# 2026

# ATV/UTV

VOUS TROUVEREZ RAPIDEMENT L'ENSEMBLE DES PIÈCES DONT VOUS AVEZ BESOIN SUR NOTRE SITE WEB.

PARTS EUROPE

partseurope partseurope.official partseurope.official



# La ressource ultime pour ATV/UTV

Les ATV et UTV d'aujourd'hui comptent parmi les machines les plus spécialisées et sophistiquées jamais construites pour le travail et les loisirs offroad. Le catalogue ATV/UTV 2026 Parts Europe présente les pièces et accessoires les plus récents des plus grandes marques du secteur afin de maximiser les performances et les capacités utilitaires de ces machines exceptionnelles.

Chaque article du catalogue est pris en charge par les dernières données d'applications et mises à jour techniques. Si vous recherchez des pneus, des outils, des produits nettoyants/lubrifiants ou des articles pour l'entretien, reportez-vous au catalogue 2026 Tires, Tools & Chemicals Parts Europe/Drag Specialties.

Pour les équipements de conduite, les casques et les vêtements lifestyle, consultez le catalogue Casques & Vêtements Parts Europe/Drag Specialties 2026.

De nouveaux produits sont ajoutés quotidiennement ! Pensez à consulter partseurope.eu tout au long de l'année pour suivre les actualités de Parts Europe.

**Parts Europe** – accompagne ses revendeurs, leurs clients et les sportifs.

***Toutes les désignations de modèles et applications utilisées dans ce catalogue sont déterminées par le fabricant comme spécifiques aux États-Unis et/ou à l'Europe. Veuillez contacter le fabricant pour de plus amples informations sur les modèles internationaux.***

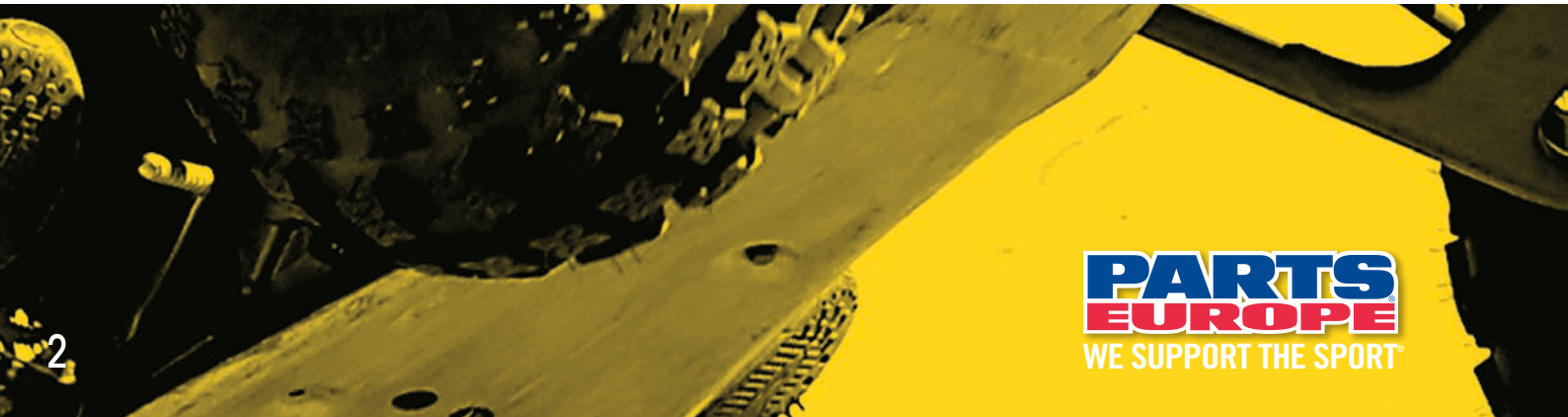



# TABLE DES MATIÈRES


5 Échappement
24 Lames à neige et accessoires
44 Treuils et fixations
58 Audio
95 Accessoires généraux et cadenas/antivols
109 Porte-bagages et accessoires
122 Coffres, bagages et rangement
136 Pièces plastiques et de carénage
175 Pare-chocs et protections
182 Guidons et commandes
269 Roues et accessoires
366 Freins
491 Courroies, chaînes, pignons et couronnes
539 Transmission
795 Suspension
860 Moteur et refroidissement
1021 Admission
1099 Électricité
1212 Éclairage
1233 Outillage et promotion




**AVERTISSEMENT DE TRADUCTION**

La traduction de ce catalogue a été réalisée à l'aide de l'intelligence artificielle. Cela peut entraîner des imprécisions linguistiques ou des erreurs de traduction susceptibles de modifier de manière significative le contenu du texte. Il est également possible que certains éléments, applications et fichiers (par ex. PDF, images, graphiques, etc.) ne puissent pas être traduits. Nous vous prions de nous en excuser. Nous déclinons toute responsabilité pour les dommages pouvant résulter de telles imprécisions ou erreurs.

# INFORMATIONS IMPORTANTES CONCERNANT LA GARANTIE DU FABRICANT, LA CONFORMITÉ AUX NORMES DE CONTRÔLE DES ÉMISSIONS ET LA RÉGLEMENTATION RELATIVE AU BRUIT :

**AVERTISSEMENT :** Aucune garantie liée à la décoloration n'est prévue sur les pots d'échappement et les silencieux. La décoloration (le bleuissement) se produit à la suite de réglages, par exemple de l'allumage, du carburateur ou de l'injection/du contrôleur et n'est pas due à un défaut de fabrication. Pour découvrir les produits de traitement préventif et d'élimination du bleuissement, consultez le catalogue Tires, Tools & Chemicals.

**AVERTISSEMENT :** Les produits présentés peuvent être conçus et fabriqués, de même que prévus et vendus pour la course sur circuit fermé exclusivement. Le cas échéant, leur utilisation sur la route ou sur un terrain public peut constituer une infraction aux réglementations locale, nationale ou européenne.

**AVERTISSEMENT :** Il existe des lois régulant le bruit d'échappement dans un certain nombre de zones. Dans ces zones, il est donc possible qu'il soit illégal de vendre ou d'utiliser certains des produits d'échappement présentés sur les routes ou dans les domaines publics. Vérifiez la législation et les réglementations applicables.

**AVERTISSEMENT :** Référez-vous à la législation applicable ainsi qu'aux publications et/ou au site web du fabricant pour plus d'informations à propos de la garantie, de l'entretien, de la sécurité, du montage et de la conformité réglementaire.

6 Trinity Racing
8 HGS
8 LeoVince
8 Akrapovic
9 FMF
13 Pro Circuit
15 Embouts d'échappement/pare-chaleur
15 Kits de reconditionnement de silencieux
17 Kits de bandes thermiques d'échappement/bandes pare-chaleur
19 Joints
22 Ressorts d'échappement/rivets/colliers de serrage/brides
22 Bandes thermiques en acier inoxydable
23 Bouchons d'échappement


# ÉCHAPPEMENT

PARTS EUROPE







## LIGNES D'ÉCHAPPEMENT ET SILENCIEUX SLIP-ON EN ACIER INOXYDABLE STAGE 5

- Trinity Racing a repris le design du silencieux Stage 5 pour construire à la main de nouveaux silencieux en acier inoxydable plus robustes que les silencieux en aluminium standard
- Collecteurs d'échappement et tubes de liaison en acier inoxydable brossé 304
- Silencieux doubles en acier inoxydable avec finition brossée
- Entièrement soudés au TIG
- Sangles d'échappement en aluminium taillé dans la masse 6061
- Embouts d'échappement usinés en aluminium taillé dans la masse 6061
- Port de sonde lambda et pare-étincelles
- Augmentent la puissance et le couple

### LIGNE D'ÉCHAPPEMENT COMPLÈTE

| MODÈLES | RÉF. |
|---|---|
| **POLARIS** | |
| RZR XP 1000 24-25 | **1830-0666** |

### SILENCIEUX SLIP-ON

| MODÈLES | RÉF. |
|---|---|
| **POLARIS** | |
| RZR Pro R/4 22-23 | **1831-1021** |

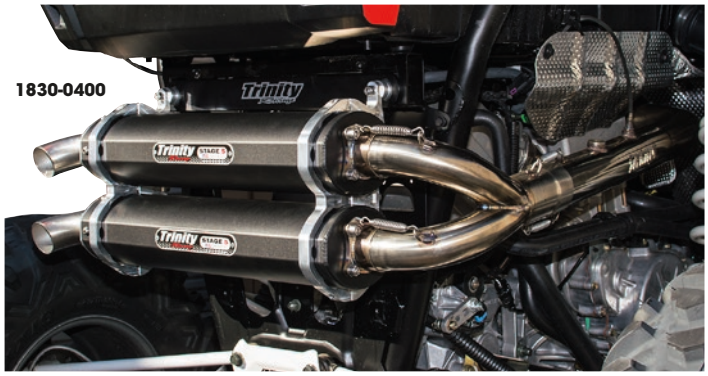





## LIGNES D'ÉCHAPPEMENT EN ALUMINIUM STAGE 5 ET SILENCIEUX SLIP-ON

- Doubles silencieux en aluminium 6061 soudé au TIG, pattes de fixation et embouts d'échappement
- Avec port de sonde lambda et pare-étincelle
- Gains de puissance et de couple considérables
- Design léger

### LIGNES D'ÉCHAPPEMENT COMPLÈTES

| MODÈLES | TYPE D'ÉCHAPPEMENT | FINITION | RÉF. |
|---|---|---|---|
| **CAN-AM** | | | |
| Maverick X3/MAX Turbo/ X DS Turbo R/X RS Turbo R/RR (tous) 17-23 | Double système | Noir | **1830-0439** |
| | Double système | Brossé | **1830-0438** |
| **POLARIS** | | | |
| RZR XP/4 Turbo 16-21, RZR XP/4 Turbo S 18-21 | Double système | Noir | **1830-0400** |
| RZR Pro XP/4 20-23, RZR Turbo R 4 22-23 | Double système | Noir | **1830-0601** |
| RZR S/4 1000, General 1000/4 16-23 | Double système | Noir | **1830-0442** |

| MODÈLES | TYPE D'ÉCHAPPEMENT | FINITION | RÉF. |
|---|---|---|---|
| **POLARIS (SUITE)** | | | |
| RZR XP/4 1000 14-23 | Double système | Noir | **1830-0402** |
| RZR XP 1000 24-25 | Double système | Noir | **1830-0665** |
| | Double système | Brossé | **1830-0664** |
| **YAMAHA** | | | |
| YXZ1000R/R SS/SS SE 16-23 | Ligne d'échappement complète | Noir | **1830-0404** |
| | Ligne d'échappement complète | Brossé | **1830-0403** |

**AVERTISSEMENT :** VOIR PAGE 4 POUR DES INFORMATIONS IMPORTANTES CONCERNANT LES GARANTIES, LA CONFORMITÉ AUX NORMES DE CONTRÔLE DES ÉMISSIONS ET LA RÉGLEMENTATION RELATIVE AU BRUIT.

Tous les produits avec une référence **MAGENTA GRAS** sont nouveaux en 2026.

## LIGNES D'ÉCHAPPEMENT EN ALUMINIUM STAGE 5 ET SILENCIEUX SLIP-ON (SUITE)




1831-1015




1831-0685

### SILENCIEUX SLIP-ON

| MODÈLES | TYPE DE SILENCIEUX | FINITION | RÉF. |
|---|---|---|---|
| **CAN-AM** | | | |
| Maverick X3/MAX Turbo/X DS Turbo R/ X RS Turbo R/RR (tous) 17-23 | Double | Noir | **1831-0715** |
| **POLARIS** | | | |
| RZR XP/4 Turbo 16-21, RZR XP/4 Turbo S 18-21 | Double | Noir | **1831-0682** |
| | Double | Brossé | **1831-0681** |
| | Double | Cerakote | **1831-1015** |
| RZR Pro XP/4 20-23, RZR Turbo R 4 22-23 | Double | Brossé | **1831-0974** |
| RZR XP/4 1000 15-23 | Double | Noir | **1831-0770** |

| MODÈLES | TYPE DE SILENCIEUX | FINITION | RÉF. |
|---|---|---|---|
| **POLARIS (SUITE)** | | | |
| RZR XP/4 1000 15-23 (SUITE) | Double | Brossé | **1831-0769** |
| | Double | Cerakote | **1831-1019** |
| RZR XP/4 1000 24-25 | Double | Noir | **1831-1075** |
| | Double | Brossé | **1831-1074** |
| **YAMAHA** | | | |
| YXZ1000R/R SS/SS SE 16-23 | Simple | Noir | **1831-0686** |
| | Simple | Brossé | **1831-0685** |
| | Simple | Cerakote | **1831-1016** |

## SILENCIEUX SLIP-ON EN ACIER INOXYDABLE AVEC SORTIE CENTRALE

### POUR CAN-AM MAVERICK X3/MAX TURBO/ X DS TURBO R/X RS TURBO R/RR (TOUS) 17-23

- Silencieux d'échappement en acier inoxydable 304 avec une finition brossée
- Entièrement soudé au TIG
- Se fixe sur le collecteur aftermarket ou d'origine
- S'utilise avec un embout de série ou un embout Trinity racing en aluminium taillé dans la masse

| DESCRIPTION | RÉF. |
|---|---|
| Avec embout de silencieux | **1831-1056** |




1831-1055

- Gains de puissance et de couple considérables
- Disponible avec ou sans embouts de silencieux

| DESCRIPTION | RÉF. |
|---|---|
| Sans embout de silencieux | **1831-1055** |

## TUBE DE COLLECTEUR DE RECHANGE

### POUR CAN-AM MAVERICK X3/MAX TURBO/ X DS TURBO R/X RS TURBO R/RR (TOUS) 17-23

- Permet de retirer le pot catalytique sans enlever le silencieux d'origine
- Système à montage facile
- En acier inoxydable 304
- Entièrement soudés au TIG
- Port de sonde lambda
- Gains de puissance et de couple considérables



| DESCRIPTION | RÉF. |
|---|---|
| Tube de collecteur de rechange | **1832-0092** |



1860-1296



1860-1297



1860-1288



1860-1289



1860-1298

## PIÈCES DE RECHANGE POUR ÉCHAPPEMENT STAGE 5

| DESCRIPTION | RÉF. |
|---|---|
| Pare-étincelle pour embouts avec découpes de languette en forme d'oreille | **1860-1296** |
| Insert réducteur en inox pour embouts avec découpes de languette en forme d'oreille | **1860-1297** |

| DESCRIPTION | RÉF. |
|---|---|
| Ressort long | **1860-1288** |
| Ressort court | **1860-1289** |
| Clip de fixation | **1860-1298** |

**AVERTISSEMENT :** VOIR PAGE 4 POUR DES INFORMATIONS IMPORTANTES CONCERNANT LES GARANTIES, LA CONFORMITÉ AUX NORMES DE CONTRÔLE DES ÉMISSIONS ET LA RÉGLEMENTATION RELATIVE AU BRUIT.

Tous les produits avec une référence **MAGENTA GRAS** sont nouveaux en 2026.

HGS EXHAUST SYSTEMS

## SYSTÈME D'ÉCHAPPEMENT COMPLET 4 TEMPS

### POUR YAMAHA YFZ450R 16-23

- Système d'échappement complet incluant collecteur en acier et silencieux en aluminium avec embout en carbone
- Plus léger que le silencieux d'origine



| DESCRIPTION | RÉF. |
|---|---|
| Ligne d'échappement | 1830-0668 |

1811-4328



1831-0983



LeoVince

ECE Type Approved

## SILENCIEUX SLIP-ON LV-X

- X3 montre clairement le haut niveau de technologie atteint grâce à l'expérience acquise lors de vraies compétitions
- Les corps de silencieux recouverts d'aluminium disposent d'une structure interne de chambre semi-directe, fixée au cadre avec des bandes en carbone
- Les silencieux sont adaptés au modèle de moteur dont il est question, pour augmenter le couple et la puissance maximale

| MODÈLES | TYPE DE LIGNE D'ÉCHAPPEMENT/DE SILENCIEUX/D'EMBOUT | HOMOLOGATIONS | RÉF. |
|---|---|---|---|
| **KAWASAKI** | | | |
| KFX400 03-06 | Inox/aluminium/aluminium | Homologation CEE-ONU | 1811-4328 |
| **SUZUKI** | | | |
| LT-Z400 03-08 | Inox/aluminium/aluminium | Homologation CEE-ONU | 1811-4328 |
| **YAMAHA** | | | |
| YFM700R Raptor 06-12 | Inox/aluminium/aluminium | - | 1831-0983 |

AKRAPOVIČ

## LIGNE D'ÉCHAPPEMENT EVOLUTION LINE

### POUR YAMAHA YXZ1000R 16-25

- Conçue pour augmenter les performances de Yamaha YXZ1000R et atteindre un nouveau degré de plaisir et de performance
- Fabriquée à partir de titane haut de gamme extrêmement léger, réduit le poids de la ligne d'échappement d'origine de plus de 50 % et présente un embout en fibre de carbone fabriqué à la main
- L'augmentation de la puissance et du couple améliore les performances
- La sonorité forte et grave délivre ce son Akrapovic si caractéristique, avec ce côté sportif qui surgit dès que l'on monte dans les tours
- Conçue pour résister aux conditions d'utilisation extrêmes



- Nouveau revêtement sur l'enveloppe extérieure du silencieux pour une meilleure résistance aux rayures et un nettoyage facilité
- Avec pare-étincelles
- Nouvelle cartographie d'injection ECU recommandée

| DESCRIPTION | RÉF. |
|---|---|
| Système d'échappement Evolution | 1830-0408 |

**AVERTISSEMENT :** VOIR PAGE 4 POUR DES INFORMATIONS IMPORTANTES CONCERNANT LES GARANTIES, LA CONFORMITÉ AUX NORMES DE CONTRÔLE DES ÉMISSIONS ET LA RÉGLEMENTATION RELATIVE AU BRUIT.

Tous les produits avec une référence **MAGENTA GRAS** sont nouveaux en 2026.



1831-0678

## SYSTÈME FACTORY 4.1™

### SYSTÈMES ET SILENCIEUX SLIP-ON

- Système doté d'un collecteur et d'un tube de liaison PowerBomb ou MegaBomb en acier inoxydable
- Silencieux slip-on disponibles en titane naturel ou acier inoxydable
- Supériorité des performances et de la puissance – dans tous les régimes du moteur
- Le système intègre les technologies exclusives Chamber Core, MegaBomb et PowerBomb
- Le Factory Forward Engineering centralise la masse et améliore la prise en main
- Fabriqué à partir de matériaux américains de haute qualité
- Personnalisez votre échappement avec un réducteur de bruit et un pare-étincelles
- Aux normes AMA pour la majorité des modèles ; inserts disponibles pour les autres modèles

| MODÈLES | DESCRIPTION | RÉF. |
|---|---|---|
| **HONDA** | | |
| TRX450R 04-14 | Silencieux slip-on en titane anodisé avec embout en fibre de carbone | **1831-0678** |
| **YAMAHA** | | |
| YFZ450R 09-22, YFZ450X 10-11 | Silencieux slip-on en titane anodisé avec collecteur MegaBomb en acier inoxydable et embout en fibre de carbone | **1831-0610** |
| | Système en titane anodisé avec collecteur MegaBomb en acier inoxydable et embout en fibre de carbone | **1830-0410** |



1831-0648

## SILENCIEUX SLIP-ON Q4

- Mis au point grâce à des années d'expérience de compétition MX
- Deuxième version réduisant la sonorité et améliorant la durée de vie du matériau de garnissage
- Livré avec le pare-étincelles
- Compatible avec les collecteurs PowerBomb

| MODÈLES | RÉF. |
|---|---|
| **HONDA** | |
| TRX450R 04-14 | **1831-0676** |
| **YAMAHA** | |
| YFZ450 04-09, 12-15 | **1831-0358** |

| MODÈLES | RÉF. |
|---|---|
| **YAMAHA (SUITE)** | |
| YFZ450R 09-20, YFZ450X 10-11 | **1831-0518** |
| YFM700 Raptor 06-20 | **1831-0648**[1] |

[1] Q4 HEX.

## SILENCIEUX POWERCORE 4/4 SA



1831-0365

- Embout modulaire permettant des ajustements de réglage faciles
- Embout standard Hi-Flo 2" améliore les performances globales ; embout optionnel plus petit 1 3/4" adoucit la délivrance de puissance ; module pare-étincelles pour une utilisation off-road
- Conception réalisée par ordinateur et testée sur banc d'essai pour tous les 4 temps
- Améliore l'évacuation des gaz et donne un gain de puissance
- Un tube intermédiaire en acier inox se fixe sur l'échappement en aluminium conçu par ordinateur à des fins d'optimisation du poids et de durabilité
- Le corps intérieur en acier perforé de section carrée ou circulaire (selon la machine) contribue à un débit optimal grâce à la technologie Hi-Flo
- Le matériau de garnissage breveté FMF permet une plus grande longévité de l'échappement et une dispersion optimum du son
- Le corps du silencieux en forme elliptique offre une ergonomie adaptée et des performances supérieures
- Le réducteur de bruit Quiet Core optionnel aide à diminuer le niveau sonore
- Le PowerCore 4 SA (pare-étincelles) est doté d'un écran pare-étincelles homologué parl' U.S.F.S. qui n'interrompt pas le flux d'échappement, de sorte qu'aucune chute des performances n'est enregistrée
- Les ports stratégiques du système PowerCore 4 SA permettent de détourner plus efficacement les sons grâce à l'embout Performance Flow conçu par ordinateur

| MODÈLES | DESCRIPTION | RÉF. |
|---|---|---|
| **HONDA** | | |
| TRX90EX 06-08, TRX90X 09, 13-21 | Silencieux avec pare-étincelles | **1830-0193**[1] |
| TRX450R 04-14 | Silencieux HEX slip-on | **1831-0675** |
| **YAMAHA** | | |
| YFM350 Raptor 05-15 | Silencieux avec pare-étincelles et embouts modulaires | **1831-0084** |

| MODÈLES | DESCRIPTION | RÉF. |
|---|---|---|
| **YAMAHA (SUITE)** | | |
| YFZ450 04-09, 12-15 | Silencieux slip-on | **1831-0365** |
| YFZ450R 09-26, YFZ450X 10-11 | Silencieux slip-on | **1831-0517** |
| YFM700 Raptor 06-23 | Silencieux HEX slip-on | **1831-0647** |

[1] Ligne d'échappement complète.

**AVERTISSEMENT :** VOIR PAGE 4 POUR DES INFORMATIONS IMPORTANTES CONCERNANT LES GARANTIES, LA CONFORMITÉ AUX NORMES DE CONTRÔLE DES ÉMISSIONS ET LA RÉGLEMENTATION RELATIVE AU BRUIT.

Tous les produits avec une référence **MAGENTA GRAS** sont nouveaux en 2026.

## COLLECTEURS POWERBOMB

- Utilise un module FMF situé au début du collecteur pour une application spécifique
- La position « Bomb » augmente les performances ; gain de puissance jusqu'à 10 %
- Agit comme « pré-silencieux » en aidant à réduire les décibels
- Adaptation de l'échappement au flux des gaz pour une efficacité maximale
- Disponible en acier inoxydable pour avoir un faible poids combiné avec de la solidité



1832-0068

| MODÈLES | RÉF. |
|---|---|
| **HONDA** | |
| TRX400EX 99-08 | **FMF-H421H** |
| TRX400X 09-10, 12-14 | **FMF-H421H** |

| MODÈLES | RÉF. |
|---|---|
| **KAWASAKI** | |
| KFX400 03-06 | **1832-0068** |
| **SUZUKI** | |
| LT-Z400 03-14 | **1832-0068** |

| MODÈLES | RÉF. |
|---|---|
| **YAMAHA** | |
| YFZ450 04-09/12-15 | **FMF044033** |
| YFZ450R 09-26, YFZ450X 10-11 | **1832-0070** |
| YFM700R Raptor 15-23 | **1832-0079** |



1860-1050



1861-0043



1860-0501



FMF040196

## PIÈCES DE RECHANGE ET ACCESSOIRES POUR POT D'ÉCHAPPEMENT FMF

| DESCRIPTION | RÉF. |
|---|---|
| **FACTORY 4.1™** | |
| Circlip en spirale de remplacement | **1860-1050** |
| **PARE-CHALEUR** | |
| Collecteur pare chaleur universel en acier inoxydable | **1861-0043** |
| Collecteur pare chaleur universel en titane | **1861-0169** |
| **POWERCORE 2** | |
| Embout arrière de rechange 1,0" | **FMF020461** |
| Embout arrière de rechange 1,125" | **FMF020462** |
| **POWERCORE 4** | |
| Sortie de pot conique arrière de rechange, acier inoxydable, straight-cut | **1860-0500** |
| Sortie de pot conique arrière de rechange, acier inoxydable, Slash-cut | **1860-0501** |
| Sortie de pot conique arrière de rechange, acier inoxydable | **1860-1049** |
| Insert de grille pour échappement 4 temps | **1860-0703** |

| DESCRIPTION | RÉF. |
|---|---|
| **POWERCORE 4 (SUITE)** | |
| Collier de fixation court sans joints toriques | **FMF040196** |
| Support de sangle moyen sans bagues | **FMF040197** |
| Collier de fixation long sans joints toriques | **FMF040198** |
| **TITANIUM 4** | |
| Ressorts et clips de remplacement | **FMF040186** |
| **TURBINECORE 2** | |
| Embout arrière de rechange 1,25" | **FMF020464** |
| Embout arrière de rechange 1,375" | **FMF020465** |
| **Q4** | |
| Sortie de pot conique arrière de rechange, acier inoxydable, straight-cut | **1860-0500** |
| Sortie de pot conique arrière de rechange, acier inoxydable, Slash-cut | **1860-0501** |
| Sortie de pot conique arrière de rechange, acier inoxydable | **1860-1049** |



4320-2199



4320-2200



4320-2202



4320-2203



4320-2204



4320-2201

## AUTOCOLLANTS DE REMPLACEMENT POUR ÉCHAPPEMENT FMF

- Remplacent les autocollants qui se détachent sur les silencieux

| DESCRIPTION | RÉF. |
|---|---|
| Autocollant de rechange Factory 4.1 | **4320-2199** |
| Autocollant logo 2 pièces Hex Powercore Factory 4.1 style B | **4320-2200** |
| Autocollant de rechange Powercore 2.1 | **4320-2202** |

| DESCRIPTION | RÉF. |
|---|---|
| Autocollant court de rechange Powercore 2.1 | **4320-2203** |
| Autocollant de rechange Powercore 4 | **4320-2204** |
| Autocollant de rechange Q4 Hex | **4320-2201** |

**AVERTISSEMENT :** VOIR PAGE 4 POUR DES INFORMATIONS IMPORTANTES CONCERNANT LES GARANTIES, LA CONFORMITÉ AUX NORMES DE CONTRÔLE DES ÉMISSIONS ET LA RÉGLEMENTATION RELATIVE AU BRUIT.

Tous les produits avec une référence **MAGENTA GRAS** sont nouveaux en 2026.

## POT GOLD SERIES FATTY™

- Tous les pots Gold Series sont conçus par ordinateurs et testés au banc pour un gain de puissance optimale
- Offrent une meilleure puissance à bas ou haut régime
- Chaque échappement subit le test Tru-Flo pour assurer une performance de qualité et un raccord parfait
- En acier 19 gauges plaqué en nickel



FMF-H12

| MODÈLES | DESCRIPTION | RÉF. |
|---|---|---|
| **HONDA** | | |
| ATC250R 85-86 | Pot Fatty | **FMF-H12** |
| TRX250R 87-89 | Pot Fatty | **FMF-H42** |
| **KAWASAKI** | | |
| KFX80 03-06 | Pot Fatty | **FMF023037**[1] |
| **SUZUKI** | | |
| LT80 QuadSport 87-06 | Pot Fatty | **FMF023037**[1] |
| LT250R 87-92 | Pot Fatty | **FMF-S13** |

| MODÈLES | DESCRIPTION | RÉF. |
|---|---|---|
| **YAMAHA** | | |
| YFS200 Blaster 88-06 | Pot Fatty | **FMF-Y37** |
| YFZ350 Banshee 87-06 | Set pour pot Fatty (2 pc) | **FMF-Y44**[1] |

[1] À utiliser avec un silencieux FMF.




FMF-8204

## SILENCIEUX POWERCORE 2

- Les silencieux 2 temps les plus populaires dans l'arsenal de FMF
- Les corps elliptiques avec noyaux internes perforés offrent une performance optimale dans toutes les circonstances
- Avec sortie de pot Performance Flow et bride d'échappement avec plaquage nickel

| MODÈLES | RÉF. |
|---|---|
| **KAWASAKI** | |
| KFX80 03-06 | **FMF023038**[1] |
| **SUZUKI** | |
| LT80 QuadSport 87-06 | **FMF023038**[1] |

| MODÈLES | RÉF. |
|---|---|
| **YAMAHA** | |
| YFS200 Blaster 88-06 | **FMF-8204** |
| YFZ350 Banshee (jeu 2 pièces) 87-06 | **FMF-8205**[1] |

[1] A utiliser avec un pot d'échappement FMF.

## SILENCIEUX POWERCORE

### POUR HONDA ATC250R 85-86

- Les silencieux PowerCore donnent un son authentique tout en ayant un résultat optimal lors du réglage sur banc d'essai
- Le corps du silencieux est fait en aluminium 6061-T6 avec des supports usinés et une touche finale anodisée pour un éclat de brillance




| DESCRIPTION | RÉF. |
|---|---|
| Silencieux Powercore | **FMF-610** |

**AVERTISSEMENT :** VOIR PAGE 4 POUR DES INFORMATIONS IMPORTANTES CONCERNANT LES GARANTIES, LA CONFORMITÉ AUX NORMES DE CONTRÔLE DES ÉMISSIONS ET LA RÉGLEMENTATION RELATIVE AU BRUIT.

Tous les produits avec une référence **MAGENTA GRAS** sont nouveaux en 2026.

FMF-SA8204



## SILENCIEUX AVEC PARE-ÉTINCELLES TURBINECORE 2

- Le design du silencieux avec pare-étincelles et de l'embout Performance Flow en acier inoxydable assure un produit solide et puissant

| MODÈLES | RÉF. |
|---|---|
| **HONDA** | |
| TRX250R 86-89 | **FMF-SA6206** |

| MODÈLES | RÉF. |
|---|---|
| **YAMAHA** | |
| YFS200 Blaster 88-06 | **FMF-SA8204**[1] |
| YFZ350 Banshee (jeu 2 pièces) 87-06 | **FMF-SA8205**[1] |

[1] A utiliser avec un pot d'échappement FMF.

FMF020461







## BOUCHONS CONIQUES ARRIÈRE DE RECHANGE

| DESCRIPTION | RÉF. |
|---|---|
| **POWERCORE 2** | |
| 25,4 mm (1,0") | **FMF020461** |
| 31,8 mm (1 250") | **FMF020462** |
| **TURBINECORE 2** | |
| 31,8 mm (1 250") | **FMF020464** |
| 34,9 mm (1 375") | **FMF020465** |

## MANCHONS DE REMPLACEMENT EN ALUMINIUM

- Manchons de remplacement pour les tubes de liaison usés

| MODÈLES | RÉF. |
|---|---|
| **HONDA** | |
| TRX400EX 99-08, TRX400X 09-10 | **1860-0584** |
| TRX450R 04-14 | **1860-0584** |

## BRIDE POUR SILENCIEUX 2 TEMPS

- Pièce universelle pour silencieux 2 temps/pare-étincelles FMF
- Vente à l'unité

| DESCRIPTION | RÉF. |
|---|---|
| Bride pour silencieux 2 temps | **1860-0935** |



FMF011385



FMF12-002




## KITS DE RESSORTS/JOINTS TORIQUES

- Ressorts et joint torique pour ATV Honda et Yamaha

| DESCRIPTION | TYPE DE KIT | RÉF. |
|---|---|---|
| **HONDA** | | |
| TRX250R FourTrax 86-89 | Kit ressorts pot/joints toriques | **FMF011385** |
| **YAMAHA** | | |
| YFZ350 Banshee 87-06 | Kit ressorts pot/joints toriques | **FMF011319** |
| | Joint torique d'échappement, vert | **1860-2396** |

## KIT RECONDITIONNEMENT SILENCIEUX

- Fibre de verre de remplacement pour des performances de silencieux au niveau

| DESCRIPTION | RÉF. |
|---|---|
| 2 temps | **FMF12-002** |
| 4 temps | **FMF12-004** |

**AVERTISSEMENT :** VOIR PAGE 4 POUR DES INFORMATIONS IMPORTANTES CONCERNANT LES GARANTIES, LA CONFORMITÉ AUX NORMES DE CONTRÔLE DES ÉMISSIONS ET LA RÉGLEMENTATION RELATIVE AU BRUIT.

Tous les produits avec une référence **MAGENTA GRAS** sont nouveaux en 2026.

PRO CIRCUIT

## LIGNES D'ÉCHAPPEMENT/SILENCIEUX 4 TEMPS

Issus d'une technologie de pointe et de nombreux essais en temps réel, les lignes 4 temps Pro Circuit améliorent les performances générales avec une puissance explosive à bas, mi et haut régime. Grâce à leur résistance aux conditions les plus extrêmes, ces lignes d'échappement vous garantiront des performances tout-terrain ou sur piste inégalées.




## LIGNE D'ÉCHAPPEMENT DOUBLE T-6

### POUR YAMAHA RAPTOR 700R 15-23

- Conception améliorant la performance et la puissance par rapport aux systèmes précédents
- Système idéal pour les pilotes cherchant une amélioration des performances, la durabilité et un look professionnel
- Dotée d'un collecteur intégralement en acier inoxydable, d'un tube intermédiaire en Y et d'un silencieux en aluminium
- Équipé d'un pare-étincelles U.S.F.S. amovible permettant de passer facilement et rapidement entre utilisation sur circuit fermé et off-road
- Pattes de fixation de silencieux usinées en aluminium pour plus de solidité et de durabilité
- Configuration asymétrique du silencieux pour un volume élevé
- Soudure de précision au TIG

| DESCRIPTION | RÉF. |
|---|---|
| Système d'échappement double T-6 | **1830-0397** |




**1830-0065**

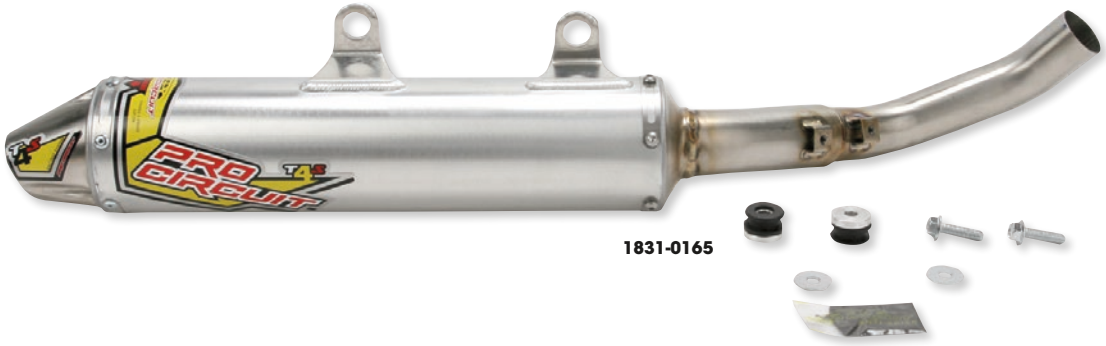


**1831-0165**

## SILENCIEUX ET LIGNES D'ÉCHAPPEMENT T-4

- Améliorent la puissance délivrée et la sonorité d'échappement
- Corps en aluminium brossé léger 6061-T6 et embout et tube d'échappement en acier inoxydable
- Embouts réglables pour permettre un ajustement précis de la puissance délivrée sur différents types de terrain et pour différents modes de pilotage
- Le silencieux incorpore un pare-étincelles alvéolé pouvant être retiré pour les courses sur circuit fermé
- Les vis 6 pans en acier facilitent le reconditionnement
- Laine de roche E-glass exclusive (lot supplémentaire inclus)

| MODÈLES | DESCRIPTION | RÉF. |
|---|---|---|
| **HONDA** | | |
| TRX90 Sportrax 99-13 | Mikuni P.A.T. | **4QH90090**[2] |
| TRX400EX Sportrax 99-15 | Silencieux | **4QH99400** |
| TRX450R Sportrax 04-05 | Mikuni P.A.T. | **1830-0065**[1, 2] |
| **KAWASAKI** | | |
| KFX450R 08-14 | Mikuni P.A.T. | **1830-0245** |

| MODÈLES | DESCRIPTION | RÉF. |
|---|---|---|
| **YAMAHA** | | |
| YFM700R Raptor 06-14 | Silencieux | **1831-0165** |

[1] Connecteur de pot inclus.
[2] Collecteur inclus.

**AVERTISSEMENT :** VOIR PAGE 4 POUR DES INFORMATIONS IMPORTANTES CONCERNANT LES GARANTIES, LA CONFORMITÉ AUX NORMES DE CONTRÔLE DES ÉMISSIONS ET LA RÉGLEMENTATION RELATIVE AU BRUIT.

Tous les produits avec une référence **MAGENTA GRAS** sont nouveaux en 2026.

PRO CIRCUIT

## LIGNES D'ÉCHAPPEMENT/SILENCIEUX 4 TEMPS

Issus d'une technologie de pointe et de nombreux essais en temps réel, les lignes 4 temps Pro Circuit améliorent les performances générales avec une puissance explosive à bas, mi et haut régime. Grâce à leur résistance aux conditions les plus extrêmes, ces lignes d'échappement vous garantiront des performances tout-terrain ou sur piste inégalées.



PQH86250P

## POTS D'ÉCHAPPEMENT PLATINUM

- Inspirés par la série Works vainqueur de championnats, les tubes de la série Platinum protègent le corps de l'usure quotidienne au moyen d'un plaquage
- Surface avec résistance à l'abrasion et design esthétique améliorés grâce à la finition par bain nickel
- Construction haute qualité en acier carbone AKDQ pour une performance et un ajustement exceptionnels
- Soudures travaillées main (martelées)
- Plaque signalétique en relief et bride d'échappement usinée CNC
- Pattes de fixation et partie de tubulure d'échappement renforcées pour plus de résistance et de durabilité

| MODÈLES | RÉF. |
|---|---|
| **HONDA** | |
| TRX250R FourTrax 86-89 | **PQH86250P** |
| **YAMAHA** | |
| YFS200 Blaster 88-06 | **PQY88200P** |

| MODÈLES | RÉF. |
|---|---|
| **YAMAHA (SUITE)** | |
| YFZ350 Banshee (tous) 87-06 | **PQY87350P**[1, 2] |

[1] Vendus par deux.
[2] À utiliser avec un silencieux Pro Circuit.




SQH86250-304

## SILENCIEUX 304 FACTORY SOUND

- Longueur de la partie centrale du silencieux augmentée pour les pilotes qui veulent être discrets
- Remplacent avantageusement le silencieux d'origine et offrent un gain de puissance impressionnant
- Tube en aluminium brossé 6061-T6
- Tube d'échappement en acier inox 304
- Double patte de fixation
- Sortie de pot d'échappement en acier inox 304 homologuée aux normes FIM
- Vis 6 pans en acier pour remontage/reconditionnement
- Laine de roche E-glass exclusive

| MODÈLES | RÉF. |
|---|---|
| **HONDA** | |
| TRX250R FourTrax 86-89 | **SQH86250-304** |
| **YAMAHA** | |
| YFS200 Blaster 88-06 | **SQY88200-304** |

| MODÈLES | RÉF. |
|---|---|
| **YAMAHA (SUITE)** | |
| YFZ350 Banshee (tous) 87-06 | **1831-0141**[1, 2, 3] |

[1] Vendus par deux.
[2] À utiliser avec les pots Pro Circuit.
[3] Embout style Euro.

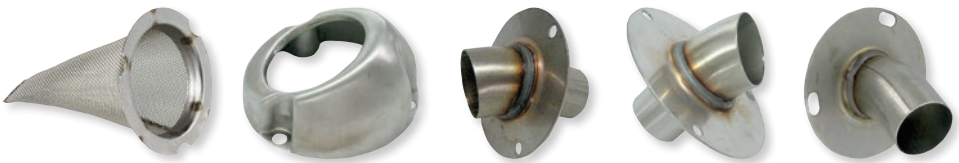

1861-0015 | 1861-0017 | 1861-0019 | 1861-0020 | 1861-0445

## PIÈCES DE RECHANGE POUR ÉCHAPPEMENT

- Réducteurs amovibles offrant une sonorité d'échappement plus discrète
- Embouts proposés dans diverses tailles pour permettre un réglage fin de la puissance délivrée sur différents types de terrains et pour différentes façons de piloter

| DESCRIPTION | RÉF. |
|---|---|
| Écran pare-étincelles pour ligne d'échappement double T6 | **1860-1574** |
| Écran pare-étincelles | **1861-0015** |
| Embout standard modulaire pour silencieux Ø 102 mm (4,0") | **1861-0016** |
| Embout pour silencieux de 88,9 mm (3,5") (inoxydable) (modèles avant -07) | **1861-0017** |
| Réducteur modulaire pour silencieux de 88,9 mm (3,5") | **1861-0019** |

| DESCRIPTION | RÉF. |
|---|---|
| Réducteur modulaire pour silencieux de 102 mm (4,0") | **1861-0020** |
| Réducteur modulaire pour silencieux de 114,3 mm (4,5") | **1861-0312** |
| Insert : base de 41,3 mm/102 mm (1 625"/4") (modèles 07) | **1861-0444** |
| Insert : base de 38,1 mm/102 mm (1,50"/4") (modèles 07) | **1861-0445** |
| Insert : base de 44,5 mm/102 mm (1,75"/4") (modèles 07) | **1861-0446** |

**AVERTISSEMENT :** VOIR PAGE 4 POUR DES INFORMATIONS IMPORTANTES CONCERNANT LES GARANTIES, LA CONFORMITÉ AUX NORMES DE CONTRÔLE DES ÉMISSIONS ET LA RÉGLEMENTATION RELATIVE AU BRUIT.

Tous les produits avec une référence **MAGENTA GRAS** sont nouveaux en 2026.



## EMBOUT D'ÉCHAPPEMENT

- Échappement d'origine décoloré amélioré sans dépenser beaucoup d'argent
- Installation facile
- Embout d'échappement performance taillé dans la masse usiné CNC
- Bride d'échappement coudé à 15° et poinçonnée sur la partie supérieure
- Le coude dirige le flux d'échappement vers le bas pour l'éloigner des garde-boue et hayons
- Utilisation possible avec ou sans le pare-étincelle d'origine

| MODÈLES | RÉF. |
|---|---|
| **YAMAHA** | |
| Grizzly 550 09-13 | **1861-0483** |

| MODÈLES | RÉF. |
|---|---|
| **YAMAHA (SUITE)** | |
| Grizzly 700 07-13 | **1861-0483** |



**1861-0611**



## PROTECTION DE COUDE D'ÉCHAPPEMENT 4 TEMPS

- Protection de pot d'échappement Privateer avec protection conforme
- Protection solide pour votre collecteur ou pot d'échappement fragile et onéreux
- Acier inoxydable 1,6 mm ($^{1}/_{16}$") d'épaisseur pour les modèles de 254 mm (10") de long
- Permet d'empêcher les pertes de puissance dues aux bosses

| DESCRIPTION | RÉF. |
|---|---|
| 250 4 temps | **1861-0611** |

- RÉF. 1861-0611 pour les tubes d'un diamètre 31,8 mm à 38,1 mm (1,25" à 1,5") (250 4 temps)
- RÉF. 1861-0612 pour les tubes d'un diamètre 38,1 mm (1,5") et supérieur (450 4 temps)

| DESCRIPTION | RÉF. |
|---|---|
| 450 4 temps | **1861-0612** |



## PARE-CHALEUR UNIVERSEL

- Pare-chaleur universels pour 4 temps
- Construction en acier inoxydable
- Compatible avec des échappements de diamètre de 26 mm à 50 mm
- Parfait pour les tubes aftermarket livrés sans pare-chaleur
- Kit de montage complet compris (deux colliers de serrage de type serflex) pour une installation facile
- Dimensions : 193 mm x 59 mm

| DESCRIPTION | RÉF. |
|---|---|
| Pare-chaleur pour échappement universel | **1861-0781** |



**M702**



## KIT DE RECONDITIONNEMENT POUR SILENCIEUX COMPETITION

- Le même garnissage léger de haute qualité utilisé dans nos cartouches de garnissage
- Plus léger, plus silencieux et plus durable que la plaque de garnissage en fibre de verre
- Résiste jusqu'à 593 °C (1 100 °F)
- Le sac de 250 g est compatible avec la plupart des modèles 2 temps
- Le sachet de 500 g permet de garnir la plupart des silencieux 4 temps
- Disponible en conditionnements vrac de 250, 500 et 750 g

| DESCRIPTION | RÉF. |
|---|---|
| Pack de 250 g | **M702** |
| Pack de 500 g | **1860-0060** |

| DESCRIPTION | RÉF. |
|---|---|
| Pack de 750 g | **1860-0575** |

## KIT DE RECONDITIONNEMENT FIBRE DE VERRE POUR SILENCIEUX

- Reconditionnez les silencieux usés pour plus de puissance et un pilotage plus silencieux
- Fibre de verre à filament long spécialement conçue pour ce kit de reconditionnement pour silencieux
- Mesure 26,5 cm x 40,5 cm (10,5" x 16"), plus qu'il n'en faut pour regarnir pratiquement n'importe quel silencieux 2 temps
- Résiste jusqu'à 982 °C (1 200 °F)

| DESCRIPTION | RÉF. |
|---|---|
| Laine de roche pour silencieux en fibre de verre | **1860-0852** |

**AVERTISSEMENT :** VOIR PAGE 4 POUR DES INFORMATIONS IMPORTANTES CONCERNANT LES GARANTIES, LA CONFORMITÉ AUX NORMES DE CONTRÔLE DES ÉMISSIONS ET LA RÉGLEMENTATION RELATIVE AU BRUIT.

Tous les produits avec une référence **MAGENTA GRAS** sont nouveaux en 2026.

ÉCHAPPEMENT
LAMES À NEIGE ET ACCESSOIRES
TREUILS ET FIXATIONS
AUDIO
ACCESSOIRES GÉNÉRAUX ET CADENAS/ ANTIVOLS
PORTE-BAGAGES ET ACCESSOIRES
COFFRES, BAGAGES ET RANGEMENT
PIÈCES PLASTIQUES ET DE CARÉNAGE
PARE-CHOCS ET PROTECTIONS
GUIDONS ET COMMANDES
ROUES ET ACCESSOIRES
FREINS
COURROIES, CHAÎNES, PIGNONS ET COURONNES
TRANSMISSION
SUSPENSION
MOTEUR ET REFROIDISSEMENT
ADMISSION
ÉLECTRICITÉ
ÉCLAIRAGE
OUTILLAGE ET PROMOTION



## KIT DE RECONDITIONNEMENT INOXYDABLE UNIVERSEL

- Un échappement plus bruyant n'est pas forcément synonyme de plus de puissance
- Les garnissages en vrac causent des turbulences au niveau de l'échappement et augmentent la contre-pression, ce qui diminue la puissance
- Garnissez votre silencieux avec ce système de garnissage triple couche de qualité pro et récupérez la puissance que vous avez perdue
- Également parfait pour satisfaire aux dernières régulations sur le niveau sonore
- Le kit comprend une plaque de fibre de verre de 6 mm d'épaisseur 152 cm x 51 cm ($^1/_4$" d'épaisseur, 60" x 20"), de la laine inoxydable 18 cm x 51 cm (7" x 20"), un filet inoxydable de 20,5 cm x 51 cm ( 8" x 20"), douze rivets de $^3/_{16}$" et des instructions complètes

| DESCRIPTION | RÉF. |
|---|---|
| Kit de reconditionnement inoxydable universel | **1860-0037** |



**1860-0474**



## ENVELOPPES DE SILENCIEUX

- La bande double couche consiste en une fibre de fer tressée inoxydable 304 et en une laine d'acier inoxydable haute température très durable
- Conserve une performance du moteur et un niveau de son plus constants par rapport à une fibre de garnissage enroulée directement autour de la chicane
- Disponibles dans les tailles 38 cm (15") et 48,5 cm (19") et faciles à découper aux ciseaux pour s'adapter aux silencieux plus courts
- Les deux longueurs sont conçues pour convenir à des chicanes de 44 mm à 54 mm (1,75" à 2 125")
- Des colliers en acier inoxydable sont inclus pour maintenir la bande en place autour de la chicane
- Intervalle de temps entre deux reconditionnements multiplié par 3 à 5
- Fonctionne parfaitement avec le coussin de garnissage Moose Offroad

| DESCRIPTION | RÉF. |
|---|---|
| 38 cm | **1860-0473** |

| DESCRIPTION | RÉF. |
|---|---|
| 48,5 cm (19") | **1860-0474** |

## COUSSINS DE LAINE DE ROCHE POUR SILENCIEUX

- Le dernier-né de la technologie de laine de roche pour silencieux
- Avec laine de roche pour silencieux Competition ou notre laine de roche pour silencieux SPEC 19 haute performance
- Design universel facile à installer
- Le coussin peut être découpé à la longueur souhaitée pour s'adapter aux silencieux off-road jusqu'à 51 cm (20") de long
- Dure 3 à 5 fois plus longtemps que le garnissage traditionnel et peut être utilisé pendant 30 à 40 heures moteur
- Les coussins Competition résistent jusqu'à 593 °C (1 100 °F)
- Les coussins de reconditionnement Spec 19 résistent jusqu'à 815 °C (1 500 °F)
- Livrés avec du fourrage d'embout pour remplir les embouts compacts susceptibles d'être garnis
- Fermeture auto-adhésive pour ne plus avoir besoin d'emballer le garnissage avec un ruban adhésif ou du câble



| DESCRIPTION | RÉF. |
|---|---|
| **KIT DE RECONDITIONNEMENT COMPETITION** | |
| 38 cm | **1860-0573** |
| 48,5 cm (19") | **1860-0574** |

| DESCRIPTION | RÉF. |
|---|---|
| **KIT DE RECONDITIONNEMENT SPEC 19** | |
| T4 - 38 cm (15") | **1860-1720** |




## LAINE DE ROCHE POUR SILENCIEUX 4 TEMPS

- Fibre de verre à fibres longues
- Conforme aux plus strictes normes de chaleur FMF
- Pour des performances et une longévité optimum
- Empêche le pot de surchauffer et donc de s'endommager

| DESCRIPTION | RÉF. |
|---|---|
| Laine de roche pour silencieux 4 temps | **1860-0828** |



## LAINE DE ROCHE POUR SILENCIEUX 2 TEMPS

- Avec de la fibre de verre résistante à des températures très élevées
- Idéal pour l'utilisation MX où une absorption acoustique maximale n'est pas requise

| DESCRIPTION | RÉF. |
|---|---|
| Laine de roche pour silencieux 2 temps | **1860-0827** |

**AVERTISSEMENT :** VOIR PAGE 4 POUR DES INFORMATIONS IMPORTANTES CONCERNANT LES GARANTIES, LA CONFORMITÉ AUX NORMES DE CONTRÔLE DES ÉMISSIONS ET LA RÉGLEMENTATION RELATIVE AU BRUIT.

Tous les produits avec une référence **MAGENTA GRAS** sont nouveaux en 2026.

Trinity Racing

## KITS DE LAINE DE ROCHE POUR SILENCIEUX



1860-1290

- Enveloppe de corps en laine haute température incluse

| DESCRIPTION | RÉF. |
|---|---|
| Kit de laine de roche pour silencieux 35,5 cm (14") | 1860-1290 |
| Kit de laine de roche pour silencieux 38 cm (15") | 1860-1291 |
| Kit de laine de roche pour silencieux 40,5 cm (16") | 1860-1292 |
| Kit de laine de roche pour silencieux 43 cm (17") | 1860-1293 |
| Kit de laine de roche pour silencieux 45,5 cm (18") | 1860-1294 |

EBC BRAKES

## KIT DE RECONDITIONNEMENT DE CHICANE




- Matériel de reconditionnement pour silencieux
- Le matériau est étiqueté et conforme à la norme BSAU 193T2
- Le pack contient 250 g de laine de silencieux

| DESCRIPTION | RÉF. |
|---|---|
| Kit de reconditionnement de chicane | 1860-0436 |



LA Choppers

## CHICANE UNIVERSELLE

- L'idéal pour remplacer des chicanes d'échappement rongées par la rouille
- Également idéales pour les fabrications personnalisées
- Le tube est en acier inoxydable calibre 22
- Dotés de perforations de 63,5 mm (2 1/2") de diamètre, de centres décalés de 3,8 mm (3/16"), de cinq perforations par centimètre carré (33 perforations par pouce carré) et d'une surface ouverte de 40 %
- Garniture non incluse
- Vente à l'unité

| DESCRIPTION | RÉF. |
|---|---|
| 57 mm de diam. (2,25") | 1860-1439 |

maier USA

## KITS DE BANDES PARE-CHALEUR




- Protègent vos panneaux latéraux en plastique, votre boîte à air, etc., de la chaleur des tubes d'échappement
- Bandes résistant à la chaleur faciles à manipuler avec couche adhésive d'un côté et fibre de verre en aluminium de l'autre
- Capables de résister à une chaleur constante de 204 °C (400 °F) et à une chaleur intermittente de 260 °C (500 °F)

| DESCRIPTION | RÉF. |
|---|---|
| 15 cm x 5,1 cm (6" x 2") (lot de deux) | M69995 |
| 15 cm x 30,5 cm (6" x 12") | M69998 |
| 30,5 cm x 30,5 cm (12" x 12") | 0521-0927 |
| 30,5 cm x 102 cm (12" x 40") | 0521-0928 |



1861-0153

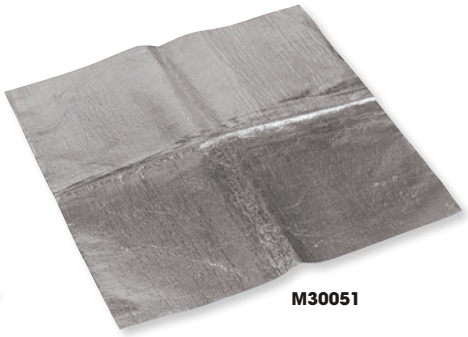

M30051

MOOSE OFFROAD

## PARE-CHALEUR

- Pare-chaleur aluminisé avec support adhésif
- Le tissu de fibre de verre revêtu d'un film de protection adhère aux panneaux de la structure pour protéger le plastique ou la fibre de verre de la chaleur du moteur ou de l'échappement
- Un film de 91 cm x 91 cm (36" x 36") offre 8,281 cm² (1,296 pouces carrés) de protection supérieure contre la chaleur
- Également disponible dans un film de 45,5 cm x 45,5 cm (18" x 18") qui offre 2,090 cm² (324 pouces carrés) de protection et une bande étroite de 51 mm x 91 cm (2" x 36")

| DESCRIPTION | RÉF. |
|---|---|
| Bande de 51 mm x 91 cm (2" x 36") | 1861-0153 |
| Plaque de 45,5 cm x 45,5 cm (18" x 18") | M30051 |
| Plaque de 91 cm x 91 cm (36 x 36") | 1861-1478 |

**AVERTISSEMENT :** VOIR PAGE 4 POUR DES INFORMATIONS IMPORTANTES CONCERNANT LES GARANTIES, LA CONFORMITÉ AUX NORMES DE CONTRÔLE DES ÉMISSIONS ET LA RÉGLEMENTATION RELATIVE AU BRUIT.

Tous les produits avec une référence **MAGENTA GRAS** sont nouveaux en 2026.

VANCE & HINES

## KIT DE BANDES THERMIQUES D'ÉCHAPPEMENT



- Le kit comprend des colliers de bande thermique Vance & Hines découpés au laser, un ruban de bande thermique d'échappement noir et des colliers de serrage en acier inoxydable
- La bande thermique noire composite en fibre de verre bloque la chaleur et réduit la chaleur dégagée de 50 %
- Comprend un rouleau de 5 cm (l) x 7,6 m (L) (2" x 25') de bande thermique noire, deux colliers de bande thermique Vance & Hines et six colliers de serrage en acier inoxydable

**REMARQUE IMPORTANTE : L'utilisation de ce kit de bande thermique d'échappement Vance & Hines (RÉF. 1861-0622) est susceptible d'annuler la garantie de la ligne d'échappement à laquelle ce kit est appliqué. La fonction de la bande thermique d'échappement est d'isoler la chaleur générée par les gaz d'échappement traversant le collecteur, ce qui fait monter la température du collecteur au-delà de sa température de fonctionnement prévue. L'utilisation d'une bande thermique est susceptible de compromettre l'intégrité du matériau du collecteur et, au final, de générer dans le collecteur des fissures non couvertes par la garantie. L'utilisation d'une bande thermique d'échappement sur une ligne d'échappement est une modification apportée à la ligne d'échappement, et non un usage normal de cette dernière. Cet avertissement est destiné à informer l'acheteur de façon à ce qu'il considère cette possibilité avant d'utiliser le produit.**

| DESCRIPTION | RÉF. |
|---|---|
| Kit de bandes d'échappement noires | 1861-0622 |

MOOSE OFFROAD

## BANDE D'ÉCHAPPEMENT EN SILICE



- Conçue pour sceller le joint d'échappement du silencieux lors du reconditionnement ou, le cas échéant, pour se placer au point d'attache entre le silencieux et le tube du collecteur
- Isole de façon efficace le système d'échappement face aux vapeurs et aux fuites résiduelles du moteur au niveau des accouplements
- Température d'utilisation max. : 982 °C (1800 °F)
- Bande de silice tissée
- 0,76 mm épaisseur, 25 mm l, 20,5 cm L (0,030", 1", 8")
- Fixation par adhésif
- Deux pièces incluses

| DESCRIPTION | RÉF. |
|---|---|
| Bande d'échappement en silice | 1861-0842 |

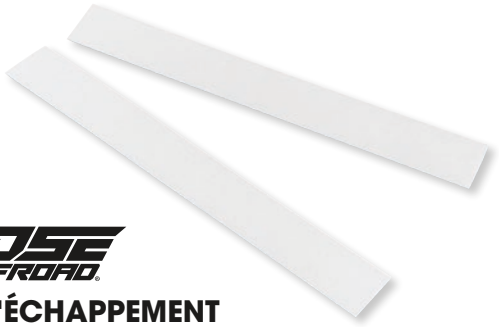

MOOSE OFFROAD

## BANDE D'ÉCHAPPEMENT

- Bande d'isolation d'échappement haute température autocollante
- Conçue pour sceller les joints d'échappement du silencieux lors du reconditionnement ou pour se placer si nécessaire au point d'attache entre le silencieux et le collecteur
- Température d'utilisation max. : 274 °C (525 °F)
- Le pack comprend deux bandes d'adhésif mesurant chacune 0,51 mm d'épaisseur x 25 mm l x 20,8 cm L (0,02" x 1" x 8")

| DESCRIPTION | RÉF. |
|---|---|
| Bande d'échappement | M703 |



1861-1119

MOOSE OFFROAD

## BANDE D'ÉCHAPPEMENT EN BASALTE

- Fabrication en fibres de basalte tissées
- La bande d'échappement en basalte peut supporter jusqu'à 982 °C (1 800 °F) en opération continue et 1 371 °C (2 500 °F) par intermittence
- Plus résistante que la fibre de verre standard
- Disponible en bronze brut

| DESCRIPTION | RÉF. |
|---|---|
| 25 mm l x 15,2 m L (1" x 50') | 1861-1119 |
| 50 mm l x 15,2 m L (2" x 50') | 1861-1120 |

MOOSE OFFROAD

## BANDE D'ÉCHAPPEMENT



1861-0339

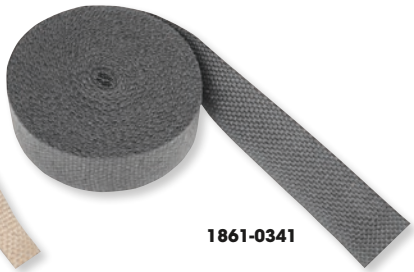

1861-0341

- Bande de fibre de verre disponible en noir et en brun clair
- Stable jusqu'à des températures de 1 093 °C (649 °C) à chaleur continue et 1 093 °C (2 000 °F) à chaleur intermittente
- Isole les tuyaux du collecteur d'échappement pour protéger votre machine et vous-même de la chaleur intense
- La taille généreuse des rouleaux permet d'enrouler la bande sur un long collecteur ou de couvrir des zones critiques sur de multiples échappements

| DESCRIPTION | RÉF. |
|---|---|
| **25 MM X 15,2 M (1" X 50')** | |
| Noir | 1861-0340 |
| Brun clair | 1861-0339 |

| DESCRIPTION | RÉF. |
|---|---|
| **51 MM X 15,2 M (2" X 50')** | |
| Noir | 1861-0341 |
| Brun clair | M30050 |

**AVERTISSEMENT :** VOIR PAGE 4 POUR DES INFORMATIONS IMPORTANTES CONCERNANT LES GARANTIES, LA CONFORMITÉ AUX NORMES DE CONTRÔLE DES ÉMISSIONS ET LA RÉGLEMENTATION RELATIVE AU BRUIT.

Tous les produits avec une référence **MAGENTA GRAS** sont nouveaux en 2026.

CENTAURO



0934-7648

## JOINTS D'ÉCHAPPEMENT ET DE SILENCIEUX

- Joints permettant d'obtenir des performances pratiquement identiques à celles initiales
- Pensés pour une fiabilité durable
- Conçus avec des matières premières de grande qualité

| MODÈLES | DESCRIPTION | RÉF. |
|---|---|---|
| **HONDA** | | |
| ATC70 76-85 | Joint d'échappement | **0934-7645** |
| TRX70 76-87 | Joint d'échappement | **0934-7645** |
| TRX90 FourTrax 01-21 | Joint d'échappement | **0934-7645** |
| TRX90 Sportrax 01-13 | Joint d'échappement | **0934-7645** |
| TRX90 93-13 | Joint d'échappement | **0934-7645** |
| ATC125M 86-87 | Joint d'échappement | **0934-7634** |
| ATC125M 84-85 | Joint d'échappement | **0934-7645** |
| TRX125 FourTrax 87-88 | Joint d'échappement | **0934-7634** |
| TRX125 FourTrax 85-86 | Joint d'échappement | **0934-7645** |
| ATC185 81-83 | Joint d'échappement | **0934-7634** |
| ATC200 Big Red/X/S 81-87 | Joint d'échappement | **0934-7634** |
| TRX200 FourTrax 84 | Joint d'échappement | **0934-7634** |
| TRX200 FourTrax 90-91 | Joint d'échappement | **0934-7634** |
| TRX200 FourTrax/Type II 86-98 | Joint d'échappement | **0934-7634** |
| ATC250ES Big Red/SX 85-87 | Joint d'échappement | **0934-7636** |
| TE250 Recon 01-18 | Joint d'échappement | **0934-7634** |
| TM250 Recon Es 01-18 | Joint d'échappement | **0934-7634** |
| TRX250EX 01-20 | Joint d'échappement | **0934-7634** |
| TRX250 FourTrax 85-87 | Joint d'échappement | **0934-7636** |
| TRX250X FourTrax 87-92 | Joint d'échappement | **0934-7636** |
| TRX300FW FourTrax 88-00 | Joint d'échappement | **0934-7636** |
| TRX300EX Sportrax 93-08 | Joint d'échappement | **0934-7638** |
| ATC350X 85-86 | Joint d'échappement | **0934-7634** |
| TRX350 86-89 | Joint d'échappement | **0934-7634** |
| TRX350D FourTrax Rancher TM/TE/FM/FE/ EX Sportrax 00-04 | Joint d'échappement | **0934-7638** |
| TRX350 00-04 | Joint d'échappement | **0934-7638** |
| TRX400EX 4x4 99-04 | Joint d'échappement | **0934-7634** |
| TRX400EX Sportrax 99-13 | Joint d'échappement | **0934-7634** |
| TRX400FW 95-03 | Joint d'échappement | **0934-7636** |
| TRX420FA/FE/TM/FPA/FPE/FPM 08-22 | Joint d'échappement | **0934-7642** |
| TRX420FM 13-22 | Joint d'échappement | **0934-7642** |
| TRX450ER 12-17 | Joint de silencieux | **1861-1687** |
| TRX450 FourTrax Foreman FE/FM 02-04 | Joint d'échappement | **0934-7636** |
| TRX450S/ES 4x4 98-01 | Joint d'échappement | **0934-7636** |
| TRX450R 04-05 | Joint de silencieux | **1861-1692** |
| TRX500FA 01-14 | Joint d'échappement | **0934-7638** |
| TRX500FGA FourTrax Foreman Rubicon 01-14 | Joint d'échappement | **0934-7638** |
| TRX500FPA 12-17 | Joint d'échappement | **0934-7638** |
| TRX500FA 15-18 | Joint d'échappement | **0934-7642** |
| TRX500FE/FM12-18 | Joint d'échappement | **0934-7642** |
| TRX500FourTrax Foreman FM/TM12-14 | Joint d'échappement | **0934-7642** |
| TRX500FPA 12-17 | Joint d'échappement | **0934-7642** |
| TRX680FourTrax Rincon 08-21 | Joint de silencieux | **1861-1692** |
| TRX680FourTrax Rincon 06-22 | Joint d'échappement | **0934-7648** |
| TRX700XX 08-08 | Joint de silencieux | **1861-1692** |
| MUV700 09-13 | Joint d'échappement | **0934-7648** |
| Pioneer 700 14 | Joint d'échappement | **0934-7648** |
| **KAWASAKI** | | |
| KLF110 84-88 | Joint d'échappement | **0934-7641** |
| KLT110 84-88 | Joint d'échappement | **0934-7641** |
| KLT185 86-87 | Joint de silencieux | **1861-1690** |
| KLF250 Bayou 09-09 | Joint de silencieux | **1861-1689** |
| KSF250A Mojave 89-04 | Joint de silencieux | **1861-1690** |
| KLF300A Bayou 86-87 | Joint de silencieux | **1861-1690** |
| KVF300B1/B2/B3 Prarie 99-02 | Joint de silencieux | **1861-1690** |
| KVF300Prairie 2WD/4WD 99-02 | Joint de silencieux | **1861-1690** |
| KVF360 Prairie 4x4 03-13 | Joint d'échappement | **0934-7633** |
| KVF360 Prairie 360 4x4 Hardwoods Green HD 04-11 | Joint d'échappement | **0934-7633** |
| KVF360 Prairie 4x4 03-12 | Joint de silencieux | **1861-1690** |
| KLF400B Bayou 4x4 93-99 | Joint de silencieux | **1861-1690** |
| KFX450R 06-17 | Joint d'échappement | **0934-7640** |
| KVF650 Brute Force 4x4 09 | Joint de silencieux | **1861-1689** |
| KVF650 Brute Force 4x4i 09 | Joint de silencieux | **1861-1689** |
| KVF750 A/B/C Brute Force 4x4i 09 | Joint de silencieux | **1861-1689** |

| MODÈLES | DESCRIPTION | RÉF. |
|---|---|---|
| **KYMCO** | | |
| MXU50 Sr 06-07 | Joint d'échappement | **0934-7647** |
| MXER150 02-04 | Joint d'échappement | **0934-7647** |
| MXU150 05-06 | Joint d'échappement | **0934-7647** |
| **POLARIS** | | |
| Scrambler 50 03 | Joint d'échappement | **0934-7669** |
| Outlaw 90 07-16 | Joint d'échappement | **0934-7645** |
| Sportsman 90 07-16 | Joint d'échappement | **0934-7645** |
| Predator 90 03 | Joint d'échappement | **0934-7669** |
| Scrambler 90 01-06 | Joint d'échappement | **0934-7669** |
| Sportsman 90 01-06 | Joint d'échappement | **0934-7669** |
| Ranger 170 RZR 09-16 | Joint d'échappement | **0934-7645** |
| Hawkeye 300 2x2/4x4 07-10 | Joint d'échappement | **0934-7666** |
| Sportsman 300 4x4 08-10 | Joint d'échappement | **0934-7666** |
| Outlaw 500 06-07 | Joint d'échappement | **0934-7666** |
| Predator 500 E/LE 07 | Joint d'échappement | **0934-7666** |
| Predator 500 07 | Joint d'échappement | **0934-7666** |
| Scrambler 850 14-19 | Joint d'échappement | **0934-7666** |
| Sportsman 850 Forest 09-14 | Joint d'échappement | **0934-7666** |
| Sportsman 850 MV 09-14 | Joint d'échappement | **0934-7666** |
| Sportsman 850 SP/Touring SP 15-18 | Joint d'échappement | **0934-7666** |
| Sportsman 850 Touring EPS 09-14 | Joint d'échappement | **0934-7666** |
| Sportsman 850 Touring EPS/XP 09-21 | Joint d'échappement | **0934-7666** |
| Sportsman 850 Touring H.O. EPS 09-14 | Joint d'échappement | **0934-7666** |
| Sportsman 850 X2 09-14 | Joint d'échappement | **0934-7666** |
| Sportsman 850 XP/EPS 09-14 | Joint d'échappement | **0934-7666** |
| Sportsman 850 XP H.O. EPS 09-14 | Joint d'échappement | **0934-7666** |
| Sportsman 850 XP/X2/EFI 09-14 | Joint d'échappement | **0934-7666** |
| **SUZUKI** | | |
| ALT125 D/E/F/G 83-86 | Joint d'échappement | **0934-7660** |
| LT125 QuadRunner 83-87 | Joint d'échappement | **0934-7660** |
| ALT185 84-85 | Joint d'échappement | **0934-7660** |
| LT185 QuadRunner 84-87 | Joint d'échappement | **0934-7660** |
| LT-A400 Eiger 2x4 Automatic 03-09 | Joint d'échappement | **0934-7662** |
| LT-A400F Eiger 4x4 Automatic 03-09 | Joint d'échappement | **0934-7662** |
| LT-A400F KingQuad 4x4 08-20 | Joint d'échappement | **0934-7662** |
| LT-F400 Eiger 2x4 03-04 | Joint d'échappement | **0934-7662** |
| LT-F400F Eiger 4x4 03-04 | Joint d'échappement | **0934-7662** |
| LT-F400 KingQuad FS 4x2 08-10 | Joint d'échappement | **0934-7662** |
| LT-F400 KingQuad FS 4x4 08-20 | Joint d'échappement | **0934-7662** |
| LT-R450 QuadRacer 06-11 | Joint de silencieux | **1861-1702** |
| LT-A450X KingQuad 07-10 | Joint d'échappement | **0934-7662** |
| LT-A500F Vinson Automatic 4x4 00-07 | Joint d'échappement | **0934-7662** |
| LT-F500F 98-07 | Joint d'échappement | **0934-7662** |
| LT-A750X KingQuad 08-20 | Joint de silencieux | **1861-1702** |
| **YAMAHA** | | |
| YFM80 Moto4 85-00 | Joint d'échappement | **0934-7645** |
| YFM90 Raptor 09-13 | Joint d'échappement | **0934-7641** |
| YFM100 Champ 87-91 | Joint d'échappement | **0934-7645** |
| YFA125 Breeze 89-04 | Joint d'échappement | **0934-7645** |
| YT125 Tri-Moto 80-85 | Joint d'échappement | **0934-7648** |
| YFM125 Raptor 11-13 | Joint d'échappement | **0934-7666** |
| YFM125 Raptor 12 | Joint de silencieux | **1861-1712** |
| YT175 82-83 | Joint d'échappement | **0934-7648** |
| YFM200N/DSX/DXW Moto 4 85 | Joint d'échappement | **0934-7648** |
| YFM200 86-89 | Joint d'échappement | **0934-7648** |
| YFS200 Blaster 88-06 | Joint d'échappement | **0934-7648** |
| YTM200 83-85 | Joint d'échappement | **0934-7648** |
| YFM225 Moto 4 85-88 | Joint d'échappement | **0934-7648** |
| YTM225Dr Tri Moto 86-86 | Joint d'échappement | **0934-7648** |
| YFB250 Timberwolf 92-02 | Joint d'échappement | **0934-7648** |
| YFM250 Big Bear 05-08 | Joint d'échappement | **0934-7648** |
| YFM250 Bruin 05-08 | Joint d'échappement | **0934-7648** |
| YFM250 Moto 4 89-91 | Joint d'échappement | **0934-7648** |
| YFM250 W/A/B 03-04 | Joint d'échappement | **0934-7648** |
| YFM250XL Bear Tracker 98-04 | Joint d'échappement | **0934-7648** |

**Suite de la section JOINTS D'ÉCHAPPEMENT ET DE SILENCIEUX page suivante.**

**AVERTISSEMENT :** VOIR PAGE 4 POUR DES INFORMATIONS IMPORTANTES CONCERNANT LES GARANTIES, LA CONFORMITÉ AUX NORMES DE CONTRÔLE DES ÉMISSIONS ET LA RÉGLEMENTATION RELATIVE AU BRUIT.

Tous les produits avec une référence **MAGENTA GRAS** sont nouveaux en 2026.

## CENTAURO JOINTS D'ÉCHAPPEMENT ET DE SILENCIEUX (SUITE)

| MODÈLES | DESCRIPTION | RÉF. |
|---|---|---|
| **YAMAHA (SUITE)** | | |
| YFM250 Raptor 08-13 | Joint d'échappement | **0934-7664** |
| YFM250 25 RX/SP 08 | Joint de silencieux | **1861-1712** |
| YFM250 25R 09-11 | Joint de silencieux | **1861-1712** |
| YFM250 Big Bear 07 | Joint de silencieux | **1861-1712** |
| YFM250 Raptor 08-12 | Joint de silencieux | **1861-1712** |
| YFM250XL Bear Tracker 04 | Joint de silencieux | **1861-1712** |
| YFM350 Raptor 03-13 | Joint d'échappement | **0934-7664** |
| YFM350 Wolverine 07-10 | Joint d'échappement | **0934-7664** |
| YFM350 Wolverine FXT 4x4 00-01 | Joint d'échappement | **0934-7664** |
| YFM350XR Warrior/ER Moto4/ FW Big Bear 87-04 | Joint d'échappement | **0934-7664** |
| YFM350 Grizzly 2x2 07-11 | Joint d'échappement | **0934-7664** |
| YFM350 Grizzly 4x4 07-14 | Joint d'échappement | **0934-7664** |
| YFM350 Grizzly Hunter 4x4 11-14 | Joint d'échappement | **0934-7664** |
| YFM350 Grizzly IRS 4x4 11-13 | Joint d'échappement | **0934-7664** |
| YFZ350 Banshee 87-02 | Joint d'échappement | **0934-7668** |
| YFM350 Grizzly 4x4 07-12 | Joint de silencieux | **1861-1712** |
| YFM350 Grizzly Hunter 4x4 07-14 | Joint de silencieux | **1861-1712** |
| YFM400AR Kodiak 00-04 | Joint d'échappement | **0934-7664** |
| YFM400Big Bear 2x4/4x4 04-12 | Joint d'échappement | **0934-7664** |
| YFM400 Big Bear FW 4x4 04-10 | Joint d'échappement | **0934-7664** |
| YFM400 Big Bear Hunter 4x4 11-12 | Joint d'échappement | **0934-7664** |

| MODÈLES | DESCRIPTION | RÉF. |
|---|---|---|
| **YAMAHA (SUITE)** | | |
| YFM400 Kodiak FW 93-98 | Joint d'échappement | **0934-7664** |
| YFM400 Big Bear 2x4/4x4 04-12 | Joint de silencieux | **1861-1712** |
| YFM400 Big Bear Hunter 4x4 11 | Joint de silencieux | **1861-1712** |
| YFM400 Kodiak FW 02-02 | Joint de silencieux | **1861-1712** |
| YFM450FA Kodiak 4WD/Hunter 00-04 | Joint d'échappement | **0934-7664** |
| YFM450FA Kodiak 4WD/Hunter 18-21 | Joint d'échappement | **0934-7664** |
| YFM450 Grizzly 4x4 07-12 | Joint d'échappement | **0934-7664** |
| YFM450 Grizzly 4x4 EPS 11-13 | Joint d'échappement | **0934-7664** |
| YFM450 Grizzly 4x4 EPS Hunter 11-14 | Joint d'échappement | **0934-7664** |
| YFM450 Grizzly 4x4 Hunter 11-12 | Joint d'échappement | **0934-7664** |
| YFM450 Wolvrine/4WD 07-10 | Joint d'échappement | **0934-7664** |
| YXR450 Rhino 07-08 | Joint d'échappement | **0934-7664** |
| YXR450 Rhino FAH Realtree HD 06-18 | Joint d'échappement | **0934-7664** |
| YXR450 Rhino FH Hunter 07-08 | Joint d'échappement | **0934-7664** |
| YXR450 Rhino FSE Special Edition 07-08 | Joint d'échappement | **0934-7664** |
| YFZ450S 04-08 | Joint d'échappement | **0934-7667** |
| YFZ450 12-13 | Joint d'échappement | **0934-7667** |
| YFM450 Grizzly 4x4 07-12 | Joint de silencieux | **1861-1712** |
| YFM450 Grizzly 4x4 Hunter 07-14 | Joint de silencieux | **1861-1712** |
| YFM450 Wolvrine/4WD 07-10 | Joint de silencieux | **1861-1712** |
| YFM660 Raptor 03-04 | Joint de silencieux | **1861-1712** |
| YFM700 Raptor 07-11 | Joint de silencieux | **1861-1712** |



**0934-5277**

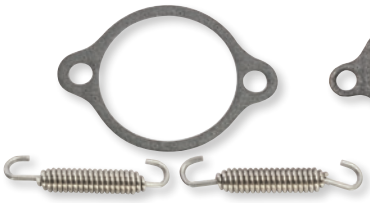

**0934-5320**



**0934-5498**

MOOSE OFFROAD

## KITS DE JOINTS D'ÉCHAPPEMENT

- Les kits 2 temps incluent des joints toriques, des ressorts, une rondelle et un joint (le cas échéant)
- Les kits 4 temps KTM incluent un joint de collecteur et des ressorts de rechange
- Les kits 4 temps intègrent un joint de collecteur

| MODÈLES | RÉF. |
|---|---|
| **ARCTIC CAT** | |
| 50 Y-6 04-05 | **0934-5277** |
| 90 2 temps 02-04 | **0934-5277** |
| 90 4 temps 04-05 | **0934-5277** |
| 350 CR 12 | **0934-5281** |
| 350 Utility 4x4 11 | **0934-5281** |
| 366 FIS avec AT 08-10 | **0934-5281** |
| 366 SE FIS avec AT 11 | **0934-5281** |
| 375 2x4/4x4 avec AT 02 | **0934-5281** |
| 400 2x4/4x4 98-01 | **0934-5281** |
| 400 4x4 14-15 | **0934-5281** |
| 400 4x4 avec AT 03-04 | **0934-5281** |
| 400 4x4 avec MT 01-04 | **0934-5281** |
| 400 DVX 04-08 | **0934-5291** |
| 400 FIS 2x4 avec AT/MT 02-04 | **0934-5281** |
| 400 FIS 4x4 TRV 06-14 | **0934-5281** |
| 400 FIS 4x4 avec AT 03-08, 13-14 | **0934-5281** |
| 400 FIS 4x4 avec AT LTD 07 | **0934-5281** |
| 400 FIS 4x4 avec MT 02-08 | **0934-5281** |
| 400 TBX 4x4 04-06 | **0934-5281** |
| 400 VP 4x4 avec AT 05-06 | **0934-5281** |
| 400 VP 4x4 avec MT 05-06 | **0934-5281** |
| Alterra 400 16-17 | **0934-5281** |
| 454 2x4/4x4 96-98 | **0934-5281** |
| 500 4x4 98-99 | **0934-5281** |
| 500 4x4 avec AT 00-02 | **0934-5281** |
| 500 4x4 avec MT 00-01 | **0934-5281** |
| 500 FIS 4x4 avec AT 02-09 | **0934-5281** |
| 500 FIS 4x4 avec MT 02-09 | **0934-5281** |
| 500 FIS TBX 4x4 02-06 | **0934-5281** |
| 500 FIS TRV 4x4 03-08 | **0934-5281** |
| 550 EFI 4x4 12-14 | **0934-5292** |
| 550 GT EFI 4x4 12 | **0934-5292** |
| 550 H1 FIS 4x4 09-11 | **0934-5292** |
| 550 H1 FIS 4x4 LTD 09 | **0934-5292** |
| 550 LTD EFI 11-14 | **0934-5292** |

| MODÈLES | RÉF. |
|---|---|
| **ARCTIC CAT (SUITE)** | |
| 550 TRV 4x4 avec AT 09-11 | **0934-5292** |
| 550 TRV Cruiser 12 | **0934-5292** |
| 550 TRV GT 11-12 | **0934-5292** |
| 550 TRV LTD 09 | **0934-5292** |
| 550 TRV LTD 13-15 | **0934-5292** |
| 550 TRV XT 13-15 | **0934-5292** |
| 550 XR/LTD/XT 15 | **0934-5292** |
| 550 XT EFI 4x4 13-14 | **0934-5292** |
| Alterra 550 16 | **0934-5292** |
| Alterra TRV 550 XT EPS 17 | **0934-5292** |
| Alterra 570 19-20 | **0934-5292** |
| Alterra 570 EPS 19-21 | **0934-5292** |
| Alterra 570 XT 19 | **0934-5292** |
| 650 4x4 H1 07-11 | **0934-5292** |
| 650 4x4 avec AT V2 04-06 | **0934-5493** |
| 650 H1 LTD 05-07 | **0934-5292** |
| 650 H1 Mud Pro 10-11 | **0934-5292** |
| 650 H1 TBX 07 | **0934-5281** |
| 650 H1 TBX 09 | **0934-5292** |
| 650 TRV 07-09 | **0934-5292** |
| 650 TRV LTD 07 | **0934-5292** |
| 650i 4x4 12 | **0934-5292** |
| Prowler 650 07-08 | **0934-5292** |
| Prowler 650 XT 06-09 | **0934-5292** |
| 700 EFI 11-14 | **0934-5292** |
| 700 EFI H1 08-10 | **0934-5292** |
| 700 EFI H1 LTD 09 | **0934-5292** |
| 700 EFI H1 Mud Pro 09-10 | **0934-5292** |
| 700 GT EFI 12 | **0934-5292** |
| 700 H1 EFI Mud Pro 11 | **0934-5292** |
| 700 LTD 11-14 | **0934-5292** |
| 700 Mud Pro 12 | **0934-5292** |
| 700 Mud Pro LTD 12-17 | **0934-5292** |
| 700 TBX 10-17 | **0934-5292** |
| 700 TBX GT 12 | **0934-5292** |

| MODÈLES | RÉF. |
|---|---|
| **ARCTIC CAT (SUITE)** | |
| 700 TBX LTD 11 | **0934-5292** |
| 700 TBX SE 16 | **0934-5292** |
| 700 TRV 10-12 | **0934-5292** |
| 700 TRV Cruiser 09-10 | **0934-5292** |
| 700 TRV GT 11 | **0934-5292** |
| 700 TRV LTD 13-15 | **0934-5292** |
| 700 TRV SE 16 | **0934-5292** |
| 700 TRV XT 13-15 | **0934-5292** |
| 700 XR 15 | **0934-5292** |
| 700 XR LTD/XT 15 | **0934-5292** |
| 700 XR XT 15 | **0934-5292** |
| Alterra 700 (tous) 16-22 | **0934-5292** |
| Alterra 700 Mud Pro LTD 18-19 | **0934-5292** |
| Prowler 700 Crew HDX XT 17 | **0934-5292** |
| Prowler 700 HDX 12-14 | **0934-5292** |
| Prowler 700 HDX XT 15-17 | **0934-5292** |
| Prowler 700 HDX XT SE 16 | **0934-5292** |
| Prowler 700 XT 09 | **0934-5292** |
| Prowler 700 XT 15 | **0934-5292** |
| Prowler 700 XT 16-17 | **0934-5292** |
| Prowler 700 XTX 08-14 | **0934-5292** |
| VLX 700 17 | **0934-5292** |
| **CAN-AM** | |
| DS 50 02-06 | **0934-5277** |
| Quest 50 03 | **0934-5277** |
| DS 90 2 temps 02-06 | **0934-5277** |
| Outlander 330/4x4 04-05 | **0934-6031** |
| Outlander 330 4x4 05 | **0934-6031** |
| Outlander/MAX 400 2x4/4x4 (tous) 05-15 | **0934-6031** |
| Outlander/MAX 450 (tous) 16-25 | **0934-6031** |
| Defender 500 (tous) 17-21 | **0934-6031** |
| Outlander/MAX 500 (tous) 07-25 | **0934-6027** |
| Renegade 500/XT 08-15 | **0934-6027** |
| Outlander/MAX 570 EFI (tous) 16-23 | **0934-6027** |
| Renegade/X mr 570 EFI 16-22 | **0934-6027** |

**AVERTISSEMENT :** VOIR PAGE 4 POUR DES INFORMATIONS IMPORTANTES CONCERNANT LES GARANTIES, LA CONFORMITÉ AUX NORMES DE CONTRÔLE DES ÉMISSIONS ET LA RÉGLEMENTATION RELATIVE AU BRUIT.

Tous les produits avec une référence **MAGENTA GRAS** sont nouveaux en 2026.

# KITS DE JOINTS D'ÉCHAPPEMENT (SUITE)

| MODÈLES | RÉF. |
|---|---|
| **CAN-AM (SUITE)** | |
| Outlander/MAX 650 (tous) 06-25 | 0934-6027 |
| Renegade 650 EFI (tous) 18-25 | 0934-6027 |
| Commander 800 (tous) 11-21 | 0934-6027 |
| Maverick Trail 800R/DPS 18-21 | 0934-6027 |
| Outlander/MAX 800 06-15 | 0934-6027 |
| Renegade 800 (tous) 07-15 | 0934-6027 |
| Outlander/MAX 850 (tous) 16-24 | 0934-6027 |
| Renegade 850/X xc 16-22 | 0934-6027 |
| Defender/MAX 900 (tous) 22-25 | 0934-6027 |
| Commander/MAX 1000 (tous) 11-25 | 0934-6027 |
| Defender/MAX 1000 (tous) 16-25 | 0934-6027 |
| Maverick/MAX/Sport/Trail 1000R/ Turbo (tous) 13-25 | 0934-6027 |
| Outlander 1000 (tous) 12-24 | 0934-6027 |
| Renegade 1000/R (tous) 12-25 | 0934-6027 |
| **HONDA** | |
| TRX90 93-12, 17-25 | 0934-5277 |
| TRX200/D 90-97 | 0934-5279 |
| TRX200SX 86-88 | 0934-5279 |
| ATC250ES 85-87 | 0934-6030 |
| ATC250SX 85-87 | 0934-6030 |
| TRX250 FourTrax 85-87 | 0934-6030 |
| TRX250 Recon 97-01 | 0934-6030 |
| TRX250TE Recon 02-20 | 0934-5279 |
| TRX250X 87-92 | 0934-6030 |
| TRX250X/EX Sportrax 01-25 | 0934-5279 |
| TRX300EX/X 93-09 | 0934-6030 |
| TRX300 FourTrax 88-00 | 0934-6030 |
| TRX300FW FourTrax 4x4 88-00 | 0934-6030 |
| ATC350X 85-86 | 0934-5273 |
| TRX350/D FourTrax 86-95 | 0934-5273 |
| TRX350 FourTrax Rancher (tous) 00-06 | 0934-6030 |
| TRX400EX/X 99-08 | 0934-5273 |
| TRX400 FourTrax Rancher (tous) 95-07 | 0934-6030 |
| TRX420 FourTrax Rancher (tous) 09-25 | 0934-6030 |
| TRX450ER Sportrax 06-14 | 0934-5290 |
| TRX450ES/FE/FM/S Foreman 98-04 | 0934-6030 |
| TRX450R Sportrax 04-09 | 0934-5290 |
| SxS500M Pioneer 500 15-23 | 0934-6030 |
| TRX500F Foreman/Rubicon (tous) 01-19 | 0934-6030 |
| SxS520M2 Pioneer 520 21-25 | 0934-6030 |
| TRX520F Foreman/Rubicon (tous) 20-25 | 0934-6030 |
| TRX650/680/700 Rincon 03-25 | 0934-5286 |
| Big Red MUV 700 09-13 | 0934-5286 |
| SxS700M2 Pioneer 700 (tous) 14-25 | 0934-5286 |
| TRX700XX 08-09 | 0934-5290 |
| SxS1000 Pioneer 1000 (tous) 16-25 | 0934-7221 |
| Talon 1000 (tous) 19-25 | 0934-7221 |
| **KAWASAKI** | |
| KFX50 03-06 | 0934-5295 |
| KFX80 03-06 | 0934-5297 |
| KFX250 Mojave 87-04 | 0934-5293 |
| KFX400 03-06 | 0934-5291 |
| KFX450R 08-14 | 0934-5289 |
| KVF650/i Brute Force 05-13 | 0934-5493 |
| KVF650 Prairie 02-03 | 0934-5493 |
| KFX 700 V-Force 04-09 | 0934-5493 |
| KVF700 Prairie 04-06 | 0934-5493 |
| KAF700 MULE PRO-MX (tous) 19-25 | 0934-5290 |
| KVF750 Brute Force/EPS/Camo 05-14 | 0934-5493 |
| KRF/KRT750 Teryx 4x4 (tous) 08-13 | 0934-5493 |
| **KTM** | |
| 450 SX 09-10 | 0934-5320 |
| 450 XC 08-09 | 0934-5316 |
| 505 SX 09-10 | 0934-5320 |
| 525 XC 08-09 | 0934-5316 |
| **POLARIS** | |
| Outlaw 50 08-19 | 0934-5277 |
| Predator 50 04-07 | 0934-5277 |
| Scrambler 50 01-03 | 0934-5277 |
| Outlaw 90 07-13 | 0934-5277 |
| Outlaw 90 14-16 | 0934-5277 |
| Predator 90 03-06 | 0934-5277 |
| Scrambler 90 01-03 | 0934-5277 |
| Sportsman 90 01-16 | 0934-5277 |
| Outlaw 110 16-25 | 0934-5277 |
| Sportsman 110 16-25 | 0934-5277 |

| MODÈLES | RÉF. |
|---|---|
| **POLARIS (SUITE)** | |
| RZR 170 09-21 | 0934-5277 |
| Ranger 325 ETX 15-16 | 0934-6030 |
| Ranger 400 4x4 10-14 | 0934-7222 |
| Sportsman 400 4x4 01-05 | 0934-7222 |
| 450 H.O. 2x4 MD 16 | 0934-6035 |
| Sportsman 450 4x4 06-07 | 0934-7222 |
| Sportsman 450 EFI MD 16 | 0934-6035 |
| Sportsman 450 EPS Quad 16 | 0934-5496 |
| Sportsman 450 EPS ZUG 16 | 0934-6035 |
| Sportsman 450 H.O. 16 | 0934-6035 |
| Sportsman 450 H.O. 2x4 MD 16 | 0934-6035 |
| Outlaw 500 06-07 | 0934-5271 |
| Predator 500 03-07 | 0934-5271 |
| PTV 500 Series 10 6x6 03 | 0934-7222 |
| Ranger/Crew 500 2x4/4x4 (tous) 05-13 | 0934-7222 |
| Scrambler 500 2x4/4x4 00-12 | 0934-7222 |
| Sportsman/Touring 500/X/X2 (tous) 4x4 01-13 | 0934-7222 |
| Sportsman 500 6x6 00-08 | 0934-7222 |
| Sportsman/Touring/XP/X2 550 (tous) 10-14 | 0934-6031 |
| ACE 570/HD/MD 15-19 | 0934-5496 |
| Ranger/Crew 570 (tous) 14-25 | 0934-5496 |
| RZR 570 EFI/EPS/S 12-20 | 0934-5496 |
| Sportsman 570 (tous) 14-24 | 0934-6035 |
| Sportsman 600 4x4 03-05 | 0934-6034 |
| Ranger 4x4/6x6 700/Crew 05-09 | 0934-6034 |
| Sportsman 700 4x4 03-06 | 0934-6034 |
| Sportsman 700 4x4 07 | 0934-6033 |
| Sportsman MV7 05 | 0934-6034 |
| Forest 800 6x6 15 | 0934-6033 |
| Ranger 4x4 800 EFI/Crew 10-12 | 0934-6034 |
| Ranger 4x4 800 EFI/Crew/Mid-Size 13-14 | 0934-6036 |
| Ranger 6x6 800 10-12 | 0934-6034 |
| Ranger 6x6 800 13-16 | 0934-6036 |
| Ranger XP 800 12 | 0934-6034 |
| RZR/4 800 08-14 | 0934-6034 |
| RZR S 800 09-14 | 0934-5498 |
| Sportsman 800/H.O. EFI 05-09 | 0934-5498 |
| Sportsman 800 EFI 10-14 | 0934-6033 |
| Sportsman 800 EFI 6x6 09-14 | 0934-6033 |
| Sportsman Forest 800 6x6 13 | 0934-6033 |
| Sportsman Forest 800 EFI 12-14 | 0934-6033 |
| Scrambler 850 H.O./EPS 13 | 0934-5271 |
| Scrambler/XP 850 H.O./EPS 14 | 0934-5273 |
| Scrambler 850/MD 15-25 | 0934-5273 |
| Sportsman/Touring/XP 850 (tous) 09-13 | 0934-5271 |
| Sportsman/XP 850 (tous) 14-25 | 0934-5273 |
| ACE 900 EFI EPS/XC 16-19 | 0934-5499 |
| Ranger Crew/XP 900 (tous) 13-19 | 0934-5499 |
| RZR 4 900 (tous) 15-20 | 0934-5499 |
| RZR XP/4 900/Jagged X 11-14 | 0934-5494 |
| RZR XP/XP 4 Turbo (tous) 16-17 | 0934-5499 |
| General /4/XP/XP 4 1000 EPS 16-25 | 0934-5499 |
| Ranger/Crew 1000 (tous) 18-20 | 0934-5499 |
| Ranger XP/XP Crew 1000 (tous) 17-25 | 0934-5499 |
| RZR S 60" 1000" 16-20 | 0934-5499 |
| RZR RS1 18-22 | 0934-5499 |
| RZR S4 1000 19-20 | 0934-5499 |
| RZR Trail S Premium/Ultimate 21-25 | 0934-5499 |
| RZR XP/XP-4 1000 (tous) 14-25 | 0934-5499 |
| Scrambler/XP 1000 (tous) 15-25 | 0934-6028 |
| Sportsman/Touring/XP 1000 (tous) 16-25 | 0934-6028 |
| **SUZUKI** | |
| LT-A50 QuadSport 02-05 | 0934-5295 |
| LT80 QuadRunner 87-06 | 0934-5297 |
| ALT125 83-86 | 0934-5281 |
| LT125 QuadRunner 83-87 | 0934-5281 |
| ALT185F 85 | 0934-5281 |
| LT185 QuadRunner 84-87 | 0934-5281 |
| LT230E 87-93 | 0934-5281 |
| LT230G 85-86 | 0934-5281 |
| LT230S 85-90 | 0934-5281 |
| LT-F230 86-87 | 0934-5281 |
| LT250S 89-90 | 0934-5281 |
| LT-4WD 250 QuadRunner 87-98 | 0934-5281 |
| LT-F250 QuadRunner 2WD/4WD 88-02 | 0934-5281 |
| LT-F250 Ozark 02-14 | 0934-5281 |

| MODÈLES | RÉF. |
|---|---|
| **SUZUKI (SUITE)** | |
| LT-Z250 QuadSport 04-09 | 0934-5281 |
| LT300E 87-89 | 0934-5281 |
| LT-F300F KingQuad 99-02 | 0934-5281 |
| LT-F4WDX KingQuad 300 91-98 | 0934-5281 |
| LT-A/F400F Eiger 2WD/4WD 02-07 | 0934-5281 |
| LT-A/F400 KingQuad 2WD/4WD (tous) 08-25 | 0934-5281 |
| LT-Z400 QuadSport 03-14 | 0934-5291 |
| LT-A450X KingQuad 07-10 | 0934-5281 |
| LT-R450 QuadRacer 06-11 | 0934-5292 |
| LT-A/F500F Vinson (tous) 02-07 | 0934-5281 |
| LT-A500F QuadMaster Auto 00-01 | 0934-5281 |
| LT-A500X KingQuad (tous) 09-25 | 0934-5281 |
| LT-F500F QuadRunner 98-02 | 0934-5281 |
| LT-A700X KingQuad 05-07 | 0934-5291 |
| LT-V700F TwinPeaks 04-06 | 0934-5493 |
| LT-A750X KingQuad (tous) 08-25 | 0934-5291 |
| **YAMAHA** | |
| YFM50 Raptor 04-08 | 0934-5275 |
| YFM80 Badger 85-01 | 0934-5275 |
| YFM80 Grizzly 05-08 | 0934-5275 |
| YFM80 Raptor 02-08 | 0934-5275 |
| YFM90 Grizzly 19-20 | 0934-5277 |
| YFM90 Raptor 16-20 | 0934-5277 |
| YFM100 87-91 | 0934-5275 |
| YFA1 89-04 | 0934-5275 |
| YFM125 Grizzly 04-13 | 0934-5275 |
| YFM125 Raptor 11-13 | 0934-5275 |
| YT1-125 1980-85 | 0934-5287 |
| YFM200 Moto-4 85-89 | 0934-5287 |
| YFS200 Blaster 88-06 | 0934-5287 |
| YTM200 Tri-Moto (tous) 83-85 | 0934-5287 |
| YFM225 Moto-4 86-88 | 0934-5287 |
| YTM225 Tri-Moto (tous) 83-86 | 0934-5287 |
| YFB250/FW Timberwolf 92-00 | 0934-5287 |
| YFM250 Raptor 08-13 | 0934-5291 |
| YFM250 Beartracker 99-04 | 0934-5287 |
| YFM250 Big Bear 07-09 | 0934-5287 |
| YFM250 Moto-4 89-91 | 0934-5287 |
| YFM250B Bruin 05-06 | 0934-5287 |
| YFM350 Grizzly IRS 07-11 | 0934-5291 |
| YFM350 Raptor 04-13 | 0934-5291 |
| YFM350 Warrior 87-04 | 0934-5291 |
| YFM350BA Bruin 2WD 04-06 | 0934-5291 |
| YFM350ER Moto-4 87-95 | 0934-5291 |
| YFM350FA Bruin 4WD 04-06 | 0934-5291 |
| YFM350 Grizzly 2WD/4WD 07-14 | 0934-5291 |
| YFM350FW Big Bear 87-99 | 0934-5291 |
| YFM350U Big Bear 96-99 | 0934-5291 |
| YFM35FX Wolverine 95-09 | 0934-5291 |
| YFP350U Terra Pro 88 | 0934-5291 |
| YFZ350 Banshee 87-09 | 0934-5500 |
| YFM400 Big Bear 2WD/4WD/IRS 00-12 | 0934-5291 |
| YFM400 Kodiak 2WD/4WD 93-06 | 0934-5291 |
| YXR450 Rhino 06-09 | 0934-5291 |
| YFM450 Grizzly EPS/IRS 07-14 | 0934-5291 |
| YFM450 Kodiak 03-06 | 0934-5291 |
| YFM450 Kodiak 4WD (tous) 18-25 | 0934-5291 |
| YFM45FX Wolverine 450 4x4 06-10 | 0934-5291 |
| YFZ450/R/X 04-25 | 0934-5282 |
| YFM550 Grizzly/EPS 09-14 | 0934-5271 |
| YFM600 Grizzly 98-01 | 0934-5271 |
| YFM660 Grizzly 02-08 | 0934-5271 |
| YFM660R Raptor 01-05 | 0934-5501 |
| YXR660 Rhino 04-07 | 0934-5271 |
| YXR700 Rhino FI 08-13 | 0934-5271 |
| YFM700 Kodiak 4WD (tous) 16-25 | 0934-5497 |
| Viking 700/VI (tous) 14-25 | 0934-5271 |
| YXE700 Wolverine/EPS/R-Spec/ Hunter 16-18 | 0934-5497 |
| YFM700 Grizzly (tous) 07-13 | 0934-5271 |
| YFM700 Grizzly (tous) 14-25 | 0934-5497 |
| YFM700R Raptor 06-14 | 0934-5501 |
| YFM700R Raptor 15-25 | 0934-5497 |
| Wolverine RMAX2/RMAX4 1000 21-25 | 0934-7220 |
| YXZ1000R EPS 16-20 | 0934-5495 |

**AVERTISSEMENT :** VOIR PAGE 4 POUR DES INFORMATIONS IMPORTANTES CONCERNANT LES GARANTIES, LA CONFORMITÉ AUX NORMES DE CONTRÔLE DES ÉMISSIONS ET LA RÉGLEMENTATION RELATIVE AU BRUIT.

Tous les produits avec une référence **MAGENTA GRAS** sont nouveaux en 2026.

ÉCHAPPEMENT
LAMES À NEIGE ET ACCESSOIRES
TREUILS ET FIXATIONS
AUDIO
ACCESSOIRES GÉNÉRAUX ET CADENAS/ ANTIVOLS
PORTE-BAGAGES ET ACCESSOIRES
COFFRES, BAGAGES ET RANGEMENT
PIÈCES PLASTIQUES ET DE CARÉNAGE
PARE-CHOCS ET PROTECTIONS
GUIDONS ET COMMANDES
ROUES ET ACCESSOIRES
FREINS
COURROIES, CHAÎNES, PIGNONS ET COURONNES
TRANSMISSION
SUSPENSION
MOTEUR ET REFROIDISSEMENT
ADMISSION
ÉLECTRICITÉ
ÉCLAIRAGE
OUTILLAGE ET PROMOTION



## KIT DE RIVETS D'ÉCHAPPEMENT

- Ayez les pièces correctes sous la main pour terminer le travail
- Rivets en acier avec revêtement anticorrosion
- Rivets conçus pour être fixés à l'aide d'une riveteuse à main, pas besoin d'air comprimé
- Diamètre des rivets : $^{3}/_{16}$" avec une plage de serrage allant de 0,125" à 0,6"
- Le kit comprend 20 rivets et 1 foret adapté de $^{3}/_{16}$"

| DESCRIPTION | RÉF. |
|---|---|
| Kit de rivets d'échappement | 1860-0176 |



## RESSORTS D'ÉCHAPPEMENT

- La construction en acier inoxydable améliore la résistance et le design
- Le design du crochet évite son maintien en place, ce qui augmente sa durée de vie
- Vente par paire

**REMARQUE : Lorsque vous mesurez la longueur des ressorts d'échappement, veuillez vous référer aux points n°1 à n°3.**

1. **Les ressorts d'échappement doivent être mesurés quand ils ne sont pas sur la moto. Portez des lunettes de protection pour les retirer.**
2. **La mesure de la longueur doit être prise de la partie interne du crochet à la partie interne du crochet à l'autre bout.**
3. **Pour convenir, un ressort d'échappement ne devrait pas être étiré à plus de 20 % de sa longueur libre.**

| DESCRIPTION | RÉF. | DESCRIPTION | RÉF. |
|---|---|---|---|
| 38 mm | M7713 | 75 mm | M7711 |
| 57 mm | M7714 | 80 mm | M7717 |
| 60 mm | M7715 | 83 mm | M7712 |
| 63 mm | M7709 | 90 mm | M7718 |
| 67 mm | M7710 | 95 mm | M7719 |
| 70 mm | M7716 | 100 mm | M7720 |

1861-0683



## COLLIERS DE SERRAGE EN ACIER INOXYDABLE POUR ÉCHAPPEMENT

- Le collier de serrage à tourillon garantit une pression de serrage plus importante
- Boulon à tête hexagonale d'ajustement
- Résistent au chauffage et au refroidissement répétés du système d'échappement
- Vente à l'unité

| TAILLE | RÉF. |
|---|---|
| 36,6 - 40,1 mm (1,44" - 1,58") | 1861-0679 |
| 39,6 - 43,2 mm (1,56" - 1,70") | 1861-0680 |
| 42,9 - 47,5 mm (1,69" - 1,87") | 1861-0681 |
| 49,3 - 53,9 mm (1,94" - 2,12") | 1861-0683 |
| 52,3 - 56,9 mm (2,06" - 2,24") | 1861-0684 |
| 55,6 - 60,2 mm (2,19" - 2,37") | 1861-0685 |
| 58,7 - 63,2 mm (2,31" - 2,49") | 1861-0686 |
| 62 - 66,5 mm (2,44" - 2,62") | 1861-0687 |
| 66,8 - 71,4 mm (2,63" - 2,81") | 1861-0688 |

952944



## COLLIERS D'ÉCHAPPEMENT T-BOLT EN ACIER INOXYDABLE

- Maintenez tout en place grâce aux meilleurs colliers du marchés
- La construction en acier inoxydable résiste à la chaleur et à la rouille
- Vente à l'unité

| POINTURE | RÉF. |
|---|---|
| 31,8 cm (1,25") | 952944 |
| 34,9 mm (1 375") | 952948 |
| 38,1 mm (1,5") | 952950 |
| 41,9 mm (1,65") | 952951 |
| 48,3 mm (1,9") | 95-2955 |
| 52,1 mm (2,05") | 952958 |
| 88,9 mm (3,5") | 952975 |

1861-1636



## COLLIER D'ÉCHAPPEMENT

- En acier inoxydable
- Résistant aux températures élevées et à la corrosion
- À tourillon afin de garantir une pression de serrage plus importante
- Vendu à l'unité, emballé dans un sac en polyéthylène avec un panneau en carton K&S

| DIAMÈTRE (MM) | LARGEUR (MM) | ÉPAISSEUR (MM) | RÉF. |
|---|---|---|---|
| 36,07 - 38,86 | 20,06 | 0,5 | 1861-1636 |
| 39,88 - 42,93 | 20,06 | 0,5 | 1861-1637 |
| 43,94 - 46,99 | 22,1 | 0,76 | 1861-1638 |
| 49,00 - 50,80 | 22,1 | 0,76 | 1861-1639 |
| 52,07 - 54,86 | 22,1 | 0,76 | 1861-1640 |
| 55,88 - 58,93 | 22,1 | 0,76 | 1861-1641 |

2120-0145



## ATTACHES DE FIXATION EN INOX

- Parfaits pour des applications à température élevée
- L'assemblage annelé à roulement à billes se bloque fermement et ne glisse pas
- À utiliser lorsqu'un collier de fixation normal n'est pas assez résistant ou ne peut pas supporter la chaleur
- Disponibles en deux tailles, vente par lots de cinq

| DESCRIPTION | RÉF. |
|---|---|
| 20,5 cm (8") | 2120-0144 |
| 35,5 cm (14") | 2120-0145 |

**AVERTISSEMENT :** VOIR PAGE 4 POUR DES INFORMATIONS IMPORTANTES CONCERNANT LES GARANTIES, LA CONFORMITÉ AUX NORMES DE CONTRÔLE DES ÉMISSIONS ET LA RÉGLEMENTATION RELATIVE AU BRUIT.

Tous les produits avec une référence **MAGENTA GRAS** sont nouveaux en 2026.

MOOSE OFFROAD

## BOUCHONS D'ÉCHAPPEMENT

- Protègent votre système d'échappement de la boue et de l'eau lorsque votre moto est en train d'être lavée
- Avec un cordon pour les retirer aisément
- Disponibles en deux tailles pour les modèles 2 et 4 temps



1861-0556



1861-0557

| DESCRIPTION | RÉF. |
|---|---|
| Petits (2 temps) | 1861-0556 |

| DESCRIPTION | RÉF. |
|---|---|
| Grands (4 temps) | 1861-0557 |

AKRAPOVIČ

## BOUCHON D'ÉCHAPPEMENT



- Pour garder la ligne d'échappement au sec pendant le lavage, utilisez le bouchon d'échappement Akrapovic
- Indispensable pour le maintien de la ligne d'échappement
- Compatible avec tous les silencieux avec une sortie de diamètre interne de 22 mm à 55 mm
- Vente à l'unité

| DESCRIPTION | RÉF. |
|---|---|
| Bouchon d'échappement | 1861-1267 |



PRO CIRCUIT

## BOUCHON D'ÉCHAPPEMENT

- Bouchon en silicone pour les échappements 4 temps
- Empêche l'eau et les débris de pénétrer dans votre ligne d'échappement lorsque vous la lavez
- Poignée centrale et design conique pour faciliter l'insertion et l'enlèvement

| DESCRIPTION | RÉF. |
|---|---|
| Bouchon d'échappement | 1861-0942 |




1861-0013




1861-0014

FMF SO. CALIF.

## BOUCHONS DE LAVAGE

- Empêchent l'eau et la boue de rentrer dans votre pot d'échappement pendant le nettoyage de votre moto ; conseillé également lors d'un arrêt prolongé
- Compatibles avec la plupart des motos 2 et 4 temps
- Disponibles en noir avec une bannière rouge FMF
- Vente à l'unité ou par lots de 6 ou 20

| DESCRIPTION | RÉF. |
|---|---|
| Bouchon pour silencieux 2 temps avec bannière | 1861-0585 |
| Bouchon pour silencieux 4 temps avec bannière | 1861-0013 |
| Boîte de 6 bouchons pour silencieux 2 temps avec bannières | 1861-0586 |
| Boîte de 20 bouchons pour silencieux 4 temps avec bannières | 1861-0014 |



PG-2550

PG-2560



1861-0159

PROGRIP

## BOUCHONS DE SILENCIEUX

- Empêchent l'eau et la boue de pénétrer dans votre ligne d'échappement quand vous lavez ou stockez votre moto
- Le petit bouchon est adapté aux 2 temps, le grand aux 4 temps
- La boîte inclut six bouchons de silencieux 2 temps et six bouchons de silencieux 4 temps

| POINTURE | RÉF. |
|---|---|
| Petites | PG-2550 |
| Grand | PG-2560 |
| Boîte de 12 bouchons de silencieux | 1861-0159 |



1861-1353



1861-0787



1861-0788




1861-0794

Twin Air

## BOUCHONS D'ÉCHAPPEMENT

- Les bouchons empêchent la poussière et l'humidité de pénétrer dans votre tube d'échappement
- Mini échappement compatible avec les 2 temps (18 mm-21 mm)
- La boîte inclut cinq bouchons de silencieux 2 temps (18 mm-40 mm) et six bouchons de silencieux 4 temps (35 mm-55 mm)

| DESCRIPTION | RÉF. |
|---|---|
| Mini bouchon d'échappement, 2 temps | 1861-1353 |
| Petit bouchon d'échappement, 2 temps | 1861-0787 |

| DESCRIPTION | RÉF. |
|---|---|
| Gros bouchon d'échappement, 4 temps | 1861-0788 |
| Présentoir de 11 bouchons d'échappement (cinq 2 temps et six 4 temps) | 1861-0794 |

**AVERTISSEMENT :** VOIR PAGE 4 POUR DES INFORMATIONS IMPORTANTES CONCERNANT LES GARANTIES, LA CONFORMITÉ AUX NORMES DE CONTRÔLE DES ÉMISSIONS ET LA RÉGLEMENTATION RELATIVE AU BRUIT.

Tous les produits avec une référence **MAGENTA GRAS** sont nouveaux en 2026.

25 Moose Offroad
35 Pièces de rechange Moose Offroad
36 Rotules de remorque
36 Attelages avant et arrière
41 Luge de transport
41 Épandeur et pulvérisateur


# LAMES À NEIGE ET ACCESSOIRES



4501-0850





4501-0856



## SYSTÈME DE LAME À MONTAGE RAPIDE RM5

- Bras de poussée triangulaire pour un maximum de résistance et de stabilité
- Tubes en acier carrés de 51 mm renforcés
- Fixation à l'avant ; hauteur de levage pouvant atteindre 76 cm (30")
- Finition avec traitement époxy noir mat pour une plus grande longévité
- Convient pour toutes les lames Straight ou County de Moose Offroad
- Système à montage facile avec goupille
- Extensions de montage disponibles séparément pour une utilisation sur des machines avec des chenilles
- Caches de liaison pour protéger les bouchons d'actionneur disponibles séparément

### QUE COMMANDER ?

- Lames au choix (voir pages 30-31)
- Châssis de lame
- Plaque de montage
- Platine de treuil
- Treuil au choix (voir pages 45-46)

### ACCESSOIRES POUR RM5

| DESCRIPTION | RÉF. |
|---|---|
| **EXTENSIONS DE MONTAGE À UTILISER AVEC LES CHENILLES** | |
| 10 cm (4") | **4501-0927** |
| 15 cm (6") | **4501-0928** |
| **ADAPTATEUR POUR BRAS DE POUSSÉE** | |
| À utiliser avec les bras de poussée KFI | **4501-0977** |

| DESCRIPTION | RÉF. |
|---|---|
| **KIT DE POULIES** | |
| Renforcé | **4501-0979** |
| **CACHES DE LIAISON** | |
| Lot de deux | **4501-1136** |

| MODÈLES | RÉF. CHÂSSIS DE LAME | RÉF. PLAQUE DE MONTAGE | RÉF. PLATINE DE TREUIL | KIT DE POULIE - RÉF. |
|---|---|---|---|---|
| **ARCTIC CAT** | | | | |
| Alterra 600/XT/EPS 22-23 | **4501-0849** | **4501-0945** | - | **4501-0979** |
| Prowler 800 Pro Ranch 20 | **4501-0849** | **4501-0942** | - | **4501-0979** |
| Prowler Pro S 800 23 | **4501-0849** | **4501-1238** | **4505-1110** | **4501-0979** |
| Prowler Pro Crew LTD 23 | **4501-0849** | **4501-0969** | - | **4501-0979** |
| Prowler Pro LTD / XT 22-23 | **4501-0849** | **4501-0969** | - | **4501-0979** |
| **CAN-AM** | | | | |
| Outlander/MAX 450/L 4X4 15-22 | **4501-0849** | **4501-0852** | - | **4501-0979** |
| Defender HD5 17-20 | **4501-0849** | **4501-0868** | **4505-0698** | **4501-0979** |
| Outlander/MAX 500/DPS 24-25 | **4501-0849** | **4501-0994** | - | **4501-0979** |
| 500/PRO/PRO XU 23 | **4501-0849** | **4501-0994** | - | **4501-0979** |
| Outlander MAX 570 XT 19 | **4501-0849** | **4501-0852** | - | **4501-0979** |
| Outlander 500L 4X4 15 | **4501-0849** | **4501-0852** | - | **4501-0979** |
| Outlander 570 DPS/MAX XT/X mr/XT 17-23 | **4501-0849** | **4501-0852** | - | **4501-0979** |
| Outlander 570L/X mr 16-19 | **4501-0849** | **4501-0852** | - | **4501-0979** |
| Outlander 650 MAX/XT/X mr/XT 17-23 | **4501-0849** | **4501-0852** | - | **4501-0979** |
| Renegade 650 23 | **4501-0849** | **4501-0852** | - | **4501-0979** |
| Commander 700/XT 22-24 | **4501-0849** | **4501-0896** | - | **4501-0979** |
| Defender HD7/DPS 23-25 | **4501-0849** | **4501-0868** | - | **4501-0979** |
| Defender/MAX HD7 22-23 | **4501-0849** | **4501-0868** | - | **4501-0979** |
| Maverick 700 Trail 23 | **4501-0849** | **4501-0896** | - | **4501-0979** |

**Suite de la section SYSTÈME DE LAME À MONTAGE RAPIDE RM5 page suivante.**

Tous les produits avec une référence **MAGENTA GRAS** sont nouveaux en 2026.

## SYSTÈME DE LAME À MONTAGE RAPIDE RM5 (SUITE)

| MODÈLES | RÉF. CHÂSSIS DE LAME | RÉF. PLAQUE DE MONTAGE | RÉF. PLATINE DE TREUIL | KIT DE POULIE - RÉF. |
|---|---|---|---|---|
| **CAN-AM (SUITE)** | | | | |
| Maverick 700 Trail DPS 25 | **4501-0849** | **4501-1208** | **-** | **4501-0979** |
| Outlander/MAX 700 DPS/XT 23-26 | **4501-0849** | **4501-0994** | **-** | **4501-0979** |
| Outlander 700 Pro 23 | **4501-0849** | **4501-0994** | **-** | **4501-0979** |
| Outlander 700 XT 23-25 | **4501-0849** | **4501-0994** | **-** | **4501-0979** |
| Outlander HD7 Pro 25 | **4501-0849** | **4501-0994** | **-** | **4501-0979** |
| Commander 800 14-17 | **4501-0849** | **4501-0882** | **4505-0694** | **4501-0979** |
| Commander 800/1000 11-14 | **4501-0849** | **4501-0882** | **4505-0694** | **4501-0979** |
| Commander 800/1000 XT 15-20 | **4501-0849** | **4501-0882** | **4505-0694** | **4501-0979** |
| Defender HD8 800 16-17 | **4501-0849** | **4501-0868** | **4505-0698** | **4501-0979** |
| Defender HD8 XT 800 18-20 | **4501-0849** | **4501-0868** | **4505-0698** | **4501-0979** |
| Maverick 800 Trail 18-19 | **4501-0849** | **4501-0896** | **-** | **4501-0979** |
| Outlander/MAX 850/XT/X mr 16-26 | **4501-0849** | **4501-0852** | **-** | **4501-0979** |
| Defender/MAX HD9/XT 22-26 | **4501-0849** | **4501-0868** | **-** | **4501-0979** |
| Defender HD9 DPS Cab 26 | **4501-0849** | **4501-1208** | **-** | **-** |
| Commander/MAX 1000 DPS/X mr/XT/XT-P 21-25 | **4501-0849** | **4501-0896** | **-** | **4501-0979** |
| Defender HD10 16 | **4501-0849** | **4501-0868** | **4505-0698** | **4501-0979** |
| Defender MAX HD10 XT 1000 17-18 | **4501-0849** | **4501-0868** | **4505-0698** | **4501-0979** |
| Defender/MAX HD10 XT/Limited 21-22 | **4501-0849** | **4501-0868** | **-** | **4501-0979** |
| Defender/MAX HD10/XT/Limited 24-25 | **4501-0849** | **4501-1208** | **-** | **4501-0979** |
| Defender HD10 Pro Limited 22 | **4501-0849** | **4501-0868** | **-** | **4501-0979** |
| Defender HD10 Pro XT 20-23 | **4501-0849** | **4501-0868** | **-** | **4501-0979** |
| Defender HD10 X mr 19-23 | **4501-0849** | **4501-0868** | **-** | **4501-0979** |
| Defender HD10 XT/XT-P 19 | **4501-0849** | **4501-0868** | **4505-0698** | **4501-0979** |
| Defender HD10 XT 1000 18 | **4501-0849** | **4501-0868** | **4505-0698** | **4501-0979** |
| Defender HD10 XT 20-24 | **4501-0849** | **4501-0868** | **4505-0698** | **4501-0979** |
| Maverick Sport/MAX 100R DPS 25 | **4501-0849** | **4501-0896** | **-** | **4501-0979** |
| Maverick 1000 Trail/DPS 18-25 | **4501-0849** | **4501-0896** | **-** | **4501-0979** |
| Maverick 1000 X mr 19 | **4501-0849** | **4501-0896** | **-** | **4501-0979** |
| Outlander 1000 MAX XT 6x6 23-24 | **4501-0849** | **4501-0852** | **-** | **4501-0979** |
| Outlander 1000 X mr 16-20 | **4501-0849** | **4501-0852** | **-** | **4501-0979** |
| Outlander 1000 X mr 16-22 | **4501-0849** | **4501-0896** | **-** | **4501-0979** |
| Outlander 1000 X xc 22 | **4501-0849** | **4501-0852** | **-** | **4501-0979** |
| Outlander 1000R (Incl. MAX XT) 12-23 | **4501-0849** | **4501-0852** | **-** | **4501-0979** |
| **CFMOTO** | | | | |
| CFORCE 500 21-25 | **4501-0849** | **4501-0990** | **-** | **4501-0979** |
| CFORCE 500 S 19-22 | **4501-0849** | **4501-0926** | **-** | **4501-0979** |
| CFORCE 500 25 | **4501-0849** | **4501-0990** | **-** | **4501-0979** |
| ZFORCE Trail 500 16-22 | **4501-0849** | **4501-0913** | **-** | **4501-0979** |
| CFORCE 600/Touring 19-25 | **4501-0849** | **4501-0990** | **-** | **4501-0979** |
| UFORCE 600 22-26 | **4501-0849** | **4501-1313** | **-** | **4501-0979** |
| CFORCE 800 Touring (Gen 3) 24 | **4501-0849** | **4501-1290** | **-** | **4501-0979** |
| CFORCE 800 XC 19 | **4501-0849** | **4501-0906** | **-** | **4501-0979** |
| UFORCE 800 16-21 | **4501-0849** | **4501-0933** | **-** | **4501-0979** |
| UFORCE 800 XL 25 | **4501-0849** | **4501-1313** | **-** | **4501-0979** |
| ZFORCE EX 800 16 | **4501-0849** | **4501-0913** | **-** | **4501-0979** |
| ZFORCE Trail 800 17-22 | **4501-0849** | **4501-0913** | **-** | **4501-0979** |
| ZFORCE Trail 800 23-24 | **4501-0849** | **4501-0993** | **-** | **4501-0979** |
| ZFORCE 950 Sport/Trail 23-25 | **4501-0849** | **4501-0993** | **-** | **4501-0979** |
| CFORCE/Overland 1000 22 | **4501-0849** | **4501-0906** | **-** | **4501-0979** |
| CFORCE 1000 Overland Touring (Gen 3) 24-25 | **4501-0849** | **4501-1290** | **-** | **4501-0979** |
| UFORCE 1000 19-25 | **4501-0849** | **4501-0917** | **-** | **4501-0979** |
| UFORCE 1000 U-10 Pro 25 | **4501-0849** | **4501-1319** | **-** | **-** |
| UFORCE 1000 XL 23 | **4501-0849** | **4501-0917** | **-** | **4501-0979** |
| UFORCE 1000 XL 24-25 | **4501-0849** | **4501-1245** | **-** | **4501-0979** |
| ZFORCE 1000 19 | **4501-0849** | **4501-0913** | **-** | **4501-0979** |
| **HISUN** | | | | |
| Axis 500 22 | **4501-0849** | **4501-0981** | **-** | **4501-0979** |
| **HONDA** | | | | |
| TRX420 Rancher (IRS) 15-21 | **4501-0849** | **4501-0862** | **4505-0753** | **4501-0979** |
| TRX420 Rancher (IRS) 22-25 | **4501-0849** | **4501-0862** | **4505-0914** | **4501-0979** |
| TRX420 Rancher (axe droit) 14-21 | **4501-0849** | **4501-0862** | **4505-0753**[1] | **4501-0979** |
| TRX420 Rancher (axe droit) 22-25 | **4501-0849** | **4501-0862** | **4505-0914** | **4501-0979** |
| TRX420 Rancher DCT (IRS) 19 | **4501-0849** | **4501-0862** | **-** | **4501-0979** |
| SXS500 Pioneer 15-23 | **4501-0849** | **4501-0890** | **4505-0693** | **4501-0979** |
| TRX500 Foreman 14-17 | **4501-0849** | **4501-0862** | **4505-0753**[1] | **4501-0979** |
| TRX500 Rubicon 15-18 | **4501-0849** | **4501-0862** | **4505-0753**[1] | **4501-0979** |
| SXS520 Pioneer 21-25 | **4501-0849** | **4501-0890** | **4505-0693** | **4501-0979** |
| TRX520 Foreman 4x4 20-21 | **4501-0849** | **4501-0862** | **4505-0753**[1] | **4501-0979** |
| TRX520 Foreman 4x4 22-26 | **4501-0849** | **4501-0862** | **4505-0914** | **4501-0979** |
| TRX520 Foreman Rubicon 15-21 | **4501-0849** | **4501-0862** | **4505-0753** | **4501-0979** |
| TRX520 Foreman Rubicon 22-26 | **4501-0849** | **4501-0862** | **4505-0914** | **-** |
| TRX650/680 Rincon 03-24 | **4501-0849** | **4501-0951** | **-** | **4501-0979** |
| SXS700 Pioneer/Pioneer-4 14-25 | **4501-0849** | **4501-0864** | **4505-0688** | **4501-0979** |
| SXS1000 Pioneer/Pioneer-5 16-25 | **4501-0849** | **4501-0866** | **4505-0702**[2, 4] | **4501-0979** |

[1] En cas de recours à un treuil Moose VRX. 1 134/1 587 kg (2 500/3 500 livres).
[2] Compatible uniquement avec les treuils de 1 814/2 041 kg (4 000/4 500 livres).
[4] Non compatible avec les treuils Axon.

Tous les produits avec une référence **MAGENTA GRAS** sont nouveaux en 2026.

## SYSTÈME DE LAME À MONTAGE RAPIDE RM5 (SUITE)

| MODÈLES | RÉF. CHÂSSIS DE LAME | RÉF. PLAQUE DE MONTAGE | RÉF. PLATINE DE TREUIL | KIT DE POULIE - RÉF. |
|---|---|---|---|---|
| **KAWASAKI** | | | | |
| MULE SX/XC 4x4 17-20 | 4501-0849 | 4501-0870 | 4505-0677 | 4501-0979 |
| KVF450 Brute Force 450 25 | 4501-0849 | 4501-1318 | 4505-1194 | 4501-0979 |
| MULE 4010 (2 portes et 4 portes) 09-26 | 4501-0849 | 4501-0912 | 4505-0675 | 4501-0979 |
| KVF650 Brute Force 650 (IRS) 11-12 | 4501-0849 | 4501-0867 | 4505-0654 | 4501-0979 |
| MULE PRO-MX 19-23 | 4501-0849 | 4501-0975 | 4505-0808 | 4501-0979 |
| MULE PRO-MX LE 23 | 4501-0849 | 4501-0975 | 4505-0808 | 4501-0979 |
| Brute Force 750 14-24 | 4501-0849 | 4501-0867 | 4505-0654 | 4501-0979 |
| MULE PRO-FX 820 18 | 4501-0849 | 4501-0855 | 4505-0809 | 4501-0979 |
| MULE PRO-FX 820 LE (6 pass.) 22 | 4501-0849 | 4501-0855 | 4505-0809 | 4501-0979 |
| MULE PRO-DX 16 | 4501-0849 | 4501-0855 | 4505-0809 | 4501-0979 |
| MULE PRO-FXR 1000 18-23 | 4501-0849 | 4501-0855 | - | 4501-0979 |
| MULE PRO-FXR 1000 LE 1000 24 | 4501-0849 | 4501-0855 | 4505-0809 | 4501-0979 |
| MULE PRO-FXT/Trans/EPS 1000 15-23 | 4501-0849 | 4501-0855 | 4505-0809 | 4501-0979 |
| MULE PRO-FXT 1000 Ranch 24 | 4501-0849 | 4501-0855 | 4505-0809 | 4501-0979 |
| **CFMOTO** | | | | |
| CFORCE 600 EFI/Touring 20 | 4501-0849 | 4501-0944 | - | 4501-0979 |
| **POLARIS** | | | | |
| Ranger EV (électrique) 12 | 4501-0849 | 4501-0851 | 4505-0692 | 4501-0979 |
| Ranger 325 ETX 15-16 | 4501-0849 | 4501-0851 | 4505-0692 | 4501-0979 |
| Ranger 400 10-13 | 4501-0849 | 4501-0851 | 4505-0692 | 4501-0979 |
| Sportsman 450 4x4 16-20 | 4501-0849 | 4501-0883 | 4505-0913 | 4501-0979 |
| Sportsman 450/H.O. EPS 4x4 21-25 | 4501-0849 | 4501-0955 | 4505-0913 | 4501-0979 |
| Sportsman 450 Utility 22-23 | 4501-0849 | 4501-0955 | 4505-0830 | 4501-0979 |
| Ranger 500 09-10 | 4501-0849 | 4501-0851 | 4505-0689 | 4501-0979 |
| Ranger/Crew 500 11-13 | 4501-0849 | 4501-0851 | 4505-0692 | 4501-0979 |
| Ranger Crew 570 (Mid-size) 18-19 | 4501-0849 | 4501-0851 | 4505-0692 | 4501-0979 |
| Ranger Crew 570 SP Premium | 4501-0849 | 4501-0964 | - | 4501-0979 |
| Ranger 500 (Mid-size) 17-21 | 4501-0849 | 4501-0851 | 4505-0692 | 4501-0979 |
| Ranger 570 (Mid-size) 14-18 | 4501-0849 | 4501-0851 | 4505-0692 | 4501-0979 |
| Ranger 570 (Full-size) 16-21 | 4501-0849 | 4501-0851 | 4505-0692 | 4501-0979 |
| Ranger 570 SP/NorthStar 22-24 | 4501-0849 | 4501-0964 | - | 4501-0979 |
| Ranger 570 NorthStar 26 | 4501-0849 | 4501-0964 | 4505-0916 | 4501-0979 |
| Ranger XP 570 (Full-size) 15-16 | 4501-0849 | 4501-0850 | 4505-0681 | 4501-0979 |
| Sportsman 570/4x4/SP 15-19 | 4501-0849 | 4501-0883 | 4505-0913 | 4501-0979 |
| Sportsman 570 19-20 | 4501-0849 | 4501-0883 | 4505-0913 | 4501-0979 |
| Sportsman 570 21-24 | 4501-0849 | 4501-0955 | 4505-0830 | 4501-0979 |
| Sportsman 570 Premium 22-24 | 4501-0849 | 4501-0955 | 4505-0830 | 4501-0979 |
| Sportsman 570 Ride Command 22-24 | 4501-0849 | 4501-0955 | 4505-0830 | 4501-0979 |
| Sportsman 570 Touring EPS 16-17 | 4501-0849 | 4501-0883 | 4505-0913 | 4501-0979 |
| Sportsman 570 Trail 25 | 4501-0849 | 4501-0955 | 4505-0830 | 4501-0979 |
| Sportsman 570 Ultimate/X2 25-26 | 4501-0849 | 4501-0955 | - | 4501-0979 |
| Sportsman 570 Utility HD LE 21-24 | 4501-0849 | 4501-0955 | 4505-0830 | 4501-0979 |
| Ranger 700/800 09-14 | 4501-0849 | 4501-0851 | 4505-0689 | 4501-0979 |
| Sportsman 850 HD 17-20 | 4501-0849 | 4501-0914 | 4505-0913 | 4501-0979 |
| Sportsman 850 SP 15-19 | 4501-0849 | 4501-0914 | 4505-0913 | 4501-0979 |
| Ranger 800 (Mid-size) 13-14 | 4501-0849 | 4501-0851 | 4505-0692 | 4501-0979 |
| Sportsman XP 850 15-16 | 4501-0849 | 4501-0914 | 4505-0913 | 4501-0979 |
| Sportsman 850 Touring SP 16 | 4501-0849 | 4501-0914 | 4505-0913 | 4501-0979 |
| Sportsman 850 Trail 25 | 4501-0849 | 4501-0950 | - | 4501-0979 |
| Sportsman 850 Ultimate 21-23 | 4501-0849 | 4501-0950 | 4505-0830[7] | 4501-0979 |
| Ranger XP 900 (y compris Crew) 13-19 | 4501-0849 | 4501-0850 | 4505-0681 | 4501-0979 |
| RZR 900 Trail/Premium 18-22 | 4501-0849 | 4501-0932 | 4505-0699 | 4501-0979 |
| RZR 900/S 900 15-21 | 4501-0849 | 4501-0932 | 4505-0699 | 4501-0979 |
| RZR 900/900S 15-21 | 4501-0849 | 4501-0932 | 4505-0699 | 4501-0979 |
| RZR 900 Trail/S Sport 18-25 | 4501-0849 | 4501-0932 | 4505-0699 | 4501-0979 |
| General 1000 16-20 | 4501-0849 | 4501-0881 | 4505-0699 | 4501-0979 |
| General 1000 Premium 23 | 4501-0849 | 4501-0967 | 4505-0699 | 4501-0979 |
| General 1000 Ultimate 23-24 | 4501-0849 | 4501-0967 | 4505-0699 | 4501-0979 |
| General XP 1000 Ride Command 22-24 | 4501-0849 | 4501-0967 | 4505-0699 | 4501-0979 |
| General XP 4 1000/Ultimate 23-25 | 4501-0849 | 4501-0967 | 4505-0699 | 4501-0979 |
| Ranger XP 1000 17 | 4501-0849 | 4501-0850 | 4505-0681 | 4501-0979 |
| Ranger XP 1000 Crew 17-18 | 4501-0849 | 4501-0850 | 4505-0681 | 4501-0979 |
| Ranger XP 1000 Crew Premium 25 | 4501-0849 | 4501-0925 | - | 4501-0979 |
| Ranger XP 1000 Trail Boss 21 | 4501-0849 | 4501-0925 | - | 4501-0979 |
| Ranger XP 1000 Waterfowl/Big Game 22-23 | 4501-0849 | 4501-0959 | 4505-0802 | 4501-0979 |
| Ranger Diesel 11 | 4501-0849 | 4501-0851 | 4505-0689 | 4501-0979 |
| RZR XP-4 1000 Premium 22 | 4501-0849 | 4501-0973 | 4505-0699 | 4501-0979 |
| RZR 1000 Trail S 22-23 | 4501-0849 | 4501-0973 | 4505-0699 | 4501-0979 |
| RZR 1000 XP-4 Premium 22 | 4501-0849 | 4501-0973 | 4505-0699 | 4501-0979 |
| Scrambler XP 1000 S 22 | 4501-0849 | 4501-0976 | - | 4501-0979 |
| Sportsman XP 1000 18-20 | 4501-0849 | 4501-0914 | 4505-0913 | 4501-0979 |
| Sportsman XP 1000 21-23 | 4501-0849 | 4501-0914 | 4505-0830[7] | 4501-0979 |
| Sportsman XP 1000 S 21 | 4501-0849 | 4501-0958 | 4505-0913 | 4501-0979 |

[7] À utiliser avec la protection d'origine.

Suite de la section SYSTÈME DE LAME À MONTAGE RAPIDE RM5 page suivante.

Tous les produits avec une référence MAGENTA GRAS sont nouveaux en 2026.

## SYSTÈME DE LAME À MONTAGE RAPIDE RM5 (SUITE)

| MODÈLES | RÉF. CHÂSSIS DE LAME | RÉF. PLAQUE DE MONTAGE | RÉF. PLATINE DE TREUIL | KIT DE POULIE - RÉF. |
|---|---|---|---|---|
| **SUZUKI** | | | | |
| KingQuad 400 (tous sauf ASI SE) 08-25 | **4501-0849** | **4501-0943** | **4505-0673** | **4501-0979** |
| **YAMAHA** | | | | |
| Kodiak 450 21-25 | **4501-0849** | **4501-0957** | **-** | **4501-0979** |
| Kodiak 450 EPS SE 22-25 | **4501-0849** | **4501-0957** | **-** | **4501-0979** |
| Grizzly 550 EPS 09-15 | **4501-0849** | **4501-0856**[5] | **4505-0653** | **4501-0979** |
| Kodiak 700 16-25 | **4501-0849** | **4501-0856**[5] | **4505-0634** | **4501-0979** |
| Grizzly 700 4x4 (tous) 07-15 | **4501-0849** | **4501-0856**[5] | **4505-0653** | **4501-0979** |
| Grizzly 700 4x4 16-25 | **4501-0849** | **4501-0856**[5] | **4505-0634** | **4501-0979** |
| Grizzly 700 XT-R 4x4 16-25 | **4501-0849** | **4501-0856**[5] | **-** | **4501-0979** |
| Viking 700 14-23 | **4501-0849** | **4501-0885** | **4505-0690**[9] | **4501-0979** |
| Viking 700 EPS Ranch 25 | **4501-0849** | **4501-0885** | **-** | **4501-0979** |
| YXE/YXF85 Wolverine X2/X2 R-Spec/X4 SE 18-19 | **4501-0849** | **4501-0886** | **4505-0746** | **4501-0979** |
| YXE/YXF85 Wolverine X2/X2 R-Spec/X4 20-23 | **4501-0849** | **4501-0889**[6] | **4505-0746** | **4501-0979** |
| YXE/YXF85 Wolverine X4 20-23 | **4501-0849** | **4501-0889** | **-** | **4501-0979** |
| Wolverine RMAX 1000/X4 XT-R 21-25 | **4501-0849** | **4501-0915** | **-** | **4501-0979** |
| Wolverine X2 1000 XT-R 24 | **4501-0849** | **4501-1244** | **-** | **4501-0979** |

[5] À utiliser avec la pièce 4505-0634.
[6] À utiliser avec la platine de treuil 4505-0746.
[9] Treuil Aggro requis.





## KIT DE DIRECTION HYDRAULIQUE RM5

- Le kit de direction hydraulique vous permet d'actionner votre lame à neige Moose Plow de droite à gauche tranquillement depuis votre siège
- Ce système repose sur des actionneurs KYB de pointe autonomes et étanches
- Déclenchement simple par interrupteur au pouce
- Le boîtier de l'interrupteur constitue un logement hermétique pour les composants électriques sensibles (coupe-circuits, fusibles, etc.)
- Un treuil est indispensable pour la montée et l'abaissement de la lame
- Élaboré spécialement pour le système de lame RM5
- Installation à l'aide de boulons
- Le kit renferme le système hydraulique, des pattes de fixation, un faisceau de câblage, un interrupteur au pouce ainsi que des instructions exhaustives

| DESCRIPTION | RÉF. |
|---|---|
| Kit de direction hydraulique RM5 | **4501-0936** |





## ATTELAGES AVANT RM5

- Utilisez votre lame RM5 au printemps et en été
- Rotule unique simple, s'adapte très bien pour ceux qui souhaitent laisser la rotule installée sur la machine tout l'été
- Attache de 50,8 mm (2") pour montage surélevé RÉF. 4504-0227, peut également être utilisé pour d'autres accessoires montés sur le récepteur
- Attache de 50,8 mm (2") pour montage abaissé RÉF. 4504-0228, conçu pour les machines dont le support RM5 est légèrement caché (généralement les modèles de type sport), pour les modèles qui sont montés plus haut ou les machines où le treuil est directement au-dessus du support de lame

| DESCRIPTION | RÉF. |
|---|---|
| Attelage à rotule unique | **4504-0226** |
| Attache de 50,8 mm (2") pour montage surélevé | **4504-0227** |
| Attache de 50,8 mm (2") pour montage abaissé | **4504-0228** |

## FIXATIONS POUR CHÂSSIS RM4 COMBINÉ AVEC SUPPORT DE MACHINE RM5

- Permettent d'adapter le châssis RM4 de votre quad ou SSV en vue de l'utiliser avec le support de machine RM5

| DESCRIPTION | RÉF. |
|---|---|
| Pour quads | **4501-0858** |

| DESCRIPTION | RÉF. |
|---|---|
| Pour SSV | **4501-0857** |

Tous les produits avec une référence **MAGENTA GRAS** sont nouveaux en 2026.

## SYSTÈME DE LAME SMART FIT POUR ATV

- Conçu pour offrir une résistance, une polyvalence, un excellent rapport qualité-prix et des performances inégalées
- Fabriqué en acier de première qualité, ce système de lame est conçu pour résister aux conditions les plus extrêmes, fournissant une puissance constante pour déblayer la neige et la glace avec facilité
- Système révolutionnaire de tube de poussée et de fixation, conçu pour s'intégrer parfaitement à 99,99 % des ATV
- Revêtement en poudre noir mat texturé résistant
- Compatible avec toutes les lames droites et de type County Moose
- Inclut un support, un tube de poussée et toute la visserie nécessaire
- La lame doit être commandée séparément (voir pages 30-31)



| DESCRIPTION | RÉF. |
|---|---|
| Système de lame Smart Fit | 4501-1321 |





## KIT DE DIRECTION ÉLECTRIQUE POUR BRAS DE POUSSÉE

- Convient pour tous les bras de poussée et lames de chasse-neige droites Moose
- Installation facile par vis
- Déclenchement simple par interrupteur au pouce ; faisceau de câblage inclus
- Un treuil est indispensable pour la montée et l'abaissement de la lame
- Bague et pignon découpés avec précision pour obtenir un maillage positif
- Passage de droite à gauche très rapide
- Moteur électrique 12 V résistant
- Soudage intégral pour une solidité et une durabilité incomparables

| DESCRIPTION | RÉF. |
|---|---|
| Kit de direction électrique pour bras de poussée | 4501-0946 |



4501-0979



4501-0892

## KIT DE POULIES

### POUR SYSTÈMES DE LAME À NEIGE MOOSE PLOW

- À utiliser avec n'importe quelle lame à neige Moose Plow
- Facilite le levage de la lame, prolonge la durée de vie du câble du treuil et permet un fonctionnement fluide
- Installation facile à visser au-dessus de la goupille de positionnement
- Les pattes de fixation à traitement époxy en acier résistant sont compatibles avec tous les systèmes de lame standard et RM4

| DESCRIPTION | RÉF. |
|---|---|
| Kit de poulie renforcée pour lame | 4501-0979 |
| Kit de poulie de renvoi | 4501-0892 |

- La poulie est dotée d'un roulement à rouleaux pour un fonctionnement fluide et constant
- La sangle en nylon ajustable ne raye pas votre support
- Kit de poulie de renvoi disponible séparément
- Instructions et matériel de montage inclus

| DESCRIPTION | RÉF. |
|---|---|
| Poulie de rechange | 4501-0701 |
| Rouleau large pour poulie | 4501-0931 |

## KIT DE CONVERSION POUR BRAS DE POUSSÉE

- Le kit convertit les bras de poussée de style ancien pour une utilisation avec les kits de fixation inférieure de système de levage allongé (voir applications de matériel de montage de lame pour quad)
- La nouvelle fixation inférieure permet une meilleure garde au sol une fois que la lame est retirée pour l'été
- Non compatible avec le kit de rehausse manuel



| DESCRIPTION | RÉF. |
|---|---|
| Kit de conversion pour bras de poussée | 4501-0897 |

Tous les produits avec une référence **MAGENTA GRAS** sont nouveaux en 2026.

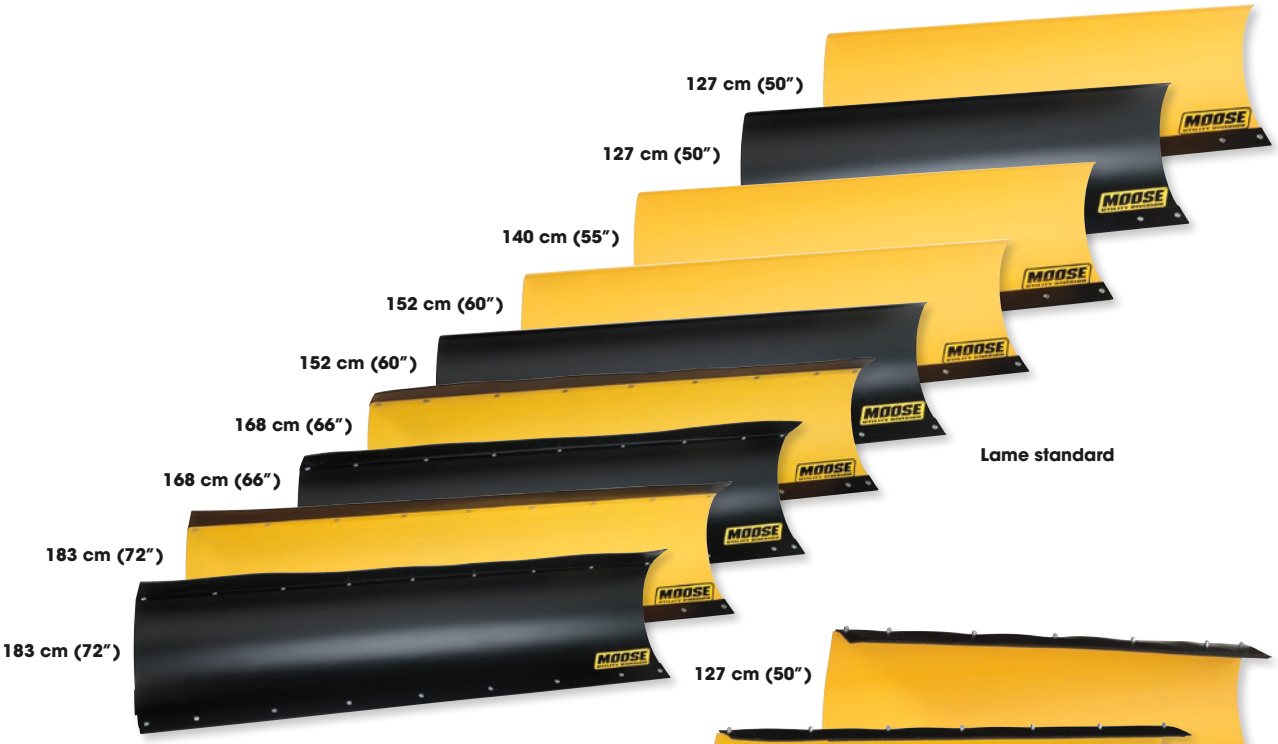





## LAMES À NEIGE MOOSE PLOW

- Lames entièrement repensées les plus solides et résistances du marché
- Le système de lame permet un levage de 25,3 à 33 cm (10-13″)
- Le design incurvé de la lame offre un meilleur roll-off de la neige/boue à n'importe quel angle
- La lame jaune haute visibilité augmente la sécurité
- Les manchettes ajustables renforcées permettent de travailler dans toutes les directions
- La lame de 127 cm (50″) nettoie une largeur de 113 cm (44 1/2″) lorsqu'elle est coudée ; elle permet un contact au sol des pneus de votre quad sur une plus grande surface, ce qui optimise la traction et accélère le rythme. Elle est également disponible en noir
- La lame de 140 cm (55″) est conçue pour les quads qui requièrent une lame mesurant entre 127 cm (50″) et 152 cm (60″) ; elle nettoie une largeur de 126 cm (49 1/2″) lorsqu'elle est coudée
- La lame de 152 cm (60″) est conçue pour les quads plus grands et plus puissants ; elle nettoie une largeur de 136 cm (53 1/2″) lorsqu'elle est coudée
- La lame de 168 cm (66″) nettoie une largeur de 153 cm (60 1/4″) lorsqu'elle est coudée
- La lame de 183 cm (72″) est conçue pour les SSV et les quads d'au moins 500 cm³ ; elle nettoie une largeur de 163 cm (64″) lorsqu'elle est coudée. Elle est livrée avec un rabat de lame en caoutchouc
- Les lames standard de 127 cm (50″), 140 cm (55″) et 152 cm (60″) mesurent 38 cm (15″) de hauteur ; les lames standard de 168 cm et 183 cm (66″ et 72″) mesurent 43 cm (17″) de hauteur
- Tampons d'usure réversibles de 76 mm (3″) de large pour une durée de vie plus longue
- Rabats de lame en caoutchouc disponibles en option. Les lames de 168 cm et 183 cm (66″ et 72″) sont livrées de série avec un rabat de lame en caoutchouc
- Châssis de fixation fabriqué à partir d'un tube carré de 38 mm (1 1/2″) avec plaques de montage en acier renforcé
- Les lames sont compatibles avec tous les kits de fixation
- Les lames de pelle pivotent à gauche et à droite dans l'une des cinq positions
- Disponibles en jaune mat ou avec finition avec traitement époxy noir mat
- Lames et les kits de fixation vendus séparément ; tampon d'usure de lame de rechange également vendu séparément

| DESCRIPTION | HAUTEUR DE LAME | RÉF. |
|---|---|---|
| **STANDARD** | | |
| Lame de 127 cm (50″), noir mat | 38 cm | **4501-0752** |
| Lame de 127 cm (50″), jaune mat | 38 cm (15″) | **4501-0751** |
| Lame de 140 cm (55″), noir mat | 38 cm (15″) | **4501-1132** |
| Lame de 140 cm (55″), jaune mat | 38 cm (15″) | **4501-0753** |
| Lame de 152 cm (60″), noir mat | 38 cm (15″) | **4501-0776** |
| Lame de 152 cm (60″), jaune mat | 38 cm (15″) | **4501-0754** |
| Lame de 168 cm (66″), noir mat | 43 cm (17″) avec le rabat | **4501-0777**[1] |
| Lame de 168 cm, jaune mat | 43 cm avec le rabat | **4501-0755**[1] |

## AUTRES CARACTÉRISTIQUES DES LAMES À NEIGE COUNTY PLOW

- Le design de la lame est basé sur les pelles utilisées pour les autoroutes
- Le rabat de lame en caoutchouc épais permet d'empêcher que la neige ne soit projetée dans votre visage




| DESCRIPTION | HAUTEUR DE LAME | RÉF. |
|---|---|---|
| **STANDARD (SUITE)** | | |
| Lame de 183 cm (72″), noir mat | 43 cm (17″) avec le rabat | **4501-0778**[1] |
| Lame de 183 cm, jaune mat | 43 cm avec le rabat | **4501-0756**[1] |
| **LAME À NEIGE COUNTY PLOW** | | |
| Lame County de 127 cm (50″), jaune mat | 40 cm à 49,8 cm (15 3/4″ à 19 5/8″) avec le rabat | **4501-0757**[1] |
| Lame County de 152 cm (60″), jaune mat | 39,5 cm à 49,5 cm (15 1/2″ à 19 1/2″) avec le rabat | **4501-0758**[1] |

[1] Rabat de lame en caoutchouc inclut.

Tous les produits avec une référence **MAGENTA GRAS** sont nouveaux en 2026.

## LAME EN POLYÉTHYLÈNE

- Structure à nervures en acier
- Surface en polyester noir
- En polyéthylène haute densité de 3 mm (1/8") d'épaisseur
- Rabat de lame inclus
- Disponible en deux largeurs : 152 cm et 183 cm (60" et 72")
- Compatible avec tous les bras de poussée Moose, RM4 et RM5




4501-0910

| DESCRIPTION | RÉF. |
|---|---|
| 152 cm (60") | 4501-0910 |

| DESCRIPTION | RÉF. |
|---|---|
| 183 cm (72") | 4501-0911 |

## PATTES DE FIXATION POUR POULIE DE GUIDE-CÂBLE DE LAME

- À utiliser avec les treuils de taille standard avec un schéma de fixation de 124 mm (4,875")
- Remplace le guide-câble de treuil standard pendant la saison d'utilisation des lames
- Le rouleau est doté d'une rainure de câble courbée qui permet d'éliminer l'aplatissement du câble entraînant le claquement des câbles pendant la saison d'utilisation des lames
- Rouleau à plusieurs positions pour différentes applications et différents angles de câble
- Pour câble en acier uniquement



4505-0731

| DESCRIPTION | RÉF. |
|---|---|
| Quad | 4505-0731 |

| DESCRIPTION | RÉF. |
|---|---|
| SSV | 4505-0819 |

## PLAQUE DE LEVAGE DE LAME

- La plaque de levage de lame vous permet de régler l'inclinaison du câble de treuil de façon à ce que le levage de la lame soit plus efficace
- Sachant que le treuil est monté à différents endroits selon les modèles, il peut arriver que le treuil et le point de levage standard ne correspondent pas, auquel cas un simple produit comme celui-ci suffit pour résoudre le problème
- Peut également être employée sur les modèles avec chenille adaptée et bras de poussée long pour rapprocher le point de levage de la machine

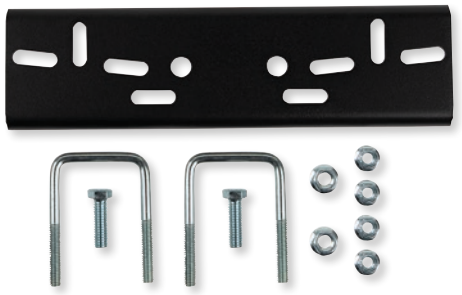

| DESCRIPTION | RÉF. |
|---|---|
| Plaque de levage de lame | 4501-0978 |

## PLATINE UNIVERSELLE DE LAME À NEIGE POUR QUADS

- Compatible avec tous les bras de poussée Moose
- Design ajustable en trois pièces compatible avec la plupart des quads
- Fixation au niveau des fixations spécifiques du véhicule
- Le design universel facilite le système de transfert de lame de véhicule à véhicule

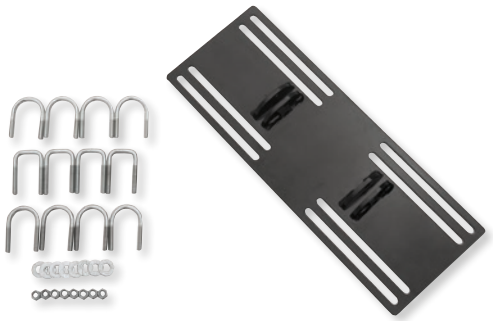

| DESCRIPTION | RÉF. |
|---|---|
| Platine universelle de lame à neige | 4501-0629 |

## RALLONGE DE FAISCEAU POUR LAME EN V

- Nécessaire pour monter la lame en V Moose Offroad sur certains modèles UTV



| DESCRIPTION | RÉF. |
|---|---|
| Rallonge de faisceau pour lame en V | 4501-1320 |



## RELAIS D'ACTIONNEUR DE REMPLACEMENT POUR LEVAGE DE LAME ÉLECTRIQUE

| DESCRIPTION | RÉF. |
|---|---|
| Relais d'actionneur (le système en utilise 2) pour levage de style ancien | M91-80094 |

Tous les produits avec une référence **MAGENTA GRAS** sont nouveaux en 2026.



4501-0920



4501-0759

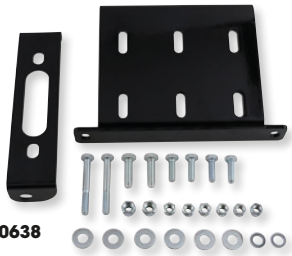

4505-0638

## KIT DE MONTAGE DE LAME POUR QUAD ET SSV

- Kit de montage rapide pour une installation et un retrait faciles
- La barre de poussée renforcée universelle résiste aux utilisations les plus rudes
- L'articulation de la lame est fabriquée en acier de 10 mm ($^3/_8$") avec des points de fixations de lame de 50 cm (20") pour un meilleur soutien et une meilleure résistance de la lame
- L'articulation ouverte élimine l'accumulation de saletés et de neige dans le point de pivot
- Cinq positions de lame et 4 angles d'inclinaison de la lame ajustables
- Les kits de support inférieur de lame pour quad/SSV comprennent l'ensemble du matériel nécessaire pour monter un bras de poussée et une lame universels sur votre véhicule
- Les kits de platine de treuil sont compatibles avec les treuils WARN, Moose et Superwinch

### QUE COMMANDER ?

1. Une lame à neige Moose Plow (standard ou County)
2. Un bras de poussée universel
3. Une fixation inférieure spéciale pour votre quad/SSV
4. Un système de levage de lame

## BRAS DE POUSSÉE À UTILISER AVEC LES CHENILLES

| DESCRIPTION | RÉF. |
|---|---|
| Bras de poussée renforcé universel pour quads/SSV avec chenilles, 147 cm (58") de long | 4501-0762 |

| MODÈLES | FIXATION INFÉRIEURE - RÉF. | BRAS DE POUSSÉE - RÉF. | BRAS DE POUSSÉE À UTILISER AVEC LEVAGE MANUEL - RÉF. | PLATINE DE TREUIL - RÉF. |
|---|---|---|---|---|
| **ARCTIC CAT ATV** | | | | |
| 500 XR 15 | 4501-0920 | 4501-0759 | 4501-0760 | 4505-0635 |
| Alterra 500 TRV 20 | 4501-0920 | 4501-0759 | 4501-0760 | - |
| Alterra 500 XT EFI 16 | 4501-0920 | 4501-0759 | 4501-0760 | 4505-0635 |
| Alterra 570 20-21 | 4501-0920 | 4501-0759 | 4501-0760 | - |
| Alterra 600/XT/EPS 22-24 | 4501-0939 | 4501-0761 | - | - |
| Alterra 700 SE 21 | 4501-0920 | 4501-0759 | 4501-0760 | - |
| Alterra 700 XT EFI 16-21 | 4501-0920 | 4501-0759 | 4501-0760 | 4505-0635 |
| 700 XR 15 | 4501-0920 | 4501-0759 | 4501-0760 | 4505-0635 |
| **ARCTIC CAT SSV** | | | | |
| 500 Prowler HDX XT 14-22 | 4501-0630 | 4501-0761 | - | 4505-0686 |
| 550 Prowler 09-12 | 4501-0630 | 4501-0761 | - | - |
| 650 Prowler 06-09 | 4501-0630 | 4501-0761 | - | - |
| 700 Prowler 08-09 | 4501-0630 | 4501-0761 | - | - |
| 700 Prowler 10-13 | 4501-0630 | 4501-0761 | - | 4505-0686 |
| 700 Prowler 14-15 | 4501-0630 | 4501-0761 | - | - |
| 800 Prowler Pro 20-24 | 4501-0921 | 4501-0761 | - | 4505-1110 |
| 1000 Prowler 09 | 4501-0630 | 4501-0761 | - | - |
| 1000 Prowler 10-13 | 4501-0630 | 4501-0761 | - | 4505-0686 |
| **CAN-AM ATV** | | | | |
| Outlander 330 H.O.4x4 04-08 | 4501-0627 | 4501-0759 | 4501-0760 | 4505-0640 |
| Outlander 400 4x4 03-11, 13-14 | 4501-0627 | 4501-0759 | 4501-0760 | 4505-0640 |
| Outlander MAX 400 4x4 06-12 | 4501-0627 | 4501-0759 | 4501-0760 | 4505-0640 |
| Outlander 450 17-24 | 4501-0627 | 4501-0759 | 4501-0760 | - |
| Outlander 450L/MAX 4x4 15-24 | 4501-0627 | 4501-0759 | 4501-0760 | - |
| Outlander 500 07-11 | 4501-0627 | 4501-0759 | 4501-0760 | 4505-0638 |
| Outlander 500 13-15 | 4501-0627 | 4501-0759 | 4501-0760 | - |
| Outlander 500 MAX 07-14 | 4501-0627 | 4501-0759 | 4501-0760 | 4505-0638 |
| Outlander 500/Pro/Pro XU 23 | 4501-1293 | 4501-0759 | 4501-0760 | - |
| Outlander 500/DPS 25 | 4501-1293 | 4501-0759 | 4501-0760 | - |
| Renegade 500 4x4 07-11, 13-14 | 4501-0627 | 4501-0759 | 4501-0760 | - |
| Outlander 570 XT MAX/DPS (tous) 15-24 | 4501-0627 | 4501-0759 | 4501-0760 | - |
| Outlander 650/XT/MAX 06-24 | 4501-0627 | 4501-0759 | 4501-0760 | 4505-0638 |
| Outlander 650 X mr 19-24 | 4501-0627 | 4501-0759 | 4501-0760 | 4505-0638 |
| Outlander 650 6x6 15-24 | 4501-0627 | 4501-0759 | 4501-0760 | 4505-0638 |
| Renegade 650 18-24 | 4501-0627 | 4501-0759 | 4501-0760 | - |
| Outlander 700/DPS 24-25 | 4501-1293 | 4501-0759 | 4501-0760 | - |
| Outlander 700 XT 26 | 4501-1293 | 4501-0759 | 4501-0760 | - |
| Outlander Pro HD7 25 | 4501-1293 | 4501-0759 | 4501-0760 | - |
| Outlander 800 06-11 | 4501-0627 | 4501-0759 | 4501-0760 | 4505-0638 |
| Outlander 800 12-13 | 4501-0627 | 4501-0759 | 4501-0760 | - |
| Outlander 850 XT/X mr 16-23 | 4501-0627 | 4501-0759 | 4501-0760 | - |
| Outlander/MAX 850 XT/X mr 17-24 | 4501-0627 | 4501-0759 | 4501-0760 | - |

Tous les produits avec une référence **MAGENTA GRAS** sont nouveaux en 2026.

## KITS DE MONTAGE DE LAME POUR QUAD ET SSV (SUITE)

| MODÈLES | FIXATION INFÉRIEURE - RÉF. | BRAS DE POUSSÉE - RÉF. | BRAS DE POUSSÉE À UTILISER AVEC LEVAGE MANUEL - RÉF. | PLATINE DE TREUIL - RÉF. |
|---|---|---|---|---|
| **CAN-AM ATV (SUITE)** | | | | |
| Outlander/MAX 850/XT 25-26 | **4501-1293** | **4501-0759** | **4501-0760** | - |
| Outlander MAX 800 06-15 | **4501-0627** | **4501-0759** | **4501-0760** | **4505-0638** |
| Renegade 800 4x4 07-14 | **4501-0627** | **4501-0759** | **4501-0760** | - |
| Renegade 850 18 | **4501-0627** | **4501-0759** | **4501-0760** | - |
| Outlander 1000R/X xc 12-24 | **4501-0627** | **4501-0759** | **4501-0760** | - |
| Outlander 1000 XT/MAX 14-24 | **4501-0627** | **4501-0759** | **4501-0760** | - |
| Renegade 1000 X xc 4x4 12-24 | **4501-0627** | **4501-0759** | **4501-0760** | - |
| Renegade 1000 X mr 18 | **4501-0627** | **4501-0759** | **4501-0760** | - |
| **CAN-AM UTV** | | | | |
| Defender HD5 17-20 | **4501-0648** | **4501-0761** | - | - |
| Commander 700 22-24 | **4501-0635** | **4501-0761** | - | - |
| Defender HD7/DPS 22-25 | **4501-0872** | **4501-0761** | - | - |
| Maverick 700 Trail 23 | **4501-0876** | **4501-0761** | - | - |
| Commander 800 11-20 | **4501-0635** | **4501-0761** | - | **4505-0694** |
| Defender HD8 XT 800 18 | **4501-0648** | **4501-0761** | - | - |
| Defender HD8 XT 800 19-24 | **4501-0872** | **4501-0761** | - | **4505-0698** |
| Defender 800 16-19 | **4501-0648** | **4501-0761** | - | **4505-0698** |
| Maverick 800 Trail 19 | **4501-0876** | **4501-0761** | - | - |
| Defender HD9/MAX/XT 22-26 | **4501-0872** | **4501-0761** | - | - |
| Commander 1000 11-20 | **4501-0635** | **4501-0761** | - | **4505-0694** |
| Commander 1000 X mr 22-24 | **4501-0876** | **4501-0761** | - | - |
| Commander XT 1000R 25 | **4501-0876** | **4501-0761** | - | - |
| Defender HD10 XT/XT-P 19-24 | **4501-0872** | **4501-0761** | - | **4505-0698** |
| Defender HD10 X mr 19-24 | **4501-0872** | **4501-0761** | - | **4505-0698** |
| Defender HD10 Limited 25 | **4501-0872** | **4501-0761** | - | - |
| Defender HD10 MAX XT/LTD/Pro LTD 21-25 | **4501-0872** | **4501-0761** | - | - |
| Maverick 1000 Sport 19-20 | **4501-0876** | **4501-0761** | - | - |
| Maverick 1000 X mr 19 | **4501-0876** | **4501-0761** | - | - |
| Maverick/MAX 1000 Sport DPS 25 | **4501-0876** | **4501-0761** | - | - |
| Maverick Trail 1000 18-25 | **4501-0876** | **4501-0761** | - | - |
| **CFMOTO - QUAD** | | | | |
| CFORCE 400 21-22 | **4501-0602** | **4501-0759** | **4501-0760** | **4505-0900** |
| CFORCE 400 23-25 | **4501-0602** | **4501-0759** | **4501-0760** | **4505-1175** |
| CFORCE 500 21-25 | **4501-0602** | **4501-0759** | **4501-0760** | - |
| CFORCE 500 AU-6L 2-Up 15-16 | **4501-0602** | **4501-0759** | **4501-0760** | - |
| CFORCE 500 Classic 15-16 | **4501-0602** | **4501-0759** | **4501-0760** | - |
| CFORCE 500S 19-24 | **4501-0602** | **4501-0759** | **4501-0760** | - |
| CFORCE 500 Touring 25 | **4501-0875** | **4501-0759** | **4501-0760** | - |
| X5 500 4x4 12-13 | **4501-0602** | **4501-0759** | **4501-0760** | - |
| CFORCE 600/EPS/Touring 19-24 | **4501-0875** | **4501-0759** | **4501-0760** | - |
| CFORCE 600/EPS 19-24 | **4501-0875** | **4501-0759** | **4501-0760** | - |
| X6 600 4x4 12-13 | **4501-0602** | **4501-0759** | **4501-0760** | - |
| CFORCE 800 14-16 | **4501-0602** | **4501-0759** | **4501-0760** | - |
| CFORCE 800 Touring (Gen 3) 24 | **4501-1295** | **4501-0759** | **4501-0760** | - |
| CFORCE 800 XC 19-21 | **4501-0875** | **4501-0759** | **4501-0760** | - |
| X8 800 4x4 12-13 | **4501-0602** | **4501-0759** | **4501-0760** | - |
| CFORCE 1000 22 | **4501-0875** | **4501-0759** | **4501-0760** | - |
| CFORCE 1000 Overland 25 | **4501-1295** | **4501-0759** | **4501-0760** | - |
| **CFMOTO - SSV** | | | | |
| UFORCE 500 16 | **4501-0649** | **4501-0761** | - | - |
| ZFORCE Trail 500 16-22 | **4501-0650** | **4501-0761** | - | - |
| UFORCE 600 22-25 | **4501-0966** | **4501-0761** | - | - |
| UFORCE 800 14-16 | **4501-0649** | **4501-0761** | - | - |
| UFORCE 800 19 | **4501-0874** | **4501-0761** | - | - |
| UFORCE 800 20-21 | **4501-0937** | **4501-0761** | - | - |
| UFORCE 800 XL 25 | **4501-1315** | **4501-0761** | - | - |
| ZFORCE/EX/Trail 800 16-22 | **4501-0650** | **4501-0761** | - | - |
| ZFORCE Trail 800 17-22 | **4501-0650** | **4501-0761** | - | - |
| ZFORCE Trail 800 23-24 | **4501-0992** | **4501-0761** | - | - |
| ZFORCE 950 H.O. Sport 21-23 | **4501-0935** | **4501-0761** | - | - |
| ZFORCE 950 Sport 21-22 | **4501-0935** | **4501-0761** | - | - |
| ZFORCE Sport/Trail/Trail Sport 4 23-25 | **4501-0992** | **4501-0761** | - | - |
| UFORCE 1000/1000XL 19-25 | **4501-0877** | **4501-0761** | - | - |
| **HONDA UTV** | | | | |
| Pioneer 500 20-23 | **4501-0891** | **4501-0761** | - | **4505-0693** |
| Pioneer 520 21-25 | **4501-0891** | **4501-0761** | - | **4505-0693** |
| Pioneer 1000-5 22-25 | **4501-0970** | **4501-0761** | - | **4505-0702**[3,4] |
| Pioneer 1000-6 Deluxe Crew 23-25 | **4501-0970** | **4501-0761** | - | **4505-0702**[3,4] |
| **JOHN DEERE** | | | | |
| Gator XUV 825i 11-16 | - | - | - | **4505-0696** |
| Gator XUV 835M 20 | **4501-0893** | **4501-0761** | - | - |
| **KAWASAKI ATV** | | | | |
| Brute Force 750 IRS 4x4 05-24 | **4501-0974** | **4501-0759** | **4501-0760** | **4505-0654** |
| **KAWASAKI SSV** | | | | |
| MULE PRO-FX 820/1000 18-20 | **4501-0980** | **4501-0761** | - | **4505-0809** |
| MULE PRO-FX LE 820/1000 (6-pass.) 22 | **4501-0980** | **4501-0761** | - | **4505-0809** |

[3] Compatible uniquement avec le treuil 1,814 kg (4 000 lb).

[4] Non compatible avec les treuils Axon.

**Suite de la section KITS DE MONTAGE DE LAME POUR QUAD ET SSV page suivante.**

Tous les produits avec une référence **MAGENTA GRAS** sont nouveaux en 2026.

## KITS DE MONTAGE DE LAME POUR QUAD ET SSV (SUITE)

| MODÈLES | FIXATION INFÉRIEURE - RÉF. | BRAS DE POUSSÉE - RÉF. | BRAS DE POUSSÉE À UTILISER AVEC LEVAGE MANUEL - RÉF. | PLATINE DE TREUIL - RÉF. |
|---|---|---|---|---|
| **KAWASAKI SSV (SUITE)** | | | | |
| MULE PRO-FXR 820 18-23 | **4501-0980** | **4501-0761** | **-** | **4505-0809** |
| MULE PRO-FX/FXT 820/1000 23 | **4501-0980** | **4501-0761** | **-** | **4505-0809** |
| MULE PRO-DX 16 | **4501-0980** | **4501-0761** | **-** | **4505-0809** |
| MULE PRO-FXR LE 1000 24 | **4501-0980** | **4501-0761** | **-** | **-** |
| MULE PRO-FXT 1000 15-22 | **4501-0980** | **4501-0761** | **-** | **4505-0809** |
| MULE PRO-FXT Ranch 1000 24 | **4501-0980** | **4501-0761** | **-** | **-** |
| **KYMCO** | | | | |
| 500 MXU 4x4 07-08 | **4501-0602** | **4501-0759** | **4501-0760** | **-** |
| **POLARIS ATV** | | | | |
| Sportsman 325 ETX 4x4 15 | **4501-0613** | **4501-0759** | **4501-0760** | **4505-0913** |
| Sportsman 400 4x4 05 | **4501-0613** | **4501-0759** | **4501-0760** | **4505-0670** |
| Sportsman 400 4x4 11-14 | **4501-0613** | **4501-0759** | **4501-0760** | **4505-0913** |
| Sportsman 450 16-20 | **4501-0613** | **4501-0759** | **4501-0760** | **4505-0913** |
| Sportsman 450/H.O. EPS 21-25 | **4501-0613** | **4501-0759** | **4501-0760** | **4505-0830**[5] |
| Sportsman 500 4x4 05-10 | **4501-0613** | **4501-0759** | **4501-0760** | **4505-0670** |
| Sportsman 500 4x4 11-13 | **4501-0613** | **4501-0759** | **4501-0760** | **4505-0913** |
| Sportsman 550 XP 09-14 | **4501-0611** | **4501-0759** | **4501-0760** | **4505-0913** |
| Sportsman 550 X2/Touring 10-14 | **4501-0611** | **4501-0759** | **4501-0760** | **4505-0913** |
| Sportsman 570 4x4 14-24 | **4501-0613** | **4501-0759** | **4501-0760** | **4505-0913** |
| Sportsman 570 SP/Touring (tous) 15-24 | **4501-0613** | **4501-0759** | **4501-0760** | **4505-0913** |
| Sportsman 570/Utility HD LE 21-24 | **4501-0613** | **4501-0759** | **4501-0760** | **4505-0830**[5] |
| Sportsman 570 Trail 25 | **4501-0613** | **4501-0759** | **4501-0760** | **4505-0830**[5] |
| Sportsman 570 Ultimate/X2 25-26 | **4501-0613** | **4501-0759** | **4501-0760** | **-** |
| Sportsman 800 4x4 11-14 | **4501-0613** | **4501-0759** | **4501-0760** | **4505-0913** |
| Sportsman 850 HD/H.O. 17-24 | **4501-0611** | **4501-0759** | **4501-0760** | |
| Sportsman 850 SP 15-19 | **4501-0611** | **4501-0759** | **4501-0760** | **4505-0913** |
| Sportsman 850 Trail 25 | **4501-0611** | **4501-0759** | **4501-0760** | **-** |
| Sportsman XP 850 09-17 | **4501-0611** | **4501-0759** | **4501-0760** | **4505-0913** |
| Sportsman XP 850 Touring 11-16 | **4501-0611** | **4501-0759** | **4501-0760** | **4505-0913** |
| Sportsman 850 Ultimate 21-24 | **4501-0611** | **4501-0759** | **4501-0760** | **4505-0830**[5] |
| Scrambler XP 850 13-18 | **4501-0611** | **4501-0759** | **4501-0760** | **4505-0913** |
| Scrambler 1000 15-19 | **4501-0611** | **4501-0759** | **4501-0760** | **4505-0913** |
| Sportsman 1000 15-21 | **4501-0611** | **4501-0759** | **4501-0760** | **4505-0913** |
| Sportsman XP 1000 21 | **4501-0611** | **4501-0759** | **4501-0760** | **4505-0830**[5] |
| Sportsman XP 1000 22-24 | **4501-0611** | **4501-0759** | **4501-0760** | **-** |
| Sportsman XP 1000 RIDE COMMAND™ 22-24 | **4501-0611** | **4501-0759** | **4501-0760** | **4505-0830**[5] |
| **POLARIS SSV** | | | | |
| Ranger 325 ETX 15 | **4501-0630** | **4501-0761** | **-** | **4505-0692** |
| Ranger 400 4x4 10-13 | **4501-0630** | **4501-0761** | **-** | **4505-0692** |
| Ranger 500 6x6/4x4 05-08 | **4501-0630** | **4501-0761** | **-** | **4505-0680** |
| Ranger 500 4x4 09-10 | **4501-0636** | **4501-0761** | **-** | **4505-0689** |
| Ranger 500 4x4 (modèles Crew inclus) 11-13 | **4501-0630** | **4501-0761** | **-** | **4505-0692** |
| Ranger 500 (Mid-size) 17-19 | **4501-0630** | **4501-0761** | **-** | **4505-0692** |
| Ranger 500 (Mid-size) 20 | **4501-0884** | **4501-0761** | **-** | **4505-0692** |
| Ranger 570 (Mid-size) 14-19 | **4501-0630** | **4501-0761** | **-** | **4505-0692** |
| Ranger 570-4 Crew (Mid-size) 15 | **4501-0630** | **4501-0761** | **-** | **4505-0692** |
| Ranger 570 Crew EPS (Mid-size) 18-19 | **4501-0630** | **4501-0761** | **-** | **4505-0692** |
| Ranger 570 (Full-size) 21 | **4501-0630** | **4501-0761** | **-** | **4505-0692** |
| RZR 570 12-17 | **4501-0630** | **4501-0761** | **-** | **4505-0682**[1] |
| Ranger 700 6x6 09 | **4501-0630** | **4501-0761** | **-** | **4505-0680** |
| Ranger XP 700 4x4 05-08 | **4501-0630** | **4501-0761** | **-** | **4505-0680** |
| Ranger XP 700 4x4 09 | **4501-0636** | **4501-0761** | **-** | **4505-0689** |
| Ranger 800 4x4 (Full-size) 10-14 | **4501-0636** | **4501-0761** | **-** | **4505-0689** |
| Ranger 800 4x4 (Mid-size) 13-14 | **4501-0630** | **4501-0761** | **-** | **4505-0692** |
| RZR/RZR S/RZR-4 800 08-14 | **4501-0630** | **4501-0761** | **-** | **4505-0682**[1] |
| Ranger XP 900 19 | **4501-0992** | **4501-0761** | **-** | **4505-0681** |
| Ranger XP 900 Crew 19 | **4501-0992** | **4501-0761** | **-** | **4505-0681** |
| RZR 900/900 S 15-20 | **4501-0655** | **4501-0761** | **-** | **4505-0699** |
| RZR 900 Trail 18 | **4501-0655** | **4501-0761** | **-** | **4505-0699** |
| RZR 900 XC 16 | **4501-0655** | **4501-0761** | **-** | **-** |
| RZR XP/4 900 15-21 | **4501-0655** | **4501-0761** | **-** | **4505-0699** |
| RZR 900 Trail 18-22, Trail S Sport 25 | **4501-0655** | **4501-0761** | **-** | **4505-0699** |
| Ranger Diesel 11 | **4501-0636** | **4501-0761** | **-** | **4505-0689** |
| General 1000 16-20 | **4501-0655** | **4501-0761** | **-** | **4505-0699** |
| General 1000 Deluxe 21-22 | **4501-0938** | **4501-0761** | **-** | **-** |
| General 1000 RIDE COMMAND 22 | **4501-0992** | **4501-0761** | **-** | **-** |
| General L 1000 Premium 23 | **4501-0938** | **4501-0761** | **-** | **-** |
| General 1000 Ultimate 23-24 | **4501-0938** | **4501-0761** | **-** | **-** |
| General XP 1000 Deluxe 21-23 | **4501-0938** | **4501-0761** | **-** | **4505-0699** |
| General XP 1000 RIDE COMMAND 22 | **4501-0938** | **4501-0761** | **-** | **-** |
| General XP 4 1000/Ultimate 23-24 | **4501-0938** | **4501-0761** | **-** | **-** |
| General XP 4 1000 Deluxe RIDE COMMAND 22 | **4501-0938** | **4501-0761** | **-** | **-** |
| Ranger 1000 20-22 | **4501-0992** | **4501-0761** | **-** | **4505-0802** |
| Ranger 1000 Crew 19-24 | **4501-0992** | **4501-0761** | **-** | **4505-0802** |
| Ranger 1000 Crew Premium 23 | **4501-0992** | **4501-0761** | **-** | **4505-0802** |
| Ranger XP 1000 19-21, 23-24 | **4501-0992** | **4501-0761** | **-** | **4505-0802** |

[1] Non compatible avec le treuil Warn ou Moose 1 814 kg (4 000 lb).
[5] À utiliser avec la protection d'origine.

Tous les produits avec une référence **MAGENTA GRAS** sont nouveaux en 2026.

## KITS DE MONTAGE DE LAME POUR QUAD ET SSV (SUITE)

| MODÈLES | FIXATION INFÉRIEURE - RÉF. | BRAS DE POUSSÉE - RÉF. | BRAS DE POUSSÉE À UTILISER AVEC LEVAGE MANUEL - RÉF. | PLATINE DE TREUIL - RÉF. |
|---|---|---|---|---|
| **POLARIS SSV (SUITE)** | | | | |
| Ranger XP 1000 22 | **4501-0992** | **4501-0761** | - | - |
| Ranger XP 1000 Big Game Edition 22 | **4501-0992** | **4501-0761** | - | **4505-0802** |
| Ranger XP Crew 1000 NorthStar/NorthStar Trail Boss 23-24 | **4501-0992** | **4501-0761** | - | **4505-0802** |
| Ranger XP Crew 1000 NorthStar Ultimate 25 | **4501-0992** | **4501-0761** | - | - |
| Ranger XP 1000 Crew/Premium 20-23 | **4501-0992** | **4501-0761** | - | **4505-0802** |
| Ranger XP 1000 Crew Premium 20-25 | **4501-0992** | **4501-0761** | - | - |
| Ranger XP 1000 NorthStar/NorthStar Ultimate 21 | **4501-0992** | **4501-0761** | - | - |
| Ranger XP 1000 Premium | **4501-0992** | **4501-0761** | - | - |
| Ranger XP 1000 NorthStar Ultimate 22-24 | **4501-0992** | **4501-0761** | - | **4505-0802** |
| Ranger XP 1000 NorthStar Ultimate 25-26 | **4501-0992** | **4501-0761** | - | - |
| Ranger XP 1000 Waterfowl Edition 22 | **4501-0992** | **4501-0761** | - | **4505-0802** |
| Ranger XP 1000 Crew 20 | **4501-0992** | **4501-0761** | - | **4505-0802** |
| Ranger XP 1000 Premium 22-23 | **4501-0992** | **4501-0761** | - | **4505-0802** |
| Ranger XP 1000 Premium 26 | **4501-0992** | **4501-0761** | - | - |
| Ranger XP 1000 Trail Boss 21 | **4501-0992** | **4501-0761** | - | - |
| RZR/4 1000 14-17 | **4501-0655** | **4501-0761** | - | **4505-0699** |
| RZR 1000 Turbo 17-18 | **4501-0655** | **4501-0761** | - | **4505-0699** |
| RZR 1000 Trail S 22 | **4501-0655** | **4501-0761** | - | **4505-0699** |
| RZR S/XP 1000 17-20 | **4501-0655** | **4501-0761** | - | **4505-0699** |
| RZR S/XP 1000 21-22 | **4501-0655** | **4501-0761** | - | - |
| RZR Trail S 1000 22-23 | **4501-0655** | **4501-0761** | - | - |
| RZR XP 1000 Sport 22 | **4501-0655** | **4501-0761** | - | **4505-0699** |
| RZR XP 1000 Crew 18 | **4501-0655** | **4501-0761** | - | **4505-0681** |
| RZR XP/4 1000 14-18 | **4501-0655** | **4501-0761** | - | **4505-0699** |
| RZR XP 1000 Premium 21-25 | **4501-0655** | **4501-0761** | - | **4505-0925** |
| RZR XP 1000 Unlimited 25 | **4501-0655** | **4501-0761** | - | - |
| RZR XP 4 1000 Premium 22, 24 | **4501-0655** | **4501-0761** | - | - |
| RZR XP 4 1000 Turbo 16-17 | **4501-0655** | **4501-0761** | - | - |
| Xpedition 1000 ADV Ultimate 24 | **4501-1118** | **4501-0761** | - | - |
| Xpedition XP 1000 NorthStar 24 | **4501-1118** | **4501-0761** | - | - |
| **SUZUKI** | | | | |
| LT-A/LT-F450 KingQuad 07-09 | **4501-0622** | **4501-0759** | **4501-0760** | **4505-0656**[2] |
| LT-A/LT-F500 KingQuad 09-25 | **4501-0622** | **4501-0759** | **4501-0760** | **4505-0656**[2] |
| LT-A700 KingQuad 05-07 | **4501-0622** | **4501-0759** | **4501-0760** | **4505-0656**[2] |
| LT-A750 KingQuad 08-23 | **4501-0622** | **4501-0759** | **4501-0760** | **4505-0656**[2] |
| **YAMAHA ATV** | | | | |
| Kodiak 450 18-25 | **4501-0628** | **4501-0759** | **4501-0760** | - |
| Grizzly 550 09-15 | **4501-0623** | **4501-0759** | **4501-0760** | **4505-0653** |
| Grizzly 660 02-08 | **4501-0623** | **4501-0759** | **4501-0760** | **4505-0652** |
| Grizzly 700 EFI 07-15 | **4501-0623** | **4501-0759** | **4501-0760** | **4505-0653** |
| Grizzly 700 16-25 | **4501-0623** | **4501-0759** | **4501-0760** | **4505-0634** |
| Grizzly 700 XT-R 25 | **4501-0623** | **4501-0759** | **4501-0760** | - |
| Kodiak 700 16-25 | **4501-0623** | **4501-0759** | **4501-0760** | **4505-0634** |
| **YAMAHA - SSV** | | | | |
| Wolverine RMAX 1000/X4 XT-R 21-25 | **4501-0916** | **4501-0761** | - | - |
| Wolverine RMAX 1000-4 XT-R/LE 21-25 | **4501-0916** | **4501-0761** | - | - |
| Wolverine RMAX X4 R-Spec 22 | **4501-0916** | **4501-0761** | - | - |
| Wolverine/R-Spec 18 | **4501-0916** | **4501-0761** | - | **4505-0691** |
| Wolverine X2 1000 XT-R 24 | **4501-1241** | **4501-0761** | - | - |
| Wolverine X2 R-Spec 20-23 | **4501-0916** | **4501-0761** | - | - |
| Wolverine X2/X2 R-Spec/X4 SE 18-19 | **4501-0916** | **4501-0761** | - | **4505-0746** |
| Wolverine X2/X2 R-Spec/X4 SE 20-21 | **4501-0916** | **4501-0761** | - | - |
| Wolverine X4 20-23 | **4501-0916** | **4501-0761** | - | - |

[2] À utiliser avec le guide-câble à rouleaux Moose RÉF. 4505-0704.

**4501-0774**



## DÉFLECTEUR LATÉRAL POUR LAMES À NEIGE MOOSE PLOW

- Se fixe à la partie avant d'une lame de pelle coudée afin de réduire considérablement la surcharge de neige ou de saleté
- Mettre le déflecteur latéral aux deux extrémités d'une lame droite afin de dégager encore plus de matière
- Installation facile sur les deux côtés d'une lame de pelle
- Les déflecteurs noirs mesureent 38 cm de haut x 25,5 cm de profondeur (15" x 10")
- Perçage nécessaire
- Vente à l'unité

| DESCRIPTION | RÉF. | DESCRIPTION | RÉF. |
|---|---|---|---|
| Droit | **4501-0774** | Gauche | **4501-0775** |

**4501-0677**



## RABAT DE LAME EN CAOUTCHOUC

- Empêche la neige d'être projetée dans votre visage
- Monté de série sur les lames County et les lames droites de 168 et 183 cm (66" et 72")

| DESCRIPTION | RÉF. |
|---|---|
| 140 cm (55") | **4501-0677** |
| 152 cm (60") | **4501-0678** |
| 168 cm (66") | **4501-0768** |

| DESCRIPTION | RÉF. |
|---|---|
| 183 cm (72") | **4501-0679** |
| Kit de matériel de montage de rech. | **4501-1314** |

Tous les produits avec une référence **MAGENTA GRAS** sont nouveaux en 2026.



4501-0318

## TAMPON D'USURE EN PLASTIQUE UHMPE

- 16 mm ($^5/_8$") d'épaisseur
- Moindre impact que l'acier
- Idéal pour les allées pavées
- Construction en UHMPE (polyéthylène de masse molaire très élevée)
- Réversible ; il suffit de le retourner lorsqu'il est usé
- Nécessite des boulons plus longs ; disponible en kit de boulons

| DESCRIPTION | RÉF. |
|---|---|
| Compatible avec toutes les lames Moose de 127 cm | **4501-0318** |
| Compatible avec toutes les lames Moose de 140 cm | **4501-0319** |
| Compatible avec toutes les lames Moose de 152 cm | **4501-0320** |
| Compatible avec toutes les lames à neige Moose Plow de 167,7 cm (deux pièces ; 83,8 cm chacune) | **4501-0592** |

| DESCRIPTION | RÉF. |
|---|---|
| Compatible avec toutes les lames Moose de 183 cm (deux pièces ; 91 cm chacune) | **4501-0462** |
| Universel, 127 cm/sans orifice | **4501-0463** |
| Universel, 152 cm/sans orifice | **4501-0321** |
| Jeu de boulons : (7 boulons et écrous) | **4501-0693** |

## PATIN DE LAME

- Ayez le contrôle sur le niveau de fonctionnement de votre lame
- Acier solide anti-abrasion, plus résistant que les patins standard
- Les nouveaux patins sont amovibles et requièrent un kit de conversion
- Vente à l'unité



4501-0702



4501-0703

| DESCRIPTION | RÉF. |
|---|---|
| Patin de lame (nouveau style) | **4501-0702** |
| Kit de conversion pour patin de lame | **4501-0887** |

| DESCRIPTION | RÉF. |
|---|---|
| À visser (ancien style) | **4501-0703** |

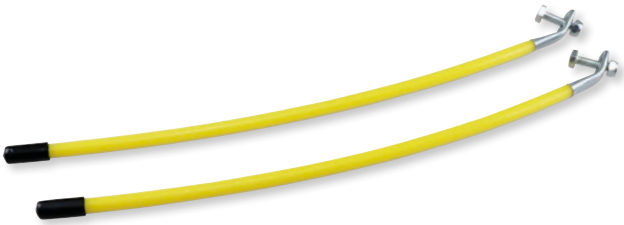



## MARQUEURS DE POSITION POUR LAME À NEIGE

- Aident à repérer les bords de la pelle et améliorent ainsi la visibilité
- Constitués d'ébonite pour une grande longévité
- Longueur : 40,5 cm ; vente par lots de deux

| DESCRIPTION | RÉF. |
|---|---|
| Marqueurs de position pour lame à neige | **4501-0835** |

## CALE DE RESSORT D'AMORTISSEUR

- Les rondelles d'appui de ressort flexibles s'installent en quelques minutes et offrent aux amortisseurs avant et arrière une plus grande rigidité lors de l'utilisation de lames à neige, de pulvérisateurs et d'épandeurs
- Compatible avec la plupart des amortisseurs d'origine de quad utilitaire avec diamètre de ressort jusqu'à 76 mm (3")
- Vente par paire

| DESCRIPTION | RÉF. |
|---|---|
| Cale de ressort d'amortisseur | **0431-0260** |



4501-0688



4501-0828



4501-0015



4501-0683



4501-0685



4501-0686

## PIÈCES DE RECHANGE DE LAME

- Vente à l'unité, sauf mention contraire

| DESCRIPTION | QTÉ. | RÉF. |
|---|---|---|
| **VIS EN U DE RECHANGE POUR FIXATION INFÉRIEURE** | | |
| Vis en U carrée de $^5/_{16}$" x 1 $^1/_8$" x 2 $^1/_4$" | 4 | **4501-0682** |
| Vis en U de $^5/_{16}$" x 1 $^1/_4$" x 2 $^3/_4$" | 12 | **4501-0688** |
| Vis en U de $^5/_{16}$" x 2" x 3" (Vis en U carrée) | 4 | **4501-0697** |
| **PIÈCES POUR LAME** | | |
| Kit de ressort de lame | Lot de 2 | **4501-0828** |
| Nylstop de $^3/_8$" | 20 | **4501-0686** |
| **GOUPILLES DE FIXATION INFÉRIEURE** | | |
| Goupilles de sécurité, courtes, style moderne | 2 | **4501-0015** |
| Goupilles de sécurité, longues, ancien style | 2 | **4501-0674** |
| **PATINS ET PIÈCES ASSOCIÉES** | | |
| Rondelles de patin en caoutchouc | 8 | **4501-0683** |
| Patin renforcé – à visser | Vente à l'unité | **4501-0703** |

| DESCRIPTION | QTÉ. | RÉF. |
|---|---|---|
| **PATINS ET PIÈCES ASSOCIÉES (SUITE)** | | |
| Patin de rechange – pas à visser | Vente à l'unité | **4501-0702** |
| Kit de conversion pour patin de lame | Kit | **4501-0887** |
| **PIÈCES POUR BRAS DE POUSSÉE** | | |
| Vis en U de kit de positionnement | 4 | **4501-0929** |
| Vis épaulée de $^3/_8$" x $^3/_4$" | 4 | **4501-0681** |
| Vis épaulée de $^1/_2$" x 1" | 4 | **4501-0847** |
| Rondelle de $^1/_2$" | 20 | **4501-0685** |
| Nylstop de $^3/_8$" | 20 | **4501-0686** |
| **PIÈCES POUR RM5** | | |
| Bras de poussée de rechange pour châssis de lame 4501-0849 | Vente à l'unité | **4501-0968** |

Tous les produits avec une référence **MAGENTA GRAS** sont nouveaux en 2026.

## ATTELAGE ELITE 4 POSITIONS AVEC ANSE DE REMORQUAGE

- Rotules de 50,8 mm (2″) et 47,6 mm (1 7/8″)
- Anse de remorquage intégrée
- Connecteur à chape
- Structure en acier avec finition avec traitement époxy durable
- Trois positions de montage différentes



| DESCRIPTION | RÉF. |
|---|---|
| Attelage Elite 4 positions avec anse de remorquage | 4504-0225 |



4504-0060



4504-0058



4504-0061

## ATTELAGES TRIO HD

- Boule soudée de 50,8 mm (2″) ou boule de 50 mm sur une élévation de 76,2 mm (3″)
- Perçage pour goupille et point de sangle/ boucle de remorquage renforcés
- La cale Quiet Tek réduit le bruit de l'attelage
- Le support Trio est compatible avec les accessoires standard
- Le design en « C » garantit un maximum de résistance
- Kit de montage et goupille d'attelage inclus

| DESCRIPTION | RÉF. |
|---|---|
| **ATTELAGES AVEC BOULE DE 50 MM** | |
| Attelage de 31,8 mm (1,25″) | 4504-0174 |
| **ATTELAGES AVEC BOULE DE 50,8 MM (2″)** | |
| Attelage avec rotule de 31,8 mm (1,25″) | 4504-0060 |
| **ATTELAGES AVEC BOULE DE 50,8 MM (2″) (SUITE)** | |
| Attelage avec rotule de 50,8 mm (2″) | 4504-0059 |
| Receveur d'attelage avec rotule de 50,8 mm (2″) | 4504-0058 |
| Attelage multifonction avec rotule | 4504-0061 |



## ATTELAGE RÉGLABLE DE 51 MM (2″)

- En acier HRPO haute résistance de 6 mm (0,250″)
- Compatibilité universelle ; multiples options d'ajustement possibles
- La finition époxy texturée noire durable résiste aux éclats, aux rayures et à la corrosion

| DESCRIPTION | RÉF. |
|---|---|
| Attelage réglable | 4504-0335 |

4504-0336



## ATTELAGES À BOULE 50 MM

- Le support Trio est compatible avec les accessoires standard
- Perçage pour goupille et point de sangle/boucle de remorquage renforcés
- Kit de montage et goupille d'attelage inclus

| DESCRIPTION | RÉF. |
|---|---|
| 76 mm (3″) de hauteur totale | 4504-0336 |
| Multi | 4504-0337 |

## BOULES D'ATTELAGE 50 MM AVEC TIGE

- Fabriquées en acier forgé à chaud avec finition chromée pour une résistance durable à la corrosion et à la rouille
- Boule d'attelage Ø 50 mm pour compatibilité universelle avec la plupart des attelages 50 mm
- RÉF. 3902-0300 : capacité de traction 6 000 lbs ; dimensions : Ø tige 25 mm (1″), longueur de tige 51 mm (2″)
- RÉF. 3902-0301 : capacité de traction 7 500 lbs ; dimensions : Ø tige 25 mm (1″), longueur de tige 64 mm (2,5″)

3902-0300



| DESCRIPTION | RÉF. |
|---|---|
| 6 000 livres. | 3902-0300 |

| DESCRIPTION | RÉF. |
|---|---|
| 7 500 livres. | 3902-0301 |

Tous les produits avec une référence MAGENTA GRAS sont nouveaux en 2026.

MOOSE OFFROAD



4504-0316



4504-0326

## ATTELAGE À BOULE

- Construction renforcée avec revêtement en polyester ultra-brillant
- Augmente les capacités de remorquage de tous les quads
- Instructions et kit de montage inclus

| MODÈLES | RÉF. |
|---|---|
| **ARCTIC CAT** | |
| 400 DVX 04-12 | **4504-0316** |
| **HONDA** | |
| TRX250 Recon 97-01 | **4504-0302** |
| TRX250EX/X 01-09, 11-14, 16-17 | **4504-0295** |
| TRX250X 87-88, 91-92 | **4504-0327** |
| TRX300EX 06-07 | **4504-0327** |
| TRX400EX/X 06-09, 12-13 | **4504-0301** |
| TRX450R 06-07 | **4504-0301** |
| TRX650/680 Rincon 03-24 | **4504-0291** |
| **KAWASAKI** | |
| KAF400 MULE SX/XC 4x4 17 | **4504-0306** |
| KAF400 MULE 610 4x4 05-16 | **4504-0306** |
| KFX400 04-06 | **4504-0316** |
| KVF650 Prairie 4x4 02-04 | **4504-0293** |

| MODÈLES | RÉF. |
|---|---|
| **KAWASAKI (SUITE)** | |
| KFX700 V Force 04-09 | **4504-0293** |
| KVF700 Prairie 4x4 02-04 | **4504-0293** |
| **POLARIS** | |
| Scrambler 50 01-03 | **4504-0326** |
| Scrambler 90 01-03 | **4504-0326** |
| Scrambler 90 X 02 | **4504-0326** |
| Trail Blazer 250 96-06 | **4504-0326** |
| Trail Blazer 250 ES 96-98 | **4504-0326** |
| Trail Blazer 330 08-11 | **4504-0326** |
| Scrambler 400 4x2 00-02 | **4504-0326** |
| Scrambler 400 4x4 96-00 | **4504-0326** |
| Scrambler 400 L 97 | **4504-0326** |
| Scrambler 400 X 4x4 02-03 | **4504-0326** |
| Trail Blazer 400 03 | **4504-0326** |

| MODÈLES | RÉF. |
|---|---|
| **POLARIS (SUITE)** | |
| Scrambler 500 4x2 01-02 | **4504-0326** |
| Scrambler 500 4x4 97-11 | **4504-0326** |
| Scrambler 500 X 01 | **4504-0326** |
| **SUZUKI** | |
| LT-Z400 QuadSport 04-12 | **4504-0316** |
| **YAMAHA** | |
| YFA1 Breeze 125 89-03 | **4504-0325** |
| YFM125 Grizzly 05-13 | **4504-0325** |
| YFM350 Warrior 89-03 | **4504-0303** |
| YFM350 Raptor 04-07 | **4504-0303** |
| YFM350X Wolverine 2x4 06-09 | **4504-0292** |
| YFM450FX Wolverine 4x4 06-10 | **4504-0292** |

## ATTELAGES POUR QUAD THREE-WAY

- Attelages pour tous les quads sur lesquels peut être utilisée une rotule de remorque (non incluse)
- La barre d'attelage décalée réversible est maintenue par une goupille d'attelage de 15,9 mm avec une clavette et se retire rapidement
- Métal avec revêtement époxy
- N'affectent pas la garde au sol
- L'attelage pour quad peut être utilisé avec une rotule ou une cheville d'attelage (l'insert peut être inversé afin d'ajuster la hauteur de l'attelage ; il est compatible avec les supports d'attelage standard de 31,8 mm (1 $^{1}/_{4}$") et de 50,8 mm (2"))
- L'attelage Three-Way combine une rotule, une cheville d'attelage et une boucle de remorquage ; pour tirer, utilisez la rotule et pour remorquer, utilisez une cheville



4504-0298

| DESCRIPTION | RÉF. |
|---|---|
| Attelage de 31,8 mm (1 $^{1}/_{4}$") | **4504-0298** |

| DESCRIPTION | RÉF. |
|---|---|
| Attelage de 50,8 mm (2") | **4504-0311** |



## ATTELAGES POUR QUAD THREE-WAY

- Attelage pour tous les quads qui acceptent une rotule de remorque ; boule non incluse
- Métal avec revêtement époxy
- N'affectent pas la garde au sol
- Le receveur d'attelage pour quad peut être utilisé avec une rotule ou une cheville d'attelage - l'insert s'invertit afin d'ajuster la hauteur de l'attelage ; compatible avec le support d'attelage standard de 51 mm (2")
- L'attelage Three-Way combine une rotule, une cheville d'attelage et une boucle de remorquage ; pour tirer, utilisez la rotule et pour remorquer, utilisez une cheville
- Accompagnés d'un boulon de montage renforcé de $^{3}/_{4}$"

| DESCRIPTION | RÉF. |
|---|---|
| Attelage pour quad Three-Way | **4504-0312** |



## ATTELAGE COMPACT THREE-WAY

- Utilise une boule, une goupille ou une boucle de remorquage sans changer d'attelage
- Polyvalent - répond à vos besoins de remorquage
- Compatible avec les quads qui acceptent une rotule de remorque
- Avec kit de montage
- Boule d'attelage non incluse

| DESCRIPTION | RÉF. |
|---|---|
| Attelage compact Three-Way | **4504-0299** |

Tous les produits avec une référence **MAGENTA GRAS** sont nouveaux en 2026.

## RECEVEUR D'ATTELAGE AVANT

- Très grande capacité de charge de flèche de 45 kg (100 livres)
- Construction en acier épais avec solide tube de receveur pour une force de remorquage supérieure
- Cerclage renforcé pour améliorer l'apparence de cet attelage pour camion et sa résistance
- N'interfère pas avec la plupart des treuils et des kits de platine de treuil
- Compatible avec toutes les barres d'attelage standard de 50,8 mm
- Fixation de cadre solide utilisant les points d'attache existants, aucun perçage requis !
- Non compatible avec les lames à montage d'attelage
- Matériel de montage et instructions complètes inclus
- Découpe du sabot avant en plastique requise sur la plupart des modèles



4504-0324



4504-0304

| MODÈLES | RÉF. |
|---|---|
| **HONDA** | |
| Rancher 420 (axe droit) 14-17 | **4504-0324** |
| Rancher 420 AT (IRS) 15-25 | **4504-0324** |
| Foreman 500/520 14-24 | **4504-0324** |
| Foreman Rubicon 500/520 15-24 | **4504-0324** |

| MODÈLES | RÉF. |
|---|---|
| **KAWASAKI** | |
| MULE 610 05-16 | **4504-0323** |
| MULE 700 PRO-MX 22-23 | **4504-0328** |

| MODÈLES | RÉF. |
|---|---|
| **YAMAHA** | |
| Grizzly 700 16-18 | **4504-0304** |
| Kodiak 700 16-24 | **4504-0304** |



4504-0308

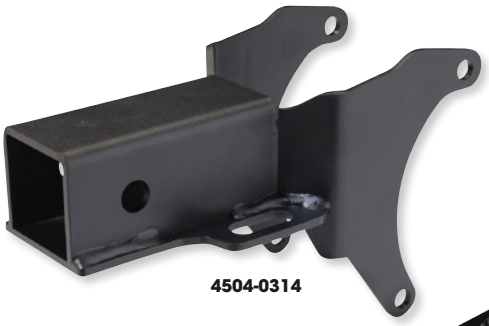

4504-0314



4504-0283

## RECEVEUR D'ATTELAGE ARRIÈRE

- Receveur d'attelage de 51 mm fixé au châssis avec finition époxy durable

| MODÈLES | RÉF. |
|---|---|
| **CAN-AM** | |
| Outlander (tous sauf 800R 12) 06-12 | **4504-0308** |
| Outlander 400 13-15 | **4504-0308** |
| Outlander 450 17-23 | **4504-0314** |
| Outlander 450 6x6 19 | **4504-0314** |
| Outlander 450 MAX 17-23 | **4504-0314** |
| Outlander 450 MAX 6x6 19-24 | **4504-0314** |
| Outlander L 450 MAX 15-16 | **4504-0314** |
| Outlander 500/MAX 13-15 | **4504-0314** |
| Outlander L 500 MAX 15 | **4504-0314** |
| Renegade 500 13-15 | **4504-0314** |
| Renegade 500/800 08-12 | **4504-0308** |
| Outlander 570 17-23 | **4504-0314** |
| Outlander 570 MAX/X mr 16-23 | **4504-0314** |
| Outlander L 570 MAX 16 | **4504-0314** |
| Renegade 570 16-22 | **4504-0314** |
| Renegade 570 X MR 17-21 | **4504-0314** |
| Outlander 650/MAX/X mr 13-22 | **4504-0314** |
| Outlander 650 6x6 15-20 | **4504-0314** |
| Outlander 650 MAX 6x6 19-24 | **4504-0314** |
| Renegade 650 19 | **4504-0314** |
| Renegade 650 23-24 | **4504-0314** |

| MODÈLES | RÉF. |
|---|---|
| **CAN-AM (SUITE)** | |
| Renegade 650 X MR 22-24 | **4504-0314** |
| Outlander 800 12-15 | **4504-0314** |
| Outlander 800 MAX 13-15 | **4504-0314** |
| Outlander 800 X mr 12 | **4504-0314** |
| Renegade 800 12-15 | **4504-0314** |
| Renegade 800 X mr 17-19 | **4504-0314** |
| Outlander/MAX/X mr 16-24 | **4504-0314** |
| Renegade 850 16-22 | **4504-0314** |
| Renegade 850 X xc 20-22 | **4504-0314** |
| Outlander 1000 12-19 | **4504-0314** |
| Outlander 1000 6x6 14-19 | **4504-0314** |
| Outlander 1000 MAX 13-19 | **4504-0314** |
| Outlander 1000 MAX 6x6 19-24 | **4504-0314** |
| Outlander 1000 X mr 13-24 | **4504-0314** |
| Outlander 1000R/MAX 19-24 | **4504-0314** |
| Renegade 1000 12-19 | **4504-0314** |
| Renegade 1000 X MR 17-24 | **4504-0314** |
| Renegade 1000R 17-19 | **4504-0314** |
| Renegade 1000 X xc 20-24 | **4504-0314** |
| Maverick X3 17-24 | **4504-0341** |

| MODÈLES | RÉF. |
|---|---|
| **HONDA** | |
| Recon 250 97-24 | **4504-0296** |
| Rancher 350 00-06 | **4504-0286** |
| Rancher 400 04-07 | **4504-0286** |
| Rancher 420 (axe droit) 07-24 | **4504-0286** |
| Rancher 420 AT (IRS) 09-24 | **4504-0285** |
| Rubicon 500 15-20 | **4504-0285** |
| Foreman 500 05-19 | **4504-0286** |
| Pioneer 500/520 15-23 | **4504-0332** |
| Rubicon 500 05-14 | **4504-0286** |
| Foreman 520 20-24 | **4504-0286** |
| Foreman Rubicon 520 20-24 | **4504-0285** |
| Rincon 650/680 03-23 | **4504-0317** |
| **KAWASAKI** | |
| MULE 610 05-19 | **4504-0297** |
| Mule SX/SX XC 4x4 17-23 | **4504-0297** |
| Brute Force 650i/750i (IRS uniquement) 05-23 | **4504-0321** |
| **POLARIS** | |
| Tous les Sportsman avec IRS (sauf XP, X2, Touring) 96-14 | **4504-0284**[1] |

[1] Non compatible avec les modèles 05 et les modèles Sportsman 300/400 Sportsman XP, ou X2/Touring 08-12.

**Suite de la section RECEVEUR D'ATTELAGE ARRIÈRE page suivante.**

Tous les produits avec une référence **MAGENTA GRAS** sont nouveaux en 2026.

## RECEVEURS D'ATTELAGE ARRIÈRE (SUITE)

| MODÈLES | RÉF. |
|---|---|
| **POLARIS (SUITE)** | |
| Sportsman ETX 15 | **4504-0284** |
| Sportsman 450 H.O./EPS 16-24 | **4504-0284** |
| Sportsman Touring/X2 550/850 11-16 | **4504-0283** |
| Sportsman XP 550/850 10-15 | **4504-0283** |
| Sportsman 570 X2 15 | **4504-0283** |
| Sportsman 570 X2 16-17 | **4504-0284** |
| Sportsman 570 SP/Touring 15-23 | **4504-0284** |
| Sportsman 570 Trail/EPS 24 | **4504-0284** |
| Sportsman 850 High Lifter 16 | **4504-0283** |
| Scrambler 850 13-16 | **4504-0283** |

| MODÈLES | RÉF. |
|---|---|
| **POLARIS (SUITE)** | |
| Sportsman 850 HD 17 | **4504-0283** |
| Sportsman 850 SP 15-17 | **4504-0283** |
| RZR XP/XP 4 1000 14-17 | **4504-0307** |
| RZR XP 1000 EPS 17 | **4504-0307** |
| RZR XP 4 1000 Turbo 16 | **4504-0307** |
| RZR 1000 Turbo 17 | **4504-0307** |
| Sportsman XP 1000 18-20 | **4504-0283** |
| Sportsman 1000 15-16 | **4504-0283** |
| Scrambler XP 1000 15-17 | **4504-0283** |

| MODÈLES | RÉF. |
|---|---|
| **SUZUKI** | |
| KingQuad 450/500/700/750 AXi 05-17 | **4504-0313** |
| **YAMAHA** | |
| Grizzly/Big Bear 350/400 IRS 07-12 | **4504-0309** |
| Kodiak 450 18-24 | **4504-0282** |
| Grizzly 450 IRS 11-14 | **4504-0309** |
| Grizzly 550 09-15 | **4504-0331** |
| Grizzly 700 07-20 | **4504-0331** |
| Grizzly 700 21-24 | **4504-0282** |
| Kodiak 700 16-20 | **4504-0331** |





## ADAPTATEUR D'ATTELAGE DE 32 MM À 51 MM (1 1/4" À 2")

- Adaptez votre receveur existant de 32 mm (1 1/4") afin de pouvoir utiliser vos accessoires d'attelage de 51 mm (2")
- Extrémité mâle extérieure de 32 mm (1 1/4") vers extrémité femelle intérieure de 51 mm (2")
- Anneau de jugulaire soudé pour sangle de remorque ou point de remorquage
- Goupille d'attelage de 12,7 mm (1/2") et goupille bêta incluses
- Finition époxy noire durable

| DESCRIPTION | RÉF. |
|---|---|
| Adaptateur d'attelage | **4504-0320** |

## RALLONGE DE BOÎTIER D'ATTELAGE 2"

- Conçue pour prolonger le boîtier d'attelage afin d'éviter les interférences sur certains modèles ATV et UTV

| DESCRIPTION | RÉF. |
|---|---|
| Rallonge de boîtier d'attelage 2" | **4504-0340** |



**4504-0176**



**4504-0179**



**4504-0178**

## EZ-HITCH

- La gamme EZ-Hitch comprend un vaste choix de produits pour tous les besoins de remorquage, qui procurent la polyvalence et la durabilité attendues par les utilisateurs potentiels
- Le convertisseur de rotule 4504-0180 permet de transformer une rotule en receveur carré de 51 mm
- Finition époxy noire résistant à la rouille
- N'altère pas la garde au sol
- Compatible avec la plupart des quads et SSV équipés d'une languette d'attelage

| DESCRIPTION | RÉF. |
|---|---|
| EZ-Hitch pour receveurs de 51 mm | **4504-0176** |
| Convertisseur rotule/receveur de 51 mm | **4504-0180** |

- L'adaptateur EZ-Hitch 4504-0179 transforme un receveur de 32 mm (1 1/4") en ouverture de receveur standard de 51 mm
- Finition époxy noire résistant à la rouille
- La boule EZ-Hitch 4504-0178 permet de convertir n'importe quelle boule standard EZ-Hitch de 51 mm en boule de 48 mm (1 7/8"), offrant davantage de possibilités de remorquage

**REMARQUE : Usage automobile impossible.**

| DESCRIPTION | RÉF. |
|---|---|
| Adaptateur EZ-Hitch de 51 mm pour receveurs de 32 mm (1 1/4") | **4504-0179** |
| Boule EZ-Hitch de 48 mm (1 7/8") | **4504-0178** |

## GOUPILLE ET CLIP POUR BARRE D'ATTELAGE DELUXE

- Chromé (3 couches)



**4010-0036**

| DESCRIPTION | RÉF. |
|---|---|
| 13 mm (1/2") pour attelages de classe I et II | **4010-0036** |

| DESCRIPTION | RÉF. |
|---|---|
| 16 mm (5/8") pour attelages de classe III, IV et V | **4010-0037** |

Tous les produits avec une référence **MAGENTA GRAS** sont nouveaux en 2026.

## LUGE DE TRANSPORT ET BARRE DE REMORQUAGE



4503-0070

4503-0071

- Luge en plastique de polyéthylène moulé 127 cm x 53,5 cm x 25,5 cm (50" x 21" x 10") durable et étanche avec une capacité de 198,2 litres (7 pieds cubes)
- Ajouter la barre de remorquage à l'arrière d'une motoneige ou d'un quad
- Partie inférieure rainurée pour un excellent remorquage
- Les points d'attache pour barre de remorquage en acier à support à ressort sont moulés
- Les extensions latérales ajoutent une capacité de charge supplémentaire de 25,5 cm et sont dotées d'un châssis en acier tubulaire léger avec filet en plastique renforcé
- La barre de remorquage et les extensions latérales sont vendues séparément

| DESCRIPTION | RÉF. |
|---|---|
| Bassin de transport | 4503-0070 |

| DESCRIPTION | RÉF. |
|---|---|
| Barre de remorquage | 4503-0071 |

## ÉPANDEUR POUR QUAD/SSV




4503-0057

- Épandeur de matières sèches comme les graines, les engrais granulaires, les pesticides et les produits de fonte de glace
- Permet d'épandre du sel sur les trottoirs et les parkings
- Utilisation possible avec des engrais pour gazon ; non compatible avec le sable
- Cuve en polyéthylène de 62,3 litres (2,2 pieds cubes)
- Moteur 12 V avec contrôleur de vitesse variable et commutateur on/off
- Vous permet de changer la largeur d'épandage de 152 cm à 13,7 m (5 à 45')
- 6 lames radiales en acier inoxydable
- Peut retenir jusqu'à 65 kg (145 livres) de matière
- Pattes de fixation incluses
- Couvercle vendu séparément
- Non compatible avec les supports en composite Polaris
- Aucun agitateur
- Montage d'attelage en option disponible (voir ci-dessous)

| DESCRIPTION | RÉF. |
|---|---|
| Épandeur pour quad | 4503-0057 |
| Cache | 4503-0058 |
| Contrôleur de remplacement | 4503-0062 |

| DESCRIPTION | RÉF. |
|---|---|
| Moteur de remplacement | 4503-0046 |
| Lampe LED Écrou à ailette de 1/4" | 4503-0108 |

## MONTAGE D'ATTELAGE POUR ÉPANDEUR







4503-0060

- Permet de fixer l'épandeur Moose à n'importe quel véhicule avec un support d'attelage de 51 mm ou 32 mm (2" ou 1 1/4")

| DESCRIPTION | RÉF. |
|---|---|
| Pour support d'attelage de 51 mm (2") | 4503-0060 |

| DESCRIPTION | RÉF. |
|---|---|
| Pour support d'attelage de 32 mm (1 1/4") | 4503-0061 |

Tous les produits avec une référence **MAGENTA GRAS** sont nouveaux en 2026.

MOOSE OFFROAD



## 151 LITRES PULVÉRISATEUR LOCALISÉ

- Réservoir en polyéthylène résistant à la corrosion de 151 litres (40 US gal.)
- Pompe haut débit à diaphragme 12 V 0,1 LPS (2,1 GPM)
- 4,1 bars (60 psi) max
- Faisceau de câbles de 244 cm (8') avec clips et commutateur on/off
- Clip pour rangement du pistolet
- Pistolet Deluxe avec embout à faisceau ajustable et tuyau de 4,6 m (15')
- Pulvérisation horizontale maximale : 10,7 m (35')
- Pulvérisation verticale maximale : 7,6 m
- Prêt à l'emploi

**REMARQUE : Non compatible avec les barres d'irrigation.**

| DESCRIPTION | RÉF. |
|---|---|
| Pulvérisateur localisé de 151 litres | **4503-0063** |

## PULVÉRISATEURS 95 LITRES (25 US GAL)
### AVEC POMPE DE 7,9 LPM (2,1 GPM) OU POMPE DE 14,4 LPM (3,8 GPM)

- Réservoir en polyéthylène résistant à la corrosion de 95 litres (25 US gal.)
- Capacité de drainage complète avec point de sortie moulé, bouchon et attache
- Bouchon de remplissage de 12,5 cm (5") avec attache
- Grands crochets pour enrouler le tuyau
- Indicateurs en gallons et litres sur le réservoir ; clips pour pistolet moulés
- Pistolet de 45,5 cm (18") avec embout à faisceau ajustable
- Tuyau de 4,6 m (15')
- Pulvérisation horizontale maximale : 9,1 m (30')
- Pulvérisation verticale maximale : 5,5 m (18')
- À utiliser avec sangles

**4503-0048**




| DESCRIPTION | RÉF. |
|---|---|
| Pulvérisateur de 7,9 LPM (2,1 GPM) | **4503-0048** |

| DESCRIPTION | RÉF. |
|---|---|
| Pulvérisateur de 14,4 LPM (3,8 GPM) | **4503-0049** |

## KIT DE PULVÉRISATEUR DE 56,75 LITRES (15 GALLONS)

- Réservoir en polyuréthane résistant à la corrosion de 56,75 litres (15 gallons)
- Pompe à membrane 12 V High-Flo
- RÉF. 4503-0047 : débit de 2,7 litres/minute (1,0 GPM) ; 35 psi
- RÉF. 4503-0132 : débit de 6,75 litres/minute (2,4 GPM) ; 35 psi
- Capacité de drainage complète avec point de sortie moulé, bouchon et attache
- Bouchon de remplissage de 12,75 cm (5") avec attache
- Grands crochets pour enrouler le tuyau
- Indicateurs de volume en gallons et litres sur le réservoir
- Clips pour pistolet moulés
- Pistolet de 45 cm (18") avec embout à faisceau ajustable
- Durite de 4,5 m (15')
- La pulvérisation à l'horizontale a une portée maximale de 9 mètres (30')
- La pulvérisation à la verticale a une portée maximale de 4,5 mètres (18')
- À utiliser avec sangles
- Aucune rampe disponible pour ces modèles

**4503-0047**




| DESCRIPTION | RÉF. |
|---|---|
| 2,7 L par minute (1,0 GPM) ; 35 psi | **4503-0047** |

| DESCRIPTION | RÉF. |
|---|---|
| 6,75 L par minute (2,4 GPM) ; 35 psi | **4503-0132** |

## KIT À TROIS EMBOUTS SANS BARRE DE PULVÉRISATION AVEC RACCORDS RAPIDES

- Couverture de pulvérisation de 9,1 m
- Les embouts spécialement conçus sont tous dotés de vannes individuelles et de clapets anti-retour ; raccords à connecteur rapide inclus pour brancher la plupart des pulvérisateurs
- Pompe pour pulvérisateur de 14,4 LPM (3,8 GPM) requise
- Les embouts peuvent être ajustés pour pulvériser à droite, à gauche, au centre ou des trois côtés
- Les embouts peuvent être ajustés vers le haut ou vers le bas en fonction des besoins

| DESCRIPTION | RÉF. |
|---|---|
| Kit d'embouts de pulvérisateur sans barre de pulvérisation | **4503-0075** |




Tous les produits avec une référence **MAGENTA GRAS** sont nouveaux en 2026.



## BARRE D'IRRIGATION AVEC RACCORDS RAPIDES

### 356 CM (140") – SEPT EMBOUTS

- Couverture de 356 cm (140")
- Barre pliable à trois sections
- Raccords à connecteur rapide inclus pour raccorder la plupart des pulvérisateurs localisés
- Non compatible avec les modèles de 57 litres/3,8 LPM (15 US gal./1,0 GPM)

| DESCRIPTION | RÉF. |
|---|---|
| Barre d'irrigation de 356 cm | 4503-0074 |



## BARRE D'IRRIGATION AVEC RACCORDS RAPIDES

### 254 CM (100") – CINQ EMBOUTS

- Couverture de 254 cm (100")
- Barre pliable
- Raccords à connecteur rapide inclus pour raccorder la plupart des pulvérisateurs
- La barre est dotée de buses anti-gouttes
- Non compatible avec les modèles de 57 litres/3,8 LPM (15 US gal/1,0 GPM)

| DESCRIPTION | RÉF. |
|---|---|
| Barre d'irrigation de 254 cm | 4503-0073 |



## CAPTEUR DE PRESSION

### POUR POMPES DE PULVÉRISATION MOOSE UTILITY 1,2 ET 4,5 HP

- Capteur de pression de rechange
- Compatible avec les pièces 4502-0128 et 4503-0130
- Vente à l'unité

| DESCRIPTION | RÉF. |
|---|---|
| Capteur de pression | 4503-0131 |



4503-0128



4503-0056

## PIÈCES DE RECHANGE POUR PULVÉRISATEUR MOOSE

- Vente à l'unité, sauf mention contraire

| DESCRIPTION | RÉF. |
|---|---|
| Pompe de rechange 4,5 LPM | 4503-0128 |
| Pompe de rechange 9,4 LPM | 4503-0129 |
| Pompe de rechange 17 LPM | 4503-0130 |
| Kit bouchon de vidange | 4503-0093 |
| Passe-fil | 4503-0080 |
| Durite retour (durite en « J ») | 4503-0081 |
| Durite retour | 4503-0116 |
| Kit clip de pistolet | 4503-0094 |
| Durite de 12,7 mm x 122 cm (1/2" x 48") | 4503-0082 |
| Durite de 9,5 mm x 4,6 m (3/8" x 15') | 4503-0083 |
| Raccord de tuyau (3/8") | 4503-0125 |
| Collier de durite (3/8"-1/2") | 4503-0114 |

| DESCRIPTION | RÉF. |
|---|---|
| Vis d'assemblage de 15,9 mm (5/8") | 4503-0102 |
| Durite poly de 12,7 mm x 15 cm (1/2" x 6") | 4503-0113 |
| Manomètre de pression | 4503-0090 |
| Pompe de 9,5 mm (3/8") | 4503-0092 |
| Collecteur de pulvérisateur à connexion rapide pour durite de 3/8" | 4503-0126 |
| Ensemble de fils de raccordement de rechange avec contacteur | 4503-0067 |
| Raccord en T pour embout de rechange, 10 mm, extrémité | 4503-0107 |
| Pistolet de pulvérisation avec poignée de rechange | 4503-0056 |
| Pieds en caoutchouc de rechange | 4503-0115 |

| DESCRIPTION | RÉF. |
|---|---|
| Pistolet de pulvérisation de rechange | 4503-0076 |
| Raccord de pulvérisateur de 9,5 mm (3/8") | 4503-0121 |
| Sous-ensemble d'admission de pulvérisation | 4503-0101 |
| Kit de réparation de collecteur de pulvérisation | 4503-0133 |
| Kit de raccord de buse de pulvérisation | 4503-0134 |
| Kit de passe-câble de pompe de pulvérisation (lot de 4) | 4503-0087 |
| Bouchon de réservoir | 4503-0120 |
| Rondelle de filtre de 25,4 mm (1") | 4503-0117 |
| Raccord pivotant de 9,5 mm (3/8") | 4503-0089 |
| Robinet de fermeture | 4503-0119 |
| Couvercle de réservoir | 4503-0086 |

Tous les produits avec une référence MAGENTA GRAS sont nouveaux en 2026.

**MOOSE OFFROAD**

45 Treuils

47 Plaques de montage/Kits de montage

50 Pièces de rechange et accessoires

**WARN**

52 Treuils

53 Plaques de fixation

54 Pièces de rechange et accessoires

# TREUILS ET FIXATIONS




4505-0787




4505-0788

## TREUILS POUR SSV AGGRO DE 2 041 KG (4 500 LIVRES)

- Capacité de 2 041 kg (4 500 livres)
- Pour SSV uniquement
- Finition avec traitement époxy noir
- Joint étanche IP67
- Engrenage planétaire durable
- Frein de maintien de charge
- Disponible avec un câble acier long de 15,2 m et de 6 mm (50' - $^{7}/_{32}$") de diamètre ou avec un câble synthétique également long de 15,2 m et de 6 mm (50' - $^{7}/_{32}$") de diamètre
- Comprend un bouton monté sur le tableau de bord, une télécommande à câble, un guide-câble à rouleaux (pour la version câblée) et un guide-câble écubier (pour la version synthétique), un crochet plaqué zinc, un contacteur, des câbles d'alimentation et une plaque de montage avec matériel
- Testé et certifié selon les normes EN ISO 12100:2010 et EN 50498:2010
- Aux normes CE

| DESCRIPTION | RÉF. |
|---|---|
| 2 041 kg avec câble acier | 4505-0787 |

| DESCRIPTION | RÉF. |
|---|---|
| 2 041 kg avec câble synthétique | 4505-0788 |




4505-0785




4505-0786

## TREUIL AGGRO DE 1 588 KG (3 500 LIVRES)

- Capacité de 1 588 kg (3 500 livres)
- Pour quads et SSV
- Finition avec traitement époxy noir
- Joint étanche IP67
- Engrenage planétaire durable
- Frein de maintien de charge
- Disponible avec un câble acier long de 15,2 m et de 5 mm (50' - $^{3}/_{16}$") de diamètre ou avec un câble synthétique également long de 15,2 m et de 5 mm (50' - $^{3}/_{16}$") de diamètre
- Comprend un bouton monté sur le tableau de bord pour quad, un bouton monté sur le tableau de bord pour SSV, un guide-câble à rouleaux (pour la version câblée) et un guide-câble écubier (pour la version synthétique), un crochet plaqué zinc, un contacteur, des câbles d'alimentation et une plaque de montage avec matériel
- Testé et certifié selon les normes EN ISO 12100:2010 et EN 50498:2010
- Aux normes CE

| DESCRIPTION | RÉF. |
|---|---|
| 1 588 kg avec câble acier | 4505-0785 |

| DESCRIPTION | RÉF. |
|---|---|
| 1 588 kg avec câble synthétique | 4505-0786 |




4505-0783




4505-0784

## TREUIL POUR SSV AGGRO DE 1 134 KG (2 500 LIVRES)

- Capacité de 1 134 kg (2 500 livres)
- Pour quads uniquement
- Finition avec traitement époxy noir
- Joint étanche IP67
- Engrenage planétaire durable
- Frein de maintien de charge
- Disponible avec un câble acier long de 15,2 m et de 5 mm (50' - $^{3}/_{16}$") de diamètre ou avec un câble synthétique également long de 15,2 m et de 5 mm (50' - $^{3}/_{16}$") de diamètre
- Comprend un bouton monté sur le tableau de bord, un guide-câble à rouleaux (pour la version câblée) et un guide-câble écubier (pour la version synthétique), un crochet plaqué zinc, un contacteur, des câbles d'alimentation et une plaque de montage avec matériel
- Testé et certifié selon les normes EN ISO 12100:2010 et EN 50498:2010
- Aux normes CE

| DESCRIPTION | RÉF. |
|---|---|
| 1 134 kg avec câble acier | 4505-0783 |

| DESCRIPTION | RÉF. |
|---|---|
| 1 134 kg avec câble synthétique | 4505-0784 |

Tous les produits avec une référence **MAGENTA GRAS** sont nouveaux en 2026.

ÉCHAPPEMENT
LAMES À NEIGE ET ACCESSOIRES
TREUILS ET FIXATIONS
AUDIO
ACCESSOIRES GÉNÉRAUX ET CADENAS/ ANTIVOLS
PORTE-BAGAGES ET ACCESSOIRES
COFFRES, BAGAGES ET RANGEMENT
PIÈCES PLASTIQUES ET DE CARÉNAGE
PARE-CHOCS ET PROTECTIONS
GUIDONS ET COMMANDES
ROUES ET ACCESSOIRES
FREINS
COURROIES, CHAÎNES, PIGNONS ET COURONNES
TRANSMISSION
SUSPENSION
MOTEUR ET REFROIDISSEMENT
ADMISSION
ÉLECTRICITÉ
ÉCLAIRAGE
OUTILLAGE ET PROMOTION

MOOSE OFFROAD

4505-0725




## TREUIL DE 2 041 KG (4 500 LIVRES)

- Capacité de 2 041 kg (4 500 livres)
- Pour SSV uniquement
- Construction en métal durable
- Design entièrement étanche qui offre une protection contre les éléments
- Frein de maintien de charge pour un excellent contrôle
- Triple train d'engrenage planétaire en métal souple et fiable
- Disponible avec câble acier ou câble synthétique
- Câble long de 15 m (50') et de 6 mm ($^1/_4$") de diamètre
- Bouton à montage sur le tableau de bord et télécommande filaire inclus

| DESCRIPTION | RÉF. |
|---|---|
| Treuil avec câble acier | 4505-0724 |
| Treuil avec câble synthétique | 4505-0725 |

4505-0722

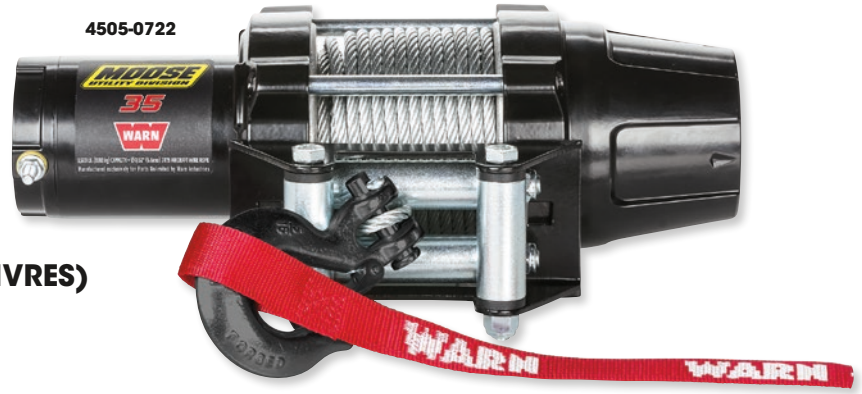


## TREUIL DE 1 587 KG (3 500 LIVRES)

- Capacité de 1 587 kg (3 500 livres)
- Idéal pour les quads et les petits SSV
- Construction en métal durable
- Design entièrement étanche qui offre une protection contre les éléments
- Frein mécanique de maintien de charge pour un excellent contrôle
- Triple train d'engrenage planétaire en métal souple et fiable
- Disponible avec câble acier ou câble synthétique
- Câble long de 15 m (50') et de 5 mm ($^3/_{16}$") de diamètre
- Interrupteur basculant fixé au guidon inclus ; le treuil avec câble synthétique inclut un guide-câble écubier noir

| DESCRIPTION | RÉF. |
|---|---|
| Treuil avec câble acier | 4505-0722 |
| Treuil avec câble synthétique | 4505-0723 |

4505-0720




## TREUIL DE 1 134 KG (2 500 LIVRES)

- Capacité de 1 134 kg (2 500 livres)
- Idéal pour les petits quads
- Construction en métal durable
- Design entièrement étanche qui offre une protection contre les éléments
- Frein mécanique de maintien de charge pour un excellent contrôle
- Triple train d'engrenage planétaire en métal souple et fiable
- Disponible avec câble acier ou câble synthétique
- Câble long de 15 m (50') et de 5 mm ($^3/_{16}$") de diamètre
- Interrupteur basculant fixé au guidon inclus ; le treuil avec câble synthétique inclut un guide-câble écubier noir

| DESCRIPTION | RÉF. |
|---|---|
| Treuil avec câble acier | 4505-0720 |
| Treuil avec câble synthétique | 4505-0721 |

## SUPPORT DE TREUIL POUR ATTELAGE

- Le support de treuil pour attelage universel est compatible avec la plupart des quads et SSV équipés d'un receveur d'attelage de 51 mm (2")
- Fixation sur les treuils à 2 ou 4 boulons jusqu'à 2 041 kg (4 500 livres)
- Compatible également avec les treuils à large tambour !
- Matériel de montage et goupille de montage/clip inclus
- La construction en acier formé est dotée de poignées et d'une finition par traitement époxy durable

| DESCRIPTION | RÉF. |
|---|---|
| Attaches de 51 mm (2") | 4505-1053 |



Tous les produits avec une référence **MAGENTA GRAS** sont nouveaux en 2026.


4505-0781


4505-0770


4505-0774


4505-0775


4505-0778


4505-0768

## PIÈCES DE RECHANGE POUR TREUIL

### POUR TREUILS MOOSE AGGRO

| GUIDE-CÂBLE À ROULEAUX - RÉF. | GUIDE-CÂBLE ÉCUBIER - RÉF. | CÂBLE ACIER - RÉF. | CÂBLE SYNTHÉTIQUE - RÉF. | CONTACTEUR - RÉF. | INTERRUPTEUR BOUTON - RÉF. | FAISCEAU DE CONNECTEURS - RÉF. | INTERRUPTEUR BOUTON DE TABLEAU DE BORD - RÉF. | CORPS DE TREUIL DE RECHANGE - RÉF. |
|---|---|---|---|---|---|---|---|---|
| **POUR TREUIL AVEC CÂBLE ACIER SUPPORTANT UNE CHARGE DE 1 134 KG (2 500 LIVRES)** | | | | | | | | |
| 4505-0779 | 4505-0781 | 4505-0770 | 4505-0771 | 4505-0774 | 4505-0775 | - | - | 4505-0767 |
| **POUR TREUIL AVEC CÂBLE SYNTHÉTIQUE SUPPORTANT UNE CHARGE DE 1 134 KG (2 500 LIVRES)** | | | | | | | | |
| 4505-0779 | 4505-0781 | 4505-0770 | 4505-0771 | 4505-0774 | 4505-0775 | - | - | 4505-0767 |
| **POUR TREUIL AVEC CÂBLE ACIER SUPPORTANT UNE CHARGE DE 1 587 KG (3 500 LIVRES)** | | | | | | | | |
| 4505-0779 | 4505-0781 | 4505-0770 | 4505-0771 | 4505-0774 | 4505-0775 | 4505-0776 | 4505-0778 | 4505-0768 |
| **POUR TREUIL AVEC CÂBLE SYNTHÉTIQUE SUPPORTANT UNE CHARGE DE 1 587 KG (3 500 LIVRES)** | | | | | | | | |
| 4505-0779 | 4505-0781 | 4505-0770 | 4505-0771 | 4505-0774 | 4505-0775 | 4505-0776 | 4505-0778 | 4505-0768 |
| **POUR TREUIL AVEC CÂBLE ACIER SUPPORTANT UNE CHARGE DE 2 041 KG (4 500 LIVRES)** | | | | | | | | |
| 4505-0780 | 4505-0782 | 4505-0772 | 4505-0773 | 4505-0774 | - | 4505-0776 | 4505-0778 | 4505-0769 |
| **POUR TREUIL AVEC CÂBLE SYNTHÉTIQUE SUPPORTANT UNE CHARGE DE 2 041 KG (4 500 LIVRES)** | | | | | | | | |
| 4505-0780 | 4505-0782 | 4505-0772 | 4505-0773 | 4505-0774 | - | 4505-0776 | 4505-0778 | 4505-0769 |

### POUR TREUILS MOOSE SUPPORTANT UNE CHARGE DE 1 360 KG (3 000 LIVRES) ET 1 814 KG (4 000 LIVRES) ET TREUILS WARN VANTAGE/PROVANTAGE

| DESCRIPTION | TREUIL COMPATIBLE | RÉF. |
|---|---|---|
| Contacteur de rechange pour treuils Moose et Vantage de 1 360 kg/1 814 kg (3 000 livres/4 000 livres) | 4505-0481/4505-0482/4505-0483/45050484/ 4505-0493/4505-0494/4505-0495/4505-0496 | 4505-0513 |
| Câble acier de rechange pour treuils Moose et Vantage de 1 360 kg (3 000 livres) équipés de ce type de câble | 4505-0481/4505-0493 | W60076 |
| Câble synthétique de rechange pour treuils Moose et Vantage de 1 360 kg (3 000 livres) et treuils Provantage de 1 134 kg/1 588 kg (2 500 livres/3 500 livres) tous équipés de ce type de câble | 4505-0482/4505-0494/4505-0486/4505-0488 | 4505-0212 |

### POUR TOUS LES TREUILS MOOSE DE 771 KG (1 700 LIVRES)

| DESCRIPTION | RÉF. |
|---|---|
| Câble acier, 10 mm x 15,2 m ($^3/_8$" x 50') | 4505-0233 |

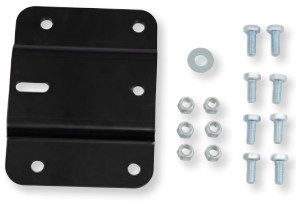
4505-0635

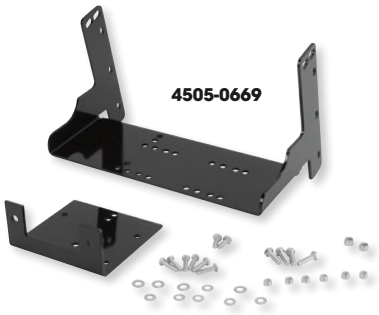
4505-0669


4505-0670

## PLATINES DE TREUIL

- Les kits de platine de treuil sont compatibles avec les treuils WARN, Moose et Superwinch

| MODÈLES | RÉF. |
|---|---|
| **ARCTIC CAT - QUAD** | |
| 250 4x4 01 | 4505-0667 |
| 300 4x4 MRP 5-speed 04-05 | 4505-0668 |
| 300 4x4 98-01 | 4505-0667 |
| 300 5-Speed 3-Range 4x4 02-03 | 4505-0668 |
| 366 4x4 08-09 | 4505-0636 |
| 375 Automatic 4x4 02 | 4505-0668 |
| Alterra 400 4x4 17 | 4505-0630 |
| 400 4x4 98-01 | 4505-0667 |
| 400 4x4 TBX 02-05 | 4505-0668 |
| 400 4x4/TRV 06-11 | 4505-0635 |

| MODÈLES | RÉF. |
|---|---|
| **ARCTIC CAT - QUAD (SUITE)** | |
| 425i 4x4 12 | 4505-0636 |
| 450 4x4 11 | 4505-0635 |
| 454 4x4 Bear Cat 96-98 | 4505-0667 |
| 500 4x4 99-01 | 4505-0667 |
| 500 4x4 02-04 | 4505-0668 |
| 500 4x4 06-09, 14 | 4505-0635 |
| 500 4x4 TBX/TRV 03-05 | 4505-0668 |
| 500 XR 15 | 4505-0635 |
| 500 Alterra XT EFI 16 | 4505-0635 |
| 550 4x4 09-11 | 4505-0635 |

| MODÈLES | RÉF. |
|---|---|
| **ARCTIC CAT - QUAD (SUITE)** | |
| 550 TRV 2-Up 09-12 | 4505-0635 |
| 650 4x4 04 | 4505-0668 |
| 650 4x4 05-10 | 4505-0635 |
| 650 TBX 07 | 4505-0635 |
| 700 4x4 07-11 | 4505-0635 |
| 700 4x4 TRV/TBX 14 | 4505-0635 |
| 700 Alterra XT EFI 16-21 | 4505-0635 |
| 700 XR 15 | 4505-0635 |
| 1000 Thundercat 08 | 4505-0635 |

**Suite de la section PLATINES DE TREUIL page suivante.**

Tous les produits avec une référence **MAGENTA GRAS** sont nouveaux en 2026.

# MOOSE OFFROAD PLATINES DE TREUIL (SUITE)

| MODÈLES | RÉF. |
|---|---|
| **ARCTIC CAT - SSV** | |
| 500 Prowler HDX XT 14-22 | **4505-0686** |
| 700 Prowler 10-13 | **4505-0686** |
| 800 Prowler Pro S 23 | **4505-1110** |
| 1000 Prowler 10-13 | **4505-0686** |
| **CAN-AM** | |
| Outlander 330 H.O. 04-08 | **4505-0640** |
| Outlander 400 4x4 03-14 | **4505-0640** |
| Outlander MAX 400 4x4 06-12 | **4505-0640** |
| Traxter 500 03-05 | **4505-0641** |
| Traxter Max 500 03-04 | **4505-0641** |
| Traxter & XL 500 4x4 99-03 | **4505-0641** |
| Outlander 500 Max 07-14 | **4505-0638** |
| Outlander 500 07-11 | **4505-0638** |
| Outlander 650 MAX/X mr/XT/6x6 06-22 | **4505-0638** |
| Quest 650 XT 4x4 02-03 | **4505-0641** |
| Commander 800/1000/1000-4 11-20 | **4505-0694** |
| Defender 800 16-19 | **4505-0698** |
| Defender HD8 XT 800 19-24 | **4505-0698** |
| Outlander 800/MAX 06-15 | **4505-0638** |
| Defender HD10 X mr/XT/XT-P 19-24 | **4505-0698** |
| Maverick 1000R/ Turbo 13-15 | **4505-0695** |
| **CFMOTO** | |
| CFORCE 400AU 16 | **4505-0900** |
| CFORCE 400 21-22 | **4505-0900** |
| CFORCE 400 23-25 | **4505-1175** |
| **HONDA** | |
| TRX250 Recon 2x4/ES 04-16 | **4505-0661** |
| TRX300 2x4/4x4 93-00 | **4505-0664** |
| TRX350 S/ES 2x4/4x4 Rancher 00-06 | **4505-0663** |
| TRX400 Foreman 4x4 95-01 | **4505-0657** |
| TRX400AT S/ES 4x4 Rancher 04-07 | **4505-0663** |
| TRX420 EFI Rancher 07-14 | **4505-0639**[2] |
| TRX420 EFI Rancher (axe droit) 14-21 | **4505-0753**[6] |
| TRX420 EFI Rancher (IRS) 15-24 | **4505-0753**[6] |
| TRX420 Rancher (IRS) 22-25 | **4505-0914** |
| TRX420 Rancher (axe droit) 22-25 | **4505-0914** |
| TRX450S/ES Foreman 4x4 98-04 | **4505-0657** |
| TRX500 Foreman ES 05-06 | **4505-0643** |
| TRX500 Foreman ES 07-11 | **4505-0632** |
| TRX500 Foreman 12-13 | **4505-0631** |
| TRX500 Foreman 14-17 | **4505-0753**[6] |
| TRX500 Foreman Rubicon 01-04 | **4505-0658** |
| TRX500 Foreman Rubicon 05-06 | **4505-0644** |
| TRX500 Foreman Rubicon 07-14 | **4505-0632** |
| TRX500/520 Foreman Rubicon 15-21 | **4505-0753**[6] |
| TRX520 Foreman 22 | **4505-0753**[6] |
| TRX520 Foreman/Rubicon 22-26 | **4505-0914** |
| Big Red 09-13 | **4505-0687** |
| Pioneer 500/520 15-25 | **4505-0693** |
| Pioneer 700/-4 14-25 | **4505-0688** |
| Pioneer 1000-3/5 16-25 | **4505-0702**[5, 9] |
| **JOHN DEERE** | |
| Gator XUV 550 16 | **4505-0697** |
| Gator XUV 590i 16 | **4505-0697** |
| Gator XUV 825i 11-16 | **4505-0696** |
| Gator RSX 850I 12-13 | **4505-0697** |
| Gator 855D 13-16 | **4505-0696** |
| Gator RSX 860i 16 | **4505-0697** |
| **KAWASAKI** | |
| KVF300 Brute Force 300 12-14 | **4505-0674** |
| KVF360 Prairie 4x4 03-11 | **4505-0646** |
| MULE SX/XC 401 4x4 17-20 | **4505-0677** |
| MULE 610 05-16 | **4505-0677** |
| KVF450 Brute Force 450 25 | **4505-1194** |
| MULE 3010 4 portes 07-08 | **4505-0676**[1, 3] |
| MULE 3010 05-08 | **4505-0676**[1, 3] |
| MULE 4010 (non compatible avec modèles diesel) 09-22 | **4505-0675**[1] |
| MULE 4010 Trans 18 | **4505-0675**[1] |
| KVF650 Brute Force 650 (axe droite) 06-13 | **4505-0647** |
| KVF650 Brute Force 650 (IRS) 11 | **4505-0654** |
| MULE PRO-MX 19-23 | **4505-0808** |
| KVF650 Prairie 4x4 02-06 | **4505-0648** |
| KVF750 Brute Force 750 IRS 4x4 05-22 | **4505-0654** |
| MULE PRO-FX 820 18-20 | **4505-0809** |
| MULE PR-FX 820 LE (6-pass.) 22 | **4505-0809** |
| MULE PRO-FXR 820 18-23 | **4505-0809** |
| MULE PRO-FXT 820 15-22 | **4505-0809** |

| MODÈLES | RÉF. |
|---|---|
| **KAWASAKI (SUITE)** | |
| MULE Pro-DX 993 16 | **4505-0809** |
| MULE 3010 Diesel 05-06 | **4505-0676**[1, 3] |
| **POLARIS - QUAD** | |
| Xplorer 300 4x4 96-99 | **4505-0669** |
| Sportsman 300 08 | **4505-0671** |
| Sportsman 325 ETX 4x4 15 | **4505-0913** |
| Magnum 325 4x4 00-02 | **4505-0669** |
| ATP 330 4x4 04 | **4505-0669** |
| Magnum 330 4x4 03-04 | **4505-0669** |
| Sportsman 335 4x4 98-00 | **4505-0669** |
| Sportsman 400 4x4 94-97 | **4505-0666** |
| Sportsman 400 4x4 01-03 | **4505-0669** |
| Sportsman 400 4x4 04-05 | **4505-0670** |
| Sportsman 400 4x4 08-10 | **4505-0671** |
| Sportsman 400 4x4 11-14 | **4505-0913** |
| Big Boss 400L 6x6 95-98 | **4505-0666** |
| Xplorer 400L (#2906001-2907010) 4x4 95 | **4505-0669** |
| Xplorer 400L 4x4 (#2907011 et suivants) 95-02 | **4505-0669** |
| Magnum 425 4x4/6x6 95-98 | **4505-0666** |
| Xpedition 425 4x4 00 | **4505-0669** |
| Sportsman 450 16-20 | **4505-0913** |
| Sportsman 450 21-25 | **4505-0830**[10] |
| Diesel 455 4x4 99-00 | **4505-0669** |
| ATP 500 H.O. 4x4 04-05 | **4505-0669** |
| Sportsman 500 4x4 96-03 | **4505-0669** |
| Sportsman 500 4x4 04-10 | **4505-0670** |
| Sportsman 500 4x4 11-13 | **4505-0913** |
| Sportsman 500 4x4 X2/Touring 07-09 | **4505-0670** |
| Sportsman 500 6x6 00-08 | **4505-0669** |
| Big Boss 500 6x6 98-99 | **4505-0666** |
| Magnum 500 4x4 99-00 | **4505-0669** |
| Xplorer 500 4x4 97 | **4505-0669** |
| Sportsman 550/X2/Touring 09-14 | **4505-0913** |
| Sportsman 570 4x4 14-22 | **4505-0913** |
| Sportsman 570/Utility HD LD 21-22 | **4505-0830**[10] |
| Sportsman 570 SP/Touring (tous) 15-22 | **4505-0913** |
| Sportsman 570 Trail 25 | **4505-0830** |
| Sportsman 600 4x4 03-05 | **4505-0670** |
| Sportsman 700 4x4 02-07 | **4505-0670** |
| Sportsman 800 X2 07-09 | **4505-0670** |
| Sportsman 800 4x4 05-10 | **4505-0670** |
| Sportsman 800 4x4 11-14 | **4505-0913** |
| Sportsman 800 Touring 08 | **4505-0670** |
| Scrambler XP 850 13-18 | **4505-0913** |
| Sportsman 850 SP 15-19 | **4505-0913** |
| Sportsman 850 XP 09-17 | **4505-0913** |
| Sportsman 850 XP Touring 11-16 | **4505-0913** |
| Sportsman 850 Ultimate 21-22 | **4505-0830**[10] |
| Sportsman 850 H.O. Touring 22 | **4505-0913** |
| Scrambler 1000 15-19 | **4505-0913** |
| Sportsman 1000 15-21 | **4505-0913** |
| Sportsman 1000 XP 21 | **4505-0830**[10] |
| Sportsman 1000 XP Ride Command 22 | **4505-0830**[10] |
| **POLARIS - SSV** | |
| Ranger 325 ETX 15 | **4505-0692** |
| Ranger 400 4x4 10-13 | **4505-0692** |
| Ranger 500 6x6/4x4 05-08 | **4505-0680** |
| Ranger 500 4x4 09-10 | **4505-0689** |
| Ranger/Crew 500 4x4 11-13 | **4505-0692** |
| Ranger 500 (Mid-Size) 17-20 | **4505-0692** |
| ACE 570 15-18 | **4505-0913** |
| Ranger 570/Crew EPS 14-19 | **4505-0692** |
| Ranger 570 (Full-Size) 15 | **4505-0681** |
| Ranger 570 (Full-Size) 16-21 | **4505-0692** |
| Ranger 570 XP (Full-Size) 16 | **4505-0681** |
| Ranger/Crew SP 570 NorthStar 22-23, Premium 25-26 | **4505-0916** |
| Ranger XP 570 22-23 | **4505-0916** |
| RZR 570 12-17 | **4505-0682**[1] |
| Ranger XP 700 4x4 05-08 | **4505-0680** |
| Ranger XP 700 4x4 09 | **4505-0689** |
| Ranger 700 6x6 09 | **4505-0680** |
| Ranger 800 4x4 (Full-Size) 10-14 | **4505-0689** |
| Ranger 800 4x4 (Mid-Size) 13-14 | **4505-0692** |
| RZR/RZR S/RZR-4 800 08-14 | **4505-0682**[1] |
| ACE 900 16 | **4505-0630**[7] |
| ACE 900 XC 17 | **4505-0913** |

| MODÈLES | RÉF. |
|---|---|
| **POLARIS - SSV (SUITE)** | |
| Ranger Crew 900 14-19 | **4505-0681** |
| Ranger XP 900 13-19 | **4505-0681** |
| RZR 900/900 S 15-20 | **4505-0699** |
| RZR 900 Trail 18 | **4505-0699** |
| RZR 900 Trail S Sport 25 | **4505-0699** |
| RZR XP 900/XP 4 900 11-14 | **4505-0684**[1] |
| RZR XP 900/XP 4 900 15-21 | **4505-0699** |
| Ranger XP Diesel 11 | **4505-0689** |
| General 1000 16-20 | **4505-0699** |
| General/XP 1000 Deluxe 21-23 | **4505-0699** |
| Ranger 1000 20-22 | **4505-0802** |
| Ranger XP 1000 17-18 | **4505-0681** |
| Ranger XP 1000 19-21 | **4505-0802** |
| Ranger 1000 Crew 19 | **4505-0802** |
| Ranger XP 1000 Crew 17-18 | **4505-0681** |
| Ranger XP 1000 Premium/ Crew Premium 20-23, Northstar Premium 26 | **4505-0802** |
| RZR 1000/RZR-4 1000 14-17 | **4505-0699** |
| RZR XP 1000/S 17-20 | **4505-0699** |
| RZR XP/XP 4 1000 24, Premium/Sport 25 | **4505-0925** |
| RZR 1000 Turbo 17-18 | **4505-0699** |
| **SUZUKI** | |
| LT250 4WD 90-98 | **4505-0655** |
| LT-F280X/300 King Quad 91-98 | **4505-0655** |
| LT-A/F400 Eiger AT/MT 4x4 02-07 | **4505-0662** |
| LT-A/F400 KingQuad (sauf ASI SE 25) 08-25 | **4505-0673** |
| LT-A450 KingQuad 07-09 | **4505-0656**[4] |
| LT-A/F500 KingQuad 09-25 | **4505-0656**[4] |
| LT-A/F500 Vinson AT/MT 02-07 | **4505-0662** |
| LT-V700F TwinPeaks 04-05 | **4505-0648** |
| LT-A700 KingQuad 05-07 | **4505-0656**[4] |
| LT-A750 KingQuad 08-23 | **4505-0656**[4] |
| **YAMAHA - QUAD** | |
| YFM350 Bruin 4x4 04-06 | **4505-0659** |
| YFM350 Grizzly IRS/axe droite 04-14 | **4505-0659** |
| YFM350 Wolverine 4x4 95-05 | **4505-0665** |
| YFM350 Wolverine 4x4 07-09 | **4505-0660** |
| YFM400 Big Bear 4x4 00-06 | **4505-0651** |
| YFM400 Kodiak Ultramatic 00-02 | **4505-0650** |
| YFM400 Kodiak 4x4 03-05 | **4505-0659** |
| Grizzly 450 07-08 | **4505-0659** |
| YFM450 Grizzly 09-14 | **4505-0637**[2] |
| YFM450 Kodiak 4x4/Auto 03-06 | **4505-0659** |
| YFM450 Wolverine 06-10 | **4505-0660** |
| YFM550 Grizzly 09-15 | **4505-0653** |
| YFM600 Grizzly 98-01 | **4505-0649** |
| YFM660 Grizzly 02-08 | **4505-0652** |
| YFM700 Grizzly EFI 07-15 | **4505-0653** |
| YFM700 Grizzly 16-25 | **4505-0634** |
| YFM700 Kodiak 16-25 | **4505-0634** |
| **YAMAHA - SSV** | |
| YXR450 Rhino 06-09 | **4505-0679** |
| YXR660 Rhino 06-07 | **4505-0679** |
| YXR700 Rhino 08-13 | **4505-0679** |
| YXM/YXC Viking/VI 700 14-21 | **4505-0690**[8] |
| YXE Wolverine 700 16-17 | **4505-0691** |
| YXE/YXF Wolverine 85 X2/ X2 R-Spec/X4 SE 18-19 | **4505-0746** |
| YXF Wolverine 1000/R-Spec 18 | **4505-0691** |

[1] Non compatible avec le treuil Warn ou Moose 1 814 kg (4 000 livres).
[2] Non compatible avec le treuil Moose 1 678 kg (3 700 livres) ou série Superwinch Terra.
[3] Uniquement pour les treuils avec fixation à deux boulons.
[4] À utiliser avec le guide-câble à rouleaux Moose RÉF. 4505-0704.
[5] Compatible uniquement avec le treuil 1 814 kg (4 000 livres).
[6] Pour utilisation avec treuils Moose VRX 1 134/1 360 kg (2 500/3 500 livres).
[7] Non compatible avec les treuils Aggro/VRX/Axon.
[8] Treuil Moose Aggro requis.
[9] Non compatible avec les treuils Axon.
[10] À utiliser avec la protection d'origine.

Tous les produits avec une référence **MAGENTA GRAS** sont nouveaux en 2026.

MOOSE OFFROAD

4505-1211



4505-1213



## SUPPORTS DE TREUIL SUPÉRIEURS

- Permettent de fixer solidement le treuil au châssis afin de mieux répartir les efforts
- Structure en acier avec finition époxy noire
- Visserie incluse
- Treuil non inclus

| MODÈLES | RÉF. |
|---|---|
| **CAN-AM** | |
| Defender (tous) 23-25 | 4505-1211 |
| **CFMOTO** | |
| UFORCE U10 XL Pro/Highland 25 | 4505-1212 |

| MODÈLES | RÉF. |
|---|---|
| **POLARIS** | |
| Ranger 570 Full-Size 23-25 | 4505-1213 |
| Ranger Pro XD Full-Size Gas/Diesel/Kinetic 23-25 | 4505-1213 |

4505-0834

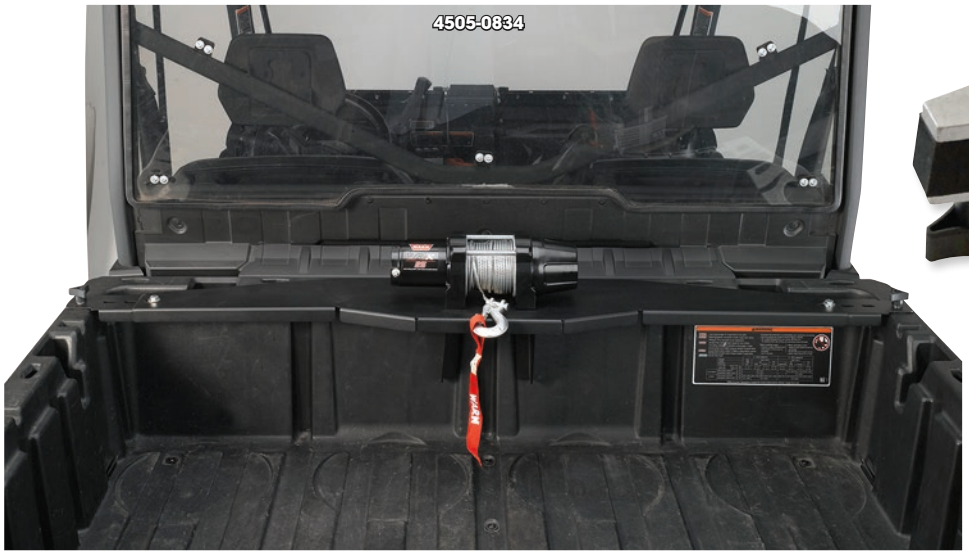



1512-0242



1512-0208

## PLATINE DE TREUIL POUR BENNE DE SSV

- Parfaite pour le chargement du gibier lors des sorties de chasse
- Utilisable avec tous les treuils avec fixation à quatre boulons
- Compatible uniquement avec la configuration de trous des treuils de 2 500/3 500 livres
- Extensibles de 132 cm à 163 cm (52" à 64")
- Montage sur Can-Am et Polaris avec fixations spécifiques au modèle ; pour les autres modèles, utilisation d'écrous/boulons
- Treuil non inclus

| DESCRIPTION | RÉF. |
|---|---|
| Platine de treuil pour benne | 4505-0834 |
| Fixations pour Can-Am | 1512-0242 |

| DESCRIPTION | RÉF. |
|---|---|
| Fixations Twist-N-Lock pour Polaris | 1512-0208 |

Tous les produits avec une référence **MAGENTA GRAS** sont nouveaux en 2026.

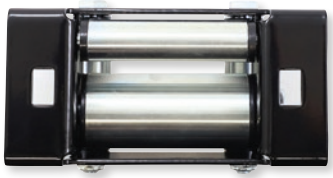

4505-0828

## GUIDES-CÂBLES À ROULEAUX POUR LABOURAGE

- Conçus pour une utilisation avec les treuils qui soulèvent et abaissent la lame du quad
- Le large diamètre du rouleau inférieur réduit l'usure du câble

| DESCRIPTION | RÉF. |
|---|---|
| Guide-câble à rouleaux pour quad avec rouleaux en métal | 4505-0828 |
| Guide-câble à rouleaux pour quad avec rouleaux en polyester | 4505-1106 |
| Guide-câble à rouleaux UTV avec rouleaux métalliques (standard) | 4505-0829 |
| Guide-câble à rouleaux UTV avec rouleaux métalliques (grand modèle) | 4505-1137 |
| Guide-câble à rouleaux pour SSV avec rouleaux en polyester | 4505-1107 |



## GUIDE-CÂBLE À ROULEAUX

- Conçu pour réduire l'usure du câble, en particulier sur les angles de retour tranchants

| DESCRIPTION | RÉF. |
|---|---|
| Guide-câble à rouleaux | 4505-0704 |



## INTERRUPTEUR BASCULANT DE TABLEAU DE BORD AVEC CÂBLAGE

- Interrupteur éclairé pour actionner le treuil
- Montage sur le tableau de bord
- Faisceau de câblage inclus pour une installation rapide et facile
- Compatible avec les treuils Moose 907 kg (2 000 livres), 1 360 kg (3 000 livres) et 1 814 kg (4 000 livres)

| DESCRIPTION | RÉF. |
|---|---|
| Bouton de tableau de bord avec câblage | 4505-0606 |




## KIT D'ACCESSOIRES POUR TREUIL

- Inclut une poulie de mouflage 3 620 kg (8 000 livres), une manille en D de 12 mm (1/2"), une sangle de protection de tronc de 2,5 m (8') x 25,4 mm (1") et un sac à outils

| DESCRIPTION | RÉF. |
|---|---|
| Kit d'accessoires pour treuil | 4505-0806 |




4505-0811




4505-1067




4505-1066

## BUTÉE POUR CROCHET DE TREUIL

- Empêche l'écrasement du crochet de treuil
- Prolonge la durée de vie de celui-ci ainsi que du treuil
- Design en deux parties pour une installation facile
- En caoutchouc

| DESCRIPTION | RÉF. |
|---|---|
| Noir | 4505-0811 |

| DESCRIPTION | RÉF. |
|---|---|
| Bleu | 4505-1067 |

| DESCRIPTION | RÉF. |
|---|---|
| Rouge | 4505-1066 |




## BUTÉE EN CAOUTCHOUC

- Le caoutchouc à absorption des impacts empêche l'écrasement du treuil
- Empêche les claquements du crochet lorsqu'il n'est pas utilisé
- Un indispensable pour prévenir les dommages mineurs

| DESCRIPTION | RÉF. |
|---|---|
| Butée en caoutchouc | 4505-0475 |

Tous les produits avec une référence **MAGENTA GRAS** sont nouveaux en 2026.

## CORDE DE RÉCUPÉRATION CINÉTIQUE



3920-0502

- Diamètre de 12,7 mm (1/2") avec une résistance à la rupture de 9 000 livres
- Comprend un sac de rangement

| DESCRIPTION | RÉF. |
|---|---|
| 6,1 m (20') | 3920-0502 |

| DESCRIPTION | RÉF. |
|---|---|
| 9,1 m (30') | 3920-0503 |



4505-0343



4505-0614



4505-0612



4505-0613



4505-0620



4505-0616

## CÂBLE DE TREUIL SYNTHÉTIQUE

- Élimine l'effilochage et réduit le poids
- Pour treuils à tambour en aluminium
- La protection tubulaire contre l'abrasion prolonge la durée de vie du câble
- Œillet souple sur l'extrémité fonctionnelle afin de passer facilement dans la poulie
- Charge de travail de 1 814 kg (4 000 livres)
- Pour quads uniquement

| COULEUR | RÉF. |
|---|---|
| **5 MM x 15,2 M (3/16" x 50')** | |
| Noir | 4505-0615 |
| Bleu | 4505-0611 |
| Gris | 4505-0343 |
| Vert | 4505-0614 |

| COULEUR | RÉF. |
|---|---|
| **5 MM x 15,2 M (3/16" x 50') (SUITE)** | |
| Rouge | 4505-0612 |
| Jaune | 4505-0613 |
| **6 MM x 15,2 M (1/4" x 50')** | |
| Noir | 4505-0620 |

| COULEUR | RÉF. |
|---|---|
| **6 MM x 15,2 M (1/4" x 50') (SUITE)** | |
| Bleu | 4505-0616 |
| Vert | 4505-0619 |
| Rouge | 4505-0617 |
| Jaune | 4505-0618 |

## ANSE SOUPLE



- Corde de 7,9 mm (5/16") avec torons synthétiques tressés de 8 mm formant une boucle autoserrante
- Point de rupture : 17 600 livres
- À utiliser sur les treuils, les sangles de remorquage et les chaînes, dans la neige, le sable ou l'eau
- S'attache rapidement aux pare-chocs tubes et aux arceaux et n'occasionne pas de rayures
- Raccord et retrait aisés par simple tirage sur la corde
- En fibre polyéthylène UHMW résistant à la corrosion
- Design en une seule pièce
- Aucun outil nécessaire pour le raccord ; anse en acier, vis ou goupilles superflues
- Gaine noire résistante à l'abrasion
- Flotte dans l'eau
- Couleur lumineuse pour une identification aisée
- Compacte et facile à ranger

| DESCRIPTION | RÉF. |
|---|---|
| Anse souple | 4505-0912 |

## SANGLES DE TREUIL À MOUFLER



3920-0397

- Protègent les arbres des dommages et des marques de câble
- Prolongent la durée de vie du câble et empêchent celui-ci de s'effilocher
- Sangles synthétiques de 51 mm (2") de large
- Utilisation simple et pratique
- Charge de travail admissible : 1 209 kg (2 667 livres)
- Résistance à la rupture : 3 628 kg (8 000 livres)

| DESCRIPTION | RÉF. |
|---|---|
| 183 cm (6 pieds) de long | 3920-0397 |

| DESCRIPTION | RÉF. |
|---|---|
| 6,1 m (20 pieds) de long | 3920-0493 |

## SANGLE DE LAME À NEIGE



- À utiliser avec les treuils standard ou larges
- Utilisation recommandée avec les guides-câbles à rouleaux
- Remplace un câble acier/synthétique pendant la saison d'utilisation des lames
- Longueur totale : 162,56 cm (64")
- Doté d'une sangle renforcée de 38 mm (1 1/2") de large et d'un câble de fixation synthétique de 8 mm (5/16")
- Utilisez votre crochet de treuil existant
- Options de fixation de tampon multiples
- Améliore la capacité de traction du treuil
- Élimine les dommages du treuil en évitant que le câble ne se coince ou ne se bloque
- Réduit l'usure sur le guide-câble
- Idéal pour le labourage

| DESCRIPTION | RÉF. |
|---|---|
| Sangle de lame à neige | 4505-0607 |

Tous les produits avec une référence **MAGENTA GRAS** sont nouveaux en 2026.




4505-0712




4505-0711




4505-0716

## TREUILS POUR VÉHICULES DE SPORT MOTORISÉS AXON

- Le système Motactor (moteur + contacteur numérique) diminue le temps d'installation de 50 % (dans le meilleur des cas)
- La vitesse, la charge et la température du moteur peuvent être contrôlées numériquement
- Le limiteur de charge intégré permet d'éviter d'endommager le treuil en le chargeant à l'excès
- La structure entièrement métallique et étanche est particulièrement durable et ne laisse rien pénétrer
- Les toutes nouvelles commandes modulaires offrent des possibilités d'extension
- Nouvelle poignée d'embrayage robuste, fruit du savoir-faire légendaire de WARN en matière de dispositifs de blocage de moyeu 4WD
- Capacités de 1 587 kg (3 500 livres), 2 041 kg (4 500 livres) et 2 494 kg (5 500 livres) pour les conditions de trail extrêmes et les tractions élevées

| DESCRIPTION | COMMANDES | CROCHET | RÉF. |
|---|---|---|---|
| **AXON 3500** | | | |
| Treuil Axon 35 avec câble acier de 15,2 m x 5,6 mm (50' x $^{7}/_{32}$") | Commutateur de tableau de bord Rockerbar et adaptateur guidon Rockerbar | Noir | **4505-0712** |
| Treuil Axon 35-S avec câble synthétique de 15,2 m x 4,8 mm (50' x $^{3}/_{16}$") | Commutateur de tableau de bord Rockerbar et adaptateur guidon Rockerbar | Noir | **4505-0711** |
| **AXON 4500** | | | |
| Treuil Axon 45 avec câble acier de 15,2 m x 6,4 mm (50' x $^{1}/_{4}$") | Commutateur de tableau de bord Rockerbar et télécommande filaire (noirs) | Noir | **4505-0714** |
| Treuil Axon 45RC avec câble synthétique de 8,2 m x 6,4 mm (27' x $^{1}/_{4}$") | Commutateur de tableau de bord Rockerbar et télécommande filaire (noirs) | Noir | **4505-0715**[1] |
| Treuil Axon 45-S avec câble synthétique de 15,2 m x 6,4 mm (50' x $^{1}/_{4}$") | Commutateur de tableau de bord Rockerbar et télécommande filaire (noirs) | Noir | **4505-0713** |
| **AXON 5500** | | | |
| Treuil Axon 55 avec câble acier de 15,2 m x 6,4 mm (50' x $^{1}/_{4}$") | Commutateur de tableau de bord Rockerbar et télécommande filaire (noirs) | Noir | **4505-0717** |
| Treuil Axon 55-S avec câble synthétique de 15,2 m x 6,4 mm (50' x $^{1}/_{4}$") | Commutateur de tableau de bord Rockerbar et télécommande filaire (noirs) | Noir | **4505-0716** |

[1] Version du treuil Axon 4500 avec tambour court.




4505-0705




4505-0710

## TREUILS POUR VÉHICULES DE SPORT MOTORISÉS WARN VRX

- Structure parfaitement étanche qui ne laisse rien pénétrer
- Construction en métal durable
- Nouvelle poignée d'embrayage robuste, fruit de plus de 70 ans de savoir-faire WARN en matière de dispositifs de blocage de moyeu 4WD
- Finition époxy noire assurant une protection contre la corrosion
- Frein de maintien de charge pour un excellent contrôle
- Triple train d'engrenage planétaire en métal souple et fiable
- Capacités de 1 134 kg (2 500 livres), 1 587 kg (3 500 livres) et 2 041 kg (4 500 livres), pour convenir à divers types de véhicules et toutes sortes de travaux

| DESCRIPTION | COMMANDES | CROCHET | RÉF. |
|---|---|---|---|
| **VRX 2500** | | | |
| Treuil VRX 25 avec câble acier de 15,2 m x 4,8 mm (50' x $^{3}/_{16}$") | Bouton de guidon | Zinc | **4505-0706** |
| Treuil VRX 25-S avec câble synthétique de 15,2 m x 4,8 mm (50' x $^{3}/_{16}$") | Bouton de guidon | Zinc | **4505-0705** |
| **VRX 3500** | | | |
| Treuil VRX 35 avec câble acier de 15,2 m x 5,6 mm (50' x $^{7}/_{32}$") | Bouton de guidon | Zinc | **4505-0708** |
| Treuil VRX 35-S avec câble synthétique de 15,2 m x 4,8 mm (50' x $^{3}/_{16}$") | Bouton de guidon | Zinc | **4505-0707** |
| **VRX 4500** | | | |
| Treuil VRX 45 avec câble acier de 15,2 m x 6,4 mm (50' x $^{1}/_{4}$") | Bouton monté sur le tableau de bord | Zinc | **4505-0710** |
| Treuil VRX 45-S avec câble synthétique de 15,2 m x 6,4 mm (50' x $^{1}/_{4}$") | Bouton monté sur le tableau de bord | Zinc | **4505-0709** |

Tous les produits avec une référence **MAGENTA GRAS** sont nouveaux en 2026.










## TREUILS SÉRIE R POUR ATV ET UTV

- Performances abordables, conçues pour les nouveaux utilisateurs de treuil ou les utilisateurs occasionnels recherchant une solution de récupération fiable à prix accessible
- Boîtier d'engrenage entièrement métallique robuste et design compact et élégant s'intégrant parfaitement à tout véhicule
- Testés rigoureusement pour répondre ou dépasser les standards de durabilité et de performance de Warn
- Disponibles en capacités de 1 134 kg (2 500 livres), 1 587 kg (3 500 livres), 2 041 kg (4 500 livres) et 2 721 kg (6 000 livres) pour s'adapter à toutes les applications ATV et UTV
- Inclut un crochet standard, un guide-câble, une plaque de guide-câble, des commandes (voir tableau), un faisceau de prise pour télécommande (sauf pour les modèles de treuil R25), un contacteur, un kit de câblage et un kit de visserie
- Les treuils à câble acier sont équipés d'un guide-câble à rouleaux et les treuils à corde synthétique d'un guide-câble écubier en aluminium moulé peint

| DESCRIPTION | COMMANDES | CROCHET | RÉF. |
|---|---|---|---|
| **SÉRIE R 2500** | | | |
| Treuil R25 avec câble acier 50' x 3/16" | Contacteur de guidon | Zinc | 4505-1202 |
| Treuil R25-S avec corde synthétique 50' x 3/16" | Contacteur de guidon | Zinc | 4505-1203 |
| **SÉRIE R 3500** | | | |
| Treuil R35 avec câble acier 50' x 7/32" | Commutateur au guidon et interrupteur à bascule monté au tableau de bord | Zinc | 4505-1204 |
| Treuil R35-S avec corde synthétique 50' x 7/32" | Commutateur au guidon et interrupteur à bascule monté au tableau de bord | Zinc | 4505-1208 |
| **SÉRIE R 4500** | | | |
| Treuil R45 avec câble acier 50' x 1/4" | Interrupteur à bascule monté au tableau de bord et télécommande filaire | Zinc | 4505-1205 |
| Treuil R45-S avec corde synthétique 50' x 1/4" | Interrupteur à bascule monté au tableau de bord et télécommande filaire | Zinc | 4505-1206 |
| **SÉRIE R 6000** | | | |
| Treuil R60-S avec corde synthétique 50' x 1/4" | Interrupteur à bascule monté au tableau de bord et télécommande filaire | Zinc | 4505-1207 |







## KIT DE PLATINE DE TREUIL

- Ce système de fixation solide et durable optimisera les performances de votre treuil
- Il a été spécialement conçu pour tenir à l'intérieur d'un châssis de quad sans devoir être modifié ou presque
- L'installation est facile ; toutes les pièces nécessaires ainsi que des instructions simples sont fournies
- Les platines de treuil WARN sont destinées à être utilisées avec les treuils WARN

| MODÈLES | RÉF. |
|---|---|
| **BOMBARDIER/CAN-AM** | |
| Maverick Trail 17-22 | 4505-0732[3] |
| Maverick Sport DPS/MAX DPS 18-22 | 4505-0732[3] |
| Maverick X3 17-23 | 4505-0733[2] |
| Maverick X ds/X rs/MAX/MAX X ds/MAX X rs 17-23 | 4505-0733[2] |
| Renegade 500 12-15 | 4505-0509[4] |
| Renegade 570 16-21 | 4505-0509[4] |
| Renegade 800/X xc 12-21 | 4505-0509[4] |
| Renegade 850/X xc 16-21 | 4505-0509[4] |
| Renegade 1000/X xc/X mr 12-21 | 4505-0509[4] |
| **HONDA** | |
| TRX420 Rancher EPS/FA/FM/FE/FPE/FPA/FPM/4x4 14-25 | 4505-0738[4] |
| TRX420 Rancher 15-25 | 4505-0738[4] |
| SXS500 Pioneer 500 15-23 | 4505-0563 |
| TRX500 Foreman FE/ESE/FM/FPE/FPM/4X4 14-20 | 4505-0738[4] |
| TRX500 Rubicon FA/FG/FPA/4x4 15-19 | 4505-0738[4] |
| TRX520 Rubicon 20-25 | 4505-0738[4] |
| **KAWASAKI** | |
| MULE SX/SX XC/4x4/SE/XC SE 17-26 | 4505-0598[1, 10] |
| KVF750 Brute Force 4x4i 09-26 | 4505-0050[4] |
| MULE PRO-FX/FXT/DX/DXT 15-26 | 4505-0744[6] |

| MODÈLES | RÉF. |
|---|---|
| **POLARIS** | |
| Ranger 400 H.O. 10-14 | 4505-0507[1, 9, 10] |
| Ranger 400/500/800 Mid Size 11-13 | 4505-0507[1, 9, 10] |
| Sportsman 450 H.O. 16-23 | 4505-0734[1] |
| ACE 500 17-19 | 4505-0734[1] |
| Ranger 500 17-22 | 4505-0507[8, 10] |
| ACE 570 15-19 | 4505-0734[1] |
| Ranger 570 Mid Size 15-20 | 4505-0507[8, 10] |
| Ranger 570 Full Size 15-20 | 4505-0516[5] |
| RZR 570 12-20 | 4505-0418[8] |
| Sportsman 570 SP 16-20 | 4505-0734[4] |
| Sportsman 570 Touring 15-20 | 4505-0734[8] |
| Sportsman 570 4x4 15-20 | 4505-0734[8] |

1 Compatible uniquement avec les treuils VRX 25, VRX 35 et Axon 45RC.
2 Convient à tous les treuils Axon et VRX.
3 Compatible uniquement avec les VRX 45.
4 Convient uniquement aux treuils VRX 25 et VRX 35.
5 Convient uniquement aux treuils VRX 45, Axon 45 et Axon 55.
6 Compatible exclusivement avec les treuils VRX 25, VRX 35 et VRX 45.
8 Convient uniquement aux treuils VRX 25, VRX 35, Axon 35 et Axon 45RC.
9 Il est recommandé de se procurer le kit d'extension de câblage 2120-0937 pour les modèles 4 places et Crew.
10 Il est recommandé de se procurer le kit de bouton de tableau de bord 4505-0608 pour les applications SSV ayant recours aux modèles VRX 25 et VRX 35.

**Suite de la section KIT DE PLATINE DE TREUIL page suivante.**

Tous les produits avec une référence **MAGENTA GRAS** sont nouveaux en 2026.

## KIT DE PLATINE DE TREUIL (SUITE)

| MODÈLES | RÉF. |
|---|---|
| **POLARIS (SUITE)** | |
| RZR 800 (tous) 08-14 | **4505-0418**[8] |
| Sportsman 850 15-20 | **4505-0734**[8] |
| Scrambler 850 XP 13-22 | **4505-0734**[8] |
| ACE 900 16-19 | **4505-0734**[1] |
| Ranger 900 XP/Crew 13-19 | **4505-0516**[5, 9] |
| RZR 900 15-20 | **4505-0550**[8, 9] |
| General 1000 4 16-25 | **4505-0550**[8, 9] |
| Ranger 1000 17-19 | **4505-0516**[5, 9] |
| Ranger 1000 XP/Crew 18-20 | **4505-0750**[5] |
| RZR 1000 14-20 | **4505-0550**[8, 9] |
| RZR Pro XP 20-23 | **4505-0805**[6] |
| RZR XP 4 Turbo 16-21 | **4505-0550**[8, 9] |
| Scrambler 1000 XP 14-22 | **4505-0734**[8] |
| Sportsman 1000 15-23 | **4505-0734**[8] |
| Sportsman 1000 Touring 15-20 | **4505-0734**[8] |
| Ranger EV 15-20 | **4505-0507**[8] |
| Ranger Diesel 15-19 | **4505-0516** |
| **SUZUKI** | |
| LT-A450 KingQuad 450 07-12 | **4505-0175**[4] |
| LT-A500 KingQuad 09-25 | **4505-0175**[4] |

| MODÈLES | RÉF. |
|---|---|
| **SUZUKI (SUITE)** | |
| LT700/750 KingQuad 4x4 08-25 | **4505-0175**[4] |
| **YAMAHA** | |
| YXM700 Viking 13-25 | **4505-0751**[5] |
| YFM700 Grizzly 4x4 16-25 | **4505-0587**[4] |
| YFM700 Kodiak 16-25 | **4505-0587**[4] |
| YXE850 Wolverine X2 18-19 | **4505-0718**[7, 10] |
| YXE850 Wolverine X4 18-19 | **4505-0718**[7, 10] |
| YXZ1000 16-21 | **4505-0752**[8] |

1 Compatible uniquement avec les treuils VRX 25, VRX 35 et Axon 45RC.
4 Convient uniquement aux treuils VRX 25 et VRX 35.
5 Convient uniquement aux treuils VRX 45, Axon 45 et Axon 55.
6 Compatible exclusivement avec les treuils VRX 25, VRX 35 et VRX 45.
7 Convient uniquement aux treuils VRX 25, VRX 35, VRX 45, Axon 35 et Axon 45RC.
8 Convient uniquement aux treuils VRX 25, VRX 35, Axon 35 et Axon 45RC.
9 Il est recommandé de se procurer le kit d'extension de câblage 2120-0937 pour les modèles 4 places et Crew.
10 Il est recommandé de se procurer le kit de bouton de tableau de bord 4505-0608 pour les applications SSV ayant recours aux modèles VRX 25 et VRX 35.

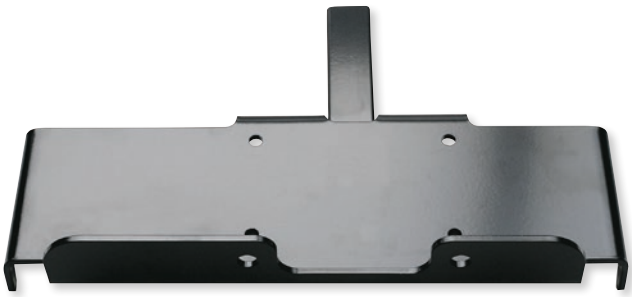

**4505-0295**



**W28929**

## PLAQUE POUR TREUIL

- Cette plaque peut recevoir un treuil WARN 2.5, 3.0 ou 4.0 (vendu séparément) et peut être insérée dans le support multifixation avant ou arrière (également vendu séparément)
- Si vous voulez déplacer le treuil, il vous suffit de débrancher les fils de raccordement rapide (vendus à part), de tirer sur la goupille d'attelage, puis de changer le treuil d'endroit et de le reconnecter
- Compatible avec un support de 51 mm (2") à fixation multiple

| DESCRIPTION | RÉF. |
|---|---|
| Support 51 mm (2") pour treuils VRX 25 et VRX 35 | **4505-0295** |
| Support 51 mm (2") pour treuils VRX 45 | **4505-0296** |

## GUIDE-CÂBLE À ROULEAUX

- Le guide-câble à rouleaux diminue l'usure des câbles, en particulier lorsqu'ils sont tirés à des angles extrêmes

| DESCRIPTION | RÉF. |
|---|---|
| Pour treuils VRX 25, Vantage 2000 et 3000 | **W28929** |
| Pour treuils VRX 35 et AXON 35 | **4505-0796** |
| Pour treuils VRX 45, AXON 45, 55 et Vantage 4000 | **4505-0797** |

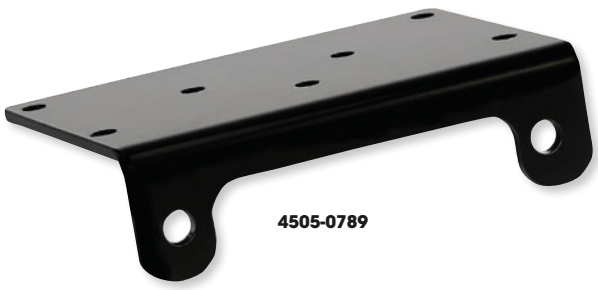

**4505-0789**



**4505-0741**



**4505-0742**

## SUPPORT ADAPTATEUR LONG POUR GUIDE-CÂBLE DE TREUIL

- Pour treuils à tambour courts
- Permet de monter les nouveaux treuils WARN Axon et VRX sur les véhicules, les kits de montage de treuils et les pare-chocs où le support du guide-câble du treuil n'est pas intégré

| DESCRIPTION | LONGUEUR | RÉF. |
|---|---|---|
| Compatible avec les treuils VRX 45, Axon 45 et Axon 55 | Long | **4505-0789** |
| Compatible avec les treuils VRX 25, VRX 35, Axon 35 et Axon 45RC | Court | **4505-0790** |

## PROTECTION DE GUIDE-CÂBLE

- En plastique ABS co-laminé ultra résistant
- Se fixe facilement sur les guide-câbles à rouleaux

| DESCRIPTION | RÉF. |
|---|---|
| Protection de guide-câble originale pour tambour court de treuil Axon 35, Axon 45RC, VRX 25, VRX 35, ProVantage 2500, ProVantage 3500, ProVantage 4500 SSD, Vantage 2000 ou Vantage 3000 | **4505-0741** |
| Protection de guide-câble originale pour tambour long de treuil Axon 45, Axon 55, VRX 45, ProVantage 4500 ou Vantage 4000 | **4505-0742** |

Tous les produits avec une référence **MAGENTA GRAS** sont nouveaux en 2026.

## DISPOSITIF DE TÉLÉCOMMANDE SANS FIL POUR TREUIL

- Permet de commander le treuil à distance, jusqu'à 15,2 m (50 pieds)
- Peut être installé sur votre treuil WARN existant
- Le dispositif inclut la télécommande elle-même ainsi qu'un récepteur avec antenne incorporée
- Protège des éléments grâce à la clé électronique durable



| DESCRIPTION | RÉF. |
|---|---|
| Dispositif de télécommande sans fil pour treuil | 4505-0517 |

## KITS DE MISE À NIVEAU DE TÉLÉCOMMANDE ET TÉLÉCOMMANDES DE RECHANGE

- Le kit de mise à niveau peut être utilisé avec les treuils WARN 2.5ci et comprend une télécommande, une douille et un câble Express Install™
- La télécommande de rechange fonctionne avec les treuils pour quad WARN 2.5ci et 3.0ci ; elle est livrée sans connecteur



W64259

| COMPATIBLE AVEC LE TREUIL | RÉF. |
|---|---|
| **KITS DE MISE À NIVEAU DE TÉLÉCOMMANDE** | |
| Pour treuils VRX | W64259 |
| Pour treuils AXON uniquement | 4505-0794 |

| COMPATIBLE AVEC LE TREUIL | RÉF. |
|---|---|
| **TÉLÉCOMMANDES DE RECHANGE** | |
| Pour treuils VRX | W64849 |
| Pour treuils AXON uniquement | 4505-0795 |

## KITS DE CÂBLAGE À FIXATION RAPIDE

### POUR SYSTÈME DE TREUIL À FIXATIONS MULTIPLES

- Compatible à l'avant et à l'arrière du véhicule
- Disponible en 50 A ou 175 A
- Comprend un câble de 50,8 cm (20") pour le treuil, un câble de 122 cm (48") pour la batterie avant et un câble de 305 cm (120") pour la batterie arrière



| DESCRIPTION | RÉF. |
|---|---|
| 50 A | 4505-0791 |

| DESCRIPTION | RÉF. |
|---|---|
| 175 A | 4505-0792 |



## BOUTON DE TABLEAU DE BORD

- Interrupteur éclairé pour actionner le treuil
- Montage sur le tableau de bord
- Faisceau de câblage inclus pour une installation rapide et facile

| DESCRIPTION | RÉF. |
|---|---|
| Bouton de tableau de bord | 4505-0608 |



## CONTACTEUR DE RECHANGE

- Contacteur tolérant les intensités élevées et résistant aux intempéries

| DESCRIPTION | RÉF. |
|---|---|
| Pour treuils VRX (Moose et WARN) | 4505-0513 |

Tous les produits avec une référence **MAGENTA GRAS** sont nouveaux en 2026.



4505-0727

## KITS DE CÂBLE DE RECHANGE VRX/AXON

- À utiliser avec les treuils WARN

| DESCRIPTION | RÉF. |
|---|---|
| Câble acier pour tambour en aluminium et treuils VRX 25/A200/A2500 | W60076 |
| Câble acier pour treuil VRX 35 | 4505-0727 |
| Câble acier pour treuils VRX 45-S, Axon 45-S et Axon 55-S | 4505-0728 |
| Câble synthétique pour treuils Axon 55 et VRX 45 | 4505-0729 |
| Câble synthétique (50') pour 2,5ci, 3,0ci, RT/XT25, RT/XT30 | 4505-0212 |

4505-0798



## KITS DE CONVERSION POUR CÂBLE SYNTHÉTIQUE

- Compatible avec les treuils Powersports WARN avec tambours en aluminium
- Le kit comprend une corde synthétique de 15,2 m (50'), un manchon de protection contre les cailloux et un guide-câble écubier à rouleaux court ou long

| DESCRIPTION | RÉF. |
|---|---|
| Pour AXON 35 et 45RC, mise à niveau pour lignes de treuil VRX 25 and 35, ProVantage 2500 et 3500 et Vantage 2000 et 3000 | 4505-0798 |
| Pour AXON 45, 55, mise à niveau pour lignes de treuil VRX 45, ProVantage 4500 et Vantage 4000 | 4505-0799 |



## RALLONGE DE CÂBLE SYNTHÉTIQUE DE TREUIL

- Épaisse de 6,4 mm ($^1/_4$"), cette rallonge synthétique prolonge le câble de treuil de 15,2 m (50')
- Légère, simple à manipuler ; ne produit pas de bruit dans une boîte de rangement
- Se fixe sans difficulté au câble du treuil

| DESCRIPTION | RÉF. |
|---|---|
| Rallonge de câble synthétique de treuil | 4505-0062 |



## KIT DE RALLONGES DE CÂBLE DE TREUIL

- À utiliser avec les SSV 4 places sur lesquels le câble doit être prolongé du fait de l'emplacement de la batterie
- Le kit inclut un câble d'alimentation rouge (de 140" de long), un câble de masse noir (également de 140" de long) et un jeu de colliers plastiques

| DESCRIPTION | RÉF. |
|---|---|
| Kit de rallonges de câble de treuil | 2120-0937 |



## POULIE

- Cette poulie double la puissance de traction du treuil (câble pouvant mesurer jusqu'à 5,6 mm-$^7/_{32}$") ou aide lors des tractions à angle important

| DESCRIPTION | RÉF. |
|---|---|
| Poulie | 4505-0504 |

Tous les produits avec une référence **MAGENTA GRAS** sont nouveaux en 2026.



## CROCHET DE TREUIL DE QUALITÉ

- En acier forgé renforcé
- Revêtement résistant à la corrosion garantissant protection maximale contre l'usure et l'abrasion et fiabilité
- Design unique avec ouverture de type décapsuleur
- Pour treuils d'une capacité maximale de 2 268 kg (5 000 livres)

| DESCRIPTION | RÉF. |
|---|---|
| Crochet de treuil de qualité | 4505-0551 |



## MANILLE DE QUALITÉ

- Manille à goupille en acier forgé qui permet de relier les extrémités en boucle des câbles, sangles et poulies
- La goupille est filetée pour pouvoir être retirée aisément
- Protège au mieux contre l'usure et l'abrasion
- Avec revêtement résistant à la corrosion
- Manille de qualité supérieure pour treuils d'une capacité maximale de 2 268 kg (5 000 livres)
- Dimensions : 12,7 mm ($^{1}/_{2}$") (goupille de 15,9 mm-$^{5}/_{8}$" de diamètre)

| DESCRIPTION | RÉF. |
|---|---|
| Pour treuils d'une capacité maximale de 2 268 kg (5 000 livres) | 4505-0553 |



| DESCRIPTION | RÉF. |
|---|---|
| Pour treuils d'une capacité maximale de 2 041 kg (4 500 livres) | 4505-0793 |

## ANSE STANDARD

- Pour treuils d'une capacité maximale de 2 041 kg (4 500 livres)
- Dimensions : 12,7 mm ($^{1}/_{2}$") (goupille de 15,9 mm-$^{5}/_{8}$" de diamètre)





## PARE-CHOC POUR CROCHET DE TREUIL

- Empêche l'écrasement du crochet de treuil
- Prolonge la durée de vie de celui-ci ainsi que du treuil
- Structure divisée pour une installation facile
- En caoutchouc

| DESCRIPTION | RÉF. |
|---|---|
| Pare-choc pour crochet de treuil | 4505-0609 |

## CROCHET DE RECHANGE AVEC SANGLE

- Crochet WARN ATV avec linguet de sécurité
- Inclut une sangle de crochet

| DESCRIPTION | RÉF. |
|---|---|
| Crochet argenté | W39557 |



## SANGLE DE PROTECTION DE QUALITÉ POUR TRONC D'ARBRE

- Conçue pour protéger le tronc des arbres au cours des opérations de treuillage et de l'autorégénération des arbres
- Cette sangle, en nylon de première qualité, est dotée d'un repère d'avertissement de couleur rouge qui signale lorsque le tissu tressé est abîmé
- Les boucles aux deux extrémités sont soutenues par des œillets de raccordement en acier forgé durable et présentent une finition anti-corrosion qui les préserve de l'usure et de l'abrasion
- Dimensions : 25,4 mm x 244 cm (1" x 8') ; capacité de traction nominale de 3 266 kg (7 200 livres)

| DESCRIPTION | RÉF. |
|---|---|
| Sangle de protection de qualité pour tronc d'arbre | 4505-0552 |

Tous les produits avec une référence **MAGENTA GRAS** sont nouveaux en 2026.

## SUPPORTS POUR SMARTPHONE ET GPS/ACCESSOIRES


**59** SP Connect

**75** RAM Mounts

**87** Klock Werks

**90** Ciro

**92** Moose Offroad

**93** OJ

**94** Ports de charge


# AUDIO


0636-0311 0636-0312 0636-0341 0636-0342 0636-0651 0636-0652 0636-0636 0636-0637


0636-0702 0636-0703 0636-0299 0636-0297 0636-0296 0636-0298 0636-0295 0636-0294


0636-0291 0636-0292 0636-0293 0636-0289 0636-0288 0636-0290 0636-0416 0636-0418


0636-0417 0636-0419 0636-0630 0636-0688 0636-0632 0636-0631 0636-0633 0636-0694


0636-0696 0636-0695 0636-0697 0636-0525

SP™ CONNECT

## ÉTUI POUR TÉLÉPHONE SPC+

- S'installe en toute sécurité sur n'importe quel support SP Connect™ en une seconde seulement
- Grâce à une conception 40 % plus fine, le modèle SPC+ est entièrement compatible avec la norme MagSafe®
- Prêt pour la charge par induction et la fixation magnétique

| DESCRIPTION | RÉF. |
|---|---|
| Étui pour Google® Pixel 6 | 0636-0311 |
| Étui pour Google Pixel 6 Pro | 0636-0312 |
| Étui pour Google Pixel 7 | 0636-0341 |
| Étui pour Google Pixel 7 Pro | 0636-0342 |
| Étui pour Google Pixel 8 | 0636-0651 |
| Étui pour Google Pixel 8 Pro | 0636-0652 |
| Étui pour Google Pixel 9/Pro | 0636-0636 |
| Étui pour Google Pixel 9 Pro XL | 0636-0637 |
| Étui pour Google Pixel 10 Pro | 0636-0702 |
| Étui pour Google Pixel 10 Pro XL | 0636-0703 |
| Étui pour iPhone SE/6/6S/7/8 | 0636-0299 |
| Étui pour iPhone 11/XR | 0636-0297 |

| DESCRIPTION | RÉF. |
|---|---|
| Étui pour iPhone 11 Pro/XS/X | 0636-0296 |
| Étui pour iPhone 11 Pro Max/XS Max | 0636-0298 |
| Étui pour iPhone 12/12 Pro | 0636-0295 |
| Étui pour iPhone 12 Pro Max/13 Pro Max | 0636-0294 |
| Étui pour iPhone 12 Mini/13 Mini | 0636-0291 |
| Étui pour iPhone 13/14 | 0636-0292 |
| Étui pour iPhone 13 Pro | 0636-0293 |
| Étui pour iPhone 14 Plus | 0636-0289 |
| Étui pour iPhone 14 Pro | 0636-0288 |
| Étui pour iPhone 14 Pro Max | 0636-0290 |
| Étui pour iPhone 15 | 0636-0416 |
| Étui pour iPhone 15 Plus | 0636-0418 |

| DESCRIPTION | RÉF. |
|---|---|
| Étui pour iPhone 15 Pro | 0636-0417 |
| Étui pour iPhone 15 Pro Max | 0636-0419 |
| Étui pour iPhone 16 | 0636-0630 |
| Étui pour iPhone 16e/17e | 0636-0688 |
| Étui pour iPhone 16 Plus | 0636-0632 |
| Étui pour iPhone 16 Pro | 0636-0631 |
| Étui pour iPhone 16 Pro Max | 0636-0633 |
| Étui pour iPhone 17 | 0636-0694 |
| Étui pour iPhone 17 Air | 0636-0696 |
| Étui pour iPhone 17 Pro | 0636-0695 |
| Étui pour iPhone 17 Pro Max | 0636-0697 |
| Étui pour Samsung® Galaxy A54 | 0636-0525 |

**Suite de la section ÉTUITS DE TÉLÉPHONE SPC+ page suivante.**

Tous les produits avec une référence **MAGENTA GRAS** sont nouveaux en 2026.

SP™ CONNECT

## ÉTUI POUR TÉLÉPHONE SPC+ (SUITE)



0636-0634 | 0636-0714 | 0636-0309 | 0636-0310 | 0636-0307 | 0636-0308 | 0636-0303 | 0636-0306



0636-0304 | 0636-0305 | 0636-0300 | 0636-0301 | 0636-0302 | 0636-0338 | 0636-0524 | 0636-0339



0636-0340 | 0636-0521 | 0636-0635 | 0636-0522 | 0636-0523 | 0636-0676 | 0636-0691 | 0636-0715



0636-0677 | 0636-0678 | 0636-0315 | 0636-0565 | 0636-0716 | 0636-0403 | 0636-0402

| DESCRIPTION | RÉF. |
|---|---|
| Étui pour Samsung Galaxy A55 | 0636-0634 |
| Étui pour Samsung Galaxy A56 | 0636-0714 |
| Étui pour Samsung Galaxy S20 | 0636-0309 |
| Étui pour Samsung Galaxy S20 FE | 0636-0310 |
| Étui pour Samsung Galaxy S20 Plus | 0636-0307 |
| Étui pour Samsung Galaxy S20 Ultra | 0636-0308 |
| Étui pour Samsung Galaxy S21 | 0636-0303 |
| Étui pour Samsung Galaxy S21 FE | 0636-0306 |
| Étui pour Samsung Galaxy S21 Plus | 0636-0304 |
| Étui pour Samsung Galaxy S21 Ultra | 0636-0305 |
| Étui pour Samsung Galaxy S22 | 0636-0300 |

| DESCRIPTION | RÉF. |
|---|---|
| Étui pour Samsung Galaxy S22 Plus | 0636-0301 |
| Étui pour Samsung Galaxy S22 Ultra | 0636-0302 |
| Étui pour Samsung Galaxy S23 | 0636-0338 |
| Étui pour Samsung Galaxy S23 FE | 0636-0524 |
| Étui pour Samsung Galaxy S23 Plus | 0636-0339 |
| Étui pour Samsung Galaxy S23 Ultra | 0636-0340 |
| Étui pour Samsung Galaxy S24 | 0636-0521 |
| Étui pour Samsung Galaxy S24 FE | 0636-0635 |
| Étui pour Samsung Galaxy S24 Plus | 0636-0522 |
| Étui pour Samsung Galaxy S24 Ultra | 0636-0523 |
| Étui pour Samsung Galaxy S25 | 0636-0676 |

| DESCRIPTION | RÉF. |
|---|---|
| Étui pour Samsung Galaxy S25 Edge | 0636-0691 |
| Étui pour Samsung Galaxy S25 FE | 0636-0715 |
| Étui pour Samsung Galaxy S25 Plus | 0636-0677 |
| Étui pour Samsung Galaxy S25 Ultra | 0636-0678 |
| Étui de téléphone universel L | 0636-0315 |
| Étui de téléphone universel XL | 0636-0565 |
| Étui de téléphone universel LT, L | 0636-0716 |
| Étui de téléphone universel LT, XL | 0636-0717 |
| Xiaomi® 13 | 0636-0403 |
| Xiaomi 13 Pro | 0636-0402 |

Tous les produits avec une référence **MAGENTA GRAS** sont nouveaux en 2026.

SP™ CONNECT



0636-0666 | 0636-0471 | 0636-0475 | 0636-0476 | 0636-0473 | 0636-0472 | 0636-0474



0636-0467 | 0636-0469 | 0636-0468 | 0636-0470 | 0636-0638 | 0636-0689 | 0636-0640 | 0636-0639



0636-0641 | 0636-0698 | 0636-0700 | 0636-0699 | 0636-0701 | 0636-0477 | 0636-0478 | 0636-0479



0636-0480 | 0636-0481 | 0636-0482 | 0636-0681 | 0636-0690 | 0636-0682 | 0636-0683 | 0636-0718

## ÉTUIS POUR TÉLÉPHONE XTREME

### ÉTUI POUR TABLET XTREME

- Protections en deux pièces qui enveloppent intégralement le iPad
- Fixation sûre
- Adaptateur Mag-Align inclus
- Étanche (IP68)
- Certifié conforme aux essais de chute militaires (MIL-STD 810)
- Lentille de l'appareil photo préservée durablement
- Fonctionnalité tactile

### COQUES DE TÉLÉPHONE SPC+ XTREME

- Coque robustes et étanches
- Protection à 360° pour votre téléphone ou appareil digital sur tous les terrains
- Mécanisme de verrouillage incorporé et aimants pour une fixation facile
- Compatibles avec le système Magsafe® procurant une charge rapide et pratique en cours de route
- 100 % compatibles avec les écrans tactiles (comportent une protection d'écran en verre)
- Protègent encore davantage la lentille de l'appareil photo

| DESCRIPTION | RÉF. |
|---|---|
| **ÉTUI POUR TABLET XTREME** | |
| iPad 6/7 Mini | **0636-0666** |
| **ÉTUIS POUR TÉLÉPHONE XTREME** | |
| iPhone 13/14 | **0636-0471** |
| iPhone 13 Pro | **0636-0475** |
| iPhone 13 Pro Max | **0636-0476** |
| iPhone 14 Plus | **0636-0473** |
| iPhone 14 Pro | **0636-0472** |
| iPhone 14 Pro Max | **0636-0474** |
| iPhone 15 | **0636-0467** |
| iPhone 15 Plus | **0636-0469** |
| iPhone 15 Pro | **0636-0468** |

| DESCRIPTION | RÉF. |
|---|---|
| **ÉTUI POUR TÉLÉPHONE XTREME (SUITE)** | |
| iPhone 15 Pro Max | **0636-0470** |
| iPhone 16 | **0636-0638** |
| iPhone 16e/17e | **0636-0689** |
| iPhone 16 Plus | **0636-0640** |
| iPhone 16 Pro | **0636-0639** |
| iPhone 16 Pro Max | **0636-0641** |
| iPhone 17 | **0636-0698** |
| iPhone 17 Air | **0636-0700** |
| iPhone 17 Pro | **0636-0699** |
| iPhone 17 Pro Max | **0636-0701** |
| Samsung® Galaxy S23 | **0636-0477** |

| DESCRIPTION | RÉF. |
|---|---|
| **ÉTUI POUR TÉLÉPHONE XTREME (SUITE)** | |
| Samsung Galaxy S23 Plus | **0636-0478** |
| Samsung Galaxy S23 Ultra | **0636-0479** |
| Samsung Galaxy S24 | **0636-0480** |
| Samsung Galaxy S24 Plus | **0636-0481** |
| Samsung Galaxy S24 Ultra | **0636-0482** |
| Samsung Galaxy S25 | **0636-0681** |
| Samsung Galaxy S25 Edge | **0636-0690** |
| Samsung Galaxy S25 Plus | **0636-0682** |
| Samsung Galaxy S25 Ultra | **0636-0683** |
| Universel, L | **0636-0718** |
| Universel, XL | **0636-0719** |

Tous les produits avec une référence **MAGENTA GRAS** sont nouveaux en 2026.

ÉCHAPPEMENT
LAMES À NEIGE ET ACCESSOIRES
TREUILS ET FIXATIONS
AUDIO
ACCESSOIRES GÉNÉRAUX ET CADENAS/ ANTIVOLS
PORTE-BAGAGES ET ACCESSOIRES
COFFRES, BAGAGES ET RANGEMENT
PIÈCES PLASTIQUES ET DE CARÉNAGE
PARE-CHOCS ET PROTECTIONS
GUIDONS ET COMMANDES
ROUES ET ACCESSOIRES
FREINS
COURROIES, CHAÎNES, PIGNONS ET COURONNES
TRANSMISSION
SUSPENSION
MOTEUR ET REFROIDISSEMENT
ADMISSION
ÉLECTRICITÉ
ÉCLAIRAGE
OUTILLAGE ET PROMOTION

SP™ CONNECT



0636-0381 0636-0669 0636-0378 0636-0377 0636-0379 0636-0373



0636-0376 0636-0375 0636-0374 0636-0422 0636-0380 0636-0649



0636-0648 0636-0650 0636-0720 0636-0722 0636-0721 0636-0723



0636-0724 0636-0531 0636-0532



0636-0530



0636-0533



0636-0528 0636-0685

## PROTECTION EN VERRE POUR ÉCRAN

- La protection d'écran en verre trempé protège votre téléphone des rayures, des taches et de la chaleur
- 0,5 mm d'épaisseur
- Compatible avec les étuis de téléphone SP Connect™
- Le kit comprend une protection en verre pour écran, un chiffon en microfibre, un tampon de préparation à l'alcool et un autocollant de dépoussiérage

| DESCRIPTION | RÉF. |
|---|---|
| iPhone SE/8/7 | 0636-0381 |
| iPhone 11 Pro Max/11 XS Max | 0636-0669 |
| iPhone 12/12 Pro | 0636-0378 |
| iPhone 12 Mini | 0636-0377 |
| iPhone 12 Pro Max | 0636-0379 |
| iPhone 13/14 | 0636-0373 |
| iPhone 13 Mini | 0636-0376 |
| iPhone 13 Pro/14 Pro/15/16/16e/17e | 0636-0375 |
| iPhone 13 Pro Max/14 Pro Max/14 Plus | 0636-0374 |

| DESCRIPTION | RÉF. |
|---|---|
| iPhone 15 Pro | 0636-0422 |
| iPhone 15 Pro Max/15 Plus | 0636-0380 |
| iPhone 16 Plus | 0636-0649 |
| iPhone 16 Pro | 0636-0648 |
| iPhone 16 Pro Max | 0636-0650 |
| iPhone 17 | 0636-0720 |
| iPhone 17 Air | 0636-0722 |
| iPhone 17 Pro | 0636-0721 |
| iPhone 17 Pro Max | 0636-0723 |

| DESCRIPTION | RÉF. |
|---|---|
| Samsung® Galaxy A56/S24 FE | 0636-0724 |
| Samsung Galaxy S23 | 0636-0531 |
| Samsung Galaxy A54/S23 FE/S23 Plus | 0636-0532 |
| Samsung Galaxy S23 Ultra | 0636-0533 |
| Samsung Galaxy S24 Ultra | 0636-0530 |
| Samsung Galaxy S24/S25 | 0636-0528 |
| Samsung Galaxy S24/S25 Plus | 0636-0529 |
| Samsung Galaxy S25 Ultra | 0636-0685 |

Tous les produits avec une référence **MAGENTA GRAS** sont nouveaux en 2026.

SP™ CONNECT


0636-0725


0636-0727


0636-0726


0636-0728

## VERRE DE PROTECTION POUR OBJECTIF DE CAMÉRA

- Protégez l'objectif de votre caméra et capturez chaque prise de vue avec une clarté parfaite
- Fabriqué en verre trempé de qualité supérieure
- Ajustement précis pour l'unité d'objectif de votre caméra
- Transparence cristalline pour une qualité photo et vidéo sans compromis
- Protège efficacement contre les rayures, la poussière et les chocs
- Installation rapide avec maintien sécurisé

| DESCRIPTION | RÉF. |
|---|---|
| iPhone 17 | 0636-0725 |

| DESCRIPTION | RÉF. |
|---|---|
| iPhone 17 Air | 0636-0727 |

| DESCRIPTION | RÉF. |
|---|---|
| iPhone 17 Pro | 0636-0726 |

| DESCRIPTION | RÉF. |
|---|---|
| iPhone 17 Pro Max | 0636-0728 |


0636-0249


0636-0250


0636-0343


0636-0344


0636-0463


0636-0464


0636-0645


0636-0646


0636-0238


0636-0239


0636-0240


0636-0244

## CACHE DE PROTECTION CONTRE LES INTEMPÉRIES

- Protège votre smartphone des intempéries, de la boue et de la poussière
- L'écran tactile reste entièrement fonctionnel
- Assure la résistance aux chocs de votre smartphone

| DESCRIPTION | RÉF. |
|---|---|
| Google® Pixel 6 | 0636-0249 |
| Google Pixel 6 Pro | 0636-0250 |
| Google Pixel 7 | 0636-0343 |
| Google Pixel 7 Pro | 0636-0344 |
| Google Pixel 8 | 0636-0463 |

| DESCRIPTION | RÉF. |
|---|---|
| Google Pixel 8 Pro | 0636-0464 |
| Google Pixel 9/Pro | 0636-0645 |
| Google Pixel 9 Pro XL | 0636-0646 |
| iPhone SE/8/7/6S/6 | 0636-0238 |
| iPhone 11 Pro/XS/X | 0636-0239 |

| DESCRIPTION | RÉF. |
|---|---|
| iPhone 11 Pro Max/XS Max | 0636-0240 |
| iPhone 12/13/14/15/16/12 Pro/ 13 Pro/14 Pro/16e/17e | 0636-0244 |
| iPhone 12 Mini/13 Mini | 0636-0243 |

**Suite de la section CACHE DE PROTECTION CONTRE LES INTEMPÉRIES page suivante.**

Tous les produits avec une référence **MAGENTA GRAS** sont nouveaux en 2026.

ÉCHAPPEMENT
LAMES À NEIGE ET ACCESSOIRES
TREUILS ET FIXATIONS
AUDIO
ACCESSOIRES GÉNÉRAUX ET CADENAS/ ANTIVOLS
PORTE-BAGAGES ET ACCESSOIRES
COFFRES, BAGAGES ET RANGEMENT
PIÈCES PLASTIQUES ET DE CARÉNAGE
PARE-CHOCS ET PROTECTIONS
GUIDONS ET COMMANDES
ROUES ET ACCESSOIRES
FREINS
COURROIES, CHAÎNES, PIGNONS ET COURONNES
TRANSMISSION
SUSPENSION
MOTEUR ET REFROIDISSEMENT
ADMISSION
ÉLECTRICITÉ
ÉCLAIRAGE
OUTILLAGE ET PROMOTION

SP™ CONNECT

## CACHE DE PROTECTION CONTRE LES INTEMPÉRIES (SUITE)


0636-0243


0636-0245


0636-0420


0636-0421


0636-0642


0636-0643


0636-0527


0636-0246


0636-0247


0636-0248


0636-0526


0636-0644


0636-0251


0636-0252


0636-0253


0636-0684


0636-0667


0636-0668

| DESCRIPTION | RÉF. |
|---|---|
| iPhone 12 Pro Max/13 Pro Max/14 Plus/ 14 Pro Max/15 Plus/16 Plus | 0636-0245 |
| iPhone 15 Pro | 0636-0420 |
| iPhone 15 Pro Max | 0636-0421 |
| iPhone 16 Pro | 0636-0642 |
| iPhone 16 Pro Max | 0636-0643 |

| DESCRIPTION | RÉF. |
|---|---|
| Samsung® Galaxy A54/S23 FE/ S24 Plus/S25 Plus | 0636-0527 |
| Samsung Galaxy S21 | 0636-0246 |
| Samsung Galaxy S21 Plus | 0636-0247 |
| Samsung Galaxy S21 Ultra | 0636-0248 |
| Samsung Galaxy S24/S25 | 0636-0526 |
| Samsung Galaxy 24 FE | 0636-0644 |

| DESCRIPTION | RÉF. |
|---|---|
| Samsung Galaxy S22/S23 | 0636-0251 |
| Samsung Galaxy S22/S23 Plus | 0636-0252 |
| Samsung Galaxy S22/S23/S24 Ultra | 0636-0253 |
| Samsung S25 Ultra | 0636-0684 |
| Xiaomi® 13 | 0636-0667 |
| Xiaomi 13 Pro | 0636-0668 |


0636-0483

## ÉTUI DE TÉLÉPHONE À RABAT MAGNÉTIQUE SPC+

- Pose et retrait magnétiques rapides
- Languette de fermeture pour plus de sécurité
- Peut contenir jusqu'à quatre cartes
- Blocage RFID intégré
- Disponible en deux tailles: M (jusqu'à 14,98 cm/5,8") et XL (jusqu'à 16,51 cm/6,5")

| TAILLE | RÉF. |
|---|---|
| M | 0636-0483 |

| TAILLE | RÉF. |
|---|---|
| XL | 0636-0484 |

Tous les produits avec une référence **MAGENTA GRAS** sont nouveaux en 2026.

SP CONNECT



## KIT DE SACOCHE WEDGE

- Profitez d'un espace de rangement flexible à l'avant de votre moto avec le kit de sacoche wedge étanche
- Facile à fixer et à retirer

| DESCRIPTION | RÉF. |
|---|---|
| Kit de sacoche wedge | 3570-0043 |

## PORTE-CARTES POUR ÉTUI SPC+

- La solution parfaite pour quiconque souhaite tout avoir à portée de main
- Compatible avec l'étui pour téléphone SPC+
- Peut contenir jusqu'à quatre cartes
- Blocage RFID
- Fixation rapide et sécurisée grâce au mécanisme de verrouillage à 90°
- Compact et robuste
- Dimensions : 98 mm (H) x 66,8 mm (l) x 7,5 mm (P) (3,85" x 2,62" x 0,29")



0636-0459

## PORTE-CARTES MAGNÉTIQUE POUR ÉTUI SPC+

- Accessoire magnétique avec support pour téléphone incorporé, à fixer sur l'étui de téléphone SPC+
- Fixation aimantée rapide et sûre
- Utilisation possible en tant que base de smartphone
- Compact et robuste





0636-0460

| DESCRIPTION | RÉF. |
|---|---|
| Porte-cartes pour étui SPC+ | 0636-0459 |

| DESCRIPTION | RÉF. |
|---|---|
| Porte-cartes magnétique pour étui SPC+ | 0636-0460 |





0636-0317



0636-0316

## KIT DE CLAMP UNIVERSEL SPC+

- Fixation facile et sûre du smartphone sur toutes les têtes de montage SPC+
- Utilisable pour presque tous les modèles de smartphone
- Convient aux smartphones d'une épaisseur maximale de 12 mm (0,47") et d'une largeur entre 58 mm et 85 mm (2 $^{1}/_{4}$" et 3 $^{1}/_{4}$")
- Compatible avec les guidons de 22 mm ($^{7}/_{8}$"), 25,4 mm (1") et 31,8 mm (1 $^{1}/_{4}$")
- Système de verrouillage simple et blindé

| DESCRIPTION | RÉF. |
|---|---|
| Kit de clamp SPC+ universel | 0636-0319 |

## CLAMP SPC+ UNIVERSEL POUR TÉLÉPHONE

- Fixation facile et sûre du smartphone sur toutes les têtes de montage SPC+
- Support universel réglable pour presque tous les modèles de téléphones portables
- Convient aux modèles de smartphones surdimensionnés et aux étuis robustes
- Durable et 100 % étanche

| DESCRIPTION | RÉF. |
|---|---|
| Universal, convient aux modèles de smartphones d'une largeur comprise entre 58 mm - 82 mm ( 2,25" - 3,4") | 0636-0317 |
| Universal Max, convient à tous les modèles de smartphone d'une largeur comprise entre 65 mm - 89,5 mm (2,56" - 3,52") | 0636-0316 |

Tous les produits avec une référence MAGENTA GRAS sont nouveaux en 2026.

SP™ CONNECT

## KIT POUR MOTO

- Les packs moto SP Connect™ permettent de fixer et de protéger facilement et en toute sécurité votre smartphone sur votre moto, ATV, voiturette de golf, vélo et bien plus encore
- La pince universelle SPC+ permet un montage simple et sûr par « rotation-verrouillage » sur les supports SP Connect et s'adapte à presque tous les modèles de smartphones
- Le support Moto Mount LT permet une fixation rapide et sûre du téléphone, dispose de têtes interchangeables SPC/SPC+, d'une construction légère et durable en polyamide renforcé de fibres de verre, d'un réglage 360° très stable par pas de 6°, et convient aux guidons standards et surdimensionnés
- L'interface universelle SPC+ rend n'importe quelle coque de téléphone et d'autres appareils compatibles SPC+
- L'interface universelle SPC+ se clipse simplement et fixe l'appareil en toute sécurité
- L'interface universelle SPC+ comprend un patin adhésif plat, solide et sécurisé ainsi qu'un film adhésif 3M™ pour une utilisation flexible



0636-0414



0636-0412



0636-0413

| DESCRIPTION | RÉF. |
|---|---|
| Kit d'étui universel LT SPC+ pour moto | 0636-0414 |
| Kit de collier universel LT SPC+ pour moto | 0636-0412 |

- L'étui de téléphone universel L SPC+ est conçu pour tous les modèles de téléphone portable mesurant jusqu'à environ 153 mm x 70 mm (6,4" x 3,14"), se fixe fermement sur toutes les têtes de support SPC+, protège contre la pluie, la transpiration, la boue et la poussière, est parfaitement adapté à l'utilisation d'un écran tactile et comporte une fenêtre pour les prises de vue

| DESCRIPTION | RÉF. |
|---|---|
| Kit d'interface universelle LT SPC+ pour moto | 0636-0413 |



0636-0620





0636-0622



0636-0621

## FIXATIONS 3D POUR MOTO

- Options de positionnement illimitées, avec possibilité d'ajustement à 360°
- Usinage CNC à partir d'aluminium de qualité aéronautique
- Réduction des vibrations
- Le téléphone portable peut être positionné aussi bien à la verticale qu'à l'horizontale
- La pièce 0636-0620 comprend une fixation moto 3D de 38,1 mm (1 1/2"), une entretoise d'adaptation de 31,8 mm (1 1/4") et une clé Allen
- La pièce 0636-0621 comprend une fixation moto 3D chromée de 38,1 mm (1 1/2"), une entretoise d'adaptation de 31,8 mm (1 1/4") et une clé Allen
- La pièce 0636-0622 renferme une fixation moto 3D noire, deux tiges de montage mesurant 80 mm (3,14") et 40 mm (1,57"), quatre entretoises d'adaptation de 28,5 mm (1,125"), 27,0 mm (1,063"), 25,4 mm (1") et 22,2 mm (0,875"), un adaptateur conique de 2°, un adaptateur conique de 3,5° et deux clés Allen

| DESCRIPTION | RÉF. |
|---|---|
| Fixation moto 3D noire de 38,1 mm (1 1/2") | 0636-0620 |
| Fixation moto 3D noire | 0636-0622 |

| DESCRIPTION | RÉF. |
|---|---|
| Fixation moto 3D chromée de 38,1 mm (1 1/2") | 0636-0621 |

## SUPPORT POUR MOTO PRO

- Permet d'attacher votre smartphone à votre moto avec une coque SP Connect™ ou un autre appareil compatible SP Connect
- Usinage CNC à partir d'aluminium de qualité aéronautique avec matériel de montage en acier inoxydable
- Pour guidons standard et de gros diamètre: 22 mm (7/8"), 25,4 mm (1"), 28,6 mm (1 1/8"), 31,8 mm (1 1/4")
- Rotation de 360°



0636-0272



0636-0267

| DESCRIPTION | RÉF. |
|---|---|
| Noir | 0636-0272 |

| DESCRIPTION | RÉF. |
|---|---|
| Chrome | 0636-0267 |

## BAGUES D'ESPACEMENT POUR MOTO MOUNT PRO ET MOTO MOUNT 3D

- Assurent un montage sûr et stable sur le guidon
- Convient aux Moto Mount Pro (RÉF. 0636-0267 et 0636-0272) et Moto Mount 3D (RÉF. 0636-0622)
- Jeu de quatre entretoises en plastique : une de 22 mm (7/8"), une de 25,4 mm (1"), une de 28,6 mm (1 1/8") et une de 27 mm (1,063")



| DESCRIPTION | RÉF. |
|---|---|
| Bagues d'espacement pour Moto Mount Pro et Moto Mount 3D | 0636-0692 |

Tous les produits avec une référence **MAGENTA GRAS** sont nouveaux en 2026.

SP™ CONNECT



## FIXATION DE MOTO LT

- Permet d'attacher votre smartphone à votre moto avec une coque SP Connect™ ou un autre appareil compatible SP Connect
- Construction durable et légère ; en polyamide renforcé de par fibres de verre
- Ajustement super stable de 360° par paliers de 6
- Pour guidons standard et de gros diamètre: 22 mm (7/8"), 25,4 mm (1"), 28,6 mm (1 1/8") et 38,1 mm (1 1/2")

| DESCRIPTION | RÉF. |
|---|---|
| Fixation de moto LT | 0636-0401 |



## FIXATION MOTO À TIGE PRO

- Pour motos Super Sport (demi-guidons)
- Usinage CNC à partir d'aluminium de qualité aéronautique
- Inclinaison réglable, pour un positionnement vertical et horizontal personnalisé
- Amortissement des vibrations
- Système de navigation et applications directement dans le champ de vision
- Compatible avec des tiges de 12 à 30 mm

| DESCRIPTION | RÉF. |
|---|---|
| Fixation moto à tige pro | 0636-0485 |



## FIXATION POUR AXE DE MOTO

- Pour motos Super Sport (demi-guidons)
- Usinage CNC à partir d'aluminium de qualité aéronautique
- Amortissement des vibrations
- Système de navigation et applications directement dans le champ de vision
- Dimensions : 34 mm (l) x 59 mm (H) x 76 mm (P) (1,33" x 2,32" x 3")

| DESCRIPTION | RÉF. |
|---|---|
| Fixation pour axe de moto | 0636-0276 |



## SUPPORT SPC+ CROSSBAR MOUNT PRO

- Support robuste, réglable et sécurisé avec amortissement des vibrations
- Conçu pour barres transversales de moto
- Réglage à 360° pour un angle de vue optimal

| DESCRIPTION | RÉF. |
|---|---|
| Support SPC+ Crossbar Mount Pro | 0636-0729 |

## FIXATION POUR PONTET PRO

- Fixe en toute sécurité votre smartphone sur votre moto
- La tête pivotante/rotative permet un positionnement facile
- Usinage CNC à partir d'aluminium de qualité aéronautique et finition noire
- Option d'orientation portrait/paysage
- Matériel de montage en acier inoxydable

| DESCRIPTION | RÉF. |
|---|---|
| Noir | 0636-0279 |



0636-0279



0636-0282

| DESCRIPTION | RÉF. |
|---|---|
| Chrome | 0636-0282 |



## FIXATION DE TÉLÉPHONE À MONTER SUR GPS

- Pour positionner votre smartphone lorsque vous êtes sur la route et utiliser votre logiciel de navigation en toute simplicité
- Compatibilité avec la configuration de perçage 38 mm x 30 mm Garmin® AMPS
- Tête amortissant les chocs
- Inclinaison réglable
- Placement à l'horizontale ou à la verticale
- Usinage CNC à partir d'aluminium de qualité aéronautique

| DESCRIPTION | RÉF. |
|---|---|
| Fixation de téléphone à monter sur GPS | 0636-0548 |



0636-0277



0636-0278

## SUPPORT DE TÉLÉPHONE POUR EMBRAYAGE PRO

- Solution optimale pour les guidons difficiles d'accès
- Têtes pivotantes et orientables
- Usinage CNC à partir d'aluminium de qualité aéronautique
- Le téléphone portable peut être positionné aussi bien à la verticale qu'à l'horizontale
- Dimensions : 34 mm (l) x 77 mm (H) x 40 mm (P) (1,3" x 3" x 1,6")

| DESCRIPTION | RÉF. |
|---|---|
| Noir | 0636-0277 |

| DESCRIPTION | RÉF. |
|---|---|
| Chrome | 0636-0278 |

Tous les produits avec une référence MAGENTA GRAS sont nouveaux en 2026.

SP™ CONNECT


0636-0281


0636-0423

## FIXATION POUR FREIN PRO

- Pour les maxi-scooters, les scooters, les mobylettes et les motos
- Se place sur le couvercle du réservoir à liquide de frein (espacement des trous sur la fixation Pro: 40,5 à 61,5 mm (1,59″ à 2,42″) ; entraxe du grand support de frein Pro : 51 à 81 mm (1,97″ à 3,18″)
- Possibilités d'ajustement variées
- Le téléphone portable peut être positionné aussi bien à la verticale qu'à l'horizontale

| DESCRIPTION | RÉF. |
|---|---|
| Fixation pour frein pro | 0636-0281 |
| Grand support de frein Pro | 0636-0423 |



## FIXATION POUR ARCEAU 3D

- Solide et sécurisée
- Clamp robuste adapté à des diamètres de 35 à 55 mm
- Tige de montage pour une utilisation encore plus flexible
- Tête Mag-Align
- En nylon durable
- Parfaite pour les quads, les SSV et les SSV biplaces

| DESCRIPTION | RÉF. |
|---|---|
| Fixation pour arceau 3D | 0636-0671 |





## FIXATION POUR ARCEAU

- Solide et sécurisée
- Clamp adapté à des diamètres d'environ 35 mm (1,37″) à 55 mm (2,16″)
- En nylon durable
- Parfaite pour les quads, les SSV et les SSV biplaces
- Compatible avec SPC/SPC+

| DESCRIPTION | RÉF. |
|---|---|
| Fixation pour arceau | 0636-0487 |



## FIXATION DE RÉTROVISEUR PRO

- La tête pivotante/rotative permet un alignement facile
- En partie en aluminium usiné CNC
- Option d'orientation portrait/paysage
- Dimensions : 34 mm (l) x 60 mm (H) x 55 mm (P) (1,22″ x 2,37″ x 2,16″)
- Diamètre réglable : 16 mm (0,62″), 14 mm (0,55″), 12 mm (0,47″) ou 10 mm (0,39″)

| DESCRIPTION | RÉF. |
|---|---|
| Fixation de rétroviseur pro | 0636-0280 |



## FIXATION DE RÉTROVISEUR

- Support de rétroviseur pour téléphone mobile
- Ajustement super stable de 360° par paliers de 6
- Le téléphone portable peut être positionné aussi bien à la verticale qu'à l'horizontale
- Dimensions : 34 mm (l) x 32 mm (H) x 32 mm (P) (1,3″ x 1,25″ x 1,25″)
- Convient à la plupart des rétroviseurs de moto de 0,39″ à 0,63″

| DESCRIPTION | RÉF. |
|---|---|
| Fixation de rétroviseur | 0636-0270 |



## ADAPTATEURS DE DIAMÈTRE

- Fixation sûre au rétroviseur ou à la barre de renfort
- À utiliser avec la fixation de rétroviseur 0636-0270 et la fixation Pro 0636-0280
- Pour des diamètres d'environ 10 mm (0,39″), 12 mm (0,47″) et 14 mm (0,55″)
- Jeu de trois unités de différentes tailles

| DESCRIPTION | RÉF. |
|---|---|
| Adaptateurs de diamètre | 0636-0563 |



Tous les produits avec une référence **MAGENTA GRAS** sont nouveaux en 2026.

SP CONNECT

## SUPPORT ADHÉSIF MAG-ALIGN PRO

- Support adhésif pratique pour votre voiture, scooter ou bateau
- Alignement flexible grâce à la rotule et au bras d'extension
- Tête Mag-Align
- L'adhésif 3M™ garantit une fixation fiable
- Système de navigation et applications directement dans le champ de vision
- Avec bras d'extension de 5 cm (1,96")



| DESCRIPTION | RÉF. |
|---|---|
| Support adhésif Mag-Align Pro | 0636-0670 |



0636-0672



0636-0673

## TÊTES MAG-ALIGN

- Mise à niveau facile sur votre support existant
- Garantissent une fixation rapide, précise et fiable de l'appareil à chaque utilisation, même dans des conditions difficiles
- La tête Mag-Align A remplace les supports suivants : Moto Mount (Pro, LT, 3D), Moto Stem Mount (Pro), Bar Clamp Mount Pro, Clutch Mount Pro, Mirror Mount Pro, GPS Cradle Mount, Handlebar Mount Pro (MTB), Stem Mount Pro, Roll Cage Mount 3D
- La tête Mag-Align B remplace les supports à rotule suivants : Support de bureau, support à ventouse
- La tête Mag-Align C remplace les supports à rotule suivants : Micro Bike Mount, Mirror Mount, Universal Bike Mount, Brake Mount ou Ball Head Mount Pro




| DESCRIPTION | RÉF. |
|---|---|
| Tête Mag-Align A | 0636-0672 |

| DESCRIPTION | RÉF. |
|---|---|
| Tête Mag-Align B | 0636-0673 |

| DESCRIPTION | RÉF. |
|---|---|
| Tête Mag-Align C | 0636-0674 |





## ADAPTATEUR MAG-ALIGN

- Adaptateur Mag-Align permettant de passer facilement d'un support à un autre
- Mise à niveau facile sur votre support existant
- Garantit une fixation rapide, précise et fiable de l'appareil à chaque utilisation, même dans des conditions difficiles

| DESCRIPTION | RÉF. |
|---|---|
| Adaptateur Mag-Align | 0636-0675 |

## KIT ADHÉSIF UNIVERSEL SPC+

- Fixez votre smartphone rapidement et en toute sécurité sur presque toutes les surfaces lisses, planes et non poreuses
- À utiliser en combinaison avec l'étui pour téléphone SPC+
- Supports adhésifs flexibles pour de nombreuses applications
- Peut être utilisé comme pièce de rechange si nécessaire
- Facile à coller sur les surfaces
- Comprend cinq supports adhésifs pratiques, qui adhèrent à la surface grâce à l'adhésif 3M™ VHBTM puissant

| DESCRIPTION | RÉF. |
|---|---|
| Kit adhésif universel SPC+ | 0636-0320 |

## SUPPORTS À VENTOUSE

### SUPPORT À VENTOUSE MAG-ALIGN

- Support à ventouse pour voiture sans vibrations
- Tête Mag-Align
- Montage rapide et sécurisé
- Réglage stable à 360°

### SUPPORT À VENTOUSE SPC+

- Support magnétique de l'étui SPC+ pour téléphone portable
- Positionnement à 360°
- Sans vibrations
- Comprend une fonction de charge rapide par induction d'une puissance de 15 W



0636-0730



0636-0327

| DESCRIPTION | RÉF. |
|---|---|
| Support à ventouse Mag-Align | 0636-0730 |

| DESCRIPTION | RÉF. |
|---|---|
| Support à ventouse SPC+ | 0636-0327 |

Tous les produits avec une référence **MAGENTA GRAS** sont nouveaux en 2026.

SP™ CONNECT





## ANNEAU MAGNÉTIQUE DE MAINTIEN SPC+

- Grâce à cet anneau magnétique pour téléphone portable, l'appareil reste mieux en place dans la main
- Peut également être utilisé comme base ou pour manipuler votre téléphone portable
- Diamètre : 36 mm (1,41")
- Vente à l'unité

| DESCRIPTION | RÉF. |
|---|---|
| Anneau magnétique de maintien SPC+ | 0636-0465 |



## SUPPORT AVEC ANNEAU SPC+

- Ce support pour téléphone portable pratique peut être fixé sur un étui SPC+ en un instant ; il vous permet de tenir plus fermement votre appareil
- Léger et plat
- Peut servir en outre de base ou de suspension pour smartphone

| DESCRIPTION | RÉF. |
|---|---|
| Support avec anneau SPC+ | 0636-0324 |



## SUPPORT UNIVERSEL SPC+

- Support universel pour téléphone avec scratch (deux longueurs de scratch)
- Pour les vélos, les motos, les voiturettes de golf, les poussettes et bien plus encore
- Montage et alignement sans outils

| DESCRIPTION | RÉF. |
|---|---|
| Support universel SPC+ | 0636-0328 |



## SUPPORT SPHÉRIQUE SPC+

- Permet d'attacher votre étui de téléphone SPC+ à n'importe quel support RAM® sur votre moto
- Diamètre d'environ 25 mm
- Compatible avec GoPro®

| DESCRIPTION | RÉF. |
|---|---|
| Support sphérique SPC+ | 0636-0345 |



0636-0313

## SUPPORT DE TÉLÉPHONE SPC+

### SUPPORT ADHÉSIF À INTERFACE UNIVERSELLE SPC+

- Coussinet adhésif sûr, plat et robuste
- Pour les vélos, les motos, les voitures, les voiturettes de golf et plus encore
- Film adhésif SP Connect™ 3M™ pour une utilisation flexible
- Compatible avec toutes les fixations SPC+

### SUPPORT ADHÉSIF À INTERFACE UNIVERSELLE SPC+ MINI

- Coussinet adhésif sûr, plat et robuste
- Pour télécommandes de drones, haut-parleurs et plus encore
- Film adhésif 3M™
- Compatible avec toutes les fixations SPC+

| DESCRIPTION | RÉF. |
|---|---|
| Support universel d'interface pour SPC+ | 0636-0313 |



2130-0366

| DESCRIPTION | RÉF. |
|---|---|
| Support téléphone à interface universelle SPC+ mini | 2130-0366 |

## SUPPORT DE TÉLÉPHONE SPC+ POUR BOUCHES D'AÉRATION

- Permet une fixation magnétique rapide et sûre de votre étui de téléphone SPC+ sur la bouche d'aération de la voiture
- Grâce au support de téléphone SPC+, votre système de navigation est toujours visible et vous pouvez utiliser la fonction mains libres de votre smartphone pendant que vous conduisez
- Conception flexible et compacte
- Le support de charge sur la bouche d'aération permet une charge inductive facile dans la voiture

| DESCRIPTION | RÉF. |
|---|---|
| Noir | 0636-0325 |



0636-0325



0636-0326

| DESCRIPTION | RÉF. |
|---|---|
| Noir, chargement | 0636-0326 |

Tous les produits avec une référence **MAGENTA GRAS** sont nouveaux en 2026.

SP™ CONNECT

## TÊTE SPC+ CHROMÉE MOTO PRO





- Tête SPC+ en chrome pour étuis de téléphone SP Connect™
- Pour monter un smartphone sur un support pouvant être muni d'une tête SPC
- Légère et plate
- Facile à rattacher
- Fort maintien
- Compatible avec les RÉF. 0636-0267, 0636-0282 et 0636-0278

| DESCRIPTION | RÉF. |
|---|---|
| Tête SPC+ chromée Moto Pro | 0636-0558 |

## TÊTE SPC+ MOTO LT



- Tête SPC+ pour étuis de téléphone SP Connect™
- Pour monter un smartphone sur un support pouvant être muni d'une tête SPC
- Légère et plate
- Facile à rattacher ; fort maintien
- Compatible avec les RÉF. 0636-0412, 0636-0413 et 0636-0414

| DESCRIPTION | RÉF. |
|---|---|
| Tête SPC+ Moto LT | 0636-0557 |

## TÊTE SPC+ MOTO PRO DE REMPLACEMENT



- Légère et plate
- Facile à rattacher ; fort maintien
- Compatible avec les RÉF. 0636-0272, 0636-0276, 0636-0277, 0636-0279, 0636-0280 et 0636-0332

| DESCRIPTION | RÉF. |
|---|---|
| Tête SPC+ Moto Pro de remplacement | 0636-0331 |

0636-0321





0636-0322

0636-0486



## MODULE ANTI-VIBRATIONS SPC+

- Usinage CNC à partir d'aluminium de qualité aéronautique
- Élimine jusqu'à 60 % des vibrations grâce à un insert en élastomère spécialement élaboré
- Sécurise et stabilise votre smartphone en vue d'une navigation aisée
- Fixation simple à réaliser soi-même
- Rotation de 360° par incréments de 6°
- Compatible avec les fixations SP Connect™ suivantes : support pour moto Pro, fixation pour axe de moto, fixation pour pontet (+ Pro), fixation pour embrayage (+ Pro), fixation de rétroviseur Pro, support pour vélo Pro (+ XL) et fixation de dispositif pour guidon de VTT
- Diamètre : 52 mm (2,04")

## MODULE DE CHARGE ANTI-VIBRATION SPC+

- Recharge par induction sur votre moto par le biais de la batterie ou du moteur
- Diamètre : 60 mm (2,36")

| DESCRIPTION | RÉF. |
|---|---|
| Module anti-vibrations SPC+ noir | 0636-0321 |
| Module anti-vibrations SPC+ chrome | 0636-0322 |
| Module anti-vibrations SPC+ de charge en chrome | 0636-0486 |

## ADAPTATEUR DE PIGNON



- L'adaptateur de pignon permet d'utiliser facilement le module anti-vibrations SP Connect™ sur de nombreux autres supports
- Transforme les supports existants
- Cet adaptateur de pignon est accompagné d'une vis

| DESCRIPTION | RÉF. |
|---|---|
| Adaptateur de pignon | 0636-0564 |

## ADAPTATEUR SPC+



- Adaptateur SPC+ pour étuis de téléphone SPC+
- Pour monter un smartphone sur un support pouvant être muni d'une tête SPC
- Léger et discret
- Facile à fixer ; fort maintien

| DESCRIPTION | RÉF. |
|---|---|
| Adaptateur SPC+ | 0636-0554 |

## ADAPTATEUR SPC



- Adaptateur SPC pour étuis de téléphone SPC
- Pour monter les smartphones sur de nombreux supports SPC+
- Léger et discret

| DESCRIPTION | RÉF. |
|---|---|
| Adaptateur SPC | 0636-0553 |

Tous les produits avec une référence **MAGENTA GRAS** sont nouveaux en 2026.

SP™ CONNECT

## BATTERIE PORTABLE SANS FIL

- Avec la batterie portable sans fil compacte SP Connect™, vous pouvez charger rapidement et facilement la batterie de votre smartphone, sans câble, lorsque vous êtes sur la route
- Cette batterie d'une puissance de 10 W et d'une capacité de 5 000 mA peut se glisser dans n'importe quelle poche du fait de sa structure pratique
- Pour connecter votre étui de téléphone SPC+ et votre smartphone à la batterie portable sans fil, il suffit d'utiliser le mécanisme de verrouillage par rotation ; la charge commence immédiatement sans qu'il y ait besoin d'un câble de charge
- Lorsque la batterie portable est vide, elle peut être rechargée rapidement via une connexion USB





| DESCRIPTION | RÉF. |
|---|---|
| Batterie portable sans fil | 2130-0359 |



2130-0356





0636-0323

## MODULE DE CHARGE SPC+

- Ce chargeur à induction vous permet de charger votre téléphone sans fil avec l'étui SPC+
- Se monte sur toutes les têtes de support SPC+
- Applications polyvalentes (moto, vélo électrique, batterie portable)
- 100 % résistant aux intempéries
- Câble USB inclus
- Dimensions : 60 mm (H) x 12 mm (l) x 199 mm (L) (2" x 0,47" x 7,8")

| DESCRIPTION | RÉF. |
|---|---|
| Module de charge SPC+ | 2130-0356 |

## MODULE DE CHARGE ANTI-VIBRATION SPC+

- Amortisseur de vibrations innovant et chargeur à induction résistant aux intempéries pour l'étui de téléphone SPC+
- Réduit jusqu'à 60 % les vibrations
- Usinage CNC à partir d'aluminium de qualité aéronautique
- Diamètre : 60 mm (2")

| DESCRIPTION | RÉF. |
|---|---|
| Module de charge anti-vibration SPC+ | 0636-0323 |



## SUPPORT DE CHARGE UNIVERSEL E-CAP POUR TÉLÉPHONE

- Mise à niveau idéale pour votre moto avec système E-Cap préinstallé
- Permet la recharge sans fil sans coque SP Connect™ Phone Case
- Installation facile
- Durable et 100 % étanche

**REMARQUE : Fonctionne uniquement avec un système E-Cap préinstallé.**

| DESCRIPTION | RÉF. |
|---|---|
| Support de charge universel E-Cap pour téléphone | 0636-0713 |



## SUPPORT DE CHARGE UNIVERSEL POUR TÉLÉPHONE

- Support universel étanche et réglable pour la plupart des modèles de smartphones
- Charge rapide par induction avec puissance de 15 W
- Durable et 100 % étanche
- Câble USB étanche inclus

| DESCRIPTION | RÉF. |
|---|---|
| Collier de serrage universel de chargement de téléphone | 0636-0318 |



## MODULE DE CHARGE SANS FIL E-CAP

- Mise à niveau idéale pour votre moto avec système E-Cap préinstallé
- Permet la recharge sans fil sans coque SP Connect™ Phone Case
- Installation facile
- Alignement magnétique précis de votre coque
- Durable et 100 % étanche

**REMARQUE : Fonctionne uniquement avec un système E-Cap préinstallé.**

| DESCRIPTION | RÉF. |
|---|---|
| Module de charge sans fil E-Cap | 0636-0712 |



## STATION DE CHARGE SANS FIL

- Grâce aux aimants intégrés, votre étui SPC+ se place automatiquement dans la bonne position de charge sur ce chargeur sans fil compatible MagSafe®
- Avec son support pliable pratique, le chargeur à induction permet également de charger à un certain angle
- Chargement sans fil rapide avec une puissance de 15 W
- Câble USB inclus

| DESCRIPTION | RÉF. |
|---|---|
| Station de charge sans fil | 2130-0358 |

Tous les produits avec une référence **MAGENTA GRAS** sont nouveaux en 2026.

SP™ CONNECT



## STATION DE CHARGE SPC+

- Support de téléphone pour le bureau ou la maison
- Fixation magnétique sécurisée de l'étui de téléphone SPC+
- Charge rapide par induction avec puissance de 15 W
- Accessoires compatibles avec MagSafe®
- Câble USB inclus

| DESCRIPTION | RÉF. |
|---|---|
| Station de charge SPC+ | 2130-0357 |



## CHARGEUR MURAL 30 W

- Doté de deux ports USB (USB-A et USB-C), ce qui vous permet de charger plusieurs dispositifs simultanément
- Équipé d'une puce électronique « IC » intelligente qui détecte automatiquement les besoins de charge de vos appareils et génère une puissance optimale afin de garantir une charge rapide et efficace

| DESCRIPTION | RÉF. |
|---|---|
| Chargeur mural 30 W | 2130-0376 |



## CÂBLE DE RACCORDEMENT POUR SPC+

- Câble résistant aux intempéries pour le câblage de la batterie de la moto afin d'alimenter votre chargeur à induction
- Il suffit de relier les extrémités libres du câble à la batterie de la moto et de connecter le connecteur USB-C au module de charge
- Équipé d'un convertisseur de tension intégré (12 V à 5 V/2 A)
- Longueur du câble : 150 cm (59")
- Vente à l'unité

| DESCRIPTION | RÉF. |
|---|---|
| Câble de raccordement pour SPC+ | 2130-0355 |



## BRASSARD

- Support multifonctionnel pour téléphone portable pour la partie supérieure du bras
- Confortable à porter sur la peau et par-dessus les vêtements
- Deux sangles anti-pincement en néoprène léger, respirant et extensible
- Revêtement antidérapant à l'intérieur pour la course à pied, l'entraînement et l'usage quotidien
- Lavable à la main, entièrement respirant, résistant aux intempéries
- Comprend un brassard, une sangle réglable S/M et une sangle réglable L/XL

| DESCRIPTION | RÉF. |
|---|---|
| Brassard | 9201-0090 |



## PETIT CORDON POUR ÉTUI DE TÉLÉPHONE

- Cordon élastique compact avec étiquette de sûreté pour que votre téléphone demeure en sécurité dans toutes les situations
- Flexible
- Clip réglable
- Mousqueton pour une attache rapide
- Étiquette de sûreté
- Dimensions : 190 mm à 350 mm (7,4" à 13,77") (sans mousqueton)

| DESCRIPTION | RÉF. |
|---|---|
| Petit cordon pour étui de téléphone | 0636-0359 |





## SUPPORT À CLIP SPC+

- Support à clipser commode et léger pour étui de téléphone SPC+
- Peut être rattaché à une ceinture, un sac ou un sac à dos
- Languette de fixation avec mécanisme de serrage fonctionnel
- Offre une protection optimale pour votre appareil durant vos trajets
- Résistant aux intempéries
- Support à clipser SPC+ accompagné de l'outil SPC+

| DESCRIPTION | RÉF. |
|---|---|
| Support à clip SPC+ | 0636-0623 |

Tous les produits avec une référence **MAGENTA GRAS** sont nouveaux en 2026.

ÉCHAPPEMENT
LAMES À NEIGE ET ACCESSOIRES
TREUILS ET FIXATIONS
AUDIO
ACCESSOIRES GÉNÉRAUX ET CADENAS/ ANTIVOLS
PORTE-BAGAGES ET ACCESSOIRES
COFFRES, BAGAGES ET RANGEMENT
PIÈCES PLASTIQUES ET DE CARÉNAGE
PARE-CHOCS ET PROTECTIONS
GUIDONS ET COMMANDES
ROUES ET ACCESSOIRES
FREINS
COURROIES, CHAÎNES, PIGNONS ET COURONNES
TRANSMISSION
SUSPENSION
MOTEUR ET REFROIDISSEMENT
ADMISSION
ÉLECTRICITÉ
ÉCLAIRAGE
OUTILLAGE ET PROMOTION

SP™ CONNECT



## KIT DE CRÉATION SPC+

- Exploitez tout le potentiel de votre smartphone en matière de photos et vidéos grâce à ce kit de création, un ensemble polyvalent de fixations et d'adaptateurs pour téléphone
- Peut être utilisé avec les fixations de $^1/_4$"-20 et GoPro®
- Robuste et sûr
- Convient pour les adaptateurs SP Connect™ MicroRail
- Réglage à 360° (par incréments de 6°)
- Renferme un adaptateur de trépied, un clip pour caméra sport, un adaptateur pivotant, un adaptateur MicroRail et une fixation spéciale

| DESCRIPTION | RÉF. |
|---|---|
| Kit de création SPC+ | **0636-0619** |



## PERCHE À SELFIE POV

- Perche à selfie avec tige télescopique pratique
- Extrêmement légère et facile à ranger
- Longue de 51 cm (20") ; avec sangle de poignet réglable, vis sans fin, adaptateur pivotant et fixation spéciale

| DESCRIPTION | RÉF. |
|---|---|
| Perche à selfie POV | **0636-0618** |



## POIGNÉE À SELFIE CONVERTIBLE EN TRÉPIED SPC+

- Pour prendre des photos statiques et enregistrer des vidéos dynamiques selon des perspectives inhabituelles
- Fixez votre téléphone ou votre caméra sport GoPro® sur la tête du trépied par simple rotation de 90° dans le sens des aiguilles d'une montre
- Pourvue d'une tête sphérique 360°
- Légère et suffisamment petite pour tenir dans une poche
- Branches du trépied magnétiques
- Cette poignée à selfie convertible en trépied SPC+ est livrée avec une vis sans fin, un adaptateur pivotant SPC+ et une fixation spéciale SPC+

| DESCRIPTION | RÉF. |
|---|---|
| Poignée à selfie convertible en trépied SPC+ | **0636-0624** |



## PERCHE À SELFIE CONVERTIBLE EN TRÉPIED

- Trépied pratique pour téléphone portable qui se glisse dans n'importe quelle poche
- Permet de créer de superbes photos et des vidéos dynamiques selon des perspectives inhabituelles
- Compatible avec les étuis de téléphone SPC et SPC+
- Branches du trépied magnétiques
- Perche télescopique et tête sphérique pivotant à 360°
- Maintien sûr grâce à un mécanisme de verrouillage ultra rapide à 90°
- Haute d'environ 474 mm (18,5" environ) lorsqu'elle est entièrement déployée

| DESCRIPTION | RÉF. |
|---|---|
| Perche à selfie convertible en trépied | **0636-0625** |

Tous les produits avec une référence **MAGENTA GRAS** sont nouveaux en 2026.

## SYSTÈMES DE FIXATION RAM®

- Choix le plus complet de solutions de fixation, conçues spécialement pour les motos, les quads/SSV, les motoneiges et les motomarines
- Le design de la sphère en caoutchouc et du support RAM® convient parfaitement à ces environnements à hautes vibrations
- De plus, le design de la sphère et du support permettent à l'utilisateur d'ajuster facilement et rapidement l'appareil qu'il y a fixé, pour un angle de vue parfait
- Le système RAM vous permettra de fixer votre téléphone portable, votre caméra GoPro®, votre GPS et bien plus encore

### TROIS ÉTAPES POUR CONFIGURER VOTRE FIXATION :



ÉTAPE 1 : CHOIX D'UNE BASE



ÉTAPE 2 : CHOIX D'UN BRAS

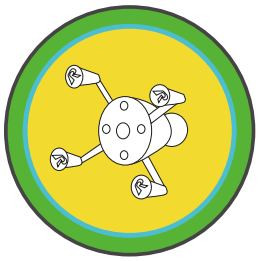

ÉTAPE 3 : CHOIX D'UN SUPPORT

## FIXATION POUR GUIDON RAM® AVEC BOULON EN U AU NIVEAU DE LA BASE ET X-GRIP® UNIVERSEL POUR LE SUPPORT POUR GRAND TÉLÉPHONE/PHABLETTE




- Base avec boulon en U galvanisée, bras double et support à ressort universel X-Grip® IV pour les grands téléphones et les phablettes
- Le kit comprend du matériel de montage compatible avec des tubes de guidon de 13 mm à 32 mm (0,50" à 1,25") de diamètre
- La base est accompagnée d'un cache noir pour recouvrir les extrémités exposées du boulon en U
- L'adaptateur pour tube de guidon composite inclus réduit le tube de guidon à une largeur minimale de 13 mm (0,5")
- La fixation est conçue avec une sphère en caoutchouc avec support RAM® de taille B brevetée de 25,4 mm (1") de diamètre intégrant des points d'ajustement aux deux extrémités du bras double ; cela permet un ajustement pratiquement à l'infini et des angles de vue parfaits
- Le support à ressort X-Grip IV se dilate et se contracte, permettant un ajustement parfait au téléphone ou à la phablette
- X-Grip inclut également un cordon pour périphérique recommandé pour les applications en extérieur
- Le berceau est compatible avec les appareils portables correspondant aux dimensions suivantes : largeur de 44 mm à 114 mm (1,75" à 5,5") x hauteur de 83 mm à 140 mm (3,27" à 5,51") x profondeur de 22 mm (0,875")
- Dimensions du boulon en U : de 13 mm à 32 mm (0,50" à 1,25")

**REMARQUE : Il est primordial de vérifier les dimensions de votre appareil avec sa coque/pochette/housse lorsque vous déterminez la taille globale.**

| DESCRIPTION | RÉF. |
|---|---|
| Fixation pour guidon RAM® avec boulon en U au niveau de la base et X-Grip® universel pour le support pour grand téléphone/phablette | **0636-0122** |

## PETITE BASE RAM® TOUGH-CLAW™ AVEC LONGS BRAS DOUBLES ET SUPPORT UNIVERSEL X-GRIP® POUR GRAND TÉLÉPHONE/TABLETTE




- Composite extrêmement résistant, aluminium de qualité aéronautique traité époxy et acier inoxydable de qualité aéronautique
- Consiste en une base dotée d'un collier de serrage pour tube Tough-Claw™, d'un bras double long et d'un support à ressort universel RAM® X-Grip® pour grands téléphones et phablettes
- Support à ressort qui s'étire et se contracte pour s'adapter parfaitement à votre appareil ; embouts en caoutchouc pour maintenir l'appareil en place
- La fixation est conçue avec une sphère en caoutchouc avec support de taille B brevetée de 25,4 mm (1") de diamètre intégrant des points d'ajustement aux deux extrémités du bras double ; cela permet un ajustement pratiquement à l'infini et des angles de vue parfaits
- X-Grip inclut également un cordon pour périphérique recommandé pour les applications en extérieur
- La plage de serrage sur les surfaces rail/tube de guidon est de 16 mm à 38 mm (0,625" à 1,5") ; la plage de serrage sur les surfaces planes est de 0 mm à 28,6 mm (0" à 1,14")
- Le support est compatible avec les dispositifs portables des dimensions suivantes : Largeur de 44 mm à 114 mm x hauteur de 83 mm à 140 mm et profondeur de 22 mm (1,75" à 4,5" x 3,25" à 5,5" x 0,875")

**REMARQUE : Il est primordial de vérifier les dimensions de votre appareil avec sa coque/pochette/housse lorsque vous déterminez la taille globale.**

| DESCRIPTION | RÉF. |
|---|---|
| Petite base RAM Tough-Claw™ avec longs bras doubles et support universel X-grip® pour grand téléphone/tablette | **0636-0130** |

Tous les produits avec une référence **MAGENTA GRAS** sont nouveaux en 2026.

ÉCHAPPEMENT
LAMES À NEIGE ET ACCESSOIRES
TREUILS ET FIXATIONS
AUDIO
ACCESSOIRES GÉNÉRAUX ET CADENAS/ ANTIVOLS
PORTE-BAGAGES ET ACCESSOIRES
COFFRES, BAGAGES ET RANGEMENT
PIÈCES PLASTIQUES ET DE CARÉNAGE
PARE-CHOCS ET PROTECTIONS
GUIDONS ET COMMANDES
ROUES ET ACCESSOIRES
FREINS
COURROIES, CHAÎNES, PIGNONS ET COURONNES
TRANSMISSION
SUSPENSION
MOTEUR ET REFROIDISSEMENT
ADMISSION
ÉLECTRICITÉ
ÉCLAIRAGE
OUTILLAGE ET PROMOTION

RAM® MOUNTS




0603-0571

## GRANDS SUPPORTS X-GRIP® POUR TÉLÉPHONES/PHABLETTES ET TABLETTES

- En composite renforcé et acier inoxydable
- Support à ressort qui s'étire et se contracte pour s'adapter parfaitement à votre appareil
- Design épuré et intelligent à quatre pieds, qui dispose d'une excellente puissance de maintien
- Extrémités recouvertes de caoutchouc pour maintenir l'appareil en place
- Compatible et interchangeable avec une grande variété de produits de fixation RAM® populaires
- Inclut une rotule caoutchouc de taille B Ø 25,4 mm (1")
- Dimensions du support téléphone/phablette : largeur minimale 44 mm à 114 mm (1,75" à 4,5")
- Dimensions du support tablette : largeur minimale 57 mm à 14,5 cm (2,25" à 5,75") ; (les appareils de 57 mm (2,25") de largeur doivent avoir une hauteur minimale de 18 cm (7")) et une profondeur de 22 mm (0,875")
- X-Grip® comprend un cordon pour périphérique

| DESCRIPTION | RÉF. |
|---|---|
| Support X-Grip® IV pour grands téléphones/phablettes et tablettes | 0603-0571 |
| **ACCESSOIRES** | |
| Lot de 4 capuchons de fixation de rechange pour tous les supports X-Grip | 0603-0645 |



## CORDON RAM X-GRIP® POUR TABLETTE DE 17 CM À 20 CM (7" À 8")

- Fabriqué en matériau élastomère très résistant
- S'adapte aux supports X-Grip® pour une insertion facile du dispositif
- Permet de placer le dispositif en toute sécurité dans les applications ouvertes

| DESCRIPTION | RÉF. |
|---|---|
| Cordon RAM® X-Grip® pour tablette de 17 cm - 20 cm (7" - 8") | 0603-0904 |




## SUPPORT À RESSORT RAM® TAB-TITE™ POUR TABLETTES DE 18 CM À 20,3 CM (7 À 8") AVEC ÉTUIS

- Ce support sert à maintenir en toute sécurité une tablette de 18 cm-20,3 cm (7"-8") dans un étui ; la plaque arrière comporte des coupelles de différentes tailles qui peuvent être utilisées comme bases pour divers dispositifs
- Avec la rotule et les logements de rotule à rotule, il est possible d'accrocher sans problème un bras double, puis de l'ajuster
- Fabriqué avec des composites haute résistance et procurant donc une base sécurisée pour vos appareils

| DESCRIPTION | RÉF. |
|---|---|
| Support RAM® Tab-Tite™ à ressort pour tablettes 18 cm - 20,3 cm (7" - 8") avec coques | 0636-0198 |




## SUPPORT À RESSORT RAM® TAB-LOCK™ POUR TABLETTES DE 17 CM À 20 CM (7 À 8") AVEC ÉTUIS

- Ce support sert à maintenir en toute sécurité une tablette de 17 cm - 20 cm (7" - 8") dans un étui ; la plaque arrière comporte des coupelles de différentes tailles qui peuvent être utilisées comme bases pour divers dispositifs
- Avec la rotule et les logements de rotule à rotule, il est possible d'accrocher sans problème un bras double, puis de l'ajuster
- Fabriqué avec des composites haute résistance et procurant donc une base sécurisée pour vos appareils

| DESCRIPTION | RÉF. |
|---|---|
| Support RAM® Tab-Lock™ à ressort pour tablettes 17 cm - 20 cm (7" - 8") avec coques | 0636-0199 |

Tous les produits avec une référence **MAGENTA GRAS** sont nouveaux en 2026.

## SUPPORT X-GRIP® POUR GRANDS TÉLÉPHONES AVEC BASE STUBBY™ POUR PORTE-BOISSON




- Comprend une base à boule pour porte-gobelet Stubby™, un bras à double douille de longueur moyenne de 25,4 (1") de diamètre type B, et un support de téléphone X-Grip® grande taille
- En aluminium de qualité aéronautique à traitement époxy, acier inoxydable et composite renforcé, pour davantage de résistance et de fiabilité y compris dans les environnements les plus difficiles
- La structure en forme de « X » à ressort pour grands téléphones, avec capuchons en caoutchouc, maintient solidement votre téléphone sans le dissimuler ; une attache pour dispositif est proposée en option pour davantage de protection en cas d'utilisation en conditions rudes
- Compatible avec tous les porte-boissons de 65,27 mm (2,57") à 88,9 mm (3,5") de diamètre

| DESCRIPTION | RÉF. |
|---|---|
| Support X-Grip® pour grands téléphones avec base Stubby™ pour porte-boisson | 0636-0567 |

## FIXATION POUR TÉLÉPHONE XL RAM® QUICK-GRIP™ AVEC VIBE-SAFE™ ET BASE À BOULON EN U




- Combinaison du support de téléphone XL Ram® Quick Grip™ et du système RAM Vibe-Safe™ en version courte
- Fabriquée en composite haute résistance et en acier inoxydable
- Accessoire d'amortissement conçu pour protéger les appareils électroniques des vibrations
- Le raccord fileté NPT permet la rotation entre le mode portrait et paysage
- La versatilité permet de passer du portrait et au mode paysage tout en gardant votre appareil en sécurité
- Dispositif de connexion d'une seule main
- Supports latéraux ajustables et poignée supérieure à ressort pour maintenir l'appareil en sécurité
- S'adapte à des tubes de 12,7 mm à 31,75 mm (0,50 pouce à 1,25 pouce) de diamètre
- Compatible avec les appareils portables qui correspondent aux dimensions suivantes : Largeur de 6,6 à 9,2 cm x hauteur de 14,6 à 20,9 cm et profondeur de 1,8 cm (2,625" à 3,625" x 5,75" à 8,25" x 0,72")

**REMARQUE : Il est primordial de vérifier les dimensions de votre appareil avec sa coque/pochette/housse lorsque vous déterminez la taille globale.**

| DESCRIPTION | RÉF. |
|---|---|
| Fixation pour téléphone XL RAM® Quick-Grip™ avec Vibe-Safe™ et base à boulon en U | 0636-0438 |

## SUPPORT POUR TÉLÉPHONE XL RAM® QUICK-GRIP™ AVEC ADAPTATEUR VIBE-SAFE™ ET ROTULE



- Le système RAM® Vibe-Safe™ en toute sécurité amortit les vibrations
- Le raccord fileté NPT permet la rotation entre le mode portrait et paysage, tout en restant sécurisé
- En composite renforcé et acier inoxydable pour plus de durabilité et de fiabilité dans la plupart des environnements exigeants
- Structure unique et conception réfléchie pour tous les secteurs d'activité
- Inclut une rotule caoutchouc de taille B Ø 25,4 mm (1") permettant la connexion à tout bras double RAM de taille B ; la technologie rotule permet un réglage quasi infini
- Dimensions du support : 14,6 cm à 18,4 cm (H) x 6,6 cm à 9,2 cm (l) x 18,29 mm (P) (5,75" à 7,25" x 2,625 à 3,625" x 0,72")

| DESCRIPTION | RÉF. |
|---|---|
| Support pour téléphone XL RAM® Quick-Grip™ avec adaptateur Vibe-Safe™ et rotule | 0603-1130 |

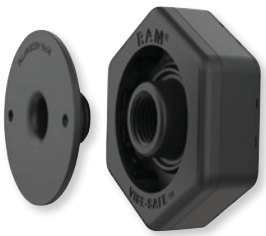

## ADAPTATEUR RAM® VIBE-SAFE™ AVEC RACCORD NPT POUR SUPPORTS 2 TROUS

- Accessoire antivibratoire de structure unique conçu pour protéger les appareils électroniques des vibrations
- Le raccord fileté NPT permet la rotation entre le mode portrait et paysage, tout en restant sécurisé
- Cet adaptateur est compatible avec la plupart des supports RAM® à 2 trous, y compris les supports RAM Quick-Grip™, RAM Tough-Charge™, RAM Quick-Charge™ et RAM Form-Fit

**REMARQUE : Compatible uniquement avec l'adaptateur à sphère en losange métallique.**

| DESCRIPTION | RÉF. |
|---|---|
| Adaptateur NPT RAM® Vibe-Safe™ pour supports 2 trous | 0603-1134 |

Tous les produits avec une référence **MAGENTA GRAS** sont nouveaux en 2026.

RAM® MOUNTS

## FIXATION POUR TÉLÉPHONE RAM® QUICK-GRIP™ AVEC BASE À BOULON EN U POUR GUIDON

- Composite haute résistance, aluminium de qualité aéronautique à traitement époxy
- Rotule en caoutchouc taille B de 25,4 mm (1") de diamètre
- Permet de sécuriser différents types de Smartphones, unités GPS, haut-parleurs Bluetooth® et autres appareils électroniques
- Bras double RAM® court et base à boulon en U pour guidon plaquée en zinc inclus
- S'adapte à des tubes de 12,7 mm à 31,75 mm (0,5 pouce à 1,25 pouce) de diamètre
- Dimensions de serrage du support téléphone standard (RÉF. 0636-0157) : 5,6 cm à 8,3 cm L, 12 cm à 14,5 cm H, 1,8 cm P (4,75" à 5,75" L, 2,19" à 3,25" H, 0,72")
- Dimensions de serrage du support téléphone XL (RÉF. 0636-0158) : Largeur de 6,5 cm à 9,2 cm, hauteur de 14,5 cm à 21 cm, profondeur de 1,8 cm (5,75" à 8,25" H, 2,625" à 3,625" L, 0,72" P)




0636-0157




0636-0158

| DESCRIPTION | RÉF. |
|---|---|
| Fixation pour téléphone RAM® Quick-Grip™ avec base à boulon en U pour guidon | 0636-0157 |

| DESCRIPTION | RÉF. |
|---|---|
| Fixation pour téléphone RAM® Quick-Grip XL avec base à boulon en U pour guidon | 0636-0158 |

## SUPPORT DE TÉLÉPHONE UNIVERSEL RAM® QUICK-GRIP™ AVEC SPHÈRE

- Composite extrêmement résistant
- Peut accueillir un Smartphone, un GPS, un haut-parleur Bluetooth® et d'autres appareils électroniques
- Le mécanisme à ressort et les demi-lunes latérales ajustables permettent une accroche sûre
- Dimensions de serrage du support téléphone standard (RÉF. 0603-0826 et 0603-0829) : 12 cm à 14,5 cm H, 5,6 cm à 8,3 cm L et profondeur 18 mm (4,75" à 5,75" H, 2,19" à 3,25" L et 0,72" P)
- Dimensions de serrage du support téléphone XL (RÉF. 0603-0830) : Hauteur de 14,5 cm à 21 cm, largeur de 6,5 cm à 9,2 cm et profondeur de 18 mm (5,75" à 8,25" H, 2,625" à 3,625" l et 0,72" P)



0603-0826



| DESCRIPTION | RÉF. |
|---|---|
| Support pour téléphone RAM® Quick-Grip avec sphère (sans sac en polyester) | 0603-0829 |
| Support téléphone universel RAM Quick-Grip avec rotule (avec carte de présentation) | 0603-0826 |
| Support téléphone RAM Quick-Grip XL avec rotule | 0603-0830 |

## KITS RAM® X-GRIP® AVEC VIBE-SAFE™ ET BASE À BOULON EN U

- En composite haute résistance, acier inoxydable et aluminium de qualité aéronautique à traitement époxy
- Comprennent un système de sphère en caoutchouc de taille B (25,4 mm (1") de diamètre) avec support avec des points d'ajustement aux deux extrémités du bras ; en faisant tourner le bras vous pouvez donc placer la fixation X-Grip® dans la position désirée
- Support à ressort qui s'étire et se contracte pour s'adapter parfaitement à votre appareil
- Extrémités recouvertes de caoutchouc pour maintenir l'appareil en place
- Le matériel de montage pour les réservoirs de maîtres-cylindres d'embrayage/de frein comprend des boulons de montage métriques et classiques
- Le kit comprend des boulons en U qui conviennent pour les barres dont le diamètre mesure entre 12,7 mm et 31,7 mm (5,5" et 1,25")
- La technologie du support permet de multiples angles d'ajustement et une bonne articulation de l'appareil
- Avec tout le matériel de montage nécessaire




0603-1125




0603-1127

| DESCRIPTION | RÉF. |
|---|---|
| Bras court de 50,8 mm (2") de long ; largeur : 44 mm- 114 mm (1 3/4" - 4 1/2") ; profondeur : 22 mm (7/8") | 0603-1124 |
| Bras court de 50,8 mm (2") de long ; largeur : 47 mm- 82 mm (1 7/8" - 3 1/4") ; profondeur : 22 mm (7/8") max | 0603-1125 |
| Bras moyennement grand de 76,2 (3") de long ; largeur : 44 mm à 114 mm (3/4" to 4 1/2") ; profondeur : 22 mm (7/8") max | 0603-1126 |
| Bras moyennement grand de 76,2 (3") de long ; largeur : 47 mm- 85 mm (1 7/8" - 3 1/4") ; profondeur : 22 mm (7/8") | 0603-1127 |

Tous les produits avec une référence **MAGENTA GRAS** sont nouveaux en 2026.

## FIXATION POUR TÉLÉPHONE RAM® X-GRIP® AVEC VIBE-SAFE™ ET PETITE BASE TOUGH-CLAW™




0636-0440

- Le système RAM® Vibe-Safe™ en toute sécurité amortit les vibrations
- En composite renforcé et acier inoxydable pour plus de durabilité et de fiabilité dans la plupart des environnements exigeants
- Structure unique et conception réfléchie pour tous les secteurs d'activité
- Le support téléphone standard (RÉF. 0636-0440) est compatible avec les appareils portables correspondant aux dimensions suivantes : 47,6 mm à 82,5 mm (1,875" à 3,25") de large, avec collier de 15,8 mm à 28,9 mm (0,625" à 1,14") de diamètre
- Le support téléphone grand modèle (RÉF. 0636-0439) est compatible avec les appareils portables correspondant aux dimensions suivantes : 44 mm à 144 mm (1,75" à 4,5") de large, avec collier de 25,4 mm à 40,6 mm (1" à 1,6") de diamètre

| DESCRIPTION | RÉF. |
|---|---|
| Fixation pour téléphone RAM® X-Grip® avec Vibe-Safe™ et petite base Tough-Claw™ | 0636-0440 |
| Fixation pour grand téléphone RAM X-Grip avec Vibe-Safe et petite base Tough-Claw | 0636-0439 |

## FIXATION POUR TÉLÉPHONE RAM® X-GRIP® AVEC VIBE-SAFE™ ET BASE DE RÉSERVOIR



0603-1129




0603-1128

- Accessoire antivibratoire qui protège les appareils électroniques des vibrations
- Peut pivoter entre le mode portrait et le mode paysage en desserrant la vis centrale
- Livré avec un bras de taille moyenne « B » et une base à sphère RAM® pour frein de moto/ réservoir de liquide d'embrayage et guidon
- S'adapte à des tubes de 12,7 mm à 31,75 mm (0,5" à 1,25") de diamètre
- Compatible avec les dispositifs portables d'une largeur de 47,4 mm à 82,55 mm (1,87" à 3,25") et d'une profondeur maximale de 22 mm (0,875")
- Attache pour dispositif optionnelle recommandée pour usage en extérieur

| DESCRIPTION | RÉF. |
|---|---|
| Fixation pour téléphone RAM® X-Grip® avec Vibe-Safe™ et base de réservoir | 0603-1129 |

- Dimensions de serrage du support téléphone standard (RÉF. 0603-1129) : Largeur de 47,6 mm à 82,55 mm (1,875" à 3,25") et profondeur maximale de 22,2 mm (0,875")
- Dimensions de serrage du support téléphone grand modèle (RÉF. 0603-1128) : Largeur de 44,5 mm à 114,3 mm (1,75" à 4,5") et profondeur maximale de 22,2 mm (0,875")

| DESCRIPTION | RÉF. |
|---|---|
| Support téléphone RAM X-Grip grand modèle avec Vibe-Safe et base de réservoir | 0603-1128 |

## KITS DE FIXATIONS POUR TÉLÉPHONE RAM® X-GRIP®




0603-1132 0603-1131

- Support fabriqué en composite extrêmement résistant, en acier inoxydable et en aluminium de qualité aéronautique traité époxy
- En composite renforcé et acier inoxydable pour plus de durabilité et de fiabilité dans la plupart des environnements exigeants
- Combinent la fixation pour téléphone RAM® X-Grip®, la base d'axe de colonne de direction de moto et le système RAM® Vibe-Safe™
- Le système RAM Vibe-Safe amortit la majorité des vibrations
- Comprend un bras court de taille B, une base à rotule RAM pour colonne de direction de moto et une sangle de sécurité optionnelle pour l'appareil, recommandée pour une utilisation en extérieur
- Support à ressort s'ouvrant et se refermant pour un ajustement parfait de l'appareil, avec embouts gainés de caoutchouc assurant un maintien ferme et stable
- Avec tout le matériel de montage nécessaire

| DESCRIPTION | RÉF. |
|---|---|
| Support téléphone RAM® X-Grip® grand modèle avec rotule et adaptateur Vibe-Safe | 0603-1132 |
| Support téléphone RAM X-Grip avec Vibe-Safe et base de colonne de direction – version courte | 0603-1135 |

- Dimensions de serrage des supports téléphone standard (RÉF. 0603-1132 et 0603-1135) : Largeur de 47,6 mm à 82,5 mm (1,875" à 3,25") et profondeur de 22 mm (0,875")
- Dimensions de serrage du support téléphone grand modèle (RÉF. 0603-1131) : Largeur de 44,45 mm à 114,3 mm (1,75" à 4,5") et profondeur de 22 mm (0,875")

| DESCRIPTION | RÉF. |
|---|---|
| Support téléphone RAM X-Grip grand modèle avec rotule et adaptateur Vibe-Safe | 0603-1131 |

Tous les produits avec une référence **MAGENTA GRAS** sont nouveaux en 2026.

ÉCHAPPEMENT
LAMES À NEIGE ET ACCESSOIRES
TREUILS ET FIXATIONS
AUDIO
ACCESSOIRES GÉNÉRAUX ET CADENAS/ ANTIVOLS
PORTE-BAGAGES ET ACCESSOIRES
COFFRES, BAGAGES ET RANGEMENT
PIÈCES PLASTIQUES ET DE CARÉNAGE
PARE-CHOCS ET PROTECTIONS
GUIDONS ET COMMANDES
ROUES ET ACCESSOIRES
FREINS
COURROIES, CHAÎNES, PIGNONS ET COURONNES
TRANSMISSION
SUSPENSION
MOTEUR ET REFROIDISSEMENT
ADMISSION
ÉLECTRICITÉ
ÉCLAIRAGE
OUTILLAGE ET PROMOTION

RAM® MOUNTS




0603-0614




0603-0615

## KITS X-GRIP® POUR TÉLÉPHONES

- En composite haute résistance, acier inoxydable et aluminium de qualité aéronautique à traitement époxy
- Comprennent un système de sphère en caoutchouc de taille B (25,4 mm (1") de diamètre) avec support avec des points d'ajustement aux deux extrémités du bras ; en faisant tourner le bras vous pouvez donc placer la fixation X-Grip® dans la position désirée
- Support à ressort qui s'étire et se contracte pour s'adapter parfaitement à votre appareil
- Extrémités recouvertes de caoutchouc pour maintenir l'appareil en place
- Le matériel de montage pour les réservoirs d'embrayage/les freins comprend des boulons de montage métriques et classiques
- Le kit comprend des boulons en U compatibles avec les barres dont le diamètre mesure entre 13 mm et 32 mm (0,5 pouce et 1,25 pouce)
- La technologie du support permet de multiples angles d'ajustement et une bonne articulation de l'appareil
- Avec tout le matériel de montage nécessaire
- Cordon pour périphérique inclus
- Compatible avec des appareils (avec ou sans coque) mesurant de 48 mm à 83 mm de largeur (1,875" à 3,25") et 22,2 mm de profondeur (0,875")

**REMARQUE : Vérifiez les dimensions de votre appareil portable avec sa coque/pochette/housse lorsque vous déterminez la taille globale.**

| DESCRIPTION | RÉF. |
|---|---|
| **KITS DE FIXATIONS POUR TÉLÉPHONE RAM® X-GRIP®** | |
| Combinaison de fixations de boulons en U pour réservoir d'embrayage/freins | **0603-0614** |
| Fixation pour guidon avec base dotée d'un boulon en U | **0603-0615** |

| DESCRIPTION | RÉF. |
|---|---|
| **COMPOSANTS DE RECHANGE** | |
| Capuchons de fixation de rechange (lot de 4) | **0603-0645** |

## SUPPORT DE TÉLÉPHONE PORTABLE UNIVERSEL RAM® X-GRIP® AVEC BOULE TYPE B DE 25,4 MM (1") DE DIAMÈTRE

- En composite d'acier inoxydable extrêmement résistant de qualité aéronautique
- Support à ressort qui s'étend et se contracte pour s'adapter parfaitement à votre appareil
- Extrémités recouvertes de caoutchouc pour maintenir l'appareil en place
- Inclut une rotule de taille B Ø 25,4 mm (1") ; aucun adaptateur de montage requis
- Différents supports, qui permettent de l'attacher à de nombreux bras RAM®
- Compatible avec les appareils portables correspondant aux dimensions de support suivantes : Largeur de 48 mm à 83 mm (1,875" à 3,25") et profondeur de 22,2 mm (0,875")

| DESCRIPTION | RÉF. |
|---|---|
| Support universel RAM® X-Grip™ pour téléphone avec rotule B Ø 25,4 mm (1") | **0603-0478** |
| **ACCESSOIRES** | |
| Capuchons de fixation bleus (4) | **0603-0930** |



0603-0478



0603-1093

- Il est primordial de vérifier les dimensions de votre appareil avec sa coque/pochette/housse lorsque vous en déterminez la taille
- X-Grip® inclut un cordon pour périphérique , recommandé pour les applications en extérieur

**REMARQUE : Il est primordial de vérifier les dimensions de votre appareil avec sa coque/pochette/housse lorsque vous déterminez la taille globale.**

| DESCRIPTION | RÉF. |
|---|---|
| **ACCESSOIRES (SUITE)** | |
| Capuchons de fixation rouges (4) | **0603-0931** |
| Sangle X-Grip | **0603-1093** |

Tous les produits avec une référence **MAGENTA GRAS** sont nouveaux en 2026.

## FIXATION RAM® TOUGH-CLAW™ AVEC SUPPORT POUR TÉLÉPHONE X-GRIP® UNIVERSEL






0636-0119

- Dotée d'une petite plaque de fixation Tough-Claw™ et d'un support X-Grip® universel
- La fixation pivote à 360°
- Le support à ressort X-Grip inclus se distingue par un design net et intelligent à quatre pattes offrant une grande force de maintien sans cacher votre téléphone ; le support X-Grip se dilate et se contracte, permettant un ajustement parfait
- X-Grip inclut également un cordon pour périphérique recommandé pour les applications en extérieur
- Le support téléphone standard (RÉF. 0636-0119) est compatible avec les appareils portables correspondant aux dimensions suivantes : 83 mm l x 11 cm H x 22 mm P (1,875" x 3,252,25/4,25" x 0,875")

| DESCRIPTION | RÉF. |
|---|---|
| Fixation RAM® Tough-Claw™ avec support téléphone X-Grip® universel | **0636-0119** |



0636-0126

- Le support téléphone grand modèle (RÉF. 0636-0126) est compatible avec les appareils portables correspondant aux dimensions suivantes : 44 mm à 114 mm L x 83 mm à 140 mm H x 22 mm P (1,75" à 4,4" L x 3,26" à 5,5" H x 0,875")
- Les deux modèles présentent une plage de serrage de 15,8 mm (0,625") à 38 mm (1,5") sur des surfaces tubulaires et une plage de serrage de 0 à 28 mm (0" à 1,14") sur des surfaces plates

**REMARQUE : Il est primordial de vérifier les dimensions de votre appareil avec sa coque/pochette/housse lorsque vous déterminez la taille globale.**

| DESCRIPTION | RÉF. |
|---|---|
| Fixation pour grand téléphone Tough-Claw avec support téléphone X-Grip universel | **0636-0126** |

## FIXATION POUR EMBRAYAGE/FREIN RAM® AVEC SUPPORT X-GRIP®




- Intègre le matériel de montage pour une fixation sur les réservoirs de maîtres-cylindres d'embrayage ou de frein, des tubes de guidon mesurant 13 mm à 32 mm (0,5" à 1,25") de diamètre, un bras double et un support universel X-Grip® pour grand téléphone/phablette
- Le support est équipé d'un système de fixation à rotule de taille B Ø 25,4 mm (1") avec points de réglage aux deux extrémités du bras
- Le matériel de montage pour les réservoirs d'embrayage/les freins comprend des boulons de montage métriques et classiques
- Le support à ressort X-Grip inclus se distingue par un design net et intelligent à quatre pattes offrant une grande force de maintien sans cacher votre téléphone ; le support X-Grip se dilate et se contracte, permettant un ajustement parfait
- X-Grip inclut également un cordon pour périphérique recommandé pour les applications en extérieur
- Le support est compatible avec les dispositifs portables des dimensions suivantes : 44 mm à 111 mm (l) x 114 mm à 139 mm (H) x 22 mm (P) (1,75" à 4,5" x 3,25 à 5,5" x 0,875")

**REMARQUE : Il est primordial de vérifier les dimensions de votre appareil avec sa coque/pochette/housse lorsque vous déterminez la taille globale.**

| DESCRIPTION | RÉF. |
|---|---|
| Fixation pour embrayage/frein RAM® avec support X-Grip® | **0636-0123** |

## BASE DE FIXATION AVEC X-GRIP® SUR TUBE DE GUIDON ET GUIDON RAM® TORQUE™



- Avec support de base de taille B pour sphère en caoutchouc de 25,4 mm (1") adapté aux guidons de 19 mm - 25,4 mm ($^3/_4$"- 1") de diamètre, ainsi que le dynamic X-Grip® pour téléphones
- Des inserts de tailles différentes inclus fournissent un ajustement parfait et offrent une protection supplémentaire au tube de guidon
- La fixation low-profile utilise des écrous Nylstop pour sécuriser vos périphériques électroniques et les petits accessoires pour les empêcher de se détacher même en cas de fortes vibrations
- Le support à ressort X-Grip inclus se distingue par un design net et intelligent à quatre pattes offrant une grande force de maintien sans cacher votre téléphone ; le support X-Grip se dilate et se contracte permettant un ajustement parfait
- X-Grip inclut également un cordon pour périphérique recommandé pour les applications en extérieur
- Le support est compatible avec les dispositifs portables des dimensions suivantes : Hauteur de 47,62 mm à 107,95 mm x largeur de 82,55 mm à 57,15 mm et profondeur de 22,22 mm (1,875" à 4,25" x 3,25" à 2,25" x profondeur de 0,875")

**REMARQUE : Il est primordial de vérifier les dimensions de votre appareil avec sa coque/pochette/housse lorsque vous déterminez la taille globale.**

| DESCRIPTION | RÉF. |
|---|---|
| Base de montage pour guidon et rail RAM® Torque™ avec X-Grip® | **0636-0118** |

Tous les produits avec une référence **MAGENTA GRAS** sont nouveaux en 2026.

RAM® MOUNTS

0603-0488



0603-0491



0603-0568



0603-0494






0603-0569



0603-0565



0603-0570

## SUPPORTS RAM® POUR GPS

- En composite extrêmement résistant
- Comprennent un set de deux boulons et écrous pour se raccorder à toutes les fixations compatibles RAM®
- Le kit inclut uniquement les pièces décrites

**REMARQUE : L'adaptateur pour rotule n'est pas fourni ; utilisez la pièce 0603-0472 pour la fixation sur le bras double RAM®.**

| DESCRIPTION | RÉF. |
|---|---|
| **GARMIN®** | |
| Astro® 220/GPS 60/GPSMAP 60/60C/60CSx/60Cx | **0603-0488** |
| Astro 320/GPSMAP 62/62s/62sc/62st/62stc | **0603-0491** |
| eTrex Legend® 10/20/30 | **0603-0568** |
| nüvi® 50/50LM | **0603-0494** |
| nüvi 2595LMT | **0603-0569** |

| DESCRIPTION | RÉF. |
|---|---|
| **GARMIN® (SUITE)** | |
| Oregon™ 200/300/400c/400i/400t/550/550t | **0603-0565** |
| zumo™ 390/396/450/500/590/595/660/665 | **0603-0570**[1] |
| **TOMTOM** | |
| Rider 2/Urban Rider | **0603-0570**[1] |

[1] Inclut une rotule caoutchouc de taille B Ø 25,4 mm (1").



## SUPPORT À CLIP RAM® SPINE AVEC BOULE TYPE B DE 25,4 MM (1") DE DIAMÈTRE POUR APPAREILS PORTABLES GARMIN

- Se clipse facilement dans l'armature intégrée sur un grand nombre de dispositifs Garmin®
- Rotule de taille B Ø 25,4 mm (1")
- Adaptateur pour base Diamond taille « B » et matériel de montage permettant une connexion à n'importe quelle base de fixation de taille « B » RAM®

| DESCRIPTION | RÉF. |
|---|---|
| Support à clip RAM® spine avec boule type B de 25,4 mm (1") de diamètre | **0603-0821** |



## ADAPTATEUR UNIVERSEL RAM® POUR CAMÉRA ET CAMÉSCOPE

- Se compose d'une boule en caoutchouc type B de 25,4 mm (1") de diamètre, reliée à une base ronde avec filetage caméra $^1/_4$"-20
- La base ronde offre un soutien et une stabilité supplémentaires pour les caméras qui y sont fixées
- Le goujon mâle de $^1/_4$"-20 en acier fileté peut être rattaché à toutes les vis femelles standard des caméras et caméscopes
- Les caméras compatibles sont, entre autres, les suivantes : Contour GPS, Contour HD, Gobandit GPS-HD, GoPro® HD Helmet Hero, GoPro HD Motorsports Hero, GoPro HD Surf Hero, GoPro Helmet Hero Wide, GoPro Motorsports Hero, GoPro Motorsports Hero Wide, GoPro RC Hero, GoPro Surf Hero et GoPro Wide Hero

| DESCRIPTION | RÉF. |
|---|---|
| Adaptateur universel RAM® pour appareil photo et caméscope | **0603-0473** |




## ADAPTATEUR POUR CAMÉRA GOPRO® RAM®

- En composite extrêmement résistant
- Se compose d'une boule en caoutchouc type B de 25,4 mm (1") de diamètre reliée à un adaptateur GoPro® spécifique
- Sphère en caoutchouc conçue pour atténuer les chocs et les vibrations, qui aide à prolonger la durée de vie de votre caméra
- Différents points d'ajustement et d'articulation pour obtenir un angle de vue parfait
- Se fixe directement sous la caméra et remplace les fixations d'origine
- Compatible avec les caméras GoPro, dont les HD HERO, HD HERO2, HD HERO3 et HD HERO 960
- Peut être installé sur de nombreux bras doubles et fixations RAM (vendus séparément)

**REMARQUE : L'appareil électronique n'est pas inclus.**

| DESCRIPTION | RÉF. |
|---|---|
| Adaptateur pour caméra GoPro® RAM® | **0603-0475** |

Tous les produits avec une référence **MAGENTA GRAS** sont nouveaux en 2026.



## RAM® TOUGH-CLAW™ GRANDE TAILLE AVEC BOULE EN CAOUTCHOUC TYPE B DE 25,4 MM (1") DE DIAMÈTRE

- Base de fixation parfaite pour une installation et un démontage faciles et rapides, sans outils, sur des rails ou des barres rondes, carrées, ou de forme irrégulière
- Fabriqué en nylon armé de verre extrêmement résistant, avec du matériel de montage inoxydable et résistant à la corrosion
- Les coussinets en caoutchouc permettent d'apporter de l'adhérence, de la stabilité et de la protection à la surface de fixation
- Le Tough-Claw™ grande taille peut être fixé sur des tubes de 25,4 mm (1") à 57 mm (2,25") de diamètre extérieur
- Compatible avec des appareils de dimensions : 15 cm (H) x 57 mm (l)
- Parfait pour fixer des tablettes, des action cameras, des smartphones, mais convient également pour bien d'autres utilisations
- Parfait pour un montage sur le guidon, les supports et les cages

| DESCRIPTION | RÉF. |
|---|---|
| RAM® Tough-Claw™ grande taille avec boule en caoutchouc type B de 25,4 mm (1") de diamètre | 0636-0012 |



## RAM® TOUGH-CLAW™ TAILLE MOYENNE AVEC BOULE EN CAOUTCHOUC TYPE B DE 25,4 MM (1") DE DIAMÈTRE

- Fabriqué en nylon armé de verre extrêmement résistant, avec du matériel de montage inoxydable et résistant à la corrosion
- Les coussinets en caoutchouc permettent d'apporter de l'adhérence, de la stabilité et de la protection à la surface de fixation
- La mâchoire est compatible avec des formes rondes, plates et diverses
- Montage et démontage facile du Tough-Claw™
- Inclut une rotule caoutchouc de taille B Ø 25,4 mm (1")
- Capacité de serrage de 25,4 mm à 48 mm (1" à 1,875")

| DESCRIPTION | RÉF. |
|---|---|
| RAM® Tough-Claw™ taille moyenne avec boule en caoutchouc type B de 25,4 mm (1") de diamètre | 0636-0143 |



## BRAS RAM® DOUBLE AVEC CARDAN

- Composite extrêmement résistant
- Composé de deux socles pour sphères ouverts de 25,4 mm (1") avec un point de rotation à 360° au centre et un pivot de liaison qui tourne à 180°, vers l'avant et vers l'arrière
- La sphère en caoutchouc et le socle aux deux extrémités, ainsi que le pivot central, permettent un ajustement inégalé
- Les socles RAM® permettent d'exploiter tout l'étendue couverte par la balle, pour un ajustement optimal
- Longueur totale : 12,5 cm (5")

| DESCRIPTION | RÉF. |
|---|---|
| Bras RAM® double avec cardan | 0603-0470 |



## RAM® TOUGH-CLAW™ AVEC ADAPTATEUR VIBE-SAFE™

- Base de fixation parfaite pour une installation et un démontage faciles et rapides, sans outils, sur des rails ou des barres rondes, carrées, ou de forme irrégulière
- En nylon armé de verre extrêmement résistant, avec du matériel de montage inoxydable et résistant à la corrosion
- Les coussinets en caoutchouc permettent d'apporter de l'adhérence, de la stabilité et de la protection à la surface de fixation
- Parfait pour fixer des tablettes, des action cameras, des smartphones, mais convient également pour bien d'autres utilisations
- Idéal pour un montage sur guidon, sur porte-paquets ou sur arceau

| DESCRIPTION | RÉF. |
|---|---|
| RAM® Tough-Claw™ avec adaptateur Vibe-Safe™ | 0603-1133 |

## BRAS DOUBLE RAM®

- Aluminium de qualité aéronautique avec finition époxy noire
- Compatible avec les bases et adaptateurs à boule en caoutchouc type B de 25,4 mm (1") de diamètre

| DESCRIPTION | RÉF. |
|---|---|
| Courte 51 mm (2") L | 0603-0467 |
| Moyenne 76 mm (3") L | 0603-0468 |

0603-0468



| DESCRIPTION | RÉF. |
|---|---|
| Grand 132 mm (5,2") L | 0603-0469 |

Tous les produits avec une référence **MAGENTA GRAS** sont nouveaux en 2026.

RAM® MOUNTS



## BASE DE RÉSERVOIR DE FREIN/EMBRAYAGE MOTO RAM® AVEC BOULE TYPE B DE 25,4 MM (1") DE DIAMÈTRE

- Fixez des appareils électroniques au collier de serrage d'embrayage/de frein pour guidon
- Maintient deux boules de montage type B de 25,4 mm (1") de diamètre
- La sphère connectée entre les trous est amovible
- Comprend du matériel 40 mm x 6 mm en acier inoxydable

**REMARQUE : Pour déterminer si cette base pourra être fixée à votre moto, comparez l'espacement entre les trous de la base à votre réservoir d'embrayage/de freins. L'espacement entre les trous a une largeur minimale de 24 mm (0,94") et maximale de 41 mm (1,58").**

| DESCRIPTION | RÉF. |
|---|---|
| Base de réservoir de frein/embrayage moto RAM® avec boule type B de 25,4 mm (1") de diamètre | **0636-0058** |



## BASE DE RÉSERVOIR DE FREIN/EMBRAYAGE MOTO RAM® AVEC BOULE TYPE B DE 25,4 MM (1") DE DIAMÈTRE

- Aluminium de qualité aéronautique à revêtement époxy
- Inclut une rotule caoutchouc de taille B Ø 25,4 mm (1")
- Connexion possible au guidon embrayage/ frein à gauche ou à droite
- Base adaptée aux pinces de commande sur la moto avec du matériel de montage en acier inoxydable 40 mm x 6 mm, fourni dans le kit
- Les trous de centrage ont une largeur minimale de 24 mm (0,94") et une largeur maximale de 41 mm (1,58")

| DESCRIPTION | RÉF. |
|---|---|
| Base de réservoir de frein/embrayage moto RAM® avec boule type B de 25,4 mm (1") de diamètre | **0636-0142** |



## DOUBLE ROTULE POUR CANNE À PÊCHE RAM® ROD®

- Design unique qui permet un retrait rapide de la canne lorsqu'un poisson mord
- Avec étrier réversible pour sécuriser la canne
- En composite haute résistance et aluminium de qualité aéronautique à traitement époxy
- Deux boules en caoutchouc RAM® type C de 38 mm (1,5") de diamètre
- Compatible avec les kayaks et les bateaux de pêche traditionnels
- Contenu du kit : Boule de 38 mm (1,5") avec base de montage de 63,5 mm (2,5") de diamètre

| DESCRIPTION | RÉF. |
|---|---|
| Double rotule pour canne à pêche RAM® Rod® | **0603-0820** |



## SUPPORT DE TIGE RAM® TOUGH-TUBE™ AVEC CLOISON/SURFACE PLATE

- Composite extrêmement résistant
- Le système à cliquet offre plusieurs points d'articulation
- Points de fixation pour cordon pour plus de sécurité
- Design personnalisé pour les environnements difficiles
- Se fixe pratiquement n'importe où sur des kayaks très rainurés sans obstacle
- Diamètre intérieur : 48 mm
- Longueur du tube interne : 25 cm (10") (du bas vers le haut de la lèvre)
- Longueur de la rainure de la tige : 76 mm (3")
- Compatible avec toutes les bases RAM® et à rainure de tige tierces
- Compatible avec les moulinets et les bobines de treuil

| DESCRIPTION | RÉF. |
|---|---|
| Support de tige RAM® Tough-Tube™ avec cloison/surface plate | **0603-0819** |

**0636-0059**



**0636-0061**



## BASES DE MONTAGE POUR GUIDON/RAIL RAM® MOUNT TORQUE™ AVEC BOULE TYPE B DE 25,4 MM (1") DE DIAMÈTRE

- Fixations discrètes, parfaites pour sécuriser vos appareils électronique et vos petits accessoires dans tous les environnement à hautes vibrations
- Les bases s'installent grâce à des écrous à garniture de nylon, afin qu'elles ne se détachent suite aux vibrations
- Avec des garnitures de tailles différentes, pour protéger le rail et garantir un ajustement parfait

| DESCRIPTION | RÉF. |
|---|---|
| Mini base pour rails, pour les rails de 9,5 mm à 16 mm (0,375" à 0,625") de diamètre | **0636-0059** |
| Base pour rails/guidon, pour les rails de 19 mm - 25,4 mm (0,75" - 1") de diamètre | **0636-0060** |

| DESCRIPTION | RÉF. |
|---|---|
| Base pour rails/guidon, pour les rails de 28,6 mm - 38 mm (1,125" - 1,5") de diamètre | **0636-0061** |

Tous les produits avec une référence **MAGENTA GRAS** sont nouveaux en 2026.

RAM® MOUNTS

## BASES UNIVERSELLES RAM® MOUNTS


0603-0456


0603-0458


0603-0459

- Aluminium de qualité aéronautique avec finition époxy noire
- Rotule de taille B Ø 25,4 mm (1")
- La base à fixation sur rétroviseur s'installe sur n'importe quel trou de fixation de rétroviseur vide, sur une moto où les rétroviseurs ont été repositionnés
- Avec kit de montage

| DESCRIPTION | RÉF. |
|---|---|
| Fixation guidon M8 | 0603-0456 |
| Fixation pour cocotte d'embrayage/frein/boulon en U, pour guidon (13 mm - 32 mm (0,5" - 1,25") de diamètre) | 0603-0458[1] |
| Boulon en U (13 mm - 32 mm (0,5" - 1,25") de diamètre) | 0603-0459 |
| Collier en V (25,4 mm à 50,8 mm (1" - 2") de diamètre) | 4402-0294 |

[1] Comprend deux vis de 1/4"-20 x 2" et deux vis de 6 mm x 55 mm pour applications dans le système américain ou métrique.



## BASE DE FIXATION RAM® AVEC BOULON EN U ET COLLIER POUR SSV

- Se compose d'une boule en caoutchouc type B de 25,4 mm (1") de diamètre reliée à angle droit à une base contenant une sangle métallique flexible
- La vis de serrage de l'attache de la base est intégrée dans un boîtier compact pour une finition sûre et nette
- L'attache est assez longue pour envelopper les tiges du guidon, mesurant de 40 mm à 80 mm (1,57"3,15")
- Le boulon en U s'adapte à des tubes de 12,7 mm à 25 mm (0,5" à 1") de diamètre
- Aluminium de qualité aéronautique à revêtement époxy

| DESCRIPTION | RÉF. |
|---|---|
| Base de fixation RAM® avec boulon en U et collier pour SSV | 4402-0295 |



## ADAPTATEUR RAM® POUR SUPPORT D'ACCESSOIRES À ROTULE POUR BRAS DE TAILLE B

- L'accessoire idéal si vous voulez fixer plus d'un appareil mais que vous ne disposez pas de plusieurs endroits pour les installer sur votre moto ou véhicule
- Fixe un appareil supplémentaire sur une fixation RAM® existante
- Comprend une boule type B de 25,4 mm (1") de diamètre reliée à un goujon fileté 1/4"-20 d'une longueur de 40,5 mm (1,6")
- Les goujons de ce support remplacent les boulons de tous les bras de taille « B », et la sphère se fixe sur le bras situé au milieu du côté opposé à la poignée de serrage

**REMARQUE : Assemblage de bras non compris.**

| DESCRIPTION | RÉF. |
|---|---|
| Adaptateur RAM® pour support d'accessoires à rotule pour bras de taille B | 0636-0062 |



## BASE MAGNÉTIQUE RAM® TOUGH-MAG™

- Aimants de classe N35 à résistance industrielle
- Revêtement en caoutchouc pour protéger la surface de fixation en métal
- Avec embout fileté de 1/4"-20
- Base de 66 mm (2,5") compatible avec une boule type B de 25,4 mm (1") de diamètre

| DESCRIPTION | RÉF. |
|---|---|
| Base magnétique RAM® Tough-Mag™ | 0603-0932 |



## BASE À VENTOUSE RAM® AVEC BOULE TYPE B DE 25,4 MM (1") DE DIAMÈTRE

- Fabriquée en composite extrêmement résistant et en aluminium de qualité aéronautique à traitement époxy
- Base à ventouse pivotante de 82,6 mm (3,25") pour une tenue parfaite
- Support à boule en caoutchouc type B de 25,4 mm (1") de diamètre
- Se raccorde à de nombreuses fixations RAM® et à d'autres supports

**REMARQUE : Pour un résultat optimal, fixez la ventouse sur du verre ou sur une autre surface plastique non-poreuse.**

| DESCRIPTION | RÉF. |
|---|---|
| Base à ventouse RAM® avec boule type B de 25,4 mm (1") de diamètre | 2350-0230 |



## TRACK BALL™ RAM® AVEC FIXATION À BOULON FILETÉ

- Boule en caoutchouc type B de 25,4 mm (1") de diamètre moulée sur une base composite haute résistance
- Rondelle de friction en caoutchouc et boulon fileté en acier inoxydable pour se glisser dans pratiquement n'importe quel système de rail
- Insérez ou glissez la Track Ball™ dans votre rail et tournez la sphère dans le sens des aiguilles d'une montre pour la serrer
- Tournez-la dans le sens inverse des aiguilles d'une montre pour la desserrer

| DESCRIPTION | RÉF. |
|---|---|
| Track Ball™ RAM® avec fixation à boulon fileté | 0603-0828 |

Tous les produits avec une référence **MAGENTA GRAS** sont nouveaux en 2026.

ÉCHAPPEMENT
LAMES À NEIGE ET ACCESSOIRES
TREUILS ET FIXATIONS
AUDIO
ACCESSOIRES GÉNÉRAUX ET CADENAS/ ANTIVOLS
PORTE-BAGAGES ET ACCESSOIRES
COFFRES, BAGAGES ET RANGEMENT
PIÈCES PLASTIQUES ET DE CARÉNAGE
PARE-CHOCS ET PROTECTIONS
GUIDONS ET COMMANDES
ROUES ET ACCESSOIRES
FREINS
COURROIES, CHAÎNES, PIGNONS ET COURONNES
TRANSMISSION
SUSPENSION
MOTEUR ET REFROIDISSEMENT
ADMISSION
ÉLECTRICITÉ
ÉCLAIRAGE
OUTILLAGE ET PROMOTION

RAM® MOUNTS

0603-0471



0603-0472



## ADAPTATEURS POUR FIXATIONS RAM®

- Aluminium de qualité aéronautique avec finition époxy noire
- Boule en caoutchouc type B de 25,4 mm (1") de diamètre
- Base pré-percée qui permet de les monter sur différents bras et supports

| DESCRIPTION | RÉF. |
|---|---|
| Sphère RAM® avec adaptateur pour trou AMPS | 0603-0471 |
| Sphère RAM® avec adaptateur Diamond | 0603-0472 |



## BASE RAM® TOUGH-BALL™

- Comprend une boule en caoutchouc type B de 25,4 mm (1") de diamètre reliée à un goujon fileté mâle $^1/_4$"-20 x 6 mm (0,25")
- La tige filetée mâle conviendra aux tiges femelles que l'on trouve sous la plupart des caméras et camcorders standard

| DESCRIPTION | RÉF. |
|---|---|
| Base RAM® Tough-Ball™ | 0636-0065 |

0636-0063



## BASES À FILETAGE MÂLE RAM® AVEC BOULE TYPE B DE 25,4 MM (1") DE DIAMÈTRE

- Fabriqué en aluminium revêtu par poudre de qualité aéronautique et en caoutchouc
- Choix entre filetage M10 x 1,25 et filetage M10 x 1,50, tous deux avec une sphère de 25,4 mm (1") de taille B
- La RÉF. 0636-0063 comprend un filetage mâle M10 x 1,25 connecté à une sphère en caoutchouc de 25,4 mm (1") ; le diamètre de la bride ronde est de 14,5 mm et le filetage affiche une longueur de 10,15 mm
- La RÉF. 0636-0064 comprend un filetage mâle M10 x 1,5 connecté à une sphère en caoutchouc de 25,4 mm (1") ; le diamètre de la bride ronde est de 14,3 mm et le filetage affiche une longueur de 10,5 mm

| DESCRIPTION | RÉF. |
|---|---|
| Base M10 X 1,25 | 0636-0063 |
| Base M10 X 1,50 | 0636-0064 |

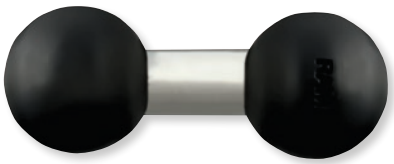

## ADAPTATEUR DOUBLE BOULE TYPE B RAM® DE 25,4 MM (1") DE DIAMÈTRE

- Aluminium de qualité marine avec une boule en caoutchouc type B de 25,4 mm (1") de diamètre à chaque extrémité
- Permet la connexion de deux bras à douille type B de 25,4 mm (1") de diamètre
- Le bras mesure 44,5 mm du centre de la première sphère au centre de la deuxième
- Parfait si votre bras de fixation est trop court

| DESCRIPTION | RÉF. |
|---|---|
| Adaptateur double boule type B RAM® de 25,4 mm (1") de diamètre | 0603-0496 |





## RAIL EN COMPOSITE À CHARGEMENT PAR LE HAUT RAM® TOUGH-TRACK™ 76 MM (3")

- Les possibilités de montage sur surface plane sont quasiment illimitées pour votre PWC, bateau à moteur, et plus encore
- Cette solution de montage sur chenille peut être percée sur n'importe quelle surface plane et est conçue pour être utilisée avec des vis n° 10 pour une installation facile
- Compatible avec les vis n° 10 pour une installation facile, matériel de montage non inclus
- Compatible avec une grande variété de bases de rails RAM® pour fixer des caméras, des cannes à pêche, des téléphones, etc.
- Dimensions : 121 mm L x 44,5 mm l (4,75" x 1,75")
- Rail de 8,9 mm (0,35") d'épaisseur), longueur à l'intérieur du rail de 76 mm (3")

| DESCRIPTION | RÉF. |
|---|---|
| Rail composite à chargement par le haut RAM® Tough-Track™ de 76 mm (3") | 0603-0827 |



## TOUGH-BALL™ RAM® AVEC EMBOUT FILETÉ DE 6 MM

- Boule en caoutchouc type B de 25,4 mm (1") de diamètre reliée à un goujon fileté mâle M6-1 x 6 mm
- En composite haute résistance et acier

| DESCRIPTION | RÉF. |
|---|---|
| RAM® Tough-Ball™ avec embout fileté de 6 mm | 0636-0151 |



## MOLETTE DE SÉCURITÉ PIN-LOCK™ RAM® POUR BRAS DE TAILLE B

- Composite extrêmement résistant
- Constituée d'une molette de sécurité et d'une molette à clé à filetage femelle de $^1/_4$"-20
- Offre le levage idéal pour bien serrer votre fixation afin d'éviter les glissements dans des environnements difficiles ou en cas de vibrations extrêmes
- Profil bas n'ajoutant qu'un encombrement minimal par rapport au bouton standard, cet accessoire est idéal pour protéger votre appareil électronique monté contre le vol et les manipulations non autorisées
- Remplace toutes les molettes sur les bras et fixations de taille « B » de 25,4 mm (1") de diamètre

| DESCRIPTION | RÉF. |
|---|---|
| Molette de sécurité Pin-Lock™ RAM® pour bras de taille B | 0603-0825 |

Tous les produits avec une référence **MAGENTA GRAS** sont nouveaux en 2026.















## FIXATIONS POUR APPAREILS KLOCK WERKS

- Fixations faciles à installer pour un modèle spécifique, qui comprennent chacune le système iOmounts®
- Interface magnétique de 5,4 kg ultra résistante et clip de fixation qui sécurise les appareils dans les environnements tout-terrain les plus difficiles
- Attachez l'adaptateur ultrafin iOadapt™ en acier inoxydable à votre appareil et connectez-le au puissant support magnétique iOcore™
- Aucune coque spéciale n'est nécessaire ; l'appareil tient en place grâce au puissant aimant iOcore et peut être ajusté selon l'angle que vous désirez
- Achetez des disques iOadapt supplémentaires pour pouvoir utiliser plusieurs appareils sur la même fixation
- Les attaches Nomad™ et Nomad™ XL se fixent sur tous les guidons de 13 mm à 76 mm (0,5" à 3") de diamètre (fixation universelle)
- Le kit de fixation comprend une fixation Nomad ou Nomad XL et deux adaptateurs iOadapt
- Peuvent être réutilisées sur d'autres véhicules ou à d'autre fins

**REMARQUE : Incompatible avec les téléphones à charge inductive.**
**REMARQUE : Incompatible avec les téléphones Samsung® Galaxy™ S4.**

| DESCRIPTION | RÉF. |
|---|---|
| **KITS DE FIXATION UNIVERSEL** | |
| Nomad™ | **0636-0055** |
| Nomad XL | **0636-0150** |

| DESCRIPTION | RÉF. |
|---|---|
| **iOcore™ MAGNÉTIQUE** | |
| iOcore noir | **0636-0038** |
| iOcore bleu | **0636-0039** |

| DESCRIPTION | RÉF. |
|---|---|
| **COMPOSANT DE RECHANGE (PIÈCE)** | |
| Disque iOadapt™ | **0636-0045** |





## FIXATION iO POUR TÉLÉPHONE UNIVERSELLE

- Pour fixer vos appareils dans n'importe quel véhicule doté d'une surface de montage plane (version adhésive et version à visser)
- Kit universel, parfait pour les SSV, mais aussi pour les bateaux, les tracteurs, les semi-remorques, les modèles Hot Rod et bien d'autres véhicules
- Attachez l'adaptateur ultrafin iOadapt™ en acier inoxydable à votre appareil et connectez-le au puissant support magnétique iOcore™
- Aucune coque spéciale n'est nécessaire ; l'appareil tient en place grâce au puissant aimant iOcore et peut être ajusté selon l'angle que vous désirez
- Le kit renferme une fixation en demi-sphère, un patch adhésif, deux disques iOadapt en acier et un iOcore noir magnétique
- Le durcissement complet de l'adhésif prend 72 heures
- Achetez des disques iOadapt supplémentaires pour pouvoir utiliser plusieurs appareils sur la même fixation

**REMARQUE : Incompatible avec les téléphones à charge inductive.**
**REMARQUE : Incompatible avec les téléphones Samsung Galaxy S4.**

| DESCRIPTION | RÉF. |
|---|---|
| Fixation pour téléphone universelle | **0636-0192** |






## KIT DE MONTAGE DE PLAQUE DE SUPPORT iOSPHERE

- La technique de montage iOmount est utilisée, comme pour toutes les autres fixations Klock Werks
- La pièce maîtresse du kit permet de monter la plaque de support iOsphere sur tout tube d'arceau, à n'importe quel endroit du tube, en ayant recours à un collier de serrage adapté au diamètre de celui-ci
- Elle est compatible avec les colliers de serrage 0502-0540, 0502-0541, 0502-0542 et 0502-0543 (vendus séparément ; voir la section ACCESSOIRES DIVERS), selon le diamètre du tube d'arceau
- Vous pouvez désormais bénéficier d'un système de montage sur mesure et qui répond au mieux à vos besoins

| DESCRIPTION | RÉF. |
|---|---|
| Pièce maîtresse du kit | **0502-0557** |

Tous les produits avec une référence **MAGENTA GRAS** sont nouveaux en 2026.

ÉCHAPPEMENT
LAMES À NEIGE ET ACCESSOIRES
TREUILS ET FIXATIONS
AUDIO
ACCESSOIRES GÉNÉRAUX ET CADENAS/ ANTIVOLS
PORTE-BAGAGES ET ACCESSOIRES
COFFRES, BAGAGES ET RANGEMENT
PIÈCES PLASTIQUES ET DE CARÉNAGE
PARE-CHOCS ET PROTECTIONS
GUIDONS ET COMMANDES
ROUES ET ACCESSOIRES
FREINS
COURROIES, CHAÎNES, PIGNONS ET COURONNES
TRANSMISSION
SUSPENSION
MOTEUR ET REFROIDISSEMENT
ADMISSION
ÉLECTRICITÉ
ÉCLAIRAGE
OUTILLAGE ET PROMOTION



0502-0601





0502-0604

## iOMOUNTS® SUPPORTS DE TÉLÉPHONE AVEC ARCEAU DÉCALÉ

- Le support avec arceau décalé permet d'installer la demi-sphère loin du tube d'arceau, ce qui laisse plus d'espace entre l'appareil et l'arceau
- Choisissez le support avec arceau décalé en fonction du modèle ou du diamètre du tube ci-dessous
- L'utilisation de notre iOdisc ultrafin sur votre appareil lui permet de se connecter à notre iOcore™ fortement magnétique
- Une fois monté, l'appareil peut pivoter sur l'angle parfait pour de la visibilité
- L'adhésif iOdisc nécessite un temps de durcissement de 24 heures
- Le kit comprend le support d'arceau décalé demi-sphère, deux iOdiscs™, un iOcore™ noir et une sangle de fixation pour téléphone

| MODÈLES | DESCRIPTION | RÉF. |
|---|---|---|
| Pour CFMoto Zforce 14-23 | 35 mm (1,625") | **0502-0601** |
| Pour Polaris RZR 14-23, Kawasaki KRX 1000 20-23 | 44,4 mm (1,75") | **0502-0602** |
| Pour Can-Am Maverick X3 17-23 | 47 mm (1,85") | **0502-0603** |
| Pour Polaris RZR Pro XP/Turbo R/Pro R 20-23 | 51 mm (2,0") | **0502-0604** |





## iOMOUNTS® SUPPORT DE TÉLÉPHONE AVEC ARCEAU

### POUR CFMOTO ZFORCE 14-23

- Permet de monter la plaque de support de l'arceau iOsphere sur tout tube d'arceau, à n'importe quel endroit du tube, en ayant recours à un collier de serrage adapté au diamètre de celui-ci
- Taille de la barre d'arceau 35 mm (1,625")
- L'utilisation de notre iOdisc ultrafin sur votre appareil lui permet de se connecter à notre iOcore™ fortement magnétique
- Système de montage simple, sûr et universel pour votre téléphone ou appareil, se connecte sans problème aux autres produits Klock Werks iOmounts™, y compris les supports de téléphone pour votre quad, dirt bike, voiture, à la maison, au bureau et plus encore
- Une fois monté, l'appareil peut pivoter sur l'angle parfait pour de la visibilité
- L'adhésif iOdisc nécessite un temps de durcissement de 24 heures
- Le kit comprend le support d'arceau à demi-sphère, deux iOdiscs™, un iOcore™ noir et une sangle de fixation pour téléphone

| DESCRIPTION | RÉF. |
|---|---|
| iOmounts® support de téléphone avec arceau | **0502-0600** |





## iOMOUNTS® SUPPORT DE TÉLÉPHONE SUR COLONNE DE DIRECTION POUR HONDA TALON

### POUR HONDA TALON 19-21

- Notre support pour colonne de direction Honda Talon permet au conducteur de contrôler facilement son appareil devant le volant
- Interface magnétique ultra résistante qui sécurise les appareils dans des conditions tout-terrain les plus difficiles
- Une fois monté, l'appareil peut pivoter sur l'angle parfait pour de la visibilité
- L'adhésif iOdisc™ nécessite un temps de durcissement de 24 heures
- Le kit comprend le support de colonne de direction demi-sphère, deux iOdiscs™, un iOcore™ noir et une sangle de fixation pour téléphone

| DESCRIPTION | RÉF. |
|---|---|
| Support pour colonne de direction pour Honda Talon | **0502-0605** |

Tous les produits avec une référence **MAGENTA GRAS** sont nouveaux en 2026.

## COLLECTION iOMOUNT® ESSENTIALS

- Regroupe une gamme variée de produits iOmount® Klock Werks à utiliser avec divers appareils et sur diverses surfaces
- Fixation pour téléphone magnétique universelle
- Convient pour différents environnements (domicile, bureau, route)
- Chaque fixation magnétique a été conçue de façon à pouvoir être manipulée aisément et à procurer une efficacité optimale
- Le kit Essentials renferme les éléments suivants : support iOmini™, iOtraveler, iOpop, iOkwik, Nomad™, une attache, 2 disques et des écouvillons de préparation



| DESCRIPTION | RÉF. |
|---|---|
| Collection iOmount® Essentials | 0636-0627 |

## FIXATION DE TÉLÉPHONE UNIVERSELLE POUR GUIDON NOMAD+™

0636-0504



- Système de fixation de téléphone magnétique pour guidon à montage universel
- Facile à installer grâce à un système de fixation rapide pour un démontage aisé
- Idéale pour les vélos électriques, les vélos, les poussettes, les motos et tout autre dispositif doté d'un tube de diamètre approprié
- Ajustez le serrage du support en tournant le levier dans le sens des aiguilles d'une montre ou dans le sens inverse
- Les supports spécifiques au diamètre permettent à l'utilisateur d'utiliser rapidement et en toute sécurité le système iOmounts® sur des guidons de 22 mm (7/8"), 25,4 mm (1"), ou 32 mm (1 1/4")
- Comprend le support Nomad+, iOcore™ noir, iOdisc™ (2), l'attache pour téléphone

| DESCRIPTION | RÉF. |
|---|---|
| Nomad+™ 7/8" | 0636-0504 |

| DESCRIPTION | RÉF. |
|---|---|
| Nomad+ 1" | 0636-0505 |

| DESCRIPTION | RÉF. |
|---|---|
| Nomad+ 1 1/4" | 0636-0506 |

## FIXATION UNIVERSELLE



- Permet le montage de presque n'importe quel élément pouvant être vissé sur un arceau ou sur une tour de planche de wakeboard
- En aluminium taillé dans la masse usiné avec finition anodisée noire
- S'adapte à tous les tubes d'arceaux de 38,1 mm (1,5"), 44,4 mm (1,75"), 47 mm (1,85") et 51 mm (2,0") de diamètre extérieur

**REMARQUE : Requiert un collier de fixation pour arceau au diamètre extérieur adéquat (pièce 0502-0540, 0502-0541, 0502-0542 ou 0502-0543, vendue séparément ; voir la section ACCESSOIRES GÉNÉRAUX ET CADENAS/ANTIVOLS).**

| DESCRIPTION | NB DE COLLIERS REQUIS | RÉF. |
|---|---|---|
| 1x8 mm | 1 | 0502-0545 |



0636-0207

0636-0211

0636-0212

## iOSTAND™

- Pied avec support pour tablette iPad fonctionnel et flexible
- Surélève la tablette de 7 pouces ; peut pivoter dans tous les sens pour obtenir l'angle de vue optimal (rotation à 360 degrés)
- Le pied universel convient tout particulièrement pour les tablettes et contribue à l'ergonomie de votre bureau ou de votre espace de travail
- En acier de belle qualité usiné avec précision
- Fonctionne avec le système polyvalent iOmounts®, sûr et compatible avec la plupart des dispositifs mobiles
- Le modèle iOstand™ de taille standard est tout à fait approprié pour les grandes tablettes (iPad Air, iPad Pro, Samsung® Galaxy™ Tab, etc.)

| DESCRIPTION | RÉF. |
|---|---|
| **iOSTAND™** | |
| Acier inoxydable | 0636-0207 |
| Noir | 0636-0208 |
| Blancs | 0636-0209 |

- Également disponible en taille miniature pour les petits appareils (comme l'iPad mini) ou les téléphones portables
- Les aimants ne risquent pas d'endommager votre tablette et l'adhésif iOdisc™ qui permet de fixer celle-ci sur l'iOstand™ n'est pas aimanté non plus
- Avec finition en acier inoxydable ou époxy (noire ou blanche)
- Livré avec deux adhésifs iOdisc

| DESCRIPTION | RÉF. |
|---|---|
| **iOmini™** | |
| Acier inoxydable | 0636-0210 |
| Noir | 0636-0211 |
| Blancs | 0636-0212 |

## BRACELET DE FIXATION

- Vous permet de garder votre smartphone à portée de main
- Fonctionnel et utilisable avec la grande majorité des ensembles téléphone/étui
- Compatible avec tous les supports de téléphone iOmount™ de Klock Werks
- Apporte sécurité et tranquillité d'esprit lors de l'utilisation d'un dispositif intelligent



| DESCRIPTION | RÉF. |
|---|---|
| Bracelet de fixation | 0636-0195 |

Tous les produits avec une référence **MAGENTA GRAS** sont nouveaux en 2026.



0636-0578



0636-0580



0636-0579

## SUPPORT DE TÉLÉPHONE CYBERCHARGER™ GEN 2

- Chargeur rapide sans fil de 15 watts intégré au support
- Composants électroniques étanches
- Le pied et les bras compacts avec bordures en caoutchouc souple assurent la stabilité et empêchent tout glissement
- Base du pied réglable pour pouvoir loger toutes sortes de téléphones
- Extensible de 60 mm à 10 cm (2 $^{3}/_{8}$" à 4") de largeur
- Le levier utilisable avec les deux mains peut être placé indifféremment à gauche ou à droite en fonction des préférences
- Permet de bloquer rapidement le téléphone et également de le dégager d'un seul doigt
- Compatible avec les systèmes d'exploitation iPhone et Android®
- Les composants électroniques et le corps sont robustes et résistent aux rigueurs des trajets
- Protections préservant votre téléphone des pics de tension
- Compatible avec le système de rotule Ciro® Gen 2 (vendu séparément)
- Supports de perche déportés compatibles avec des modèles ayant un entraxe vertical de 26,92 mm à 42,93 mm (1 $^{1}/_{16}$" à 1 $^{11}/_{16}$")
- Faisceau de câblage nécessaire pour le raccordement à la moto inclus

| DESCRIPTION | RÉF. |
|---|---|
| Sans fixation | 0636-0578 |
| Fixation de déport pour cocotte noire | 0636-0580 |

| DESCRIPTION | RÉF. |
|---|---|
| Fixation de déport pour cocotte en chrome | 0636-0579 |

0636-0569



0636-0571



0636-0572



## SUPPORTS DE TÉLÉPHONE CONSTRICTOR

- Avec poignée mécanique ultraserrée pour un excellent maintien
- Le pied, les bras et la base avec bordures en caoutchouc souple assurent la stabilité et empêchent tout glissement
- Bras compacts
- Base du pied réglable en fonction de la hauteur
- Peuvent être placés en position verticale ou horizontale
- Le levier utilisable avec les deux mains peut être placé indifféremment à gauche ou à droite, sans difficulté
- Le téléphone peut être bloqué et dégagé d'un seul doigt
- Le support 0636-0569 est compatible avec les systèmes de rotule Ciro® Gen 2 (vendus à part)
- Vente à l'unité

| DESCRIPTION | RÉF. |
|---|---|
| Noir, sans fixation | 0636-0569 |
| Noir, avec fixation de déport pour cocotte noire | 0636-0571 |
| Noir avec collier en aluminium noir de 22 mm à 25,4 mm ($^{7}/_{8}$" - 1") | 0636-0573 |
| Noir, avec collier de serrage en aluminium de 31,8 mm (1 $^{1}/_{8}$" - 1 $^{1}/_{4}$") noir | 0636-0575 |
| Noir, avec collier de serrage en aluminium de 38,1 mm (1 $^{1}/_{2}$") noir | 0636-0577 |

| DESCRIPTION | RÉF. |
|---|---|
| Noir, avec fixation de déport pour cocotte chromée | 0636-0570 |
| Noir, avec collier de serrage en aluminium de 22 mm à 25,4 mm ($^{7}/_{8}$" - 1") chromé | 0636-0572 |
| Noir, avec collier de serrage en aluminium de 28,6 mm à 31,8 mm (1 $^{1}/_{8}$" - 1 $^{1}/_{4}$") chromé | 0636-0574 |
| Chromé, avec collier de serrage en aluminium de 38,1 mm (1 $^{1}/_{2}$") noir | 0636-0576 |

Tous les produits avec une référence **MAGENTA GRAS** sont nouveaux en 2026.



4402-0591



4402-0601

## SUPPORT POUR SMARTPHONE/GPS

- Support Deluxe pour Smartphone/GPS, disponible avec ou sans chargeur
- Le chargeur est équipé d'un port USB 1,3 A pour charger vos appareils durant le voyage (câble non-inclus)
- Design ambidextre simple et rapide, qui vous permet d'actionner le levier pour fixer le smartphone dans le grip de sécurité en caoutchouc
- Ajustement infini grâce au système de montage à rotule Ciro®
- Le système de montage intuitif à rotule permet d'ajuster le support selon une grande variété d'angles
- Convient aux appareils de 54 mm à 88,9 mm (2 1/8" à 3 1/2") de large

| DESCRIPTION | RÉF. |
|---|---|
| **SUPPORT POUR SMARTPHONE, AVEC CHARGEUR** | |
| Avec fixation pour guidon noire de 22 mm (7/8") et 25,4 mm (1") | 4402-0592 |
| Avec fixation pour guidon en chrome de 22 mm (7/8") et 25,4 mm (1") | 4402-0591 |
| Avec fixation pour guidon noire de 31,8 mm (1 1/4") | 4402-0594 |
| Avec fixation pour guidon en chrome de 31,8 mm (1 1/4") | 4402-0593 |

| DESCRIPTION | RÉF. |
|---|---|
| **SUPPORT POUR SMARTPHONE, SANS CHARGEUR** | |
| Avec fixation pour guidon noire de 22 mm (7/8") et 25,4 mm (1") | 4402-0601 |
| Avec fixation pour guidon en chrome de 22 mm (7/8") et 25,4 mm (1") | 4402-0600 |
| Avec fixation pour guidon noire de 31,8 mm (1 1/4") | 4402-0603 |
| Avec fixation pour guidon en chrome de 31,8 mm (1 1/4") | 4402-0602 |

## FIXATION POUR COCOTTE ACCESSOIRE GEN 2

- Peut être installée à gauche ou à droite
- Rotation à 360° dans deux sens
- Convient pour les modèles avec un espacement vertical des boulons de 26,92 mm à 42,93 mm (1 1/16" à 1 11/16")
- Les fixations de déport pour cocotte éloignent l'accessoire des commandes 51 mm (2")
- Entièrement réglable et uniquement compatible avec les accessoires de montage à boule Ciro® Gen 2 sauf indication contraire (vendus séparément)



0636-0611



0636-0604

| DESCRIPTION | RÉF. |
|---|---|
| Fixation pour cocotte noire | 0636-0605 |
| Fixation de déport pour cocotte noire | 0636-0611 |

| DESCRIPTION | RÉF. |
|---|---|
| Fixation pour cocotte en chrome | 0636-0604 |
| Fixation de déport pour cocotte en chrome | 0636-0610 |



4402-0584



4402-0587



4402-0583



4402-0612

## FIXATIONS POUR ACCESSOIRE GEN 1

- Gardez vos supports pour appareils Ciro, vos porte-gobelets, vos caméras et bien d'autres choses à portée de main

| DESCRIPTION | RÉF. |
|---|---|
| Fixation de rétroviseur pour les modèles sans réservoir de maître-cylindre d'embrayage (sauf pour ceux avec rétroviseur de pare-brise) | 4402-0584 |
| Rotule noire universelle compatible avec tous les tubes de 22 mm - 57 mm (7/8" - 2 1/4") ou de 28,6 mm - 44,5 mm (1 1/8" - 1 3/4") | 4402-0587 |
| Rotule universelle pour boulon de 6,4 mm (1/4") 20 | 4402-0583 |
| Adaptateur pour caméra GoPro® et Wasp pour système de montage à rotule Ciro | 4402-0612 |

Tous les produits avec une référence **MAGENTA GRAS** sont nouveaux en 2026.


0636-0612


0636-0615


0636-0616

## FIXATIONS ADJUST-A-BALL

- Les entretoises permettent de déporter le support de téléphone ou l'accessoire en cas d'installation sur un pare-brise de style Billboard
- Composants coulés et vis en acier inoxydable durables
- Compatibles avec les rotules accessoires Ciro® Gen 1 ou Gen 2 (vendues à part)
- Les entretoises 0636-0616 et 0636-0617 sont destinées aux articulations 0636-0614 et 0636-0615
- Les joints cannelés peuvent être réglés à l'aide d'outils standard
- Rotation à 360° dans deux sens
- Finition chromée ou noire

| DESCRIPTION | RÉF. |
|---|---|
| Bouchons pour cocotte noirs | 0636-0613 |
| Bouchons pour cocotte chromés | 0636-0612 |
| Articulations noires | 0636-0615 |
| Articulations chromées | 0636-0614 |
| Kit d'entretoises de 25,4 mm (1") pour tige, noir | 0636-0617 |
| Kit d'entretoises de 25,4 mm (1") pour tige, chrome | 0636-0616 |


0636-0609


0636-0608

## KITS DE COLLIER DE SERRAGE EN ALUMINIUM GEN 2

- Idéaux pour les guidons, les pare-moteur et les protections de sacoche
- Compatibles avec les rotules accessoires Ciro® Gen 2
- En aluminium solide ayant été soumis à un traitement thermique
- Finition chrome ou noire

| DESCRIPTION | RÉF. |
|---|---|
| Pour guidons de 28,6 mm à 31,8 mm (1 1/8" à 1 1/4"), noir | 0636-0609 |
| Pour guidons de 28,6 mm à 31,8 mm (1 1/8" à 1 1/4"), chrome | 0636-0608 |
| Pour guidons de 38,1 mm (1 1/2"), noir | 0636-0607 |



## CLAMP EN ALUMINIUM GEN 1

- Fabrication en aluminium ayant été soumis à un traitement thermique, avec finition chrome
- Une fixation propre, à un seul boulon
- Compatible avec les supports de téléphone Ciro®, Gen 1 les porte-boissons et les supports pour caméra adaptés aux rotules Ciro Gen 1 de 25,4 mm (1")
- Peut être monté sur tout guidon rond de 9,5 mm (3/8")
- Vente à l'unité

| DESCRIPTION | RÉF. |
|---|---|
| Clamp en aluminium Gen 1 | 0636-0196 |



## SUPPORT POUR TÉLÉPHONES POUR SSV

- Le système de fixation personnalisé inclus comprend des supports pour toutes les configurations d'arceaux de sécurité profilés et à tubes ronds
- Montage sur le côté conducteur ou passager de la machine
- Adaptation personnalisée du téléphone avec régulateur à ressort pour sécuriser votre téléphone
- Mode portrait et paysage pour une meilleure visualisation de l'écran
- L'isolant anti-vibrations permet de prendre des vidéos de qualité du point de vue du conducteur ou du passager
- Bras et support réglables pour une orientation personnalisée de l'écran

| DESCRIPTION | RÉF. |
|---|---|
| Fixation de téléphone pour SSV | 0521-2044 |



## FIXATION DE TÉLÉPHONE POUR GUIDON SÉRIE ELITE

- Comprend un système de montage personnalisé pour un guidon de 22 mm (7/8")
- Conçu pour les quads, les vélos tout-terrain et les vélos électriques
- Orientation portrait/paysage
- Fabriqué en nylon super résistant de la plus haute qualité
- Conception surmoulée ergonomique et sûre

| DESCRIPTION | RÉF. |
|---|---|
| Fixation de téléphone pour guidon série Elite | 0521-2071 |

Tous les produits avec une référence **MAGENTA GRAS** sont nouveaux en 2026.



## SUPPORT OJ HOLDER GRIP RÉGLABLE

- Doté du système Fast Close Button permettant de fixer ou retirer facilement votre smartphone d'un simple geste
- Peut maintenir des smartphones jusqu'à 9 cm de largeur et jusqu'à 15 cm de longueur
- Le système d'amortissement réduit les vibrations pendant la conduite et lors des chocs/mouvements brusques
- Le verrou arrière maintient le smartphone fermement fixé au support
- Le support pivote à 360° pour une orientation idéale de votre smartphone; possibilité de positionner le téléphone en mode portrait ou paysage
- Le système de montage triple permet de choisir entre un montage sur guidon, sur rétroviseur ou sur base de rétroviseur
- Visserie incluse

| DESCRIPTION | RÉF. |
|---|---|
| Support OJ Holder grip réglable | 0636-0731 |



## SUPPORT OJ HOLDER SLIDE RÉGLABLE

- Le support compact est doté du système Fast Close Button permettant de fixer ou retirer facilement votre smartphone d'un simple geste
- Largeur réglable de 6,4 à 9,3 cm permettant de maintenir presque tous les smartphones
- Le système d'amortissement réduit les vibrations pendant la conduite et lors des chocs/mouvements brusques
- Le verrou arrière maintient le smartphone fermement fixé au support
- Le support pivote à 360° pour une orientation idéale de votre smartphone; possibilité de positionner le téléphone en mode portrait ou paysage
- Le système de montage triple permet de choisir entre un montage sur guidon, sur rétroviseur ou sur base de rétroviseur
- Visserie incluse

| DESCRIPTION | RÉF. |
|---|---|
| Support OJ Holder slide réglable | 0636-0732 |

3512-0293




3512-0294




## OJ HOLDER ET HOLDER PLUS

- Double système de fixation : au guidon par un clip et au rétroviseur par un bras confortable et articulé
- Cette flexibilité permet au pilote de choisir où installer le support de façon à ce que son expérience de conduite soit optimale
- Fermeture à glissière double étanche
- Inserts en mousse pour un meilleur maintien dans l'étui
- Dimensions OJ Holder : 10 cm x 16 cm x 3 cm ; dimensions de la fenêtre tactile : 6 cm x 13,4 cm
- Dimensions OJ Holder Plus : 11 cm x 18 cm x 3 cm ; dimensions de la fenêtre tactile : 7 cm x 15 cm

| DESCRIPTION | RÉF. |
|---|---|
| OJ Holder | 3512-0293 |

| DESCRIPTION | RÉF. |
|---|---|
| OJ Holder Plus | 3512-0294 |

## OJ HOLDER SUN

- Pare-soleil intégré réduisant les reflets pour une visibilité optimale, même en plein soleil
- Double système de fixation : au guidon par un clip et au rétroviseur par un bras confortable et articulé
- Cette flexibilité permet au pilote de choisir où installer le support de façon à ce que son expérience de conduite soit optimale
- Fermeture à glissière double étanche
- Inserts en mousse pour un meilleur maintien dans l'étui
- Dimensions : 10 cm x 18 cm x 3 cm; dimensions de la fenêtre tactile : 7 cm x 15 cm

| DESCRIPTION | RÉF. |
|---|---|
| OJ Holder sun | 0636-0733 |



Tous les produits avec une référence **MAGENTA GRAS** sont nouveaux en 2026.

OJ



## SACOCHE CASE PLUS

- Construction en polyester avec protection étanche
- Supports pour smartphone, GPS et accessoires
- Fenêtre transparente pour les écrans tactiles
- Sangles de fixation intégrées
- Visière de protection solaire
- Partie inférieure antidérapante pour plus de sécurité
- Patch pour câble de batterie
- Fermetures éclair étanches
- Bande réfléchissante pour une meilleure visibilité
- Dimensions : 17,5 cm x 10,5 cm x 5 cm

| DESCRIPTION | RÉF. |
|---|---|
| Sacoche Case Plus | 3512-0246 |



## SACOCHE DE BOÎTIER DE TÉLÉPÉAGE

- Construction en polyester avec protection étanche
- Support pour périphérique électronique
- Sangles ajustables détachables
- Fermeture éclair étanche
- Dimensions : 6 cm x 9 cm x 4 cm

| DESCRIPTION | RÉF. |
|---|---|
| Sacoche de boîtier de télépéage | 3512-0248 |




MOOSE OFFROAD

## DOUBLE CHARGEUR USB AVEC MONITEUR DE TENSION

- Doté de deux ports de charge USB avec une sortie 2,1 A sur chacun
- Prise en caoutchouc qui recouvre les ports USB lorsqu'ils ne sont pas utilisés
- La lecture numérique contrôle la tension du véhicule en temps réel

| DESCRIPTION | RÉF. |
|---|---|
| Double chargeur USB avec moniteur de tension | 2212-0723 |



2120-0938

2120-0939

GEARS

## DOUBLES CHARGEURS USB AVEC ROTULE DE 25,4 MM (1")

- Fixation pour guidon élégante, avec deux ports USB (5V, 2,5 Amp), une fixation avec une sphère de 25,4 mm (1") (pour attacher des accessoires de fixation RAM) et un bouchon de sécurité étanche avec interrupteur intégré
- Une fixation à sphère de 25,4 mm (1") peut être utilisée pour fixer tout produit RAM ou accessoire aftermarket
- Facilite la fixation, la charge et la lecture sur les smartphones, GPS, MP3
- L'arrière de la fixation est équipé d'un fil de 38 cm (15") qui se termine en prise mâle, avec un cordon de chargement de 122 cm (48") afin d'avoir une longueur suffisante
- Le bouchon étanche a un interrupteur intégré caché, qui, lorsque le bouchon est fermé, éteint l'éclairage intégré et l'arrivée d'énergie du double chargeur USB, pour économiser votre batterie

| COULEUR | RÉF. |
|---|---|
| Noir | 2120-0938 |

- Peut se fixer directement sur des cosses de batterie, sans devoir effectuer des connexions fastidieuses, grâce au câblage du contacteur
- Fixation sur des guidons de 22 mm ($^{7}/_{8}$"), 25,4 mm (1") et 32 mm (1 $^{1}/_{4}$"), avec les boulons d'espacement nécessaires pour ces trois tailles
- Comprend un bras double moyen pour sphère de 25,4 mm (1"), utilisable avec n'importe quel accessoire doté d'une fixation de 25,4 mm (1")
- Cette douille dotée de quatre ouvertures des deux côtés permet une infinité d'ajustement de l'angle
- Longueur du bras 76 mm (3")

| COULEUR | RÉF. |
|---|---|
| Chrome | 2120-0939 |

Tous les produits avec une référence **MAGENTA GRAS** sont nouveaux en 2026.

96 Housses de moto
98 Antivols
100 Dispositifs de fixation murale/d'ancrage au sol
101 Poignées d'accroche pour SSV/SSV biplace
102 Étui de rangement pour courroie de transmission
102 Clamp pour accessoire à fixer à l'arceau/colliers de fixation
102 Dérouleur de road book
103 Porte-gobelets/porte-bouteilles
105 Drapeaux/mâts drapeaux
105 Supports de drapeau/mât drapeau
106 Vérins Quick Lift
106 Crochets/boucles de remorquage
106 Sangle de remorquage
107 Kit d'outils
107 Plaques d'extraction pour tout-terrain
107 Rider Hold Tight
107 Scie de poche
108 Flèches/marqueurs/ruban de balisage
108 Sac Trail
108 Tendeurs


# ACCESSOIRES GÉNÉRAUX ET CADENAS/ ANTIVOLS





4002-0103

## HOUSSE POUR SSV

- Matériau innovant UltraMax™ en polyester durable
- Meilleure protection anti-UV de l'industrie
- Revêtement imperméable qui protège de la pluie de faible intensité, de la poussière et de la saleté
- Système Perma-vent® minimisant la condensation et permettant à l'air de circuler
- Grande ouverture à fermeture éclair côté pilote pour pouvoir accéder au véhicule même lorsqu'il est couvert
- Housse stockée dans un sac de transport multi-usage pour un encombrement moindre
- Bords élastiques ajustés qui maintiennent la housse sur le SSV
- Non remorquable

### DIMENSIONS

| TAILLE | LONGUEUR | LARGEUR À L'AVANT | LARGEUR À L'ARRIÈRE | LARGEUR EN HAUT | HAUTEUR | RÉF. |
|---|---|---|---|---|---|---|
| 2 places | 333 cm (131") | 151 cm (59,5") | 148,5 cm (58,5") | 120,5 cm (47,5") | 173 cm (68") | **4002-0103** |
| 4 places | 376 cm (148") | 174 cm (68,5") | 174 cm (68,5") | 123 cm (48,5") | 175 cm (69") | **4002-0104** |

4002-0101



## HOUSSE DE QUAD REMORQUABLE

- Matériau innovant UltraMax™ en polyester durable
- Meilleure protection anti-UV de l'industrie
- Revêtement imperméable qui protège de la pluie de faible intensité, de la poussière et de la saleté
- Fixée par deux sangles à réglage rapide renforcées et par des boucles latérales
- Quatre emplacements de sangle garantissent une sécurité supplémentaire
- Housse stockée dans un sac de transport multi-usage pour un encombrement moindre
- Bords élastiques qui maintiennent la housse sur le quad
- Modèles XL et XXL

### DIMENSIONS

| TAILLE | LONGUEUR | LARGEUR À L'AVANT | LARGEUR À L'ARRIÈRE | LARGEUR EN HAUT | HAUTEUR | RÉF. |
|---|---|---|---|---|---|---|
| XL | 208 cm (82") | 117 cm (46") | 112 cm (44") | 79 cm (31") | 103 cm (40,5") | **4002-0101** |
| XXL | 267 cm (105") | 127 cm (50") | 127 cm (50") | 84 cm (33") | 126 cm (49,5") | **4002-0102** |

4002-0099



## HOUSSE DE QUAD DURABLE

- Matériau innovant UltraMax™ en polyester durable
- Meilleure protection anti-UV de l'industrie
- Revêtement imperméable qui protège de la pluie de faible intensité, de la poussière et de la saleté
- Housse stockée dans un sac de transport multi-usage pour un encombrement moindre
- Bords élastiques qui maintiennent la housse sur le quad
- Non remorquable
- Modèles XL et XXL

### DIMENSIONS

| TAILLE | LONGUEUR | LARGEUR À L'AVANT | LARGEUR À L'ARRIÈRE | LARGEUR EN HAUT | HAUTEUR | RÉF. |
|---|---|---|---|---|---|---|
| XL | 214,6 cm (84,5") | 122 cm (48") | 119 cm (47") | 79 cm (31") | 103 cm (40,5") | **4002-0099** |
| XXL | 267 cm (105") | 127 cm (50") | 127 cm (50") | 84 cm (33") | 126 cm (49,5") | **4002-0100** |

Tous les produits avec une référence **MAGENTA GRAS** sont nouveaux en 2026.

4002-0105



## HOUSSE POUR SSV

- Fabriqué en tissu UltraMax™ de pointe
- Protection anti-UV maximale contre les décolorations
- 100 % étanche avec coutures soudées
- Le modèle biplace mesure 333 cm (131") de long x 151, 13 cm (59,5") de large à l'avant/148,59 cm (58,5") de large à l'arrière/120,65 cm (47,5") de large au-dessus x 173 cm (68") de haut

| DESCRIPTION | RÉF. |
|---|---|
| Housse de siège 2 places | 4002-0105 |

4002-0106



- Le modèle à 4 places mesure 375,92 cm (148") de long x 174 cm (68,5") de large à l'avant et à l'arrière/ 123,19 cm (48,5") de large au-dessus x 175 cm (69") de haut
- Compatible avec la plupart des SSV sport et utilitaire 2 et 4 places jusqu'à 183 cm (72") de large
- Non remorquable

| DESCRIPTION | RÉF. |
|---|---|
| Housse de siège 4 places | 4002-0106 |



## HOUSSE UTV DEFENDER EXTREME PRO XL

- Compatible avec les UTV sport 4 places de grande taille
- Fabriqué en tissu UltraMax™ de pointe
- Protection anti-UV maximale contre les décolorations
- 100 % étanche avec coutures soudées
- Perma-Venting® qui limite la condensation et permet à l'air de circuler
- Grandes ouvertures latérales à fermeture éclair permettant d'accéder au véhicule lorsqu'il est couvert
- Stockée dans une housse de rangement pour être plus compacte
- Bords élastiques ajustés qui maintiennent la housse sur le SSV



| DESCRIPTION | RÉF. |
|---|---|
| Housse UTV Defender Extreme Pro XL | 4002-0110 |



## HOUSSE POUR QUAD DEFENDER EXTREME

- Polyester durable UltraMax™ novateur ; meilleure protection anti-UV proposée sur le marché
- 100 % étanche, avec coutures cachées
- L'ourlet élastique ajusté et la sangle facile à détacher permettent de bien fixer la housse sur le quad
- Dans un sac de compression multi-usage pour un stockage compact
- Dimensions : 241 cm (L) x 127 cm (l) x 122 cm (H) (95" x 50" x 48")
- Adaptée à la plupart des modèles de quad

| DESCRIPTION | RÉF. |
|---|---|
| Housse pour quad Defender Extreme | 4002-0107 |

Tous les produits avec une référence **MAGENTA GRAS** sont nouveaux en 2026.

ÉCHAPPEMENT
LAMES À NEIGE ET ACCESSOIRES
TREUILS ET FIXATIONS
AUDIO
ACCESSOIRES GÉNÉRAUX ET CADENAS/ ANTIVOLS
PORTE-BAGAGES ET ACCESSOIRES
COFFRES, BAGAGES ET RANGEMENT
PIÈCES PLASTIQUES ET DE CARÉNAGE
PARE-CHOCS ET PROTECTIONS
GUIDONS ET COMMANDES
ROUES ET ACCESSOIRES
FREINS
COURROIES, CHAÎNES, PIGNONS ET COURONNES
TRANSMISSION
SUSPENSION
MOTEUR ET REFROIDISSEMENT
ADMISSION
ÉLECTRICITÉ
ÉCLAIRAGE
OUTILLAGE ET PROMOTION




4010-0460




4010-0459




4010-0458




4010-0457

**CLASSE S.R.A.**

## BLOQUE-DISQUES

- Corps de cylindre en acier inoxydable impossible à scier, résistant aux martèlements et incrochetable
- Trois clés plates usinées incluses

| DESCRIPTION | RÉF. |
|---|---|
| Antivol de disque DK 10 mm noir/jaune avec axe de verrouillage double | 4010-0460 |
| Antivol de disque DK 10 mm inox avec axe de verrouillage double | 4010-0459 |

| DESCRIPTION | RÉF. |
|---|---|
| Antivol de disque DK 14 mm noir avec axe de verrouillage double | 4010-0458 |
| Antivol de disque DK 14 mm inox avec axe de verrouillage double | 4010-0457 |




## SUPPORT DE BLOQUE-DISQUE B-LOCK

- Fixation plate à monter sur votre deux-roues afin de transporter votre bloque-disque
- Adapté aux bloque-disques avec goupille de 10 ou 14 mm de diamètre
- Système d'attache et de serrage puissant

| TYPE | RÉF. |
|---|---|
| Support de bloque-disque B-Lock | 4050-0066 |




## CHAÎNE XTREM AVEC ALARME ANTIVOL

- Système d'alarme de 120 dB pour une dissuasion efficace contre le vol
- Cylindre haute sécurité à 7 disques, protection anti-crochetage et anti-sciage
- Diamètre extérieur de la chaîne : 13,5 mm; diamètre de l'anse : 16 mm
- Gaine en nylon tressé noir
- Design compact, idéal pour motos et scooters
- Comprend 3 clés fraisées, batterie lithium 3 V et cordon rappel
- Comprend une chaîne haute sécurité ; dimensions : 120 cm L

| DESCRIPTION | RÉF. |
|---|---|
| Alarme de chaîne Xtrem | 4010-0483 |

4010-0484




4010-0485




## ANTIVOL EN U XTREME AVEC ALARME

- Fabriqué en acier trempé et certifié SRA pour une protection haute sécurité
- Présentent une largeur interne de 13,5 mm et diffèrent uniquement par la longueur de l'anse, offrant une flexibilité selon les besoins d'attache
- Conçus avec un mécanisme de verrouillage double et un cylindre anti-crochetage pour une résistance accrue au vol
- Alarme intégrée de 120 dB pour une sécurité renforcée
- Idéals pour sécuriser motos, scooters ou vélos à des points fixes, la version 170 mm offrant un dégagement supplémentaire pour les configurations plus volumineuses

| LONGUEUR D'ANSE (MM) | RÉF. |
|---|---|
| 140 | 4010-0484 |
| 170 | 4010-0485 |

Tous les produits avec une référence **MAGENTA GRAS** sont nouveaux en 2026.



4010-0464



4010-0465

## ANTIVOLS XTREM PROTECT

- Chaîne en acier trempé passivé de 13,5 mm de diamètre avec ancrage pour palan à chaîne
- Particulièrement efficaces pour les véhicules tout-terrain
- Gaine de protection en nylon tressé noir
- Bloc de verrouillage en acier inoxydable laminé à chaud
- Mécanisme de verrouillage double en acier trempé
- Cylindre haute sécurité à 7 disques
- Impossibles à scier et incrochetables
- Deux goupilles en acier inoxydable M10 pour un maintien ultra sécurisé

| DESCRIPTION | RÉF. |
|---|---|
| 1 mètre | 4010-0464 |

| DESCRIPTION | RÉF. |
|---|---|
| 1,2 mètre | 4010-0465 |



## CHAÎNE ANTIVOL À COMBINAISON

- Chaîne en acier trempé de 8 mm de diamètre
- Longueur : 120 cm
- Gaine en nylon noir
- Verrou avec combinaison à 5 chiffres réinitialisable

| DESCRIPTION | RÉF. |
|---|---|
| Antivol à code | 4010-0461 |



## CÂBLE ANTIVOL MULTIFONCTION

- Avec tressage de 4 mm de diamètre
- Longueur : 90 cm
- Poids : 150 g
- Cadenas avec cylindre à disques
- Deux clés usinées incluses

| DESCRIPTION | RÉF. |
|---|---|
| Câble antivol multifonction | 4010-0463 |

CLASSE S.R.A.

## CADENAS À CODE XTREM MAXI

- Anse réversible de 18 mm avec gaine de protection en acier trempé passivé revêtue d'une finition noire mate
- Corps en acier trempé
- Mécanisme de verrouillage double en acier trempé
- Cylindre haute sécurité à 7 disques impossible à scier et incrochetable ; dispositif anti-rotation d'anse ; embouts et clavette en ABS avec pare-poussière
- Livré avec 3 clés usinées

4010-0466



4010-0467



| DESCRIPTION | RÉF. |
|---|---|
| 110 x 230 mm | 4010-0466 |

| DESCRIPTION | RÉF. |
|---|---|
| 110 x 310 mm | 4010-0467 |

Tous les produits avec une référence **MAGENTA GRAS** sont nouveaux en 2026.

AUVRAY HIGH SECURITY

**CLASSE S.R.A.**

## CADENAS DE SÉCURITÉ EN U ÉDITION XTREM BLACK

- Anse en acier trempé passivé de 18 mm
- Housse de protection d'anse en finition noir mat
- Corps en acier trempé
- Mécanisme de verrouillage à double boulon en acier renforcé
- Cylindre de cadenas à code à sept disques
- Cylindre impossible à scier, résistant aux martèlements et incrochetable
- Anse anti-rotation en cas de coupure
- Embouts ABS et cache-poussière
- Trois clés plates usinées incluses
- Service de reproduction de clé par code exclusif



4010-0454



4010-0455



4010-0456

| DESCRIPTION | RÉF. |
|---|---|
| 85 x 100 mm | 4010-0454 |

| DESCRIPTION | RÉF. |
|---|---|
| 85 x 250 mm | 4010-0455 |

| DESCRIPTION | RÉF. |
|---|---|
| 85 x 310 mm | 4010-0456 |

**CLASSE S.R.A.**

## ANTIVOL DE SÉCURITÉ EN U BLACK EDITION

- Anse en acier trempé passivé de 18 mm
- Enveloppe d'anse avec finition noire mate
- Mécanisme de verrouillage à double boulon en acier renforcé
- Cylindre de cadenas à code à sept disques
- Anse anti-rotation en cas de coupure ; coque en ABS avec cache-poussière pour la clé
- Deux clés plates usinées incluses



4010-0451



4010-0452



4010-0453

| DESCRIPTION | RÉF. |
|---|---|
| 85 mm x 100 mm | 4010-0451 |

| DESCRIPTION | RÉF. |
|---|---|
| 85 mm x 230 mm | 4010-0452 |

| DESCRIPTION | RÉF. |
|---|---|
| 85 mm x 310 mm | 4010-0453 |

## SUPPORT POUR ANTIVOL EN U

- Convient pour les anses de 16 mm à 18 mm de diamètre (20 mm de diamètre maximum avec l'enveloppe)
- Retient fermement l'antivol ; difficile à desserrer
- Support qui se transporte en toute sécurité



4050-0056



4050-0057



4050-0058



4050-0059

| DESCRIPTION | RÉF. |
|---|---|
| SE2H horizontal | 4050-0056 |
| SEV2 vertical | 4050-0057 |

| DESCRIPTION | RÉF. |
|---|---|
| SPH universel | 4050-0058 |
| SPU universel | 4050-0059 |



## DISPOSITIF DE FIXATION MURALE ET D'ANCRAGE AU SOL A VEC ANNEAU EN ACIER

- Anneau en acier trempé avec revêtement de 14 mm
- Boulons de fixation à expansion en acier ultra résistant
- Dimensions : 65 x 42 mm
- Kit de montage inclus

| DESCRIPTION | RÉF. |
|---|---|
| Dispositif de fixation murale et d'ancrage au sol avec anneau en acier | 4050-0054 |



## DISPOSITIF DE FIXATION MURALE ET D'ANCRAGE AU SOL

- Livré avec trois clés
- Cylindre incrochetable
- Finition en acier inoxydable
- Dimensions : 65 mm L x 42 mm l ; poids 1480 g

| DESCRIPTION | RÉF. |
|---|---|
| Dispositif de fixation murale et d'ancrage au sol | 4050-0053 |

Tous les produits avec une référence **MAGENTA GRAS** sont nouveaux en 2026.





## POIGNÉE D'ACCROCHE ELITE

- Système de serrage personnalisé (CCS) avec colliers pour tube rond et profilé R.O.P.S. inclus
- Système rabattable pour un montage affleurant
- Positions de montage illimitées définies par l'utilisateur
- Poignée ergonomique et confortable
- Vente à l'unité

| DESCRIPTION | RÉF. |
|---|---|
| Poignée d'accroche Elite | 0521-2022 |



## POIGNÉES D'ACCROCHE POUR SSV

- En paracorde très grande qualité
- Ce matériau vous garantit des poignées d'accroche durables, solides pendant des années
- Il vous garantit également des poignées d'accroche renforcées et pouvant résister aux conditions les plus extrêmes
- Montage universel ; vendues par paire
- Disponible en noir

| DESCRIPTION | RÉF. |
|---|---|
| Poignées d'accroche | 0521-1900 |



## POIGNÉES

- Les poignées pour véhicule utilitaire se fixent à tous les véhicules dotés d'arceaux de sécurité jusqu'à 10 cm (4") afin de faciliter l'entrée et la sortie de votre véhicule
- Vente par lots de deux

| DESCRIPTION | RÉF. |
|---|---|
| Poignées | 4510-0051 |

Tous les produits avec une référence **MAGENTA GRAS** sont nouveaux en 2026.

ÉCHAPPEMENT
LAMES À NEIGE ET ACCESSOIRES
TREUILS ET FIXATIONS
AUDIO
ACCESSOIRES GÉNÉRAUX ET CADENAS/ ANTIVOLS
PORTE-BAGAGES ET ACCESSOIRES
COFFRES, BAGAGES ET RANGEMENT
PIÈCES PLASTIQUES ET DE CARÉNAGE
PARE-CHOCS ET PROTECTIONS
GUIDONS ET COMMANDES
ROUES ET ACCESSOIRES
FREINS
COURROIES, CHAÎNES, PIGNONS ET COURONNES
TRANSMISSION
SUSPENSION
MOTEUR ET REFROIDISSEMENT
ADMISSION
ÉLECTRICITÉ
ÉCLAIRAGE
OUTILLAGE ET PROMOTION





## ÉTUI DE RANGEMENT POUR COURROIES DE TRANSMISSION

- Protégez votre courroie en la rangeant en toute sécurité dans un étui qui peut être facilement monté sur un arceau de n'importe quelle taille ou sur une surface plane
- Fabriqué en plastique moulé par injection résistant aux UV
- Le kit inclut le matériel de fixation pour l'étui

| DESCRIPTION | RÉF. |
|---|---|
| Étui de rangement pour courroies de transmission | **1142-1026** |

## COLLIERS DE SERRAGE POUR ACCESSOIRES SUR ARCEAU

- Permettent de fixer des accessoires à l'arceau
- Fixation de pare-brise, lumières, miroirs, etc.
- Déverrouillage rapide sans outils
- Vente à l'unité
- Compatibilité universelle

**4510-1174**



| DESCRIPTION | RÉF. |
|---|---|
| Fixation guidon de 19 mm à 25,4 mm (0,75" à 1") | **4510-1174** |

**4510-1173**



| DESCRIPTION | RÉF. |
|---|---|
| Collier pour arceau de 38 mm à 44,5 mm (1,5 à 1,75") | **4510-1173** |

**0502-0541**



## COLLIERS DE FIXATION POUR ARCEAUX

- En aluminium taillé dans la masse
- S'adapte à tous les tubes d'arceaux de 38,1 mm (1,5"), 44,5 mm (1,75"), 47 mm (1,85") et 51 mm (2,0") de diamètre extérieur
- Vente à l'unité

| DESCRIPTION | RÉF. |
|---|---|
| 38,1 mm (1,5") | **0502-0540** |
| 44,5 mm (1,75") | **0502-0541** |

| DESCRIPTION | RÉF. |
|---|---|
| 47 mm (1,85") | **0502-0542** |
| 51 mm (2,0") | **0502-0543** |




## ROAD BOOK CHARGEMENT LATÉRAL

- Idéal pour tous les passionnés du trail ou de l'enduro
- Chargement latéral facile
- La fenêtre de lecture de 57 mm x 64 mm (2 1/4" x 2 1/2") permet une visualisation aisée de la carte
- Comprend des boutons en aluminium taillés dans la masse et un boîtier en polycarbonate
- Avec kit de montage complet

| DESCRIPTION | RÉF. |
|---|---|
| Road book à chargement latéral | **2212-0348** |

Tous les produits avec une référence **MAGENTA GRAS** sont nouveaux en 2026.

## RAM® LEVEL CUP™ XL AVEC PETITE TOUGH-CLAW™



- Porte-boisson en composite extrêmement résistant conçu pour grands contenants isolés, bouteilles d'eau en plastique ou tasse à café en acier
- Maintient votre boisson verticale quelles que soient les conditions
- Les supports à large ouverture des grands porte-boissons et l'élément du fond ajustable se règlent en hauteur pour des contenants plus grands ; de même, le pied en caoutchouc se plie pour accueillir différentes tailles de contenant
- Le kit comprend un Level Cup™ XL avec Tough-Claw™ intégré ; Tough-Claw™ permet, sans outil, de régler le porte-boisson sur tout rail/tube ou sur une surface plane et de l'en retirer
- La plage de serrage sur les surfaces rail/tube de guidon est de 16 mm à 38 mm (0,625" à 1,5") ; la plage de serrage sur les surfaces planes est de 0 mm à 29 mm (0" à 1,14")
- Convient pour des canettes, tasses, bouteilles, etc. d'une largeur entre 67 mm et 89 mm (2,6" à 3,5") et d'une hauteur de 95 mm à 28 cm (3,75" à 11")

| DESCRIPTION | RÉF. |
|---|---|
| RAM® Level Cup™ XL avec petit Tough-Claw™ | 0636-0127 |

## RAM® LEVEL CUP™ XL



- Conçu pour les grands gobelets isolés, les bouteilles d'eau en plastique et même les bouteilles sous vide
- Peut maintenir en place les récipients des motards les plus assoiffés grâce à son support à ouverture surdimensionnée et à sa pièce inférieure ajustable pouvant glisser vers le haut ou le bas en fonction de la taille du gobelet
- Les pieds en caoutchouc flexibles permettent un ajustement serré pour garder les boissons stables
- Compatibles avec des gobelets jusqu'à une largeur de 89 mm (3,5") et une hauteur de 28 cm (11")
- Le fond ajustable peut s'adapter à n'importe quel gobelet ou bouteille
- La fonction d'autonivelage durable et fluide permet de maintenir les boissons droites
- Les accroches flexibles s'adaptent au fond du gobelet pour le maintenir sécurisé

0636-0114 0636-0115

| DESCRIPTION | RÉF. |
|---|---|
| RAM Level Cup™ XL avec base à boule | 0636-0114 |

| DESCRIPTION | RÉF. |
|---|---|
| RAM Level Cup XL avec montage U-Bolt/support | 0636-0115 |

## FIXATION RAM TOUGH-CLAW™ AVEC PORTE-BOISSON LEVEL CUP™



- Fixation en composite extrêmement résistant et acier inoxydable et porte-boisson conçu avec deux points pivots pour maintenir votre boisson verticale quelles que soient les conditions
- Le kit comprend une petite base Tough-Claw™ et un porte-boisson autonivelant RAM® Level Cup™ ; Tough-Claw permet un réglage sur tout rail/tube ou surface plane et le retrait de cet emplacement, cela sans outil
- La fixation pivote à 360°
- La cosse plate ronde intégrée et le crochet offrent une fonction de fixation optionnelle qui permet de maintenir les contenants de petite taille ou ouverts
- La plage de serrage sur les surfaces tube/tube de guidon s'étend de 16 mm à 38 mm et celle sur les surfaces planes de 0 mm à 29 mm
- Pour les gobelets, tasses, mugs, etc. de 6,4 cm à 8,9 cm de diamètre
- Rotule de taille B Ø 25,4 mm (1")
- Isolant pour gobelet RAM compris

| DESCRIPTION | RÉF. |
|---|---|
| Fixation RAM® Tough-Claw™ avec porte-gobelet Level Cup™ | 0636-0363 |

## SUPPORT DE GUIDON/RAIL RAM AVEC BASE U-BOLT, PORTE-BOISSON LEVEL CUP™



- Fixation en aluminium de qualité aéronautique traité époxy et composite extrêmement résistant et porte-boisson avec deux points pivots pour maintenir votre boisson verticale quelles que soient les conditions
- Le kit contient une base avec boulon en U galvanisée, un bras double et un porte-boisson autonivelant RAM Level Cup™ avec isolant ; la base possède des caches noirs à placer sur les extrémités exposées du boulon en U
- La cosse plate ronde intégrée et le crochet offrent une fonction de fixation optionnelle qui permet de maintenir les contenants de petite taille ou ouverts
- Le boulon en U s'adapte à des tubes de 13 mm à 32 mm (0,5" à 1,25") de diamètre
- Pour les gobelets, tasses, mugs, etc. de 64 mm à 89 mm (2,5" à 3,5") de diamètre
- Boule en caoutchouc type B de 25,4 mm (1") de diamètre
- Isolant pour gobelet RAM compris

| DESCRIPTION | RÉF. |
|---|---|
| Fixation pour guidon RAM® avec base à boulon en U et porte-boisson Level Cup™ | 0636-0129 |

## PORTE-GOBELET RAM®, AUTO-NIVELANT AVEC UNE SPHÈRE DE 25,4 MM (1")



- L'accessoire parfait pour tous les véhicules, dont les motos et les quads
- Comprend une boule en caoutchouc type B de 25,4 mm (1") de diamètre pour un montage facile sur tout bras
- Installation et positionnement faciles, afin d'avoir votre boisson préférée à portée de main
- Livré avec un koozie RAM®

| DESCRIPTION | RÉF. |
|---|---|
| Porte-gobelet RAM®, auto-nivelant avec une sphère de 25,4 mm (1") | 0603-0476 |

Tous les produits avec une référence **MAGENTA GRAS** sont nouveaux en 2026.

## PORTE-BOISSON BIG ASS™ GEN 2

- Panier en néoprène souple et profilé et anneau doublé de caoutchouc
- Résistant aux intempéries et anti-décoloration
- Composants en nylon noir
- Conçu pour des contenants d'une hauteur maximale de 23 cm (9") et d'un poids total de 3 livres
- L'anneau intérieur mesure 10,48 (4 1/8") de diamètre
- La hauteur du panier, anneau compris, s'élève à 14,5 cm (5 3/4")
- Compatible avec le système de rotule Ciro® Gen 2 (vendu séparément)
- Le système de rotule permet de positionner le support de différentes façons et à différentes inclinaisons
- L'anneau réducteur 0636-0552 permet de placer des contenants de petit diamètre ou plus étroits dans le support (vente à part)

**Brevet américain n° D920 745.**



**0636-0601**



**0636-0594**

| DESCRIPTION | RÉF. |
|---|---|
| Finition noire, sans support | 0636-0599 |
| Finition noire, support noir | 0636-0600 |
| Finition noire, support H-Bar noir pour guidons de 22 mm à 25,4 mm (7/8" - 1") | 0636-0601 |
| Finition noire, support H-Bar noir pour guidons de 28,6 mm à 31,8 mm (1 1/8" - 1 1/4") | 0636-0602 |
| Finition chrome, sans support | 0636-0594 |

| DESCRIPTION | RÉF. |
|---|---|
| Finition chrome, support chrome | 0636-0595 |
| Finition chromée, support H-Bar chromé pour guidons de 22 mm à 25,4 mm (7/8" - 1") | 0636-0596 |
| Finition chromée, support H-Bar chromé pour guidons de 28,6 mm à 31,8 mm (1 1/8" - 1 1/4") | 0636-0597 |
| Anneau réducteur | 0636-0552 |



**0636-0581**



**0636-0584**

## PORTE-BOISSON GEN 2

- Panier en néoprène souple et profilé et anneau doublé de caoutchouc
- Résistant aux intempéries et anti-décoloration
- Composants en nylon noir
- Conçu pour des contenants d'une hauteur maximale de 203 mm (8") et d'un poids total de 0,9 kg (2 livres)
- L'anneau intérieur mesure 95 mm (3 3/4") de diamètre
- La hauteur du panier et de l'anneau s'élève à 104,78 mm (4 1/8")
- Supports de type perch compatibles avec des véhicules ayant un entraxe vertical de 26,92 mm à 42,67 mm (1 1/16" à 1 11/16") centre à centre
- Compatible avec le système de rotule Ciro® Gen 2 (vendu séparément)
- Le système de rotule permet de positionner le support de différentes façons et à différentes inclinaisons
- L'anneau réducteur 0636-0551 permet de placer des contenants de petit diamètre ou plus étroits dans le support (vente à part)

**Brevet américain n° D798 672.**

| DESCRIPTION | RÉF. |
|---|---|
| **PORTE-BOISSONS POUR PILOTE** | |
| Finition noire, sans support | 0636-0588 |
| Finition noire, support noir | 0636-0589 |
| Finition noire, support H-Bar noir pour guidons de 22 mm à 25,4 mm (7/8" - 1") | 0636-0590 |
| Finition noire, support H-Bar noir pour guidons de 28,6 mm à 31,8 mm (1 1/8" - 1 1/4") | 0636-0591 |
| Finition chrome, sans support | 0636-0581 |

| DESCRIPTION | RÉF. |
|---|---|
| **PORTE-BOISSONS POUR PILOTE (SUITE)** | |
| Finition chrome, support chrome | 0636-0582 |
| Finition chromée, support noir | 0636-0583 |
| Finition chromée, support H-Bar chromé pour guidons de 22 mm à 25,4 mm (7/8" - 1") | 0636-0584 |
| Finition chromée, support H-Bar chromé pour guidons de 28,6 mm à 31,8 mm (1 1/8" - 1 1/4") | 0636-0585 |
| Anneau réducteur | 0636-0551 |

**0636-0021**





**0636-0551**

## PORTE-BOISSON GEN 1

- Taille suffisante pour contenir pratiquement n'importe quelle canette, bouteille ou coupe de façon sécurisée grâce à un filet caoutchouté spécifique
- Possibilités de réglage variées du fait du système à rotule Ciro® Gen 1
- L'anneau en caoutchouc évite que votre canette ou votre bouteille ne vibre
- En contact avec une zone peinte, le filet doux en caoutchouc ne la rayera pas
- L'anneau réducteur 0636-0551 permet de placer des contenants de petit diamètre ou plus étroits dans le support (vente à part)

| DESCRIPTION | RÉF. |
|---|---|
| Avec fixation pour guidon en chrome de 22 mm (7/8") et 25,4 mm (1") | 0636-0021 |

| DESCRIPTION | RÉF. |
|---|---|
| Anneau réducteur | 0636-0551 |

Tous les produits avec une référence **MAGENTA GRAS** sont nouveaux en 2026.

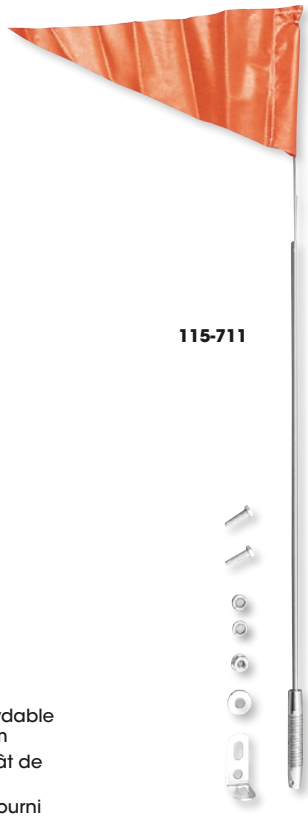


SNOWSTUFF

## DRAPEAU AVEC MÂT TÉLESCOPIQUE

- Mât télescopique en acier inoxydable d'une longueur totale de 157 cm
- Base à ressort permettant au mât de se plier à 90° sans se casser
- Chaque drapeau en vinyle est fourni avec un kit de montage facile

| DESCRIPTION | RÉF. |
|---|---|
| Kit de drapeau | 115-711 |

| DESCRIPTION | RÉF. |
|---|---|
| Drapeau de rechange | 115-701 |



MOOSE OFFROAD

## SUPPORT DE MÂT DRAPEAU AJUSTABLE

- Se fixe sur tous les arceaux tubulaires mesurant jusqu'à 51 mm
- Conception « cam lock » permettant un ajustement très précis
- Rabattement rapide pour rangement
- Peut être monté sur la gauche ou sur la droite

| DESCRIPTION | RÉF. |
|---|---|
| Support de mât drapeau ajustable | 0521-1751 |







MOOSE OFFROAD

## SUPPORTS DE DRAPEAU ANTENNE

- Le collier de serrage en aluminium fin contribue à un meilleur maintien sur l'arceau
- Montage facile, qui peut être réalisé durant l'installation du toit/pare-brise
- Rotation à 360°
- Conviennent pour la majorité des antennes commercialisées

| DESCRIPTION | RÉF. |
|---|---|
| Compatible avec des tubes de 44,45 mm (1,75") | 0521-1905 |
| Compatible avec des tubes de 47,63 mm (1 875") | 0521-1904 |
| Compatible avec des tubes de 50,8 mm (2") | 0521-1903 |
| Compatible avec la cage Pro Fit | 0521-1906 |



MOOSE OFFROAD

## SUPPORT DE DRAPEAU

### POUR CAN-AM DEFENDER

- S'installe en quelques secondes, sans outils, sur la benne de votre Defender de Can Am
- Bras de montage en aluminium usiné et un écrou de couplage $^{3}/_{8}$"-24 pour la compatibilité avec les drapeaux FireStik et autres drapeaux avec des extrémités à filetage mâle de $^{3}/_{8}$"-24

| DESCRIPTION | RÉF. |
|---|---|
| Support de drapeau | 0521-1801 |

MOOSE OFFROAD

## SUPPORT DE DRAPEAU POUR QUAD/SSV

### POUR POLARIS

- Fixation Twist Lock intégrée, base de fixation usinée grise, matériel de montage et écrou d'accouplement inclus
- Installation facile sur votre benne Polaris Ranger/General ou RZR
- Compatible également avec la plupart des autres bases et supports à ressort pour drapeaux

| MODÈLES | RÉF. |
|---|---|
| Ranger/General | 0521-1531 |




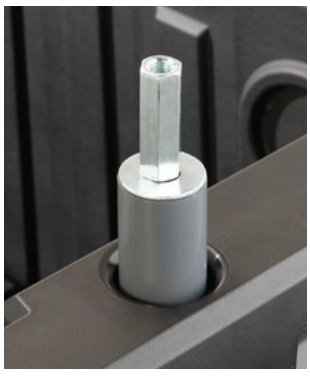

| MODÈLES | RÉF. |
|---|---|
| RZR/Sportsman | 0521-1306 |

Tous les produits avec une référence **MAGENTA GRAS** sont nouveaux en 2026.

MOOSE OFFROAD

## VÉRINS UNIVERSELS QUICK LIFT EXTENSIBLES

- Élévation de 51 cm (20") au niveau de chaque butée sur le pied emboîtable
- Longueur de seulement 68,5 cm (27") en cas d'emboîtement complet
- Extension de 17,75 cm à 99 cm (7" à 39") grâce au pied télescopique
- Finition galvanisée étanche
- Capacité de levage : 907 kg (2 000 livres)
- Levage jusqu'à une hauteur de 122 cm (48")
- Ressort de levage de 20 cm (8")
- Poids : 8 kg (18 livres)
- La pièce 4110-0200 comprend une fixation pour benne pour les modèles Polaris
- La pièce 4110-0201 comprend des fixations pour arceau



4110-0199

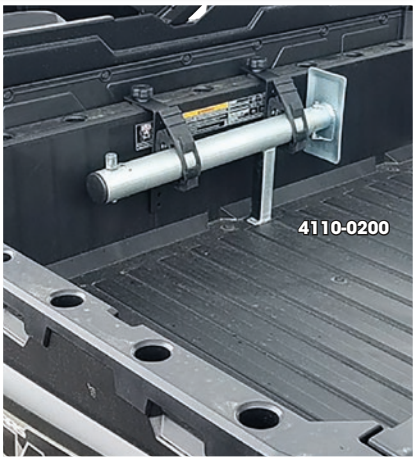

4110-0200

| DESCRIPTION | RÉF. |
|---|---|
| Vérin universel extensible | 4110-0199 |
| Vérin universel extensible avec fixation pour benne pour modèles Polaris | 4110-0200 |
| Vérin universel extensible avec fixations pour arceau | 4110-0201 |



4110-0176



4110-0177

MOOSE OFFROAD

## VÉRINS UNIVERSELS QUICK LIFT

- Léger et avec une capacité de charge élevée et une longue plage d'extension, facile à utiliser
- Utiliser la manivelle de levage comprise ou enlever la manivelle et utiliser un rochet ou une perceuse sans fil
- Permet de soulever facilement les quads, SSV ou remorques
- Capacité de levage de 907 kg (2 000 livres) ; plage d'extension de 15 cm à 81 cm (6"-32") ; ressort de levage de 15 cm (6")
- Poids : 5,9 kg (13 livres)
- Finition galvanisée étanche

| DESCRIPTION | RÉF. |
|---|---|
| Vérin universel | 4110-0176 |
| Vérin universel avec fixation à arceaux ronds | 4110-0177 |
| Vérin universel avec fixation sur plateforme Ranger/General | 4110-0178 |

HIGHLIFTER

## CROCHET DE REMORQUAGE ARRIÈRE

### POUR CAN-AM MAVERICK X3 (TOUS)

- Point solide en cas de remorquage
- Conçu pour une utilisation avec une sangle de remorquage ou un crochet à œil
- Finition : noir époxy




| DESCRIPTION | RÉF. |
|---|---|
| Crochet de remorquage arrière | 4504-0128 |

RIVCO

## BOUCLE DE REMORQUAGE

### POUR POLARIS RZR 900S/ 1000S/1000XP/GENERAL

- Fabriquée d'une barre 12,7 mm ($^1/_2$") et soudée sur la face avant et arrière du support en acier
- Peut être fixée dans trois positions en utilisant les trous existants
- Peut être incompatible avec quelques pare-chocs



| DESCRIPTION | RÉF. |
|---|---|
| Boucle de remorquage | 4510-1660 |

MOOSE OFFROAD

## SANGLE DE REMORQUAGE

- Sangle en polyester de 4,6 m (15') avec deux crochets en acier forgé haute résistance
- Résistance à la tension de 4 536 kg




| DESCRIPTION | RÉF. |
|---|---|
| Sangle de remorquage | 3920-0461 |

Tous les produits avec une référence **MAGENTA GRAS** sont nouveaux en 2026.

MOOSE OFFROAD

## KIT D'OUTILS ULTIMATE

- Kit d'outils de 66 pièces adapté à la plupart des UTV et autres véhicules utilisant des outils métriques
- Sac à outils enroulable sur mesure avec poignée intégrée pour un transport facile
- Comprend un jeu de 11 clés mixtes de 8 à 21 mm, un kit d'entraînement 3/8" (clé à cliquet 3/8", douilles 3/8" de 8 à 18 mm, adaptateur embout 3/8" F vers 1/2" M, rallonges 3/8" 3"/6"), un kit d'entraînement 1/2" (poignées flexibles 1/2" de 10", adaptateur embout 1/2" F x 3/8 M, douilles 1/2" de 17 à 30 mm, rallonges 1/2" de 3"/6", chasse-goupille 5 x 9,5 x 150 mm), jeux de clés hexagonales et Torx™, pince à circlips, pince multiprise de 25,5 cm (10"), pince à bec long de 152 mm (6"), pince coupante diagonale de 152 mm (6"), marteau à frappe amortie de 240 oz avec extrémité en laiton, clé à molette de 30,5 cm (12"), burin en acier de 30,5 cm (12") et manomètre de pression des pneus



| DESCRIPTION | RÉF. |
|---|---|
| Kit d'outils Ultimate | 3812-0787 |



## SCIE DE POCHE MANUELLE

- Poignées ergonomiques et dents conçues pour s'attaquer à tous les petits travaux
- Chaîne de 66 cm (26") avec 11 dents de coupe en acier carbone 65
- Se replie et se range dans une housse robuste conçue pour se fixer à la ceinture ou se glisser dans un sac

| DESCRIPTION | RÉF. |
|---|---|
| Scie de poche manuelle | 9501-0290 |



3910-0115



## PLAQUES D'EXTRACTION

- Fabriquée en nylon renforcé offrant une résistance accrue à la rupture ou à l'éclatement
- Le matériau consolidé est extrêmement flexible et peut tolérer une charge maximale de 10 000 livres
- Idéale pour des opérations de récupération simples dans la boue, la neige ou le sable, indispensable pour les activités de plein air
- Installation facile ; matériel de montage fourni
- Vente par lots de deux

| DESCRIPTION | RÉF. |
|---|---|
| Noir | 3910-0115 |

| DESCRIPTION | RÉF. |
|---|---|
| Rouge | 3910-0114 |

Caliber

## PLAQUES D'EXTRACTION POUR TOUT-TERRAIN XTRAX

- Dispositifs de traction à utiliser en cas de nécessité
- Schéma de crampons innovant qui assure une accroche optimale
- Poignée pouvant être manipulée même avec des gants afin de pouvoir éliminer les débris dans n'importe quelle situation
- Le mélange de matériaux exclusif empêche les projections, les craquelures et les ruptures
- Les sangles fournies permettent de relier les deux plaques
- Disponible en noir
- Vente par paire



| DESCRIPTION | RÉF. |
|---|---|
| Plaques d'extraction pour tout-terrain Xtrax | 3910-0110 |



POWERMADD

## RIDER HOLD-TIGHT™

- Une conception sensée permet au passager de se tenir fermement au conducteur lorsqu'il conduit une motoneige, un quad, une moto ou une motomarine
- Conçu pour être porté juste au-dessus des vêtements, du gilet de sauvetage ou de la combinaison motoneige
- Les poignées pilote à deux positions permettent de s'accrocher rapidement et facilement
- Tube de maintien ultraconfortable en néoprène restant souple même par temps froid
- Fabriqué à partir de sangles en nylon très résistantes et de tissu 500 deniers avec boucles d'attache rapide



| DESCRIPTION | RÉF. |
|---|---|
| Rider Hold-Tight™ | 81070 |

Tous les produits avec une référence **MAGENTA GRAS** sont nouveaux en 2026.



9901-0321



9901-0320



9901-0324





9901-0319



9901-0322

MOOSE OFFROAD

## FLÈCHES DE BALISAGE

- Encre avec formule qui résiste au soleil et repousse les insectes et la faune
- Laminé renforcé sur les deux côtés des flèches
- En papier cartonné renforcé
- Vente par lots de 50

| DESCRIPTION | RÉF. |
|---|---|
| Noir/orange | 9901-0321 |
| Noir/blanc | 9901-0320 |

| DESCRIPTION | RÉF. |
|---|---|
| Bleu/blanc | 9901-0324 |
| Danger/wrong way | 9901-0319 |

| DESCRIPTION | RÉF. |
|---|---|
| Vert/Blanc | 9901-0323 |
| Rouge/blanc | 9901-0322 |




MOOSE OFFROAD

## FANIONS

- Faites la promotion de vos évènements avec style, grâce aux fanions Moose Racing
- Parfaitement visibles en extérieur
- Disponibles en orange, avec logos noirs
- Un rouleau mesure 18,3 m (60') de long et comporte 36 fanions (en alternance – 18 avec logo/18 complètement orange)

| DESCRIPTION | RÉF. |
|---|---|
| Fanions | 9904-0386 |




MOOSE OFFROAD

## RUBAN DE BALISAGE

- Ruban adhésif jaune fluo avec grand logo noir, pour une haute visibilité
- 76 mm (3") de large x 4 mil
- Rouleau de 305 m (1 000')

| DESCRIPTION | RÉF. |
|---|---|
| Ruban de balisage | MA12 |

MOOSE OFFROAD

## SAC TRAIL

- Ce sac de grande capacité permet de ranger facilement des déchets, du matériel de randonnée, des fournitures de camping et bien d'autres choses encore
- En maille PVC durable et indéchirable
- Dimensions : 48,5 cm (l) x 63,5 cm (H) (19" x 25")
- Fermeture par sangles ajustables à billes




| DESCRIPTION | RÉF. |
|---|---|
| Sac Trail | 3540-0081 |


1024B


1033B


4024B

PARTS EUROPE

## EXTENSEURS ÉLASTIQUES

- Multicolores, excepté si le numéro de référence est suivi d'un « B » (black = noir)

| LONGUEUR | RÉF. |
|---|---|
| **2 CROCHETS** | |
| 45,5 cm (18") | 1018B |
| 61 cm (24") | 1024B |
| 91 cm (36") | 1036 |

| LONGUEUR | RÉF. |
|---|---|
| **3 CROCHETS** | |
| 61 cm (24") | 1033B |
| **4 CROCHETS** | |
| 61 cm (24") | 4024B |

Tous les produits avec une référence **MAGENTA GRAS** sont nouveaux en 2026.

**110** Porte-bagages pour quads/SSV
**112** Grilles de protection arrière pour SSV
**112** Crochets/pattes de fixation
**113** Porte-fusils/porte-arbalètes
**118** Porte-roues de secours
**119** Supports pour tronçonneuse et porte-outils
**120** Fixation pour extincteur
**121** Support pour tarière à glace
**121** Crochets pour outils
**121** Loquets de porte-paquets


# PORTE-BAGAGES ET ACCESSOIRES

MOOSE OFFROAD



1512-0247



1512-0248

## PORTE-BAGAGES GRILLAGÉS AVANT ET ARRIÈRE

- Fabriqué à partir d'une maille d'acier expansé très résistante
- Adaptation universelle et matériel de montage inclus pour une installation facile
- Traitement époxy résistant à la corrosion
- Avant : 91 cm (L) x 43 cm (l) x 16 cm (H) (36" x 17" x 6 1/4")
- Arrière : 104 cm (L) x 67,5 cm (l) x 16 cm (H) (41" x 26 1/2" x 6 1/4")

**REMARQUE : Ne pas dépasser les limites de poids recommandées par le fabricant.**

| DESCRIPTION | RÉF. |
|---|---|
| Avant | 1512-0247 |

| DESCRIPTION | RÉF. |
|---|---|
| Arrière | 1512-0248 |



## PORTE-BAGAGE DÉCALÉ

- Fabriqué à partir d'une maille d'acier expansé très résistante
- Adaptation universelle et matériel de montage inclus pour une installation facile
- Traitement époxy résistant à la corrosion
- 104 cm (L) x 68 cm (l) x 32,5 cm (H) (41" x 26 3/4" x 12 3/4")

**REMARQUE : Ne pas dépasser les limites de poids recommandées par le fabricant.**

| DESCRIPTION | RÉF. |
|---|---|
| Porte-bagage décalé pour quad | 1512-0246 |



1512-0256

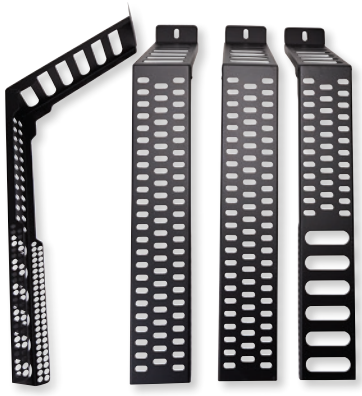

1512-0258

## SYSTÈME DE PORTE-PAQUETS SUPÉRIEUR ET SUPPORTS DE CHARGEMENT UNIVERSELS

- Permettent de continuer à utiliser la benne d'origine et ajoutent simultanément de l'espace de rangement afin que les objets les moins encombrants puissent être placés en hauteur
- Le porte-paquets supérieur est en acier HRPO ASTM A 1011 de calibre 14 et suffisamment rigide pour pouvoir y monter sur les côtés des porte-paquets/pattes de fixation pouvant contenir/retenir des cordons, des cordes de remorquage, des sangles, des jerrycans, des bidons d'eau, etc.
- Les supports de chargement ont été usinés CNC avec des points d'arrimage intégraux sur l'ensemble du contour pour sécuriser le chargement
- Le porte-paquets pour benne XL 1512-0256 peut être utilisé indépendamment sur le véhicule Honda Pioneer 500 ; il s'étend sur toute la largeur et toute la longueur de la benne, offrant aussi de la place sous lui et laissant de nombreuses options pour attacher des bagages

| DESCRIPTION | RÉF. |
|---|---|
| Porte-paquets pour benne L | 1512-0257 |
| Porte-paquets pour benne XL | 1512-0256 |

### QUE COMMANDER ?

- Supports de plateforme supérieure (RÉF. 1512-0258 ou 1512-0278)
- Porte-bagages de benne grande taille (RÉF. 1512-0257) ou très grande taille (RÉF. 1512-0256)
- En cas d'installation sur un véhicule Can-Am ou Polaris, utiliser le système Lock & Ride Moose
- En cas d'installation sur d'autres modèles de SSV, se servir du matériel de montage fourni (perçage nécessaire)

| DESCRIPTION | RÉF. |
|---|---|
| Supports de plateforme supérieure (hauteur standard) | 1512-0258 |
| Supports de plateforme supérieure (hauteur élevée) | 1512-0278 |

Tous les produits avec une référence **MAGENTA GRAS** sont nouveaux en 2026.



MOOSE OFFROAD

## PORTE-BAGAGE AVANT SPORTSMAN

### POUR POLARIS SPORTSMAN 450/570 14-19

- Porte-bagages Drop and Lock simple
- Il suffit de le poser et les fixations Twist-N-Lock (incluses) le fixent à la plateforme, facilitant ainsi l'installation d'accessoires

| DESCRIPTION | RÉF. |
|---|---|
| Porte-bagage avant avec rail | 1512-0245 |

1512-0267



1512-0268



1512-0270



1512-0269



QUAD LOGIC

## PORTE-BAGAGES AVANT ET ARRIÈRE

- Remplacez vos porte-bagages cassés par ces nouveaux porte-bagages en plastique injecté moulé de rechange
- Se montent aisément et sont tout aussi magnifiques que ceux d'origine
- Le bac inférieur pour l'avant 1512-0270 est en plastique durable et représente un espace de rangement sûr et pratique pour les articles essentiels, des équipements, des outils ainsi que les effets personnels
- Le cadre en acier existant est utilisé pour les porte-bagages arrière
- S'installent de la même manière que les modèles d'origine
- Sans kit de montage

| MODÈLES | PORTE-BAGAGES AVANT | PORTE-BAGAGE ARRIÈRE |
|---|---|---|
| **POLARIS** | | |
| Hawkeye 325 15 | **1512-0267**[1] | **1512-0268** |
| Sportsman ETX 15 | **1512-0267**[1] | **1512-0268** |
| Sportsman 450 H.O. 16-20 | **1512-0267**[1] | **1512-0268** |
| Sportsman 450 H.O. 21 | **1512-0275**[1] | **1512-0271** |
| Sportsman 450 H.O. (tous, sauf Utility) 22-25 | - | **1512-0271** |
| Sportsman 550 11-14 | **1512-0274** | - |
| Sportsman 570 (tous) 14-20 | **1512-0267**[1] | **1512-0268** |
| Sportsman 570 (tous, sauf 6x6/Touring) 21 | **1512-0275**[1] | **1512-0271** |
| Sportsman 570 (tous, sauf 6x6/Touring/Utility) 22-25 | - | **1512-0271** |
| Sportsman 570 6x6 21-24 | **1512-0267**[1] | - |
| Sportsman 570 Touring 21-24 | **1512-0267**[1] | **1512-0268** |
| Sportsman 850 (tous, sauf Touring) 09-16 | **1512-0274** | - |
| Sportsman 850 (tous, sauf Touring/High Lifter) 17-25 | **1512-0272** | - |
| Sportsman XP 1000 (tous, sauf Touring/High Lifter) 15-16 | **1512-0274** | - |
| Sportsman XP 1000 (tous, sauf Touring/High Lifter) 17-25 | **1512-0272** | - |

1. Avec à l'avant trois voyants noirs factices qui ajoutent une touche d'esthétisme.

| RÉF. | REMPL. LA/LES PIÈCE(S) D'ORIGINE |
|---|---|
| **1512-0267** | 2635058-070, 2636440-070 |
| **1512-0268** | 2635059-070 |
| **1512-0269** | 2633208-070 |
| **1512-0270** | 2203484, 1202838, 2633377 |
| **1512-0271** | 2637978-070 |

| MODÈLES | COUVERCLE DE PORTE-BAGAGE AVANT | BAC INFÉRIEUR POUR PORTE-BAGAGE AVANT | PORTE-BAGAGE ARRIÈRE |
|---|---|---|---|
| **POLARIS** | | | |
| Sportsman 400 05 | **1512-0273** | **1512-0270** | - |
| Sportsman 450 06-07 | **1512-0273** | **1512-0270** | **1512-0269** |
| Sportsman 500 (tous, sauf Touring) 06-10 | **1512-0273** | **1512-0270** | **1512-0269** |
| Sportsman 500 Touring/X2 08-10 | **1512-0273** | **1512-0270** | - |
| Sportsman 600 05 | **1512-0273** | **1512-0270** | - |
| Sportsman 700 (tous) 05-08 | **1512-0273** | **1512-0270** | - |
| Sportsman 800 05-10 | **1512-0273** | **1512-0270** | - |
| Sportsman 800 Touring/X2 07-09 | **1512-0273** | **1512-0270** | - |

| RÉF. | REMPL. LA/LES PIÈCE(S) D'ORIGINE |
|---|---|
| **1512-0272** | 5452935-070, 2636452-458, 2636152-070 |
| **1512-0273** | 2633162, 2633157, 2633355-070 |
| **1512-0274** | 5436865-070 |
| **1512-0275** | 2637977-070 |

Tous les produits avec une référence **MAGENTA GRAS** sont nouveaux en 2026.




## GRILLES DE PROTECTION ARRIÈRE

- Protection arrière de cabine conçue pour protéger votre UTV contre le déplacement de la charge et les obstacles sur les sentiers
- Fabriqué en acier A1-11 CS type B de calibre 14
- Ajustement de précision pour une installation facile
- Finition avec traitement époxy noir renforcé

**REMARQUE : Les applications CFMOTO UFORCE 1000 nécessitent quatre ancrages Moose Offroad (vendus séparément).**

**REMARQUE : Les applications Can-Am Defender et Polaris Ranger nécessitent quatre ancrages Twist N Lock (vendus séparément).**

| MODÈLES | RÉF. |
|---|---|
| **CAN-AM** | |
| Defender (tous) 23-25 | 1512-0284 |
| **CFMOTO** | |
| UFORCE 1000 XL 25 | 1512-0284 |

| MODÈLES | RÉF. |
|---|---|
| **POLARIS** | |
| Ranger/Ranger Crew/Ranger XP/Ranger SP 24-25 | 1512-0285 |




## SYSTÈME D'ANCRAGE DE SANGLE TWIST-N-LOCK

- Le système d'ancrage Twist-N-Lock comprend des écrous à œil sur le dessus pour les sangles
- Il suffit d'insérer le système d'ancrage dans l'orifice du coffre de votre Ranger/General ou RZR/Sportsman ; serrez et c'est parti !
- Idéal pour sangler les chargements et les équipements

| MODÈLES | RÉF. |
|---|---|
| **CAN-AM** | |
| Systèmes d'ancrage Defender (lot de 2) | 1512-0242 |
| Anneaux d'arrimage Defender (lot de 2) | 1512-0243 |

| MODÈLES | RÉF. |
|---|---|
| **POLARIS** | |
| RZR/Sportsman (tous) (lot de 4) | 1512-0211 |
| Ranger/General (tous) (lot de 2) | 1512-0212 |




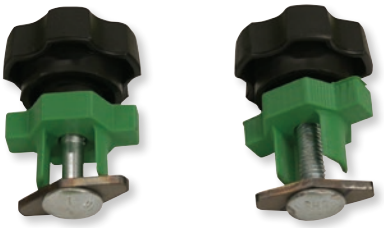

## FIXATIONS TWIST-N-LOCK
### POUR PORTE-PAQUETS ET BENNES

| DESCRIPTION | RÉF. |
|---|---|
| **POUR PORTE-PAQUETS RZR 1512-0156, 1512-0157, 1512-0158, 1512-0159 ET 1512-0160** | |
| Phare Fixation Twist-N-Lock | 1512-0161 |
| **POUR PORTE-PAQUETS ET ACCESSOIRES RANGER ET GENERAL** | |
| Phare Fixation Twist-N-Lock | 1512-0208 |

## SYSTÈME D'ANCRAGE

- Connecteurs durables et haute performance spécialement conçus pour les SSV CFMOTO
- Offrent une solution simple et sécurisée pour la fixation des accessoires
- Vente par lots de deux

| DESCRIPTION | RÉF. |
|---|---|
| Ancrages (paire) | 1512-0286 |

Tous les produits avec une référence **MAGENTA GRAS** sont nouveaux en 2026.

MOOSE OFFROAD

## PORTE-FUSIL AVEC POIGNÉE « CAM LOCK » POUR SSV SÉRIE ELITE

- Suffisamment large pour saisir des fusils, des arcs ou des objets à manche
- Installation facile et rapide, avec ajustement sur mesure
- Structure sans fermeture
- Se fixe sur tous les arceaux tubulaires mesurant jusqu'à 50,8 mm (2")



| DESCRIPTION | RÉF. |
|---|---|
| Porte-fusil avec poignée « cam lock » | 3518-0175 |

## PORTE-FUSIL POUR ARCEAU DE SSV

- Permet le transport de deux armes de façon sécurisée et sans être gêné
- Fixation parfaite à l'arrière de la cabine d'un SSV
- Se fixe au châssis du SSV et s'ajuste à toutes les marques célèbres
- Installation et retrait en quelques secondes
- Largeur d'ouverture : 127 cm à 163 cm (50" to 64")
- En aluminium de qualité aéronautique avec finition époxy solide



| DESCRIPTION | RÉF. |
|---|---|
| Porte-fusil pour arceau de SSV | 3518-0018 |




## PORTE-FUSIL DE SSV POUR TIR AU PIGEON

- Adapté à la majorité des SSV courants munis d'une benne
- Se fixe sur les côtés du coffre avec des tire-fond pour un maximum de sécurité
- Peut soutenir jusqu'à quatre fusils (deux de chaque côté), légèrement inclinés de bas en haut afin d'éviter tout risque lié à la sécurité
- Fait d'aluminium renforcé de qualité aéronautique
- Les attaches de fusil réglables procurent un ajustement parfait et sûr

**REMARQUE : Ne convient pas pour le transport de fusils chargés.**



| DESCRIPTION | RÉF. |
|---|---|
| Porte-fusil de SSV pour tir au pigeon | 3518-0171 |

Tous les produits avec une référence **MAGENTA GRAS** sont nouveaux en 2026.

MOOSE OFFROAD



## PORTE-FUSIL AU-DESSUS DE LA TÊTE

- Doté d'attaches de fusil en caoutchouc ultra souple qui sécurisent le transport tout en laissant l'accès libre
- Se fixe en quelques minutes sans perçage ni vissage

**REMARQUE : Ne convient pas pour le transport de fusils chargés.**

| MODÈLES | TAILLE | RÉF. |
|---|---|---|
| **CAN-AM** | | |
| Commander (tous) | Approprié pour un espacement avant-arrière de 66 cm à 89 cm (28" - 35") | **3518-0167** |
| **HONDA** | | |
| Big Red 08-14 | Approprié pour un espacement avant-arrière de 58,5 cm à 73,5 cm (23" - 28") | **3518-0168** |
| Pioneer 700-4 (fixation à l'arrière uniquement) 14-15 | Approprié pour un espacement gauche-droite de 122 cm à 137 cm (48"-54") | **3518-0166** |
| Pioneer 1000 16 | Approprié pour un espacement gauche-droite de 137 cm à 152 cm (54" - 60") | **3518-0169** |
| **JOHN DEERE** | | |
| Gator 825 XUV/624 I 04-14 | Approprié pour un espacement avant-arrière de 38 cm à 63,5 cm (15" à 23") | **3518-0170** |
| **KAWASAKI** | | |
| MULE 610 (tous) | Approprié pour un espacement avant-arrière de 58,5 cm à 73,5 cm (23" - 28") | **3518-0168** |
| MULE 4010 4x4 09-15 | Approprié pour un espacement avant-arrière de 58,5 cm à 73,5 cm (23" - 28") | **3518-0168** |
| Mule 4010 Trans 4x4 11-15 | Approprié pour un espacement avant-arrière de 38 cm à 58,5 cm (5" - 23") | **3518-0170** |
| Teryx 4 (tous) | Approprié pour un espacement avant-arrière de 66 cm à 89 cm (28" à 35") | **3518-0167** |
| Mule PRO-FXT 820-16 | Approprié pour un espacement gauche-droite de 137 cm à 152 cm (54" - 60") | **3518-0169** |
| **KUBOTA** | | |
| RTV 500 08-14 | Approprié pour un espacement avant-arrière de 58,5 cm à 73,5 cm (23" - 28") | **3518-0168** |
| RTV 900 06-12 | Approprié pour un espacement avant-arrière de 66 cm à 89 cm (28" à 35") | **3518-0167** |
| RTV 1140 Crew 13-14 | Approprié pour un espacement avant-arrière de 66 cm à 89 cm (28" à 35") | **3518-0167** |
| **POLARIS** | | |
| Ranger 570 Full-Size 14-15 | Convient aux dimensions latérales de 122 cm - 137 cm (48" - 54") (pour utilisation avec arceaux de sécurité en forme de « D » et/ou Pro-Fit) | **3518-0165** |
| Ranger 570 Mid-Size 15 | Convient aux dimensions latérales de 109 cm - 119 cm (43" - 47") (pour utilisation avec arceaux de sécurité en forme de « D » et/ou Pro-Fit) | **3518-0164** |
| Ranger 800 Mid-Size 14 | Approprié pour un espacement avant-arrière de 58,5 cm à 73,5 cm (23" - 28") | **3518-0168** |
| Ranger 800 Diesel 14 | Approprié pour un espacement avant-arrière de 58,5 cm à 73,5 cm (23" - 28") | **3518-0168** |
| Ranger Crew 800 (tous) | Approprié pour un espacement avant-arrière de 66 cm à 89 cm (28" à 35") | **3518-0167** |
| Ranger 900 Diesel 13-14 | Approprié pour un espacement avant-arrière de 58,5 cm à 73,5 cm (23" - 28") | **3518-0168** |
| Ranger Crew 900 14-16 | Convient aux dimensions latérales de 122 cm - 137 cm (48" - 54") (pour utilisation avec arceaux de sécurité en forme de « D » et/ou Pro-Fit) | **3518-0165** |
| Ranger XP 900 13-16 | Convient aux dimensions latérales de 122 cm - 137 cm (48" - 54") (pour utilisation avec arceaux de sécurité en forme de « D » et/ou Pro-Fit) | **3518-0165** |
| RZR 900/1000 14-15 | Approprié pour un espacement avant-arrière de 66 cm à 89 cm (28" à 35") | **3518-0167** |
| General 1000 16 | Convient aux dimensions latérales de 109 cm - 119 cm (43" - 47") (pour utilisation avec arceaux de sécurité en forme de « D » et/ou Pro-Fit) | **3518-0164** |
| **YAMAHA** | | |
| YXC/YXM Viking 700 14-15 | Approprié pour un espacement avant-arrière de 38 cm à 58,5 cm (5" - 23") | **3518-0170** |
| YXE Wolverine 700 15-16 | Approprié pour un espacement avant-arrière de 38 cm à 58,5 cm (5" - 23") | **3518-0170** |

## DIMENSIONS DE L'OUVERTURE

| DESCRIPTION | RÉF. |
|---|---|
| Dimensions avant-arrière de 38 cm - 58,5 cm (5" - 23") | **3518-0170** |
| Dimensions avant-arrière de 58,5 cm - 73,5 cm (23" - 28") | **3518-0168** |
| Dimensions avant-arrière de 71 cm - 89 cm (28" - 35") | **3518-0167** |
| Dimensions latérales de 109 cm - 119 cm (43" - 47") (pour utilisation avec arceaux de sécurité en forme de « D » et/ou Pro-Fit) | **3518-0164** |

| DESCRIPTION | RÉF. |
|---|---|
| Dimensions latérales de 122 cm - 137 cm (48" - 54") | **3518-0166** |
| Dimensions latérales de 122 cm - 137 cm (48" - 54") (pour utilisation avec arceaux de sécurité en forme de « D » et/ou Pro-Fit) | **3518-0165** |
| Dimensions latérales de 137 cm - 152 cm (54" - 60") | **3518-0169** |



## PORTE-FUSIL QUICK DRAW

- Peut maintenir deux fusils de manière sécurisée, à l'abri dans un étui rembourré souple
- Les tirettes à scratch exclusives sont prévues pour modeler l'étui de maintien en fonction de la taille exacte de la crosse ou de l'avant-bras du fusil, éliminant les ajustements lâches qui compromettent les réglages de vision et de lunette
- En aluminium de qualité aéronautique, avec finition époxy ultra solide
- Livré avec tout le matériel de montage nécessaire pour une installation facile et rapide

**REMARQUE : Ne convient pas pour le transport de fusils chargés.**

| DESCRIPTION | RÉF. |
|---|---|
| Porte-fusil Quick Draw | **3518-0172** |



Tous les produits avec une référence **MAGENTA GRAS** sont nouveaux en 2026.



## SUPPORT DE MONTAGE POUR QUAD ONE™

### POUR SYSTÈME DE TRANSPORT GUN DEFENDER™ POUR QUAD/SSV

- Le design universel est compatible avec pratiquement toutes les marques et tous les modèles de quads
- Fixation facile sur un porte-bagage tubulaire et composite
- Hautement ajustable et personnalisable
- Permet aux utilisateurs de sélectionner l'angle et de pivoter par incréments de 90 degrés

| DESCRIPTION | RÉF. |
|---|---|
| Patte de fixation universelle pour quad One™ | 3518-0136 |



## PORTE-FUSIL AVEC POIGNÉE « CAM LOCK » POUR QUAD SÉRIE ELITE

- Suffisamment large pour saisir des fusils, des arcs ou des objets à manche
- Installation facile et rapide, avec ajustement sur mesure
- Structure sans fermeture
- Fixation sur tout porte-bagage tubulaire ou en composite

| DESCRIPTION | RÉF. |
|---|---|
| Porte-fusil avec poignée « cam lock » | 3518-0174 |



## PORTE-FUSIL EXPEDITION

- Ailettes en caoutchouc souple et caoutchouc supplémentaire dans la partie inférieure pour maintenir votre équipement en toute sécurité
- Alternez entre des ailettes en caoutchouc longues et courtes pour protéger les objets transportés, mais ne les attachez pas afin qu'ils soient plus faciles à retirer
- Les blocs en aluminium se fixent au guidon ou aux rails du porte-paquets
- Tourner la fourche et verrouiller l'écrou à ailettes pour un ajustement plus serré
- Comprennent des sangles en caoutchouc pour une utilisation sur terrain difficile

3518-0029



| DESCRIPTION | RÉF. |
|---|---|
| Simple | 3518-0029 |
| Double | 3518-0130 |

Tous les produits avec une référence **MAGENTA GRAS** sont nouveaux en 2026.

MOOSE OFFROAD

3518-0054



3518-0055



## PORTE-FUSIL PRO FLEXGRIP™

- Si vous chassez et que vous deviez transporter un fusil de chasse, un fusil, une arbalète ou une arme à chargement par la bouche, FlexGrip™ Pro est le support dont vous avez besoin !
- Il est doté de fourches 15 % plus larges pour plus de capacité de transport, une rotation à 360° et un ajustement exceptionnel en largeur de 40,5 cm (16"), offrant une compatibilité parfaite en toutes circonstances
- L'ajustement des supports peut se faire dans les champs, sans outils
- Les fourches dont dotés de la technologie Variable Fit qui s'adapte afin d'offrir un ajustement parfait pour les fusils, les fusils dans un étui souple et les arbalètes

3518-0059



- Le support de branche d'arc spécial maintient les arbalètes stables et est compatible avec les branches d'arc parallèles
- La suspension isole des chocs et des vibrations afin de protéger votre équipement lorsque vous êtes sur des pistes
- Les plaques de fixation low-profile parfaitement solides s'ajustent afin de permettre une compatibilité parfaite sur les supports tubulaires ou composite

| DESCRIPTION | RÉF. |
|---|---|
| Simple | 3518-0054 |

| DESCRIPTION | RÉF. |
|---|---|
| Double | 3518-0055 |

| DESCRIPTION | RÉF. |
|---|---|
| Amortisseurs | 3518-0059 |



3518-0062



3518-0063

## PORTE-FUSIL ET SUPPORT D'ARBALÈTE FLEXGRIP POUR POLARIS

- Compatible avec le système de Lock and Ride Polaris
- Inserts pour quad et SSV Polaris inclus
- Compatibilité parfaite pour votre arbalète dans le support de branche d'arc, votre fusil dans le support pour fusil, votre étui souple à fusils dans le support à fusil ou tout autre équipement que vous souhaitez transporter

| DESCRIPTION | RÉF. |
|---|---|
| Simple | 3518-0062 |

| DESCRIPTION | RÉF. |
|---|---|
| Double | 3518-0063 |

## PORTE-FUSIL DOUBLE AXIS

- Ailettes en caoutchouc souple et caoutchouc supplémentaire dans la partie inférieure pour maintenir votre équipement en toute sécurité
- Flanqué alternativement d'ailettes en caoutchouc longues ou courtes pour protéger les objets transportés, mais sans les attacher afin de faciliter leur retrait
- Les blocs en aluminium se fixent aux rails de la benne du quad
- Comprennent des sangles en caoutchouc pour une utilisation sur terrain difficile

| DESCRIPTION | RÉF. |
|---|---|
| Porte-fusil double Axis | 3518-0046 |



Tous les produits avec une référence **MAGENTA GRAS** sont nouveaux en 2026.





## PORTE-FUSIL BIG HORN

- Idéal pour transporter des fusils ou des arbalètes, ce support pour quad recouvert de caoutchouc se fixe au guidon ou au rail d'un quad (tubulaire ou carré)
- Le design déporté offre plus d'espace
- Les supports en caoutchouc souple permettent de maintenir les équipements en toute sécurité
- Les supports peuvent être alignés à un angle pour les équipements plus petits
- Deux sangles en caoutchouc incluses pour plus de sécurité sur les terrains difficiles

| DESCRIPTION | RÉF. |
|---|---|
| Porte-fusil Big Horn | 3518-0030 |

3518-0056



3518-0057



3518-0058



## PORTE-FUSIL V-GRIP™

- Le V-Grip™ est doté de la technologie Variable Fit qui s'adapte afin d'offrir un ajustement personnalisé pour les fusils, les fusils dans un étui souple et les arbalètes
- L'ajustement des supports peut se faire dans les champs sans outils
- Le support de branche d'arc spécial maintient les arbalètes stables et est compatible avec les branches d'arc parallèles
- La suspension isole des chocs et des vibrations afin de protéger votre équipement lorsque vous êtes sur des pistes
- Les plaques de fixation low-profile parfaitement solides s'ajustent afin de permettre une compatibilité parfaite sur les supports tubulaires ou composite

| DESCRIPTION | RÉF. |
|---|---|
| Simple | 3518-0056 |
| Double | 3518-0057 |

3518-0059



| DESCRIPTION | RÉF. |
|---|---|
| Guidon | 3518-0058 |
| Amortisseurs | 3518-0059 |

## SANGLES EN CAOUTCHOUC

- Sangles de rechange pour porte-fusil Moose
- Les tendeurs coulissants et verrouillables permettent un réglage personnalisé de la tension ; conception universelle robuste et durable compatible avec toutes les marques de porte-bagages ATV et UTV
- Vente par lots de 2

| DESCRIPTION | RÉF. |
|---|---|
| Pour porte-fusils 3518-0025, 3518-0026, 3518-0027, 3518-0028 et 3518-0029 | 3518-0178 |
| Fermetures coulissantes | 3518-0176 |

3518-0178



3518-0031



| DESCRIPTION | RÉF. |
|---|---|
| Pour tous les porte-paquets Moose Offroad qui utilisent des sangles en caoutchouc | 3518-0031 |

Tous les produits avec une référence **MAGENTA GRAS** sont nouveaux en 2026.

MOOSE OFFROAD

## PORTE-ROUE DE SECOURS

- Il n'y a rien de plus frustrant que de se retrouver coincé dans un endroit isolé avec un pneu crevé sur votre SSV
- Le porte-roue de secours résout le problème en vous permettant de transporter votre roue de secours
- Peut tout aussi bien se fixer au châssis supérieur du SSV ou à l'arrière de la cabine
- Installation en quelques secondes sans perçage ni vissage
- La roue de secours est maintenue en place grâce à deux vis de montage et fixée grâce à des écrous de serrage faciles à maintenir
- L'unité convient aux UTV avec cadres (arceaux) de 142 cm à 163 cm de largeur (50" à 64")



| DESCRIPTION | RÉF. |
|---|---|
| Porte-roue de secours | 1512-0173 |

## PORTE-ROUE DE SECOURS

### POUR POLARIS RZR XP 1000

- Compatible avec les arceaux d'origine
- Deux points d'articulation à l'arrière pour une plus grande stabilité
- Réglable à volonté pour un ajustement idéal
- Garde la plateforme de votre véhicule totalement dégagée
- Peut maintenir des pneus mesurant jusqu'à 30" de diamètre
- Installation facile





| DESCRIPTION | RÉF. |
|---|---|
| Porte-roue de secours | 1512-0239 |

## FIXATION POUR ROUE DE SECOURS

### POUR CAN-AM DEFENDER

- Comprend la patte de fixation et le système d'ancrage pour une installation simple et sans outils de la patte de fixation permettant de sécuriser la fixation et de transporter votre roue de secours
- Compatible avec toutes les tailles de pneu
- Installation et retrait faciles pour transporter rapidement votre roue de secours ou la laisser dans votre garage
- La patte de fixation vous permet de fixer de manière sécurisée la roue de secours à l'intérieur du coffre






| DESCRIPTION | RÉF. |
|---|---|
| Fixation pour roue de secours | 1512-0253 |

## FIXATION POUR ROUE DE SECOURS SUR RECEVEUR D'ATTELAGE

- Le design tout-terrain unique d'un insert inférieur incurvé avec une hauteur entièrement réglable pour un maximum de confort lors du transport d'une roue de secours sur un SSV, un camion ou une voiture
- Compatible avec tous les receveurs de 50,8 mm (2"), y compris les quads et les SSV
- La hauteur du bras vertical sur lequel se fixe la roue de secours peut être ajustée ou vous pouvez simplement retirer la goupille et enlever la roue de secours pour accéder à l'arrière du véhicule





| DESCRIPTION | RÉF. |
|---|---|
| Fixation pour roue de secours sur receveur d'attelage | 1512-0222 |

Tous les produits avec une référence **MAGENTA GRAS** sont nouveaux en 2026.

MOOSE OFFROAD





## SUPPORT POUR INSTALLATION DE TRONÇONNEUSE SUR SSV

- Solide tout en étant simple à installer ; en un mot : parfait
- Parfait pour les véhicules utilitaires ainsi que les véhicules sportifs ; compatible avec pratiquement tous les véhicules tout-terrain avec arceaux ronds
- Pour les tubes ronds de 38,1 mm à 44,5 mm (1,5" à 1,75") de diamètre
- Offre le meilleur support et une excellente sécurité pour votre tronçonneuse lorsque vous souhaitez pouvoir la fixer horizontalement ou verticalement sur les arceaux ou le pare-chocs

| DESCRIPTION | RÉF. |
|---|---|
| Support pour installation de tronçonneuse sur SSV | 1512-0221 |



## PATTE DE FIXATION POUR TRONÇONNEUSE

- Pour fixer une tronçonneuse en toute sécurité à l'intérieur d'une benne
- Usinage à partir de polyéthylène haute densité et armature traitée époxy en acier solide
- Comprend deux systèmes d'ancrage Twist-N-Lock

| MODÈLES | RÉF. |
|---|---|
| **CAN-AM** | |
| Modèles Defender | 1512-0254 |
| **POLARIS** | |
| Ranger Full-Size/Mid-Size et General (tous) 08-21 | 1512-0203 |



## SUPPORT DE TRONÇONNEUSE

### POUR POLARIS SPORTSMAN 450/570/550/ 850/1000 (MODÈLES STANDARD AVEC PLATEFORME ARRIÈRE EN PLASTIQUE) 14-21

- Vous pouvez désormais transporter votre tronçonneuse dans votre véhicule Sportsman
- Ce support, usiné dans du polyéthylène haute densité solide, présente un fond ouvert qui permet d'y loger des barres longues
- Il vous suffit de glisser votre tronçonneuse dans le fourreau, puis de serrer les vis de la barre afin que les déplacements durant la conduite soient limités
- Livré avec deux fixations Twist-N-Lock pour pouvoir être monté sur la plateforme arrière en plastique de votre véhicule Sportsman

| DESCRIPTION | RÉF. |
|---|---|
| Support de tronçonneuse | 1512-0255 |

## SUPPORT POUR TRONÇONNEUSE

- Le support pour tronçonneuse le plus ajustable et le plus solide du marché
- N'encombre pas le porte-paquets
- Structure en acier renforcé avec traitement époxy
- Fixation multi-angles ; non compatible avec les porte-paquets composite Polaris
- Avec une protection de guide-chaîne premium
- Permet de maintenir tous les modèles de tronçonneuses avec un manche jusqu'à 61 cm (24")
- Tronçonneuse non fournie

| DESCRIPTION | RÉF. |
|---|---|
| Support pour tronçonneuse | 1512-0262 |



Tous les produits avec une référence **MAGENTA GRAS** sont nouveaux en 2026.





## FIXATION D'EXTINCTEUR POUR BENNE

### POUR POLARIS RANGER/GENERAL

- Support en L en aluminium solide avec deux poignées à prise rapide dimensionnées pour les cylindres de 7 à 8,25 cm (2 3/4" à 3 1/4"), qui accepteront la plupart des petits extincteurs de loisirs
- S'installe facilement sans outils sur la benne de votre Polaris Ranger ou General avec une fixation Twist-N-Lock incluse
- Extincteur non inclus

| DESCRIPTION | RÉF. |
|---|---|
| Fixation de boîte de chargement pour extincteur | 4050-0052 |



## FIXATION UNIVERSELLE POUR EXTINCTEUR

- Cette fixation universelle peut être installée sur les arceaux tubulaires mesurant jusqu'à 50,8 mm (2")
- Goupille à détachement rapide
- Structure renforcée
- Colliers de serrage ajustables convenant pour la plupart des extincteurs

| DESCRIPTION | RÉF. |
|---|---|
| Fixation universelle pour extincteur | 4050-0049 |



## PORTE-EXTINCTEUR

- Rembourrage épais avec doubles sangles pour une fixation sur l'arceau des véhicules
- Le cordon sur le dessus avec pince sécurise l'extincteur pour une fixation dans tous les sens
- Peut également être fixé sur les supports tubulaires des quads
- À utiliser avec la plupart des extincteurs domestiques et de magasins

| DESCRIPTION | RÉF. |
|---|---|
| Porte-extincteur | 4050-0025 |

## FIXATION POUR EXTINCTEUR À DÉVERROUILLAGE RAPIDE

- En aluminium 6061 de qualité aéronautique et acier inoxydable
- Usinage avec précision pour un ajustement parfait
- Tous les points de contact sont dotés de joints toriques qui empêcheront l'usure et le claquement
- Idéale pour les environnements tout-terrain
- Tirez sur la poignée à déverrouillage rapide et l'extincteur peut être utilisé
- S'adapte à tous les tubes d'arceaux de 38,1 mm (1,5"), 44,5 mm (1,75"), 47 mm (1,85") et 50,8 mm (2,0") de diamètre extérieur
- Extincteur non inclus

**REMARQUE : Requiert un collier de fixation pour arceau au diamètre extérieur adéquat (pièce 0502-0540, 0502-0541, 0502-0542 ou 0502-0543, vendue séparément ; voir la section ACCESSOIRES GÉNÉRAUX ET CADENAS/ANTIVOLS).**



| DESCRIPTION | NB DE COLLIERS REQUIS | RÉF. |
|---|---|---|
| 76 mm (3") | 2 | 4050-0045 |

Tous les produits avec une référence **MAGENTA GRAS** sont nouveaux en 2026.




1512-0279



1512-0283

MOOSE OFFROAD

## SUPPORT POUR TARIÈRE À GLACE

- Conçu spécialement pour les passionnés de pêche sur glace, le support de tarière offre une solution sécurisée et accessible pour le transport de votre équipement, idéal pour les expéditions sur eau gelée
- Le support de tarière offre une compatibilité polyvalente et s'adapte parfaitement aux ATV et UTV
- Profitez de la possibilité d'utiliser le même support sur différents véhicules tout-terrain pour diverses aventures en extérieur
- Installation facile: Profitez d'un processus d'installation sans stress avec le support de tarière
- Conçu pour une installation facile, vous pouvez passer moins de temps à installer et plus de temps à profiter de vos sorties de pêche sur glace

### QUE DOIS-JE COMMANDER ?

1. Support de tarière – RÉF. 1512-0279
2. Kit de montage spécifique à votre application UTV ou ATV (les applications Can-Am Defender et Polaris Ranger utilisent les fixations Lock N Ride)

| DESCRIPTION | RÉF. |
|---|---|
| Support pour tarière à glace | 1512-0279 |
| Support de tarière pour porte-bagages ATV | 1512-0283 |
| Support de tarière pour CFMOTO UFORCE 1000 | 1512-0282 |

| DESCRIPTION | RÉF. |
|---|---|
| Support de tarière pour Kawasaki MULE SX/4010/MX | 1512-0281 |
| Support de tarière pour Yamaha Viking | 1512-0280 |

MOOSE OFFROAD

## CROCHETS POUR OUTILS

- Paire de crochets pour outils, chacun pouvant fixer de manière sécurisée des outils à votre SSV
- Les fixations en caoutchouc permettent de fixer rapidement et de manière sécuriser pelles, râteaux, coupe-bordures et autres types d'outils au coffre de votre machine
- Fixation n'importe où à l'intérieur ou à l'extérieur du coffre en position inversée ou verticale
- Paire de fixations pour outils fournie avec fixations Twist-N-Lock pour une installation sans outils




1512-0209

| MODÈLES | RÉF. |
|---|---|
| **CAN-AM** | |
| Defender | 1512-0244 |

| MODÈLES | RÉF. |
|---|---|
| **POLARIS** | |
| Ranger 06-16, General (tous) | 1512-0209 |

QUAD LOGIC

## LOQUETS DE PORTE-PAQUETS

- Kits de loquets verrouillables pour remplacement de la pièce d'origine
- En caoutchouc, avec fixation dissimulée et crochet en acier



3550-0311



3550-0315

### LOQUETS DE PORTE-PAQUETS AVANT

| MODÈLES | RÉF. |
|---|---|
| **POLARIS** | |
| Sportsman ETX 15 | 3550-0312 |
| Hawkeye 400 12-14 | 3550-0311 |
| Sportsman 400 12-14 | 3550-0311 |
| Sportsman 450 16-20 | 3550-0312 |
| Sportsman 500 H.O. 11-13 | 3550-0311 |
| Sportsman 500 Touring 11 | 3550-0311 |

| MODÈLES | RÉF. |
|---|---|
| **POLARIS (SUITE)** | |
| Sportsman 550 11-13 | 3550-0311 |
| Sportsman 550 Touring 10-14 | 3550-0311 |
| Sportsman 570 14-20 | 3550-0312 |
| Ranger 800 6x6 10-16 | 3550-0311 |
| Sportsman 800 12-14 | 3550-0311 |

| MODÈLES | RÉF. |
|---|---|
| **POLARIS (SUITE)** | |
| Sportsman 850 09-14 | 3550-0311 |
| Sportsman 850 Touring 10-21 | 3550-0311 |
| Sportsman 1000 15 | 3550-0311 |
| Sportsman 1000 Touring 15-21 | 3550-0311 |
| Sportsman 1000 17-20 | 3550-0312 |

### VERROU DE PORTE-BAGAGES

| MODÈLES | GAUCHE - RÉF. | DROITE - RÉF. |
|---|---|---|
| **POLARIS** | | |
| Hawkeye 06-07 | 3550-0313 | 3550-0314 |
| ATP 330 04-05 | 3550-0313 | 3550-0314 |
| ATP 500 04-05 | 3550-0313 | 3550-0314 |
| Magnum 330 04-06 | 3550-0313 | 3550-0314 |

| MODÈLES | GAUCHE - RÉF. | DROITE - RÉF. |
|---|---|---|
| **POLARIS (SUITE)** | | |
| Sportsman 400 05 | 3550-0313 | 3550-0314 |
| Sportsman 450 06-07 | 3550-0313 | 3550-0314 |
| Sportsman 500/X2 06-07 | 3550-0313 | 3550-0314 |
| Sportsman 600 05 | 3550-0313 | 3550-0314 |

| MODÈLES | GAUCHE - RÉF. | DROITE - RÉF. |
|---|---|---|
| **POLARIS (SUITE)** | | |
| Sportsman 700 05-07 | 3550-0313 | 3550-0314 |
| Sportsman 800/X2 05-07 | 3550-0313 | 3550-0314 |

### LOQUETS DE CAISSE DE RANGEMENT ARRIÈRE

| MODÈLES | RÉF. |
|---|---|
| **POLARIS** | |
| Hawkeye 11-15 | 3550-0315 |
| ACE 325 14-16 | 3550-0315 |
| Sportsman 400 05 | 3550-0315 |
| Sportsman 450 06-07 | 3550-0315 |
| Sportsman 450 H.O. 16-20 | 3550-0315 |
| Sportsman 500 05-13 | 3550-0315 |

| MODÈLES | RÉF. |
|---|---|
| **POLARIS (SUITE)** | |
| Sportsman 550 09-14 | 3550-0315 |
| ACE 570 15-16 | 3550-0315 |
| Sportsman 570 14-20 | 3550-0315 |
| Sportsman 600 05 | 3550-0315 |
| Sportsman 700 05-07 | 3550-0315 |
| Sportsman 800 05-14 | 3550-0315 |

| MODÈLES | RÉF. |
|---|---|
| **POLARIS (SUITE)** | |
| Sportsman 850 09-16 | 3550-0315 |
| RZR 900 (tous) 15-20 | 3550-0315 |
| RZR Turbo (tous) 16-20 | 3550-0315 |
| Ranger 1000 18-20 | 3550-0315 |
| RZR 1000 (tous) 15-20 | 3550-0315 |
| Sportsman 1000 15-16 | 3550-0315 |

Tous les produits avec une référence **MAGENTA GRAS** sont nouveaux en 2026.

123 Top cases/caisses de rangement rigides et souples/paniers
128 Sacs souples
130 Sac de rangement/d'hydratation
130 Trousse à outils
132 Sangles d'arrimage/sangles de chargement
133 Sacoches de portière
134 Sac réfrigérant d'arceaux
134 Sacoches de garde-boue
134 Sac de guidon/Sacoche universelle
135 Filets


# COFFRES, BAGAGES ET RANGEMENT

MOOSE OFFROAD

MUDT30



## TOP CASE DE RANGEMENT EXPLORER

- En polyéthylène ultra-résistant aux impacts et facile à nettoyer
- Résistant aux UV
- La grande ouverture de 30,5 cm (12") permet d'accueillir une tronçonneuse, des casques, etc.
- Insert dorsal moulé en uréthane
- Vis en U pour une fixation permanente ; six sangles pour une fixation temporaire
- Dimensions : 94 cm (L) x 58,5 cm (l) x 45,5 cm (H) (37" x 23" x 18")
- Disponible en noir avec coussinets noirs

| DESCRIPTION | RÉF. |
|---|---|
| Top case de rangement Explorer | MUDT30 |

| DESCRIPTION | RÉF. |
|---|---|
| Kit de verrouillage de rechange | 3550-0223 |



## TOP CASE DE RANGEMENT EXECUTIVE

- En polyéthylène ultra-résistant aux impacts et facile à nettoyer
- Le compartiment de rangement est amovible et offre davantage d'espace pour se détendre à l'arrêt
- Résistant aux UV ; compatible avec tous les quads
- Dimensions : 90 cm L x 39,5 cm l x 38 cm H (35 1/2" x 15 1/2" x 15")
- Dimensions internes de l'assise : 39,5 cm (L) x 53,5 cm (l) x 76 mm (H) (15 1/2" x 21" x 3")
- Se fixe à l'aide de vis en U
- Disponible en noir avec coussinets noirs

**AVERTISSEMENT DE SÉCURITÉ : Ne pas utiliser en tant que siège pendant la conduite.**

| DESCRIPTION | RÉF. |
|---|---|
| Top case de rangement Executive | MUDT10 |

3505-0031



## TOP CASE DE RANGEMENT DIPLOMAT

- En polyéthylène résistant aux impacts et aux UV
- Se fixe à l'aide des vis en U incluses
- Loquets, réflecteurs, poignées en mousse et rembourrage pour bras et dos incus
- L'assise, épaisse de 76 mm (3"), mesure 38,5 cm (L) x 58,5-60 cm (l) (15 1/4" x 23-23 3/4") ; dimensions totales : 63,5 cm (L) x 105 cm (l) x 45 cm (H) (25 3/8" x 41 5/8" x 17 3/4")
- Disponible en noir avec coussinets noirs

**REMARQUE : Non compatible avec les modèles Polaris avec extension de porte-bagage.**

**AVERTISSEMENT DE SÉCURITÉ : Ne pas utiliser en tant que siège pendant la conduite.**

| DESCRIPTION | RÉF. |
|---|---|
| Top case de rangement Diplomat | 3505-0031 |

| DESCRIPTION | RÉF. |
|---|---|
| Kit de verrouillage de rechange | 3550-0223 |

Tous les produits avec une référence **MAGENTA GRAS** sont nouveaux en 2026.





## TOP CASE ARRIÈRE DIPLOMAT II

- En polyéthylène ultra-résistant aux impacts et facile à nettoyer
- Résistant aux UV
- Accoudoirs et dosseret en cuir noir et rembourrage de 76 mm (3") d'épaisseur
- Loquets, réflecteurs et poignées en mousse inclus
- La zone centrale offre plus d'espace pour se détendre à l'arrêt
- Vis en U utilisées pour la fixation

- Compatible avec la plupart des quads
- Dimensions : 104 cm (L) x 63,5 cm (l) x 42 cm (H) (41" x 25" x 16,5")

**AVERTISSEMENT DE SÉCURITÉ : Ne pas utiliser en tant que siège pendant la conduite.**

| DESCRIPTION | RÉF. |
|---|---|
| Top case arrière Diplomat II | **3505-0204** |





## TOP CASE ARRIÈRE DYNASTY

- En polyéthylène ultra-résistant aux impacts et facile à nettoyer
- Résistant aux UV
- Accoudoirs et dosseret en cuir noir et rembourrage de 76 mm (3") d'épaisseur
- Loquets, réflecteurs et poignées en mousse inclus
- La zone centrale offre plus d'espace pour se détendre à l'arrêt.
- Vis en U utilisées pour la fixation

- Compatible avec la plupart des quads
- Dimensions : 99 cm (L) x 61 cm (l) x 43 cm (H) (39,5" x 24" x 17")

**AVERTISSEMENT DE SÉCURITÉ : Ne pas utiliser en tant que siège pendant la conduite.**

| DESCRIPTION | RÉF. |
|---|---|
| Top case arrière Dynasty | **3505-0203** |

Tous les produits avec une référence **MAGENTA GRAS** sont nouveaux en 2026.



3505-0120



## TOP CASE DE RANGEMENT TRAILBLAZER

- En polyéthylène ultra-résistant aux impacts et facile à nettoyer
- Feu stop
- Couvercle refermable à clé
- Réflecteurs de sécurité des deux côtés
- Grande capacité de rangement
- Dimensions : 102 cm (L) x 66 cm (l) x 44,5 cm (H) (40″ x 26″ x 17,5″)
- Compatible avec la plupart des quads ; vis en U pour la fixation

**AVERTISSEMENT DE SÉCURITÉ : Ne pas utiliser en tant que siège pendant la conduite.**

| DESCRIPTION | RÉF. |
|---|---|
| Top case de rangement TRAILBLAZER | 3505-0120 |

| DESCRIPTION | RÉF. |
|---|---|
| Kit de verrouillage de rechange | 3550-0223 |



3505-0131



## TOP CASE ARRIÈRE OUTDOORSMEN

- En polyéthylène ultra-résistant aux impacts et facile à nettoyer
- Grande ouverture pour le rangement
- Résistant aux UV
- Compatible avec la plupart des quads ; vis en U pour la fixation
- Dimensions : 95 cm (L) x 56 cm (l) x 38,5 cm (P) (37 1/4″ x 22″ x 15 1/4″)
- Couvercle refermable à clé
- Réflecteurs de sécurité des deux côtés
- Feu stop intégré

| DESCRIPTION | RÉF. |
|---|---|
| Top case arrière Outdoorsmen | 3505-0131 |

| DESCRIPTION | RÉF. |
|---|---|
| Kit de verrouillage de rechange | 3550-0223 |



3505-0132



## TOP CASE AVANT FORESTER

- En polyéthylène ultra-résistant aux impacts et facile à nettoyer
- Résistant aux UV
- Vis en U pour la fixation permanente
- Compatible avec la plupart des quads
- Loquets verrouillables inclus
- Dimensions : 81 cm (L) x 45,5 cm (l) x 28 cm (P) (32″ x 18″ x 11″)

| DESCRIPTION | RÉF. |
|---|---|
| Top case avant Forester | 3505-0132 |

| DESCRIPTION | RÉF. |
|---|---|
| Kit de verrouillage de rechange | 3550-0223 |

Tous les produits avec une référence **MAGENTA GRAS** sont nouveaux en 2026.

MOOSE OFFROAD




3505-0047




3505-0048

## CAISSES AVANT ET ARRIÈRE POUR QUAD EN ALUMINIUM

- Le vérin améliore l'accès à la caisse et réduit le bruit lorsque vous êtes sur des pistes
- Le joint ajouté au couvercle réduit le bruit et offre une meilleure protection face aux éléments
- Construction en aluminium renforcé antidérapant résistant à la corrosion et plus durable que le plastique ou le tissu
- La finition par traitement époxy noir attrayante résiste aux fissures et à la décoloration tout en réduisant la réflexion du soleil
- Les loquets en acier inoxydable noir à double verrouillage offre une plus grande sécurité
- Les orifices d'évacuation et d'aération permettent la circulation de l'air et facilitent le nettoyage
- Kit de montage inclus pour une fixation facile et sécurisée
- Dimensions de la caisse avant : 81 cm L x 32,5 cm l x 16 cm H (32″ x 12,75″ x 6,25″) ; dimensions de la caisse arrière : 81 cm (L) x 35,5 cm (l) x 36 cm (H)
- Tapis de protection/antidérapant inclus et loquets verrouillables avec deux clés

| DESCRIPTION | RÉF. |
|---|---|
| Avant | 3505-0047 |

| DESCRIPTION | RÉF. |
|---|---|
| Arrière | 3505-0048 |



3505-0023

3505-0024



## CAISSES DE CHARGEMENT AVANT ET ARRIÈRE

- Polyéthylène durable avec stabilisateurs UV
- Le joint en caoutchouc protège de l'eau et de la poussière
- Loquets verrouillables
- Pattes de fixation moulées durables
- Dimensions de la casse de chargement avant : 86 cm x 45,5 cm x 20,5 m – 64 litres (34″ x 18″ x 8″ – 2,26 pieds cubes)
- Dimensions de la caisse de chargement arrière : 17 cm x 58,5 cm x 30,5 cm (46″ x 23″ x 12″) ; compatible avec les arbalètes et la plupart des fusils tout en accédant au siège
- Livrées avec le matériel de montage nécessaire

| DESCRIPTION | RÉF. |
|---|---|
| Caisse de chargement avant | 3505-0023 |

| DESCRIPTION | RÉF. |
|---|---|
| Caisse de chargement arrière | 3505-0024 |

## CAISSE AVANT PROSPECTOR

- En polyéthylène ultra-résistant aux impacts et facile à nettoyer
- Résistant aux UV
- Loquets
- Réflecteurs latéraux
- Sangles à déverrouillage rapide
- Vis en U pour la fixation permanente
- Poignées en mousse
- Zone de rangement supérieure polyvalente
- Dimensions : 84 cm (L) x 43 cm (l) x 20,5 cm (H) (33″ x 17″ x 8″)

| DESCRIPTION | RÉF. |
|---|---|
| Caisse avant Prospector | 3505-0006 |



3505-0006

| DESCRIPTION | RÉF. |
|---|---|
| Kit de verrouillage de rechange | 3550-0223 |

Tous les produits avec une référence **MAGENTA GRAS** sont nouveaux en 2026.

MOOSE OFFROAD



3505-0088

## PANIER AVANT/PANIER AVANT AVEC CACHE

- Panier moulé sous vide durable à un prix moindre que le panier à rotomoulage
- Panier uniquement ou panier avec cache
- Dimensions : 88 cm x 42,5 cm x 11,5 cm (34,5″ x 16,75″ x 4,5″)

| DESCRIPTION | RÉF. |
|---|---|
| Panier avant | 3505-0088 |



3505-0089

| DESCRIPTION | RÉF. |
|---|---|
| Panier avant avec cache | 3505-0089 |



## PANIER ARRIÈRE

- Panier moulé sous vide durable à un prix moindre que le panier à rotomoulage
- Dimensions : 112 cm x 58,5 cm x 15 cm (44″ x 23″ x 6″)

| DESCRIPTION | RÉF. |
|---|---|
| Panier arrière | 3505-0096 |





## COFFRE DE BENNE RZR

- Polyéthylène durable avec stabilisateurs UV
- Compatible avec tous les Polaris RZR 800 08-14 deux et quatre passagers (sauf les modèles RZR S 09-10)

| DESCRIPTION | RÉF. |
|---|---|
| Coffre de benne | 0521-0993 |

Tous les produits avec une référence **MAGENTA GRAS** sont nouveaux en 2026.

MOOSE OFFROAD



## SAC DE PORTE-BAGAGE ARRIÈRE OZARK

- Le sac rigide se monte facilement sur le porte-bagage arrière du quad
- Rabat supérieur à fermeture éclair pour un accès au grand compartiment
- Une mousse haute densité est intégrée à l'assise du sac
- Les parois de séparation internes amovibles, le porte-clés et les pochettes zippées offrent de nombreuses options de rangement
- Le système de boucle externe vous permet de fixer facilement du chargement supplémentaire (arbalète, fusil, pelles, etc.) au sac
- Les quatre pochettes extérieures, le porte-clés et le cordon élastique pour sécuriser l'équipement de conduite vous permettent d'accéder facilement à votre équipement
- Les pochettes internes, dont une avec fermeture éclair sécurisée, vous permettent d'organiser votre chargement
- Les pochettes de rangement externes permettent d'accéder facilement à vos objets préférés (bouteille, outils, etc.)
- Les matériaux de qualité créent un tissu imperméable renforcé qui résiste aux éléments et se nettoie facilement à l'aide d'un chiffon humide
- 91 cm (L) x 48,5 cm (l) x 20,5 cm (H)

**REMARQUE : Ne pas utiliser en tant que siège pendant la conduite.**

| DESCRIPTION | RÉF. |
|---|---|
| Sac de porte-bagage arrière Ozark | **3505-0212** |



## SAC DE PORTE-BAGAGE ARRIÈRE RIDGETOP

- Le sac rigide se monte facilement sur le porte-bagage arrière du quad
- Rabat supérieur à fermeture éclair pour un accès au grand compartiment
- Une mousse haute densité est intégrée à l'assise du sac
- Les parois de séparation internes amovibles, le porte-clés et les deux pochettes zippées offrent de nombreuses options de rangement et de protection du chargement
- L'élastique extérieur maintient votre équipement en place pour un accès facile
- La poche de rangement extérieure pour cartouches de chasse (pouvant contenir plus de 15 cartouches) et le porte-outil pratique vous permettent d'avoir tout le nécessaire à portée de main
- Les pochettes de rangement externes permettent d'accéder facilement à vos objets préférés (bouteille, outils, etc.)
- Le matériau le plus fin crée un tissu résistant à l'eau renforcé qui résiste aux éléments et se nettoie facilement à l'aide d'un chiffon humide
- 94 cm (L) x 48,5 cm (l) x 30,5 cm (H)

**REMARQUE : Ne pas utiliser en tant que siège pendant la conduite.**

| DESCRIPTION | RÉF. |
|---|---|
| Sac de porte-bagage arrière Ridgetop | **3505-0214** |

## SACS ADV1 DRY TRAIL

- Fabrication dans une bâche imperméable renforcée
- Coutures soudées solides
- Boucles ITW renforcées à ouverture rapide
- Poche externe zippée YKK® résistante à l'eau parfaite pour y ranger les gants ou des pièces de rechange
- Rabat à enrouler pour une fermeture imperméable
- Le matériau est très facile à nettoyer
- Doubles sangles de compression pour une fermeture parfaitement sécurisée ou pour ranger des tenues de rechange à l'extérieur
- Fixation universelle
- Disponibles en trois tailles

**3516-0220**



**3516-0222**



| DESCRIPTION | RÉF. |
|---|---|
| Sac de 25 litres (43 cm L x 19 cm H) | **3516-0220** |
| Sac de 40 litres (51 cm L x 30,5 cm H) | **3516-0221** |

| DESCRIPTION | RÉF. |
|---|---|
| Sac de 60 litres (57 cm L x 32 cm H) | **3516-0222** |

Tous les produits avec une référence **MAGENTA GRAS** sont nouveaux en 2026.




MOOSE OFFROAD

## SACS ADV1 ULTRA LIGHT

- Sac étanche
- Polyester avec revêtement polyuréthane
- Coutures étanches
- Boucles ITW renforcées à ouverture rapide
- Rabat à enrouler pour une fermeture imperméable
- Avec sac de transport/de stockage refermé par un cordon

| DESCRIPTION | RÉF. |
|---|---|
| Lot de trois (2 litres, 5 litres et 10 litres) | 3530-0009 |

3530-0028




3530-0029




NELSON-RIGG COVERS · LUGGAGE · RAINWEAR

## SACS DE SPORT HURRICANE

- 100 % étanches, en tissu plastifié
- Toutes les coutures ont été soudées électroniquement
- Fermeture par enroulement imperméable, avec boucles faciles à détacher
- Matériau externe avec revêtement UV pour un nettoyage facile, pour éviter les marques et pour ne pas glisser
- S'attache de façon sécurisée au moyen du système breveté RIGG STRAP®, qui peut aussi servir de système de fixation indépendant
- Les panneaux internes amovibles contribuent au maintien de la forme du sac
- Peuvent être installés sur le côté ou le long de la selle ou de la partie arrière
- La valve de purge facilite la compression
- Les poignées de transport double fonction peuvent servir de sangles de compression
- Éléments réfléchissants pour une meilleure visibilité
- Dimensions du modèle 25 L : 43 cm L x 23 cm l x 25,5 cm H (17" x 9" x 10")
- Dimensions du modèle 40 L : 51 cm (L) x 28 cm (l) x 28 cm (H) (20" x 11" x 11")

| DESCRIPTION | RÉF. |
|---|---|
| 25 litres | 3530-0028 |

| DESCRIPTION | RÉF. |
|---|---|
| 40 litres | 3530-0029 |




NELSON-RIGG COVERS · LUGGAGE · RAINWEAR

## SAC ROULEAU HURRICANE

- 100 % étanche, en tissu plastifié
- Toutes les coutures ont été soudées électroniquement
- Fermeture par enroulement imperméable, avec boucles faciles à détacher
- Matériau externe avec revêtement UV pour un nettoyage facile, pour éviter les marques et pour ne pas glisser
- S'attache de façon sécurisée au moyen du système breveté RIGG STRAPS®, qui peut aussi servir de système de fixation indépendant
- La valve de purge facilite la compression
- Dimensions : 38 cm (L) x 20,5 cm (l) x 15 cm (H) (15" x 8 ½" x 6") ; capacité : 10 litres

| DESCRIPTION | RÉF. |
|---|---|
| Sac rouleau Hurricane | 3530-0027 |

Tous les produits avec une référence **MAGENTA GRAS** sont nouveaux en 2026.

ÉCHAPPEMENT
LAMES À NEIGE ET ACCESSOIRES
TREUILS ET FIXATIONS
AUDIO
ACCESSOIRES GÉNÉRAUX ET CADENAS/ ANTIVOLS
PORTE-BAGAGES ET ACCESSOIRES
COFFRES, BAGAGES ET RANGEMENT
PIÈCES PLASTIQUES ET DE CARÉNAGE
PARE-CHOCS ET PROTECTIONS
GUIDONS ET COMMANDES
ROUES ET ACCESSOIRES
FREINS
COURROIES, CHAÎNES, PIGNONS ET COURONNES
TRANSMISSION
SUSPENSION
MOTEUR ET REFROIDISSEMENT
ADMISSION
ÉLECTRICITÉ
ÉCLAIRAGE
OUTILLAGE ET PROMOTION

NELSON-RIGG
COVERS · LUGGAGE · RAINWEAR





UltraMAX™

## SAC DE RANGEMENT/ D'HYDRATATION POUR SSV

- Fabriqué en tissu UltraMax™ de pointe
- Protection anti-UV maximale contre les décolorations
- Compatibilité universelle sur la plupart SSV modèles SSG
- Le compartiment principal contient de deux 2 poches à eau de 2 l
- Les poches à eau disposent d'une valve avec embout munie d'un interrupteur de débit
- Doublure étanche amovible pour le nettoyage et le remplacement
- Fermeture éclair frontale et poches filet pour plus de rangements
- Fermetures éclair imperméables à la poussière et à la saleté
- Dimensions totales : 20,5 cm (L) x 25,5 cm (l) x 40,5 cm (H) (8" x 10" x 16")
- Dimensions de la poche d'hydratation : 20,5 cm (L) x 12,5 cm (l) x 40,5 cm (H) (8" x 5" x 16") ; capacité : 10,5 litres
- Dimensions de la sacoche frontale : 20,5 cm (L) x 12,5 cm (l) x 28 cm (H) (8" x 5" x 11") ; capacité : 7,2 litres

| DESCRIPTION | RÉF. |
|---|---|
| Sac de rangement/d'hydratation pour SSV | **3540-0074** |









UltraMAX™

## SAC POUR L'ARRIÈRE TRAILS END

- Fabriqué en tissu UltraMax™ de pointe
- Protection anti-UV maximale contre les décolorations
- Boucles élastiques et poche filet sous le rabat pour un maximum de rangement
- Sangles intérieures autoserrantes permettant de maintenir la trousse à outils ou d'autres articles
- Panneau supérieur MOLLE pour fixer d'autres accessoires
- Fixation à l'aide de boucles et de sangles
- Construction rigide et doublure orange haute visibilité
- Fermetures éclair imperméables à la poussière et à la saleté
- Dimensions : 51 cm (L) x 20,5 cm (l) x 10 cm (H) (20" x 8" x 4")
- Capacité : 10 litres

| DESCRIPTION | RÉF. |
|---|---|
| Sac pour l'arrière Trails End | **3510-0115** |

UltraMAX™

## SACOCHE POUR OUTILS TRAILS END

- Fabriqué en tissu UltraMax™ de pointe
- Protection anti-UV maximale contre les décolorations
- Deux rangées de poches sur une doublure orange haute visibilité
- Poche à fermeture éclair pour conserver de petits outils, des boulons ou des vis
- Sangle autoserrante et poignée de transport durables
- Dimensions : 43 cm L (17") x 40,5 cm l (16") (la poche zippée mesure 30,5 cm L (12") x 12,5 cm l (5"))
- Outils non inclus

| DESCRIPTION | RÉF. |
|---|---|
| Sacoche pour outils Trails End | **3510-0116** |

Tous les produits avec une référence **MAGENTA GRAS** sont nouveaux en 2026.

NELSON-RIGG COVERS · LUGGAGE · RAINWEAR

UltraMAX™

## PORTE-BOUTEILLE TRAILS END

- Tissu UltraMax™ de pointe offrant une protection anti-UV maximale
- La fermeture sur le dessus par rabat garantit la protection de la bouteille
- Les sangles sont intégrées aux systèmes d'attache MOLLE que l'on retrouve sur les sacs de sissy bar Trail End
- Avec quatre sangles, dont les boucles peuvent être raccordées à la plupart des porte-paquets
- Permet de maintenir des bouteilles jusqu'à 887 ml (30 onces liquides US)
- Dimensions : 30,5 cm (L) x 95 mm (P) (12″ x 3,75″)



| DESCRIPTION | RÉF. |
|---|---|
| Porte-bouteille Trail End | 3501-1462 |

## POCHETTE TRAILS END GRAND ADVENTURE

- Tissu UltraMax™ de pointe offrant une protection anti-UV maximale
- Se fixe à l'aide de sangles MOLLE intégrées
- Panneau MOLLE supérieur permettant la fixation d'autres accessoires
- Les fermetures éclair inversées sont imperméables à la poussière et à la saleté
- Doublure gris clair pour une meilleure visibilité du contenu
- Deux grandes poches en maille zippées permettent de maintenir le contenu en place
- Dimensions : 19 cm (l) x 6,3 cm (P) x 25,4 cm (H) (7,5″ x 2,5″ x 10″)
- Capacité : 3,5 litres



| DESCRIPTION | RÉF. |
|---|---|
| Pochette Trails End Grand Adventure | 3502-0793 |





## PODS TRAILS END GRAND ADVENTURE

- Tissu UltraMax™ de pointe offrant une protection anti-UV maximale
- Se fixe à l'aide de sangles MOLLE intégrées
- Deux pods zippés séparés offrent un rangement et une organisation pour les petits objets tels que les câbles et les batteries
- Les fermetures éclair inversées sont imperméables à la poussière et à la saleté
- Doublure gris clair pour une meilleure visibilité du contenu
- Dimensions de la poche : 20,3 cm L x 2,5 cm P x 11,4 cm H (8″ x 1″ x 4,5″)
- Capacité totale de 1 L (0,5 L par pod)

| DESCRIPTION | RÉF. |
|---|---|
| Pods Trails End Grand Adventure | 3502-0792 |

Tous les produits avec une référence **MAGENTA GRAS** sont nouveaux en 2026.

ÉCHAPPEMENT
LAMES À NEIGE ET ACCESSOIRES
TREUILS ET FIXATIONS
AUDIO
ACCESSOIRES GÉNÉRAUX ET CADENAS/ ANTIVOLS
PORTE-BAGAGES ET ACCESSOIRES
COFFRES, BAGAGES ET RANGEMENT
PIÈCES PLASTIQUES ET DE CARÉNAGE
PARE-CHOCS ET PROTECTIONS
GUIDONS ET COMMANDES
ROUES ET ACCESSOIRES
FREINS
COURROIES, CHAÎNES, PIGNONS ET COURONNES
TRANSMISSION
SUSPENSION
MOTEUR ET REFROIDISSEMENT
ADMISSION
ÉLECTRICITÉ
ÉCLAIRAGE
OUTILLAGE ET PROMOTION

## SAC DE SPORT ÉTANCHE DRYFORCE™



- Pliables
- La sangle d'épaule, qui se détache facilement, peut également servir de sangle d'arrimage
- Les boucles sont réglables, ce qui accélère la fixation
- En nylon TPU laminé 840 deniers personnalisé avec coutures soudées
- Poches sur le devant et derrière
- Fermetures éclair YKK® et poignées surdimensionnées
- Quatre points d'attache en nylon renforcé et fermeture supérieure à scratch enroulable très solide
- Logo Ciro® réfléchissant
- Le sac de 60 litres mesure 63,5 cm (l) x 38 cm (H) (48,5 cm lorsque déployé) x 28 cm (25" x 15" (19") x 11")

| DESCRIPTION | RÉF. |
|---|---|
| Sac polochon DryForce™ Waterproof 60 L | 3515-0228 |

## SAC ÉTANCHE AVEC HAUT ENROULABLE DE 60 LITRES DRYFORCE™



- Pliables
- Filet réglable
- Comporte deux sangles pour fixation sur la selle arrière d'une moto touring
- Poches sur le côté pratiques
- Haut enroulable
- Points de montage pivotants
- En nylon TPU laminé 840 deniers personnalisé avec coutures soudées
- Fermetures éclair YKK® et poches
- Quatre points d'attache en nylon renforcé
- Idéal à emporter sur motos de route et tout-terrain, en bateau ou pour le camping
- Logo Ciro® réfléchissant avec intérieur vert Ciro brillant
- Compatibilité universelle ; recommandé pour les porte-bagages ou les selles arrière équipés d'un Tour-Pak ou d'une sissy bar
- Dimensions : 45,5 cm (l) x 51 cm (H) x 28 cm (P) (18" x 20" x 11")

| DESCRIPTION | RÉF. |
|---|---|
| Sac à enroulement DryForce™ Waterproof 60 L | 3515-0229 |

## SAC RÉFRIGÉRANT ÉTANCHE UNIVERSEL DRYFORCE™





- Intérieur imperméable isolé
- Dessous semi-rigide
- En nylon TPU laminé 840 deniers personnalisé avec coutures soudées
- La sangle d'épaule ajustable peut aussi servir de sangle d'arrimage à placer sous la selle
- Quatre anneaux en D renforcés
- Poches sur le devant et derrière
- Les boucles sont réglables, ce qui accélère la fixation
- Fermetures éclair YKK® avec tirettes en T
- Logo Ciro® réfléchissant
- Dimensions : 45,5 cm (l) x 33 cm (H) x 25,5 cm (L) (18" x 13" x 10")
- Contenance : 39 litres, soit 32 cannettes de 12 onces

| DESCRIPTION | RÉF. |
|---|---|
| Sac réfrigérant étanche universel DryForce™ | 3511-0028 |

## SANGLES D'ARRIMAGE



- Sangles en nylon renforcées de 3,8 cm (1 1/2") avec extrémité à scratch en forme de demi-lune
- Boucle résistante aux chocs également de 3,8 cm (1 1/2")
- Longueur ajustable : 30,5 cm (12") à 91,5 cm (36")
- Rattachement à différents emplacements possible grâce aux boucles d'extrémité
- Vente par lots de deux

| DESCRIPTION | RÉF. |
|---|---|
| Sangles d'arrimage | 3550-0463 |

Tous les produits avec une référence **MAGENTA GRAS** sont nouveaux en 2026.



3540-0077



3540-0078



3540-0079

## SACOCHE DE PORTIÈRE

- Constituée d'une matière 1 680 deniers imperméable qui empêche la boue et la pluie de pénétrer
- Fermetures éclair étanches à deux extrémités
- Procure une protection remarquable contre l'abrasion, l'usure, les déchirures et la poussière

### CFMOTO

- Espace de rangement supplémentaire sous la forme de deux grandes poches et de deux poches sur les côtés
- Les poches principales peuvent contenir des cartes, un portefeuille, des clés et des documents importants tels que la carte grise du véhicule ou un permis de pêche/de chasse
- Les poches sur les côtés sont conçues pour un téléphone, des gants, des lunettes de soleil ou de petits gadgets
- Tirettes longues simplifiant la manipulation même avec des gants

### HONDA

- Espace supplémentaire pour ranger votre téléphone, vos lunettes de soleil, vos clés ou des mouchoirs
- La genouillère de réservoir intégrée est épaisse et confortable, empêchant votre genou d'entrer en collision avec la portière
- Convient uniquement pour les portières inférieures
- Compartiment hermétique à l'intérieur qui évite que l'eau s'infiltre par les trous d'installation à l'arrière

### POLARIS

- Genouillères de réservoir incorporées
- Possibilité de retirer les genouillères pour augmenter l'espace de rangement
- La fermeture éclair étanche allongée élimine l'accumulation de poussière ou de boue sur la surface
- L'eau de pluie ne tombe pas directement sur la fermeture éclair

| MODÈLES | RÉF. |
|---|---|
| **CFMOTO** | |
| ZFORCE 950 H.O. Sport/Ex 22-24 | **3540-0077** |
| ZFORCE 950 Sport 20-24 | **3540-0077** |

| MODÈLES | RÉF. |
|---|---|
| **HONDA** | |
| Talon 1000R/1000X/1000X4 (sur portière inférieure uniquement) | **3540-0078** |

| MODÈLES | RÉF. |
|---|---|
| **POLARIS** | |
| RZR Pro XP 4 20-24 | **3540-0079** |



3540-0073



3540-0072



3540-0023

## SACOCHE DE PORTIÈRE

- Vente par lot de deux (à gauche et à droite)
- Genouillère avant
- Grand compartiment de rangement à fermeture éclair
- Montage sur les perçages des portières d'origine avec les fixations incluses

| MODÈLES | RÉF. |
|---|---|
| **CAN-AM** | |
| Maverick X3 17-20 (avant) | **3540-0073** |
| (arrière) | **3540-0072** |

| MODÈLES | RÉF. |
|---|---|
| **POLARIS** | |
| RZR 900S/XC, RZR 4 900, RZR XP 1000/Turbo, RZR XP4 1000/Turbo 14-19 | **3540-0023** |

Tous les produits avec une référence **MAGENTA GRAS** sont nouveaux en 2026.



## SAC RÉFRIGÉRANT D'ARCEAUX 6 PIÈCES

- Rembourrage épais avec doubles sangles qui se fixent à l'arceau des UTX
- Peut également être fixé sur les supports tubulaires des quads
- Disponible en noir

| COULEUR | RÉF. |
|---|---|
| Sac réfrigérant d'arceaux 6 pièces | 3511-0006 |



## SACOCHES DE GARDE-BOUE BIGHORN

- Sacs adaptés qui se fixent facilement sur le porte-bagage et le garde-boue de votre quad
- Compartiments à fermeture éclair avec rabats contre les intempéries
- Pochette interne et porte-clés
- Pochette externe en filet élastique permettant un accès facile au contenu
- Les matières raffinées créent un tissu hermétique à l'eau qui résiste aux éléments et se nettoie facilement à l'aide d'un chiffon humide
- Les sacoches sont fixées l'une à l'autre et ne peuvent pas être utilisées séparément
- Disponible en noir
- Sacoche supérieure : 18 cm (L) x 15 cm (l) x 64 mm (H) (7" x 6" x 2,5") ; sacoche inférieure : 30,5 cm (L) x 18 cm (l) x 64 mm-89 mm (H) (12" x 7" x 2,5-3,5")

| DESCRIPTION | RÉF. |
|---|---|
| Sacoches de garde-boue Bighorn | 3509-0024 |





## SAC DE GUIDON DELUXE

### RANGEMENT POUR GUIDON

- Se fixe au guidon à l'aide de sangles à scratch
- La forme est identique à celle d'un chapeau pour un rangement net et précis
- Deux pochettes à fermeture éclair incluses pour clés, porte-monnaie, GPS, téléphone, etc.
- Pour motoneiges, quads, motos cross et motos

| DESCRIPTION | RÉF. |
|---|---|
| Sac de guidon Deluxe | 3550-0051 |



## SACOCHE UNIVERSELLE

- Extérieur en polyester
- Sangle ajustable pour s'adapter à différents types de motos
- Bande réfléchissante pour une meilleure visibilité
- Fermeture éclair étanche
- Dimensions : 24 cm x 9 cm x 5 cm

| DESCRIPTION | RÉF. |
|---|---|
| Sacoche universelle | 3512-0247 |

Tous les produits avec une référence **MAGENTA GRAS** sont nouveaux en 2026.



MOOSE OFFROAD

## KIT DE SANGLES DE CHARGEMENT POUR SSV

- Six sangles vous permettant de sécuriser votre équipement sur votre véhicule tout-terrain
- La sangle réglable avec crochets qui mesure 91 cm (3') de long offre de nombreuses options d'attache
- Serrage au moyen de boucles à came
- Compatibilité universelle
- Vente à l'unité

| DESCRIPTION | RÉF. |
|---|---|
| Kit de sangles de chargement pour SSV | 3920-0495 |



3920-0533



3920-0534

MOOSE OFFROAD

## SANGLES MULTI-USAGES EN TPU

- Ces sangles en TPU extensible solide présentent une bonne résistance à la tension et empêchent les objets sécurisés de glisser
- La boucle en aluminium est fine, pour une fermeture plus efficace et plus durable
- Offre une solution fiable pour fixer et regrouper des objets en extérieur et dans toutes les autres situations
- Excellente alternative aux sangles en nylon et aux tendeurs élastiques
- Dimensions des bandes : 51 cm x 19 mm (0,75" x 20")
- Vente à l'unité

| DESCRIPTION | RÉF. |
|---|---|
| Noir | 3920-0533 |
| Fluo | 3920-0534 |

3920-0517



MOOSE OFFROAD

## FILETS D'ARRIMAGE

- Filets servant à arrimer des objets
- Filet premium fabriqué en maille plus petite de 51 mm x 51 mm (2" x 2") (par rapport à la maille standard de 76 mm x 76 mm (3" x 3") utilisée pour fixer le chargement et éviter de perdre des objets
- Les crochets en plastique ABS sont ajustables, durables et conçus pour éviter les rayures
- Sous-crochets pour un ajustement rapide du serrage
- Extenseur de 4,4 mm d'épaisseur

| DESCRIPTION | RÉF. |
|---|---|
| 40,5 cm x 76 cm (30" x 15") | 3920-0517 |
| 61 cm x 91 cm (36" x 24") | 3920-0518 |



MOOSE OFFROAD

## FILET À BAGAGES SUPREME

### AVEC SIX CROCHETS STEEL-KORE

- Filet à bagages élastique hybride de 38 cm x 38 cm (15" x 15"), livré avec six crochets STEEL-KORE
- Ces crochets hybrides en ABS sont dotés d'un noyau interne en acier avec un revêtement en caoutchouc épais pour une durabilité maximale
- Les crochets sont mobiles et amovibles si nécessaire, et disposent d'un sous-crochet pour un serrage supplémentaire
- Le filet est idéal pour transporter des charges légères sur motos, quads, SSV et camping-cars
- Vente à l'unité

| DESCRIPTION | RÉF. |
|---|---|
| Filet à bagages Supreme | 3920-0544 |

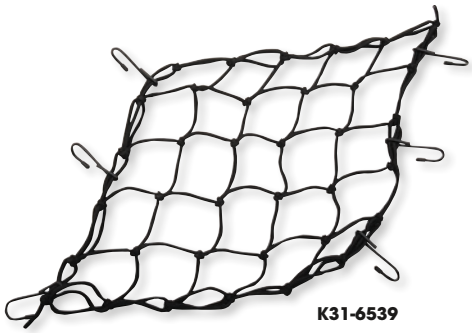

K31-6539

K31-6543

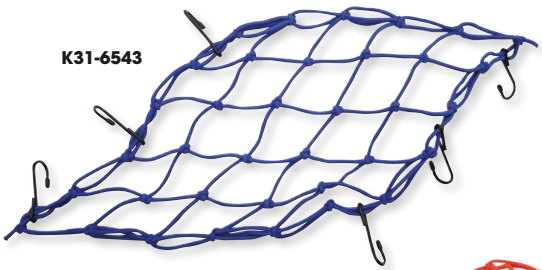

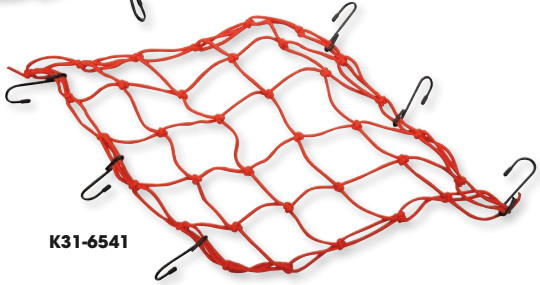

K31-6541

EMGO

## FILETS ÉLASTIQUES

- Filets tous usages pour retenir presque tous les objets
- Forme carrée de 38 cm (15"), extensibles à plus du double de leur taille
- Six crochets non abrasifs revêtus

| COULEUR | RÉF. |
|---|---|
| Noir | K31-6539 |

| COULEUR | RÉF. |
|---|---|
| Bleu | K31-6543 |

| COULEUR | RÉF. |
|---|---|
| Rouge | K31-6541 |

Tous les produits avec une référence MAGENTA GRAS sont nouveaux en 2026.

137 Cabines/fermetures latérales
137 Chauffage de cabine
138 Toits
140 Portière/panneau latéral/ poignée de portière
140 Amortisseurs pour benne basculante
141 Extension de hayon
141 Câbles de hayon/plateaux de fermeture pour boîte de chargement
142 Pare-brise avant et arrière pour quads/SSV/SSV biplaces
150 Panneau Molle/panneaux anti-poussière pour l'arrière
152 Pièces plastiques de rechange pour Can-Am
152 Pièces plastiques de rechange pour Polaris
153 Pièces plastiques de rechange pour Yamaha
154 Pièces plastiques de rechange pour Honda
156 Pièces plastiques de rechange pour Kawasaki
156 Pièces plastiques de rechange pour Suzuki
159 Protections pour cale-pieds
159 Extensions d'enjoliveur de garde-boue
160 Clips pour plastiques et garde-boue/rondelles coniques pour carrosserie
161 Selles
161 Sièges et housses de siège pour quad/accessoires
161 Bouchon de vidange
161 Harnais de contournement pour ceinture de sécurité
162 Harnais et fixations de harnais pour sièges
163 Dosseret
163 Mousse de siège/kits de réparation pour sièges/matériau de revêtement
166 Protections en caoutchouc pour coussins de siège
167 Chauffages de selle
167 Réservoirs d'essence
167 Accessoires adhésifs antidérapants
168 Bouchons de réservoir
169 Durite/clapets de mise à l'air de réservoir
170 Supports de plaque d'immatriculation et plaques à numéro
172 Autocollants et numéros de course


# PIÈCES PLASTIQUES ET DE CARÉNAGE

0521-1806



0521-1807



## FERMETURES LATÉRALES

- Polyester 600D avec acrylique flexible transparent cousu dans les portes
- Amovible grâce à des fermetures éclair de haut en bas doubles
- Scratchs fournis
- Vente par lots de deux
- Les portes peuvent s'enrouler et être fixées à l'arceau ou peuvent être totalement enlevées pour une ventilation supplémentaire les jours plus chauds
- Il ne s'agit pas d'un kit de porte à châssis

| MODÈLES | RÉF. |
|---|---|
| **CAN-AM** | |
| Maverick X3 (tous) | **0521-1806** |
| Commander 17-20, Maverick 14-17 | **0521-1809** |
| Commander 21-23, Maverick 19-23 | **0521-2119** |
| **HONDA** | |
| Pioneer 700 (tous) | **0521-1940** |
| Pioneer 1000 2-places (tous) | **0521-1941** |
| Pioneer 1000-6 (tous) | **0521-2117** |
| Talon 4 (tous) | **0521-2118** |

| MODÈLES | RÉF. |
|---|---|
| **KAWASAKI** | |
| MULE-PRO MX (tous) | **0521-2121** |
| MULE-PRO FX (tous) | **0521-1937** |
| MULE-PRO FXT (tous) | **0521-1943** |
| **POLARIS** | |
| Ranger 570 Full size avec arceau Pro Fit 15-16 | **0521-1807** |
| Ranger (Mid-Size) 15-22 | **0521-1935** |
| Ranger XP 900 (tous) | **0521-1807** |

| MODÈLES | RÉF. |
|---|---|
| **POLARIS (SUITE)** | |
| RZR 900S/1000 (sauf Turbo S et Pro XP) 15-19 | **0521-1808** |
| RZR Pro XP (tous) | **0521-1934** |
| RZR XP 4 (tous) | **0521-2123** |
| **YAMAHA** | |
| YXM70V Viking 700 EPS 4x4 14-22 | **0521-1939** |
| YXE Wolverine X2 (tous) 19-20 | **0521-1936** |
| YXE Wolverine X4 (tous) | **0521-2124** |

4510-1714



4510-1416



## CHAUFFAGE DE CABINE POUR SSV

- Kit de chauffage de cabine universel 12 V pour machines avec durites de radiateur de 25,4 mm (1") et 19,1 mm ($^3/_4$")
- Installation rapide et facile, généralement en une heure !

| MODÈLES | RÉF. |
|---|---|
| **CFMOTO** | |
| ZFORCE 800 Trail 23-24 | **4510-1714** |
| ZFORCE 950 Sport/Trail 23-24 | **4510-1714** |
| **POLARIS** | |
| Xpedition 23-24 | **4510-1715** |
| General 1000 16-23 | **4510-1717**[1] |

| MODÈLES | RÉF. |
|---|---|
| **POLARIS (SUITE)** | |
| Ranger 1000 18-24 | **4510-1416**[2] |
| RZR PRO R 22-24 | **4510-1718** |
| RZR XP 1000 24 | **4510-1719** |
| Xpedition 23-24 | **4510-1715** |

| MODÈLES | RÉF. |
|---|---|
| **YAMAHA** | |
| YXM70V Viking 14-23 | **4510-1123** |

[1] Kit de chauffage de cabine MAXX avec fonction dégivrage ; non compatible avec Rockford Fosgate Stage 4 Audio.

[2] Kit de chauffage de cabine MAXX avec fonction dégivrage.

## DURITE 25 MM (1") AVEC RACCORD EN Y SUR 15,9 MM ($^5/_8$") AVEC KIT DE SOUPAPE D'ARRÊT

- Ce raccord est généralement utilisé sur les chauffages de SSV
- Compatibilité universelle avec de nombreux UTV
- Vous permet d'insérer votre durite de radiateur de 25 mm (1") pour faire passer le liquide de refroidissement dans votre chauffage avec une durite de chauffage de 15,9 mm ($^5/_8$")
- Ce kit comprend la soupape d'arrêt afin de fermer le débit de liquide de refroidissement vers le chauffage en été
- En aluminium



| DESCRIPTION | RÉF. |
|---|---|
| Raccord en Y avec soupape d'arrêt | **4510-1119** |

Tous les produits avec une référence **MAGENTA GRAS** sont nouveaux en 2026.

MOOSE OFFROAD

0521-0911



0521-1371



0521-1046



0521-0864



## TOITS

### TOITS EN UNE PIÈCE

- Polyéthylène durable avec stabilisateurs UV
- Extrêmement durable par temps froid
- Le plateau de chargement moulé permet un stockage supplémentaire
- Les rainures moulées permettent à l'eau de s'évacuer de la zone de stockage
- À retirer lors du remorquage

### TOITS EN DEUX PIÈCES

- Polyéthylène durable avec stabilisateurs UV
- Extrêmement durable par temps froid
- Avec kit de montage
- À retirer lors du remorquage

### TOITS EN TROIS PIÈCES

- Constitués de PEBDL (polyéthylène basse densité linéaire) rotomoulé durable
- Résistants aux UV, avec une finition texturée
- Structure double paroi conférant une rigidité et une protection accrues
- Matériel de montage en acier inoxydable

| MODÈLES | TAILLE | STYLE | RÉF. |
|---|---|---|---|
| **CAN-AM** | | | |
| Commander 800/1000 (tous) 11-20 | 129 cm L x 113 cm l x 20,5 cm H (50,75" x 44,5" x 8") | Deux pièces | **0521-0911** |
| Maverick 1000 13-19 | 129 cm L x 113 cm l x 20,5 cm H (50,75" x 44,5" x 8") | Deux pièces | **0521-0911** |
| **HONDA** | | | |
| Pioneer 500 15-23 | 120 cm L x 79 cm l x 19 cm H (47,25" x 31" x 7,5") | Une pièce | **0521-1718** |
| Pioneer 700 14-25 | 103 cm L x 144 cm l x 23 cm H (40,5" x 56,5" x 9") | Deux pièces | **0521-1246** |
| Pioneer 1000 16-23 | 155 cm (l) x 91 cm (L) (61" x 36") | Deux pièces | **0521-1530** |
| **KAWASAKI** | | | |
| KAF400 MULE 600/610/SX 05-24 | 88 cm L x 122 cm l (34,5" x 48") | Deux pièces | **0521-1717** |
| MULE 3010, 4010 Trans 4x4 05-22 | 151 cm L x 151 cm l x 76 mm H (59,5" x 59,5" x 3") | Deux pièces | **0521-0880** |
| **POLARIS** | | | |
| RZR 170 09-22 | 85 cm L x 90 cm l (33,25" x 35") | Une pièce | **0521-1719** |
| Ranger Mid-Size 400/500/800/EV 11-14 | 80 cm L x 147 cm l x 13 cm H (31,37" x 57,85" x 5,12") | Une pièce | **0521-1107** |
| Ranger Mid-Size 500/570/EV, 15-24 | 85 cm L x 138 cm l (33,5" x 54,5") | Deux pièces | **0521-1371** |
| Ranger 570 Full-Size 15 | 89 cm L x 161 cm l x 13,5 cm H (35" x 63,5" x 5,25") | Deux pièces | **0521-1046** |
| Ranger 570 Full-Size 16-24 | 89 cm L x 159 cm l x 95,25 mm H (35" x 62,5" x 3,75") | Deux pièces | **0521-0994** |
| RZR 570 08-22 | 97 cm L x 104 cm l (38" x 41") | Une pièce | **0521-1798** |
| RZR 570 08-24 | 109 cm L x 88 cm l x 16,5 cm H (43" x 34,5" x 6,5") | Une pièce | **0521-0864** |
| RZR 800 08-14 | 97 cm L x 104 cm l (38" x 41") | Une pièce | **0521-1798** |
| | 109 cm L x 88 cm l x 16,5 cm H (43" x 34,5" x 6,5") | Une pièce | **0521-0864** |
| Ranger XP 900 13-19 | 89 cm L x 161 cm l x 13,5 cm H (35" x 63,5" x 5,25") | Deux pièces | **0521-1046** |
| RZR 900 12-14 | 109 cm L x 88 cm l x 16,5 cm H (43" x 34,5" x 6,5") | Une pièce | **0521-0864** |
| RZR (S) 900/1000 15-24 | 168 cm L x 116 cm l x 70 mm H (66" x 45,5" x 2,75") | Une pièce | **0521-1106** |
| RZR XP 900/1000 14-18 | 168 cm L x 116 cm l x 70 mm H (66" x 45,5" x 2,75") | Une pièce | **0521-1106** |
| RZR Pro XP (2 places) 20-24 | 97 cm L x 99 cm l (38" x 39") | Une pièce | **0521-1867** |
| RZR Trail/Trail S 900 cc+ 21-24 | 66 cm L x 112 cm l (26" x 44") | Une pièce | **0521-1913** |
| RZR Trail 900/1000 21-23 | 102 cm L x 102 cm l (40" x 40") | Une pièce | **0521-2070** |
| Ranger XP 1000 16-24 | 89 cm L x 161 cm l x 13,5 cm H (35" x 63,5" x 5,25") | Deux pièces | **0521-1046** |
| Ranger Crew (tous) 05-09 | 151 cm L x 151 cm l x 76 mm H (59,5" x 59,5" x 3") | Deux pièces | **0521-0880** |
| Ranger Crew (tous) 11-13 | 161 cm L x 151 cm l x 76 mm H (63,5" x 59,5" x 3") | Trois pièces | **0521-0955** |
| Ranger Full-Size 10-12 | 89 cm L x 159 cm l x 95,25 mm H (35" x 62,5" x 3,75") | Deux pièces | **0521-0994** |
| Ranger Diesel 11-14 | 89 cm L x 159 cm l x 95,25 mm H (35" x 62,5" x 3,75") | Deux pièces | **0521-0994** |
| Ranger 6x6 Full-Size 16-19 | 89 cm L x 159 cm l x 95,25 mm H (35" x 62,5" x 3,75") | Deux pièces | **0521-0994** |
| Ranger Diesel 15-19 | 89 cm L x 161 cm l x 13,5 cm H (35" x 63,5" x 5,25") | Deux pièces | **0521-1046** |
| Ranger Diesel/HST 15-19 | 89 cm L x 161 cm l x 13,5 cm H (35" x 63,5" x 5,25") | Deux pièces | **0521-1046** |

Tous les produits avec une référence **MAGENTA GRAS** sont nouveaux en 2026.

0521-1523



MOOSE OFFROAD

## TOITS SOUPLES

- Fermeture à scratch à endos adhésif inclus pour une fixation sur l'arceau (applications Kawasaki Mule) ou connectique à sangle avec boucle (applications Polaris Ranger)
- Protection idéale en hiver ou par temps de pluie
- Fabrication en vinyle de poids net 1 134 g (40 oz)

| MODÈLES | RÉF. |
|---|---|
| **HONDA** | |
| Pioneer 700 (tous) | **0521-1523** |
| Pioneer 1000 (tous) | **0521-1522** |

| MODÈLES | RÉF. |
|---|---|
| **KAWASAKI** | |
| MULE 2500/3000/4000 (tous) | **MUDKM-116** |

| MODÈLES | RÉF. |
|---|---|
| **POLARIS** | |
| Ranger Full-Size (tous) 02-08 | **MUDPR-108** |



aXp RACING axp-racing.com

## TOIT EN PLASTIQUE

### POUR POLARIS GENERAL XP 1000 23-24, RZR PRO XP 1000 TURBO 21-24

- Installation facile avec vis
- En polyéthylène haute densité (HDPE)

| DESCRIPTION | RÉF. |
|---|---|
| Toit en plastique | **0521-2140** |



NELSON-RIGG COVERS · LUGGAGE · RAINWEAR

## TOIT SOUPLE AVEC TOIT OUVRANT

### POUR POLARIS RZR 4 900, RZR XP4 1000/TURBO 14-19

- Panneau ouvrant à fermeture éclair qui s'enroule et se range de façon sécurisée sous le toit
- Idéal pendant la conduite au coucher du soleil ou de nuit lorsque le soleil ne frappe pas fort
- En polyester renforcé UltraMax™ résistant à l'eau
- Traitement anti-UV pour un maximum de protection contre les rayons nocifs du soleil
- Fixation facile sur l'arceau d'origine grâce à des boucles solides faciles à détacher et des sangles à attaches rapides
- Les fermetures éclair inversées sont imperméables à la poussière et à la saleté

| DESCRIPTION | RÉF. |
|---|---|
| Toit souple avec toit ouvrant | **0521-1490** |

Tous les produits avec une référence **MAGENTA GRAS** sont nouveaux en 2026.

MOOSE OFFROAD

## PORTES

- Style personnalisé haute performance avec aérations orientées vers l'arrière
- Empêchent la boue des pneus de pénétrer dans la cabine
- Matériel et instructions inclus pour une installation facile
- Utilise les portes d'origine
- En polypropylène Stealth noir durable Le portes en polypropylène permettent d'économiser du poids et de garantir la résistance et la durabilité



| MODÈLES | RÉF. |
|---|---|
| **POLARIS** | |
| RZR XP 1000, RZR XP Turbo, RZR XP Turbo S 14-20, RZR 900 S, RZR 900 XC, RZR 900 Trail 16-20, RZR S 1000 15-20 | **0521-1795** |

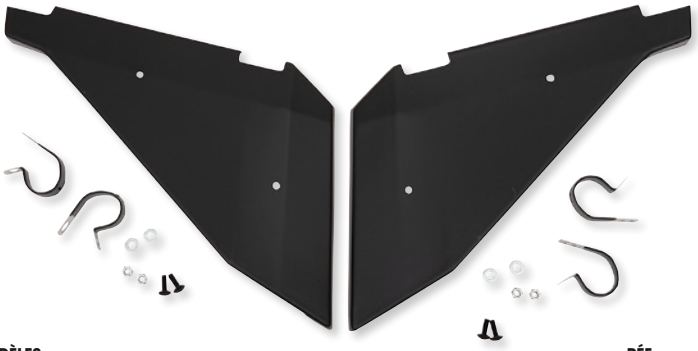

## PLAQUES LATÉRALES

- En polypropylène Stealth noir durable pour économiser du poids et garantir solidité et durabilité
- Vente par lots de deux

| MODÈLES | RÉF. |
|---|---|
| **POLARIS** | |
| RZR XP 1000, RZR XP Turbo, RZR XP Turbo S 14-20, RZR 900 S, RZR 900 XC, RZR 900 Trail 16-20, RZR S 1000 15-20 | **0521-1796** |



## POIGNÉES DE PORTE TAILLÉES DANS LA MASSE

### POUR CAN-AM MAVERICK X3 17-25

- Remplace la sangle de porte OEM
- Construction en aluminium
- Conception rigide et facile à saisir
- Compatible avec tous les modèles
- Vente par lots de deux

| DESCRIPTION | RÉF. |
|---|---|
| Poignées de porte taillées dans la masse | **0521-1864** |



**4510-1636**

## AMORTISSEUR POUR BENNE BASCULANTE

- Amortisseurs de benne à ordures haute pression de rechange
- Cet amortisseur de rechange de haute qualité est doté de tiges d'amortisseur noires traitées à l'azote, d'un œillet plus large pour éviter la rupture de l'œillet et d'embouts de tige conformes aux normes d'origine
- Installation facile

| MODÈLES | RÉF. |
|---|---|
| **HONDA** | |
| Pioneer 700 14-24 | **4510-1640** |
| Pioneer 1000 16-24 | **4510-1641** |
| **POLARIS** | |
| Ranger EV 10-21 | **4510-1633** |
| Big Boss 250 6x6 93 | **4510-1636** |
| Big Boss 300 6x6 94 | **4510-1636** |
| ATP 330 04-05 | **4510-1636** |
| Ranger EXT 15-16 | **4510-1636** |
| Ranger ETX 15-16 | **4510-1633** |
| Big Boss 350L 6x6 93 | **4510-1636** |
| Big Boss 400L 6x6 94-97 | **4510-1636** |
| Ranger 400 10-14 | **4510-1633** |
| Magnum 425 6x6 96-97 | **4510-1636** |
| Big Boss 500 6x6 98-99 | **4510-1636** |
| ATP 500 04-05 | **4510-1636** |

| MODÈLES | RÉF. |
|---|---|
| **POLARIS (SUITE)** | |
| Ranger 500 02-05 | **4510-1634** |
| Ranger 500 (Crew inclus) 06-13 | **4510-1633** |
| Sportsman 500 6x6 00-08 | **4510-1636** |
| Sportsman 500 X2 06-09 | **4510-1636** |
| Sportsman 550 X2 10-14 | **4510-1636** |
| Ranger 570 (y compris Crew) (ne convient pas au Ranger Full-Size 570 15-16) 14-21 | **4510-1633** |
| Ranger 570 Full-Size (Crew incl.) 15-16 | **4510-1635** |
| Sportsman 570 X2 14-21 | **4510-1637** |
| Ranger 700 (Crew inclus) 06-09 | **4510-1633** |
| Ranger 700 XP 05 | **4510-1634** |
| Ranger 700 6x6 06 | **4510-1634** |
| Sportsman 700 X2 08 | **4510-1636** |
| Ranger 800 (Crew inclus) 10-14 | **4510-1633** |

| MODÈLES | RÉF. |
|---|---|
| **POLARIS (SUITE)** | |
| Sportsman 800 X2 07-09 | **4510-1636** |
| Sportsman 850 X2 11 | **4510-1636** |
| Ranger 900 Diesel (Crew inclus) 11-14 | **4510-1633** |
| Ranger 900 XP (Crew inclus) 14-19 | **4510-1635** |
| General 1000 (tous sauf modèles 2020 fabriqués avant le 20/08/19) 16-20 | **4510-1638** |
| Ranger XP 1000 (Crew inclus) 17-21 | **4510-1635** |
| Ranger 1000 Diesel (Crew inclus) 15-18 | **4510-1635** |
| Ranger HST 15-17 | **4510-1635** |
| Ranger TM 04-06 | **4510-1634** |
| **YAMAHA** | |
| YXR450 Rhino 450 06-09 | **4510-1642** |
| YXR660 Rhino 660 04-07 | **4510-1642** |
| YXR700 Rhino 700 08-13 | **4510-1642** |

Tous les produits avec une référence **MAGENTA GRAS** sont nouveaux en 2026.

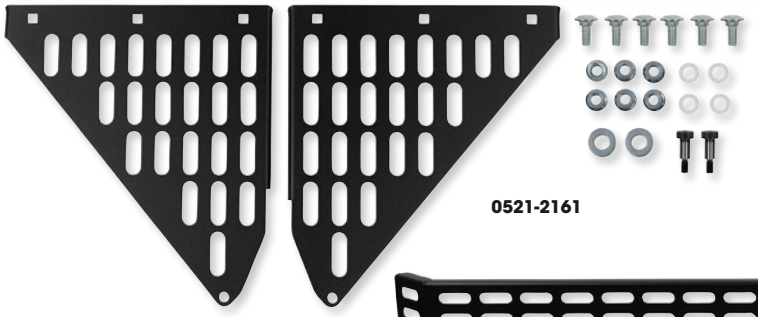

0521-2161




MOOSE OFFROAD

## EXTENSIONS DE HAYON

- En acier traité époxy de calibre 12
- Rangez et sécurisez vos outils, vos glacières et vos marchandises sans craindre qu'ils ne tombent
- Les fentes et les orifices peuvent être utilisés comme points d'attache

| MODÈLES | RÉF. |
|---|---|
| **CAN-AM** | |
| Commander 700 XT Gen 2 24 | 0521-2184[1] |
| Defender HD7 25 | 0521-2196[1] |
| Defender HD8 19-24 | 0521-2196[1] |
| Defender HD9 XT 24-25 | 0521-2196[1] |
| Defender MAX HD10 XT Limited 25 | 0521-2196[1] |
| Defender HD10/Limited 19-25 | 0521-2196[1] |
| Defender HD10 X mr 22-24 | 0521-2196[1] |
| Commander 1000XT/XT-R Gen 2 24-25 | 0521-2184[1] |
| **HONDA** | |
| Pioneer 520 21-25 | 0521-2192 |
| Pioneer 700 Deluxe 14-25 | 0521-2161 |
| Pioneer 700-4 Deluxe 14-25 | 0521-2161 |
| Pioneer 1000 Deluxe 22-24 | 0521-2159 |
| Pioneer 1000-5 Deluxe 20-24 | 0521-2161 |
| Pioneer 1000-5 Trail SE 25 | 0521-2161 |

| MODÈLES | RÉF. |
|---|---|
| **POLARIS** | |
| Ranger XD 1500/NorthStar Ultimate 24-25 | 0521-2194[2] |
| Ranger XP 1000 Premium Crew 25 | 0521-2195[2] |
| Ranger XP 1000 Premium 24-25 | 0521-2195[2] |
| Ranger XP 1000 Crew/NorthStar Ultimate 25 | 0521-2195[2] |
| Ranger XP 1000 NorthStar Ultimate 24-25 | 0521-2195[2] |
| Ranger XP 1000 23 | 0521-2195[2] |
| Ranger 1000 EPS/Premium 24 | 0521-2195[2] |
| Ranger Kinetic Premium 24 | 0521-2195[2] |
| General XP 4 Ultimate 24 | 0521-2193[2] |
| General XP 1000 Ultimate 24-25 | 0521-2193[2] |

[1] Nécessitent des fixations Linq.
[2] Nécessitent des fixations Lock N Ride.

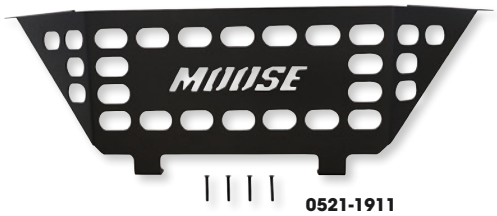


0521-1911




0521-1836



MOOSE OFFROAD

## FERMETURES POUR BOÎTE DE CHARGEMENT

- De nombreux UTV sportifs ont une boîte de chargement profonde, mais celle-ci ne se ferme pas
- Rangez et sécurisez vos outils, vos glacières et vos marchandises sans craindre qu'ils ne tombent

| MODÈLES | RÉF. |
|---|---|
| **CAN-AM** | |
| Maverick X3 Turbo 21-24 | 0521-1813 |

| MODÈLES | RÉF. |
|---|---|
| **POLARIS** | |
| RZR 1000 XP Pro 20-22 | 0521-1911 |
| RZR 1000 XP Turbo 21 | 0521-1911 |

| MODÈLES | RÉF. |
|---|---|
| **YAMAHA** | |
| YXZ1000 SS XT-R/SE 19-21 | 0521-1836 |

QUAD LOGIC



3540-0035

## CÂBLES DE HAYON

- Câble de hayon en acier inoxydable de rechange
- Renforcé avec un revêtement en vinyle évitant l'effilochage
- 25,5 cm L (10") avec trous de montage de 7,239 mm (0,285")
- Compatible avec le côté gauche ou droit
- Vente à l'unité

| MODÈLES | RÉF. |
|---|---|
| **POLARIS** | |
| Ranger EV/LSV 10-15 | 3540-0040 |
| Ranger EV 16-22 | 3540-0038 |
| Ranger EV Fullsize 23-24 | 3540-0076 |
| Ranger ETX 15-16 | 3540-0038 |
| 350L 6x6 93 | 3540-0035 |
| 400L 6x6 94-97 | 3540-0035 |
| Ranger 400 10-14 | 3540-0040 |
| Magnum 425 6x6 96-97 | 3540-0035 |
| Big Boss 500 6x6 98-99 | 3540-0035 |
| Ranger 500 05-10 | 3540-0041 |

| MODÈLES | RÉF. |
|---|---|
| **POLARIS (SUITE)** | |
| Ranger 500 11-13 | 3540-0040 |
| Ranger 500 17-22 | 3540-0038 |
| Ranger HST 14-17 | 3540-0039 |
| Ranger 570 14 | 3540-0040 |
| Ranger 570 Crew 15 | 3540-0040 |
| Ranger 570 Fullsize 15-25 | 3540-0039 |
| Ranger 570 Midsize 15-21 | 3540-0038 |
| Ranger TM 05-06 | 3540-0041 |
| Ranger 700 05-09 | 3540-0041 |
| Ranger 800 (sauf Midsize) 10-16 | 3540-0041 |

| MODÈLES | RÉF. |
|---|---|
| **POLARIS (SUITE)** | |
| Ranger 800 Midsize 13-14 | 3540-0040 |
| Brutus 14-18 | 3540-0039 |
| Ranger 900 Diesel 11-14 | 3540-0041 |
| Ranger 900 XP 14-19 | 3540-0039 |
| General 1000 16-25 | 3540-0038 |
| Ranger 1000 (tous) 19-25 | 3540-0076 |
| Ranger 1000 Diesel 15-18 | 3540-0039 |
| Ranger XP 1000 17-18 | 3540-0039 |

Tous les produits avec une référence **MAGENTA GRAS** sont nouveaux en 2026.

ÉCHAPPEMENT
LAMES À NEIGE ET ACCESSOIRES
TREUILS ET FIXATIONS
AUDIO
ACCESSOIRES GÉNÉRAUX ET CADENAS/ ANTIVOLS
PORTE-BAGAGES ET ACCESSOIRES
COFFRES, BAGAGES ET RANGEMENT
PIÈCES PLASTIQUES ET DE CARÉNAGE
PARE-CHOCS ET PROTECTIONS
GUIDONS ET COMMANDES
ROUES ET ACCESSOIRES
FREINS
COURROIES, CHAÎNES, PIGNONS ET COURONNES
TRANSMISSION
SUSPENSION
MOTEUR ET REFROIDISSEMENT
ADMISSION
ÉLECTRICITÉ
ÉCLAIRAGE
OUTILLAGE ET PROMOTION




2317-0194

MOOSE OFFROAD

## PARE-BRISE POUR QUAD MOOSE

- Polycarbonate 2,54 mm (0,1")
- Kit de montage à quatre points rigide avec design à séparation
- Protection complète des mains et du corps
- Dimensions : 48,5 cm H x 95,25 cm L (19" x 37,5")

| DESCRIPTION | RÉF. |
|---|---|
| Pour quads avec phares | 2317-0193 |
| Pour quads sans phares | 2317-0194 |

| DESCRIPTION | RÉF. |
|---|---|
| Passe-fils de remplacement (lot de 10) | 2317-0399 |



2317-0125



2317-0126



cobra by POWERMADD

## PARE-BRISE POUR QUAD PROTEK

- Le design prononcé correspond aux nouveaux quads
- Ajout de nervures et de formes pour plus de résistance
- En polycarbonate haute qualité optique avec surface résistante aux rayures et verre anti-distorsion
- Les pattes de fixation sortent directement des barres montantes et sont compatibles avec les barres de phares
- Taille approximative du pare-brise : 51 cm H x 91 cm l (20" x 36")
- Système de fixation à deux points universel pour une installation rapide et facile
- Les options de fixation standard ou rapide offrent le choix d'utiliser quatre types de pare-brise : ProTEK, pare-brise sport et pare-brise avec ou sans découpe pour phares
- Le kit de fixation rapide permet un retrait presque instantané ; il suffit de desserrer l'écrou de serrage et de tirer sur la goupille
- Les pare-brise sont compatibles si vous voyez la partie montante de votre guidon lorsque vous êtes debout devant le quad
- Compatible avec la plupart des modèles de quads sauf Honda Rincon, tous les modèles Bombardier (sauf Rally), Kawasaki Prairie et Brute Force

| DESCRIPTION | RÉF. |
|---|---|
| **PARE-BRISE AVEC FIXATION STANDARD** | |
| Avec découpe pour phares | 2317-0123 |
| Sans découpe pour phares | 2317-0124 |

| DESCRIPTION | RÉF. |
|---|---|
| **PARE-BRISE AVEC FIXATION RAPIDE** | |
| Avec découpe pour phares | 2317-0125 |
| Sans découpe pour phares | 2317-0126 |

Tous les produits avec une référence **MAGENTA GRAS** sont nouveaux en 2026.

slip streamer inc.



## PARE-BRISE POUR QUAD BIG COUNTRY

- Offre une meilleure protection du vent et des éléments que la plupart des autres pare-brise
- En polycarbonate renforcé transparent 2,36 mm (0,093") pour une meilleure protection contre les impacts – 15 % plus épais que les modèles concurrents
- Avec un système d'attache rapide qui permet un retrait et une installation rapides et faciles pour le remorquage ou lorsque vous ne souhaitez pas de pare-brise
- Pare-brise style standard (sans découpe pour phares)

| DESCRIPTION | RÉF. |
|---|---|
| Transparent avec accent noir (52,5 cm H x 91 cm L x 56 cm P (20 3/4" x 36" x 22")) | 2317-0018 |

SS1-P



SS1-C



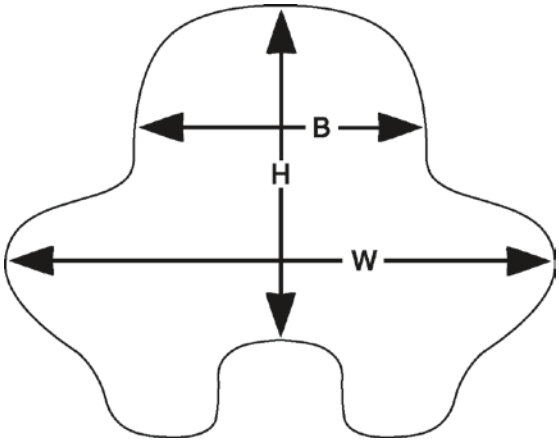


## PARE-BRISE POUR QUAD

- Offre une protection maximale face aux éléments
- En Lexan® transparent résistant aux chocs de 2,36 mm (0,093")
- Avec un système d'attache rapide qui permet un retrait et une installation rapides et faciles pour le remorquage ou lorsque vous ne souhaitez pas de pare-brise

| DESCRIPTION | RÉF. |
|---|---|
| Standard (52,5 cm H x 73,5 cm l x 43 cm P (20 3/4" x 29" x 17")) | SS1-C |
| Avec coupe pour le phare (41,5 cm H x 73,5 cm l x 43 cm P (16 1/4" x 29" x 17")) | SS1-P |

Tous les produits avec une référence **MAGENTA GRAS** sont nouveaux en 2026.

MOOSE OFFROAD



2317-0462





2317-0464



2317-0457

## PARE-BRISE REPLIABLE INTÉGRAL DELUXE

- Offre une protection complète du pare-brise avec la possibilité de rabattre la partie centrale du pare-brise pour permettre une meilleure circulation de l'air et/ou une meilleure visibilité
- Il est conçu pour s'adapter au toit d'origine sans laisser un grand espace entre le haut du pare-brise et le toit
- Le pare-brise est fixé à l'arceau à l'aide de quatre pinces profilées
- La section centrale du pare-brise est fixée à l'aide de trois pattes de fixation avec un pli unique pour empêcher l'intrusion d'eau au niveau de la ligne de charnière
- La partie supérieure de la partie repliable du pare-brise est reliée à l'arceau par deux sangles à scratch
- En polycarbonate de 4,5 mm (0,177")

| MODÈLES | LARGEUR COMPLÈTE | HAUTEUR TOTALE | RÉF. |
|---|---|---|---|
| **CAN-AM** | | | |
| Defender HD5/HD8/HD10/Limited HD/Pro HD/MAX HD 16-24 | 130 cm (51") | 76 cm (30") | 2317-0511 |
| Defender HD 5/8/10, LTD/HD/Pro HD/MAX HD 16-22 | 130 cm (51") | 76 cm (30") | 2317-0462 |
| Commander/MAX 11-20 | 135 cm (53") | 79 cm (31") | 2317-0464 |
| Commander/MAX 21-22 | 101 cm (39,75") | 82 cm (32,25") | 2317-0528 |
| Maverick Trail/Sport/Sport MAX 18-24 | 101 cm (39,75") | 82 cm (32,25") | 2317-0528 |
| **HONDA** | | | |
| Pioneer 500/520 16-23 | 104 cm (41") | 79 cm (31") | 2317-0475 |
| Pioneer 700 13-23 | 122 cm (48") | 71 cm (28") | 2317-0525 |
| Pioneer 1000 16-23 | 137 cm (54") | 79 cm (31") | 2317-0459 |
| **KAWASAKI** | | | |
| MULE 4000, 4010 Trans 4x4 09-24 | 135 cm (53") | 86 cm (34") | 2317-0527 |
| MULE PRO-DX/DXT/FX/FXT (tous) 15-24 | 147 cm (58") | 89 cm (35") | 2317-0512 |
| **POLARIS** | | | |
| Ranger 570 (Full-Size) 15 | 127 cm (50") | 76 cm (30") | 2317-0458 |
| Ranger 570 (Full-Size) 16-24 | 135 cm (53") | 94 cm (37") | 2317-0526 |
| Ranger (Full-Size) 6x6 16-19 | 135 cm (53") | 94 cm (37") | 2317-0526 |
| Ranger XP 900 13-22 | 127 cm (50") | 76 cm (30") | 2317-0458 |
| RZR Trail/Trail S (modèles avec moteurs 900 cc+) 21-22 | 99 cm (39") | 63,5 cm (25") | 2317-0476 |
| Ranger XP 1000 16-22 | 127 cm (50") | 76 cm (30") | 2317-0458 |
| Ranger Diesel 11-14 | 135 cm (53") | 94 cm (37") | 2317-0526 |
| Ranger Diesel 15-19 | 127 cm (50") | 76 cm (30") | 2317-0458 |
| Ranger Diesel HST 15-19 | 127 cm (50") | 76 cm (30") | 2317-0458 |
| **YAMAHA** | | | |
| YXR Rhino 450/660/700 (tous) 04-11 | 127 cm (50") | 81 cm (32") | 2317-0457 |

Tous les produits avec une référence **MAGENTA GRAS** sont nouveaux en 2026.



2317-0258




2317-0176

## PARE-BRISE REPLIABLE INTÉGRAL POUR VÉHICULE UTILITAIRE

- Pare-brise en polycarbonate épais premium de 4,5 mm (0,177")
- Articulation centrale pour l'aération
- Opération sans outils
- Fixation à l'arceau à l'aide de sangles en acier inoxydable recouvertes de caoutchouc
- Pare-brise doté d'un joint en caoutchouc qui offre une protection contre les éléments : kit de rechange avec joint en caoutchouc de 183 cm (6') disponible séparément
- Tampons de blocage de rechange pour pare-brise de SSV entièrement repliable Moose de style ancien disponibles séparément

| MODÈLES | LARGEUR COMPLÈTE | HAUTEUR TOTALE | PARE-BRISE PLIANT COMPLET RÉF. | SANGLES EN CAOUTCHOUC DE RECHANGE | MATÉRIEL DE MONTAGE DE RECHANGE |
|---|---|---|---|---|---|
| **CAN-AM** | | | | | |
| Maverick 1000 14-18 | 132,5 cm (52,18") | 66 cm (26,00") | **2317-0300** | **2317-0258** | **2317-0260** |
| Defender 16-24 | 130,5 cm (51,37") | 83,2 cm (32,75") | **2317-0360** | **2317-0258** | **2317-0260** |
| Maverick X3 17-19 | 123,8 cm (48,75") | 72,3 cm (28,48") | **2317-0432** | **2317-0258** | **2317-0260** |
| **CFMOTO** | | | | | |
| UFORCE (tous) 17-19 | 125,7 cm (49,19") | 57,7 cm (23,11") | **2317-0329** | **2317-0258** | **2317-0260** |
| ZFORCE (tous) 15-19 | 106,3 cm (41,87") | 57,3 cm (22,57") | **2317-0330** | **2317-0258** | **2317-0260** |
| UFORCE 600 22-24 | 70 cm (27,5") | 126,3 cm (49,75") | **2317-0492** | **2317-0258** | **2317-0260** |
| ZFORCE Z 950 21-22 | 76,2 cm (30") | 129,5 cm (51") | **2317-0489** | **2317-0258** | **2317-0260** |
| UFORCE 1000 19-22 | 73,7 cm (29") | 142,5 cm (56,09") | **2317-0491** | **2317-0258** | **2317-0260** |
| **HONDA** | | | | | |
| Big Red 09-14 | 145,4 cm (59,25") | 56,5 cm (22,23") | **2317-0182**[1] | **2317-0258** | **2317-0260** |
| Pioneer 500 15-24 | 109,1 cm (42,94") | 73,3 cm (28,87") | **2317-0297** | **2317-0258** | **2317-0260** |
| Pioneer 1000/1000-5 15-24 | 135,9 cm (53,5") | 64,8 cm (25,53") | **2317-0356** | **2317-0258** | **2317-0260** |
| **KAWASAKI** | | | | | |
| MULE 3010 00-08 | 137,2 cm (54,00") | 90,5 cm (35,62") | **2317-0183**[2] | **2317-0258** | **2317-0260** |
| MULE 4010 09-24 | 134,6 cm (53") | 78,5 cm (30,91") | **2317-0184**[2] | **2317-0258** | **2317-0260** |
| MULE PRO-FXT (tous) 15-24 | 148 cm (58,25") | 77,6 cm (30,56") | **2317-0298** | **2317-0258** | **2317-0260** |
| **KYMCO** | | | | | |
| UXV 500/700 (tous les modèles) | 137,2 cm (54,00") | 62,4 cm (24,56") | **2317-0301** | **2317-0258** | **2317-0260** |
| **POLARIS** | | | | | |
| Ranger 400 (Mid-size) 14 | 119,7 cm (47,12") | 74,8 cm (29,44") | **2317-0189** | **2317-0258** | **2317-0260** |
| Ranger 400/500 (Mid-Size) (tous) 09-14 | 119,7 cm (47,12") | 74,8 cm (29,44") | **2317-0189** | **2317-0258** | **2317-0260** |
| Ranger 500 00-08 | 149,2 cm (58,75") | 86,2 cm (33,93") | **2317-0187** | **2317-0258** | **2317-0260** |
| Ranger 500 Crew 09 | 149,2 cm (58,75") | 86,2 cm (33,93") | **2317-0187** | **2317-0258** | **2317-0260** |
| Ranger 570 (Full-Size) 15 | 127,3 cm (50,13") | 75,2 cm (29,61") | **2317-0176** | **2317-0258** | **2317-0261** |
| Ranger Crew 570 (Full Size) 15 | 127,3 cm (50,13") | 75,2 cm (29,61") | **2317-0176** | **2317-0258** | **2317-0261** |
| Ranger 570 (Mid-size) 14 | 119,7 cm (47,12") | 74,8 cm (29,44") | **2317-0189** | **2317-0258** | **2317-0260** |
| Ranger 700 08 | 149,2 cm (58,75") | 86,2 cm (33,93") | **2317-0187** | **2317-0258** | **2317-0260** |
| Ranger 800 (Mid-size) 14 | 119,7 cm (47,12") | 74,8 cm (29,44") | **2317-0189** | **2317-0258** | **2317-0260** |
| Ranger 900 XP 13-19 | 127,3 cm (50,13") | 75,2 cm (29,61") | **2317-0176** | **2317-0258** | **2317-0261** |
| Ranger Crew 900 (Full Size) 14-19 | 127,3 cm (50,13") | 75,2 cm (29,61") | **2317-0176** | **2317-0258** | **2317-0261** |
| Ranger Crew 900-6 (Full Size) 15-16 | 127,3 cm (50,13") | 75,2 cm (29,61") | **2317-0176** | **2317-0258** | **2317-0261** |
| Ranger Crew XP 1000 (Full Size) 17-18 | 127,3 cm (50,13") | 75,2 cm (29,61") | **2317-0176** | **2317-0258** | **2317-0261** |
| Ranger XP 1000 17 | 127,3 cm (50,13") | 75,2 cm (29,61") | **2317-0176** | **2317-0258** | **2317-0260** |
| Ranger XP 1000 18-24 | 128 cm (50,38") | 74,5 cm (29,34") | **2317-0434** | **2317-0258** | **2317-0261** |
| RZR XP 1000 19 | 97,5 cm (38,37") | 54,6 cm (21,50") | **2317-0446** | **2317-0258** | **2317-0260** |
| Ranger Diesel (Full Size) 15-19 | 127,3 cm (50,13") | 75,2 cm (29,61") | **2317-0176** | **2317-0258** | **2317-0261** |

[1] Non compatible avec toit d'origine Honda.

[2] Plus d'accès au capot.

**Suite de la section PARE-BRISE REPLIABLE INTÉGRAL POUR VÉHICULE UTILITAIRE page suivante.**

Tous les produits avec une référence **MAGENTA GRAS** sont nouveaux en 2026.

## PARE-BRISE REPLIABLE INTÉGRAL POUR VÉHICULE UTILITAIRE (SUITE)

| MODÈLES | LARGEUR COMPLÈTE | HAUTEUR TOTALE | PARE-BRISE PLIANT COMPLET RÉF. | SANGLES EN CAOUTCHOUC DE RECHANGE | MATÉRIEL DE MONTAGE DE RECHANGE |
|---|---|---|---|---|---|
| **POLARIS (SUITE)** | | | | | |
| Ranger Crew Diesel (Full-Size) 15-19 | 127,3 cm (50,13") | 75,2 cm (29,61") | **2317-0176** | **2317-0258** | **2317-0261** |
| Ranger Diesel HST Deluxe (Full-Size) 15-16 | 127,3 cm (50,13") | 75,2 cm (29,61") | **2317-0176** | **2317-0258** | **2317-0261** |
| **YAMAHA** | | | | | |
| YXR Rhino 450/660/700 (tous) 04-12 | 127 cm (50") | 71 cm (27,95") | **2317-0192** | **2317-0258** | **2317-0260** |
| YFM700 Viking 14-22 | 139,6 cm (54,98") | 64,3 cm (25,33") | **2317-0177** | **2317-0258** | **2317-0260** |

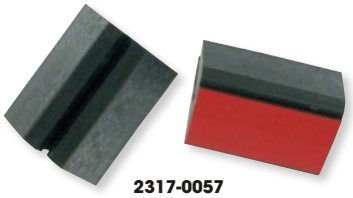

**2317-0057**



**2317-0164**

### PIÈCES DE RECHANGE

| DESCRIPTION | RÉF. |
|---|---|
| Tampon de blocage de rechange pour pare-brise de SSV entièrement repliable Moose de style ancien (lot de deux) | **2317-0057** |

| DESCRIPTION | RÉF. |
|---|---|
| Kit d'habillage de pare-brise (183 cm L (6')) | **2317-0164** |



**2317-0260**

## KIT DE MONTAGE DE RECHANGE
### POUR PARE-BRISE REPLIABLE INTÉGRAL MOOSE

| DESCRIPTION | RÉF. |
|---|---|
| Matériel de montage de rechange pour arceaux de 44 mm (1,75") | **2317-0260** |

| DESCRIPTION | RÉF. |
|---|---|
| Matériel de montage de rechange pour Polaris Ranger XP 900 | **2317-0261** |






## PARE-BRISE COMPLET/TOIT/ PANNEAU ARRIÈRE
### POUR POLARIS RANGER 150 18-21

- Le meilleur choix pour la protection contre les intempéries
- Le pare-brise complet est fabriqué en polycarbonate ultra-durable de 4,5 mm (0,177") pour une protection durable et très résistante et une vue claire
- Le toit et la majeure partie du panneau arrière sont fabriqués en polyéthylène de masse molaire très élevée (UHMPE) de 6,4 mm (0,25")
- Le panneau arrière en UHMPE comporte une découpe en polycarbonate transparent pour une meilleure visibilité arrière
- Les pièces sont toutes boulonnées, puis fixées au véhicule par des colliers de fixation en acier galvanisé et recouvers de caoutchouc



| DESCRIPTION | RÉF. |
|---|---|
| Pare-brise/toit/panneau arrière | **0521-1865** |

Tous les produits avec une référence **MAGENTA GRAS** sont nouveaux en 2026.





2317-0513

## PARE-BRISES EN VERRE

- Pare-brise Quad en verre de haute qualité, resistant aux rayures
- Cadre métallique durable avec revêtement thermolaqué
- Enveloppe et se fixe solidement aux montants A pour créer une étanchéité sans espace
- Deux aérations coulissantes augmentent le flux d'air dans l'habitacle
- Conception spécifique au modèle avec joint en caoutchouc pour une intégration parfaite au véhicule

### PARE-BRISE

| MODÈLES | RÉF. |
|---|---|
| **CAN-AM** | |
| Defender HD5 17-21 | 2317-0518 |
| Defender HD7 22-25 | 2317-0518 |
| Defender HD8 16-21 | 2317-0518 |
| Defender HD9 21-25 | 2317-0518 |
| Defender MAX HD7 22-25 | 2317-0518 |
| Defender MAX HD8 19-22 | 2317-0518 |
| Defender MAX HD9 22-25 | 2317-0518 |
| Defender HD10 16-25 | 2317-0518 |
| Defender HD10 X mr 18-25 | 2317-0518 |
| Defender MAX HD10 17-25 | 2317-0518 |
| Defender MAX HD10 X mr 19-25 | 2317-0518 |
| Defender Pro 20-22 | 2317-0518 |
| Defender Pro HD10 20-25 | 2317-0518 |
| Defender 6x6 20-22 | 2317-0518 |
| Defender 6x6 HD10 20-25 | 2317-0518 |
| **HONDA** | |
| Pioneer 1000 16-25 | 2317-0515 |
| Pioneer 1000-5 16-25 | 2317-0515 |
| Pioneer 1000-6 23-25 | 2317-0515 |
| **KAWASAKI** | |
| Teryx 750 16-21, 23-24 | 2317-0517 |
| Teryx S LE 800 21-25 | 2317-0517 |
| Teryx 800 22 | 2317-0517 |
| Teryx 4 800 16-25 | 2317-0517 |
| Mule PRO-FX/FXT 820 15-25 | 2317-0516 |
| Mule PRO-FX/FXT 1000 24-25 | 2317-0516 |
| Mule PRO-DX diesel 16-22 | 2317-0516 |
| Mule PRO-DXT diesel 16-25 | 2317-0516 |
| **POLARIS** | |
| Pro XD (Full-Size) Kinetic 25 | 2317-0513 |
| Pro XD (Mid-Size, essence) 22-25 | 2317-0514 |
| Pro XD Crew (Mid-Size, essence) 22-25 | 2317-0514 |
| Ranger XP Kinetic 23 | 2317-0513 |
| Ranger XP Kinetic Premium 23-24 | 2317-0513 |
| Ranger XP Kinetic Ultimate 23-24 | 2317-0513 |
| Ranger ETX 15-16 | 2317-0514 |
| Ranger EV 15,19-22 | 2317-0514 |
| Ranger EV/Ion 16-19 | 2317-0514 |
| Ranger EV/EV Li-Ion 16-18 | 2317-0514 |
| Ranger 500 17-22 | 2317-0514 |
| Ranger 500 (Grand Torino) 22 | 2317-0514 |
| Ranger 570 (Full-Size) 15 | 2317-0513 |
| Ranger 570 (Mid-Size) 15-20 | 2317-0514 |
| Ranger 570 21 | 2317-0514 |
| Ranger Crew Diesel 15-18 | 2317-0513 |
| Ranger Crew 570 (Full Size) 15 | 2317-0513 |
| Ranger Crew 570 (Mid-Size) 15-20 | 2317-0514 |
| Ranger Crew 570 21 | 2317-0514 |
| Ranger Crew SP 570 22-24 | 2317-0514 |

| MODÈLES | RÉF. |
|---|---|
| **POLARIS (SUITE)** | |
| Ranger Crew SP 570 Premium 22-25 | 2317-0514 |
| Ranger Crew SP 570 NorthStar Edition 22-25 | 2317-0514 |
| Ranger Crew SP 570 Sport (sans EPS) 22 | 2317-0514 |
| Ranger Crew SP 570 Sport (Colorado) (sans EPS) 22 | 2317-0514 |
| Ranger Crew SP 570 Premium (Colorado) 22 | 2317-0514 |
| Ranger Crew SP 570 NorthStar 22 | 2317-0514 |
| Ranger Crew SP 570 (sans EPS) 22-25 | 2317-0514 |
| Ranger Diesel 11, 15-18 | 2317-0513 |
| Ranger EV (Gran Torino) 22 | 2317-0514 |
| Ranger SP 570 22-24 | 2317-0514 |
| Ranger SP 570 (sans EPS) 22-25 | 2317-0514 |
| Ranger SP 570 NorthStar Edition 22-25 | 2317-0514 |
| Ranger SP 570 Premium 22-25 | 2317-0514 |
| Ranger XP 570 (Full-Size, barres profilées) 15-16 | 2317-0513 |
| Ranger XP 570 (Full-Size, tubes profilés) 15-16 | 2317-0513 |
| Ranger XP 570 Crew (Full-Size) 15-16 | 2317-0513 |
| Ranger XP 570 Crew (Full-Size, barres profilées) 15-16 | 2317-0513 |
| Ranger XP 570 Crew 6 (tubes profilés) 15-16 | 2317-0513 |
| Ranger Crew 900 14-19 | 2317-0513 |
| Ranger XP 900 13-19 | 2317-0513 |
| Brutus 13-18 | 2317-0513 |
| Ranger 1000 (non-EPS) 20-25 | 2317-0513 |
| Ranger 1000 EPS 20-25 | 2317-0513 |
| Ranger 1000 Premium 20-25 | 2317-0513 |
| Ranger Crew 1000 (non-EPS) 20-25 | 2317-0513 |
| Ranger Crew 1000 17-21, 24-25 | 2317-0513 |
| Ranger Crew XP 1000 Big Game Edition 21-22 | 2317-0513 |
| Ranger Crew XP 1000 High Lifter Edition 22 | 2317-0513 |
| Ranger Crew XP 1000 NorthStar Big Game Edition 22 | 2317-0513 |
| Ranger Crew XP 1000 NorthStar Edition Premium 22-25 | 2317-0513 |
| Ranger Crew XP 1000 NorthStar Edition Ultimate 22-25 | 2317-0513 |
| Ranger Crew XP 1000 NorthStar Texas Edition 25 | 2317-0513 |
| Ranger Crew XP 1000 NorthStar Edition Trail Boss 22-24 | 2317-0513 |
| Ranger Crew XP 1000 Premium 20-25 | 2317-0513 |
| Ranger Crew XP 1000 Texas Edition 22-25 | 2317-0513 |
| Ranger Crew XP 1000 Trail Boss 22 | 2317-0513 |
| Ranger Crew XP 1000 Waterfowl Edition 21-22 | 2317-0513 |
| Ranger XP 1000 Big Game Edition 21-22 | 2317-0513 |
| Ranger XP 1000 High Lifter Edition 22 | 2317-0513 |
| Ranger XP 1000 NorthStar Edition Premium 22-25 | 2317-0513 |
| Ranger XP 1000 NorthStar Edition Trail Boss 22-24 | 2317-0513 |
| Ranger XP 1000 NorthStar Edition Ultimate 22-25 | 2317-0513 |
| Ranger XP 1000 Premium 20-25 | 2317-0513 |
| Ranger XP 1000 Trail Boss 22 | 2317-0513 |
| Ranger XP 1000 Waterfowl Edition 21-22 | 2317-0513 |
| Pro XD (Full-Size) essence Crew 21-25 | 2317-0513 |
| Pro XD (Full-Size) gas 21-25 | 2317-0513 |
| Pro XD (Full-Size) diesel Crew 21-25 | 2317-0513 |
| Pro XD (Full-Size) diesel 21-25 | 2317-0513 |

**Suite de la section PARE-BRISES EN VERRE page suivante.**

Tous les produits avec une référence **MAGENTA GRAS** sont nouveaux en 2026.

## PARE-BRISES EN VERRE (SUITE)

| MODÈLES | RÉF. |
|---|---|
| **POLARIS (SUITE)** | |
| Pro XD 2000D AWD 20-21 | 2317-0513 |
| Pro XD 2000G AWD 20-21 | 2317-0513 |
| Pro XD 4000D AWD 20-21 | 2317-0513 |
| Pro XD 4000G AWD 20-21 | 2317-0513 |
| Ranger XP 1000 EPS High Lifter 19-21 | 2317-0513 |

| MODÈLES | RÉF. |
|---|---|
| **POLARIS (SUITE)** | |
| Ranger Crew XP 1000 EPS High Lifter 19-21 | 2317-0513 |
| Pro XD 4000D 19-21 | 2317-0513 |
| Pro XD Crew 19 | 2317-0513 |
| Pro XD 19 | 2317-0513 |

## PIÈCES DE RECHANGE

| DESCRIPTION | RÉF. |
|---|---|
| Kit de quincaillerie de remplacement pour Can-Am | 2317-0524 |
| Kit de quincaillerie de remplacement pour Honda | 2317-0521 |
| Kit de quincaillerie de remplacement pour Kawasaki | 2317-0522 |
| | 2317-0523 |

| DESCRIPTION | RÉF. |
|---|---|
| Kit de quincaillerie de remplacement pour Polaris | 2317-0519 |
| | 2317-0520 |



2317-0377


2317-0217


2317-0211


2317-0379

## PARE-BRISE COMPLETS

- En polycarbonate transparent épais de 4,5 mm (0,177″)
- Fixation à l'arceau à l'aide de sangles en acier inoxydable recouvertes de caoutchouc

| MODÈLES | LARGEUR COMPLÈTE | HAUTEUR TOTALE | RÉF. |
|---|---|---|---|
| **CAN-AM** | | | |
| Commander (tous) 11-20 | 134 cm (52,75″) | 73,5 cm (28,95″) | **2317-0213** |
| Maverick 13-19 | 131,4 cm (51,75″) | 70,5 cm (29,75″) | **2317-0322** |
| Defender/MAX (tous) 16-24 | 130 cm (51,00″) | 78 cm (30,75″) | **2317-0465** |
| Maverick X3 (tous) 22-24 | 124 cm (49″) | 97 cm (38″) | **2317-0508** |
| Maverick Trail/Maverick Sport/Maverick Sport MAX 18-24 | 101 cm (39,75″) | 82 cm (32,25″) | **2317-0466** |
| **HONDA** | | | |
| Pioneer 700 13-24 | 121,4 cm (47,82″) | 72,1 cm (28,37″) | **2317-0215** |
| Pioneer 1000 16-24 | 138,4 cm (54,50″) | 81,2 cm (32″) | **2317-0377** |
| **KAWASAKI** | | | |
| MULE KAF400/600/ 610/SX 17-24 | 121,3 cm (47,75″) | 93,3 cm (36,75″) | **2317-0417** |
| MULE 3000/3010 01-08 | 137,1 cm (54″) | 87,3 cm (34,37″) | **2317-0217**[1] |
| MULE 3020 01-03 | 137,1 cm (54″) | 87,3 cm (34,37″) | **2317-0217**[1] |
| MULE 4010 09-24 | 134,4 cm (52,92″) | 74,4 cm (29,30″) | **2317-0216**[1] |
| MULE KAF695 PRO-MX 4x4/EPS 21-24 | 89 cm (35″) | 141 cm (55,5″) | **2317-0487** |
| **POLARIS** | | | |
| Ranger 400/500/800/EV (Mid-Size) 11-14 | 119 cm (46,86″) | 73,2 cm (28,80″) | **2317-0207** |
| Ranger 500/570/EV (Mid-Size) 15-24 | 114,3 cm (45″) | 74,3 cm (29,25″) | **2317-0314** |
| Ranger 570 (Full-Size) 15 | 128,8 cm (50,71″) | 78,1 cm (30,75″) | **2317-0209** |

- Offre une protection contre les éléments
- Avec un joint en bas du pare-brise qui offre une protection contre les éléments

| MODÈLES | LARGEUR COMPLÈTE | HAUTEUR TOTALE | RÉF. |
|---|---|---|---|
| **POLARIS (SUITE)** | | | |
| RZR Trail 570 08-22 | 101,3 cm (39,87″) | 63,8 cm (25,10″) | **2317-0211** |
| Ranger Crew 570 15-24 | 114,3 cm (45″) | 74,3 cm (29,25″) | **2317-0314** |
| Ranger 700/800 10-12 | 132 cm (52″) | 89,5 cm (35,25″) | **2317-0415** |
| Ranger 700/800 Crew 10-12 | 132 cm (52″) | 89,5 cm (35,25″) | **2317-0415** |
| RZR800 08-14 | 101,3 cm (39,87″) | 63,8 cm (25,10″) | **2317-0211** |
| Ranger XP 900 13-19 | 128,8 cm (50,71″) | 78,1 cm (30,75″) | **2317-0209** |
| Ranger XP Crew 900/1000 13-22 | 128,8 cm (50,71″) | 78,1 cm (30,75″) | **2317-0209** |
| RZR 900 12-14 | 101,3 cm (39,87″) | 63,8 cm (25,10″) | **2317-0211** |
| RZR (S) 900/1000 15-22 | 99 cm (39″) | 61 cm (24″) | **2317-0416** |
| RZR XP 900/1000 14-22 | 99 cm (39″) | 61 cm (24″) | **2317-0416** |
| RZR Pro XP/4 20-24 | 104,8 cm (41,25″) | 78,1 cm (30,75″) | **2317-0456** |
| RZR Trail/Trail S (900 cc+) 21-24 | 99 cm (39″) | 63,5 cm (25″) | **2317-0477** |
| General 16-22 | 123 cm (48,5″) | 59,5 cm (23,5″) | **2317-0378** |
| Ranger XP 1000 162-24 | 128,8 cm (50,71″) | 78,1 cm (30,75″) | **2317-0209** |
| Ranger Diesel 15-19 | 128,8 cm (50,71″) | 78,1 cm (30,75″) | **2317-0209** |
| Ranger Diesel HST 15-19 | 128,8 cm (50,71″) | 78,1 cm (30,75″) | **2317-0209** |
| **YAMAHA** | | | |
| Rhino (tous) 04-11 | 127,1 cm (50,05″) | 73,2 cm (28,80″) | **2317-0210** |
| Viking 700 14-22 | 139,1 cm (54,75″) | 70,7 cm (27,82″) | **2317-0214** |
| Wolverine R-Spec 16-18 | 129 cm (50,50″) | 65,4 cm (25,75″) | **2317-0318** |
| YXZ1000 16-18 | 132,1 cm (52,00″) | 63,5 cm (25″) | **2317-0379** |

[1] Plus d'accès au capot.

Tous les produits avec une référence **MAGENTA GRAS** sont nouveaux en 2026.


2317-0201


2317-0197

## DEMI-PARE-BRISE

- Polycarbonate épais premium de 4,5 mm (0,177")
- Logo Moose sérigraphié
- Fixations en acier inoxydable recouvertes de caoutchouc
- Avec un joint en bas du pare-brise qui offre une protection contre les débris

| MODÈLES | LARGEUR COMPLÈTE | HAUTEUR TOTALE | RÉF. |
|---|---|---|---|
| **CAN-AM** | | | |
| Commander (tous) 11-20 | 134 cm (52,75") | 45,3 cm (17,85") | **2317-0201** |
| **POLARIS** | | | |
| Ranger 570 Full-Size 16-24 | 134,3 cm (52,86") | 46,8 cm (18,42") | **2317-0197** |
| Ranger 700/800 09-12 | 134,3 cm (52,86") | 46,8 cm (18,42") | **2317-0197** |
| Ranger 700/800 Crew 10-14 | 134,3 cm (52,86") | 46,8 cm (18,42") | **2317-0197** |
| Ranger Full-Size 10-12 | 134,3 cm (52,86") | 46,8 cm (18,42") | **2317-0197** |
| Ranger Diesel 11-14 | 134,3 cm (52,86") | 46,8 cm (18,42") | **2317-0197** |
| Ranger 6x6 Full-Size 16-19 | 134,3 cm (52,86") | 46,8 cm (18,42") | **2317-0197** |
| **YAMAHA** | | | |
| YXR Rhino 450/660/700 (tous) 04-11 | 127,1 cm (50,05") | 37,9 cm (14,93") | **2317-0206** |


2317-0503


2317-0505


2317-0506

## PARE-BRISE/BULLES

- Les pare-brise et les bulles sont fabriqués en PMMA haute qualité
- Les modèles standard sont conçus pour offrir à n'importe quel pilote de taille moyenne une efficacité optimale
- Les modèles à protection complète sont en outre dotés de déflecteurs

| MODÈLES | DESCRIPTION | DIAMÈTRE | ÉPAISSEUR (MM) | RÉF. |
|---|---|---|---|---|
| **CFMOTO** | | | | |
| ZFORCE 550/800/1000 | Avant | Petite | 5 | **2317-0503** |
| UFORCE 1000 | Avant | Standard | 5 | **2317-0505** |
| UFORCE 1000 | Avant | Complet | 5 | **2317-0504** |
| UFORCE 1000 | Arrière | Complet | 5 | **2317-0506** |

Tous les produits avec une référence **MAGENTA GRAS** sont nouveaux en 2026.

ÉCHAPPEMENT
LAMES À NEIGE ET ACCESSOIRES
TREUILS ET FIXATIONS
AUDIO
ACCESSOIRES GÉNÉRAUX ET CADENAS/ ANTIVOLS
PORTE-BAGAGES ET ACCESSOIRES
COFFRES, BAGAGES ET RANGEMENT
PIÈCES PLASTIQUES ET DE CARÉNAGE
PARE-CHOCS ET PROTECTIONS
GUIDONS ET COMMANDES
ROUES ET ACCESSOIRES
FREINS
COURROIES, CHAÎNES, PIGNONS ET COURONNES
TRANSMISSION
SUSPENSION
MOTEUR ET REFROIDISSEMENT
ADMISSION
ÉLECTRICITÉ
ÉCLAIRAGE
OUTILLAGE ET PROMOTION



2317-0403

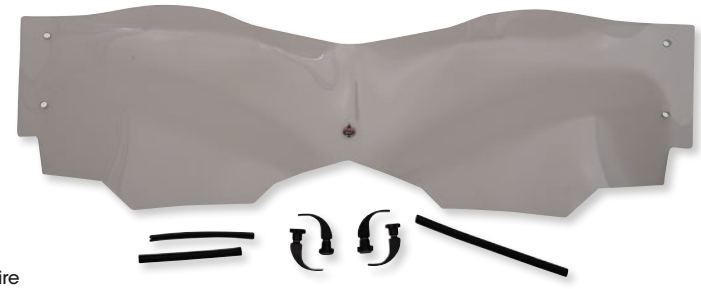

2317-0428

## KITS DE PARE-BRISE FLARE® POUR SSV

- En polycarbonate résistant (même matériau que pour créer les vitres pare-balles)
- Offre une protection contre le vent/les débris sans compromettre votre visibilité
- Le design de pare-brise Flare™ innovant est incurvé au niveau du bord extérieur afin de réacheminer l'air ; un rabat en haut est conçu pour éloigner l'air du passager et du pilote
- Les colliers de serrage et les vis à main sont usinés à partir d'aluminium taillé dans la masse avec une finition anodisée noire

### FLARE

| MODÈLES | STYLE/COULEUR | RÉF. |
|---|---|---|
| **CAN-AM** | | |
| Maverick X3 17-21 (tous) | Transparent | **2317-0403** |

| MODÈLES | STYLE/COULEUR | RÉF. |
|---|---|---|
| **CFMOTO** | | |
| Z-Force 500 16-20, 800 Trail 16-20, 800 EX 14-20, 1000 17-20 | Transparent | **2317-0428** |



## DÉFLECTEURS FLARE® POUR SSV

- Utilisation possible avec le pare-brise Flare® pour SSV ou seul
- Offre un contrôle du flux d'air/du vent
- Matériel de montage à angle entièrement ajustable inclus
- Fixation possible sur votre RZR ou tout UTV avec des tubes inférieurs d'arceau avant de 44,4 mm (1,75")
- Colliers de serrage Axia Alloy inclus
- Avec tout le matériel de montage nécessaire
- Disponible en teinte légère
- En polycarbonate résistant des deux côtés
- Supportent pratiquement tous les impacts

| DESCRIPTION | RÉF. |
|---|---|
| Déflecteurs Flare® pour SSV | **2350-0479** |







0521-2144

## PANNEAUX MOLLE POUR VITRE ARRIÈRE

- Ces panneaux se fixent sur les vitres latérales arrière des modèles ADV
- Comprend deux (2) panneaux Molle pour la vitre arrière

| DESCRIPTION | RÉF. |
|---|---|
| Panneaux MOLLE de vitre arrière | **0521-2104** |

## PANNEAUX MOLLE UNIVERSELS

- En acier de 3 mm (1/8")
- Plusieurs emplacements de montage
- Quatre emplacements pour fixer un étui
- Ces emplacements sont destinés à tous les étuis avec fixation de 38 mm (1,5")
- Compatibilité universelle

| DESCRIPTION | RÉF. |
|---|---|
| 11,5 cm l x 28 cm H (4,5" x 11") | **0521-2162** |
| 20,5 cm l x 25,5 cm H (8" x 10") | **0521-2144** |

Tous les produits avec une référence **MAGENTA GRAS** sont nouveaux en 2026.

MOOSE OFFROAD

0521-1257



## PANNEAU ARRIÈRE

- En polycarbonate transparent épais de 4,5 mm (0,177")
- Complète votre véhicule et offre une barrière efficace contre les débris

| MODÈLES | LARGEUR COMPLÈTE | HAUTEUR TOTALE | RÉF. |
|---|---|---|---|
| **CAN-AM** | | | |
| Defender/MAX 16-22 | 138 cm (54,25") | 52 cm (20,50") | **0521-1908** |
| **KAWASAKI** | | | |
| KAF400; MULE 600/610/SX 05-22 | 118 cm (46,5") | 62 cm (24,25") | **0521-1721** |
| **POLARIS** | | | |
| Ranger 400/500/800/EV (Mid-Size) 11-14 | 131 cm (51,62") | 68 cm (26,62") | **0521-1257** |
| Ranger 570 (Full-Size) 15 | 137 cm (54") | 52 cm (20,5") | **0521-1722** |
| General 16-22 | 137 cm (54") | 53,5 cm (21") | **0521-1720** |
| Ranger XP 900 13-22 | 137 cm (54") | 52 cm (20,5") | **0521-1722** |
| Ranger XP 1000 16-23 | 137 cm (54") | 52 cm (20,5") | **0521-1722** |
| RZR Trail/Trail S avec moteurs 900 cc+ 21-23 | 112 cm (44") | 99 cm (39") | **0521-1912** |
| RZR XP/4 1000, XP 1000 Sport, XP/4 Turbo 14-23 | 127 cm (50") | 81 cm (32") | **0521-1907** |
| Ranger Diesel/HST 15-19 | 137 cm (54") | 52 cm (20,5") | **0521-1722** |

0521-1444



## PANNEAUX ANTI-POUSSIÈRE ARRIÈRE POUR SSV

- Les sangles multiples permettent au panneau anti-poussière de s'adapter à la plupart des toits rigides
- Grande vitre en vinyle
- En nylon Rip-Stop renforcé
- Installation et retrait facile en 10 minutes
- Ajustement parfait

| MODÈLES | RÉF. |
|---|---|
| **CAN-AM** | |
| Commander 11-20, Maverick 12-18 | **0521-1444** |
| Commander 20-23 | **0521-2113** |
| Maverick 19-23 | **0521-2113** |
| Maverick X3 (tous) | **0521-1804** |
| **HONDA** | |
| Pioneer 1000-6 23-24 | **0521-2111** |
| Talon 4 (tous) | **0521-2112** |

| MODÈLES | RÉF. |
|---|---|
| **KAWASAKI** | |
| MULE 610 | **0521-1752** |
| MULE PRO-MX (tous) | **0521-2114** |
| MULE PRO-FXT (tous) | **0521-1517** |
| **POLARIS** | |
| Ranger 400/570 (Mid-Size) 15-23 | **0521-1931** |
| RZR (tous) 15-16 | **0521-1442** |
| RZR XP 4 1000 15-23 | **0521-2115** |

| MODÈLES | RÉF. |
|---|---|
| **YAMAHA** | |
| Wolverine X2 (tous) | **0521-1932** |
| Wolverine X4 (tous) | **0521-2116** |
| YXZ1000 16-18 (tous) | **0521-1753** |

Tous les produits avec une référence **MAGENTA GRAS** sont nouveaux en 2026.

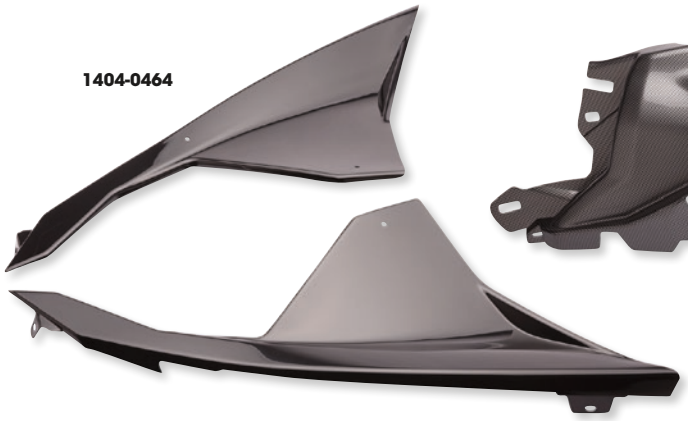

1404-0464



1404-0467

## PIÈCES PLASTIQUES DE RECHANGE

### POUR SSV CAN-AM

- Conçu pour remplacer le plastique d'origine, offrant un nouveau look personnalisé
- Le poly Maier est conçu pour un ajustement idéal et utilise le matériel de montage d'origine ou le matériel de montage fourni
- Prépercé pour une fixation facile

| MODÈLES | DESCRIPTION | COULEUR | RÉF. |
|---|---|---|---|
| **GARDE-BOUE AVANT (VENTE PAR LOTS DE DEUX)** | | | |
| Maverick X3/X3 MAX 17-25 | Std | Noir | **1404-0464** |

| MODÈLES | DESCRIPTION | COULEUR | RÉF. |
|---|---|---|---|
| **GARDE-BOUE ARRIÈRE (VENTE PAR LOTS DE DEUX)** | | | |
| Maverick X3/X3 MAX 17-25 | Std | Look fibre de carbone noire | **1404-0467** |



0520-2742

0520-2746



## PIÈCES PLASTIQUES DE RECHANGE

### POUR SSV POLARIS

- Le poly Maier est fabriqué en polypropylène moulé sous vide haute densité
- Garantie d'un ajustement idéal ; utilisation du matériel de montage d'origine ou fourni
- Prépercé pour une fixation facile
- Les couleurs sont assorties aux couleurs d'origine

| MODÈLES | DESCRIPTION | COULEUR | RÉF. |
|---|---|---|---|
| **CAPOTS** | | | |
| RZR 570 13-20 | Std | Noir | **052'0-1201** |
| | Avec ouvertures de ventilation | Noir | **0520-1195** |
| | Avec ouvertures de ventilation | Stealth | **0520-1196** |
| Ranger RZR 800 08-10 | Avec ouvertures de ventilation | Noir | **1404-0355** |
| | Avec ouvertures de ventilation | Look fibre de carbone noire | **1404-0354** |
| | Avec ouvertures de ventilation | Rouge | **1404-0353** |
| RZR 800/RZR-S 800/ RZR-4 800/RZR 900 11-14, RZR-4 900 12-14 | Avec ouvertures de ventilation | Noir | **0520-1195** |
| | Avec ouvertures de ventilation | Stealth | **0520-1196** |
| | Std | Noir | **0520-1201** |

| MODÈLES | DESCRIPTION | COULEUR | RÉF. |
|---|---|---|---|
| **CAPOTS (SUITE)** | | | |
| RZR 900 S/XC/ Trail 15-20, RZR XP 1000/RZR-4 XP/ Turbo 1000 14-18, RZR S 1000 14-20 | X17 | Noir | **0520-2743** |
| | X17 | Look fibre de carbone noire | **0520-2742** |
| | X17 | Noir Stealth | **0520-2741** |
| | X17 | Blanc | **0520-2744** |

Tous les produits avec une référence **MAGENTA GRAS** sont nouveaux en 2026.

## PIÈCES PLASTIQUES DE RECHANGE (SUITE)
### POUR SSV POLARIS (SUITE)

0521-1241




1420-0082



| MODÈLES | DESCRIPTION | COULEUR | RÉF. |
|---|---|---|---|
| **CAPOTS** | | | |
| RZR 570 13-20 | Std | Noir | **052'0-1201** |
| | Avec ouvertures de ventilation | Noir | **0520-1195** |
| | Avec ouvertures de ventilation | Stealth | **0520-1196** |
| Ranger RZR 800 08-10 | Avec ouvertures de ventilation | Noir | **1404-0355** |
| | Avec ouvertures de ventilation | Look fibre de carbone noire | **1404-0354** |
| | Avec ouvertures de ventilation | Rouge | **1404-0353** |
| RZR 800/RZR-S 800/RZR-4 800/RZR 900 11-14, RZR-4 900 12-14 | Avec ouvertures de ventilation | Noir | **0520-1195** |
| | Avec ouvertures de ventilation | Stealth | **0520-1196** |
| | Std | Noir | **0520-1201** |

| MODÈLES | DESCRIPTION | COULEUR | RÉF. |
|---|---|---|---|
| **CAPOTS (SUITE)** | | | |
| RZR 900 S/XC/Trail 15-20, RZR XP 1000/RZR-4 XP/ Turbo 1000 14-18, RZR S 1000 14-20 | X17 | Noir | **0520-2743** |
| | X17 | Look fibre de carbone noire | **0520-2742** |
| | X17 | Noir Stealth | **0520-2741** |
| | X17 | Blanc | **0520-2744** |
| **OUÏES D'ADMISSION TURBO** | | | |
| RZR XP 1000 Turbo/RZR-4 XP Turbo 14-18, XP Turbo/XP Turbo S 19-21 (non conçu pour fonctionner avec les modèles non Turbo) | Std | Look fibre de carbone noire | **0520-2746** |
| | Std | Noir Stealth | **0520-2745** |
| **PLAQUES À NUMÉRO** | | | |
| RZR XP 1000/RZR XP-4 1000 14-20 | Std | Blanc | **0521-1241** |
| RZR XP 1000/Turbo 14-23 | Std | Noir | **0521-1729** |
| **BAVETTES DE GARDE-BOUE (LOT DE QUATRE)** | | | |
| RZR XP 1000/Turbo 14-20 | Std | Noir Stealth | **1420-0082** |

0520-2780





0520-2760



0520-2775




0520-2785

## PIÈCES PLASTIQUES DE RECHANGE
### POUR SSV YAMAHA

- Le poly Maier est fabriqué en polypropylène moulé sous vide haute densité
- Garantie d'un ajustement idéal ; utilisation du matériel de montage d'origine ou fourni
- Prépercé pour une fixation facile
- Les couleurs sont assorties aux couleurs d'origine

| MODÈLES | STYLE | COULEUR | RÉF. |
|---|---|---|---|
| **CAPOT** | | | |
| YXZ1000R 16-18, YXZ1000R SS 17-18 | Std., à lamelles | Look fibre de carbone noire | **0520-2755** |
| | Personnalisé, à ouïes | Look fibre de carbone noire | **0520-2780** |
| **CAPOT SUPÉRIEUR** | | | |
| YXZ1000R 16-18, YXZ1000R SS 17-18 | Std | Look fibre de carbone noire | **0520-2760** |

| MODÈLES | STYLE | COULEUR | RÉF. |
|---|---|---|---|
| **CONSOLE AVANT** | | | |
| YXZ1000R 16-20, YXZ1000R SS 17-20 | Std | Look fibre de carbone noire | **0520-2775** |
| **PLAQUE À NUMÉRO ARRIÈRE** | | | |
| YXZ1000R 16-20, YXZ1000R SS 17-20 | Std | Noir | **0520-2784** |
| | Std | Blanc | **0520-2785** |

Tous les produits avec une référence **MAGENTA GRAS** sont nouveaux en 2026.


M12064


M11742R


1404-0011


1404-0142

## PIÈCES PLASTIQUES DE RECHANGE

### POUR QUADS HONDA

- Le poly Maier est fabriqué en polyéthylène moulé sous vide haute densité
- Garantie d'un ajustement idéal ; utilisation du matériel de montage d'origine ou fourni
- Un perçage peut être nécessaire sur certains modèles
- Les couleurs sont assorties aux couleurs d'origine
- Platines/protections de maître-cylindre arrière et plaques de protection ; matériel de montage inclus
- Les capots sont disponibles en trois styles. Le modèle grillagé comporte une grille de 6 mm (1/4")
  qui optimise le flux d'air vers le moteur
- Les super sabots sont plus larges que ceux d'origine afin de permettre un meilleur refroidissement du moteur ; vente par lots de deux
- Les sabots de protection protègent le châssis et le moteur des débris

| MODÈLES | DESCRIPTION | COULEUR | RÉF. |
|---|---|---|---|
| **GARDE-BOUE AVANT** | | | |
| ATC70 78-85 | Std | Rouge | **M11996** |
| TRX70 86-87 | Std | Rouge | **M11690R** |
| ATC90 71-78 | Std | Rouge | **M12050** |
| TRX90 93-05 | Std | Noir | **M11695BK** |
| ATC110 79-82 | Std | Rouge | **M12050** |
| ATC110 83-85 | Std | Rouge | **M12051** |
| ATC125M 84-85 | Std | Rouge | **M12051** |
| ATC185S 81-82 | Std | Rouge | **M12050** |
| ATC185S 83 | Std | Rouge | **M12065** |
| ATC200E Big Red 82-84 | Std | Rouge | **M12070** |
| ATC200ES Big Red 84 | Std | Rouge | **M12070** |
| ATC200S 84-86 | Std | Rouge | **M12065** |
| ATC200X 83-85 | Std | Rouge | **M12061** |
| ATC200X 86-87 | Std | Blanc | **M12064** |
| ATC250ES Big Red 85-87 | Std | Rouge | **M12071** |
| | Panneau latéral | Rouge | **0520-1368** |
| ATC250R 81-82 | Lamelles décoratives | Rouge | **M12030** |
| ATC250R 83-84 | Std | Rouge | **M12031** |
| ATC250R 85-86 | Std | Rouge | **M12032** |
| ATC250SX 85-87 | Std | Rouge | **M12075** |
| TRX250R 86-89 | Std (Lot de 2) | Rouge | **M11720** |
| | Std (Lot de 2) | Blanc | **M11720W** |
| ATC350X 85-86 | Std | Rouge | **M12062** |
| | Std | Blanc | **M12062W** |
| TRX400EX 99-04 | Std. avec extensions de garde-boue | Noir | **1404-0038** |
| TRX400EX 05-07 | Std | Noir | **1404-0129** |
| TRX450R 04-14 | Std | Noir | **1404-0042** |
| | Racing | Noir | **1404-0237** |
| | Racing | Blanc | **1404-0238** |
| **COQUE AVANT RACING** | | | |
| TRX400EX 99-07 | Racing | Rouge vif | **M11742R** |
| **GARDE-BOUE ARRIÈRE** | | | |
| ATC70 78-85 | Std | Rouge | **M11998** |
| TRX70 86-87 | Std | Rouge | **M11691R** |
| TRX90 93-05 | Std | Rouge vif | **M11696-12** |
| | Std | Noir | **M11696BK** |
| ATC110 83-85 | Sans boîte à outils | Rouge | **M11950** |

| MODÈLES | DESCRIPTION | COULEUR | RÉF. |
|---|---|---|---|
| **GARDE-BOUE ARRIÈRE (SUITE)** | | | |
| ATC125M 84-85 | Sans boîte à outils | Rouge | **M11950** |
| TRX125 85-86 | Sans boîte à outils | Rouge | **M11950** |
| ATC185S 81-83 | Std | Rouge | **M12020** |
| ATC200E 82-83, ATC200ES 84, ATC200M 84-85 | Std | Rouge | **1404-0472** |
| ATC200S 84-86 | Sans boîte à outils | Rouge | **M12021** |
| ATC200X 83-85 | Std | Rouge | **M11980** |
| ATC200X 86-87 | Std | Blanc | **M11981** |
| ATC250ES 85-87 | Std (Lot de 2) | Rouge | **M11895** |
| ATC250R 81-82 | Std | Rouge | **M11990** |
| ATC250R 83-84 | Std | Rouge | **M11910** |
| ATC250R 85-86 | Std | Rouge | **M11911** |
| ATC250SX 85-87 | Sans boîte à outils | Rouge | **M11970** |
| TRX250R 86-89 | Std | Rouge | **M11710** |
| | Std | Blanc | **M11710W** |
| TRX250X 87-92 | Std | Noir | **1404-0030** |
| | Std | Rouge vif | **1404-0011** |
| | Std | Rouge | **M11733R** |
| TRX300EX 93-06 | Std | Noir | **1404-0030** |
| | Std | Rouge vif | **1404-0011** |
| | Std | Rouge | **M11733R** |
| ATC350X 85-86 | Std | Rouge | **M11982** |
| | Std | Blanc | **M11982W** |
| TRX400EX 99-07 | Std | Noir | **1404-0135** |
| | Std | Rouge vif | **M11743R** |
| TRX450R/ER 06-14 | Std | Noir | **1404-0188** |
| | Std | Blanc | **1404-0236** |
| **CAPOTS** | | | |
| TRX250R 86-87 | À ouïes avec plaque à n° | Look fibre de carbone | **0521-0171** |
| | À ouïes avec plaque à n° | Rouge | **0521-0170** |
| TRX250R 88-89 | Std., avec orifice pour phares | Rouge | **M50967R** |
| TRX400EX 05-07 | Std | Look fibre de carbone | **1404-0142** |
| TRX450R 04-05 | Std | Look fibre de carbone | **1404-0142** |

[1] Le phare d'origine doit être retiré.

Tous les produits avec une référence **MAGENTA GRAS** sont nouveaux en 2026.

## PIÈCES PLASTIQUES DE RECHANGE (SUITE)
### POUR QUADS HONDA (SUITE)


0520-2735


2001-1860


0701-0169


M58012


1404-0453


1404-0454

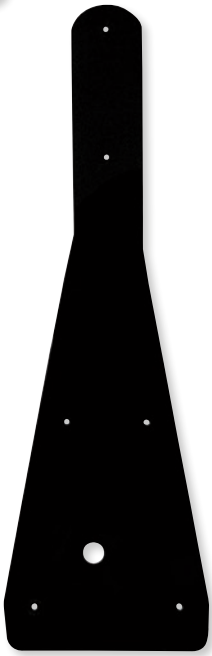
0521-0167


1414-0004

| MODÈLES | DESCRIPTION | COULEUR | RÉF. |
|---|---|---|---|
| **CAPOTS (SUITE)** | | | |
| TRX450R 04-05 (SUITE) | Racing (retirer le phare d'origine) | Noir | **0521-0148**[1] |
| TRX450R/ER 04-14 | Dominator à ouïes | Look fibre de carbone noire | **0520-2735** |
| | Dominator à ouïes | Noir | **0520-2737** |
| | Dominator à ouïes | Blanc | **0520-2738** |
| | Avec ouvertures de ventilation | Noir | **0521-0151**[1] |
| | Avec ouvertures de ventilation | Look fibre de carbone noire | **0521-0631**[1] |
| | Avec ouvertures de ventilation | Look fibre de carbone blanche | **0520-2736**[1] |
| | Ventilé | Stealth | **0520-1205** |
| TRX450R/ER 06-14 | Std | Noir | **0521-0502** |
| **TÊTE DE PHARE** | | | |
| ATC250R 85 | Std | Rouge | **0520-1248** |
| ATC250R 86 | Std | Rouge | **0520-1247** |
| ATC250SX 85 | Std | Blanc | **2001-1861** |
| ATC350X 05-86 | Std | Rouge | **2001-1860** |
| **CACHES DE RÉSERVOIR DE CARBURANT** | | | |
| TRX250R 86-89 | Std | Rouge | **M11722** |
| TRX400EX 99-07 | Std | Noir | **0701-0169** |

| MODÈLES | DESCRIPTION | COULEUR | RÉF. |
|---|---|---|---|
| **SABOTS** | | | |
| ATC200X 83-85 | Super | Rouge | **M58001** |
| ATC250R 85-86 | Super | Rouge | **M58002** |
| ATC350X 85-86 | Super | Rouge | **M58012** |
| | Super | Blanc | **M58012W** |
| TRX450R 04-05 | D'origine | Noir | **0521-0141** |
| TRX450R 06-17 | D'origine | Noir | **0521-0498** |
| | D'origine | Rouge vif | **0520-3233** |
| | D'origine | Blanc | **0521-0499** |
| **PLAQUES LATÉRALES** | | | |
| TRX350 4x4 86-89 | Std | Rouge | **1404-0453** |
| **COUVERCLE DE BATTERIE/ÉLECTRIQUE** | | | |
| TRX350 4x4 86-89 | Std | Noir Stealth | **1404-0454**[2] |
| **SABOTS** | | | |
| TRX450R 04-14 | - | Noir | **0521-0167** |
| **PROTECTIONS DE PLATINE/MAÎTRE-CYLINDRE ARRIÈRE** | | | |
| TRX450R 04-14 | - | Noir | **1414-0004** |

[1] Le phare d'origine doit être retiré.

[2] Sans articulation comme le modèle d'origine, mais se plie pour permettre l'accès.

Tous les produits avec une référence **MAGENTA GRAS** sont nouveaux en 2026.



1404-0049



1404-0422



1404-0292



0521-0159



0520-1183

## PIÈCES PLASTIQUES DE RECHANGE
### POUR KAWASAKI

- Le poly Maier est fabriqué en polyéthylène moulé sous vide haute densité
- Garantie d'un ajustement idéal ; utilisation du matériel de montage d'origine
- Un perçage peut être nécessaire sur certains modèles
- Les couleurs sont assorties aux couleurs d'origine

| MODÈLES | DESCRIPTION | COULEUR | RÉF. |
|---|---|---|---|
| **GARDE-BOUE AVANT** | | | |
| KFX700 04-11 | Std | Noir | **1404-0049** |
| | Std | Verte | **1404-0050** |
| | Std | Stealth | **1404-0416** |
| **GARDE-BOUE ARRIÈRE** | | | |
| KFX700 04-11 | Std | Stealth | **1404-0422** |
| **GARDE-BOUE ARRIÈRE COMPLÉMENTAIRES (LOT DE DEUX)** | | | |
| KFX450R 08-14 | - | Noir | **1404-0288** |
| | - | Look fibre de carbone noire | **1404-0292** |

| MODÈLES | DESCRIPTION | COULEUR | RÉF. |
|---|---|---|---|
| **CAPOTS** | | | |
| KFX400 03-06 | Plaque à n° ventilée | Noir | **0521-0157** |
| | Racing | Noir | **0521-0159** |
| KFX450R 08-14 | Racing | Noir | **0521-0517** |
| | Racing | Look fibre de carbone noire | **0521-0520** |
| KFX700 04-11 | Avec ouvertures de ventilation | Stealth | **0520-1194** |
| **CACHES DE FILTRE À AIR** | | | |
| KFX700 04-10 | Std | Stealth | **0520-1183** |



1404-0148

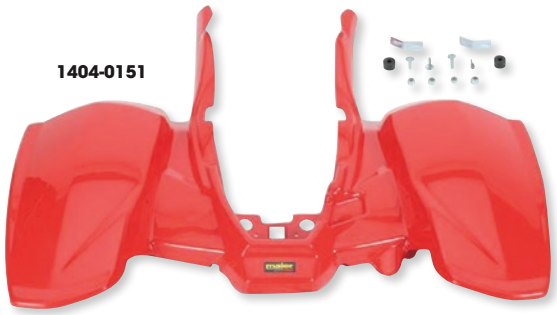

1404-0151



0521-0703



0521-0300

## PIÈCES PLASTIQUES DE RECHANGE
### POUR POLARIS

- Le poly Maier est fabriqué en polyéthylène moulé sous vide haute densité
- Garantie d'un ajustement idéal ; utilisation du matériel de montage d'origine
- Forage nécessaire
- Les couleurs sont assorties aux couleurs d'origine

| MODÈLES | DESCRIPTION | COULEUR | RÉF. |
|---|---|---|---|
| **GARDE-BOUE AVANT** | | | |
| Outlaw 450 S 08 | Std | Noir | **1404-0348** |
| Outlaw 500 06-07 | Std | Noir | **1404-0348** |
| Predator 500 03-07 | Std | Noir | **1404-0148** |
| Outlaw 525 S/IRS 08 | Std | Noir | **1404-0348** |
| **GARDE-BOUE ARRIÈRE** | | | |
| Outlaw 450 S 08 | Std | Noir | **1404-0351** |
| Outlaw 500 06-07 | Std | Noir | **1404-0351** |
| Predator 500 04-07 | Std | Noir | **1404-0150**[1] |
| | Std | Rouge vif | **1404-0151**[1] |
| Outlaw 525 S/IRS 08 | Std | Noir | **1404-0351** |

| MODÈLES | DESCRIPTION | COULEUR | RÉF. |
|---|---|---|---|
| **CAPOTS** | | | |
| Outlaw 450 MXR/525 IRS/525S 08-11 | Std | Noir | **0521-0704** |
| | Std | Look fibre de carbone noire | **0521-0703** |
| Outlaw 500 06-07 | Std | Noir | **0521-0704** |
| | Std | Look fibre de carbone noire | **0521-0703** |
| **CACHE POUR CAPOT VENTILÉ** | | | |
| Predator 500 03-07 | À utiliser avec garde-boue avant Maier | Noir | **0521-0300**[2] |

[1] Comprend la moitié inférieure du panneau latéral et nécessite l'ajustement des panneaux latéraux d'origine.

[2] À utiliser avec les garde-boue avant Maier pour une partie avant complète.

**Tous les produits avec une référence MAGENTA GRAS sont nouveaux en 2026.**


M17760


1404-0306


1420-0039


0521-0137


0521-0134


0521-0528


0701-0330

## PIÈCES PLASTIQUES DE RECHANGE

### POUR SUZUKI

- Le poly Maier est fabriqué en polyéthylène moulé sous vide haute densité
- Garantie d'un ajustement idéal ; utilisation du matériel de montage d'origine
- Un perçage peut être nécessaire sur certains modèles
- Les couleurs sont assorties à celles d'origine

| MODÈLES | DESCRIPTION | COULEUR | RÉF. |
|---|---|---|---|
| **GARDE-BOUE AVANT** | | | |
| LT230 QuadRunner 87-93 | Std | Orange | **M17779**[1] |
| LT230 QuadSport 85-88 | Std | Orange | **M17779**[1] |
| LT250R QuadRacer 85-92 | Std | Jaunes | **M17760**[1] |
| LT-R450 QuadRacer 06-09 | Std | Noir | **1404-0301** |
| | Racing | Look fibre de carbone noire | **1404-0266**[2] |
| **GARDE-BOUE ARRIÈRE** | | | |
| LT230 QuadRunner 87-93 | Std | Orange | **M17775** |
| | Std | Orange | **M17775** |
| LT250R QuadRacer 85-90 | Std | Jaunes | **M17750** |
| LT-R450 QuadRacer 06-09 | Std | Noir | **1404-0306** |
| | Std | Look fibre de carbone noire | **1404-0309** |
| **ENJOLIVEURS DE GARDE-BOUE (LOT DE 4)** | | | |
| LT-A/F450/500/700/ 750 KingQuad 07-18 | - | Noir texturé | **1420-0039** |
| **COQUE AVANT RACING** | | | |
| LT250R QuadRacer 85-92 | Capot de plaque à n° | Bleu foncé | **0521-0137** |

### COQUE AVANT RACING

- Garde-boue en une pièce et cache de réservoir pour Racing
- Capots vendus séparément

### CAPOTS

- Trois modèles disponibles

| MODÈLES | DESCRIPTION | COULEUR | RÉF. |
|---|---|---|---|
| **CAPOTS** | | | |
| LT250R QuadRacer 85-92 | Custom | Bleu foncé | **0521-0155** |
| | Cache pour capot | Bleu foncé | **0521-0134** |
| LT-Z400 QuadSport Z 03-08 | Racing | Noir | **0521-0159** |
| | Plaque à n° ventilée | Noir | **0521-0157** |
| **SABOTS** | | | |
| LT-R450 QuadRacer 06-09 | Std | Noir | **0521-0525** |
| | Std | Look fibre de carbone noire | **0521-0528** |
| | Std | Blanc | **0521-0526** |
| | Std | Look fibre de carbone blanche | **0521-0529** |
| **CACHES DE RÉSERVOIR DE CARBURANT** | | | |
| LT-R450 QuadRacer 06-09 | Std | Noir | **0701-0329** |
| | Std | Blanc | **0701-0330** |

[1] Vendus par deux.

[2] Le phare d'origine doit être retiré.

Tous les produits avec une référence **MAGENTA GRAS** sont nouveaux en 2026.



M18975

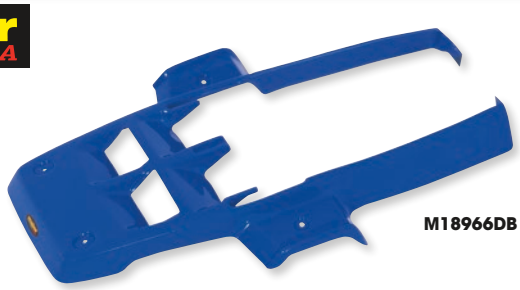

M18966DB



1404-0315



1420-0042

# PIÈCES PLASTIQUES DE RECHANGE

## POUR YAMAHA

- Le poly Maier est fabriqué en polyéthylène moulé sous vide haute densité
- Garantie d'un ajustement idéal ; utilisation du matériel de montage d'origine
- Un perçage peut être nécessaire sur certains modèles
- Les couleurs sont assorties à celles d'origine

## GARDE-BOUE AVANT

- Vente par paire

## COQUE AVANT RACING

- Garde-boue en une pièce et capot pour Racing

## CAPOTS

- Disponibles en style standard

| MODÈLES | STYLE | COULEUR | RÉF. |
|---|---|---|---|
| **GARDE-BOUE AVANT** | | | |
| YSF200 Blaster 88-06 | Deux pièces style OEM | Noir | **1404-0036** |
| | Deux pièces style OEM | Blanc | **M18975** |
| YFZ350 Banshee 87-06 | Std | Noir | **1404-0062** |
| | Std | Look fibre de carbone noire | **1404-0473** |
| | Std | Bleu foncé | **1404-0475** |
| | Std | Bleu électrique | **0520-4210** |
| | Std | Verte | **0520-4209** |
| | Std | Orange | **0520-4207** |
| | Std | Rose | **0520-4208** |
| | Std | Rouge | **1404-0476** |
| | Std | Stealth | **1404-0429** |
| | Std | Blanc | **1404-0474** |
| | Custom Racing | Blanc | **0520-4206** |
| | Racing | Noir | **1404-0470** |
| YFZ450R/X 09-13 | Std | Noir | **0520-4238** |
| | Std | Look fibre de carbone noire | **0520-4237** |
| | Std | Bleu | **1404-0408** |
| | Std | Blanc | **0520-4239** |
| YFM700R Raptor 06-12 | Std | Noir | **1404-0282** |
| | Std | Look fibre de carbone noire | **1404-0286** |
| | Std | Stealth | **1404-0420** |
| YFM700R Raptor 13-24 | Custom | Noir | **0520-4214** |
| | Custom | Noir Stealth | **0520-4211** |
| | Custom | Blanc | **0520-4212** |
| **COQUE AVANT RACING** | | | |
| YFS200 Blaster 88-06 | Std | Blanc | **M18975** |
| YFZ350 Banshee 87-06 | Racing | Look fibre de carbone noire | **1404-0479** |
| | Racing | Bleu foncé | **M18966DB** |
| | Racing | Stealth | **1404-0421** |
| | Racing | Blanc | **M18966** |
| YFZ450 04-13 | Racing | Noir | **1404-0066** |

## GARDE-BOUE ET CAPOTS PERSONNALISÉS

- Garde-boue et capots personnalisés qui remplacent les anciens modèles des machines d'origine et donnent à votre quad un look moderne

## PROTECTIONS DE PLATINE/ MAÎTRE-CYLINDRE ARRIÈRE

- Protègent le maître-cylindre arrière, l'articulation de bras oscillant et les cadres tubulaires
- Composite plastique polyéthylène quasiment incassable
- Vente par paire

| MODÈLES | STYLE | COULEUR | RÉF. |
|---|---|---|---|
| **GARDE-BOUE ARRIÈRE** | | | |
| YFZ350 Banshee 87-06 | Std | Blanc | **M18957** |
| | Std | Bleu foncé | **M18957DB** |
| | Std | Noir | **1404-0032** |
| | Std | Stealth | **1404-0427** |
| | Std | Look fibre de carbone noire | **1404-0477** |
| | Std | Rouge | **1404-0478** |
| YFZ450R/X 09-13 | Std | Noir | **0520-4241** |
| | Std | Look fibre de carbone noire | **0520-4240** |
| | Std | Bleu | **0520-4243** |
| | Std | Blanc | **0520-4242** |
| YFM700R Raptor 06-24 | Std | Noir | **1404-0311** |
| | Std | Look fibre de carbone noire | **1404-0315** |
| | Std | Bleu foncé | **1404-0313** |
| | Std | Look fibre de carbone blanche | **1404-0316** |
| | Std | Stealth | **1404-0426** |
| **ENJOLIVEURS DE GARDE-BOUE (LOT DE 4)** | | | |
| YFM550 Grizzly 09-14 | - | Noir texturé | **1420-0042** |
| YFM660 Grizzly 02-08 | - | Noir texturé | **1420-0041** |
| YFM700 Grizzly 07-14 | - | Noir texturé | **1420-0042** |
| **CACHE DE FEU ARRIÈRE** | | | |
| YFM700R Raptor 06-24 | - | Noir | **0521-0539** |
| | - | Look fibre de carbone noire | **0521-0543** |
| **SUPPORT D'INTERRUPTEUR/TABLEAU DE BORD** | | | |
| YFM700R Raptor 06-25 | - | Noir | **0521-0536** |
| **CAPOTS** | | | |
| YFS200 Blaster 88-02 | Ventilé | Bleu | **1404-0145** |
| YFM350R Raptor 02-13 | Std | Noir | **0521-0512** |
| | Std | Look fibre de carbone noire | **0521-0515** |
| YFZ450R/X 09-13 | Std | Look fibre de carbone noire | **0520-4255** |
| | Std | Bleu | **0520-4256** |
| | Std | Stealth | **0520-4254** |

Tous les produits avec une référence **MAGENTA GRAS** sont nouveaux en 2026.

maier USA

## PIÈCES PLASTIQUES DE RECHANGE (SUITE)
### POUR YAMAHA (SUITE)


0521-0548


M18959DB


0703-0093

| MODÈLES | STYLE | COULEUR | RÉF. |
|---|---|---|---|
| **CAPOTS (SUITE)** | | | |
| YFM700R Raptor 06-08 | Std | Noir | **0521-0545** |
| | Std | Look fibre de carbone noire | **0521-0548** |
| | Std | Look fibre de carbone blanche | **0521-0549** |
| YFM700R Raptor 09-12 | Std | Stealth | **0520-1206** |
| YFM700R Raptor 13-24 | Std | Noir | **0520-1822** |
| | Std | Noir Stealth | **0520-4213** |
| **HABILLAGES DE RADIATEUR** | | | |
| YFZ350 Banshee 87-06 | Std | Noir | **M18959BK** |
| | Std | Look fibre de carbone | **1404-0033** |
| | Std | Bleu foncé | **M18959DB** |
| | Std | Bleu électrique | **0520-4205** |
| | Std | Verte | **0520-4204** |
| | Std | Orange | **0520-4203** |
| | Std | Rouge | **M18959R** |
| | Std | Stealth | **0520-1184** |
| | Std | Blanc | **M18959W** |
| YFZ450R/X 09-13 | Std | Noir | **0520-4245** |
| | Std | Look fibre de carbone noire | **0520-4244** |
| | Std | Bleu | **0520-4247** |
| | Std | Blanc | **0520-4246** |
| **CACHES DE RÉSERVOIR DE CARBURANT** | | | |
| YFS200 Blaster 88-06 | Std | Noir | **M18977BK** |

| MODÈLES | STYLE | COULEUR | RÉF. |
|---|---|---|---|
| **CACHES DE RÉSERVOIR DE CARBURANT (SUITE)** | | | |
| YFZ350 Banshee 87-06 | Std | Noir | **0520-3092** |
| | Std | Look fibre de carbone | **0703-0093** |
| | Std | Bleu foncé | **M18958DB** |
| | Std | Bleu électrique | **0520-4202** |
| | Std | Verte | **0520-4201** |
| | Std | Orange | **0520-4200** |
| | Std | Rouge | **M18958R** |
| | Std | Stealth | **0520-1188** |
| | Std | Blanc | **M18958W** |
| YFZ450R/X 09-13 | Std | Noir | **0520-4249** |
| | Std | Look fibre de carbone noire | **0520-4248** |
| | Std | Blanc | **0521-0850** |
| YFM660R Raptor 01-05 | Std | Noir | **M18987BK** |
| YFM700R Raptor 06-12 | Std | Look fibre de carbone noire | **0521-0534** |
| | Std | Stealth | **0520-1187** |
| | Std | Blanc | **0521-0531** |
| **PLAQUES LATÉRALES** | | | |
| YFZ450R/X 09-13 | Std | Noir | **0520-4252** |
| | Std | Look fibre de carbone noire | **0520-4251** |
| | Std | Blanc | **0520-4253** |
| **PROTECTIONS DE PLATINE/MAÎTRE-CYLINDRE ARRIÈRE** | | | |
| YFZ450 04-13 | - | Noir | **1414-0001** |

MOOSE OFFROAD

## PROTECTIONS POUR CALE-PIEDS

- Manufacturé en aluminium 4 mm 5052
- Trous d'évacuation et de maintenance inclus
- Découpe au laser précise
- Traitement époxy résistant aux rayures
- Il protège le repose-pied, le couvercle de maître-cylindre de frein, le maître-cylindre et la bouteille de trop-plein de radiateur

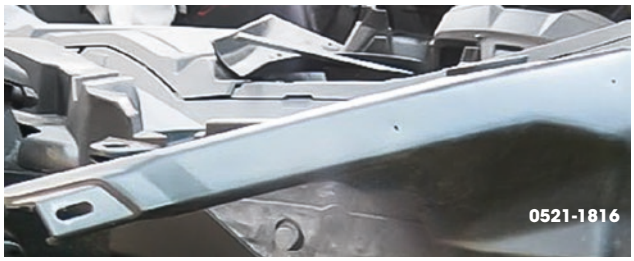
0521-1816

| MODÈLES | RÉF. |
|---|---|
| **CAN-AM** | |
| Defender HD5/HD8/HD10 17-19 | **0521-1814** |

| MODÈLES | RÉF. |
|---|---|
| **CAN-AM (SUITE)** | |
| Maverick X3 64 pouces/72 pouces 17-20 | **0521-1816** |

POWERMADD

## KITS D'EXTENSION D'ENJOLIVEURS DE GARDE-BOUE
### POUR POLARIS RZR

- Fabriqué en mousse AEPE à cellules fermées, extrêmement durable et flexible
- Protège le conducteur de la boue, de la saleté et des débris
- Se monte à l'intérieur des enjoliveurs de garde-boue d'origine
- Installation facile ; matériel et instructions inclus

**REMARQUE : Nécessite le perçage des enjoliveurs de garde-boue d'origine.**

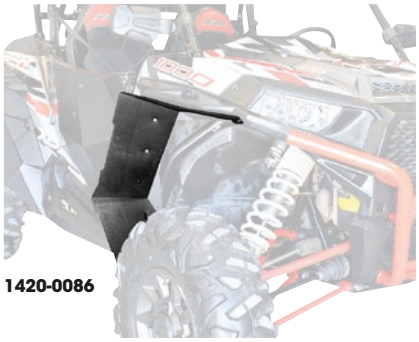
1420-0086


1420-0088

| MODÈLES | AVANT | ARRIÈRE |
|---|---|---|
| RZR 900 Trail S 23 | **1420-0086** | **1420-0088** |
| RZR S/RZR 4 900 EPS 15-22 | **1420-0086** | - |
| RZR 4 XP 900 60" 15-18 | - | **1420-0088** |
| RZR XP 900 60" 15-20 | - | **1420-0088** |

| MODÈLES | AVANT | ARRIÈRE |
|---|---|---|
| RZR XP/XP4/Turbo 14-23 | **1420-0086** | **1420-0087**[1] |
| RZR XP 1000 60" 16-22 | - | **1420-0088** |
| RZR 4 XP S 1000 60" 19-22 | - | **1420-0088** |

[1] Compatible avec les modèles de 64" de 14-22.

Tous les produits avec une référence **MAGENTA GRAS** sont nouveaux en 2026.

MOOSE OFFROAD

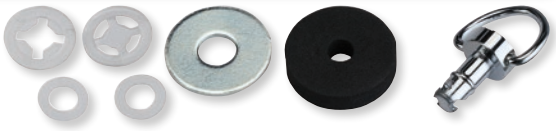

## BOULONS À SERRAGE RAPIDE PIVOTANTS D'UN QUART DE TOUR

- Pour fixer notamment des toits
- Vente par lots de 4

| DESCRIPTION | RÉF. |
|---|---|
| Boulons à démontage rapide quart de tour (rempl.) la pièce d'origine 715003815) | 0521-2128 |

QUAD LOGIC

## KITS DE MONTAGE/DÉMONTAGE RAPIDES POUR PANNEAUX LATÉRAUX DZUS

- Pour retirer facilement les panneaux latéraux sans outils
- Après installation, il est possible d'ôter, puis de remonter les panneaux latéraux en faisant pivoter les fixations d'un quart de tour
- Robustesse supérieure à celle des rivets en plastique
- Les fixations restent accrochées aux panneaux latéraux
- Renferment tout le nécessaire à l'installation des panneaux latéraux, ainsi que des instructions de montage



0521-2165

| MODÈLES | RÉF. |
|---|---|
| **POLARIS** | |
| Sportsman 450 (tous) 16-24 | 0521-2165 |
| Sportsman 570 (tous) 14-24 | 0521-2165 |
| Scrambler 850 13-22 | 0521-2167 |

| MODÈLES | RÉF. |
|---|---|
| **POLARIS (SUITE)** | |
| Sportsman 850 (tous, sauf High Lifter/Touring) 17-24 | 0521-2166 |
| Scrambler 1000 14-22 | 0521-2167 |
| Sportsman 1000 (tous, sauf High Lifter/Touring) 17-24 | 0521-2166 |

QUAD LOGIC

## KITS DE GOUPILLES DE RÉPARATION POUR CARÉNAGE

- Goupilles de rechange pour panneaux latéraux et de console en aluminium taillé dans la masse durable
- Permettent de remplacer les goupilles en plastique cassées et évitent ainsi le changement coûteux des panneaux ou du capot dans leur ensemble
- Assurent un ajustement précis, pour un maintien sécurisé
- La pièce 0521-2168 inclut une goupille et une vis à tête bombée
- La pièce 0521-2169 se compose de quatre goupilles, de quatre vis à tête bombée et d'une rondelle, pour un panneau latéral
- La pièce 0521-2170 inclut quatre goupilles, quatre goujons et deux rondelles



0521-2169

0521-2170

| MODÈLES | KITS PANNEAUX LATÉRAUX | KIT PANNEAU DE CONSOLE |
|---|---|---|
| **CAN-AM** | | |
| Renegade 500 08-15 | 0521-2169 | 0521-2170 |
| Renegade 570 16-22 | 0521-2169 | 0521-2170 |
| Renegade 800 07-15 | 0521-2169 | 0521-2170 |
| Renegade 850 16-22 | 0521-2169 | 0521-2170 |
| Renegade 1000 12-24 | 0521-2169 | 0521-2170 |

| MODÈLES | KITS PANNEAUX LATÉRAUX | KIT PANNEAU DE CONSOLE |
|---|---|---|
| **POLARIS** | | |
| Sportsman 400 05 | 0521-2168 | - |
| Sportsman 450 06-07 | 0521-2168 | - |
| Sportsman 500 (tous) 05-10 | 0521-2168 | - |
| Sportsman 600 05 | 0521-2168 | - |
| Sportsman 700 (tous) 05-07 | 0521-2168 | - |
| Sportsman 800 (tous) 05-10 | 0521-2168 | - |

QUAD LOGIC

## KITS DE GOUPILLES DE RÉPARATION POUR TIGE DE SIÈGE

- Pour réparer les tiges de fixation de siège en plastique cassées ou endommagées
- L'axe en acier ne se plie pas et ne se rompt pas et restera toujours en place
- Maintiennent fermement le siège pour qu'il ne bouge pas



0820-0263

| MODÈLES | RÉF. |
|---|---|
| **POLARIS** | |
| Hawkeye 300 09-10 | 0820-0263 |
| Sportsman 300 09-10 | 0820-0263 |
| Sportsman 400 09-10 | 0820-0263 |
| Sportsman 450 16-24 | 0820-0261 |
| Sportsman 500 Touring/X2 08-13 | 0820-0263 |
| Sportsman 550 09-14 | 0820-0262 |
| Sportsman 570 (tous les modèles avec châssis standard) 14-24 | 0820-0261 |
| Sportsman 700 X2 08 | 0820-0263 |
| Sportsman 800 Touring/X2 08-09 | 0820-0263 |

| MODÈLES | RÉF. |
|---|---|
| **POLARIS (SUITE)** | |
| Scrambler 850 13-23 | 0820-0262 |
| Sportsman 850 (tous les modèles avec châssis standard) 09-24 | 0820-0262 |
| Sportsman 850 Touring 15-24 | 0820-0263 |
| Scrambler 1000 14-23 | 0820-0262 |
| Sportsman 1000 (tous les modèles avec châssis standard) 15-24 | 0820-0262 |
| Sportsman 1000 Touring 15-24 | 0820-0263 |

PARTS EUROPE

## CLIPS POUR CORPS ET GARDE-BOUE

- À utiliser pour remplacer de façon économique les clips de corps ou de garde-boue endommagés ou perdus
- Compatible avec les modèles Honda, Kawasaki, Polaris et Suzuki
- Vente par lots de 10

| DESCRIPTION | RÉF. |
|---|---|
| Clips pour corps et garde-boue | 0521-0257 |

Tous les produits avec une référence **MAGENTA GRAS** sont nouveaux en 2026.

MOOSE OFFROAD

## SIÈGE

### POUR POLARIS RZR 900 15-21 ET RZR 1000 TURBO 12-21

- Siège à suspension ; en tube en acier de 0,060
- Vinyle de qualité marine résistant aux éléments ; mousse haute qualité pour plus de confort
- Section arrière ventilée permettant d'évacuer l'eau, le sable et la poussière
- Fond de siège court et grand dosseret ; côtés rabaissés facilitant l'entrée et la sortie
- Dimensions : 58,5 cm l x 89 cm H x 39,5 cm P (23" x 35" x 15,5")



| DESCRIPTION | RÉF. |
|---|---|
| Siège | 0812-0176 |

0821-0995



0821-2249



MOOSE OFFROAD

## HOUSSES DE SIÈGE

- Protègent votre siège des perforations et de l'usure quotidienne
- Fabriqué en nylon noir 600D

| MODÈLES | RÉF. |
|---|---|
| **CAN-AM** | |
| Defender (tous) | 0821-2650 |
| Defender Limited/XT-P (tous) | 0821-3596 |
| Defender MAX Limited/XT-P (tous) | 0821-3597 |
| Commander 20-23 | 0821-3595 |
| Maverick 19-23 | 0821-3595 |
| **HONDA** | |
| Pioneer 1000 (tous) | 0821-2654 |
| Pioneer 1000-6 23-24 | 0821-3592 |
| Talon 4 (tous) | 0821-3594 |
| **KAWASAKI** | |
| MULE 2500/3000/4000 (tous) | MUDKM-124 |
| MULE PRO-MX (tous) | 0821-3598 |

| MODÈLES | RÉF. |
|---|---|
| **KAWASAKI (SUITE)** | |
| MULE PRO-FX 820/1000 (tous) | 0821-2656 |
| **POLARIS** | |
| Ranger Full-Size (tous) 02-08 | MUDPR-112 |
| Ranger Full-Size (tous) 09-13 | 0821-0995 |
| Ranger XP 900 13-15 | 0821-1778[1] |
| RZR Pro XP 4 (tous) | 0821-3599 |
| **YAMAHA** | |
| Rhino 450/660/700 04-11 | 0821-0710[2] |
| Viking 700 15-16 | 0821-2249 |
| Wolverine X4 (tous) | 0821-3600 |

[1] Uniquement pour les dosserets 60/40.
[2] Housses de selle en néoprène.

QUAD LOGIC

## BOUCHON DE VIDANGE AU SOL



- Bouchon de vidange de rechange au sol de type origine ; RÉF. d'origine n° 5414964

| MODÈLES | RÉF. |
|---|---|
| **POLARIS** | |
| RZR 900 (tous) 15-20 | 0521-1665 |
| RZR Turbo (tous) 16-21 | 0521-1665 |
| General 1000 16-25 | 0521-1665 |

| MODÈLES | RÉF. |
|---|---|
| **POLARIS (SUITE)** | |
| RS1 18-22 | 0521-1665 |
| RZR 1000 (tous) 14-23 | 0521-1665 |

KLOCK Werks

## MODULE DE DÉRIVATION DE CEINTURE DE SÉCURITÉ

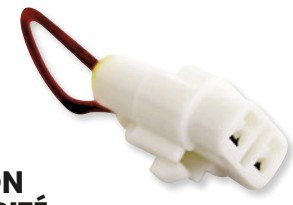

- Attache pour ceinture de sécurité semblable à celle des harnais
- La dérivation de la ceinture permet d'atteindre des vitesses élevées sur les pistes
- Dispositif à installation rapide
- Aucune découpe ni aucun assemblage ou soudage nécessaire

| MODÈLES | RÉF. |
|---|---|
| Tous Yamaha YXZ, Wolverine, Viking 16-21 et Kawasaki Teryx KRX 1000 20-21 | 2120-0950 |

Tous les produits avec une référence **MAGENTA GRAS** sont nouveaux en 2026.


4510-1243


4510-1245


4510-1246


4510-1244

## HARNAIS

- Système de fermeture en quatre points
- Sangles de 51 mm de large procurant confort et sécurité
- Sangles de poitrine/d'épaules rembourrées extra larges
- Ajustement et dégagement faciles des sangles d'épaules et sous-abdominale
- Boucle style automobile à simple clic pour une installation dans le véhicule et un détachement rapides
- Boucle intégrée au niveau de la poitrine qui maintient les sangles en place sur les épaules
- Installation avec boulon universel ou par enroulement sur l'arceau de la plupart des SSV
- Vente à l'unité

| COULEUR | RÉF. |
|---|---|
| Noir | 4510-1243 |

| COULEUR | RÉF. |
|---|---|
| Bleu | 4510-1245 |

| COULEUR | RÉF. |
|---|---|
| Gris | 4510-1246 |

| COULEUR | RÉF. |
|---|---|
| Rouge | 4510-1244 |



## FIXATION DE HARNAIS

### POUR POLARIS

- Permet d'installer correctement un harnais à 4 ou 5 points sur la cage d'origine
- Produit à boulonner, sans découpe ni soudure
- Finition époxy

| DESCRIPTION | RÉF. |
|---|---|
| RZR 900 (tous) 15-20 | 4510-1616 |
| RZR 1000 XP (tous) 14-21 | 4510-1616 |

| DESCRIPTION | RÉF. |
|---|---|
| RZR Turbo (tous sauf Pro-XP) 16-21 | 4510-1616 |






## PASSAGE DE HARNAIS

- Conçu pour les sièges Polaris d'origine
- Installation facile
- Donne au sanglage un aspect soigné
- Permet de monter sur les sièges d'origine des harnais à 4 ou 5 points
- En plastique durable
- Design à emboîter
- Instructions simples avec notice de montage fournies
- Vente à l'unité

| MODÈLES | RÉF. |
|---|---|
| **POLARIS** | |
| RZR 900 (tous) 15-21 | 4510-1444 |
| General 1000 (tous) 16-21 | 4510-1444 |
| RZR XP 1000 (tous) 14-21 | 4510-1444 |

| MODÈLES | RÉF. |
|---|---|
| **POLARIS (SUITE)** | |
| RZR Turbo (tous sauf Pro-XP) 16-21 | 4510-1444 |
| RZR RS1 18-21 | 4510-1444 |

Tous les produits avec une référence **MAGENTA GRAS** sont nouveaux en 2026.



## DOSSERET

- Dosseret noir pour quad
- Vente à l'unité

| DESCRIPTION | RÉF. |
|---|---|
| Dosseret | 3550-0487 |




## HOUSSE DE SELLE CORDURA

- Compatible avec les housses de selle existantes
- Aucun agrafage nécessaire : le cordon de serrage élastique cousu à l'intérieur de la partie inférieure maintient la housse en place
- Résistance aux intempéries et lavable à la machine
- Disponibilité en noir

| MODÈLES | RÉF. |
|---|---|
| **ARCTIC CAT** | |
| Tous les modèles 4x4 99-01 uniquement | MUD101 |
| Tous les modèles 4x4 (sauf TBX) 02-04 uniquement | 0821-0194 |
| **HONDA** | |
| TRX300 4x4 88-95 | MUD102 |
| TRX300 2x4/4x4 96-00 | MUD102 |
| TRX350 Rancher 2x4/4x4 00-03 | MUD112 |
| TRX350/400 Rancher 4x4/2x4 04-07 | 0821-0195 |
| TRX400 4x4 Foreman 98-04 | MUD103 |
| TRX420 Rancher (modèles IRS) 07-14 | 0821-0717 |
| TRX420 Rancher (axe droit) 14-20 | 0821-1782 |
| TRX450S/ES 4x4 Foreman 98-04 | MUD103 |

| MODÈLES | RÉF. |
|---|---|
| **HONDA (SUITE)** | |
| TRX500 Foreman 05-11 | 0821-0329 |
| TRX500 Foreman 12-19 | 0821-1780 |
| TRX500 Rubicon 05-12 | 0821-0333 |
| TRX650 Rincon 03-05 | MUD121 |
| TRX680 Rincon 06-15 | MUD121 |
| **POLARIS** | |
| 300 Xplorer 98-02 | MUD105 |
| 300 Xpress 98-02 | MUD105 |
| 325 Magnum 00-02 | MUD105 |
| 325 Xpedition 01-02 | MUD105 |
| 335 Sportsman 98-03 | MUD105 |
| 400 Xplorer 99-02 | MUD105 |

| MODÈLES | RÉF. |
|---|---|
| **POLARIS (SUITE)** | |
| 425 Xpedition 00-02 | MUD105 |
| 425 2x4/4x4 Magnum 96-98 | MUD105 |
| 500 Magnum 99-02 | MUD105 |
| 500 Sportsman 98-03 | MUD105 |
| 700 Sportsman 02-03 | MUD105 |
| 400/500/600/700/800 Sportsman 05-10 | 0821-0337 |
| **YAMAHA** | |
| YFM550 Grizzly 09-15 | 0821-0719 |
| YFM660 Grizzly 02-07 | MUD117 |
| YFM700 Grizzly 07-15 | 0821-0719 |



## HOUSSES DE SELLE ANTI-DÉRAPANTES

- Matériau antidérapant caoutchouté « Diamond »
- Avec double couture pour la durabilité
- Adhérence supérieure dans toutes les conditions de pilotage

| MODÈLES | RÉF. |
|---|---|
| **HONDA** | |
| TRX400EX 99-07 | 0821-1187 |
| TRX450R 04-14 | 0821-1032 |

| MODÈLES | RÉF. |
|---|---|
| **SUZUKI** | |
| LT-R450 QuadRacer 06-09 | 0821-1031 |

| MODÈLES | RÉF. |
|---|---|
| **YAMAHA** | |
| YFZ450R 09-26 | 0821-1036 |
| YFM700 Raptor 06-26 | 0821-1034 |

Tous les produits avec une référence **MAGENTA GRAS** sont nouveaux en 2026.

0821-2629



0821-0997




MOOSE OFFROAD

## HOUSSES DE SELLE DE RECHANGE TYPE ORIGINE

- Vinyle de qualité marine renforcé
- Avec protection anti-UV pour une longue durée de vie
- Avec double couture pour la durabilité

| MODÈLES | NOIR - RÉF. | CAMOUFLAGE HIDDEN CREEK XSZAUTUMN - RÉF. |
|---|---|---|
| **ARCTIC CAT** | | |
| 400 06-10 | **0821-1183** | **0821-2618** |
| 450 11-12 | **0821-1183** | **0821-2618** |
| 500 05-08 | **0821-1183** | **0821-2618** |
| 500/550 Alterra 16 | **0821-3282** | - |
| XR 500/550/700 15 | **0821-3282** | - |
| 550 09-14 | **0821-1183** | **0821-2618** |
| 570 Alterra 19-20 | **0821-3282** | - |
| 600 Alterra 23-25 | **0821-3282** | - |
| 650 05-10 | **0821-1183** | **0821-2618** |
| 700 06-14 | **0821-1183** | **0821-2618** |
| 700 Alterra 16-20 | **0821-3282** | - |
| 1000 08-17 | **0821-1183** | **0821-2618** |
| **CAN-AM** | | |
| Outlander 450-570 17-25 | **0821-2360** | - |
| Outlander 500 07-12 | **0821-1406** | **0821-2616** |
| Outlander 500 13-16 | **0821-2360** | - |
| Renegade 500 07-15 | **0821-1412** | - |
| DS650 00-07 | **0821-1413** | - |
| Outlander 650 07-12 | **0821-1406** | **0821-2616** |
| Outlander 650 13-21 | **0821-2360** | - |
| Renegade 650 23-25 | **0821-1412** | - |
| Outlander 800 06-12 | **0821-1406** | **0821-2616** |
| Outlander 800 13-15 | **0821-2360** | - |
| Renegade 800 07-15 | **0821-1412** | - |
| Outlander 850 16-26 | **0821-2360** | - |
| Renegade 850 17-26 | **0821-1412** | - |
| Outlander 1000 12-26 | **0821-2360** | - |
| Renegade 1000 12-26 | **0821-1412** | - |
| **CFMOTO** | | |
| CFORCE 400 16-21 | **0821-3650** | - |
| CFORCE 400 22-25 | **0821-3652** | - |
| CFORCE 500 17-21 | **0821-3650** | - |
| CFORCE 500 22-25 | **0821-3652** | - |
| CFORCE 600 20-24 | **0821-3651** | - |
| CFORCE 600 25 | **0821-3653** | - |
| **HONDA** | | |
| TRX90 93-05 | **0821-1512** | - |
| TRX200 91-97 | **0821-1414** | - |
| TRX250EX 01-05 | **0821-1003** | - |
| TRX250EX 06-26 | **0821-1005** | - |
| TRX250 Recon 97-04 | **0821-1186** | - |
| TRX250 Recon 05-26 | **0821-1004** | - |
| TRX250R 86-89 | **0821-1411** | - |
| TRX250X 87-92 | **0821-1006** | - |
| TRX300EX 93-06 | **0821-1006** | - |
| TRX300FW 88-00 | **0821-1008** | **0821-2625** |
| TRX350/400 Rancher 00-03 | **0821-1009** | **0821-2626** |
| TRX350/400 Rancher 04-07 | **0821-1010** | **0821-2627** |
| TRX400EX 99-07 | **0821-1012** | - |
| TRX400FW Foreman 95-01 | **0821-1011** | - |
| TRX420 Rancher 07-13 | **0821-1013** | **0821-2628** |
| TRX420 Rancher 14-26 | **0821-1517** | **0821-2630** |
| TRX450FW Foreman 98-04 | **0821-1014** | **0821-2629** |
| TRX500 Foreman 05-11 | **0821-1016** | - |
| TRX500 Foreman 14-19 | **0821-1517** | **0821-2630** |
| TRX500 Rubicon 15-26 | **0821-2361** | - |
| TRX500FW Rubicon 01-04 | **0821-1015** | - |
| TRX500FW Rubicon 05-14 | **0821-1016** | - |
| TRX520 Foreman 20-26 | **0821-1517** | **0821-2630** |
| TRX650 Rincon 03-06 | **0821-1017** | - |
| TRX680 Rincon 06-24 | **0821-1017** | - |
| TRX700 Rubicon 25-26 | **0821-1017** | - |
| TRX700XX 08-09 | **0821-1018** | - |
| **KAWASAKI** | | |
| KLF220 Bayou 88-01 | **0821-1184** | - |
| KLF250 Bayou 02-11 | **0821-1184** | - |

| MODÈLES | NOIR - RÉF. | CAMOUFLAGE HIDDEN CREEK XSZAUTUMN - RÉF. |
|---|---|---|
| **KAWASAKI (SUITE)** | | |
| KLF300 Bayou 2x4 89-04 | **0821-1408** | - |
| KLF300 Bayou 4x4 89-04 | **0821-1178** | - |
| KVF300 Prairie 99-02 | **0821-1127** | - |
| KVF360 Prairie 02-14 | **0821-1416** | - |
| KLF400 Bayou 93-99 | **0821-1178** | - |
| KVF400 Prairie 97-02 | **0821-1127** | - |
| KVF650i Brute Force 05-17 | **0821-0998** | **0821-2619** |
| KVF650 Brute Force 06-11 | **0821-0997** | - |
| KVF650 Prairie 02-03 | **0821-0997** | - |
| KVF700 Prairie 04-06 | **0821-0997** | - |
| KVF750 Brute Force 05-26 | **0821-0998** | **0821-2619** |
| **POLARIS** | | |
| Magnum 325 00-02 | **0821-1001** | **0821-2621** |
| Trail Boss 325 94-97 | **0821-1409** | - |
| Magnum 330 03-06 | **0821-1001** | **0821-2621** |
| Trail Boss 330 02-09 | **0821-1001** | **0821-2621** |
| Sportsman 335 99-00 | **0821-1001** | **0821-2621** |
| Sportsman 400 94-97 | **0821-1409** | - |
| Sportsman 400 01-04 | **0821-1001** | **0821-2621** |
| Sportsman 400 05, 11-14 | **0821-1002** | **0821-2622** |
| Sportsman 450 06-07 | **0821-1002** | **0821-2622** |
| Sportsman 450 18-25 | **0821-3005** | - |
| Magnum 500 99-02 | **0821-1001** | **0821-2621** |
| Sportsman 500 96-04 | **0821-1001** | **0821-2621** |
| Sportsman 500 05-14 | **0821-1002** | **0821-2622** |
| Sportsman 550 17-21 | **0821-3006** | - |
| Sportsman XP 550 09-17 | **0821-1513** | **0821-2623** |
| Sportsman 570 14-17 | **0821-2362** | - |
| Sportsman 570 18-25 | **0821-3005** | - |
| Sportsman 600 03-04 | **0821-1001** | **0821-2621** |
| Sportsman 600 05 | **0821-1002** | **0821-2622** |
| Sportsman 700 02-04 | **0821-1001** | **0821-2621** |
| Sportsman 700 05-07 | **0821-1002** | **0821-2622** |
| Sportsman 800 05-14 | **0821-1002** | **0821-2622** |
| Scrambler 850 14-26 | **0821-3007** | - |
| Sportsman 850 17-26 | **0821-3006** | - |
| Sportsman 850 High Lifter 18-24 | **0821-3008** | - |
| Sportsman XP 850 09-17 | **0821-1513** | **0821-2623** |
| Scrambler 1000 14-24 | **0821-3007** | - |
| Sportsman 1000 17-26 | **0821-3006** | - |
| Sportsman 1000 High Lifter 18-24 | **0821-3008** | - |
| Sportsman 1000 Mud Editon 25-26 | **0821-3008** | - |
| **SUZUKI** | | |
| LT-F160 89-01 | **0821-1417** | - |
| LT-F250 Ozark 02-14 | **0821-1179** | - |
| LT-F250 QuadRunner 87-89 | **0821-1128** | - |
| LT-F250 QuadRunner 99-02 | **0821-1129** | - |
| LT-Z250 QuadSport 03-09 | **0821-1181** | - |
| LT-F300 KingQuad 91-98 | **0821-1128** | - |
| LT-F300 KingQuad 99-02 | **0821-1129** | - |
| LT-F400 Eiger 02-07 | **0821-1000** | - |
| LT-Z400 03-08 | **0821-1182** | - |
| LT-A400 KingQuad 08-25 | **0821-1514** | - |
| LT-A450 KingQuad 07-09 | **0821-0999** | **0821-2620** |
| LT-A500 KingQuad 09 -25 | **0821-0999** | **0821-2620** |
| LT-F500 QuadRunner 98-02 | **0821-1180** | - |
| LT-A500 Vinson 02-07 | **0821-1185** | - |
| LT-A700 KingQuad 05-07 | **0821-0999** | **0821-2620** |
| LT-A750 KingQuad 08-25 | **0821-0999** | **0821-2620** |
| **YAMAHA** | | |
| YFM125 Raptor 11-13 | **0821-1516** | - |
| YSF200 Blaster 88-06 | **0821-1028** | - |
| YFM250 Bear Tracker 99-04 | **0821-1418** | - |
| YFB250 Timberwolf 92-01 | **0821-1019** | - |
| YFM250 Big Bear 07-09 | **0821-1020** | **0821-2633** |

Tous les produits avec une référence **MAGENTA GRAS** sont nouveaux en 2026.

## HOUSSES DE SELLE DE RECHANGE TYPE ORIGINE (SUITE)

| MODÈLES | NOIR - RÉF. | CAMOUFLAGE HIDDEN CREEK XSZAUTUMN - RÉF. |
|---|---|---|
| **YAMAHA (SUITE)** | | |
| YFM250 Bruin 05-06 | **0821-1020** | **0821-2633** |
| YFM250 Raptor 08-13 | **0821-1516** | - |
| YFM250R Raptor 11-12 | **0821-1516** | - |
| YFM350 Bruin 04-06 | **0821-1020** | **0821-2633** |
| YFM350 Grizzly 07-14 | **0821-1020** | **0821-2633** |
| YFM350 Wolverine 95-05 | **0821-1022** | - |
| YFZ350 Banshee 87-06 | **0821-1027** | - |
| YFM350 Big Bear 87-99 | **0821-1130** | - |
| YFM400 Big Bear 00-06 | **0821-1023** | - |
| YFM400 Grizzly 07-08 | **0821-1020** | **0821-2633** |
| YFM400 Kodiak 93-95 | **0821-1420** | - |

| MODÈLES | NOIR - RÉF. | CAMOUFLAGE HIDDEN CREEK XSZAUTUMN - RÉF. |
|---|---|---|
| **YAMAHA (SUITE)** | | |
| YFM400 Kodiak 96-99 | **0821-1410** | - |
| YFM400 Kodiak 00-06 | **0821-1020** | **0821-2633** |
| YFM450 Grizzly 07-14 | **0821-1020** | **0821-2633** |
| YFM450 Kodiak 00-06 | **0821-1020** | **0821-2633** |
| YFM450 Kodiak 18-26 | **0821-2364** | **0821-2637** |
| YFM550 Grizzly 09 -14 | **0821-1025** | **0821-2634** |
| YFM660 Grizzly 02-08 | **0821-1026** | **0821-2635** |
| YFM600 Grizzly 97-01 | **0821-1131** | - |
| YFM660 Raptor 01-05 | **0821-1405** | - |
| YFM700 Grizzly 07-15 | **0821-1025** | **0821-2634** |
| YFM700 Grizzly 16-26 | **0821-2363** | - |
| YFM700 Kodiak 16-26 | **0821-2364** | **0821-2637** |

## HOUSSE DE SELLE DIAMONT 2 PLACES

### POUR CAN-AM RENEGADE 500/800/850 08-18

- Épouse la forme de la selle OEM, même avec des mousses plus épaisses jusqu'à près de 2 cm
- Fabriquée en une seule pièce de matériau uni ultra adhérent
- Très résistante à l'usure, même lorsque le pilote utilise des genouillères de protection
- Adhérence accrue dans des conditions difficiles
- Assemblage simple



| DESCRIPTION | RÉF. |
|---|---|
| Housse de selle Diamont 2 places | **0821-3666** |

## MOUSSE DE SELLE

- Remplacez votre selle usée !
- Mousse de selle de type origine, à un prix nettement inférieur
- S'utilise avec le support d'origine



| MODÈLES | RÉF. |
|---|---|
| **ARCTIC CAT** | |
| 400 06-10 | **0812-0044** |
| 450 11-12 | **0812-0044** |
| 500 05-08 | **0812-0044** |
| 550 09-14 | **0812-0044** |
| 650 05-10 | **0812-0044** |
| 700 06-14 | **0812-0044** |
| 1000 08-17 | **0812-0044** |
| **CAN-AM** | |
| Outlander 500/650 07-12 | **0812-0043** |
| Outlander 800 06-11 | **0812-0043** |
| **HONDA** | |
| TRX350/400 Rancher 00-03 | **0812-0019** |
| TRX350/400 Rancher 04-07 | **0812-0047** |
| TRX420 Rancher 07-13 | **0812-0048** |
| TRX450R/ER 04-14 | **0812-0191** |
| TRX500FW Rubicon 05-14 | **0812-0046** |
| TRX500 Foreman 05-11 | **0812-0046** |
| **KAWASAKI** | |
| KFX450 08-14 | **0812-0195** |
| **POLARIS** | |
| 325 Magnum 00-02 | **0812-0022** |
| 330 Magnum 03-06 | **0812-0022** |
| 330 Trail Boss 02–09 | **0812-0022** |
| 335 Sportsman 99-00 | **0812-0022** |
| 400 Sportsman 01-04 | **0812-0022** |

| MODÈLES | RÉF. |
|---|---|
| **POLARIS (SUITE)** | |
| 400 Sportsman 05 | **0812-0045** |
| 400 Sportsman 11-14 | **0812-0045** |
| 450 Sportsman 06-07 | **0812-0045** |
| 500 Magnum 99-02 | **0812-0022** |
| 500 Sportsman 96-04 | **0812-0022** |
| 500 Sportsman 05-13 | **0812-0045** |
| 600 Sportsman 03-04 | **0812-0022** |
| 600 Sportsman 05 | **0812-0045** |
| 700 Sportsman 02-04 | **0812-0022** |
| 700 Sportsman 05-07 | **0812-0045** |
| 800 Sportsman 05-14 | **0812-0045** |
| **SUZUKI** | |
| LT-R450 QuadRacer 06-09 | **0812-0194** |
| **YAMAHA** | |
| YFM250 Big Bear 07-09 | **0812-0023** |
| YFM250 Bruin 05-06 | **0812-0023** |
| YFM350 Bruin 04-06 | **0812-0023** |
| YFM350 Grizzly 07-11 | **0812-0023** |
| YFM400 Kodiak 00-06 | **0812-0023** |
| YFM450 Kodiak 00-06 | **0812-0023** |
| YFZ450 04-13 | **0812-0193** |
| YFZ450R 09-26 | **0812-0192** |
| YFM550 Grizzly 09-14 | **0812-0042** |
| YFM660 Grizzly 02-08 | **0812-0021** |
| YFM700 Grizzly 07-15 | **0812-0042** |

Tous les produits avec une référence **MAGENTA GRAS** sont nouveaux en 2026.



F699

SADDLEMEN
THE GEL-SEAT EXPERTS / SINCE 1987

## KITS DE RÉPARATION POUR MOUSSE DE SELLE

- Les kits comprennent la mousse de selle pour moto, il ne s'agit pas de la mousse classique disponible dans les selleries, qui n'est pas suffisamment dense pour réparer correctement les selles de motos
- La RÉF. F699 comprend plusieurs pièces de mousse d'embase dense ainsi qu'une feuille de mousse de revêtement à basse densité pour les réparations plus importantes
- La RÉF. 0810-1312 comprend uniquement la mousse faible densité 13 mm x 91 cm x 132 cm ($^1/_2$" x 3' x 52"), qui suffit généralement pour les réparations dites « cosmétiques » om les dommages mesurent 6 mm ($^1/_4$") voire moins (sans grands morceaux inclus)

| DESCRIPTION | RÉF. |
|---|---|
| Kit de mousse intégral (avec grands morceaux) | F699 |

| DESCRIPTION | RÉF. |
|---|---|
| Mousse cosmétique (sans gros morceaux) | 0810-1312 |





PARTS UNLIMITED

## MATÉRIAU DE REVÊTEMENT TEXHYDE

- Le matériau de revêtement robuste Texhyde est l'idéal pour retapisser les selles vieilles ou customisées
- Avec texture cuir pleine fleur et doublure robuste
- Reste flexible même par temps extrêmement froid
- En taille L (91 cm l x 137 cm L (36" x 54")), recouvre la plupart des selles

| DESCRIPTION | RÉF. |
|---|---|
| Matériau de revêtement Texhyde | 39-77D |

DAYTONA

## AUTOCOLLANT DE RÉPARATION DE SELLE

- Bande adhésive en similicuir et adhésif acrylique
- Dimensions : 17 mm L x 110 mm l (0,66" x 4,33")

| DESCRIPTION | RÉF. |
|---|---|
| Autocollant de réparation de selle | 0821-3646 |

K&L GENUINE

## KIT DE CAOUTCHOUC POUR COUSSIN DE SELLE



- Remplace le caoutchouc de coussin usé ou séché
- Lot de quatre

| MODÈLES | RÉF. |
|---|---|
| **HONDA** | |
| TRX90 93-07 | 0820-0034 |
| TRX200D FourTrax Type II 91-96 | 0820-0034 |
| TRX200 FourTrax 90-91 | 0820-0034 |
| TRX250 Recon 97-01 | 0820-0034 |
| TRX250EX/Sportrax 01-08 | 0820-0034 |
| TRX250TE Recon ES 02-08 | 0820-0034 |
| TRX250TM Recon 02-08 | 0820-0034 |
| TRX300EX/FourTrax/Sportrax 93-08 | 0820-0034 |
| TRX300FW FourTrax 4x4 90-00 | 0820-0034 |
| TRX350FM Rancher 4x4 00-06 | 0820-0034 |
| TRX350TE Rancher ES 00-06 | 0820-0034 |
| TRX350TM Rancher 00-06 | 0820-0034 |

| MODÈLES | RÉF. |
|---|---|
| **HONDA (SUITE)** | |
| TRX400EX/FourTrax/Sportrax 99-07 | 0820-0034 |
| TRX400FA Rancher AT 4x4 04-06 | 0820-0034 |
| TRX400FW Foreman 4x4 95-01 | 0820-0034 |
| TRX450ES Foreman ES 4x4 98-01 | 0820-0034 |
| TRX450FE Foreman ES 4x4 02-04 | 0820-0034 |
| TRX450FM Foreman S 4x4 02-04 | 0820-0034 |
| TRX450R/Sportrax 04-07 | 0820-0034 |
| TRX450S Foreman S 4x4 98-01 | 0820-0034 |
| TRX500FA Foreman Rubicon 4x4 01-07 | 0820-0034 |
| TRX500FE Foreman ES 4x4 05-07 | 0820-0034 |
| TRX500TM Foreman 05-06 | 0820-0034 |
| TRX650FA Rincon 4x4 03-05 | 0820-0034 |

Tous les produits avec une référence MAGENTA GRAS sont nouveaux en 2026.



SADDLEMEN
THE GEL-SEAT EXPERTS / SINCE 1987

## CHAUFFAGE DE SELLE

- Fixé sur du néoprène extensible pour un maximum de confort
- Pour chauffer rapidement l'assise et la maintenir chaude durant la conduite, selon deux niveaux
- Composants chauffants imperméables
- Interrupteur de chauffage high/low éclairé pour un réglage facile de la chaleur
- Dimensions : 11,5 cm - 19 cm l x 25,5 cm L (4 1/2" - 7 1/2" x 10")

| DESCRIPTION | RÉF. |
|---|---|
| Chauffage de selle | **0821-3280** |

0701-0609




0701-0586



IMS

## RÉSERVOIR DE CARBURANT À GRANDE CAPACITÉ

- Réservoir de carburant en polyéthylène haute densité, qui offre une capacité maximale de stockage de carburant
- Tous les réservoirs sont assortis aux couleurs d'origine
- Tout le matériel de montage nécessaire est inclus (autocollants pour le réservoir non compris)

| MODÈLES | COULEUR | LITRES/US GAL. | RÉF. |
|---|---|---|---|
| **HONDA** | | | |
| TRX250X 87-88, 91-92 | Noir | 12,1/3,2 | **122223BK** |
| TRX300EX 93-06 | Noir | 12,1/3,2 | **122223BK** |
| ATC350X 85-86 | Blanc | 11,4/3,0 | **ATC-26W** |
| TRX350 4x4 86-89 | Noir | 13,2/3,5 | **122224BK** |
| TRX400EX 99-07 | Brut | 16,3/4,3 | **0701-0609** |
| TRX450R 04-07 | Brut | 14/3,7 | **0701-0581** |
| | Noir | 14/3,7 | **0701-0156** |
| **KTM** | | | |
| XC 450/525 08-10 | Brute | 15,1/4,0 | **0701-0594** |
| **SUZUKI** | | | |
| LT-R450 06-09 | Brut | 13,6/3,6 | **0701-0586** |
| **YAMAHA** | | | |
| YFZ450R 09-18 | Noir | 14,4/3,8 | **0701-0475** |
| YFZ450X 10-11 | Noir | 14,4/3,8 | **0701-0475** |

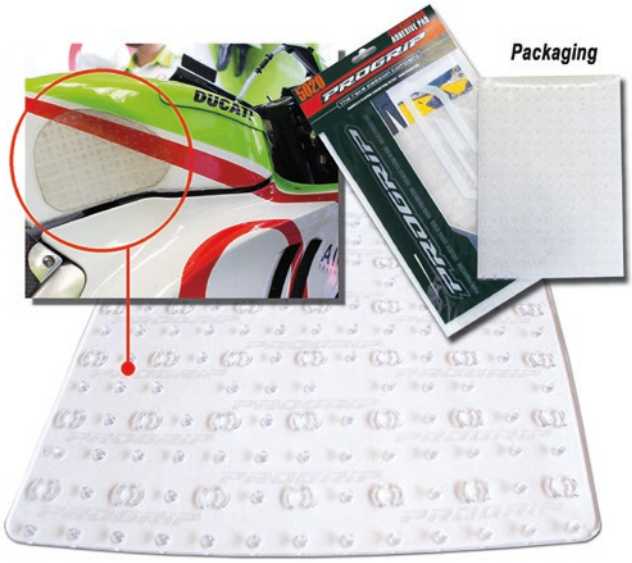


PROGRIP

## ACCESSOIRES ADHÉSIFS ANTIDÉRAPANTS

- Découpez les formes dont vous avez besoin pour un adhésif antidérapant personnalisé
- Inclut trois feuilles de 21 cm x 16 cm (8,25" x 6,25")

| DESCRIPTION | RÉF. |
|---|---|
| Accessoires adhésifs antidérapants | **4320-1985** |

Tous les produits avec une référence **MAGENTA GRAS** sont nouveaux en 2026.

EPI PERFORMANCE

## BOUCHON DE RÉSERVOIR SANS AÉRATION

- Remplacez votre bouchon perdu, fissuré ou qui fuit par un nouveau remplacement exact OEM
- Conçu et fabriqué en tant que pièce de remplacement de la pièce d'origine

0703-0385



0703-0387



| MODÈLES | RÉF. |
|---|---|
| **ARCTIC CAT** | |
| Modèles avec pièce d'origine 0470-438 | **0703-0385** |
| **CAN-AM** | |
| Modèles avec pièce d'origine 513-0330-24/513-0330-25/513-0337-22/ 570-1348-00/572-0739-00/572-1383-00/572-2305-00/580-2594-00 | **0703-0387** |

| MODÈLES | RÉF. |
|---|---|
| **POLARIS** | |
| Modèles avec pièces d'origine 5433687/5435534/5450389/5439075 | **0703-0385** |

IMS

## BOUCHONS DE RÉSERVOIR DE RECHANGE

- Conviennent pour tous les réservoirs de carburant IMS
- Fabriqués en polyéthylène haute densité, de la même qualité que les réservoirs de carburant IMS



| DESCRIPTION | RÉF. |
|---|---|
| Bouchon de réservoir de rechange | **0703-0317** |

MOOSE OFFROAD

## BOUCHONS DE RÉSERVOIR

- En aluminium 6061 usiné CNC avec soin
- Joint large en caoutchouc sous le bouchon de réservoir pour empêcher les fuites de carburant

0703-0890



| MODÈLES | RÉF. |
|---|---|
| **CAN-AM** | |
| Outlander 400 08-14 | **0703-0891** |
| Outlander 450 15-22 | **0703-0891** |
| Outlander 500 (tous) 07-15 | **0703-0891** |
| Renegade 500 (tous) 08-15 | **0703-0891** |
| Traxter 500 00-05 | **0703-0891** |
| Outlander 570 (tous) 16-22 | **0703-0891** |
| Renegade 570 (tous) 16-22 | **0703-0891** |
| DS650 00-07 | **0703-0891** |
| Outlander 650 (tous) 06-22 | **0703-0891** |
| Renegade 650 (tous) 21-22 | **0703-0891** |
| Outlander 800 (tous) 06-15 | **0703-0891** |
| Renegade 800 (tous) 07-15 | **0703-0891** |
| Outlander 850 (tous) 16-22 | **0703-0891** |
| Renegade 850 (tous) 16-22 | **0703-0891** |
| Outlander 1000 (tous) 12-22 | **0703-0891** |
| Renegade 1000 (tous) 12-22 | **0703-0891** |
| **POLARIS** | |
| Trailblazer 250 01-03 | **0703-0890** |
| Sportsman 300 08-10 | **0703-0890** |
| ACE 325 14-16 | **0703-0890** |
| Magnum 325 01-02 | **0703-0890** |

| MODÈLES | RÉF. |
|---|---|
| **POLARIS (SUITE)** | |
| Ranger ETX 15-16 | **0703-0890** |
| Trailboss 325/330 03-13 | **0703-0890** |
| Trailblazer 330 10-13 | **0703-0890** |
| Scrambler 400 01-02 | **0703-0890** |
| Sportsman 400 01-05 | **0703-0890** |
| Sportsman 400 H.O. 08-14 | **0703-0890** |
| Xplorer 400 01-02 | **0703-0890** |
| Outlaw 450 08-10 | **0703-0890** |
| Sportsman 450 06-07 | **0703-0890** |
| Sportsman 450 H.O. 16-22 | **0703-0890** |
| ACE 500 17-19 | **0703-0890** |
| Magnum 500 01-02 | **0703-0890** |
| Outlaw 500 06-07 | **0703-0890** |
| Ranger 500 09-13 | **0703-0890** |
| Ranger 500 17-22 | **0703-0890** |
| Scrambler 500 01-12 | **0703-0890** |
| Sportsman 500 (tous) 01-13 | **0703-0890** |
| Outlaw 525 07-11 | **0703-0890** |
| Sportsman 550 09-14 | **0703-0890** |
| ACE 570 15-19 | **0703-0890** |
| Ranger 570 (tous) 14-22 | **0703-0890** |

| MODÈLES | RÉF. |
|---|---|
| **POLARIS (SUITE)** | |
| RZR 570 12-22 | **0703-0890** |
| Sportsman 570 (tous) 14-22 | **0703-0890** |
| Sportsman 600 03-05 | **0703-0890** |
| Ranger 700 07-09 | **0703-0890** |
| Sportsman 700 03-07 | **0703-0890** |
| Ranger 800 (tous) 10-16 | **0703-0890** |
| RZR 800 (tous) 08-14 | **0703-0890** |
| Sportsman 800 05-14 | **0703-0890** |
| Scrambler 850 13-22 | **0703-0890** |
| Sportsman 850 (tous) 09-22 | **0703-0890** |
| ACE 900 16-19 | **0703-0890** |
| Ranger 900 XP (tous) 13-19 | **0703-0890** |
| RZR 900 (tous) 11-22 | **0703-0890** |
| General 1000 (tous) 16-22 | **0703-0890** |
| Ranger 1000 XP (tous) 17-18 | **0703-0890** |
| RZR 1000 (tous) 14-22 | **0703-0890** |
| RZR Turbo (tous) 16-22 | **0703-0890** |
| RZR Pro-XP (tous) 20-22 | **0703-0890** |
| RZR Pro-XP R 22 | **0703-0890** |
| Scrambler 1000 14-22 | **0703-0890** |
| Sportsman 1000 (tous) 15-22 | **0703-0890** |

Tous les produits avec une référence **MAGENTA GRAS** sont nouveaux en 2026.




SCAR

## CLAPET DE MISE À L'AIR DE RÉSERVOIR EN ALUMINIUM

- Aluminium usiné CNC
- Finitions anodisées haute qualité
- Petits tuyaux noirs qui remplacent les durites de mise à l'air d'origine, qui sont longues et encombrantes
- Convient pour tous les bouchons de réservoir avec clapet de mise à l'air, en aluminium ou en plastique

| COULEUR | RÉF. |
|---|---|
| Noir | 0703-0445 |
| Bleu | 0703-0446 |

| COULEUR | RÉF. |
|---|---|
| Verte | 0703-0449 |
| Orange | 0703-0448 |

| COULEUR | RÉF. |
|---|---|
| Rouge | 0703-0447 |
| Titane | 0703-0780 |

MOOSE OFFROAD

## CLAPETS DE MISE À L'AIR DE RÉSERVOIR

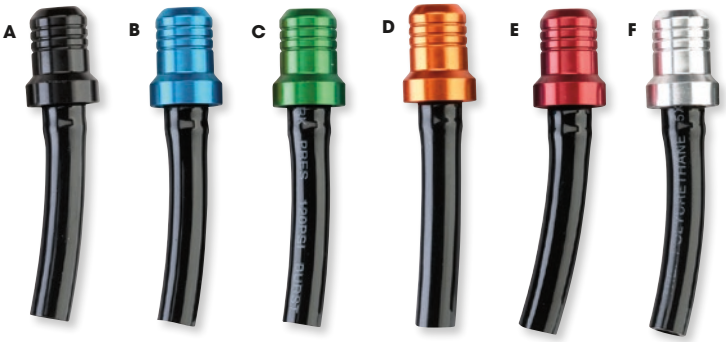


- Les clapets de mise à l'air de réservoir en aluminium Moose Offroad constituent un équivalent de haute qualité pour les durites de mise à l'air standard en caoutchouc
- Intégrant une soupape à sens unique permettant à l'air d'entrer mais pas de sortir
- Disponibles en noir, bleu, vert, orange, rouge et argent

| COULEUR | RÉF. |
|---|---|
| (A) Noir | 0703-0258 |
| (B) Bleu | 0703-0259 |

| COULEUR | RÉF. |
|---|---|
| (C) Vert | 0703-0260 |
| (D) Orange | 0703-0261 |

| COULEUR | RÉF. |
|---|---|
| (E) Rouge | 0703-0262 |
| (F) Argent | 0703-0263 |





MOOSE OFFROAD

## CLAPET ANTI-RETOUR

- Évite que la durite de mise à l'air ne se torde et ne coupe l'alimentation en air
- Empêche la panne sèche et accélère les pleins d'essence
- Raccord en laiton s'installant en quelques secondes

| DESCRIPTION | RÉF. |
|---|---|
| Clapet anti-retour | M8800 |

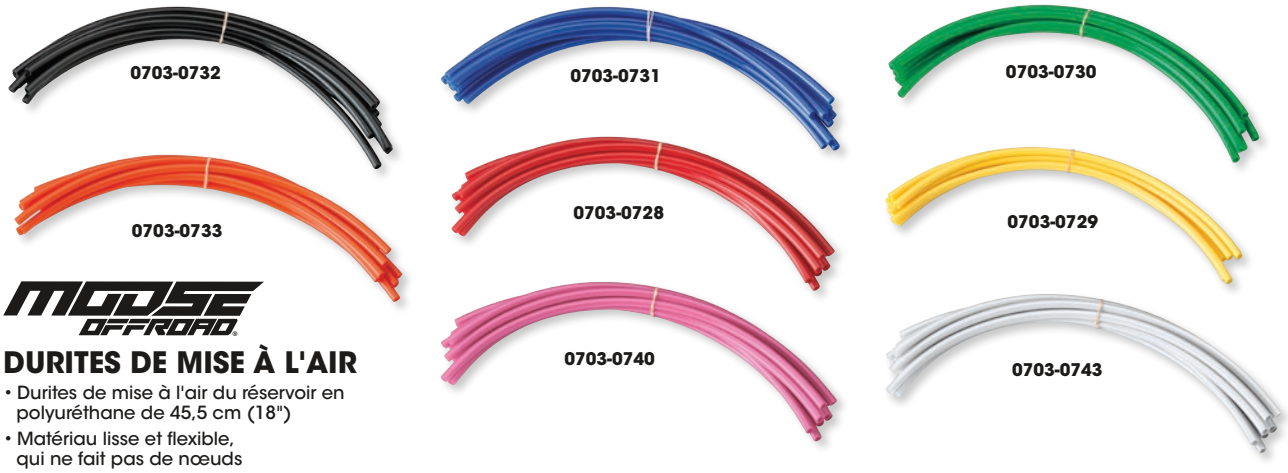


MOOSE OFFROAD

## DURITES DE MISE À L'AIR

- Durites de mise à l'air du réservoir en polyuréthane de 45,5 cm (18")
- Matériau lisse et flexible, qui ne fait pas de nœuds
- Disponibles par lots de 9

| COULEUR | RÉF. |
|---|---|
| Noir | 0703-0732 |
| Bleu | 0703-0731 |
| Verte | 0703-0730 |

| COULEUR | RÉF. |
|---|---|
| Orange | 0703-0733 |
| Rouge | 0703-0728 |
| Jaune | 0703-0729 |

| COULEUR | RÉF. |
|---|---|
| Rose | 0703-0740 |
| Blanc | 0703-0743 |

Tous les produits avec une référence **MAGENTA GRAS** sont nouveaux en 2026.

2030-2393





2120-1364

2120-1366



## CADRE DE PLAQUE D'IMMATRICULATION AVEC ÉCLAIRAGE LED POUR SSV/SSV BIPLACE

- Rangée unique de 14 LED blanches lumineuses sur le bord supérieur pour éclairer la plaque d'immatriculation
- Dimensions : 152 mm H x 305 mm H (6" x 12"); finition noire brillante
- Câbles de calibre 24 de 107 cm (42") pré-goupillés pour le connecteur JAE fourni, afin de simplifier l'installation facultative avec les faisceaux de câblage propres aux véhicules (vendus séparément)
- Les goupilles peuvent être retirées pour une installation personnalisée avec 2 câbles sur tout véhicule fonctionnant sur 12 V CC
- Visserie incluse

| DESCRIPTION | RÉF. |
|---|---|
| Support de plaque d'immatriculation | 2030-2393 |

### FAISCEAUX ACCESSOIRES

| MODÈLES | RÉF. |
|---|---|
| **CAN-AM** | |
| Maverick 17-23 | 2120-1364 |
| Maverick X3 24-25 | 2120-1364 |
| **POLARIS** | |
| General/XP 1000 18-25 | 2120-1363 |
| RZR Pro 21-24 | 2120-1367 |
| RZR 900 15-24 | 2120-1366 |

| MODÈLES | RÉF. |
|---|---|
| **POLARIS (SUITE)** | |
| RZR 900 15-19 | 2120-1368[1] |
| RZR S/S Premium 900 15-20 | 2120-1368[1] |
| RZR S4 900 18 | 2120-1368[1] |
| RZR 4 900 15-17 | 2120-1368[1] |
| RZR S 1000 16-20 | 2120-1368[1] |
| RZR XP 1000 17-18 | 2120-1365[2] |

| MODÈLES | RÉF. |
|---|---|
| **POLARIS (SUITE)** | |
| RZR XP/Turbo 1000 15-24 | 2120-1366 |
| RZR XP/XP High Lifter 1000 15-17 | 2120-1368[1] |
| RZR XP 4/High Lifter 1000 15-18 | 2120-1368[1] |
| RZR XP/XP 4 Turbo 16-18 | 2120-1368[1] |

[1] Non compatible avec les véhicules équipés du système RIDE COMMAND d'origine.

[2] Pour les modèles avec RIDE COMMAND 2 exclusivement.

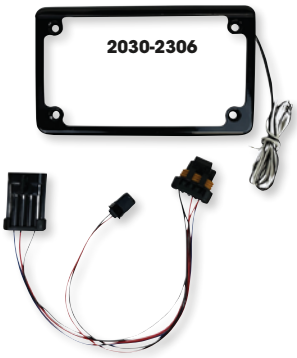

2030-2306



2030-2307

## CADRE DE PLAQUE D'IMMATRICULATION À MONTAGE RAPIDE AVEC ÉCLAIRAGE POUR SSV BIPLACE

- Cadre de plaque d'immatriculation low-profile
- En aluminium avec une finition noire brillante
- Six LED blanches intégrées pour l'éclairage de la plaque d'immatriculation
- Montage horizontal
- 105 cm (42") de long, les fils d'alimentation et de terre 24AWG sont pré-épinglés pour l'installation avec le faisceau de câblage fourni
- Montage horizontal
- Compatibles avec les plaques d'immatriculation 10 cm x 18 cm (4" x 7")
- Avec kit de montage
- Compatible avec le support de plaque d'immatriculation universel Custom Dynamics (vendu séparément)

| MODÈLES | RÉF. |
|---|---|
| **CAN-AM** | |
| Maverick 17-25 | 2030-2394 |
| **POLARIS** | |
| General/XP 1000 18-25 | 2030-2350 |
| RZR Pro/Turbo 20-26 | 2030-2390 |
| RZR 900 15-19 | 2030-2306 |
| RZR S/Premium 900 15-20 | 2030-2306 |

| MODÈLES | RÉF. |
|---|---|
| **POLARIS (SUITE)** | |
| RZR S 900/1000 18-23 | 2030-2391 |
| RZR S4 900 18 | 2030-2306 |
| RZR 4 900 15-17 | 2030-2306 |
| RZR S 1000 16-20 | 2030-2306 |
| RZR XP/High Lifter 1000 15-17 | 2030-2306 |

| MODÈLES | RÉF. |
|---|---|
| **POLARIS (SUITE)** | |
| RZR XP 1000 (avec RIDE COMMAND) 17-18 | 2030-2307 |
| RZR XP 4/High Lifter 1000 15-18 | 2030-2306 |
| RZR XP/XP 4 Turbo 16-18 | 2030-2306 |
| RZR XP/Turbo 1000 18-23 | 2030-2391 |



MOOSE OFFROAD

## SÉRIE ELITE UNIVERSELLE PATTE DE FIXATION POUR PLAQUE D'IMMATRICULATION

- Fixation universelle
- Feu à LED intégré

| DESCRIPTION | RÉF. |
|---|---|
| Série Elite patte de fixation universelle pour plaque d'immatriculation | 2030-2157 |





MOOSE OFFROAD

## PATTE DE FIXATION POUR PLAQUE D'IMMATRICULATION LED

- Structure monobloc solide avec éclairage moulé à l'intérieur
- Éclairage à LED de 12 V CC ; 0,054 A – faible consommation électrique
- Patte de fixation en ABS et verre du feu en polycarbonate
- Câbles d'alimentation et de mise à la terre fournis
- Montage en surface discret
- Étanche
- Aucune ampoule à remplacer
- Visserie incluse
- Poids : 90 g (0,198 livre) ; dimensions : 21,8 cm x 64 mm x 66 mm (8,6" x 2,5" x 2,6")

| DESCRIPTION | RÉF. |
|---|---|
| Patte de fixation pour plaque d'immatriculation LED | 2030-1499 |

Tous les produits avec une référence **MAGENTA GRAS** sont nouveaux en 2026.






M50991W



M50992W

MOOSE OFFROAD

## SUPPORT POUR PLAQUE D'IMMATRICULATION

- Aluminium avec finition polie ; kit de montage inclus
- Dimensions : 20,5 cm L x 10 cm l (8" x 4")

| DESCRIPTION | RÉF. |
|---|---|
| Support pour plaque d'immatriculation | 2030-1222 |

maier DIRT • STREET • ATV USA

## PLAQUES À NUMÉRO UNIVERSELLES

- Plaques à numéro blanches
- Pour toutes les applications tout-terrain et sur routes sales

| DESCRIPTION | RÉF. |
|---|---|
| Rectangle de 18 cm x 25,5 cm (7" x 10") | M50991W |
| Ovale de 23 cm x 28 cm (9" x 11") | M50992W |
| Rectangle de 25,5 cm x 30,5 cm (10" x 12") | M59089W |



4320-2891



4320-2892



4320-2893



4320-2895

BLACKBIRD Racing

## FEUILLES D'AUTOCOLLANTS

- Les feuilles carbone présentent un aspect carbone, fabriquées en matériau crystall extra-résistant avec un adhésif puissant au dos
- Les feuilles carbone perforées permettent l'évacuation des vapeurs d'essence à la surface
- Les feuilles antidérapantes sont fabriquées en matériau crystall extra-résistant avec un adhésif puissant au dos
- La feuille thermique est fabriquée à partir d'un matériau thermorésistant conçu pour protéger les plastiques contre les dommages dus à la chaleur
- Dimensions des feuilles carbone : 47 cm x 33 cm, épaisseur 0,5 mm
- Dimensions des feuilles antidérapantes : 47 cm x 33 cm
- Dimensions des feuilles thermiques : 25 cm x 20 cm

| DESCRIPTION | RÉF. |
|---|---|
| Carbone (2 pcs) | 4320-2891 |
| Carbone avec trous (2 pcs) | 4320-2892 |

| DESCRIPTION | RÉF. |
|---|---|
| Antidérapant, noir (2 pcs) | 4320-2893 |
| Antidérapant, transparent (2 pcs) | 4320-2894 |

| DESCRIPTION | RÉF. |
|---|---|
| Isotherme | 4320-2895 |



BLACKBIRD Racing

## FEUILLES BRILLANTES COLORÉES

- Dimensions : 47 cm x 33 cm
- Lot de trois feuilles

**REMARQUE : Cutter et ciseaux non fournis.**

| COULEUR | RÉF. |
|---|---|
| **UNIE** | |
| Noir | 4310-0789 |
| Bleu | 4310-0793 |
| Transparent | 4310-0794 |
| Jaune fluo | 4310-0810 |
| Verte | 4310-0790 |

| COULEUR | RÉF. |
|---|---|
| **UNIE (SUITE)** | |
| Orange | 4310-0811 |
| Rouge | 4310-0792 |
| Blanc | 4310-0788 |
| Jaune | 4310-0791 |

| COULEUR | RÉF. |
|---|---|
| **UNIE PERFORÉE** | |
| Noir | 4310-0796 |
| Bleu | 4310-0800 |
| Transparent | 4310-0801 |
| Jaune fluo | 4310-0812 |
| Verte | 4310-0797 |

| COULEUR | RÉF. |
|---|---|
| **UNIE PERFORÉE (SUITE)** | |
| Orange | 4310-0813 |
| Rouge | 4310-0799 |
| Blanc | 4310-0795 |
| Jaune | 4310-0798 |

Tous les produits avec une référence **MAGENTA GRAS** sont nouveaux en 2026.




## PACK D'AUTOCOLLANTS

• Vente par lot de 100

| DESCRIPTION | RÉF. |
|---|---|
| Autocollants Moose Utility Division (lot de 100) | MUDSTKRA |

4320-2205




4320-2024







4320-2213

## AUTOCOLLANTS

| DESCRIPTION | DIAMÈTRE | RÉF. |
|---|---|---|
| Agroid (lot de 6) | 88 mm H x 89 mm l (3,48" x 3,5") | 4320-2023 |
| Moose Utility Division (lot de 10) | 13,5 cm (H) x 76 mm (l) (5,25" x 3") | 4320-2024 |
| Feuille d'autocollants (noire/argent) | - | 4320-2205 |
| Autocollant pour remorque (noir) | - | 4320-2213 |




## AUTOCOLLANTS GARDE-BOUE/REMORQUE

• Fabriqués avec les meilleurs matériaux sur le marché

| DESCRIPTION | RÉF. |
|---|---|
| Autocollants garde-boue/remorque | 4320-1610 |




## FEUILLE D'AUTOCOLLANTS

• Contient des autocollants épais de haute qualité
• Dimensions : 33 cm x 24 cm

| DESCRIPTION | RÉF. |
|---|---|
| Feuille d'autocollants | 4320-1541 |

Tous les produits avec une référence **MAGENTA GRAS** sont nouveaux en 2026.




4320-1909



4320-2588




4320-1913




4320-1774




4320-1996




4320-2897




4320-1775




4320-2896




4320-1915




4320-1908




4320-1889




4320-1890




4320-1891




4320-2589




4320-1911

## KITS DE LOGOS AUTOCOLLANTS

- Idéaux pour les motos, les voitures, les camions, les boîtes à outils et bien plus
- Autocollants prédécoupés en PVC (0,1 mm d'épaisseur)
- Une feuille mesure 50 cm x 35 cm
- Encre anti-UV

| DESCRIPTION | RÉF. |
|---|---|
| Bleu | 4320-1909 |
| Bomb | 4320-2588 |
| Verte | 4320-1913 |
| Honda | 4320-1774 |
| Kit Honda Garibaldi | 4320-1996 |
| Kawasaki | 4320-2897 |

| DESCRIPTION | RÉF. |
|---|---|
| KTM | 4320-1775 |
| Mini | 4320-2896 |
| Orange | 4320-1915 |
| Rouge | 4320-1908 |
| Kit sponsor A | 4320-1889 |
| Kit sponsor B | 4320-1890 |

| DESCRIPTION | RÉF. |
|---|---|
| Kit sponsor C | 4320-1891 |
| Whipriders | 4320-2589 |
| Jaune | 4320-1911 |

Tous les produits avec une référence MAGENTA GRAS sont nouveaux en 2026.



Noir



Blanc

## SÉRIE UN CHIFFRE

- Environ 16 cm x 20 cm
- Fabriqués pour les plaques à 2 chiffres
- Vendus par lots de trois

| # | NOIR | BLANC | # | NOIR | BLANC |
|---|---|---|---|---|---|
| 0 | 4310-0778 | 4310-0768 | 5 | 4310-0783 | 4310-0773 |
| 1 | 4310-0779 | 4310-0769 | 6 | 4310-0784 | 4310-0774 |
| 2 | 4310-0780 | 4310-0770 | 7 | 4310-0785 | 4310-0775 |
| 3 | 4310-0781 | 4310-0771 | 8 | 4310-0786 | 4310-0776 |
| 4 | 4310-0782 | 4310-0772 | 9 | 4310-0787 | 4310-0777 |



Noir



Blanc

## SÉRIE TROIS CHIFFRES

- Fabriqués pour les motos d'enduro ou pour les plaques à 3 chiffres
- Dimensions approximatives : 13 cm x 7 cm
- Vendus par lots de trois

| # | NOIR | BLANC | # | NOIR | BLANC |
|---|---|---|---|---|---|
| 0 | 4310-0738 | 4310-0728 | 5 | 4310-0743 | 4310-0733 |
| 1 | 4310-0739 | 4310-0729 | 6 | 4310-0744 | 4310-0734 |
| 2 | 4310-0740 | 4310-0730 | 7 | 4310-0745 | 4310-0735 |
| 3 | 4310-0741 | 4310-0731 | 8 | 4310-0746 | 4310-0736 |
| 4 | 4310-0742 | 4310-0732 | 9 | 4310-0747 | 4310-0737 |



Noir



Blanc

## SÉRIE DEUX CHIFFRES

- Environ 16 cm x 7,5 cm
- Fabriqués pour les plaques à 2 chiffres
- Vendus par lots de trois

| # | NOIR | BLANC | # | NOIR | BLANC |
|---|---|---|---|---|---|
| 0 | 4310-0758 | 4310-0748 | 5 | 4310-0763 | 4310-0753 |
| 1 | 4310-0759 | 4310-0749 | 6 | 4310-0764 | 4310-0754 |
| 2 | 4310-0760 | 4310-0750 | 7 | 4310-0765 | 4310-0755 |
| 3 | 4310-0761 | 4310-0751 | 8 | 4310-0766 | 4310-0756 |
| 4 | 4310-0762 | 4310-0752 | 9 | 4310-0767 | 4310-0757 |

4310-0806



4310-0809



## KITS DE NUMÉROS

- Deux tailles de chiffres disponibles ; voir tableau
- Chaque kit contient un chiffre de 0 à 9

| DESCRIPTION | NOIR | BLANC |
|---|---|---|
| 13 cm x 7 cm | 4310-0807 | 4310-0806 |
| 16 cm x 7 cm | 4310-0809 | 4310-0808 |

Tous les produits avec une référence **MAGENTA GRAS** sont nouveaux en 2026.

176 Pare-chocs
178 Grilles avant
178 Nerf Bars
179 Plaques de protection et protections triangle
181 Mousse de sabot

# PARE-CHOCS ET PROTECTIONS

## PARE-CHOCS AVANT FORCE

- En polyéthylène haute densité flexible
- Le PE-HD est un excellent matériau ; un plastique technique offrant de nombreuses caractéristiques pour protéger votre quad
- 15 mm d'épaisseur pour une protection maximale
- Fabrication à l'aide d'un processus de thermoformage
- Instructions d'installation et kit de montage inclus

| MODÈLES | RÉF. |
|---|---|
| **HONDA** | |
| TRX450R 09-15 | **0530-1300** |



**0530-1301**

| MODÈLES | RÉF. |
|---|---|
| **YAMAHA** | |
| Raptor 700 07-19 | **0530-1301** |



**0530-1623**



**0530-1642**

## PROTECTIONS AVANT ET ARRIÈRE

- Les protections pour quad et pour SSV sont constituées, respectivement, d'acier tubulaire de 38 mm (1 1/2") et d'acier tubulaire de 44 mm (1 3/4")
- Structure à boulonner ; aucun perçage requis
- Plusieurs points de fixation sur le châssis, pour une plus grande solidité

| MODÈLES | AVANT - RÉF. | ARRIÈRE - RÉF. |
|---|---|---|
| **CAN-AM** | | |
| Maverick X3 (tous) | **0530-1623** | **0530-1624** |
| **CFMOTO** | | |
| ZFORCE 500 16 | **0530-1644** | **0530-1645** |
| ZFORCE 500 Trail 17-23 | **0530-1644** | **0530-1645** |
| CFORCE 600 20-25 | **0530-1640** | **0530-1641** |
| CFORCE 600 Touring 20-25 | **0530-1640** | **0530-1641** |
| CFORCE 800 XC 18-24 | **0530-1642** | **0530-1643** |
| ZFORCE 800 16 | **0530-1644** | **0530-1645** |
| ZFORCE 800 EPS 16 | **0530-1644** | **0530-1645** |
| ZFORCE 800 EX 13-23 | **0530-1644** | **0530-1645** |
| ZFORCE 800 Trail 17-23 | **0530-1644** | **0530-1645** |

- Protègent les phares avant ou le feu arrière
- Couverture importante du châssis et aspect robuste
- En acier avec traitement époxy
- Protections Honda brillantes ; autres protections avec finition ridée

| MODÈLES | AVANT - RÉF. | ARRIÈRE - RÉF. |
|---|---|---|
| **CFMOTO (SUITE)** | | |
| CFORCE 1000/EPS LX/Overland 18-24 | **0530-1642** | **0530-1643** |
| ZFORCE 1000 18-21 | **0530-1644** | **0530-1645** |
| **HONDA** | | |
| Pioneer 500 15-24 | **0530-1621** | **0530-1622** |

## KITS DE FIXATION POUR PARE-CHOCS

| MODÈLES | DESCRIPTION | RÉF. |
|---|---|---|
| **YAMAHA** | | |
| YFM70G/K Grizzly/Kodiak 700 16-19 | Avant | **0530-1597** |
| | Arrière | **0530-1598** |



**0530-1686**



**0530-1687**

## PARE-CHOCS BAXPER
### POUR YAMAHA YFZ450R 09-23

- Fabriqué en plastique HDPE de 15 mm d'épaisseur
- Grâce à son élasticité, le HDPE reprend sa forme d'origine après les impacts, offrant une durabilité supérieure aux pare-chocs en aluminium

| COULEUR | RÉF. |
|---|---|
| Noir | **0530-1686** |

- Le plastique est teinté dans la masse, de sorte que la couleur reste intacte malgré une utilisation extrême

| COULEUR | RÉF. |
|---|---|
| Noir/bleu | **0530-1687** |

Tous les produits avec une référence **MAGENTA GRAS** sont nouveaux en 2026.



## PARE-CHOCS AVANT

### POUR YAMAHA YFZ450R 09-13

- Fabriqué en plastique HDPE de 15 mm d'épaisseur
- Grâce à son élasticité, le HDPE reprend sa forme d'origine après les impacts, offrant une durabilité supérieure aux pare-chocs en aluminium
- Le plastique est teinté dans la masse, de sorte que la couleur reste intacte malgré une utilisation extrême
- Toutes les vis et boulons sont inclus dans l'emballage

| DESCRIPTION | RÉF. |
|---|---|
| Pare-chocs avant | 0530-1690 |



## PARE-CHOCS AVANT

- En acier avec finition durable avec traitement époxy noir
- Protège les phares, le radiateur et le plastique
- Fixation à quatre points avec kit de montage et instructions inclus

| MODÈLES | RÉF. |
|---|---|
| **POLARIS** | |
| Sportsman 450 16-20 | 0530-1452 |

| MODÈLES | RÉF. |
|---|---|
| **POLARIS (SUITE)** | |
| Sportsman 570 14-20 | 0530-1452 |

| MODÈLES | RÉF. |
|---|---|
| **POLARIS (SUITE)** | |
| Sportsman 570 Touring/X2 21 | 0530-1452 |



## PARE-CHOCS TUBE BARRE DE MAINTIEN ARRIÈRE

- Construction en acier qui protège le plastique et l'éclairage
- Déplacez confortablement votre quad grâce à design ergonomique de la barre de maintien de 38 mm P (1,5")
- Finition époxy noire durable
- Les pattes de fixation en acier se fixent aux orifices existants du cadre
- Grandes fentes pour sangles ajoutées aux pattes de fixation pour sécuriser le matériel
- Instructions et kit de montage inclus

**REMARQUE : Non compatible avec le châssis 09-17 XP.**

| MODÈLES | RÉF. |
|---|---|
| **POLARIS** | |
| Sportsman 400 01-05 | 0530-1453 |
| Sportsman 450 06-07 | 0530-1453 |
| Sportsman 450 H.O. 16-18 | 0530-1453 |

| MODÈLES | RÉF. |
|---|---|
| **POLARIS (SUITE)** | |
| Sportsman 500 00-13 | 0530-1453 |
| Sportsman 570 14-21 | 0530-1453 |
| Sportsman 600 03-05 | 0530-1453 |

| MODÈLES | RÉF. |
|---|---|
| **POLARIS (SUITE)** | |
| Sportsman 700 02-07 | 0530-1453 |
| Sportsman 800 05-14 | 0530-1453 |

Tous les produits avec une référence **MAGENTA GRAS** sont nouveaux en 2026.





0521-2042





0521-2021

MOOSE OFFROAD

## GRILLE AVANT

- Agressive et stylée
- Remplace la grille d'origine
- En aluminium résistant
- Conception pour un montage facile

| MODÈLES | RÉF. |
|---|---|
| **CAN-AM** | |
| Maverick X3 Turbo (tous) 17-23 | **0521-2042** |
| **POLARIS** | |
| RZR 900 (tous) 15-20 | **0521-2041** |
| RZR 900 Trail 21-23 | **0521-2040** |
| RZR Pro XP/XP 4 20-23 | **0521-2021** |
| RZR Pro R/R 4 22-23 | **0521-2021** |
| RZR Turbo R/R4 22-23 | **0521-2021** |
| RZR XP Turbo (tous) 19-21 | **0521-2040** |

| MODÈLES | RÉF. |
|---|---|
| **POLARIS (SUITE)** | |
| RZR Turbo S (tous) 18-21 | **0521-2040** |
| RZR XP 1000 (tous) 14-18 | **0521-2041** |
| RZR XP 1000 (tous) 19-23 | **0521-2040** |
| RZR 1000 S (60") (tous) 16-20 | **0521-2041** |
| RZR Trail S 1000 21-23 | **0521-2040** |
| RZR Turbo 16 | **0521-2041** |
| General 1000 (tous) 16-24 | **0521-2135** |



0530-1424



MOOSE OFFROAD

## TUBE DE REPOSE-PIEDS

- Les tubes de repose-pied de 44,5 mm (1,75") en acier solide fournissent une excellente protection
- En plus de leur look stylé, ils gardent une garde au sol d'origine
- Ils fournissent une extension de 12,5 cm (5") sans pour autant être plus proches du sol, n'influençant donc pas la maniabilité
- Protection du châssis et des roues arrière
- Montage rapide sur le bas de caisse de votre SSV biplace
- Finition noire
- Vente par lots de deux

| MODÈLES | RÉF. |
|---|---|
| **POLARIS** | |
| RZR XP 900/1000 15-23 | **0530-1424** |

| MODÈLES | RÉF. |
|---|---|
| **BOULON À EXPANSION DE RECHANGE** | |
| Tous les modèles Polaris | **0530-1646** |

Tous les produits avec une référence **MAGENTA GRAS** sont nouveaux en 2026.



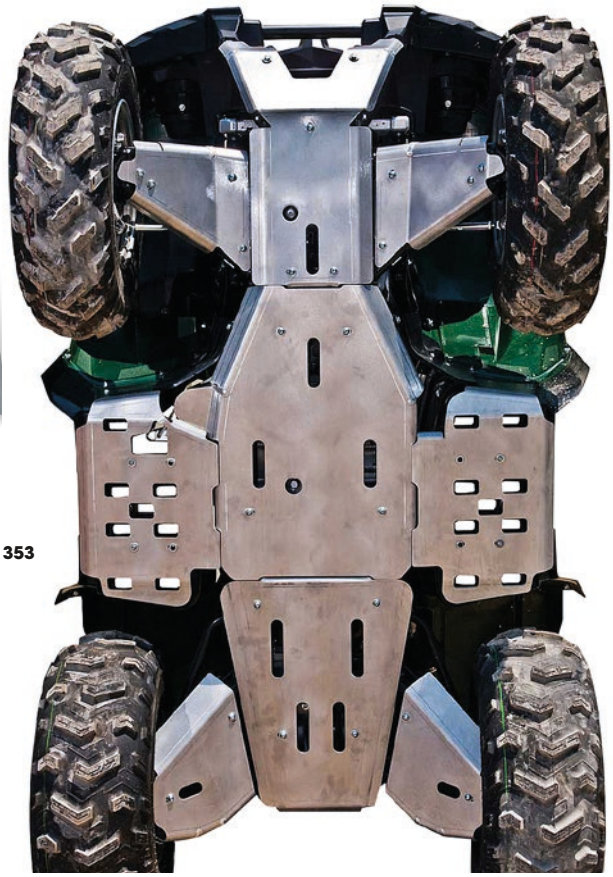

0505-1353

## PLAQUES DE PROTECTION

### PLAQUE DE PROTECTION DE BRAS OSCILLANT ET DE CORPS COMPLET

- Les plaques de corps standard pour les quads utilitaires légers et les quads sport sont fabriquées en aluminium de 4 mm ($^{5}/_{32}$")
- Les plaques de corps pour les quads utilitaires lourds sont fabriquées en aluminium de 4,8 mm ($^{3}/_{16}$")
- Les plaques de bras oscillant arrière standards pour les quads utilitaires sport et sont fabriquées en aluminium de 4,8 mm ($^{3}/_{16}$")
- Fixation sécurisée à l'aide des fixations d'origine ou nos colliers de serrage solides en acier chromé à traitement thermique ou une combinaison des deux
- Finition claire anodisée
- Aucun perçage ni aucune modification nécessaires pour installer l'un de nos sabots de protection

### PLAQUES DE PROTECTION DE BRAS OSCILLANT RENFORCÉ BULLET LINE

- Pour les quads sport hautes performances
- Les zones à fort impact sont fabriquées en aluminium 6061-T6 extrudé de 6,4 mm ($^{1}/_{4}$")
- Guide de chaîne longue durée intégré
- Finition claire anodisée
- Fixation sécurisée à l'aide des fixations d'origine ou nos colliers de serrage solides en acier chromé à traitement thermique ou une combinaison des deux
- Aucun perçage ni aucune modification nécessaires pour installer l'un de nos sabots de protection

### PLAQUES DE PROTECTION DE BRAS OSCILLANT

| MODÈLES | RÉF. |
|---|---|
| **CAN-AM** | |
| DS450 08-12 | **0505-0933** |
| **HONDA** | |
| TRX250R 86 | **M800-00** |
| TRX250R 87-89 | **M800-03** |
| TRX400EX 99-15 | **0505-0097**[1] |
| TRX450R 04-15 | **0505-0129**[1] |

| MODÈLES | RÉF. |
|---|---|
| **KAWASAKI** | |
| KFX400 03-06 | **M800-56**[1] |
| KFX450 08-15 | **0505-0625**[1] |
| **SUZUKI** | |
| LT-Z400 Quad Sport 03-14 | **M800-56**[1] |
| **YAMAHA** | |
| YFM250 Raptor 08-15 | **0505-0932** |
| YFM350 Warrior 89-04 | **0505-0098**[1] |

| MODÈLES | RÉF. |
|---|---|
| **YAMAHA (SUITE)** | |
| YFM350 Raptor 05-15 | **0505-0279** |
| YFZ350 Banshee 87-06 | **0505-0099**[1] |
| YFZ450R (cadre en aluminium) 09-24 | **0505-1352** |
| YFM660 Raptor 01-05 | **M800-69** |
| YFM700 Raptor 06-21 | **0505-0394**[1] |

[1] Plaque de protection de bras oscillant renforcée Bullet Line.

### PLAQUES DE PROTECTION INTÉGRALES

| MODÈLES | PLAQUE RÉF. |
|---|---|
| **HONDA** | |
| TRX250R 86 | **M900-10** |
| TRX250R 87-89 | **M900-10** |
| **KAWASAKI** | |
| KVF650 Brute Force IRS 08-19 | **0506-0383**[1] |
| KVF750 Brute Force 08-24 | **0506-0383**[1] |

| MODÈLES | PLAQUE RÉF. |
|---|---|
| **SUZUKI** | |
| LT-R450 QuadRacer 06-09 | **0506-0268** |
| **YAMAHA** | |
| YFS200 Blaster 88-06 | **M900-65** |
| YFM250 Raptor 08-15 | **0506-0516** |
| YFZ350 Banshee 87-06 | **M900-80** |
| YFZ450 04-15 | **0505-0094** |

| MODÈLES | PLAQUE RÉF. |
|---|---|
| **YAMAHA (SUITE)** | |
| YFZ450R (cadre en aluminium) 09-24 | **0505-1357** |
| YFM660 Raptor 01-05 | **M900-90** |
| YFM700 Grizzly 16-24 | **0506-0940**[1] |
| YFM700 Raptor 06-24 | **0506-0242** |

[1] Design en trois parties.

### PROTECTIONS DE MARCHEPIED

- Protections pour marchepied gauche et droite
- En aluminium 5052-H32 4,8 mm ($^{3}/_{16}$")
- Avec kit de montage

| MODÈLES | RÉF. |
|---|---|
| **KAWASAKI** | |
| KVF650i Brute Force 07-13 | **0505-1558** |
| KVF750 Brute Force 05-19 | **0505-1558** |

| MODÈLES | RÉF. |
|---|---|
| **YAMAHA** | |
| YFM550 Grizzly 07-14 | **0505-1353** |
| YFM700 Grizzly 07-24 | **0505-1353** |

| MODÈLES | RÉF. |
|---|---|
| **YAMAHA (SUITE)** | |
| YFM700 Kodiak 16-25 | **0505-1353** |

**Suite de la section PLAQUES DE PROTECTION page suivante.**

Tous les produits avec une référence **MAGENTA GRAS** sont nouveaux en 2026.

MOOSE OFFROAD

## PLAQUES DE PROTECTION (SUITE)

### PROTECTIONS TRIANGLE

- Permet aux quads de glisser sur les pierres sans endommager les triangles de suspension
- Fabrication à partir d'un support en alliage d'aluminium de 4,8 mm ($^3/_{16}$")
- Fixation en quelques minutes
- Avec kit de montage

| MODÈLES | RÉF. |
|---|---|
| **HONDA** | |
| TRX400EX 99-15 | **M700-04** |
| **KAWASAKI** | |
| KFX400 03-06 | **M700-64** |
| KVF650 Brute Force IRS 05-19 | **0430-0092**[1] |
| KVF 750 Brute Force 05-24 | **0430-0092**[1] |
| **POLARIS** | |
| Ranger EV 16-22 | **0430-0795** |
| Explorer 250 02-04 | **M700-50** |
| Trail Blazer 250 05-07 | **M700-50** |
| Sportsman 325 ETX 14-16 | **0430-0786** |
| Trail Boss 325/330 05-06 | **M700-50** |
| Scrambler 400 98-12 | **M700-50** |
| Scrambler 500 98-12 | **M700-50** |
| Sportsman 400 12-14 | **0430-0786** |
| Sportsman 450/H.O. 16-20 | **0430-0786** |
| Ranger 500 15-20 | **0430-0795** |

| MODÈLES | RÉF. |
|---|---|
| **POLARIS (SUITE)** | |
| Sportsman 500 11-13 | **0430-0786** |
| Ranger 570 ETX 14-20 | **0430-0795** |
| Ranger 570 Mid-Size 14-21 | **0430-0795** |
| Ranger 570 Full-Size 15 | **0430-0793** |
| Ranger Crew 570-4 17-22 | **0430-0795** |
| Ranger Crew 570-6 17-20 | **0430-0795** |
| Ranger XP 570 16-20 | **0430-0793** |
| Sportsman 570 SP 15-20 | **0430-0786** |
| Sportsman 570 Touring 14-22 | **0430-0786** |
| Sportsman 570 14-20 | **0430-0786** |
| Sportsman 570 Touring SP 15-22 | **0430-0786** |
| Sportsman 800 11-14 | **0430-0786** |
| Ranger XP 900 13-19 | **0430-0793** |
| Ranger Crew 900-6 16-18 | **0430-0793** |
| Ranger Crew 900-5 16-18 | **0430-0793** |
| Ranger XP 900 Crew 14-19 | **0430-0793** |

| MODÈLES | RÉF. |
|---|---|
| **POLARIS (SUITE)** | |
| Ranger XP 1000 17 | **0430-0793** |
| Ranger Crew XP 1000 17-18 | **0430-0793** |
| Ranger Crew Diesel 14-18 | **0430-0793** |
| Ranger Diesel 15-18 | **0430-0793** |
| **SUZUKI** | |
| LT-Z400 QuadSport 03-14 | **M700-64** |
| **YAMAHA** | |
| YFZ450 04-15 | **0430-0009** |
| YFZ450R 09-24 | **0430-0788** |
| YFM550 Grizzly 07-15 | **0430-0323**[1] |
| YFM700 Grizzly 07-13 | **0430-0323**[1] |
| YFM700 Grizzly 16-24 | **0430-0858**[1] |
| YFM700 Kodiak 16-24 | **0430-0859**[1] |
| YFM700 Raptor 06-24 | **0430-0009** |

[1] Avant et arrière inclus.

AXP RACING axp-racing.com

## PLAQUES DE PROTECTION

### PLAQUES DE PROTECTION CENTRALES

- Conçue en polyéthylène haute densité de 8 mm d'épaisseur, la protection couvre l'ensemble du châssis afin de prévenir les impacts sur le terrain
- Une « aile » latérale couvre également une partie du moteur
- Le HDPE est 30 à 40 % plus léger que l'aluminium, ne génère pas de vibrations et ne se déforme pas

### PLAQUE DE PROTECTION ARRIÈRE COMPLÈTE

- Conçue en deux blocs indépendants de 50 mm d'épaisseur et une plaque centrale en plastique HDPE de 10 mm d'épaisseur, la plaque de protection offre une protection complète du pignon et du disque de frein
- Ce système peut faire face à toutes les situations
- Le HDPE est 30 à 40 % plus léger que l'aluminium, ne génère pas de vibrations et ne se déforme pas

### PLAQUE DE PROTECTION COMPLÈTE

- Conçue en deux blocs indépendants de 50 mm d'épaisseur et une plaque centrale en plastique HDPE de 10 mm d'épaisseur, la plaque de protection offre une protection complète du pignon et du disque de frein
- Ce système peut faire face à toutes les situations
- Le HDPE est 30 à 40 % plus léger que l'aluminium, ne génère pas de vibrations et ne se déforme pas

### PLAQUES DE PROTECTION DE BRAS OSCILLANT

- Conçue en deux blocs indépendants, offre une protection complète du pignon et du disque de frein
- Fabriquée en HDPE, 30 à 40 % plus léger que l'aluminium, ne génère pas de vibrations et ne se déforme pas
- Toutes les vis et boulons de montage sont inclus



**0506-2298**

| MODÈLES | DESCRIPTION | COULEUR | RÉF. |
|---|---|---|---|
| **HONDA** | | | |
| TRX450R/ER 04-14 | Sabot de protection de bras oscillant | Noir | **0506-2539** |
| **POLARIS** | | | |
| Sportsman 570 (tous) 21-24 | Plaque de protection complète | Noir | **0506-2298** |
| **YAMAHA** | | | |
| YFZ350 Banshee 99-12 | Plaque de protection centrale | Noir/bleu | **0506-2186** |
| YFZ450 03-10 | Sabot de protection de bras oscillant | Noir | **0506-2182** |

| MODÈLES | DESCRIPTION | COULEUR | RÉF. |
|---|---|---|---|
| **YAMAHA (SUITE)** | | | |
| YFZ450R 09-23 | Plaque de protection centrale | Noir/bleu | **0506-2184** |
| | Plaque de protection centrale | Noir/rouge | **0506-2185** |
| | Sabot de protection de bras oscillant | Noir | **0506-2183** |
| YFM700 Raptor 07-19 | Plaque de protection centrale | Noir | **0506-2187** |
| | Plaque de protection arrière complète | Noir | **0506-2188** |

Tous les produits avec une référence **MAGENTA GRAS** sont nouveaux en 2026.



## PROTECTIONS DE TRIANGLES AVANT

### POUR POLARIS RZR XP 1000 SPORT 22-24

- Usinées à partir d'une plaque de 20 mm d'épaisseur, ces protections sont ajustées au profil des triangles
- L'évidement central les rend plus légères et empêche l'accumulation de boue et de pierres
- À l'avant, une plaque perpendiculaire en HDPE de 6 mm protège les tubes et les soufflets de cardan
- Le plastique HDPE est 30 à 40 % plus léger que son équivalent en aluminium et reprend sa forme initiale après les impacts
- Il ne génère pas de vibrations et réduit considérablement le bruit
- Vente par lots de deux

| DESCRIPTION | RÉF. |
|---|---|
| Protections de triangles avant | 0430-1325 |



1231-1732

## PROTECTIONS DE BRAS OSCILLANT ARRIÈRE

- Fabriquées en plastique HDPE de 6 mm d'épaisseur
- Cette protection est 30 à 40 % plus légère que son équivalent en aluminium et réduit considérablement les vibrations
- Limite les dommages en cas de contact arrière avec un autre concurrent

| MODÈLES | RÉF. |
|---|---|
| **YAMAHA** | |
| YFZ450 03-20 | 1231-1732 |
| YFZ450R 09-23 | 1231-1732 |
| YFM700 Raptor 0619 | 1231-1733 |



## KIT DE FIXATION POUR PLAQUE DE PROTECTION

### POUR SSV POLARIS RZR

- Le kit de fixation pour SSV Polaris comprend (10) vis à tête hexagonale M6 x 20 10 mm et (10) rondelles M6
- À comparer avec la pièce Polaris d'origine 7556065

| DESCRIPTION | RÉF. |
|---|---|
| Kit de fixation pour plaque de protection | 2401-1580 |



## MOUSSE POUR SABOT DE PROTECTION

- Évite que des débris ne se glissent entre votre moteur et le sabot de protection
- Dimensions : 20,5 cm x 25,5 cm x 51 mm (8" x 10" x 2")
- Coloris disponible : stealth

| DESCRIPTION | RÉF. |
|---|---|
| Mousse de plaque de protection | M300-30 |



## MOUSSE POUR SABOT DE PROTECTION

- La mousse dense et épaisse empêche la boue et la crasse de s'entasser entre le moteur et le sabot et permet d'évacuer l'eau
- Dimensions du bloc de mousse : 20,5 cm x 25,5 cm x 51 mm d'épaisseur (8" x 10" x 2")
- Multifonctionnelle

| DESCRIPTION | RÉF. |
|---|---|
| Mousse de plaque de protection | BF-3 |

Tous les produits avec une référence **MAGENTA GRAS** sont nouveaux en 2026.

183 Guidons
191 Mousses de guidon
195 Risers/pontets de guidon et colliers de serrage
199 Roulements de colonne de direction
201 Amortisseurs à gaz de direction inclinables
201 Amortisseurs de direction
201 Kit butée de direction
202 Protège-mains/fixation
225 Manchons
228 Poignées/poignées chauffantes/accessoires
242 Embouts de guidon/donuts
244 Accélérateurs au pouce/poignées de tirage/accessoires
247 Kit de câble de frein
248 Leviers/cocottes/assemblages d'embrayage
252 Câbles
260 Sélecteurs de vitesse/manivelles/pattes de fixation
262 Pédales d'accélérateur
262 Repose-pieds
262 Protection pour pédale de frein
263 Rétroviseurs et fixations


# GUIDONS ET COMMANDES



0601-4379



0601-4376

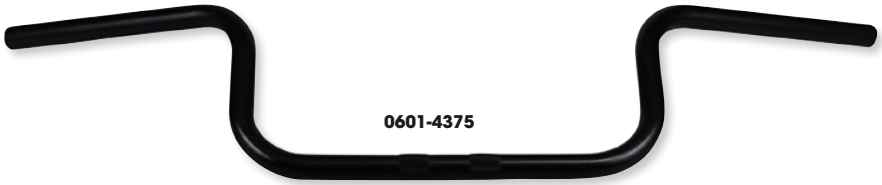

0601-4375



0601-4377



0601-4378

## GUIDONS DE REMPLACEMENT TYPE ORIGINE

- Permettent de ne pas payer le prix d'origine pour un guidon de rechange
- Guidons avec le galbe d'origine
- 22 mm ($^{7}/_{8}$") de diamètre ; réalisation dans un tube d'acier de 2,1 mm (0,083")

| MODÈLES | RÉF. |
|---|---|
| **CAN-AM** | |
| Outlander 450 16-21 | **0601-4379** |
| Outlander 500 07-15 | **0601-4379** |
| Outlander 500 X xc 13 | **0601-6812** |
| Renegade 500 X xc 13 | **0601-6812** |
| Outlander 570 16-21 | **0601-4379** |
| Outlander 650 06-21 | **0601-4379** |
| Outlander 650 X xc/X mr 13-24 | **0601-6812** |
| Renegade 650 X MR 22-24 | **0601-6812** |
| Outlander 800 06-15 | **0601-4379** |
| Outlander 800 X xc/X mr 12-15 | **0601-6812** |
| Renegade 800 X/X xc 08-15 | **0601-6812** |
| Outlander 850 16-21 | **0601-4379** |
| Outlander 850 X xc 16-24 | **0601-6812** |
| Renegade 850 X xc 16-24 | **0601-6812** |
| Outlander 1000 12-21 | **0601-4379** |
| Outlander 1000 X xc/X mr 13-24 | **0601-6812** |
| Renegade 1000 X xc/X mr 12-24 | **0601-6812** |
| **HONDA** | |
| TRX300 Fourtrax 88-93 | **0601-4376**[1] |
| TRX400 Foreman 95-98 | **0601-4376**[1] |
| TRX500 Foreman Rubicon 01-03 | **0601-4376**[1] |
| TRX650/680 Rincon 03-23 | **0601-4376**[1] |
| **KAWASAKI** | |
| Brute Force 650 05-13 | **0601-5964** |
| Prairie 650 02-03 | **0601-5964** |
| Prairie 700 04-06 | **0601-5964** |

| MODÈLES | RÉF. |
|---|---|
| **KAWASAKI (SUITE)** | |
| Brute Force 750 05-23 | **0601-5964** |
| **POLARIS** | |
| Hawkeye (tous) 11-14 | **0601-4375** |
| Sportsman 300 08-10 | **0601-4375** |
| Xplorer 300 96-99 | **0601-4375** |
| Xpress 300 96-99 | **0601-4375** |
| Magnum 325 00-01 | **0601-4375** |
| Sportsman ETX 15 | **0601-4375** |
| Xpedition 325/425 00-02 | **0601-4375** |
| Magnum 330 03-06 | **0601-4375** |
| Trail Blazer 330 10-13 | **0601-4375** |
| Trail Boss 330 10-13 | **0601-4375** |
| Sportsman 335 99-00 | **0601-4375** |
| Sportsman 400 01-05 | **0601-4375** |
| Sportsman 400 HO 08-14 | **0601-4375** |
| Xplorer 400 95-02 | **0601-4375** |
| Xpress 400 96-97 | **0601-4375** |
| Sportsman 450 06-07 | **0601-4375** |
| Sportsman 450 H.O. 16-23 | **0601-4375** |
| Diesel 455 00-01 | **0601-4375** |
| Magnum 500 99-02 | **0601-4375** |
| Scrambler 500 10-12 | **0601-4375** |
| Scrambler XP 500 H.O. 13-14 | **0601-6960** |
| Sportsman 500 96-13 | **0601-4375** |
| Xplorer 500 97 | **0601-4375** |
| Sportsman 550 09-14 | **0601-4375** |

| MODÈLES | RÉF. |
|---|---|
| **POLARIS (SUITE)** | |
| Sportsman 570 14-23 | **0601-4375** |
| Sportsman 600 03-05 | **0601-4375** |
| Sportsman 700 02-07 | **0601-4375** |
| Sportsman 800 05-14 | **0601-4375** |
| Scrambler 850 15-25 | **0601-6960** |
| Scrambler 850 H.O. 4x4 19 | **0601-6960** |
| Sportsman 850 09-20 | **0601-4375** |
| Sportsman 850 High Lifter 16-24 | **0601-6960** |
| Scrambler XP 1000/EPS 14-18 | **0601-6960** |
| Scrambler XP 1000 S 20-25 | **0601-6960** |
| Sportsman 1000 15-20 | **0601-4375** |
| Sportsman XP 1000 18-21 | **0601-6960** |
| Sportsman XP 1000 S 20-24 | **0601-6960** |
| Sportsman XP 1000 High Lifter 18-24 | **0601-6960** |
| **SUZUKI** | |
| LT-A/LT-F400 Eiger 03-07 | **0601-4377** |
| LT-A/LT-F400 KingQuad 08-20 | **0601-4377** |
| LT-A/LT-F450 KingQuad 07-10 | **0601-4377** |
| LT-A/LT-F500 KingQuad 09-20 | **0601-4377** |
| LT-A700 KingQuad 05-06 | **0601-4377** |
| LT-A750 KingQuad 09-22 | **0601-4377** |
| **YAMAHA** | |
| YFM550 Grizzly 09-14 | **0601-4378** |
| YFM660 Grizzly 02-08 | **0601-4378** |
| YFM700 Grizzly 07-23 | **0601-4378** |

[1] Patte de fixation pour le starter non incluse.

Tous les produits avec une référence **MAGENTA GRAS** sont nouveaux en 2026.




## GUIDON EN ACIER CARBONE

- La même qualité, les mêmes équipements et la même construction que l'on peut trouver sur des guidons plus chers de 22 mm (7/8")
- Réalisation en acier carbone léger de 2 mm d'épaisseur pour une meilleure résistance à la torsion
- Collier de serrage central moleté pour éviter de glisser dans le feu de l'action
- Embouts en plastique évitant que le guidon ne déchire les poignées
- Finition durable avec traitement époxy disponible dans quatre couleurs
- Disponible dans des galbes populaires pour s'adapter au style de chaque pilote
- Livrés avec une mousse de guidon

| GALBE | NOIR | BLEU | GRISE | ROUGE |
|---|---|---|---|---|
| ATV-Hi | **0601-4985** | **0601-4986** | **0601-4988** | **0601-4987** |
| 4-Trax/Quad | **0601-4989** | **0601-4990** | **0601-4992** | **0601-4991** |

### DIMENSIONS

| GUIDON | RETOUR | LARGEUR | ÉLÉVATION | LARGEUR DE LA BASE |
|---|---|---|---|---|
| ATV-Hi | 87 mm | 785 mm | 180 mm | 195 mm |
| 4-Trax/Quad | 78 mm | 780 mm | 100 mm | 185 mm |






**Livré avec une mousse de protection**

## GUIDONS COMPETITION

- Ces guidons en aluminium 2014-T6 de 22 mm (7/8") se distinguent par leur excellente absorption des vibrations et sont plus résistants que les guidons 6061
- Moletage de l'extrémité gauche du guidon pour un meilleur maintien de la poignée
- Disponible avec finition anodisée en noir ou argent
- Barre de renfort plus épaisse pour une meilleure résistance
- Livrés avec une mousse de guidon




| GALBE | NOIR | ARGENT |
|---|---|---|
| ATV Race | **0601-1716** | **0601-1717** |
| Banshee | **0601-1718** | **0601-1720** |
| Raptor | **0601-1722** | **0601-1723** |

| GALBE | NOIR | ARGENT |
|---|---|---|
| TRX400EX | **0601-1727** | - |
| YFZ450 | **0601-1730** | - |

### DIMENSIONS

| GALBE | LARGEUR (MM) | HAUTEUR (MM) | ÉLÉVATION (MM) | BASE (MM) | RENVOI (MM) |
|---|---|---|---|---|---|
| ATV Race | 775 | 120 | 95 | 205 | 68 |
| Banshee | 775 | 150 | 120 | 190 | 100 |
| Raptor | 785 | 140 | 105 | 155 | 100 |
| TRX400EX | 790 | 142 | 105 | 200 | 90 |
| YFZ450 | 773 | 110 | 87 | 175 | 97 |

Tous les produits avec une référence **MAGENTA GRAS** sont nouveaux en 2026.



Noir



Argent



Support de la série Flex inclus

## GUIDONS SÉRIE FLEX

- Réalisation en aluminium 7065-T6 haute qualité
- Plus léger et plus résistant que les guidons conventionnels
- Le design sans barre de renfort permet au Flex d'amortir les chocs et de réduire la fatigue du pilote
- Base surdimensionnée d'un diamètre de 28,6 mm (1 1/8") se réduisant à 22 mm (7/8") pour permettre l'utilisation de commandes/poignées de taille standard
- Marques d'alignement gravées pour un positionnement rapide et précis
- Avec mousse série Flex
- Kit de montage Moose Offroad universel 28,6 mm (1 1/8") vendu séparément




| COULEUR | RÉF. |
|---|---|
| Noir | 0601-1715 |
| Argent | 0601-1714 |

### DIMENSIONS

| LARGEUR (MM) | HAUTEUR (MM) | ÉLÉVATION (MM) | BASE (MM) | RENVOI (MM) |
|---|---|---|---|---|
| 795 | 95 | 70 | 205 | 62 |



Argent



Noir

## GUIDONS DE QUAD

- Alliage d'aluminium exclusif, de qualité aérospatiale, qui est conçu précisément pour offrir la meilleure combinaison de résistance et de réduction de fatigue
- Chaque guidon présente une finition anodisée résistant à la corrosion
- Diamètre de pontet : 22 mm
- Mousse de guidon incluse

Dimensions du guidon

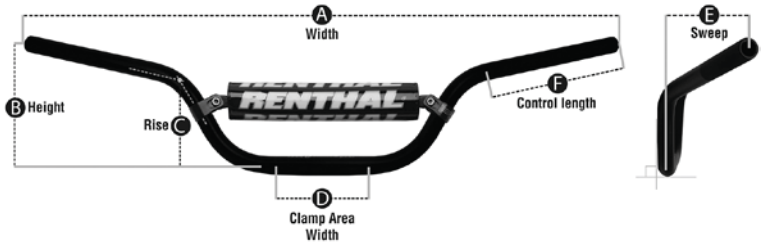


### GUIDONS

| MODÈLES | ARGENT | NOIR |
|---|---|---|
| **HONDA** | | |
| TRX400EX/X FourTrax/SporTrax 99-13 | - | R7871BK |
| TRX450R Sportrax 04-11 | - | R7871BK |
| **KAWASAKI** | | |
| KFX400 03-06 | - | R7871BK |
| **SUZUKI** | | |
| LT250 85-90 | R6771-SI | - |

| MODÈLES | ARGENT | NOIR |
|---|---|---|
| **SUZUKI (SUITE)** | | |
| LT-Z400 QuadSport 03-14 | - | R7871BK |
| LT-R450 QuadRacer 06-09 | - | 0601-6018 |
| **YAMAHA** | | |
| YFM250 Raptor 11-13 | - | 0601-0095 |
| YFM660R Raptor 01-05 | - | 0601-0095 |
| YFM700 Raptor 06-12 | 0601-0456 | - |

### CARACTÉRISTIQUES DES GUIDONS DE QUAD

| GALBE | A - LARGEUR (MM) | B - HAUTEUR (MM) | C - ÉLÉVATION (MM) | D - LARGEUR AU NIVEAU DU PONTET (MM) | E - RENVOI (MM) | RÉF. GUIDON |
|---|---|---|---|---|---|---|
| 607 | 790 | 141 | 110 | 80 | 97 | 0601-0095 |
| 677 | 772 | 123 | 110 | 120 | 94 | 0601-6018 |
| 677 | 772 | 123 | 110 | 120 | 94 | R6771-SI |
| 787 | 795 | 143 | 107 | 120 | 92 | R7871BK |
| 811 | 790 | 142 | 112 | 120 | 90 | 0601-0456 |

Tous les produits avec une référence **MAGENTA GRAS** sont nouveaux en 2026.

Noir




Bleu




Rouge




Tanium




## GUIDON FATBAR™

- Guidon en alliage d'aluminium, sans renforts et présentant une paroi d'une épaisseur de 5 mm au niveau des courbures pour une plus grande robustesse
- Les pontets de fixation de 28,6 mm (1 1/8") réduisent la torsion
- Solidité et résistance extrêmes
- Grille de positionnement gravée au laser ; embout de guidon moleté pour éviter le glissement de la poignée
- Finition anodisée et grenaillée qui résiste à la corrosion
- Mousse de guidon incluse

| MODÈLES | COULEUR | RÉF. |
|---|---|---|
| **KAWASAKI** | | |
| KFX450R 08-15 | Noir | **0601-0630** |

| GALBE | RÉF. GALBERENTHAL | NOIR | BLEU | ROUGE | TITANE |
|---|---|---|---|---|---|
| Reed/Windham | 603 | **R603-01-BK** | - | - | **R603-01-TT** |
| RC Bend/Windham | 604 | **R604-01-BK** | **0601-0234** | **0601-0231** | **R604-01-TT** |
| CR High | 605 | **R605-01-BK** | - | - | - |
| Galbe RC High | 609 | **R609-01-BK** | - | - | **R609-01-TT** |
| RM/RM-Z 06-13, KTM 06-12 | 672 | **R672-01-BK** | - | - | - |
| Galbe Enduro | 745 | **R745-01-BK** | - | - | **R745-01-TT** |

## SPÉCIFICATIONS GUIDON

| DESCRIPTION | RÉF. GALBERENTHAL | A - LARGEUR (MM) | B - HAUTEUR (MM) | C - ÉLÉVATION (MM) | D - LARGEUR AU NIVEAU DU PONTET (MM) | E - RENVOI (MM) |
|---|---|---|---|---|---|---|
| Reed/Windham | 603 | 800 | 98 | 74 | 100 | 55 |
| RC Bend | 604 | 804 | 104 | 64 | 105 | 54 |
| CR High | 605 | 805 | 97 | 64 | 115 | 65 |
| Galbe RC High | 609 | 802 | 120 | 84 | 150 | 56 |
| RM/RM-Z 06-13/KTM 06-12 | 672 | 806 | 85 | 51 | 125 | 56 |
| Galbe Enduro | 745 | 781 | 102 | 68 | 115 | 54 |

Tous les produits avec une référence **MAGENTA GRAS** sont nouveaux en 2026.




## GUIDONS À DIAMÈTRE VARIABLE AVEC DESIGN CONIQUE

- Aluminium 7010-T6 ; qualité aérospatiale
- Guidon surdimensionné avec diamètre et épaisseur variables
- Diamètre de 28,6 mm (1 1/8") à l'endroit des pontets de fixation
- Diamètre de 22 mm (7/8") aux extrémités
- 40 % plus légers et plus résistants qu'un guidon classique
- Marquage laser inaltérable facilitant le centrage et l'indexation du guidon
- Moletage de l'extrémité gauche du guidon pour un meilleur maintien de la poignée
- Mousse de guidon incluse

| COULEUR | LARGEUR (MM) | A - HAUTEUR (MM) | A RENVOI (MM) | B - HAUTEUR (MM) | B - RENVOI (MM) | RÉF. |
|---|---|---|---|---|---|---|
| **QUAD** | | | | | | |
| Guidon noir, mousse noire/jaune | 808 | 146 | 76 | 119 | 56 | **0601-3763** |
| Guidon noir, mousse blanche | 808 | 146 | 76 | 119 | 56 | **0601-3331** |
| Guidon jaune fluo, mousse jaune fluo | 808 | 146 | 76 | 119 | 56 | **0601-2905** |
| Guidon bleu clair, mousse bleu clair/blanche | 808 | 146 | 76 | 119 | 56 | **0601-3762** |
| Guidon blanc/bleu, mousse bleue | 808 | 146 | 76 | 119 | 56 | **0601-2906** |
| Guidon drapeau américain, mousse blanche | 808 | 146 | 76 | 119 | 56 | **0601-3049** |

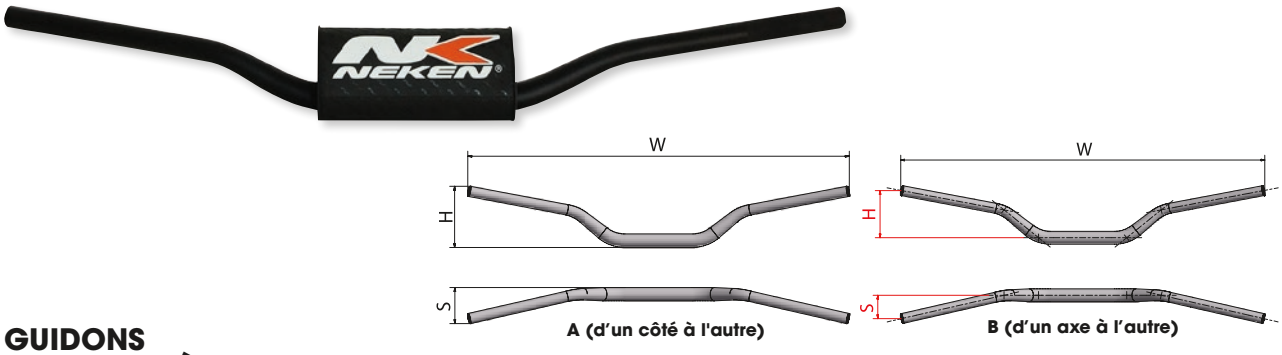


## GUIDONS GROS DIAMÈTRE

- Aluminium 7010-T6 ; qualité aérospatiale
- Tube de diamètre et d'épaisseur variables
- Diamètre de 28,6 mm (1 1/8") à l'endroit des pontets de fixation
- Diamètre de 22 mm (7/8") aux extrémités
- 40 % plus légers et plus résistants qu'un guidon classique
- Marquage laser inaltérable facilitant le centrage et l'indexation du guidon
- Moletage de l'extrémité gauche du guidon pour un meilleur maintien de la poignée
- Mousse de guidon incluse

| COULEUR | LARGEUR (MM) | A - HAUTEUR (MM) | A RENVOI (MM) | B - HAUTEUR (MM) | B - RENVOI (MM) | RÉF. |
|---|---|---|---|---|---|---|
| Guidon noir, mousse noire | 808 | 146 | 76 | 119 | 56 | **0601-2957** |

Tous les produits avec une référence **MAGENTA GRAS** sont nouveaux en 2026.




Noir




Titane

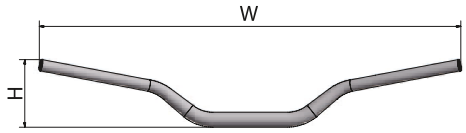


A (d'un côté à l'autre)

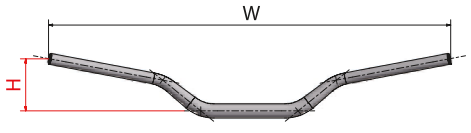


B (d'un axe à l'autre)

## GUIDONS DE 22 MM (7/8") DE DIAMÈTRE STANDARD

- Aluminium 7010-T6 ; qualité aérospatiale
- Tube standard de 5 mm d'épaisseur
- Barre de renfort supplémentaire, pour une meilleure résistance
- Marquage laser inaltérable facilitant le centrage et l'indexation du guidon
- Moletage de l'extrémité gauche du guidon pour un meilleur maintien de la poignée
- Mousse de guidon incluse

| DESCRIPTION | COULEUR | LARGEUR (MM) | A - HAUTEUR (MM) | A - RENVOI (MM) | B - HAUTEUR (MM) | B - RENVOI (MM) | RÉF. |
|---|---|---|---|---|---|---|---|
| Quad Hobby | Guidon noir, mousse noire | 777 | 202 | 112 | 180 | 90 | **0601-2939** |
| Quad Race | Guidon noir, mousse noire | 793 | 172 | 92 | 150 | 70 | **0601-2942** |
| | Guidon titane, mousse noire | 793 | 172 | 92 | 150 | 70 | **0601-2940** |



0601-7069



0601-7070

## GUIDONS DE 22 MM (7/8")

- Construction en aluminium pour la solidité et la légèreté
- Compatible avec les commandes de guidon OEM
- Les guidons ont une zone de serrage de 22 mm (7/8")
- Homologation ABE

| SÉRIE | COULEUR | LARGEUR (MM) | ÉCARTEMENT CENTRAL (MM) | HAUTEUR (MM) | RENVOI (MM) | RÉF. |
|---|---|---|---|---|---|---|
| L796 | Noir | 796 | 137 | 102 | 78 | **0601-7069** |
| | Argent | 796 | 137 | 102 | 78 | **0601-7070** |



## GUIDONS 22 MM (7/8") HONDA TRX-STYLE

- Guidons TRX300EX style d'origine
- Remplace la pièce d'origine RÉF. 53100-HCO-670XC
- Réalisation en acier carbone avec finition noire de type d'origine
- Vérifiez les mesures avant de passer commande

| HAUTEUR | LARGEUR | ÉCARTEMENT CENTRAL | RETOUR | RÉF. |
|---|---|---|---|---|
| 89 mm | 75,5 cm (29,75") | 16,5 cm (6,5") | 10 cm (4") | **0601-2646** |

Tous les produits avec une référence **MAGENTA GRAS** sont nouveaux en 2026.

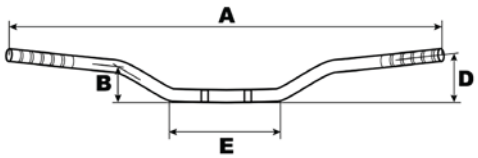


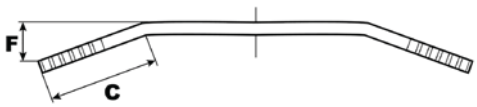


## GUIDONS EN ACIER

- Guidons en acier haute qualité
- 3 couches spéciales anti-corrosion
- Plusieurs formes disponibles
- Un alésage peut être ajouté pour le blocage de l'armature
- Tube de guidon de 22 mm ($^{7}/_{8}$") de diamètre




### CLASSIC HIGH 22 MM

| COULEUR | RÉF. |
|---|---|
| Noir | 0601-1294 |
| Chrome | 0601-1293 |

### DIMENSIONS CLASSIC HIGH 22 MM

| TYPE DE GUIDON | A (MM) | B (MM) | C (MM) | D (MM) | E (MM) |
|---|---|---|---|---|---|
| Classic High | 830 | 120 | 170 | 140 | 190 |




### CLASSIC LOW 22 MM

| COULEUR | RÉF. |
|---|---|
| Noir | 0601-1296 |
| Chrome | 0601-1295 |

### DIMENSIONS CLASSIC LOW 22 MM

| TYPE DE GUIDON | A (MM) | B (MM) | C (MM) | D (MM) | E (MM) |
|---|---|---|---|---|---|
| Classic Low | 755 | 70 | 110 | 90 | 20 |



### TOURING HIGH 22 MM

| COULEUR | RÉF. |
|---|---|
| Chrome | 0601-1297 |

### DIMENSIONS TOURING HIGH 22 MM

| TYPE DE GUIDON | A (MM) | B (MM) | C (MM) | D (MM) | E (MM) |
|---|---|---|---|---|---|
| Touring High | 780 | 160 | 220 | 200 | 220 |




### SUPERBIKE ELEGANCE 22 MM

| COULEUR | RÉF. |
|---|---|
| Chrome | 0601-1306 |
| Noir | 0601-1307 |

### DIMENSIONS SUPERBIKE ELEGANCE 22 MM

| TYPE DE GUIDON | A (MM) | B (MM) | C (MM) | D (MM) | E (MM) |
|---|---|---|---|---|---|
| Superbike Elegance | 770 | 80 | 115 | 100 | 160 |



### SUPERBIKE COMFORT 22 MM

| COULEUR | RÉF. |
|---|---|
| Chrome | 0601-1305 |

### DIMENSIONS SUPERBIKE COMFORT 22 MM

| TYPE DE GUIDON | A (MM) | B (MM) | C (MM) | D (MM) | E (MM) |
|---|---|---|---|---|---|
| Superbike Comfort | 745 | 90 | 110 | 140 | 160 |



### SUPERBIKE SPORTIVE 22 MM

| COULEUR | RÉF. |
|---|---|
| Chrome | 0601-1308 |

### DIMENSIONS SUPERBIKE SPORTIVE 22 MM

| TYPE DE GUIDON | A (MM) | B (MM) | C (MM) | D (MM) | E (MM) |
|---|---|---|---|---|---|
| Superbike Sportive | 760 | 50 | 110 | 0 | 210 |



### MYSTIC HIGH 22 MM

| COULEUR | RÉF. |
|---|---|
| Chrome | 0601-1309 |

### DIMENSIONS MYSTIC HIGH 22 MM

| TYPE DE GUIDON | A (MM) | B (MM) | C (MM) | D (MM) | E (MM) |
|---|---|---|---|---|---|
| Mystic High | 920 | 140 | 210 | 100 | 300 |

Tous les produits avec une référence **MAGENTA GRAS** sont nouveaux en 2026.

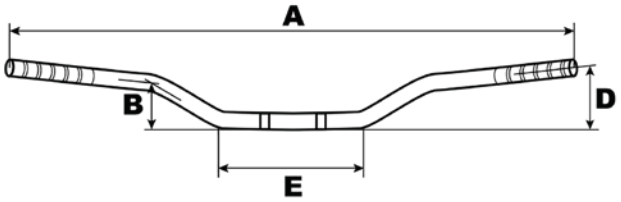


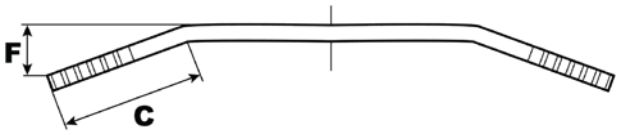


## GUIDONS EN ALUMINIUM AVEC ABE

- Guidons en aluminium haute qualité avec surface anodisée
- En alliage très résistant
- Guidon de 5 mm d'épaisseur




### MC LOW 22 MM

| COULEUR | RÉF. |
|---|---|
| Argent | 0601-1316 |
| Titane | 0601-1317 |

### DIMENSIONS OFFROAD BAS 22 MM

| TYPE DE GUIDON | A (MM) | B (MM) | C (MM) | D (MM) | E (MM) | F (MM) |
|---|---|---|---|---|---|---|
| MCL 153 | 800 | 65 | 190 | 85 | 180 | 85 |




### OFFROAD INTERMÉDIAIRE 22 MM

| COULEUR | RÉF. |
|---|---|
| Bleu | 0601-1318 |
| Argent | 0601-1319 |
| Titane | 0601-1320 |

### DIMENSIONS OFFROAD INTERMÉDIAIRE 22 MM

| TYPE DE GUIDON | A (MM) | B (MM) | C (MM) | D (MM) | E (MM) | F (MM) |
|---|---|---|---|---|---|---|
| MCL 154 | 800 | 80 | 190 | 100 | 180 | 90 |




### MC HIGH 22 MM

| COULEUR | RÉF. |
|---|---|
| Bleu | 0601-1625 |
| Argent | 0601-1321 |
| Titane | 0601-1322 |

### DIMENSIONS OFFROAD HAUT 22 MM

| TYPE DE GUIDON | A (MM) | B (MM) | C (MM) | D (MM) | E (MM) | F (MM) |
|---|---|---|---|---|---|---|
| MCL 155 | 800 | 110 | 190 | 120 | 180 | 110 |

Tous les produits avec une référence **MAGENTA GRAS** sont nouveaux en 2026.


A


B


C

## MOUSSE DE GUIDON FATBAR™

- À utiliser avec les guidons Fatbar™
- Mousse haute densité moulée par injection, qui offre une meilleure protection
- Cache TPU durable, avec fixation à scratch
- Décorations durables, qui résistent au nettoyeur à pression
- Dimensions : 25,5 cm (L) x 89 mm (l) x 70 mm (H) (10″ x 3 1/2″ x 2 3/4″)

| COULEUR | RÉF. |
|---|---|
| (A) Noir | **0601-0153** |

| COULEUR | RÉF. |
|---|---|
| (B) Noir/vert/blanc | **0601-4699** |

| COULEUR | RÉF. |
|---|---|
| (C) Noir/blanc/rouge | **0601-3171** |


D


E


F


G

## MOUSSE DE GUIDON FATBAR™ TEAM ISSUE

- Spécialement conçue pour une utilisation avec les guidons Fatbar™ de Renthal
- Avec une forme unique, qui offre une meilleure couverture et un style distinctif
- Mousse haute densité moulée par injection
- Décorations durables, qui résistent au nettoyeur à pression
- Dimensions : 25,5 cm (L) x 89 mm (l) x 70 mm (H) (10″ x 3 1/2″ x 2 3/4″)


H

| COULEUR | RÉF. |
|---|---|
| (D) Noir | **0601-2146** |
| (E) Noir/blanc/rouge | **0601-3216** |

| COULEUR | RÉF. |
|---|---|
| (F) Bleu | **0601-2148** |
| (G) Orange | **0601-2147** |

| COULEUR | RÉF. |
|---|---|
| (H) Rouge | **0601-2145** |


I


J


K


L

## MOUSSE POUR BARRE DE RENFORT TEAM ISSUE

- Même produit que celui qui est utilisé par les équipes de course Factory
- Même construction moulée par injection que la mousse standard
- Vente à l'unité

| DESCRIPTION | RÉF. |
|---|---|
| (I) Noir/rouge/vert | **0601-2150** |
| (J) Noir/blanc/vert | **0601-2151** |

| DESCRIPTION | RÉF. |
|---|---|
| (K) Noir/blanc/jaune | **0601-2152** |
| (L) Design Troy Lee | **0601-3188** |

Tous les produits avec une référence **MAGENTA GRAS** sont nouveaux en 2026.


A


B


C


D


E


F

RENTHAL WE BUILD CHAMPIONSHIPS

## MOUSSE POUR BARRE DE RENFORT

- Cache en PVC durable
- Mousse haute densité moulée par injection destinée à limiter les lésions pour le pilote
- Extrêmement légère
- Scratchs de fermeture
- Décorations durables, qui résistent au nettoyeur à pression
- Vente à l'unité

| COULEUR | LONGUEUR | RÉF. |
|---|---|---|
| (A) Noir | 25,5 cm (10") | **C0611-BK** |
| (B) Noir/rouge | 25,5 cm (10") | **0601-0458** |
| (C) Blanc/bleu | 25,5 cm (10") | **0601-0457** |
| (D) Blanc/vert | 25,5 cm (10") | **0601-0460** |
| (E) Blanc/rouge | 25,5 cm (10") | **0601-0459** |
| (F) Vintage, noir/blanc/rouge | 30,5 cm (12") | **0601-3851** |


G


H


I


J


K


L


M


N


O


P


Q

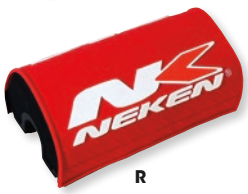
R


S

NEKEN

## MOUSSE POUR GUIDONS GROS DIAMÈTRE

- Spécialement conçu pour les guidons de 28,6 mm (1 1/8")
- Mousse de haute densité avec un revêtement caoutchouc de haute qualité
- Coque en plastique pour une fixation plus stable


T


U

| COULEUR | RÉF. |
|---|---|
| (G) Noir | **0601-2896** |
| (H) Bleu | **0601-2894** |
| (I) Factory replica | **0601-4131** |
| (J) Vert fluo | **0601-2892** |
| (K) Vert fluo/noir | **0601-3743** |
| (L) Orange fluo | **0601-2890** |
| (M) Orange fluo/blanc | **0601-3739** |
| (N) Jaune fluorescent | **0601-2891** |
| (O) Bleu clair | **0601-3386** |
| (P) Bleu clair/blanc | **0601-3740** |
| (Q) Violet/blanc | **0601-3744** |
| (R) Rouge | **0601-2895** |
| (S) Rouge/blanc | **0601-3742** |
| (T) Blanc | **0601-2893** |
| (U) Jaune/noir | **0601-3741** |


V


W


X


Y


Z


AA

## 3D PADS

| COULEUR | RÉF. |
|---|---|
| (V) Noir/rose | **0601-4437** |

## MOUSSES 3D SPECIAL EDITION

| COULEUR | RÉF. |
|---|---|
| (W) Orange fluo | **0601-5641** |
| (X) Vert | **0601-5639** |
| (Y) Violet | **0601-5638** |
| (Z) Rouge | **0601-5640** |
| (AA) Blanc | **0601-5642** |

Tous les produits avec une référence **MAGENTA GRAS** sont nouveaux en 2026.




## MOUSSES DE GUIDON

- Pour les guidons standard avec barre de renfort
- Disponibles en mini de 21 cm (8,25") ou en standard de 24,5 cm (9,65") de large
- Revêtement en gomme de haute qualité

| COULEUR | RÉF. |
|---|---|
| **MINI, 21 CM (8,25" ) DE LARGE** | |
| (A) Noir/rose | **0601-4723** |
| (B) Noir/rouge | **0601-4719** |
| **STANDARD, 24,5 CM (9,65") DE LARGE** | |
| (C) Noir | **0601-2885** |

| COULEUR | RÉF. |
|---|---|
| **STANDARD, 24,5 CM (9,65") DE LARGE (SUITE)** | |
| (D) Noir/bleu clair | **0601-4727** |
| Noir/rose | **0601-4729** |
| Noir/rouge | **0601-4725** |
| (E) Vert fluo | **0601-2889** |

| COULEUR | RÉF. |
|---|---|
| **STANDARD, 24,5 CM (9,65") DE LARGE (SUITE)** | |
| (F) Orange fluorescent | **0601-2888** |
| (G) Jaune fluorescent | **0601-2886** |
| (H) Blanc | **0601-2887** |




## KIT DE CACHE DE GUIDON

- S'utilise avec toutes les marques de guidon gros diamètre
- Se glisse sur le guidon pour une fixation rapide et facile
- Comprend deux manchons en vinyle et quatre bagues en caoutchouc noir

| COULEUR | RÉF. |
|---|---|
| (I) Rouge | **0636-0146** |

| COULEUR | RÉF. |
|---|---|
| (J) Blanc | **0636-0147** |




## MOUSSE DE GUIDON PRO

- Recouvrement TPR très résistant
- Les encoches avant sont spécialement conçues pour les guidons CRM et HCM
- Mousse amortissant les chocs
- Construction légère
- Scratchs de fermeture

| DESCRIPTION | RÉF. |
|---|---|
| Mousse de guidon Pro | **0601-5686** |

Tous les produits avec une référence **MAGENTA GRAS** sont nouveaux en 2026.







## MOUSSE DE GUIDON $O_2$ SURDIMENSIONNÉE ET $S_2$ CLASSIQUE

- Compatible avec les guidons 28,6 mm (1 1/8") et 22 mm (7/8")
- Offre une protection supplémentaire à l'utilisateur
- Confection de haute qualité
- Disponible en couleurs standard et fluorescentes

| COULEUR | RÉF. |
|---|---|
| **22 MM (7/8")** | |
| (A) Noir | **0601-3110** |
| (B) Bleu | **0601-3115** |
| (C) Vert fluorescent | **0601-3113** |
| (D) Orange fluorescent | **0601-3114** |
| (E) Jaune fluo | **0601-3112** |

| COULEUR | RÉF. |
|---|---|
| **22 MM (7/8") (SUITE)** | |
| (F) Rouge | **0601-3116** |
| (G) Blanc | **0601-3111** |
| **28,6 MM (1 1/8")** | |
| (H) Noir | **0601-3103** |
| (I) Bleu | **0601-3108** |

| COULEUR | RÉF. |
|---|---|
| **28,6 MM (1 1/8") (SUITE)** | |
| (J) Vert fluo | **0601-3104** |
| (K) Orange fluo | **0601-3107** |
| (L) Jaune fluorescent | **0601-3106** |
| (M) Rouge | **0601-3109** |
| (N) Blanc | **0601-3105** |

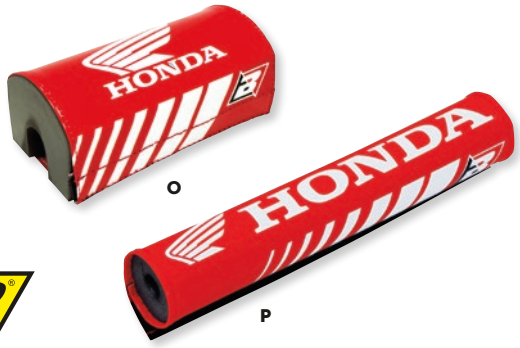


## MOUSSE DE GUIDON

- La mousse de guidon est disponible en style traditionnel ou gros diamètre

| DESCRIPTION | RÉF. |
|---|---|
| (O) Honda gros diamètre | **0601-3420** |
| (P) Honda traditionnel | **0601-3417** |



## MOUSSES POUR BARRE DE RENFORT SURDIMENSIONNÉE

- Mousse de guidon haute densité moulée
- Mousse alvéolée fermée, pour une durée de vie prolongée
- Avec cache noir
- Dimensions : 20,5 cm x 10 cm x 51 mm (8" x 4" x 2")
- RC4 signature series (RÉF. 0601-5324) conception et développement par Ricky Carmichael ; disponible en noir

| DESCRIPTION | RÉF. |
|---|---|
| Mousse pour guidon surdimensionné | **0601-6683** |




## MOUSSE DE GUIDON

- Les mousses de guidon ODI sont formées grâce à un tube de mousse extrudée à haute densité, surmonté d'un embout protecteur en caoutchouc pour poignée ODI, qui est assorti aux couleurs populaires de poignées

| DESCRIPTION | RÉF. |
|---|---|
| (Q) Blackout (185 mm L) | **0601-6684** |

| DESCRIPTION | RÉF. |
|---|---|
| (R) RC4 Signature Edition (240 mm L) | **0601-5984** |

Tous les produits avec une référence **MAGENTA GRAS** sont nouveaux en 2026.

## RISERS PIVOTANTS DE 50,8 MM (2") ANTI-VIBRATIONS



0602-0907



0602-0644

- Les risers indépendants à gauche et à droite s'adaptent à n'importe quelle largeur de pontet
- Le design Anti-Vibe réduit les vibrations dans le guidon et aide à diminuer la fatigue du pilote
- Les doubles points de rotation permettent au pilote de sélectionner la position de pilotage idéale en matière de confort et de contrôle
- Les risers de série Rox Elite peuvent être fixés aux guidons coniques de 22 mm (7/8") ou 28,6 mm (1 1/8")
- Conçus et testés pour une résistance et une durabilité maximales
- En aluminium 6061-T6 taillé dans la masse et usiné CNC

**Brevet U.S. n° 6 920 806 BZ.**

**REMARQUE : Assurez-vous d'avoir un espace libre suffisant en dessous de l'écrou anti-vibrations lorsque l'équipement est complètement pivoté vers la gauche ou la droite ; le boulon s'étend de max. 7/8" en dessous du siège de pontet d'origine.**

| DESCRIPTION | RÉF. |
|---|---|
| **RISER ELITE POUR PONTETS DE 22 MM (7/8") ET GUIDONS DE 22 MM (7/8") OU 28,6 MM (1 1/8")** | |
| Noir anodisé | **0602-0907** |
| Finition en aluminium | **0602-0362** |

**REMARQUE : Des câbles plus longs peuvent être nécessaires lorsque vous installez des risers de guidon.**

**REMARQUE : Commencez par déterminer si vous disposez de la bonne longueur de câble/de durite de frein et d'un espace suffisant au niveau du collier de serrage d'axe avant d'installer les risers de guidon. Des câbles plus longs peuvent être nécessaires pour certains modèles lorsque vous installez des risers de guidon.**

| DESCRIPTION | RÉF. |
|---|---|
| **RISER POUR PONTET DE 28,6 MM (1 1/8") ET GUIDONS DE 28,6 MM (1 1/8")** | |
| Noir anodisé | **0602-0985** |
| Finition en aluminium | **0602-0644** |



0602-0441



0602-0365



0602-0367

## RISERS PIVOTANTS ELITE POUR GUIDONS DE 22 MM (7/8") OU 28,6 MM (1 1/8")

- Ces risers pivotants sont parfaitement universels, avec leur design en deux parties leur permettant d'être fixés sur presque n'importe quelle moto avec pontets de 22 mm (7/8")
- Vous permettent de fixer un guidon d'origine de 22 mm (7/8") de diamètre. Vous pouvez aussi retirer les réducteurs de 22 mm (7/8") et fixer un guidon en aluminium de 28,6 mm (1 1/8"). Les réducteurs se fixent sur les risers pour éviter tout glissement entre les composants et les dents moletées offrent une accroche maximale sur le guidon
- Les risers sont maintenus par les fixations originales de 22 mm (7/8") et reprennent le guidon 51 mm (2") ou 89 mm (3 1/2") plus haut (en fonction de la taille que vous avez choisie), avec une plage d'ajustement pivotante
- Le positionnement Rox vers l'extérieur les rend en outre incroyablement durables

**REMARQUE : Des câbles plus longs peuvent être nécessaires lorsque vous installez des risers de guidon.**

| DESCRIPTION | RÉF. |
|---|---|
| **NOIR** | |
| 51 mm (2") de hauteur totale | **0602-0440** |
| Élévation de 89 mm (3 1/2") | **0602-0441** |
| 127 mm (5") de hauteur totale | **0602-0442** |

| DESCRIPTION | RÉF. |
|---|---|
| **ALUMINIUM NATUREL** | |
| 51 mm (2") de hauteur totale | **0602-0365** |
| Élévation de 89 mm (3 1/2") | **0602-0366** |
| 127 mm (5") de hauteur totale | **0602-0367** |

## RISERS DELUXE 51 MM (2") POUR GUIDONS DE 22 MM (7/8")

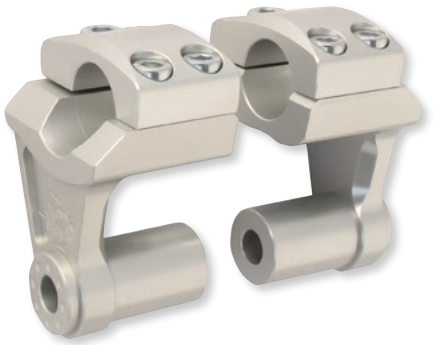

- Compatible avec la plupart des applications avec guidon de 22 mm (7/8") et pontet de 22 mm (7/8")
- Design élégant et stylé
- Usinés à partir d'aluminium 6061-T1 taillé dans la masse
- Finition claire anodisée

**REMARQUE : Commencez par déterminer si vous disposez de la bonne longueur de câble/de durite de frein et d'un espace suffisant au niveau du collier de serrage d'axe avant d'installer les risers de guidon. Des câbles plus longs peuvent être nécessaires pour certains modèles lorsque vous installez des risers de guidon.**

| DESCRIPTION | RÉF. |
|---|---|
| Rehausses pivotantes deluxe de 51 mm (2") | **0602-0656** |

Tous les produits avec une référence **MAGENTA GRAS** sont nouveaux en 2026.



0602-0658



0602-0438



0602-0909



0602-0651



0602-0437

## RISERS DE GUIDON PIVOTANTS POUR PONTETS DE 28,6 MM (1 1/8")

- Compatibles avec les modèles dotés d'un collier de serrage d'axe de 28,6 mm (1 1/8") et d'un guidon de 28,6 mm (1 1/8")
- Les pontets peuvent être pivotés vers l'avant et l'arrière pour garantir une position de pilotage idéale
- Conçus et testés pour une résistance et une durabilité maximales
- Usiné CNC à partir d'une billette d'aluminium 6061-T6, puis anodisé pour un design superbe qui dure longtemps

| ÉLÉVATION | TAILLE DE GUIDON | FINITION | RÉF. |
|---|---|---|---|
| 44 mm (1 3/4") | 28,6 mm (1 1/8") | Noir anodisé | **0602-0658** |
| | 28,6 mm (1 1/8") | Transparent anodisé | **0602-0438** |
| | 28,6 mm (1 1/8") | Orange KTM, édition spéciale | **0602-0909** |

**REMARQUE : Commencez par déterminer si vous disposez de la bonne longueur de câble/de durite de frein et d'un espace suffisant au niveau du collier de serrage d'axe avant d'installer les risers de guidon Des câbles plus longs peuvent être nécessaires pour certains modèles lorsque vous installez des risers de guidon.**

| ÉLÉVATION | TAILLE DE GUIDON | FINITION | RÉF. |
|---|---|---|---|
| 51 mm (2") | 28,6 mm (1 1/8") | Noir anodisé | **0602-0653** |
| | 28,6 mm (1 1/8") | Transparent anodisé | **0602-0651** |
| | 28,6 mm (1 1/8") | Aluminium naturel | **0602-0437** |



0602-0657

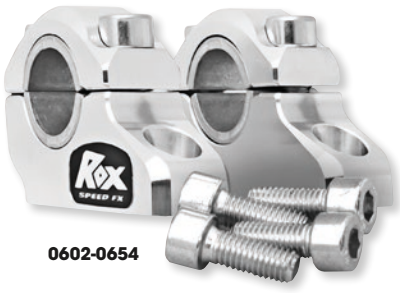

0602-0654

## RISER COMPACT PRO-OFFSET ELITE

- Design unique permettant une installation dans n'importe quelle direction
- Élévation de 32 mm (1 1/4") ; pour utilisation avec des guidons de 22 mm (7/8") ou 28,6 mm (1 1/8")
- Le décalage de 25,4 mm (1") signifie que le guidon peut être rapproché ou éloigné du pilote en fonction de ses préférences
- Des réducteurs s'enfoncent dans les risers pour maintenir les composants fermement en place
- Les risers Rox Pro-Offset sont dotés d'un orifice oblong leur permettant de s'adapter à pratiquement tous les entraxes vers l'avant et l'arrière avec un filetage de 8 mm

**REMARQUE : Commencez par déterminer si vous disposez de la bonne longueur de câble/de durite de frein et d'un espace suffisant au niveau du collier de serrage d'axe avant d'installer les risers de guidon. Des câbles plus longs peuvent être nécessaires pour certains modèles lorsque vous installez des risers de guidon.**

| DESCRIPTION | RÉF. |
|---|---|
| Noir anodisé | **0602-0657** |

| DESCRIPTION | RÉF. |
|---|---|
| Incolore anodisé | **0602-0654** |



0602-0296



0602-0439

## RISERS PIVOTANTS

- Les risers pivotants sont incroyablement universels, avec un design en deux parties leur permettant de se fixer sur n'importe quel véhicule à moteur avec pontets de 22 mm (7/8")
- Les risers sont maintenus par les colliers de serrage d'origine et rehaussent les guidons de 51 mm (2") avec réglage pivotant vers l'avant et l'arrière
- Le positionnement Rox vers l'extérieur les rend en outre incroyablement durables
- Compatibilité avec des guidons de 22 mm (7/8")

**REMARQUE : Des câbles plus longs peuvent être nécessaires lorsque vous installez des risers de guidon.**

| COULEUR | RÉF. |
|---|---|
| Noir | **0602-0296** |

| COULEUR | RÉF. |
|---|---|
| Aluminium naturel | **0602-0439** |

Tous les produits avec une référence **MAGENTA GRAS** sont nouveaux en 2026.



0602-0244



0602-0531

## PONTET PIVOTANT POWERRISER 475

- Design en une pièce, fabriqué en aluminium solide pour une résistance supérieure
- La largeur de 12 cm (4,75″) s'adapte aux guidons de 22 mm (7/8″) sur les motos et les quads dotés d'un pontet de 12 cm (4,75″) de large
- Offre deux points pivotants qui permettent de placer l'avant d'un guidon contre l'arrière de l'autre, ou de les tourner vers le haut ou vers le bas
- Vérifiez le jeu des câbles existants, pour vous assurez qu'ils conviennent pour le riser

| DESCRIPTION | RÉF. |
|---|---|
| **POWERRISER 475 ÉLÉVATION 51 MM (2″)** | |
| Pour fixations de 22 mm (7/8″) et guidons de 22 mm (7/8″) | **0602-0244** |
| Pour fixations de 22 mm (7/8″) et guidons de 28,6 mm (1 1/8″) | **0602-0245** |
| **POWERRISER 475 ÉLÉVATION 57 MM (2,25″)** | |
| Pour fixations de 28,6 mm (1 1/8″) et guidons de 28,6 mm (1 1/8″) | **0602-0531** |

| DESCRIPTION | RÉF. |
|---|---|
| **POWERRISER 475 ÉLÉVATION 76 MM (3″)** | |
| Pour fixations de 22 mm (7/8″) et guidons de 22 mm (7/8″) | **0602-0246** |
| Pour fixations de 22 mm (7/8″) et guidons de 28,6 mm (1 1/8″) | **0602-0247** |
| **PONTETS** | |
| Pour les machines avec fixation guidon d'origine monobloc | **0602-0241** |



0602-0241

## PONTET PIVOTANT POWERRISER 325

- Design monobloc, réalisation en aluminium massif pour une résistance supérieure
- Le riser de 51 mm (2″) mesure 83 mm (3,25″) de large ; convient pour les fixations de guidon de 22 mm (7/8″) sur certains quads avec une fixation supérieure de 83 mm (3,25″) de large
- Offre deux points pivotants qui permettent de placer l'avant d'un guidon contre l'arrière de l'autre, ou de les tourner vers le haut ou vers le bas
- Vérifiez le jeu du câble disponible avant de rouler

| DESCRIPTION | RÉF. |
|---|---|
| **POWERRISER 325** | |
| Pour fixations de 22 mm (7/8″) et guidons de 22 mm (7/8″) | **0602-0766** |

| DESCRIPTION | RÉF. |
|---|---|
| **PONTETS** | |
| Pour les machines avec fixation guidon d'origine monobloc | **0602-0241** |



**Remarque : Avec un kit d'adaptateur de pivot, les pontets de type pivot peuvent être utilisés sur un poste de commande plat.**

## PONTET UNIVERSEL

- Surélève le guidon de 76 mm (3″)

| DESCRIPTION | RÉF. |
|---|---|
| Pontet universel | **0602-0099** |

Tous les produits avec une référence **MAGENTA GRAS** sont nouveaux en 2026.

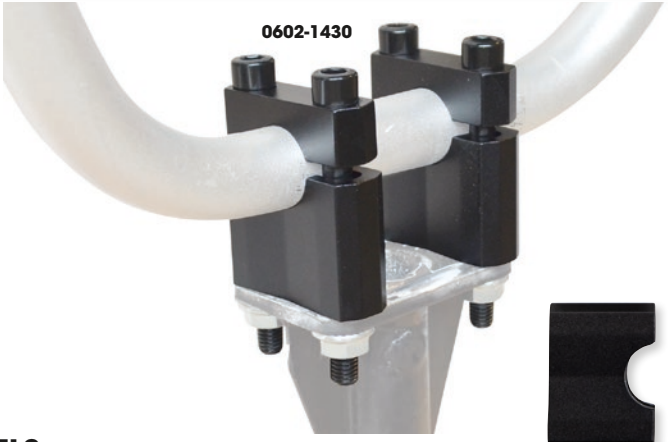

0602-1430

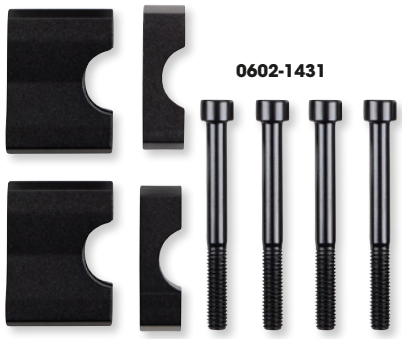

0602-1431

PowerMadd

## RISERS DE GUIDON DE 22 MM (7/8") UNIVERSELS

- Pour les guidons de 22 mm (7/8")
- Conviennent pour tous les entraxes grâce à la forme creuse du guidon
- En aluminium extrudé 6061
- Les bouchons inclus ou les bouchons d'origine peuvent être utilisés
- Deux colliers de serrage sont inclus dans chaque kit
- Boulons M8 x 1,25 inclus

| DESCRIPTION | RÉF. |
|---|---|
| Risers de 25,4 mm (1") avec boulons | **0602-1430** |
| Risers de 38 mm (1,5") avec boulons | **0602-1431** |
| Risers de 50,8 mm (2") avec boulons | **0602-1432** |





PowerMadd

## FIXATIONS POUR GUIDON SURDIMENSIONNÉ

- Permet de fixer des guidons de 28,6 mm (1 1/8") sur des motoneiges, des quads et des motos, avec ou sans pontet pivot PowerMadd
- Riser non inclus dans le kit

| DESCRIPTION | RÉF. |
|---|---|
| Pontets surdimensionnés | **0632-0202** |



0603-0804



0603-0805



0603-0807



0603-0806

SCAR

## PONTETS PIVOTANTS UNIVERSELS

- Pontet pivotant universel usiné CNC
- Manchon en nylon inclus à insérer entre le collier de serrage et le guidon permettant de faire pivoter la cocotte lors de l'impact
- Anodisés pour une finition durable

| DESCRIPTION | RÉF. |
|---|---|
| Noir | **0603-0804** |

| DESCRIPTION | RÉF. |
|---|---|
| Bleu | **0603-0805** |

| DESCRIPTION | RÉF. |
|---|---|
| Orange | **0603-0807** |

| DESCRIPTION | RÉF. |
|---|---|
| Rouge | **0603-0806** |

Tous les produits avec une référence **MAGENTA GRAS** sont nouveaux en 2026.




## KITS UNIVERSELS DE COLLIERS DE SERRAGE DE GUIDON

- Adapte les fixations de guidon 22 mm ($^{7}/_{8}$") pour qu'elles puissent accueillir des guidons surdimensionnés de 28,6 mm (1 $^{1}/_{8}$")
- Une alternative économique au remplacement de l'onéreux té de fourche supérieur
- Disponible en trois tailles, surélevant le guidon de 20 à 50 mm par rapport aux réglages d'origine
- Avec visserie de fixation et mousse de guidon

| DESCRIPTION | RÉF. |
|---|---|
| 20 mm | **0603-0342** |
| 30 mm | **0603-0343** |
| 50 mm | **0603-0344** |




## KITS DE ROULEMENT DE COLONNE DE DIRECTION

- Conçus pour être prêts à monter
- Les kits contiennent des roulements à billes ou des roulements à rouleaux coniques (cf. indications)

| MODÈLES | RÉF. |
|---|---|
| **CAN-AM** | |
| Rally 175 03-07 | **0410-0163**[1] |
| DS250 06-25 | **0215-0151**[1] |
| Outlander 330 04-05 | **0410-0163**[1] |
| Outlander 330 4X4 05 | **0410-0163**[1] |
| Outlander 400 03-04 | **0410-0163**[1] |
| Outlander 400 STD 2x4 05 | **0410-0163**[1] |
| Outlander 400 STD 4x4 05-15 | **0410-0163**[1] |
| Outlander 400 XT 4x4 04-14 | **0410-0163**[1] |
| Outlander MAX 400 STD/XT 05-14 | **0410-0163**[1] |
| DS450 (tous) 09-15 | **0410-0163**[1] |
| Outlander 500 2x4/4x4 STD/ DPS/PRO/PRO XU 23-24 | **0410-0163**[1] |
| Outlander 500 MAX STD 4x4 07-12 | **0410-0163**[1] |
| Outlander 500 Max XT 4x4 07-09 | **0410-0163**[1] |
| Outlander MAX 500 DPS 23-24 | **0410-0163**[1] |
| Quest 500/XT 02-04 | **0410-0163**[1] |
| Renegade 500 08-12 | **0410-0163**[1] |
| Traxter 500 99-05 | **0410-0163**[1] |
| Traxter MAX STD/XT 500 04-05 | **0410-0163**[1] |
| DS650 (tous) 00-07 | **0410-0163**[1] |
| Outlander 650 MAX STD 4x4 06-12 | **0410-0163**[1] |
| Outlander 650 Max XT 4x4 06-09 | **0410-0163**[1] |
| Quest 650 STD/XT 02-04 | **0410-0163**[1] |
| Quest MAX 650 04 | **0410-0163**[1] |
| Traxter 650 04-05 | **0410-0163**[1] |
| Traxter 650/MAX Auto CVT 05 | **0410-0163**[1] |
| Outlander 700/MAX (tous) 23-24 | **0410-0163**[1] |
| Outlander 800 STD/XT 4x4 06-08 | **0410-0163**[1] |
| Outlander 800R STD/XT 4x4 09-12 | **0410-0163**[1] |
| Outlander MAX 800 STD/LTD/XT 4x4 06-08 | **0410-0163**[1] |
| Outlander MAX 800R STD/LTD/XT 4x4 09-12 | **0410-0163**[1] |
| Renegade 800 07-11 | **0410-0163**[1] |
| Renegade 800 X 08-09 | **0410-0163**[1] |

| MODÈLES | RÉF. |
|---|---|
| **HONDA** | |
| ATC70 73-85 | **0410-0021** |
| ATC90 73-78 | **0410-0021** |
| TRX90 93-24 | **0410-0070**[1] |
| ATC110 79-85 | **0410-0021** |
| ATC125M 84-87 | **0410-0021** |
| ATC185 80-83 | **0410-0021** |
| ATC200 81-83 | **0410-0021** |
| ATC200E 82-83 | **0410-0021** |
| ATC200ES 84 | **0410-0021** |
| ATC200M 84-85 | **0410-0021** |
| ATC200S 84-86 | **0410-0021** |
| ATC200X 83-87 | **0410-0041** |
| TRX200 90-97 | **0410-0070**[1] |
| TRX200D 90-97 | **0410-0070**[1] |
| ATC250ES 85-87 | **0410-0041** |
| ATC250R 81-82 | **0410-0041** |
| ATC250R 83-86 | **0410-0029** |
| ATC250SX 85-87 | **0410-0041** |
| TRX250 Recon 97-01 | **0410-0070**[1] |
| TRX250R 88-89 | **0410-0070**[1] |
| TRX250TE Recon 02-24 | **0410-0070**[1] |
| TRX250TM Recon 02-24 | **0410-0070**[1] |
| TRX250X/300EX/X 87-08 | **0410-0071**[1] |
| TRX250EX/X 01-24 | **0410-0070**[1] |
| TRX300 FourTrax 88-92 | **0410-0070**[1] |
| TRX300 FourTrax 93-00 | **0410-0069**[1] |
| TRX300FW FourTrax 4x4 88-00 | **0410-0069**[1] |
| ATC350X 85-86 | **0410-0041** |
| TRX350FE/TE Rancher 00-06 | **0410-0069**[1] |
| TRX350FM/TM Rancher 00-06 | **0410-0069**[1] |
| TRX400EX/X 99-14 | **0410-0070**[1] |
| TRX400FA Rancher 04-07 | **0410-0069**[1] |
| TRX400FGA Rancher 4x4 04-07 | **0410-0069**[1] |
| TRX400FW Foreman 4x4 95-03 | **0410-0069**[1] |

| MODÈLES | RÉF. |
|---|---|
| **HONDA (SUITE)** | |
| TRX420FA Rancher IRS 09-14 | **0410-0069**[1] |
| TRX420FE/FM Rancher 07-13 | **0410-0069**[1] |
| TRX420FPE/FPM Rancher 11-13 | **0410-0069**[1] |
| TRX420TE/RM Rancher 07-13 | **0410-0069**[1] |
| TRX450ES/S Foreman 98-01 | **0410-0069**[1] |
| TRX450FE/FM Foreman 02-04 | **0410-0069**[1] |
| TRX450R/ER 04-14 | **0410-0070**[1] |
| TRX450S Foreman 98-01 | **0410-0069**[1] |
| TRX500FA Foreman Rubicon 01-14 | **0410-0072**[1] |
| TRX500FE/FM Foreman 05-11 | **0410-0072**[1] |
| TRX500FGA Foreman Rubicon 04-08 | **0410-0072**[1] |
| TRX500FPA Foreman Rubicon 09-14 | **0410-0072**[1] |
| TRX500TM Foreman 05-06 | **0410-0072**[1] |
| TRX650 Rincon 03-05 | **0410-0072**[1] |
| TRX680 Rincon 06-23 | **0410-0072**[1] |
| TRX700 Rubicon 24 | **0410-0072**[1] |
| TRX700XX 08-09 | **0410-0070**[1] |
| **JOHN DEERE** | |
| Trail Buck 650/EX/EXT (tous) | **0410-0163**[1] |
| **KAWASAKI** | |
| KXT250 Tecate 84-87 | **0410-0022** |
| **ODES** | |
| ATV 800 (tous) | **0410-0163**[1] |
| **POLARIS** | |
| Trail Blazer 250 02-06 | **0410-0162**[1] |
| Xplorer 250 4x4 01-02 | **0410-0162**[1] |
| Hawkeye 300 2x4/4x4 06-07 | **0410-0162**[1] |
| Magnum 325 2x4/4x4/4x4 HDS 02 | **0410-0162**[1] |
| Trail Boss 325 02 | **0410-0162**[1] |
| Xpedition 325 02 | **0410-0162**[1] |
| ATP 330 4x4 04-05 | **0410-0162**[1] |
| Magnum 330 2x4 03-05 | **0410-0162**[1] |
| Magnum 330 4x4 (tous) 03-07 | **0410-0162**[1] |
| Trail Boss 330 03-07 | **0410-0162**[1] |

[1] Roulement à billes.

**Suite de la section KITS DE ROULEMENT DE COLONNE DE DIRECTION page suivante.**

Tous les produits avec une référence **MAGENTA GRAS** sont nouveaux en 2026.

## KITS DE ROULEMENT DE COLONNE DE DIRECTION (SUITE)

| MODÈLES | RÉF. |
|---|---|
| **POLARIS (SUITE)** | |
| Scrambler 400 2x4 00-02 | **0410-0162**[1] |
| Scrambler 400 4x4 02 | **0410-0162**[1] |
| Sportsman 400 4x4 (tous) 01-05 | **0410-0162**[1] |
| Trail Blazer 400 03 | **0410-0162**[1] |
| Xplorer 400L 4x4 01-02 | **0410-0162**[1] |
| Xpedition 425 01-02 | **0410-0162**[1] |
| Sportsman 450 06-07 | **0410-0162**[1] |
| ATP 500 4x4 04-05 | **0410-0162**[1] |
| Magnum 500 4x4 HDS (tous) 01-03 | **0410-0162**[1] |
| Scrambler 500 2x4 02 | **0410-0162**[1] |
| Scrambler 500 4x4 01-07 | **0410-0162**[1] |
| Sportsman 500 4x4 H.O. (tous) 01-07 | **0410-0162**[1] |
| Sportsman 500 4x4 RSE 01-02 | **0410-0162**[1] |
| Sportsman 500 X 02 | **0410-0162**[1] |
| Sportsman 500 X2 06-07 | **0410-0162**[1] |
| Sportsman 500 6x6 01-08 | **0410-0162**[1] |
| Worker 500 4x4 00-02 | **0410-0162**[1] |
| Sportsman 600 4x4 03-05 | **0410-0162**[1] |
| Sportsman 700 4x4 02-07 | **0410-0162**[1] |
| Sportsman 700 EFI 05- 07 | **0410-0162**[1] |
| Sportsman MV7 05 | **0410-0162**[1] |
| Sportsman 800 EFI 05-07 | **0410-0162**[1] |
| Sportsman X2 800 EFI 07 | **0410-0162**[1] |

| MODÈLES | RÉF. |
|---|---|
| **YAMAHA** | |
| YT1-125 Tri-Moto 80-85 | **0410-0024** |
| YT1-175 Tri-Moto 82-83 | **0410-0024** |
| YTM200 EK/K Tri-Moto 83 | **0410-0024** |
| YTM225 Tri-Moto DXK 83-84 | **0410-0024** |
| YFB250FW Timberwolf 94-00 | **0410-0073**[1] |
| YFM350 Grizzly IRS 07-11 | **0410-0073**[1] |
| YFM350 Raptor 04-13 | **0410-0073**[1] |
| YFM350 Warrior 88-04 | **0410-0073**[1] |
| YFM350BA/FA Bruin 2WD/4WD 04-06 | **0410-0073**[1] |
| YFM350FGW/GW Grizzly 2WD/4WD 07-14 | **0410-0073**[1] |
| YFM350FW Big Bear 87-99 | **0410-0073**[1] |
| YFM350FX/X Wolverine 95-09 | **0410-0073**[1] |
| YFM350U Big Bear 96-99 | **0410-0073**[1] |
| YFZ350 Banshee 87-09 | **0410-0073**[1] |
| YFM400 Big Bear 2WD 00-04 | **0410-0073**[1] |
| YFM400 Big Bear 4WD 00-06 | **0410-0073**[1] |
| YFM400 Big Bear IRS 07-12 | **0410-0073**[1] |
| YFM400 Grizzly IRS 07-08 | **0410-0073**[1] |
| YFM400 Kodiak 2WD 00-04 | **0410-0073**[1] |
| YFM400 Kodiak 4WD 93-06 | **0410-0073**[1] |
| YFM450 Grizzly (tous) 07-14 | **0410-0073**[1] |
| YFM450 Kodiak 03-06 | **0410-0073**[1] |
| YFM450 Kodiak 4WD (tous) 18-24 | **0410-0073**[1] |

| MODÈLES | RÉF. |
|---|---|
| **YAMAHA (SUITE)** | |
| YFM45FX Wolverine 450 4x4 06-10 | **0410-0073**[1] |
| YFZ450 04-09, 12-13 | **0410-0073**[1] |
| YFZ450R/X 09-24 | **0410-0073**[1] |
| YFM550 Grizzly (tous) 09-14 | **0410-0073**[1] |
| YFM600 Grizzly 98-01 | **0410-0073**[1] |
| YFM660 Grizzly 02-08 | **0410-0073**[1] |
| YFM660R Raptor 01-05 | **0410-0073**[1] |
| YFM700 Grizzly (tous) 07-17 | **0410-0073**[1] |
| YFM700 Kodiak (tous) 16-21 | **0410-0073**[1] |
| YFM700R Raptor 06-24 | **0410-0073**[1] |

[1] Roulement à billes.



**0410-0169**

## KITS ROULEMENTS D'AXES DE COLONNE DE DIRECTION

- Pièces de rechange de qualité d'origine ; segmentations articulées/ roulements coniques compatibles de précision
- Restaurent le contrôle de direction et la maniabilité
- Éliminent l'ensemble du gommage lié au lavage sous pression

| MODÈLES | RÉF. |
|---|---|
| **ARCTIC CAT** | |
| DVX400 04-08 | **0410-0169** |
| **HONDA** | |
| TRX90 06-22 | **0410-0166** |
| TRX250 97-01 | **0410-0166** |
| TRX250EX 01-08 | **0410-0166** |
| TRX250TE Recon 02-14, 16 | **0410-0166** |
| TRX250TM Recon 02-14, 16 | **0410-0166** |
| TRX250X 09-14, 16 | **0410-0166** |
| TRX300 FourTrax 93-00 | **0410-0268** |
| TRX300FW FourTrax 88, 90-00 | **0410-0268** |
| TRX350FE Rancher 00-06 | **0410-0268** |
| TRX350FM Rancher 00-06 | **0410-0268** |
| TRX400EX 99-08 | **0410-0166** |
| TRX400FA Rancher 04-07 | **0410-0268** |
| TRX400FGA Rancher 04-07 | **0410-0268** |
| TRX400FW Foreman 95-03 | **0410-0268** |
| TRX400X 09-14 | **0410-0166** |
| TRX450ES Foreman 98-01 | **0410-0268** |
| TRX450ER 06-17 | **0410-0167** |

| MODÈLES | RÉF. |
|---|---|
| **HONDA (SUITE)** | |
| TRX450FE Foreman 02-04 | **0410-0268** |
| TRX450FM Foreman 02-04 | **0410-0268** |
| TRX450R 04-09 | **0410-0167** |
| TRX450S 98-01 | **0410-0268** |
| TRX700XX 08-09 | **0410-0167** |
| **KAWASAKI** | |
| KFX400 03-06 | **0410-0169** |
| KFX450R 08-14 | **0410-0168** |
| **SUZUKI** | |
| LT-Z400 03-13 | **0410-0169** |
| LT-R450 06-09 | **0410-0170** |
| **YAMAHA** | |
| Timberwolf 250 95-00 | **0410-0171** |
| Banshee 350 87-06 | **0410-0171** |
| Big Bear 350 87-99 | **0410-0171** |
| Grizzly 350 07-09 | **0410-0171** |
| Grizzly 350 2x4 10-11 | **0410-0269** |
| Grizzly 350 4x4 10-14 | **0410-0269** |
| Grizzly 350 4x4 IRS 10-11 | **0410-0269** |

| MODÈLES | RÉF. |
|---|---|
| **YAMAHA (SUITE)** | |
| Raptor 350 04-09 | **0410-0171** |
| Warrior 350 88-04 | **0410-0171** |
| Wolverine 350 95-04 | **0410-0171** |
| Big Bear 400 4x4 IRS 10-12 | **0410-0269** |
| Kodiak 400 93-06 | **0410-0171** |
| Grizzly 450 10 | **0410-0269** |
| Wolverine 450 auto 4x4 10 | **0410-0269** |
| YFZ450 04-09, 12-13 | **0410-0171** |
| YFZ450R 09-13 | **0410-0171** |
| YFZ450R 14-23 | **0410-0269** |
| YFZ450X 10-11 | **0410-0171** |
| Grizzly 550 12 | **0410-0269** |
| Grizzly 600 98-01 | **0410-0171** |
| Grizzly 660 02-08 | **0410-0171** |
| Raptor 660 01-05 | **0410-0171** |
| Grizzly 700 12 | **0410-0269** |
| YFM700 Raptor 06-12 | **0410-0171** |
| YFM700 Raptor 13-23 | **0410-0269** |

Tous les produits avec une référence **MAGENTA GRAS** sont nouveaux en 2026.



## AMORTISSEUR À GAZ DE DIRECTION INCLINABLE

- Amortisseur de direction inclinable pour votre Polaris RZR
- Il s'it d'un produit Duracap authentique
- Pour remplacer votre amortisseur de direction défectueux ou usé
- Installation par vissage à l'aide des boulons d'origine

| MODÈLES | RÉF. |
|---|---|
| **POLARIS** | |
| Ranger EV 15-22 | **0450-0653** |
| Ranger ETX 15-16 | **0450-0653** |
| Ranger 500 09-10 | **0450-0653** |
| Ranger 500 17-22 | **0450-0653** |
| Ranger 570 (tous) 15-23 | **0450-0653** |
| RZR 570 12-22 | **0450-0653** |
| Ranger 700 XP 09 | **0450-0653** |
| Ranger 800 (tous) 10-16 | **0450-0653** |

| MODÈLES | RÉF. |
|---|---|
| **POLARIS (SUITE)** | |
| RZR 800 (tous) 09-14 | **0450-0653** |
| Ranger 900 XP (tous) 13-19 | **0450-0653** |
| Ranger 900 Diesel (tous) 11-14 | **0450-0653** |
| RZR 900 (tous) 11-23 | **0450-0653** |
| RZR Turbo (tous) 16-21 | **0450-0653** |
| RZR Turbo R Sport 22-23 | **0450-0653** |
| RZR Pro-XP Sport/Standard 20-22 | **0450-0653** |
| General 1000 (tous) 16-23 | **0450-0653** |

| MODÈLES | RÉF. |
|---|---|
| **POLARIS (SUITE)** | |
| Ranger 1000 (tous) 17-23 | **0450-0653** |
| Ranger 1000 Diesel (tous) 15-18 | **0450-0653** |
| Ranger HST 15-17 | **0450-0653** |
| RZR RS1 18-22 | **0450-0653** |
| RZR 1000 S (tous) 16-23 | **0450-0653** |
| RZR 1000 XP (tous) 14-23 | **0450-0653** |
| RZR Pro R Sport 22 | **0450-0653** |



**0414-0442**

## AMORTISSEURS DE DIRECTION À 7 POSITIONS DE RÉGLAGE

- Compression ajustable sur sept niveaux, de souple à dur
- Construction en aluminium
- Les embouts taillés dans la masse protègent les joints contre la saleté et la boue
- Poignée d'ajustage et collier de serrage pour le corps en aluminium taillés dans la masse
- Colliers de fixation en aluminium taillés dans la masse
- Disponibles en versions reconditionnable et non reconditionnable
- Comprend des colliers noirs

### AMORTISSEURS DE DIRECTION À 7 POSITIONS DE RÉGLAGE - NON RECONDITIONNABLES

| MODÈLES | RÉF. |
|---|---|
| **CAN-AM** | |
| DS450 08-14 | **0414-0442** |
| DS650 00-07 | **0414-0442** |
| **HONDA** | |
| TRX450R (Colonnes Racing & toutes les colonnes 32 mm (1,25")) 04-16 | **0414-0442** |

| MODÈLES | RÉF. |
|---|---|
| **KAWASAKI** | |
| Brute Force 650/750 05-17 | **0414-0442** |
| **SUZUKI** | |
| LT-R450 06-11 | **0414-0442** |
| **YAMAHA** | |
| Raptor 125/250 08-15 | **0414-0442** |
| Blaster 200 90-06 | **0414-0442** |

| MODÈLES | RÉF. |
|---|---|
| **YAMAHA (SUITE)** | |
| Banshee 350 87-06 | **0414-0442** |
| YFZ450 04-15 | **0414-0442** |
| YFZ450R/X/SE 09-19 | **0414-0520** |
| Raptor 660 01-05 | **0414-0442** |
| Raptor 700 06-19 | **0414-0442** |

### AMORTISSEURS DE DIRECTION À 7 POSITIONS DE RÉGLAGE - RECONDITIONNABLES

| MODÈLES | RÉF. |
|---|---|
| **CAN-AM** | |
| DS450 08-14 | **0414-0432** |
| DS650 00-07 | **0414-0432** |
| **HONDA** | |
| TRX450R (Colonnes Racing & toutes les colonnes 32 mm (1,25")) 04-16 | **0414-0432** |

| MODÈLES | RÉF. |
|---|---|
| **KAWASAKI** | |
| Brute Force 650/750 05-17 | **0414-0432** |
| **SUZUKI** | |
| LT-R450 06-11 | **0414-0432** |
| **YAMAHA** | |
| Raptor 125/250 08-15 | **0414-0432** |

| MODÈLES | RÉF. |
|---|---|
| **YAMAHA (SUITE)** | |
| Blaster 200 90-06 | **0414-0432** |
| Banshee 350 87-06 | **0414-0432** |
| YFZ450 04-15 | **0414-0432** |
| Raptor 660 01-05 | **0414-0432** |
| Raptor 700 06-19 | **0414-0432** |



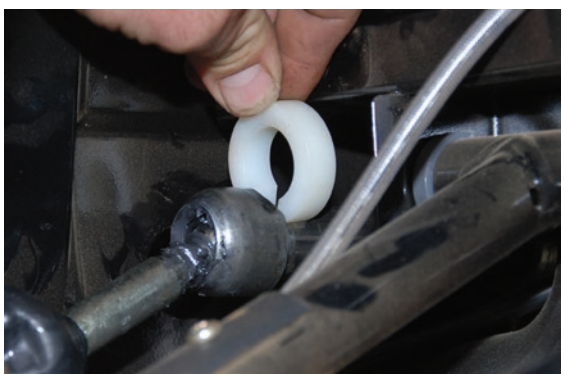

## KIT BUTÉE DE DIRECTION

### POUR TOUS LES MODÈLES POLARIS RANGER ET RZR

- Limite la surdirection
- Réduit le blocage et la rupture de l'axe dans les virages complets

**REMARQUE : Diminution de la maniabilité en raison de l'augmentation du rayon de rotation.**

| DESCRIPTION | RÉF. |
|---|---|
| Kit butée de direction | **0214-0722** |

Tous les produits avec une référence **MAGENTA GRAS** sont nouveaux en 2026.




## PROTÈGE-MAINS EN ALUMINIUM

- Protège-mains en aluminium 6061-T6 pour guidons mini (65 cm³ à 125 cm³), standard et gros diamètre
- Large courbure offrant suffisamment d'espace pour la main et le levier
- Incurvés pour s'adapter aux protège-mains Moose Offroad Competition
- Avec kit de montage ; matériel de rechange disponible ; voir page 206
- Le modèle mini convient aux motos 2 temps 65 cm³-85 cm³ et aux motos 4 temps 70 cm³-125 cm³
- Vente par lots de deux

| COULEUR | RÉF. |
|---|---|
| **GUIDONS STANDARD 22 MM (7/8") (ACIER/ALUMINIUM/ALLIAGE)** | |
| Noir | **M6002-4** |
| Argent | **M6002-1** |

| COULEUR | RÉF. |
|---|---|
| **GUIDONS MINI 22 MM (7/8") MOOSE OFFROAD EN ACIER/ALUMINIUM** | |
| Argent | **M6002-14** |
| **GUIDONS MINI 28,6 MM (1 1/8") MOOSE OFFROAD FLEX SERIES** | |
| Argent | **0635-1026** |

| COULEUR | RÉF. |
|---|---|
| **GUIDONS 28,6 MM (1 1/8") (PRO-TAPER, FATBAR, FMF, TAG, NEKEN, SÉRIE MOOSE OFFROAD FLEX SAUF BURLESON)** | |
| Noir | **0635-1025** |
| Argent | **0635-1024** |


**0635-1563**


**0635-1562**


**0635-1566**


**0635-1564**

## DÉFLECTEURS CONTOUR 2

- La nouvelle forme offre une excellente protection sans devenir encombrante
- En polypropylène injecté moulé solide
- La plaque avant en composite permet une surface de montage solide
- Des surmoulages sur les bords inférieurs et supérieurs en caoutchouc permettent aux protège-mains de se plier en cas d'impact
- Un foret et des vis autoperforantes sont compris pour l'installation de protège-mains Contour plus anciens
- Compatibilité avec les protège-mains Contour et les protège-mains Roost 2
- Vente par lots de deux


**0635-1565**


**0635-1561**

| COULEUR | RÉF. |
|---|---|
| Noir | **0635-1563** |
| Bleu | **0635-1562** |

| COULEUR | RÉF. |
|---|---|
| Vert | **0635-1566** |
| Orange | **0635-1564** |

| COULEUR | RÉF. |
|---|---|
| Rouge | **0635-1565** |
| Blanc | **0635-1561** |


**0635-0550**


**0635-1255**

## DÉFLECTEURS CONTOUR

- Réalisés en polyéthylène doux, flexible et résistant
- Pattes de fixation spécifiques s'attachant aisément et en toute sécurité autour des protections en aluminium
- La fixation de ces déflecteurs sur vos protège-mains est possible sans percer de trous
- Le design sans perçage permet de conserver la résistance du protège-mains en aluminium
- Disponibles dans des couleurs personnalisées
- Vente par lots de deux


**0635-0548**


**0635-0553**

| COULEUR | RÉF. |
|---|---|
| Noir/noir | **0635-0550** |

| COULEUR | RÉF. |
|---|---|
| Orange | **0635-1255** |

| COULEUR | RÉF. |
|---|---|
| Blanc/noir | **0635-0548** |

| COULEUR | RÉF. |
|---|---|
| Jaune/bleu | **0635-0553** |

Tous les produits avec une référence **MAGENTA GRAS** sont nouveaux en 2026.




## PROTÈGE-MAINS ROOST 2




- Des matériaux en composite et une barre de maintien avant permettent une rigidité et une flexion contrôlée
- Fixation directe sur les guidons avec un déflecteur réglable 3 positions pour un placement parfait
- Vente par paire (déflecteur Contour 2 inclus)
- Fixation de rechange disponible : RÉF. 0635-1560
- Vente par lots de deux

| COULEUR | RÉF. |
|---|---|
| Noir | 0635-1556 |
| Bleu | 0635-1555 |
| Orange | 0635-1557 |

| COULEUR | RÉF. |
|---|---|
| Rouge | 0635-1558 |
| Blanc | 0635-1554 |

| DESCRIPTION | RÉF. |
|---|---|
| Fixations de rechange (lot de deux) | 0635-1560 |




## PROTÈGE-MAINS PODIUM

- Protège-mains de rechange pour les protège-mains Probend et Rebound
- Également adaptés aux protège-mains Moose Aluminium et Moose Contour
- Moulage par injection et finition de haute qualité
- Vendus par paire ; incluent le matériel de montage et les instructions pour montage sur protège-mains Moose Aluminum et Contour

| COULEUR | RÉF. |
|---|---|
| Noir | 0635-1461 |

| COULEUR | RÉF. |
|---|---|
| Orange | 0635-1463 |

| COULEUR | RÉF. |
|---|---|
| Rouge | 0635-1464 |

| COULEUR | RÉF. |
|---|---|
| Blanc | 0635-1465 |




## PROTÈGE-MAINS QUALIFIER

- Protège-mains composites de haute qualité moulés par injection
- Profil de protège-mains mince et bas
- Installation facile
- La plaque de montage rotative permet de fixer les pattes de fixation au-dessus ou au-dessous des leviers
- Conviennent à la plupart des applications
- Comprend une paire de Qualifier Shields, des supports en aluminium et toute la visserie




| COULEUR | RÉF. |
|---|---|
| Noir | 0635-1456 |
| Bleu | 0635-1457 |

| COULEUR | RÉF. |
|---|---|
| Orange | 0635-1458 |
| Rouge | 0635-1459 |

| COULEUR | RÉF. |
|---|---|
| Blanc | 0635-1460 |

Tous les produits avec une référence **MAGENTA GRAS** sont nouveaux en 2026.

MOOSE OFFROAD

0635-1466



0635-1467



0635-1469



0635-1470



## PROTÈGE-MAINS ENDURO

- Protège-mains de rechange pour les protège-mains Probend
- Également adaptés aux protège-mains Moose Aluminium et Moose Contour
- Moulage par injection et finition de haute qualité
- Disponibles en noir, bleu, rouge ou blanc
- Vendus par paire avec matériel de montage et instructions

| COULEUR | RÉF. |
|---|---|
| Noir | 0635-1466 |

| COULEUR | RÉF. |
|---|---|
| Bleu | 0635-1467 |

| COULEUR | RÉF. |
|---|---|
| Rouge | 0635-1469 |

| COULEUR | RÉF. |
|---|---|
| Blanc | 0635-1470 |

0635-1451



0635-1452



0635-1453





0635-1454



0635-1455



## PROTÈGE-MAINS PROBEND

- En aluminium 6061 taillé dans la masse et usiné CNC
- Beaucoup de place pour les mains et les leviers
- Coques Enduro de haute qualité moulées par injection
- Protection intégrée en matériau composite
- Comprend les guidons Probend, la coque Moose Offroad Enduro, un jeu d'embouts de guidon et des protections en plastique résistantes à l'abrasion
- Fixations vendues SÉPARÉMENT, voir le tableau du matériel Moose Probend

| COULEUR | RÉF. |
|---|---|
| Noir | 0635-1451 |
| Bleu | 0635-1452 |

| COULEUR | RÉF. |
|---|---|
| Orange | 0635-1453 |
| Rouge | 0635-1454 |

| COULEUR | RÉF. |
|---|---|
| Blanc | 0635-1455 |

0635-1093



0635-1094



0635-1092



0635-1096



0635-1099



0635-1098



## MATÉRIEL DE MONTAGE PROBEND

- Usinage CNC à partir d'aluminium taillé dans la masse pour une résistance et un ajustement parfaits
- Matériel de montage pour compléter votre pack Moose Probend

| DESCRIPTION | RÉF. |
|---|---|
| Guidons Magura | 0635-1093 |
| ProTaper – guidons pré-08 | 0635-1091 |
| Renthal Taper, ProTaper 08-17, KTM OEM Renthal, Neken | 0635-1094 |

| DESCRIPTION | RÉF. |
|---|---|
| Guidons standard 7/8" | 0635-1092 |
| Té de fourche – fixation latérale | 0635-1096 |
| Guidon Twinwall | 0635-1095 |

| DESCRIPTION | RÉF. |
|---|---|
| Set d'embouts de guidon de rechange | 0635-1099 |
| Set de guidons de rechange avec protections | 0635-1098 |

Tous les produits avec une référence **MAGENTA GRAS** sont nouveaux en 2026.

0635-0074




## PROTÈGE-MAINS

- Enveloppants pour un look unique
- Montage sur le guidon ; vendus par paires

| MODÈLES | COULEUR | RÉF. |
|---|---|---|
| **HONDA** | | |
| TRX400AT Rancher 04-08, TRX420AT Rancher 13, TRX500 Rubicon 01-14, TRX650 Rincon 03-05, TRX680 Rincon 06-17 | Noir | **0635-0074** |
| TRX420 EFI Rancher 07-13, TRX420 AT Rancher 09-12, TRX500 Foreman 04-11 | Noir | **0635-0195** |
| TRX420 EFI Rancher 14-17, TRX500ES/FM Foreman 4x4 12-16, TRX500 Rubicon 15-16 | Noir | **0635-0895** |
| | Noir Stealth | **0635-0932** |
| **KAWASAKI** | | |
| KVF360 Prairie 4x4 03-13, KVF650 Brute Force 4x4/I 05-13, KVF700 Prairie 4x4 04-06, KVF750 Brute Force 05-17 | Noir Stealth | **0635-0933** |
| **SUZUKI** | | |
| LT-F250 Ozark 03-06, LT400 Eiger 02-07, LT400 KingQuad 08-11, LT450 KingQuad 07-10, LT500 Vinson 02-07, LT500 KingQuad 09-16, LT-A700 KingQuad 05-07, LT-V700 Twin Peaks 04-05, LT-A750 KingQuad 08-18 | Noir Stealth | **0635-0934** |
| **YAMAHA** | | |
| YFM250 Bruin 05-06, YFM250 Bear Tracker 03-04, YFM350 Bruin 2x4/4x4 04-06, YFM350 Grizzly 07-14, YFM350 Big Bear 2x4 96-99, YFM350 Big Bear 4x4 87-99, YFM400 Big Bear 2x4 03-05, YFM400 Big Bear 4x4 02-12, YFM400 Grizzly 07-10, YFM400 Kodiak 93-99, YFM400 Kodiak 2x4 03-04, YFM400 Kodiak 4x4 02-06, YFM450 Grizzly 07-14, YFM600 Grizzly 98-01, YFM660 Grizzly 02-08 | Noir Stealth | **0635-0935** |
| YFM550 Grizzly 09-14, YFM700 Grizzly 07-17 | Noir | **0635-0544** |
| | Noir Stealth | **0635-0936** |

0635-1446




0635-1447




0635-1448




0635-1450






## PROTÈGE-MAINS REBOUND

- Coques repliables pour les départs précipités
- Ce système de protège-mains indépendant est le plus résistant actuellement disponible sur le marché
- Testé vigoureusement pour garantir solidité et qualité
- Excellente alternative aux systèmes enveloppants pour le hors-piste dans les bois ou le motocross
- Fixations en aluminium taillées dans la masse et protection à ossature renforcée
- Montage en-dessous ou au-dessus du guidon pour faciliter le montage et pour une zone de commande manuelle propre
- Vendus par paire avec protections, supports et visserie

| COULEUR | RÉF. | COULEUR | RÉF. | COULEUR | RÉF. | COULEUR | RÉF. |
|---|---|---|---|---|---|---|---|
| Noir | **0635-1446** | Bleu | **0635-1447** | Orange | **0635-1448** | Blanc | **0635-1450** |

Tous les produits avec une référence **MAGENTA GRAS** sont nouveaux en 2026.

## PROTÈGE-MAINS EN MOUSSE

- Articles de base de la série Moose Utility depuis des années, ces protège-mains en mousse sont disponibles en version Moose Racing pour les motos et les quads sportifs
- L'extérieur est en nylon 500 deniers renforcé avec mousse alvéolée fermée de 13 mm ($^1/_2$") pour vous protéger du froid, du vent et des débris provenant des sentiers
- Un montage par sangle universelle permet de les adapter à pratiquement tous les modèles
- Le double passe-fil à l'extérieur de chaque protège-mains permet au pilote d'y accrocher des colliers de serrage et de garantir une fixation plus rigide




- Un produit de qualité supérieure à un prix avantageux : c'est cela qui fait la réputation de Moose Offroad
- Vente par lots de deux

| DESCRIPTION | RÉF. |
|---|---|
| Protège-mains en mousse | 0635-0661 |


0635-0672


M6002-11


0635-1022


0635-1569


0635-0990


M6002-9


0635-0199

## SUPPORTS DE PROTÈGE-MAINS

- Fixations de rechange qui remplacent exactement les fixations intérieures et extérieures des protège-mains Moose en aluminium
- Fixation sécurisée des protège-mains aux guidons
- Fixation intérieur en deux pièces qui permet une installation facile sans retirer les poignées ni les commandes

| DESCRIPTION | COULEUR | RÉF. |
|---|---|---|
| Pince de fixation interne pour protège-mains en aluminium : Guidon standard 22 mm ($^7/_8$") (acier/alu/alliage) | Noir | 0635-0672 |
| | Argent | M6002-11 |
| Fixation intérieure pour protège-mains en aluminium : Guidon de 28,6 mm($1\ ^1/_8$") Pro-Taper, Renthal Fat Bar, FMF, TAG, Neken et série Moose Offroad Flex (sauf Burleson) | Noir | 0635-1032 |
| | Argent | 0635-1031 |
| Barre de rechange et kit de bouchons coniques pour protège-mains en aluminium | Noir | 0635-1022 |
| Pince de fixation interne pour protège-mains Contour : Guidon 28,6 mm ($1\ ^1/_8$") Renthal Twinwall | Noir | 0635-1569 |
| Barre de rechange et kit de bouchons coniques pour protège-mains Contour | Noir | 0635-0989 |
| | Argent | 0635-0990 |
| Montage externe (bouchon conique à insérer) : Guidon en aluminium 22 mm ($^7/_8$") et 28,6 mm ($1\ ^1/_8$") | Argent | M6002-9 |
| Montage externe (insert de bouchon conique) : guidon acier | Argent | M6002-10 |
| Jeu de boulons : Comprend tous les boulons nécessaires pour les protège-mains et une clé six pans de 5 mm | Argent | 0635-0199 |


79-97954


79-97955


79-97950


7997957

## PROTÈGE-MAINS RENFORCÉS PRO-GUARD

- Compatibles avec des guidons de 22 mm ($^7/_8$") en acier ou en aluminium
- Patte de fixation et châssis en aluminium pour plus de protection
- Les extrémités adaptées en acier se fixent solidement et feront en sorte que la protection ne tourne pas en cas d'accident
- Livrés avec un kit de fixation universel X-Strong

| COULEUR | RÉF. |
|---|---|
| Noir | 79-97954 |

| COULEUR | RÉF. |
|---|---|
| Finition en fibre de carbone | 79-97955 |

| COULEUR | RÉF. |
|---|---|
| Blanc | 79-97950 |

| COULEUR | RÉF. |
|---|---|
| Bleu Yamaha | 7997957 |

Tous les produits avec une référence **MAGENTA GRAS** sont nouveaux en 2026.




## PROTÈGE-MAINS ENVELOPPANTS ULTRA PROBEND™ CRM

- Le collier de serrage CRM apporte une résistance maximale, qui maintient les protège-mains et permet un jeu optimal sur davantage de guidons différents
- Barre usinée CNC dans la masse, fabriquée en aluminium 6061 de qualité aéronautique, avec une paroi d'épaisseur variable et un profil plus fin
- Le design de la protection se base sur l'iconique protège-mains Enduro Cyrca, et offre un meilleur profil ergonomique, un système amovible à deux zones de ventilation, et une protection contre l'abrasion intégrée, le tout avec un profil plus élancé
- Embouts de guidon rainurés Powergrip sont inclus, pour une utilisation plus sûre que jamais
- Compatibles avec les guidons standard et gros diamètre de 22 mm ($^{7}/_{8}$")

**REMARQUE : N'est pas recommandé pour les Enduro et les Supermoto.**

| DESCRIPTION | RÉF. |
|---|---|
| **MOTO (SYSTÈME AVEC PONTETS) POUR GUIDONS DE 22 MM ($^{7}/_{8}$")** | |
| Blanc/noir | **0635-1183** |
| (A) Blanc/bleu | **0635-1188** |
| (B) Blanc/bleu Husky | **0635-1190** |
| (C) Blanc/orange | **0635-1184** |
| (D) Blanc/rouge | **0635-1186** |
| (E) Blanc/blanc | **0635-1185** |

| DESCRIPTION | RÉF. |
|---|---|
| **MOTO (SYSTÈME AVEC PONTETS) POUR GUIDONS DE 28,6 MM (1 $^{1}/_{8}$")** | |
| (F) Noir/noir | **0635-2326** |
| (G) Noir/bleu | **0635-2330** |
| (H) Noir/orange | **0635-2327** |
| (I) Noir/rouge | **0635-2328** |
| (J) Noir/blanc | **0635-2329** |
| (K) Blanc/noir | **0635-1191** |
| Blanc/bleu | **0635-1196** |

| DESCRIPTION | RÉF. |
|---|---|
| **MOTO (SYSTÈME AVEC PONTETS) POUR GUIDONS DE 28,6 MM (1 $^{1}/_{8}$") (SUITE)** | |
| (L) Blanc/vert | **0635-1197** |
| Blanc/bleu Husqvarna | **0635-1198** |
| Blanc/orange | **0635-1192** |
| Blanc/rouge | **0635-1194** |
| Blanc/blanc | **0635-1193** |
| (M) Blanc/jaune | **0635-1195** |

Tous les produits avec une référence **MAGENTA GRAS** sont nouveaux en 2026.




## PROTÈGE-MAINS DE RECHANGE PROBEND™ CRM, CACHES ET PROTECTIONS CONTRE L'ABRASION

- Plastique injecté moulé haute résistance
- Conçus pour fonctionner avec les protège-mains CRM
- Caches et protège-mains vendus séparément
- Les protections contre l'abrasion conviennent uniquement pour les protège-mains Probend™
- Matériel de montage nécessaire inclus

| COULEUR | RÉF. |
|---|---|
| **PROTÈGE-MAINS SANS CACHE** | |
| Noir | **0635-1199** |
| (A) Bleu | **0635-1205** |
| Bleu Husqvarna | **0635-1207** |
| Orange | **0635-1200** |
| (B) Blanc | **0635-1202** |
| (C) Jaune | **0635-1203** |

| COULEUR | RÉF. |
|---|---|
| **CACHES** | |
| (D) Noir | **0635-1208** |
| Bleu | **0635-1213** |
| Bleu Husqvarna | **0635-1216** |
| (E) Orange | **0635-1209** |
| (F) Rouge | **0635-1210** |

| COULEUR | RÉF. |
|---|---|
| **PROTECTIONS CONTRE L'ABRASION** | |
| Noir | **0635-1217** |
| Bleu | **0635-1222** |
| (G) Gris | **0635-1224** |
| (H) Bleu Husky | **0635-1225** |
| Orange | **0635-1218** |
| Rouge | **0635-1219** |




## PROTÈGE-MAINS ULTRA PROBEND™

- Le creux caractéristique de la marque déposée à l'extrémité garantit une mobilité parfaite de vos mains
- La conception des protège-mains intègre un profil ergonomique nouvellement reformé, un système de ventilation amovible à deux zones et une protection contre l'abrasion intégrée avec un profil plus élancé
- Conception anti-abrasion maximisant la protection de votre guidon
- Compatibles avec les guidons 22 mm ($^{7}/_{8}$") et 28,6 mm (1 $^{1}/_{8}$")




| DESCRIPTION | RÉF. |
|---|---|
| (I) Noir | **0635-2334** |
| (J) Bleu | **0635-2335** |

| DESCRIPTION | RÉF. |
|---|---|
| (K) Orange | **0635-2331** |
| (L) Rouge | **0635-2332** |

| DESCRIPTION | RÉF. |
|---|---|
| (M) Blanc | **0635-2333** |

Tous les produits avec une référence **MAGENTA GRAS** sont nouveaux en 2026.


0635-0753


0635-0758


0635-0752


0635-0754


0635-0755


0635-0756

## BAR PACKS EN ALLIAGE PROBEND™

- Comprend des barres Probend™, des protections enduro classiques, des embouts de guidon Powergrip et des protections contre l'abrasion Probend
- Fixations non-incluses ; vendues séparément page 210

| COULEUR | RÉF. |
|---|---|
| Noir | 0635-0753 |
| Bleu | 0635-0758 |

| COULEUR | RÉF. |
|---|---|
| Brut | 0635-0752 |
| Orange | 0635-0754 |

| COULEUR | RÉF. |
|---|---|
| Rouge | 0635-0755 |
| Blanc | 0635-0756 |


0635-0774


0635-0776


0635-0777

## PROTÈGE-MAINS FLEXX BAR PROBEND™

- En aluminium 6061 taillé dans la masse usiné CNC
- Se montent directement sur le point de pivot des guidons de quad
- Forme propre Signature Probend™
- Vente par lots de deux

| COULEUR | RÉF. |
|---|---|
| Noir | 0635-0774 |

| COULEUR | RÉF. |
|---|---|
| Rouge | 0635-0776 |

| COULEUR | RÉF. |
|---|---|
| Blanc | 0635-0777 |


1015-12X


1015-62


1015-72


1015-02


1015-22


1015-32


1015-42X

## PROTÈGE-MAINS DE RECHANGE EN PLASTIQUE PROBEND™

- Conçu avec un rebord confortable pour plus de sécurité et une liberté de mouvement inégalée
- Plastique injecté moulé haute résistance
- Conçu pour s'adapter aux protège-mains Probend™ ; compatible avec la plupart des autres protège-mains en alliage

| COULEUR | RÉF. |
|---|---|
| Noir | 1015-12X |
| Bleu | 1015-62 |

| COULEUR | RÉF. |
|---|---|
| Vert | 1015-72 |
| Brut | 1015-02 |

| COULEUR | RÉF. |
|---|---|
| Orange | 1015-22 |
| Rouge | 1015-32 |

| COULEUR | RÉF. |
|---|---|
| Blanc | 1015-42X |

Tous les produits avec une référence **MAGENTA GRAS** sont nouveaux en 2026.

0635-0401



0635-0406



0635-0402



0635-0403



0635-0404



0635-0405



## PROTÈGE-MAINS PROBEND™ DX DE RECHANGE

- Protection élégante en plastique, avec bords en caoutchouc
- Ajustement parfait et finition moulée par injection
- Conviennent pour les guidons Probend™ alliage

| COULEUR | RÉF. | COULEUR | RÉF. | COULEUR | RÉF. |
|---|---|---|---|---|---|
| Noir | 0635-0401 | Orange | 0635-0402 | Blanc | 0635-0404 |
| Bleu | 0635-0406 | Rouge | 0635-0403 | Jaune | 0635-0405 |

1115-12



1115-22



1115-32



1115-42



## PROTÈGE-MAINS PLATS PROBEND™ DE RECHANGE

- Une version plate du protège-mains Enduro
- Parfait pour les courses avec des protections plus petites
- Plastique injecté moulé robuste, brillant
- Conviennent pour les guidons en alliage Cycra® Probend™

| COULEUR | RÉF. | COULEUR | RÉF. | COULEUR | RÉF. | COULEUR | RÉF. |
|---|---|---|---|---|---|---|---|
| Noir | 1115-12 | Orange | 1115-22 | Rouge | 1115-32 | Blanc | 1115-42 |

0635-0500



0635-1227



0635-1230



0635-0397



0635-1228



0635-1232



0635-0393



## MATÉRIEL DE MONTAGE PROBEND™

- Pièces de rechange qui vous aident à garder vos protège-mains en bon état
- Aluminium billet usiné CNC pour un ajustement et une résistance optimaux

| DESCRIPTION | STYLE | RÉF. |
|---|---|---|
| Protection Composite Probend™ | Plastique | 0635-0500 |
| Colliers de serrage de centrage CRM Ultra | Pour guidons 28,6 mm (1 1/8") (noir anodisé) | 0635-1227 |
| Fixation HCM | Pour guidons 28,6 mm (1 1/8") (noir anodisé) | 0635-1230 |
| Set d'embouts de guidon Powergrip | Aluminium | 0635-0397 |
| Set d'embouts de guidon ProBend CRM Ultra | Aluminium | 0635-1231 |

| DESCRIPTION | STYLE | RÉF. |
|---|---|---|
| Barres Probend CRM Ultra | Noir anodisé (lot de deux) | 0635-1228 |
| Set de matériel de montage Probend CRM Ultra | - | 0635-1232 |
| Support de montage en U | ProTaper pour guidons pré-08 | 0635-0393 |
| | Guidons standard de 22 mm (7/8") | 0635-0394 |
| | Renthal conique (ProTaper 08-10, Renthal OEM KTM/Neken) | 0635-0396 |
| | Guidons Renthal Twinwall® | 0635-0772 |

Tous les produits avec une référence **MAGENTA GRAS** sont nouveaux en 2026.

## RECOIL RACER PACK M4

- La technologie Recoil permet de faire pivoter les protège-mains pour les retirer
- La patte de fixation en composite repensée offre une résistance et une flexibilité accrues de 33 %
- Pare-brise amovible selon les conditions de vent
- Couverture maximale pour les quads sportifs et utilitaires
- Comprend deux protège-mains, des pattes de fixation et la visserie requise
- Montage possible directement sur les guidons et la plupart des cocottes



| DESCRIPTION | RÉF. |
|---|---|
| Recoil Racer Pack M4 | 0635-0447 |



0635-2450



0635-2456



0635-2453



0635-2457





0635-2451

0635-2452





0635-2454



0635-2455

## PROTÈGE-MAIN MX-RACE

- Protège-mains ouverts avec supports de montage universels
- Protection maximale contre les projections sur piste et en tout-terrain
- Double injection pour une résistance accrue aux impacts
- Flexible/léger/résistant
- Deux positions horizontales
- Ventilation intégrée
- Le support peut être monté au-dessus ou au-dessous du levier
- Montage universel pour tous les guidons MX/enduro de 22 mm ($^{7}/_{8}$″)
- Vente par lots de deux

| COULEUR | RÉF. |
|---|---|
| Noir/noir | 0635-2450 |
| Bleu/noir | 0635-2456 |
| GasGas Rouge/noir | 0635-2453 |

| COULEUR | RÉF. |
|---|---|
| Vert/noir | 0635-2457 |
| Orange/noir | 0635-2451 |
| Rouge/noir | 0635-2452 |

| COULEUR | RÉF. |
|---|---|
| Blanc/noir | 0635-2454 |
| Jaune/noir | 0635-2455 |

Tous les produits avec une référence **MAGENTA GRAS** sont nouveaux en 2026.

0635-1048



0635-1053



0635-1054



0635-1049



0635-1050



0635-1051



## KITS DE PROTÈGE-MAINS REBOUND

- Ce système de protège-mains indépendant est le plus résistant actuellement disponible sur le marché
- Une résistance sans égal aux aléas de la route
- Testés pour garantir solidité et qualité
- Excellente alternative aux systèmes enveloppants pour le hors-piste dans les bois ou le motocross
- Coque repliable pour les départs précipités
- Fixations Trick en billettes d'aluminium taillées dans la masse et protection à ossature renforcée
- Le bord en caoutchouc intégré apporte une meilleure protection
- Montage en-dessous ou au-dessus du guidon pour faciliter le montage et pour une zone de commande manuelle propre
- Protège-mains, fixations et matériel de montage inclus
- Toutes les couleurs d'origine sont disponibles avec déco pré-appliquée

0635-1052



| COULEUR | RÉF. |
|---|---|
| Noir | 0635-1048 |
| Bleu | 0635-1053 |

| COULEUR | RÉF. |
|---|---|
| Vert | 0635-1054 |
| Orange | 0635-1049 |

| COULEUR | RÉF. |
|---|---|
| Rouge | 0635-1050 |
| Blanc | 0635-1051 |

| COULEUR | RÉF. |
|---|---|
| Jaune | 0635-1052 |

0635-2775



0635-2780



0635-2781



0635-2776



0635-2777



0635-2778



0635-2779



## PROTÈGE-MAINS DE REMPLACEMENT VORTEX

- Comprend des protections latérales contre l'abrasion

| DESCRIPTION | RÉF. |
|---|---|
| Noir | 0635-2775 |
| Bleu | 0635-2780 |

| DESCRIPTION | RÉF. |
|---|---|
| Vert | 0635-2781 |
| Orange | 0635-2776 |

| DESCRIPTION | RÉF. |
|---|---|
| Rouge | 0635-2777 |
| Blanc | 0635-2778 |

| DESCRIPTION | RÉF. |
|---|---|
| Jaune | 0635-2779 |

Tous les produits avec une référence **MAGENTA GRAS** sont nouveaux en 2026.

0635-1582



0635-1586



0635-1585



0635-1595



0635-1584



0635-1583



## PROTÈGE-MAINS DISCOVER

- Plastique résistant aux impacts soutenu par de l'aluminium, qui offre une double protection
- Pour les guidons de 22 mm (7/8") ou 28,6 mm (1 1/8") de diamètre
- Pièce plastique teintée dans la masse : même si la pièce est rayée, la couleur reste identique
- Avec instructions et kit de montage
- Vente par lots de deux

| COULEUR | POUR GUIDONS DE 22 MM (7/8") | POUR GUIDONS DE 28,6 MM (1 1/8") |
|---|---|---|
| Noir | **0635-1582** | **0635-1589** |
| Rouge CR 00-22 | **0635-1586** | **0635-1593** |
| Orange KTM 98-22 | **0635-1585** | **0635-1592** |

| COULEUR | POUR GUIDONS DE 22 MM (7/8") | POUR GUIDONS DE 28,6 MM (1 1/8") |
|---|---|---|
| Vert KX | - | **0635-1595** |
| Bleu Reflex | **0635-1584** | **0635-1591** |
| Blanc | **0635-1583** | **0635-1590** |

0635-2901



0635-2905



0635-2902



0635-2907



0635-2904



0635-2903



0635-2906



0635-2908



## PROTÈGE-MAINS FLAME

- Design « Flame » ventilé emblématique qui dévie le vent et les débris tout en ajoutant un style distinctif
- Léger, aérodynamique et compatible universellement
- Vente par lots de deux
- Matériel de montage de rechange disponible séparément

| COULEUR | RÉF. |
|---|---|
| **PROTÈGE-MAINS** | |
| Noir | **0635-2901** |
| Bleu | **0635-2905** |
| Vert | **0635-2902** |
| Orange | **0635-2907** |

| COULEUR | RÉF. |
|---|---|
| **PROTÈGE-MAINS (SUITE)** | |
| Rouge | **0635-2904** |
| Blanc | **0635-2903** |
| Jaune | **0635-2906** |

| COULEUR | RÉF. |
|---|---|
| **KIT DE MONTAGE** | |
| Kit de montage de remplacement | **0635-2908** |

Tous les produits avec une référence **MAGENTA GRAS** sont nouveaux en 2026.






















## PROTÈGE-MAINS VOYAGER




- Fabriqué en polypropylène bi-composant et caoutchouc
- Trous d'aération
- Plusieurs couleurs au choix
- Protège-mains également compatibles avec les kits de montage UFO PM01665, PM01666, PM01667 (disponibles séparément)
- Vente par lots de deux
- Fabrication en Italie
- Matériel de montage de rechange disponible séparément

| COULEUR | RÉF. |
|---|---|
| **PROTÈGE-MAINS** | |
| Noir | 0635-2886 |
| Bleu | 0635-2889 |
| Vert | 0635-2892 |
| Orange | 0635-2890 |

| COULEUR | RÉF. |
|---|---|
| **PROTÈGE-MAINS (SUITE)** | |
| Rouge | 0635-2888 |
| Blanc | 0635-2887 |
| Jaune | 0635-2891 |

| COULEUR | RÉF. |
|---|---|
| **KIT DE MONTAGE** | |
| Kit de montage de remplacement | 0635-2899 |













## PROTÈGE-MAINS CLAW




- Fabrication en plastique résistant aux impacts
- Visserie incluse
- Vente par lots de deux

| COULEUR | RÉF. |
|---|---|
| **PROTÈGE-MAINS** | |
| Noir | 0635-0637 |
| Orange KTM 98-22 | 0635-0643 |
| Vert KX | 0635-0638 |

| COULEUR | RÉF. |
|---|---|
| **PROTÈGE-MAINS (SUITE)** | |
| Bleu Reflex | 0635-0641 |
| Blanc | 0635-0639 |

| COULEUR | RÉF. |
|---|---|
| **KIT DE MONTAGE** | |
| Kit de montage de rechange pour guidons de 22 mm ($^{7}/_{8}$") | 0635-0868 |

Tous les produits avec une référence **MAGENTA GRAS** sont nouveaux en 2026.




## PROTÈGE-MAINS MUGAN

- Protège-mains universels renforcés avec barre PA6 GF30
- Conviennent aux guidons standard de 22 mm et surdimensionnés de 28 mm
- En polypropylène
- Fixations de montage universelles pour guidons de 22 mm et 28 mm avec entretoises incluses

| COULEUR | RÉF. |
|---|---|
| Noir | 0635-2909 |
| Bleu | 0635-2912 |
| Gris | 0635-2915 |

| COULEUR | RÉF. |
|---|---|
| Jaune fluo | 0635-2916 |
| Orange | 0635-2914 |
| Rouge | 0635-2911 |

| COULEUR | RÉF. |
|---|---|
| Blanc | 0635-2910 |
| Jaune | 0635-2913 |




## PROTÈGE-MAINS HORUS

- En polypropylène
- Trous d'aération
- Plusieures couleurs au choix
- Protège-mains également compatibles avec les kits de montage UFO PM01665, PM01666, PM01667 (disponibles séparément)
- Vente par lots de deux
- Fabrication en Italie
- Matériel de montage de rechange disponible séparément




| COULEUR | RÉF. |
|---|---|
| **PROTÈGE-MAINS** | |
| Noir | 0635-2893 |
| Bleu | 0635-2896 |
| Jaune fluo | 0635-2898 |

| COULEUR | RÉF. |
|---|---|
| **PROTÈGE-MAINS (SUITE)** | |
| Orange | 0635-2897 |
| Rouge | 0635-2895 |
| Blanc | 0635-2894 |

| COULEUR | RÉF. |
|---|---|
| **KIT DE MONTAGE** | |
| Kit de montage de remplacement | 0635-2899 |

Tous les produits avec une référence **MAGENTA GRAS** sont nouveaux en 2026.

0635-1410



0635-1413



0635-1421



0635-1419



0635-1418



## PROTÈGE-MAINS ESCALADE

- Fabrication en plastique durable
- Installation facile : se fixent directement au guidon, grâce au kit de montage universel inclus
- Correspondance idéale des couleurs et meilleure compatibilité, grâce au premier fabricant de tout-terrain au monde
- Vente par lots de deux

| COULEUR | RÉF. |
|---|---|
| **PROTÈGE-MAINS** | |
| Blanc | **0635-1410** |
| Jaune | **0635-1413** |
| **PIÈCES PLASTIQUES DE RECHANGE** | |
| Bleu | **0635-1419** |

| COULEUR | RÉF. |
|---|---|
| **PIÈCES PLASTIQUES DE RECHANGE (SUITE)** | |
| Orange | **0635-1421** |
| Rouge | **0635-1418** |
| Blanc | **0635-1417** |

| COULEUR | RÉF. |
|---|---|
| **KIT DE MONTAGE** | |
| Kit de montage de rechange pour guidons de 22 mm (7/8") | **0635-0868** |

0635-1394



0635-1398



0635-1395



0635-1400



0635-1397



0635-1396



## PROTÈGE-MAINS VULCAN

- Fabrication en polypropylène durable
- Pré-percés pour plus de facilité
- Faciles à installer ; se montent directement sur le guidon
- Correspondance idéale des couleurs et meilleure compatibilité, grâce au premier fabricant de tout-terrain au monde
- Vente par lots de deux
- Plastique et matériel de montage de rechange disponibles séparément

0635-1399



| COULEUR | RÉF. |
|---|---|
| **PROTÈGE-MAINS** | |
| Noir | **0635-1394** |
| Bleu | **0635-1398** |
| Vert fluo | **0635-1520** |
| Orange fluo | **0635-1521** |
| Jaune fluo | **0635-1522** |
| Vert | **0635-1395** |
| Orange | **0635-1400** |

| COULEUR | RÉF. |
|---|---|
| **PROTÈGE-MAINS (SUITE)** | |
| Rouge | **0635-1397** |
| Blanc | **0635-1396** |
| Jaune | **0635-1399** |
| **PIÈCES PLASTIQUES DE RECHANGE** | |
| Noir | **0635-1401** |
| Bleu | **0635-1405** |
| Vert | **0635-1402** |

| COULEUR | RÉF. |
|---|---|
| **PIÈCES PLASTIQUES DE RECHANGE (SUITE)** | |
| Orange | **0635-1407** |
| Rouge | **0635-1404** |
| Blanc | **0635-1403** |
| **KIT DE MONTAGE** | |
| Kit de montage de rechange pour guidons de 22 mm (7/8") | **0635-0868** |

Tous les produits avec une référence **MAGENTA GRAS** sont nouveaux en 2026.




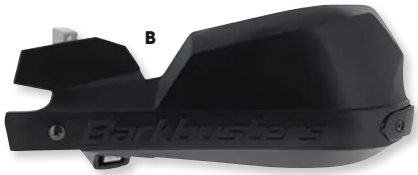


























## KITS DE PROTÈGE-MAIN VPS MOTOCROSS

- Inclus dans le kit complet : armature gauche et droite en aluminium, kit de montage pour les deux côtés, déflecteurs en plastique VPS gauche et droit, ainsi que le matériel de montage
- Conçu pour répondre à la réglementation des compétitions de motocross, ce protège-main offre des performances légères
- Le kit de montage à collier s'adapte sans effort aux guidons de 22,23 mm ($^{7}/_{8}$") de diamètre, garantissant ainsi une installation rapide. Il convient aux motos équipées de leviers plus longs
- Les supports en nylon à fort impact améliorent la durabilité, en particulier lorsqu'ils sont associés à des protections VPS en plastique
- Ajustez facilement la position du protège-main pour l'adapter à vos préférences de conduite

**REMARQUE : Ce composant à fixation en un seul point ne convient pas pour protéger contre les chocs.**

| COULEUR | PROTECTIONS EN PLASTIQUE VPS |
|---|---|
| (A) Noir | 0635-2722 |
| (B) Noir/noir | 0635-2721 |
| (C) Bleu | 0635-2723 |
| (D) Gris | 0635-2847 |

| COULEUR | PROTECTIONS EN PLASTIQUE VPS |
|---|---|
| (E) Vert | 0635-2724 |
| (F) Jaune fluo | 0635-2729 |
| (G) Orange | 0635-2725 |
| (H) Rouge | 0635-2726 |

| COULEUR | PROTECTIONS EN PLASTIQUE VPS |
|---|---|
| (I) Blanc | 0635-2727 |
| (J) Jaune | 0635-2728 |

| COULEUR | REMPLACEMENT DE PROTÈGE-MAINS PLASTIQUES VPS |
|---|---|
| Noir | 0635-2712 |
| Noir/noir | 0635-2711 |
| Bleu | 0635-2713 |
| Gris | 0635-2846 |

| COULEUR | REMPLACEMENT DE PROTÈGE-MAINS PLASTIQUES VPS |
|---|---|
| Vert | 0635-2714 |
| Jaune fluo | 0635-2720 |
| Orange | 0635-2715 |
| Rouge | 0635-2716 |

| COULEUR | REMPLACEMENT DE PROTÈGE-MAINS PLASTIQUES VPS |
|---|---|
| Argent | 0635-2717 |
| Blanc | 0635-2718 |
| Jaune | 0635-2719 |




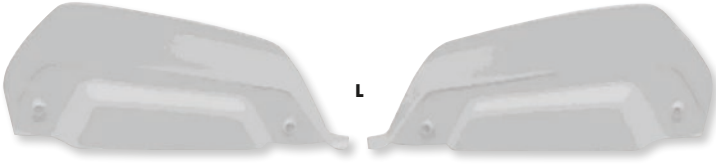


## DÉFLECTEURS DE VENT DE REMPLACEMENT VPS

- Protections plastiques VPS uniquement (avec kit de déflecteurs de vent à hauteur variable)
- Paire gauche et droite avec vis de montage
- Peuvent être montés sur une armature en aluminium Barkbusters (sauf EGO)
- Les déflecteurs peuvent être montés en deux positions pour une protection variable contre le vent
- Les déflecteurs peuvent être retirés en quelques minutes pour un encombrement réduit
- Protections en plastique résistantes aux impacts violents
- Vente par lots de deux

| DESCRIPTION | RÉF. |
|---|---|
| (K) Noir | 0635-2872 |

| DESCRIPTION | RÉF. |
|---|---|
| (L) Blanc | 0635-2873 |

Tous les produits avec une référence **MAGENTA GRAS** sont nouveaux en 2026.

ÉCHAPPEMENT
LAMES À NEIGE ET ACCESSOIRES
TREUILS ET FIXATIONS
AUDIO
ACCESSOIRES GÉNÉRAUX ET CADENAS/ ANTIVOLS
PORTE-BAGAGES ET ACCESSOIRES
COFFRES, BAGAGES ET RANGEMENT
PIÈCES PLASTIQUES ET DE CARÉNAGE
PARE-CHOCS ET PROTECTIONS
GUIDONS ET COMMANDES
ROUES ET ACCESSOIRES
FREINS
COURROIES, CHAÎNES, PIGNONS ET COURONNES
TRANSMISSION
SUSPENSION
MOTEUR ET REFROIDISSEMENT
ADMISSION
ÉLECTRICITÉ
ÉCLAIRAGE
OUTILLAGE ET PROMOTION

## PLAQUE DE PROTECTION POUR PROTÈGE-MAIN

- Compatible avec les protections en plastique VPS montées sur armature en aluminium Barkbusters
- Protège le bord extérieur de l'armature en aluminium
- Disponibles en noir, ajoutant une finition élégante au protège-mains
- Vendus par deux




| COULEUR | RÉF. |
|---|---|
| Plaques de protection pour protège-main | 0635-2259 |

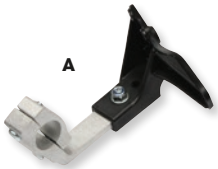


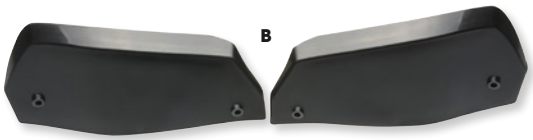


## ACCESSOIRES/PIÈCES DE RECHANGE POUR PROTÈGE-MAINS VPS

- Accessoires et pièces de rechange pour les protège-mains Barkbusters
- Composants disponibles répertoriés

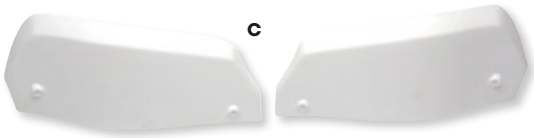


| DESCRIPTION | RÉF. |
|---|---|
| (A) Kit de clamps de rech. pour protège-mains VPS | 0635-2255 |
| (B) Déflecteurs d'air VPS noirs (deux) | 0635-2273 |

| DESCRIPTION | RÉF. |
|---|---|
| (C) Déflecteurs d'air VPS blancs (deux) | 0635-2272 |

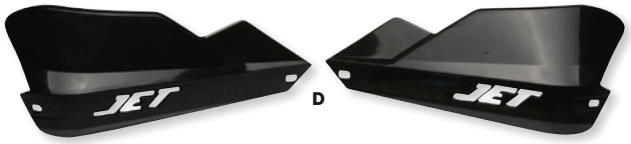


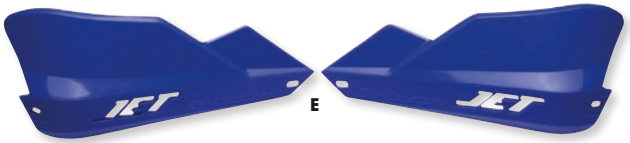


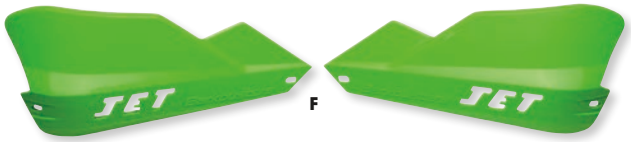


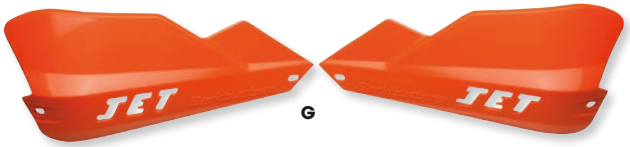





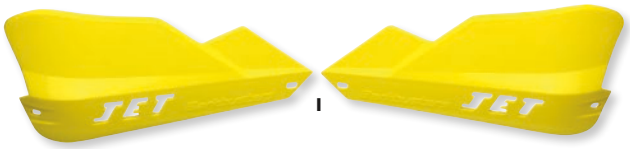








## PROTÈGE-MAINS JET

### POUR DUAL SPORT/ENDURO/TRAIL

- Structure en plastique résistant très bien aux impacts
- Profil parfait pour une utilisation sur les motos dotées de leviers d'embrayage/de frein longs
- Ces protège-mains sont pourvus de deux fixations pour un ajustement sûr et enveloppant
- Installation facile
- Disponibles sous forme de protège-mains en plastique uniquement pour les kits de support de protège-mains Barkbusters propres à un modèle ou en tant que kits de montage universel à deux points complets avec protège-mains pour guidons droits ou de gros diamètre
- Dimensions : environ 245 mm (l) x 110 mm (H)
- Embouts externes en option (RÉF. 0636-2260) et feux à LED accessoires (RÉF. 0635-2279 ou 0635-2280) disponibles séparément
- Vente par lots de deux

### PLASTIQUE UNIQUEMENT (À UTILISER AVEC LES KITS DE SUPPORT DE PROTÈGE-MAINS BARKBUSTERS)

| COULEUR | RÉF. |
|---|---|
| (D) Noir | 0635-2200 |
| (E) Bleu | 0635-2199 |
| Gris | 0635-2845 |
| (F) Vert | 0635-2198 |
| (G) Orange | 0635-2197 |
| Rouge | 0635-2196 |
| (H) Blanc | 0635-2195 |
| (I) Jaune | 0635-2194 |

### PROTÈGE-MAINS À DEUX POINTS DE MONTAGE UNIVERSELS POUR GUIDONS DE GROS DIAMÈTRE

| COULEUR | RÉF. |
|---|---|
| Noir | 0635-2207 |
| Bleu | 0635-2206 |
| Gris | 0635-2844 |
| Vert | 0635-2205 |
| Orange | 0635-2204 |
| (J) Rouge | 0635-2203 |
| Blanc | 0635-2202 |
| Jaune | 0635-2201 |

### SUPPORT À DEUX POINTS UNIVERSEL POUR MONTAGE SUR GUIDON ROND DE 22 MM ($^{7}/_{8}$") DE DIAMÈTRE

| COULEUR | RÉF. |
|---|---|
| Noir | 0635-2213 |
| Bleu | 0635-2212 |
| Gris | 0635-2843 |
| Vert | 0635-2211 |
| Rouge | 0635-2210 |
| (K) Blanc | 0635-2209 |
| Jaune | 0635-2208 |

Tous les produits avec une référence **MAGENTA GRAS** sont nouveaux en 2026.



A

## PROTÈGE-MAINS SABRE

- Protège-mains aux extrémités ouvertes à montage universel en un seul point
- Les clamps sont en aluminium de qualité supérieure et peuvent être ajustés latéralement dans deux positions
- Protections en plastique moulé ultra résistantes aux impacts
- Design minimaliste et sobre avec ventilation favorisant un flux d'air plus important
- Livrés avec déflecteurs de couleur à clipser inférieur et supérieur, pour une couverture maximale contre les projections de terre, boue ou gravillons, les débris des sentiers et les conditions difficiles
- Peuvent être utilisés sans les déflecteurs si le pilote préfère une protection légère low-profile avec ouvertures aérées
- Possibilité de réglage jusqu'à 34 mm
- Kit complet, comprenant protège-mains, déflecteurs inférieur et supérieur et matériel de montage

| COULEUR DU PROTÈGE-MAIN | COULEUR DU DÉFLECTEUR | RÉF. |
|---|---|---|
| Noir | Noir | 0635-2193 |
| Noir | Bleu | 0635-2192 |
| Noir | Vert | 0635-2191 |
| Noir | Jaune fluo | 0635-2186 |
| Noir | Orange | 0635-2190 |
| Noir | Roses | 0635-2189 |
| Noir | Rouge | 0635-2188 |
| Noir | Jaune | 0635-2187 |

| COULEUR DU PROTÈGE-MAIN | COULEUR DU DÉFLECTEUR | RÉF. |
|---|---|---|
| Bleu | Blanc | 0635-2185 |
| Vert | Blanc | 0635-2184 |
| Jaune fluo | Noir | 0635-2179 |
| Orange | Blanc | 0635-2183 |
| Rouge | Blanc | 0635-2182 |
| Jaune | Noir | 0635-2180 |
| (A) Blanc | Blanc | 0635-2181 |

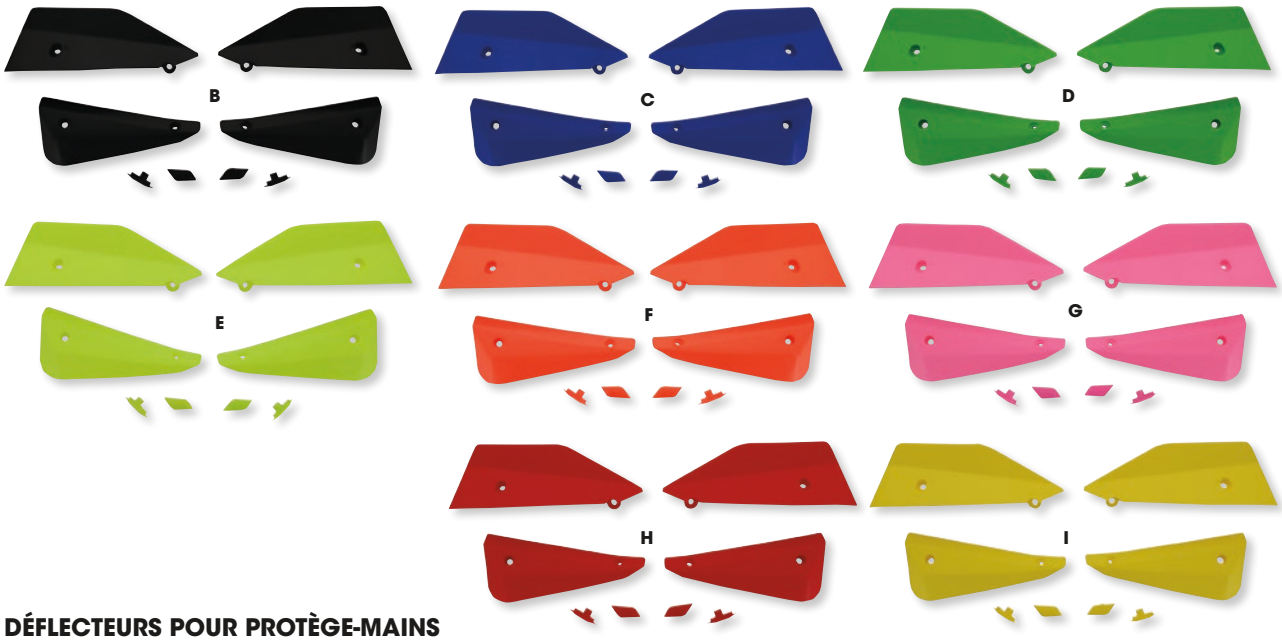


## DÉFLECTEURS POUR PROTÈGE-MAINS

| COULEUR | RÉF. |
|---|---|
| (B) Noir | 0635-2269 |
| (C) Bleu | 0635-2268 |
| Bleu avec jaune haute visibilité | 0635-2848 |
| (D) Vert | 0635-2267 |

| COULEUR | RÉF. |
|---|---|
| (E) Jaune haute-visibilité | 0635-2261 |
| (F) Orange | 0635-2266 |
| (G) Rose | 0635-2265 |
| (H) Rouge | 0635-2264 |

| COULEUR | RÉF. |
|---|---|
| (I) Jaune | 0635-2262 |
| Blanc | 0635-2263 |



J

## UNIQUEMENT PROTECTIONS EN PLASTIQUE SABRE

| COULEUR | RÉF. |
|---|---|
| (J) Orange | 0635-2293 |

| COULEUR | RÉF. |
|---|---|
| Jaune fluo | 0635-2294 |

## KIT DE BOUCHONS SABRE

- Pour monter les déflecteurs Sabre sur les protège-mains Sabre
- Installation facile
- Contient 4 bouchons
- Vis de fixation vendues séparément


K L

| COULEUR | RÉF. |
|---|---|
| (K) Vert | 0635-2295 |

| COULEUR | RÉF. |
|---|---|
| (L) Rouge | 0635-2296 |

Tous les produits avec une référence **MAGENTA GRAS** sont nouveaux en 2026.




A




B




C




D

## PROTÈGE-MAINS EGO

- Prévus pour les motos enduro et trail
- Conviennent pour les guidons de gros diamètre
- Fixations enveloppantes en aluminium dotées de deux points de montage
- Profil incurvé compact conçu pour préserver les mains et les leviers lorsque les pilotes partent effectuer une virée en trail intense ou traverser la végétation
- Armature en aluminium ayant été soumise à un traitement thermique pour un maximum de résistance
- Protections en plastique EGO ultra résistantes aux impacts et remplaçables incluses
- Grande variété de couleurs
- Déflecteurs disponibles afin d'accroître la protection
- Installation facile
- Vente par lots de deux

**REMARQUE : Ne sont pas idéaux pour les motos munies de leviers d'embrayage et de frein longs.**

| COULEUR | EGO 22 MM | EGO 28 MM | COLLIERS CONIQUES MULTI-FIT | GUIDONS DROITS 22 MM | PROTECTIONS PLASTIQUES EGO DE REMPLACEMENT |
|---|---|---|---|---|---|
| (A) Noir | **0635-2384** | **0635-2397** | **0635-2731** | **0635-2384** | **0635-2390** |
| Noir avec logo noir | **0635-2406** | **0635-2410** | **0635-2730** | **0635-2406** | **0635-2408** |
| (B) Bleu | **0635-2385** | **0635-2398** | **0635-2732** | **0635-2385** | **0635-2391** |
| (C) Vert | **0635-2386** | **0635-2399** | **0635-2733** | **0635-2386** | **0635-2392** |
| (D) Haute visibilité | **0635-2407** | **0635-2411** | **0635-2738** | **0635-2407** | **0635-2409** |
| Orange | - | **0635-2400** | **0635-2734** | - | **0635-2393** |
| Rouge | **0635-2387** | **0635-2401** | **0635-2735** | **0635-2387** | **0635-2394** |
| Blanc | **0635-2388** | - | **0635-2736** | **0635-2388** | **0635-2395** |
| Jaune | **0635-2389** | **0635-2403** | **0635-2737** | **0635-2389** | **0635-2396** |




E






F



## PROTÈGE-MAINS DE RECHANGE EGO

- Livrés seulement avec des protections en plastique Ego
- Pour armature en aluminium Ego
- Destinés aux motos enduro et trail
- Profil incurvé compact parfait pour traverser la végétation
- Protections en plastique Ego ultra résistantes aux impacts
- Reconnus comme faisant partie des protège-mains les plus solides du marché

**REMARQUE : Seules des protections en plastique sont incluses.**

| DESCRIPTION | RÉF. |
|---|---|
| (E) Noir | **0635-2462** |

| DESCRIPTION | RÉF. |
|---|---|
| (F) Blanc | **0635-2463** |

Tous les produits avec une référence **MAGENTA GRAS** sont nouveaux en 2026.


0635-2250


0635-2249


0635-2710

## KITS UNIVERSELS DE SUPPORTS DE PROTÈGE-MAINS POUR FIXATION SUR EMBOUT DE GUIDON

- Les supports se montent sur l'embout de guidon, au niveau d'un seul point
- Avec contour en aluminium et bouchon de verrouillage pour garantir un bon maintien
- Disponibles pour les guidons creux ou à filetage interne
- Compatibles avec les protège-mains Jet, VPS, Storm et Carbon (vendus à part)

**REMARQUE : Le kit pour guidon creux ne peut être utilisé pour un guidon creux de 25,4 mm (1") de diamètre que s'il est combiné avec l'adaptateur 0635-2274 (vendu séparément).**

| DESCRIPTION | RÉF. |
|---|---|
| Pour guidons à filetage interne de 6 mm ou 8 mm | 0635-2250 |
| Pour guidons à embout creux | 0635-2249 |

| DESCRIPTION | RÉF. |
|---|---|
| Pour guidon droit 22 mm – montage deux points | 0635-2709 |
| Pour guidon conique – montage deux points | 0635-2710 |

## KIT DE SUPPORTS DE PROTÈGE-MAINS À UN POINT UNIVERSELS

- Supports prévus pour être fixés sur un point unique du guidon
- Les supports peuvent être montés autour du guidon, à l'intérieur des commandes ou sur l'embout de guidon
- Servent exclusivement à mettre à l'abri des intempéries
- Compatibles avec les protections Storm et Carbon (vendues à part)

**REMARQUE : N'est pas destinée à prémunir contre les chocs.**



| DESCRIPTION | RÉF. |
|---|---|
| Pour guidons ronds de 25,4 mm (1") de diamètre | 0635-2252 |






## KIT DE COLLIERS DE GUIDON DROIT

- Kit de colliers de guidon pour guidon droit de 28,5 mm
- Compatible avec les guidons Barkbusters à section variable et Renthal Twin Wall
- Avec raccords pour embouts de guidon pour les guidons de 14 mm de diamètre interne
- Installation facile
- Kit de colliers de guidon uniquement (sans armature ni protections plastiques)

| DESCRIPTION | RÉF. |
|---|---|
| Kit de fixation guidon | 0635-2257 |

## KIT DE FIXATIONS UNIVERSELLES

- Kit de fixations guidon universelles pour guidons droits de 22 mm ($^{7}/_{8}$")
- Convient pour les guidons sur lesquels les câbles doivent être espacés
- Installation facile
- Ne contient pas l'armature ni les protections en plastique

| DESCRIPTION | RÉF. |
|---|---|
| Pour guidons droits de 22 mm | 0635-2405 |


0635-2278

## COLLIERS DE SERRAGE DE RECHANGE

- Vente par lots de deux
- Collier de rechange pour kit de protège-main Barkbusters VPS-MX

| DESCRIPTION | RÉF. |
|---|---|
| Kit fixation guidon | 0635-2278 |
| Clamps seuls (sans armature) pour guidons droits de 22 mm ($^{7}/_{8}$") | 0635-2258 |
| Clamps seuls (sans armature) pour guidons de gros diamètre | 0635-2256 |



## EMBOUTS EXTERNES

- Adaptés à toutes les armatures Barkbusters, sauf celles de style EGO
- Diminuent les vibrations du guidon
- Poids approximatif : 180 g (par côté)
- Finition époxy noire
- Avec tout le matériel de montage nécessaire
- Vente par lots de deux

| DESCRIPTION | RÉF. |
|---|---|
| Embouts | 0635-2260 |

Tous les produits avec une référence **MAGENTA GRAS** sont nouveaux en 2026.




0635-0055




0635-1727




PM14204




0635-0372




PM14203




14205




PM14202




0635-0788




14206X




PM14201




## PROTÈGE-MAINS STAR SERIES

- Conçus pour protéger au mieux les mains contre les éléments naturels
- Permettent à l'utilisateur de porter des gants plus fins, pour un meilleur contrôle, tout en maintenant ses mains au chaud
- Système de fixation entièrement ajustable pour une grande variété de positions
- Protègent contre les projections de terre, de boue ou de gravillons et les débris volants
- Kit de fixation et protège-mains vendus séparément
- Protège-mains vendus par lots de deux

### PROTÈGE-MAINS

| COULEUR | RÉF. |
|---|---|
| Noir/noir | **0635-0055** |
| Noir/blanc | **0635-1727** |
| Bleu/noir | **PM14204** |
| Bleu/blanc | **0635-0372** |

| COULEUR | RÉF. |
|---|---|
| Vert/noir | **PM14203** |
| Orange/noir | **14205** |
| Rouge/noir | **PM14202** |
| Rouge/blanc | **0635-0788** |

| COULEUR | RÉF. |
|---|---|
| Suzuki jaune/noir | **14206X** |
| Jaune/noir | **PM14201** |

**Illustré installé sur le protège-mains**

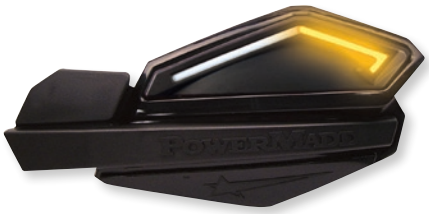


## KIT CLIGNOTANT À LED STAR SERIES

- LED super brillantes
- Feu de position blanc, clignotant ambré
- Compatible avec les clignotants d'origine
- Installation à quatre câbles
- Utilise un harnais plug-n-play à la place des clignotants d'origine

### KIT CLIGNOTANT

| DESCRIPTION | RÉF. |
|---|---|
| Kit clignotant | **2020-1701** |

## KITS DE MONTAGE UNIVERSELS

- Installation facile
- Le kit de fixation est composé de pattes de fixation en aluminium, de sangles en acier trempé et de matériel de montage en acier inoxydable

**REMARQUE : Ne peut pas être utilisé en combinaison avec des modèles Grizzly 07 et plus récents et Kawasaki Brute Force.**

14252X



### KITS DE MONTAGE

| DESCRIPTION | RÉF. |
|---|---|
| Kit de fixation universel | **14252X** |

| DESCRIPTION | RÉF. |
|---|---|
| Kit de fixation universel Tri-mount | **0635-0750** |

Tous les produits avec une référence **MAGENTA GRAS** sont nouveaux en 2026.

POWERMADD




0635-0651

## PROTÈGE-MAINS TRAIL STAR

- Même protection que les protège-mains Star Series originaux, sans protection de l'aération amovible
- Peuvent être utilisés avec les rétroviseurs optionnels, les protège-mains, les manchons et les kits de montage Star Series
- Kit de montange vendus séparément
- Protège-mains vendus par lots de deux

**REMARQUE : Ne peuvent être utilisés avec des extensions.**

**REMARQUE : Le kit de montage standard ne peut pas être utilisé en combinaison avec des modèles Grizzly 07 et plus récents.**

### PROTÈGE-MAINS

| COULEUR | RÉF. |
|---|---|
| Noir | 0635-0651 |

## KITS DE MONTAGE UNIVERSELS

- Installation facile
- Composé de sangles en acier trempé, de supports en aluminium et de matériel de montage en acier inoxydable

### KITS DE MONTAGE

| DESCRIPTION | RÉF. |
|---|---|
| Kit de fixation universel Tri-mount | 0635-0750 |
| Kit de fixation universel | 14252X |




0640-0797




## RÉTROVISEURS POUR PROTÈGE-MAINS STAR SERIES, ET GRAND KIT DE MIROIRS

- Offrent une vue de l'arrière, sans modifier votre moto
- Les rétroviseurs pour protège-mains Star Series se fixent directement sur les protège-mains, en quelques étapes faciles
- Compatibles avec les extensions PowerMadd et le kit de protège-mains (support fixe uniquement)
- Miroirs qui tournent à 360° pour offrir une vue complète de la piste derrière vous
- Miroirs de 44 mm (1,7") qui peuvent être pliés pour ne pas interférer avec les caches
- Le kit grand rétroviseur comprend un rétroviseur de 67 mm (2,625") et le matériel pour le monter sur la pièce 0640-0797 ; fixation à gauche ou à droite

**REMARQUE : Ces rétroviseurs conviendront aussi pour les protège-mains de la nouvelle motoneige Polaris, qui ont un look et une forme semblables au Star Series PowerMadd.**

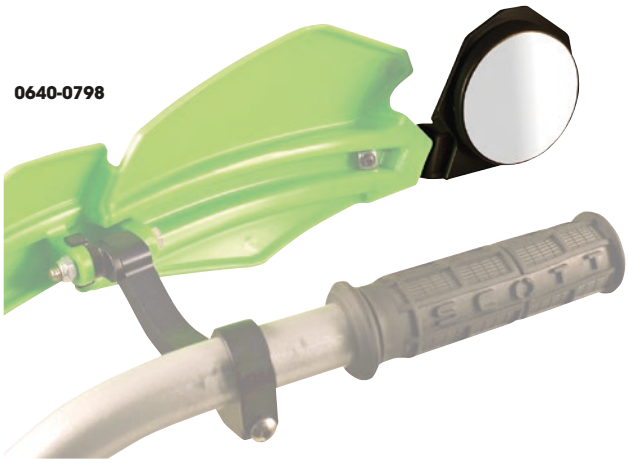

0640-0798

| DESCRIPTION | RÉF. |
|---|---|
| Kit de rétroviseurs | 0640-0797 |

| DESCRIPTION | RÉF. |
|---|---|
| Grand rétroviseur (pce) | 0640-0798 |

## KIT DE FIXATION POUR PROTÈGE-MAINS DES SÉRIES SENTINEL ET STAR

- Compatible avec les protège-mains des séries Sentinel et Star
- Peut être converti en protège-main fermé
- Pattes de fixation en aluminium T6061
- Un look avant-gardiste avec une extrémité incurvée pour une meilleure ergonomie
- Inserts d'expansion en acier pour la fixation aux guidons en aluminium
- Avec du matériel de montage pour guidons en acier
- Offre une meilleure protection pour tous les types de pilotage
- Aide à protéger les leviers et commandes
- Visserie incluse
- Vente par lots de deux

**REMARQUE : Ce kit ne remplace pas le kit de montage. Certains guidons solides peuvent nécessiter un perçage et un taraudage.**



| DESCRIPTION | RÉF. |
|---|---|
| Fixation des protège-mains | 0635-2292 |

Tous les produits avec une référence **MAGENTA GRAS** sont nouveaux en 2026.

POWERMADD


0635-1063


0635-1724


0635-1058


0635-1159


0635-1057


0635-1723


0635-1059


0635-1056


0635-1055

## PROTÈGE-MAINS SENTINEL

- Plus grands et plus protecteurs que les protège-mains Star Series
- Fabriqués dans deux types de plastiques différents, une armature deux pièces renforcée pour la durabilité et un corps coloré plus souple pour la flexibilité
- Les pattes de fixation pour motoneige et motocross/quad sont en aluminium 6061
- Les fixations et les protège-mains sont vendus séparément
- Protège-mains vendus par lots de deux


0635-1060

### PROTÈGE-MAINS

| COULEUR | RÉF. |
|---|---|
| Noir/noir | 0635-1063 |
| Noir/blanc | 0635-1724 |
| Bleu/noir | 0635-1058 |
| Bleu/blanc | 0635-1159 |

| COULEUR | RÉF. |
|---|---|
| Vert/noir | 0635-1057 |
| Haute visibilité/anthracite | 0635-1723 |
| Orange/noir | 0635-1059 |
| Polaris rouge/nour | 0635-1056 |

| COULEUR | RÉF. |
|---|---|
| Ski-Doo jaune/noir | 0635-1055 |
| Suzuki jaune/noir | 0635-1060 |





## ARMOR SENTINEL

- Se fixe de façon permanente aux protège-mains PowerMadd Sentinel, apportant une protection complète à 360°
- Réalisation en mousse AEPE moulée à cellules fermées légère
- Étanches et extrêmement durables
- Convient pour le kit rétroviseur (RÉF. 0640-0911) et les protège-mains (RÉF. 0635-0062)

### PARE-CHOCS ET PROTECTIONS

| DESCRIPTION | RÉF. |
|---|---|
| Armor Sentinel | 0635-1067 |

## KIT DE LAMPES LED SENTINEL

- Meilleure visibilité et éclairage périphérique ; chaque lampe ne consomme que 4 watts
- Il suffit de retirer la protection de l'aération et de placer le kit de lampes LED
- Peut être directement raccordé à la batterie à l'aide du contacteur étanche 12 volts fourni ou peut utiliser n'importe quelle autre source d'alimentation de 12 V
- Des ampoules à LED lumineuses (200 lumens chacune) améliorent encore la visibilité et la sécurité

### KIT D'ÉCLAIRAGE

| DESCRIPTION | RÉF. |
|---|---|
| Kit de lampes LED Sentinel | 0636-0108 |

## KITS DE MONTAGE

- Installation facile
- Le kit de fixation est composé de pattes de fixation en aluminium, de sangles en acier trempé et de matériel de montage en acier inoxydable


0635-1065

### KITS DE FIXATION

| DESCRIPTION | RÉF. |
|---|---|
| Kit de fixation de protège-mains | 0635-1065 |

| DESCRIPTION | RÉF. |
|---|---|
| Kit de fixation universel Tri-mount | 0635-0750 |

Tous les produits avec une référence **MAGENTA GRAS** sont nouveaux en 2026.



## KIT DE RÉTROVISEURS SENTINEL

- Spécifiquement conçu pour les protège-mains Sentinel, suit les lignes et la forme de la protection
- Comprend deux miroirs et le matériel de montage pour un miroir fixe ou pliant
- Base en plastique polypropylène ; miroir de 70 mm (2,75")
- Se fixe rapidement et facilement
- Les rétroviseurs se replient lorsqu'ils ne sont pas utilisés ou en cas d'utilisation d'un cache
- Fonctionne avec armor, protège-mains, flares et manchons

**REMARQUE : Armor et protège-mains compatibles avec un support fixe uniquement.**

| DESCRIPTION | RÉF. |
|---|---|
| Kit rétroviseur protège-main Sentinel | 0640-0911 |



0635-0302



0635-0301



## PROTÈGE-MAINS POWERX ET KIT DE FIXATION

- Spécialement conçus pour les motocross
- 20 % plus petits que les protège-mains Star Series, et bien plus légers
- Avec une paire de protège-mains, les fixations PowerX FlexMount™ forment un système flexible qui amortit les impacts
- FlexMount fabriquée en nylon extra-résistant ; conçue pour se plier et absorber l'impact
- L'écrou cage unique presse la protection sur la patte de fixation pour plus de stabilité
- Disponible en noir
- Protège-mains et fixations vendus séparément

| DESCRIPTION | RÉF. |
|---|---|
| Protège-mains | 0635-0302 |

| DESCRIPTION | RÉF. |
|---|---|
| Kit FlexMount™ | 0635-0301 |

## PROTÈGE-MAINS FUZION

- Réalisation en mousse AEPE à cellules fermées moulée légère, résistante à l'écrasement, étanche et extrêmement durable
- La zone de couverture étendue revient sur la main, pour une protection significativement accrue
- Parfaits dans des conditions de froid, de boue et d'humidité
- Fixation unique double position
- Nécessitent le kit de fixation Sentinel (0635-1065), vendu séparément
- Protège-mains vendus par lots de deux

**REMARQUE : Incompatible avec le kit de fixation universel Tri-Mount.**



0635-1428

### PROTÈGE-MAINS

| DESCRIPTION | RÉF. |
|---|---|
| Noir/blanc | 0635-1428 |

### KIT DE MONTAGE

| DESCRIPTION | RÉF. |
|---|---|
| Kit de fixation quad/MX Sentinel | 0635-1065 |



## MANCHONS DE PROTÈGE-MAINS X2

- Conçus et réalisés dans un matériau à la fois rigine et souple
- Se fixent facilement avec des sangles à scratch sur n'importe quel protège-main pour une chaleur accrue et une meilleure protection contre les projections de terre, d'eau, de neige et de boue
- Utilisent les protège-mains existants comme support
- Disposent d'un design ouvert en permance pour permettre au pilote de voir facilement les commandes et de conduire avec des gants plus fins pour de meilleures sensations

**REMARQUE : Fonctionne avec les protège-mains Sentinel, Star Series, Trail Star et la plupart des autres marques.**

| DESCRIPTION | RÉF. |
|---|---|
| Manchons de protège-mains X2 | 0635-1481 |

Tous les produits avec une référence **MAGENTA GRAS** sont nouveaux en 2026.

## REBORDS DE PROTÈGE-MAIN

### POUR PROTÈGE-MAINS POWERMADD STAR SERIES




- Les protège-mains enveloppants Star Series étendent la couverture des protections de base
- Créent une véritable poche de protection, et pas un disque : un must pour les machines les plus modernes avec une protection contre le vent réduite et des pare-brise minimalistes
- Réalisation en mousse réticulée résistante
- Se fixent à l'aide de rivets mâle/femelle ; rivets inclus
- Protège-mains inclus
- Vente par lots de deux

| DESCRIPTION | RÉF. |
|---|---|
| Rebords de protège-main | 0635-0875 |







## PROTÈGE-MAINS TOUTES SAISONS DE STYLE GAUNTLET

- Destinés à être utilisés avec tout système de protection intégrant des protège-mains à enrouler sur l'embout de guidon ou sur le guidon entier
- Matière imperméable
- Gardent les mains ainsi que les commandes à l'abri de la boue, des débris et de la pluie
- Leur fixation nécessite que des protège-mains soient déjà installés Compatibles avec les armatures en plastique Rox Flex-Tec
- Diverses options de fixation pour une adaptation à la plupart des applications (quads, motos tout-terrain et urbaines et motoneiges)
- Il suffit de faire glisser les protège-mains sur ceux existants et d'ajuster la fermeture scratch
- Intérieur large offrant un accès aisé aux commandes
- Vente par lots de deux

| DESCRIPTION | RÉF. |
|---|---|
| Protège-mains toutes saisons de style Gauntlet | 0635-1619 |

## PROTÈGE-MAINS EN MOUSSE MOULÉE

- Nylon 500 deniers renforcé, avec 13 mm ($^1/_2$") de mousse à cellules fermées, pour garder les mains sèches et chaudes
- Type de sangle d'ajustement qui sert de joint autour du guidon
- Compatible également avec les motoneiges et les motos tout-terrain
- Disponible en noir
- Vente par lots de deux




| DESCRIPTION | RÉF. |
|---|---|
| Protège-mains en mousse moulée | 0635-0760 |

## MANCHONS

- Extérieur en tissu Cordura® résistant avec doublure en polaire pour maintenir vos mains au chaud
- Conçus pour offrir plus d'espace pour les commandes
- S'installent facilement grâce aux fermetures à scratch au niveau du guidon
- Dimensions : 34,5 cm L x 24 cm l (13,5" x 9,5")
- Vente par lots de deux




| DESCRIPTION | RÉF. |
|---|---|
| Manchons | 0635-0917 |

Tous les produits avec une référence **MAGENTA GRAS** sont nouveaux en 2026.

GEARS

## MANCHONS RIGIDES POUR GUIDON

- Matière extérieure en nylon hydrofuge ; doublure intérieure douce pour plus de chaleur et de confort
- Inserts en plastique rigide offrant une large ouverture et une protection
- Conçus pour un ajustement facile et plus d'espace pour les mains
- Compatibles avec la plupart des quads
- Vente par lots de deux




| DESCRIPTION | RÉF. |
|---|---|
| Manchons rigides pour guidon | 0635-2068 |

PARTS UNLIMITED

## MANCHONS DELUXE

- Pour quads et motoneiges
- Conçus pour protéger vos mains dans les conditions les plus extrêmes
- Extérieur en nylon noir épais ; enduit d'uréthane pour repousser l'eau
- La doublure polaire protège du froid
- Installation facile grâce aux fermetures au niveau des guidons
- Dimensions : 39,5 cm L x 24 cm l (15,5" x 9,5")
- Vente par lots de deux




| DESCRIPTION | RÉF. |
|---|---|
| Manchons Deluxe | BG-0080 |

PARTS UNLIMITED

## MANCHONS

- Pour quads et motoneiges
- Conçus pour protéger vos mains dans les conditions les plus extrêmes
- Extérieur en nylon noir épais
- La conception permet d'avoir plus de place pour les commandes
- La doublure polaire vous protège du froid
- S'installent facilement grâce aux fermetures à scratch autour du guidon
- Dimensions : 34,5 cm L x 24 cm l (13,5" x 9,5")
- Vente par lots de deux




| DESCRIPTION | RÉF. |
|---|---|
| Manchons | BG-0085 |

POWERMADD

## ADAPTATEUR DE FREIN DE STATIONNEMENT YAMAHA

### POUR RAPTOR, WARRIOR, BANSHEE

- Compatible avec les quads sportifs avec freins de stationnement
- Incline le support du frein de stationnement de manière à ce que le levier bascule par-dessus et dégage les protège-mains
- Maintient le levier à portée de main
- Préserve le look Yamaha
- Aucun réglage de la tension requis pour le levier



| DESCRIPTION | RÉF. |
|---|---|
| Adaptateur de frein de stationnement Yamaha | 0615-0047 |

Tous les produits avec une référence **MAGENTA GRAS** sont nouveaux en 2026.

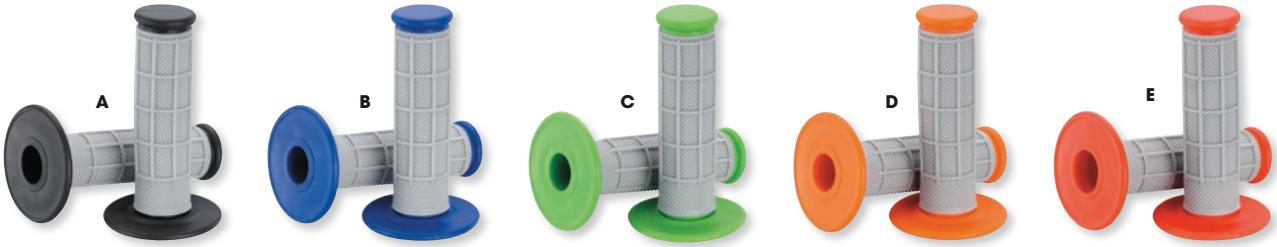





## POIGNÉES QUALIFIER

- Poignées à double composé
- Composé ferme utilisé pour les brides interne et externe et composé souple utilisé pour le diamètre externe de la poignée
- Disponibles en versions semi-gaufrée, entièrement gaufrée et avec motif losanges sur toute la surface
- Pour une utilisation uniquement en combinaison avec une poignée de tirage
- Vente par lots de deux

| COULEUR | RÉF. |
|---|---|
| **SEMI-GAUFRÉES** | |
| (A) Gris/noir | **0630-1830** |
| (B) Gris/bleu | **0630-1831** |
| (C) Gris/vert | **0630-1832** |

| COULEUR | RÉF. |
|---|---|
| **SEMI-GAUFRÉES (SUITE)** | |
| (D) Gris/orange | **0630-1833** |
| (E) Gris/rouge | **0630-1834** |
| **ENTIÈREMENT GAUFRÉES** | |
| (F) Bleu | **0630-1835** |

| COULEUR | RÉF. |
|---|---|
| **ENTIÈREMENT GAUFRÉES (SUITE)** | |
| (G) Rouge | **0630-1836** |
| **À MOTIF LOSANGES SUR TOUTE LA SURFACE** | |
| (H) Gris/noir | **0630-1837** |

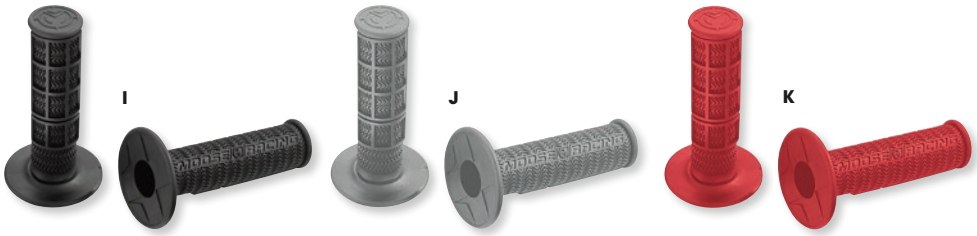


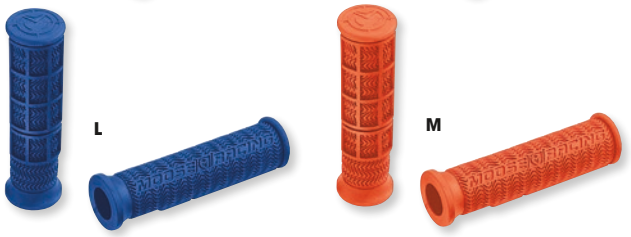


## POIGNÉES STANDARD

- Un composé, un motif, un prix, dans les styles motocross (tube d'accélérateur) et quad (gâchette d'accélérateur)
- Composé spécial, confortable et souple au toucher mais aussi inusable que des mélanges plus durs
- Semi-gaufrées, avec chevrons ultra-adhérents
- Les rainures pour fil à freiner ne compromettent pas le confort de la poignée
- Embout amovible extra-épais pour une résistance accrue
- Compatibles avec les guidons de 22 mm (7/8") ; 115 mm de long
- Disponibles en noir, gris, rouge, orange et bleu
- Vente par lots de deux

| COULEUR | RÉF. |
|---|---|
| **MX (AVEC BRIDE)** | |
| (I) Noir | **0630-0390** |
| Bleu | **0630-0394** |
| (J) Gris | **0630-0391** |

| COULEUR | RÉF. |
|---|---|
| **MX (AVEC BRIDE) (SUITE)** | |
| Orange | **0630-0393** |
| (K) Rouge | **0630-0392** |

| COULEUR | RÉF. |
|---|---|
| **QUAD (SANS BRIDE)** | |
| Noir | **0630-0395** |
| (L) Bleu | **0630-0398** |
| Gris | **0630-0396** |

| COULEUR | RÉF. |
|---|---|
| **QUAD (SANS BRIDE) (SUITE)** | |
| (M) Orange | **0630-0423** |
| Rouge | **0630-0397** |



## SYSTÈME DE POIGNÉES LOCK-ON

- Il n'est plus nécessaire d'utiliser de la glue, du diluant à peinture ou du fil à freiner pour empêcher vos poignées de se tordre ou de glisser
- Les poignées lock-on de Moose Utility Division garantissent immédiatement une performance empêchant toute glissade
- Ce système révolutionnaire supporte les pires conditions climatiques
- Facile à monter et à démonter sans endommager vos poignées
- Les poignées glissent sans effort le long de votre guidon et sont bloquées sur place au moyen de quelques tours de clé à molette
- Comprend une paire de poignées et des embouts amovibles pour une protection supplémentaire contre l'« éclatement des poignées »
- Compatibles avec le système de poignées Lock-on ODI
- Compatibles avec les guidons de 22 mm (7/8") ; 120 mm de long

**Numéros de brevets américains : 6,035,742; 6,263,759.**

| DESCRIPTION | RÉF. |
|---|---|
| Système de poignées lock-on | **0630-0979** |



## POIGNÉES QUAD EN MOUSSE

- Poignées souples en mousse alvéolée fermée
- Compatibilité avec des guidons de 22 mm (7/8") avec accélérateur au pouce
- 12,5 cm L (5')
- Vendues par lots de deux ; disponibles en noir
- Embouts inclus

| DESCRIPTION | RÉF. |
|---|---|
| Poignées quad mousse | **0630-0699** |

Tous les produits avec une référence **MAGENTA GRAS** sont nouveaux en 2026.




## POIGNÉES CROSS TRIPLE DENSITÉ 788

- Triple densité : fermes à l'intérieur, densité gel au niveau de la paume de votre main et densité moyenne aux extrémités
- Manchon interne résistant, pour limiter le mouvement de la poignée, tout en offrant à la fois un matériau gel souple et un matériau plus dur, lorsque c'est nécessaire
- À utiliser sur les machines de 22 mm (7/8") avec poignée de tirage
- Longueur : 115 mm
- Vente par lots de deux

| COULEUR | RÉF. |
|---|---|
| (A) Bleu/jaune fluo/blanc | 0630-2237 |
| (B) Gris/bleu TM/noir | 0630-2226 |
| (C) Orange fluorescent/bleu/noir | 0630-2261 |
| (D) Orange fluo/bleu/bleu clair | 0630-2233 |
| (E) Orange fluo/bleu/blanc | 0630-2234 |

| COULEUR | RÉF. |
|---|---|
| (F) Orange fluorescent/ jaune fluorescent/noir | 0630-2236 |
| (G) Orange fluo/jaune fluo/bleu | 0630-2235 |
| (H) Jaune fluorescent/noir/blanc | 0630-2239 |
| (I) Bleu clair/jaune fluorescent/noir | 0630-2238 |

| COULEUR | RÉF. |
|---|---|
| (J) Blanc/jaune fluo/noir | 0630-1955 |
| (K) Blanc/rouge/vert | 0630-2231 |




## POIGNÉES DE CROSS HYBRIDES MODÈLE 801, DOUBLE DENSITÉ

- Poignées semi-gaufrées avec une sangle recouverte d'une couche souple GONT double densité
- La forte densité se trouve contre le guidon, pour réduire la déformation et le mouvement contre le guidon ; la densité faible se trouve sur la couche extérieure, pour offrir un confort maximal tout en réduisant les vibrations
- Longueur : 115 mm
- 22 mm/25 mm (7/8"/1") diam. int. ; pour machines avec poignée de tirage
- Vente par lots de deux

| COULEUR | RÉF. |
|---|---|
| (L) Noir/bleu | 0630-0546 |
| (M) Noir/vert | 0630-0547 |
| (N) Noir/gris | 0630-0548 |
| (O) Noir/orange | 0630-0549 |
| (P) Noir/rouge | 0630-0550 |

| COULEUR | RÉF. |
|---|---|
| (Q) Noir/jaune | 0630-0551 |
| (R) Carbone | 0630-2950 |
| (S) Gris/noir | 0630-1968 |
| (T) Gris/bleu | 0630-0553 |
| (U) Gris/rouge | 0630-1967 |

| COULEUR | RÉF. |
|---|---|
| (V) Vert fluo/noir | 0630-1975 |
| (W) Orange fluorescent/ noir | 0630-1976 |
| (X) Rose fluorescent/noir | 0630-1973 |
| (Y) Jaune fluo/noir | 0630-1974 |

| COULEUR | RÉF. |
|---|---|
| (Z) Blanc/noir | 0630-1966 |
| (AA) Blanc/rose fluo | 0630-2258 |

Tous les produits avec une référence **MAGENTA GRAS** sont nouveaux en 2026.




## POIGNÉES POUR MODÈLE 807

- Extrémités ouvertes
- Avec embouts noirs
- Longueur : 125 mm
- Pour guidons de 22 mm (7/8") avec accélérateur au pouce/à gâchette
- Vente par lots de deux

| COULEUR | RÉF. |
|---|---|
| (A) Bleu/noir | 0630-2396 |

| COULEUR | RÉF. |
|---|---|
| (B) Gris/noir | 0630-2398 |

| COULEUR | RÉF. |
|---|---|
| (C) Rouge/noir | 0630-2399 |

| COULEUR | RÉF. |
|---|---|
| (D) Blanc/noir | 0630-2397 |




## POIGNÉES EVO MODÈLE 964

- Réalisées en matériaux souples résistants à l'usure avec une couche intérieure en composé à base de caoutchouc
- Pour guidons de 22 mm (7/8") avec accélérateur au pouce/à gâchette
- Longueur : 120 mm
- Vente par lots de deux




| COULEUR | RÉF. |
|---|---|
| (E) Noir/noir | 0630-2054 |
| (F) Bleu/noir | 0630-2124 |

| COULEUR | RÉF. |
|---|---|
| (G) Gris/noir | 0630-0128 |
| (H) Vert/noir | 0630-0126 |

| COULEUR | RÉF. |
|---|---|
| (I) Orange/noir | 0630-0129 |
| (J) Rouge/noir | 0630-0125 |

| COULEUR | RÉF. |
|---|---|
| (K) Jaune/noir | 0630-0127 |




## POIGNÉES LOCK-ON MODÈLE 997

- Avec tube d'accélérateur en composé de fibre de carbone
- Extrémités ouvertes
- Avec embouts noirs
- Pour guidons de 22 mm (7/8") avec accélérateur au pouce/à gâchette
- Longueur : 130 mm
- Vente par lots de deux

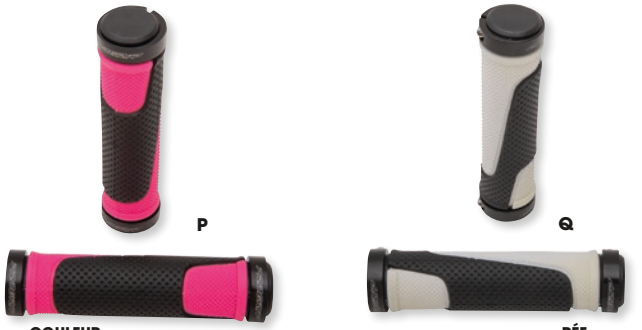


| COULEUR | RÉF. |
|---|---|
| (L) Gris/noir | 0630-2404 |
| (M) Vert forêt/noir | 0630-2406 |
| (N) Orange fluorescent/noir | 0630-2400 |

| COULEUR | RÉF. |
|---|---|
| (O) Jaune fluo/noir | 0630-2403 |
| (P) Fuchsia/noir | 0630-2402 |
| (Q) Blanc/noir | 0630-2401 |

Tous les produits avec une référence **MAGENTA GRAS** sont nouveaux en 2026.

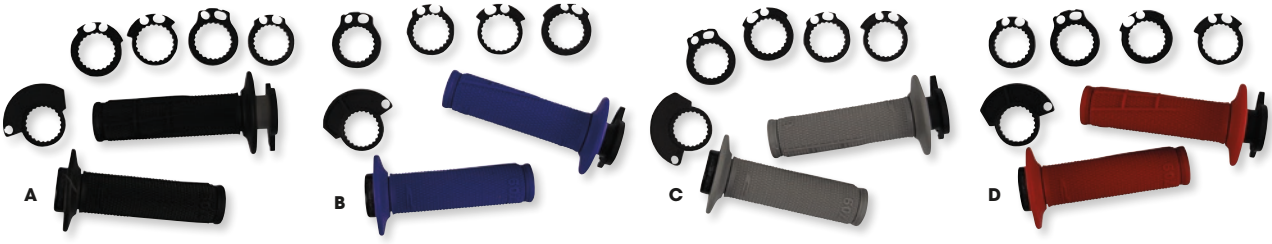


## POIGNÉES LOCK-ON MODÈLE 709

- Compatibles avec la plupart des modèles 2 et 4 temps
- Semi-gaufrées, design à simple densité
- Avec une poignée de tirage en composé de fibre de carbone, et six poulies de tirage différentes, pour un ajustement précis
- Arrêts renforcés, pour garantir une meilleure résistance en cas de chute
- Longueur : 125 mm
- Vente par lots de deux

| COULEUR | RÉF. | COULEUR | RÉF. | COULEUR | RÉF. | COULEUR | RÉF. |
|---|---|---|---|---|---|---|---|
| (A) Noir | **0630-2585** | (B) Bleu | **0630-2586** | (C) Gris | **0630-2588** | (D) Rouge | **0630-2587** |

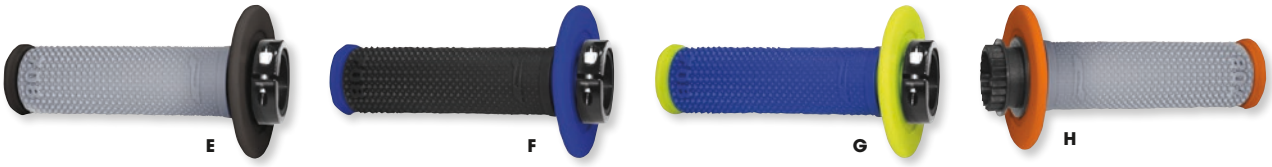


## POIGNÉES VERROUILLABLES MODÈLE 708

- Compatibles avec la plupart des modèles 2 et 4 temps
- Avec tube d'accélérateur en composé de fibre de carbone
- Poignées coniques entièrement gaufrées
- Adhérence et contrôle ultimes
- Trois cames différentes pour s'adapter aux motos modernes
- Longueur : 125 mm
- Vente par lots de deux




| COULEUR | RÉF. | COULEUR | RÉF. | COULEUR | RÉF. |
|---|---|---|---|---|---|
| (E) Noir/gris | **0630-2394** | (G) Jaune fluo/bleu | **0630-2393** | (I) Rouge/noir | **0630-2395** |
| (F) Bleu/noir | **0630-2392** | (H) Orange/gris | **0630-2391** | | |




## POIGNÉES MODÈLE 798

- Faites du matériau spécial pour mieux se fixer sur le guidon tout en réduisant le glissement et en offrant une accroche plus ferme
- Nouvelle technologie double intensité, qui propose un meilleur design et une poignée améliorée
- À utiliser sur les machines avec des guidons de 22 mm ($^{7}/_{8}$") ou 25,4 mm (1") de diamètre externe et des poignées de tirage
- Longueur : 115 mm
- Vente par lots de deux

| COULEUR | RÉF. | COULEUR | RÉF. | COULEUR | RÉF. |
|---|---|---|---|---|---|
| (J) Noir/bleu | **0630-1985** | (K) Noir/gris | **0630-1989** | (L) Noir/rouge | **0630-1983** |




## POIGNÉES DE CROSS EN GEL 799

- Fermes à l'intérieur, en gel à l'extérieur
- Design semi-gaufré
- À utiliser sur les machines de 22 mm ($^{7}/_{8}$") avec poignée de tirage
- Longueur : 125 mm
- Vente par lots de deux




| COULEUR | RÉF. | COULEUR | RÉF. | COULEUR | RÉF. |
|---|---|---|---|---|---|
| (M) Noir | **PG-799BK** | (O) Carbone | **0630-2949** | (Q) Rouge | **PG-799RD** |
| (N) Bleu | **0630-1992** | (P) Gris | **0630-1993** | | |

Tous les produits avec une référence **MAGENTA GRAS** sont nouveaux en 2026.

ÉCHAPPEMENT
LAMES À NEIGE ET ACCESSOIRES
TREUILS ET FIXATIONS
AUDIO
ACCESSOIRES GÉNÉRAUX ET CADENAS/ ANTIVOLS
PORTE-BAGAGES ET ACCESSOIRES
COFFRES, BAGAGES ET RANGEMENT
PIÈCES PLASTIQUES ET DE CARÉNAGE
PARE-CHOCS ET PROTECTIONS
GUIDONS ET COMMANDES
ROUES ET ACCESSOIRES
FREINS
COURROIES, CHAÎNES, PIGNONS ET COURONNES
TRANSMISSION
SUSPENSION
MOTEUR ET REFROIDISSEMENT
ADMISSION
ÉLECTRICITÉ
ÉCLAIRAGE
OUTILLAGE ET PROMOTION




## POIGNÉES MODÈLE 791

- Faites du matériau spécial pour mieux se fixer sur le guidon tout en réduisant le glissement et en offrant une accroche plus ferme
- Nouvelle technologie double intensité, qui propose un meilleur design et une poignée améliorée
- À utiliser sur les machines avec des guidons de 22 mm (7/8") ou 25,4 mm (1") de diamètre externe et des poignées de tirage
- Longueur : 115 mm
- Vente par lots de deux

| COULEUR | RÉF. |
|---|---|
| (A) Bleu/noir | **0630-1941** |
| (B) Bleu/gris | **0630-2942** |
| (C) Carbon | **0630-2948** |
| (D) Gris/noir | **0630-1945** |
| (E) Gris/bleu clair | **0630-2245** |
| (F) Vert/noir | **0630-1943** |
| (G) Orange fluo/bleu | **0630-2946** |

| COULEUR | RÉF. |
|---|---|
| (H) Orange fluo/grises | **0630-2943** |
| (I) Jaune fluo/bleu | **0630-2118** |
| (J) Jaune fluo/gris | **0630-2940** |
| (K) Jaune fluo/vert | **0630-2941** |
| (L) Fuchsia/bleu clair | **0630-2945** |
| (M) Bleu clair/roses | **0630-2944** |
| (N) Orange/noir | **0630-1944** |

| COULEUR | RÉF. |
|---|---|
| (O) Rouge/noir | **0630-1940** |
| (P) Rouge/gris | **0630-2939** |
| (Q) Jaune/noir | **0630-1942** |
| (R) Blanc/noir | **0630-2243** |
| (S) Blanc/orange fluo | **0630-1652** |
| (T) Blanc/rose fluo | **0630-1650** |

## POIGNÉES MODÈLE 792

- Texture rugueuse pour plus de confort
- Structure plus épaisse, qui amortit les vibrations
- Fabriquées en matériau spécial, pour mieux se fixer sur le guidon et donc offrir un glissement moindre
- À utiliser sur les machines avec des guidons de 22 mm (7/8") ou 25,4 mm (1") de diamètre externe et des poignées de tirage
- Longueur : 115 mm
- Vente par lots de deux



| DESCRIPTION | RÉF. |
|---|---|
| Poignée modèle 792 | **0630-1924** |

Tous les produits avec une référence **MAGENTA GRAS** sont nouveaux en 2026.




## POIGNÉES MODÈLE 794

- Fabriquées en matériau spécial, pour mieux se fixer sur le guidon et donc offrir un glissement moindre
- Semi-gaufrées, design à simple densité
- À utiliser sur les machines avec des guidons de 22 mm (7/8") ou 25,4 mm (1") de diamètre externe et des poignées de tirage
- Longueur : 115 mm
- Vente par lots de deux

| DESCRIPTION | RÉF. |
|---|---|
| (A) Noir | 0630-0728 |
| (B) Bleu | 0630-1931 |
| (C) Vert fluorescent | 0630-1938 |
| (D) Orange fluorescent | 0630-1939 |

| DESCRIPTION | RÉF. |
|---|---|
| (E) Rose fluorescent | 0630-1936 |
| (F) Jaune fluo | 0630-1937 |
| (G) Gris | 0630-1935 |
| (H) Vert | 0630-1933 |

| DESCRIPTION | RÉF. |
|---|---|
| (I) Orange | 0630-1934 |
| (J) Rouge | 0630-1929 |
| (K) Blanc | 0630-1928 |
| (L) Jaune | 0630-1932 |

## POIGNÉES MODÈLE 727

- Fermes à l'intérieur, en gel à l'extérieur : tout ce que l'on attend de poignées
- Pour guidons de 22 mm (7/8") avec accélérateur au pouce/à gâchette
- Longueur : 125 mm
- Vente par lots de deux



| DESCRIPTION | RÉF. |
|---|---|
| Poignée modèle 727 | PG-727BK |



## POIGNÉES RALLY MODÈLE 714

### DUAL SPORT

- Texture rugueuse pour plus de confort
- Design plus épais, qui amortit les vibrations
- Souples, pour des mouvements plus faciles
- Trois rainures pour fil à freiner
- À utiliser sur les machines avec guidon de 22 mm (7/8") de diamètre externe et poignée de tirage
- Longueur : 125 mm
- Vente par lots de deux

| DESCRIPTION | RÉF. |
|---|---|
| Poignées rallye modèle 714 | PG714B |



## POIGNÉES MODÈLE 707

- Technologie à densité unique
- Profil entièrement gaufré résistant, parfait pour les conditions pluvieuses et boueuses
- Composé breveté par pour les poignées, qui est conçu pour rester en place sur le guidon et offrir une meilleure adhérence sous la pluie
- Pour les guidons de 22 mm (7/8") avec poignée de tirage
- Longueur : 115 mm
- Vente par lots de deux

| DESCRIPTION | RÉF. |
|---|---|
| Poignée modèle 707 | 0630-0233 |



## POIGNÉES MODÈLE 699

- Simple densité ; densité médium SH35
- DI : 22 mm-25 mm ; 125 mm de long
- Extrémités ouvertes
- Vente par lots de deux

| DESCRIPTION | RÉF. |
|---|---|
| Poignée modèle 699 | 0630-2211 |



## POIGNÉES MOUSSE MODÈLE 786

- Légères et confortables, elles réduisent les vibrations
- Longueur : 125 mm
- Vente par lots de deux

| DESCRIPTION | RÉF. |
|---|---|
| Poignées mousse modèle 786 | 0630-1927 |

Tous les produits avec une référence **MAGENTA GRAS** sont nouveaux en 2026.

RENTHAL WE BUILD CHAMPIONSHIPS

0630-3190



0630-3192



0630-3193



0630-3194



## POIGNÉES À DOUBLE COMPOSÉ DE STRUCTURE CONFORTABLE

- Amortisseurs de vibrations ErgoDiamond ergonomiques sur toute la surface de contact de la poignée
- Réduisent la fatigue des mains et les chocs
- Pro Flange réduit les écorchures sur le pouce
- Les extrémités de la poignée Tuff Tech sont dotées d'un embout durci qui peut résister à des renversements fréquents sans compromettre l'intégrité de la poignée
- Pour guidons de 22 mm (7/8")
- Pour poignées de tirage
- Vente par lots de deux

0630-3195



0630-3191



| COULEUR | RÉF. |
|---|---|
| Aramide | 0630-3190 |
| Noir | 0630-3192 |

| COULEUR | RÉF. |
|---|---|
| Bleu | 0630-3193 |
| Orange | 0630-3194 |

| COULEUR | RÉF. |
|---|---|
| Rouge | 0630-3195 |
| 100 % antidérapante | 0630-3191 |



## POIGNÉES À DOUBLE COMPOSÉ RENFORCÉES POUR QUADS

- Poignées prévues spécialement pour les quads, munies d'une bride interne plus petite, vendues par lot de deux unités de diamètre identique pour l'utilisation de l'accélérateur au pouce
- Poignées Renthal les plus souples, douces et néanmoins robustes jamais conçues
- Avec fibres renforcées en élastomère thermoplastique double composé flexible
- Durée de vie trois fois supérieure à celle des poignées souples standard
- Disponibles en design semi-gaufré en couleur naturelle
- Pour guidons de 22 mm (7/8") ; longueur de 11,7 cm (4 5/8")
- Vente par lots de deux

| DESCRIPTION | RÉF. |
|---|---|
| Poignées renforcées à double composé | 0630-0458 |

0630-0265

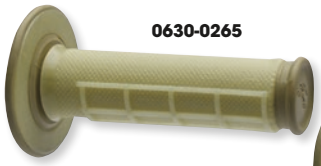

0630-0266



## POIGNÉES RENFORCÉES À DOUBLE COMPOSÉ

- Avec des particules de résine dans un composé d'élastomère thermoplastique souple
- Résistent à l'usure, tout en conservant la sensation d'adhérence
- Design semi-gaufré
- Disponibles en style standard et gros diamètre
- Pour guidons de 22 mm ; longueur de 177,5 mm
- Vente par lots de deux

| DESCRIPTION | RÉF. |
|---|---|
| Double densite | 0630-0265 |
| Double composé conique | 0630-0266 |

0630-0455



0630-0457



0630-0456

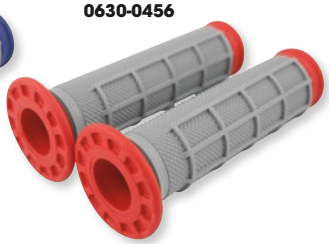

## POIGNÉES À DOUBLE COMPOSÉ POUR QUADS

- Poignées prévues spécialement pour les quads, munies d'une bride interne plus petite, vendues par lot de deux unités de diamètre identique pour l'utilisation de l'accélérateur au pouce
- Associent la durabilité des poignées à composé ferme de Renthal aux sensations et qualités d'absorption fournies par les poignées Renthal souples
- Composé ferme utilisé pour la bride, la paroi interne et l'extrémité extérieure de la poignée, pour un maximum de robustesse
- Composé souple utilisé pour la couche externe de la poignée, qui est en contact direct avec la paume, les doigts et le pouce
- Design semi-gaufré
- Pour usage avec un accélérateur au pouce
- Pour guidons de 22 mm (7/8") ; longueur de 11,7 cm (4 5/8")
- Vente par lots de deux

| COULEUR | RÉF. |
|---|---|
| Noir | 0630-0455 |

| COULEUR | RÉF. |
|---|---|
| Bleu | 0630-0457 |

| COULEUR | RÉF. |
|---|---|
| Rouge | 0630-0456 |

Tous les produits avec une référence **MAGENTA GRAS** sont nouveaux en 2026.


0630-0262


RG154


0630-0264


0630-0263

## POIGNÉES GROS DIAMÈTRE À DOUBLE COMPOSÉ

- Diamètre de pouce surdimensionné, qui diminue et atteint la taille standard au niveau de l'extrémité, afin d'épouser les formes d'un poing fermé, pour un maximum de confort et de contrôle
- Quantité de matière plus importante au niveau du pouce, pour mieux absorber et amortir les vibrations, sans limiter le contrôle
- Composant souple utilisé pour le diamètre extérieur de la poignée, qui est en contact direct avec la paume, les doigts et le pouce
- Composant ferme utilisé pour la bride, la couche intérieure et l'extrémité extérieure de la poignée, pour un maximum de durabilité
- La combinaison ultime entre le confort et la durabilité
- Pour usage avec un tube d'accélérateur
- Vente par lots de deux

| COULEUR | RÉF. |
|---|---|
| Bleu | 0630-0262 |

| COULEUR | RÉF. |
|---|---|
| Gris | RG154 |

| COULEUR | RÉF. |
|---|---|
| Orange | 0630-0264 |

| COULEUR | RÉF. |
|---|---|
| Rouge | 0630-0263 |


RG152


0630-0008

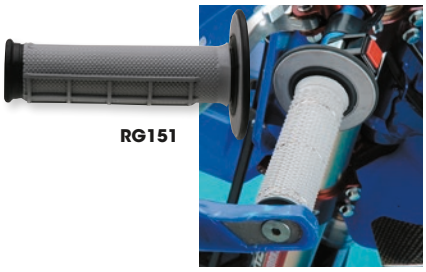
RG151

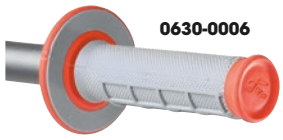
0630-0006

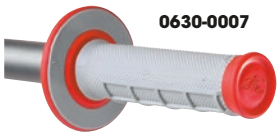
0630-0007

## POIGNÉES À DOUBLE COMPOSÉ

- Associent la durabilité des poignées à composé ferme de Renthal avec les sensations et les qualités d'absorption de la gamme de poignées Renthal à composé plus souple
- Le composé ferme est utilisé pour la bride, la couche intérieure et l'extrémité extérieure de la poignée, pour une durabilité maximale ; des composés plus souples sont utilisés pour le diamètre externe de la poignée, qui est en contact direct avec la paume, les doigts et le pouce
- Pour usage avec un tube d'accélérateur
- Pour guidons de 22 mm ($^{7}/_{8}$") ; longueur de 11,7 cm (4 $^{1}/_{2}$")
- Vente par lots de deux

| DESCRIPTION | COULEUR | RÉF. |
|---|---|---|
| Entièrement gaufrées | Gris | RG152 |
| Semi-gaufrées | Bleu | 0630-0008 |
| Semi-gaufrées | Gris | RG151 |

| DESCRIPTION | COULEUR | RÉF. |
|---|---|---|
| Semi-gaufrées | Orange | 0630-0006 |
| Semi-gaufrées | Rouge | 0630-0007 |

## POIGNÉES LOCK-ON

- Colliers de verrouillage en aluminium CNC
- Le motif uniforme sur toute la largeur de la poignée assure une traction supplémentaire
- Avec extrémités ouvertes pour un nettoyage facile
- Vente par lots de deux

| DESCRIPTION | RÉF. |
|---|---|
| Souple, motif losanges sur toute la surface | 0630-3217 |
| Intermédiaire, motif losanges sur toute la surface | 0630-3218 |
| Aramide, semi-gaufrées | 0630-3222 |
| Taper Aramide, semi-gaufrées | 0630-3225 |
| Intermédiaire, semi-gaufrées | 0630-3220 |


0630-3219

| DESCRIPTION | RÉF. |
|---|---|
| Souple, semi-gaufrées | 0630-3219 |
| Soft Taper, semi-gaufrées | 0630-3223 |
| Antidérapant, semi-gaufrées | 0630-3221 |
| Taper Antidérapant, semi-gaufrées | 0630-3224 |


RG04S


RG04M


RG04F


RG06S


RG06M


RG06F

## POIGNÉES MX À MOTIF LOSANGES SUR TOUTE LA SURFACE

- Composé souple idéal pour une traction maximale
- Composé intermédiaire pour plus de traction et de confort
- Composé ferme ; identique à celui d'origine
- Pour un usage sur les poignées d'accélérateur
- Vente par lots de deux

| DESCRIPTION | RÉF. |
|---|---|
| Souple | RG04S |
| Intermédiaire | RG04M |

| DESCRIPTION | RÉF. |
|---|---|
| Ferme | RG04F |

## POIGNÉES À MOTIF LOSANGES SUR TOUTE LA SURFACE POUR QUADS

- Diamètre intérieur de 22 mm ($^{7}/_{8}$") pour tous les quads équipés d'un accélérateur au pouce
- Conçues pour les quads, les motomarines et les motos de cross
- Disponibles en composés ferme, intermédiaire et souple
- Avec petite bride pour ne pas gêner l'accès aux commandes
- 11,5 cm L (4 $^{1}/_{2}$")
- Vente par lots de deux

| DESCRIPTION | RÉF. |
|---|---|
| Souple | RG06S |
| Intermédiaire | RG06M |

| DESCRIPTION | RÉF. |
|---|---|
| Ferme | RG06F |

Tous les produits avec une référence MAGENTA GRAS sont nouveaux en 2026.

ÉCHAPPEMENT
LAMES À NEIGE ET ACCESSOIRES
TREUILS ET FIXATIONS
AUDIO
ACCESSOIRES GÉNÉRAUX ET CADENAS/ ANTIVOLS
PORTE-BAGAGES ET ACCESSOIRES
COFFRES, BAGAGES ET RANGEMENT
PIÈCES PLASTIQUES ET DE CARÉNAGE
PARE-CHOCS ET PROTECTIONS
GUIDONS ET COMMANDES
ROUES ET ACCESSOIRES
FREINS
COURROIES, CHAÎNES, PIGNONS ET COURONNES
TRANSMISSION
SUSPENSION
MOTEUR ET REFROIDISSEMENT
ADMISSION
ÉLECTRICITÉ
ÉCLAIRAGE
OUTILLAGE ET PROMOTION


RG015


RG01-M


RG01-F

BENTHAL WE BUILD CHAMPIONSHIPS

## POIGNÉES ENTIÈREMENT GAUFRÉES

- Conçues d'après la poignée Honda CR
- Disponibles en composés ferme, intermédiaire et souple
- Pour un usage sur les poignées d'accélérateur
- Vente par lots de deux

| DESCRIPTION | RÉF. |
|---|---|
| Souple | RG015 |
| Intermédiaire | RG01-M |

| DESCRIPTION | RÉF. |
|---|---|
| Ferme | RG01-F |


RG111


RG02-M


RG02-F

BENTHAL WE BUILD CHAMPIONSHIPS

## POIGNÉES SEMI-GAUFRÉES

- Design gaufré au niveau des doigts pour plus de traction, et souple sous la paume pour réduire les ampoules
- Disponibles en composés ferme, intermédiaire et souple
- Pour tubes d'accélérateur ou accélérateurs au pouce
- Vente par lots de deux

| DESCRIPTION | ACCÉLÉRATEUR AU POUCE | TUBE D'ACCÉLÉRATEUR |
|---|---|---|
| Souple | RG111 | RG025 |
| Intermédiaire | RG112 | RG02-M |
| Ferme | RG113 | RG02-F |


0630-1546


0630-1547


0630-1548

SCAR

## POIGNÉES SEMI-GAUFRÉES DIAMANT

- Fabriquées en caoutchouc Kraton® pour un grand confort et une absorption optimale des chocs
- Deux modèles de poignées, pour atteindre la perfection dans toutes les conditions
- Composé souple, pour la poignée la plus confortable et un contrôle amélioré
- Conçues spécialement pour une utilisation aisée
- Vente par lots de deux

| COULEUR | RÉF. |
|---|---|
| Noir | 0630-1546 |

| COULEUR | RÉF. |
|---|---|
| Gris | 0630-1547 |

| COULEUR | RÉF. |
|---|---|
| Blanc | 0630-1548 |


0630-3068


0630-3069


0630-3070



Barkbusters HANDGUARDS

## POIGNÉES

- Structure à double composé souple pour davantage d'efficacité et de confort
- Motif losanges de Barkbusters assurant une excellente accroche dans toutes les conditions
- Absorbent les vibrations et les chocs
- Extrémités ouvertes ; compatibles avec tous les protège-mains Barkbusters
- Peuvent être équipées de chauffe-poignées
- Longueur totale : 118 mm
- Diamètre extérieur : 30 mm
- Compatibilité universelle avec toutes les motos de route, tout-terrain et de trial
- Vente par lots de deux


0630-3071

| COULEUR | RÉF. |
|---|---|
| Noir/noir | 0630-3068 |
| Noir/gris | 0630-3069 |

| COULEUR | RÉF. |
|---|---|
| Gris/gris | 0630-3070 |
| Gris/jaune | 0630-3071 |

Boyesen

## POIGNÉES DE RECHANGE POUR QUADS SHOKOUT

- Poignées de rechange pour système de poignées pour quads Shokout Boyesen
- Pour les guidons de 22 mm (7/8") et accélérateur au pouce
- Caoutchouc noir
- Vente par lots de deux

| DESCRIPTION | RÉF. |
|---|---|
| Poignées de remplacement (pr.) | 0630-0353 |

Tous les produits avec une référence **MAGENTA GRAS** sont nouveaux en 2026.

0630-3028



0630-3029



0630-3030



0630-3031



0630-3032



0630-3033



0630-3034



## POIGNÉES LOCK-ON™ EMIG 2.0 RACING V2

- La poignée originale portant la signature du quintuple champion AMA National et Supercross, Jeff Emig
- Installation et démontage simple de la poignée, sans devoir attendre que la colle sèche
- Embouts facilement adaptables aux protège-mains
- Les poignées Original EMIG Design moletées au diamètre medium incluent un design semi-gaufré avec relief pour le pouce
- 100 % antidérapantes
- Tube de gaz avec came amovible pour s'adapter sur la plupart des motos
- L'absence de fil de sécurité permet de prolonger la durée de vie de la poignée, même en cas d'accident

0630-3035



0630-3099



- Le kit fournit des cames pour les applications populaires à 2 et 4 temps
- Vente par lots de deux

| COULEUR | RÉF. |
|---|---|
| Noir/blanc | 0630-3028 |
| Bleu marine/cyan | 0630-3029 |
| Gris/graphite | 0630-3030 |

| COULEUR | RÉF. |
|---|---|
| Noir/vert | 0630-3031 |
| Orange/graphite | 0630-3032 |
| Rouge/blanc | 0630-3033 |

| COULEUR | RÉF. |
|---|---|
| Blanc/graphite | 0630-3034 |
| Jaune/noir | 0630-3035 |
| Rose/gris | 0630-3099 |

0630-3055



0630-3054



0630-2525



0630-2524



0630-3056



## POIGNÉES LOCK-ON™ V2 ROGUE

- ODI a révisité sa très populaire poignée Lock-On™ MX, pour l'améliorer encore davantage
- Le système de poignée lock-on vous permet de changer et de remplacer les poignées en quelques secondes, sans fils ni colles
- Surface résistante optimisant l'adhérence dans toutes les conditions
- Installation et démontage simple de la poignée, sans devoir attendre que la colle sèche
- Le tube d'accélérateur comprend des cames d'accélérateur à clipser
- Les embouts s'adaptent facilement aux protège-mains
- Conçues pour s'adapter aux commandes de guidon de $^{7}/_{8}$"
- Vente par lots de deux

| COULEUR | RÉF. |
|---|---|
| Bleu foncé | 0630-3055 |
| Rouge foncé | 0630-3054 |

| COULEUR | RÉF. |
|---|---|
| Graphite | 0630-2525 |
| Gris | 0630-2524 |

| COULEUR | RÉF. |
|---|---|
| Orange | 0630-3056 |

Tous les produits avec une référence **MAGENTA GRAS** sont nouveaux en 2026.

0630-3285



0630-3286



0630-3289



0630-3288



0630-3287



0630-2547



## POIGNÈES V2 LOCK-ON™

- ODI a révisité sa très populaire poignée Lock-On™ MX, pour l'améliorer encore davantage
- Le système de poignée lock-on vous permet de changer et de remplacer les poignées en quelques secondes, sans fils ni colle
- Performance parfaite dans toutes les conditions
- Installation et démontage simple de la poignée, sans devoir attendre que la colle sèche
- Poignée de tirage avec accélérateur came amovible pour s'adapter sur la plupart des motos
- Embouts facilement adaptables aux protège-mains
- Compatibles avec les cames d'accélérateur V2, pour plus d'options
- Disponibles en modèle Rogue ou avec design non gaufré
- Poignée de 115 mm L ; 120 mm L avec bride et 125 mm L avec collier de serrage
- Vente par lots de deux

| DESCRIPTION | RÉF. |
|---|---|
| **SEMI-GAUFRÉES** | |
| Noir/noir | **0630-3285** |
| Bleu/argent | **0630-3286** |
| Graphite/argent | **0630-3289** |

| DESCRIPTION | RÉF. |
|---|---|
| **SEMI-GAUFRÉES (SUITE)** | |
| Grise/noir | **0630-3288** |
| Rouge/argent | **0630-3287** |
| Blanc/noir | **0630-3290** |

| DESCRIPTION | RÉF. |
|---|---|
| **NON GAUFRÉES** | |
| Noir | **0630-2545** |
| Graphite | **0630-2546** |
| Blanc | **0630-2547** |



0630-0890



## POIGNÉES LOCK-ON® VANS® PERSONNALISÉES

- Arborent le design gaufré classique et unique de Vans® et sont faites du composé exclusif d'ODI
- Absorbent les chocs et garantissent un contrôle remarquable en toutes circonstances
- Le design Lock-On™ implique que la poignée ne se tordra et ne se déplacera jamais
- Disponibles en 130 mm de large
- Vente par lots de deux

| DESCRIPTION | RÉF. |
|---|---|
| Poignées Lock-On™ Vans® personnalisées | **0630-2582** |

## POIGNÉES LOCK-ON™ QUAD XTREME

- Conçues pour une traction optimale quelles que soient les conditions
- Des coussinets antidérapants offrent une adhérence exceptionnelle
- La petite bride $^{3}/_{4}$ est idéalement dimensionnée pour maintenir vos mains sur le guidon
- Le système Lock-On™ d'ODI offre des performances anti-glissement
- Disponibles en 130 mm de longueur ; compatibles avec des guidons de 22 mm ($^{7}/_{8}$") avec accélérateur au pouce
- Disponibles en noir et graphite
- Vente par lots de deux

| COULEUR | RÉF. |
|---|---|
| Noir | **0630-0890** |
| Graphite | **0630-0891** |
| Graphite/noir | **0630-3251** |

Tous les produits avec une référence **MAGENTA GRAS** sont nouveaux en 2026.


0630-2879


0630-2880


0630-2881

0630-2882


0630-3302


0630-3305


0630-3304


0630-3301


0630-3303

## POIGNÉES LOCK-ON™ POUR QUAD ROGUE

- Poignées ODI avec le plus grand diamètre ; parfaites pour les pilotes avec de grandes mains ou pour ceux recherchant le meilleur amortissement des vibrations
- Grands coussinets en relief avec motif texturé en surface pour améliorer la traction et prolonger la durée de vie des poignées
- Dotées d'une bride $^{3}/_{4}$ pour protéger les composants du guidon tout en permettant encore l'accès à l'accélérateur au pouce
- Disponibles en noir dans des longueurs de 120 mm et 130 mm ; compatibles avec des guidons de 22 mm ($^{7}/_{8}$") avec accélérateur au pouce
- Vente par lots de deux

| COULEUR | RÉF. |
|---|---|
| Noir/noir | 0630-2879 |
| Noir/bleu | 0630-2880 |
| Noir/rouge | 0630-2881 |

| COULEUR | RÉF. |
|---|---|
| Noir/argent | 0630-2882 |
| Rouge/rouge | 0630-3302 |
| Graphite/argent | 0630-3305 |

| COULEUR | RÉF. |
|---|---|
| Grise/noir | 0630-3304 |
| Vert/noir | 0630-3301 |
| Bleu marine/bleu | 0630-3303 |


0630-2917


0630-2876


0630-2877

0630-2878


0630-3300

## POIGNÉES LOCK-ON™ QUAD RUFFIAN

- Dotées du design Lock-On™ d'OSI pour une installation facile et des performances anti-glissement
- Profil ultra fin avec surface à losanges pour une traction ultime
- La bride $^{3}/_{4}$ prédécoupée exclusive protège les mains sans interférer avec l'accélérateur au pouce
- Compatibles avec les guidons de 22 mm ($^{7}/_{8}$") ; 120 mm ou 130 mm de long


0630-3298


0630-3297


0630-3299

- Disponible en noir
- Vente par lots de deux

| COULEUR | RÉF. |
|---|---|
| Noir | 0630-2917 |
| Noir/bleu | 0630-2876 |

| COULEUR | RÉF. |
|---|---|
| Noir/rouge | 0630-2877 |
| Noir/argent | 0630-2878 |

| COULEUR | RÉF. |
|---|---|
| Bleu/bleu | 0630-3300 |
| Graphite/argent | 0630-3298 |

| COULEUR | RÉF. |
|---|---|
| Grise/noir | 0630-3297 |
| Rouge/rouge | 0630-3299 |

## POIGNÉES DE QUAD ROGUE SIMPLE ÉPAISSEUR

- Conçues pour le confort et le contrôle grâce à de grands coussinets en relief qui amortissent les vibrations
- Les rainures profondes empêchent la boue et l'eau de s'accumuler
- Embouts fermés pour une protection accrue en cas d'accident
- La bride $^{3}/_{4}$ élimine la découpe et permet d'accéder à l'accélérateur au pouce


0630-1103


0630-1104


0630-1105


0630-2533

- 130 mm de long
- Compatibles avec les guidons de 22 mm ($^{7}/_{8}$")
- Vente par lots de deux

| COULEUR | RÉF. |
|---|---|
| Noir | 0630-1103 |

| COULEUR | RÉF. |
|---|---|
| Bleu | 0630-1104 |

| COULEUR | RÉF. |
|---|---|
| Rouge | 0630-1105 |

| COULEUR | RÉF. |
|---|---|
| Gris clair | 0630-2533 |

Tous les produits avec une référence **MAGENTA GRAS** sont nouveaux en 2026.

## POIGNÉES DE QUAD RUFFIAN SIMPLE ÉPAISSEUR

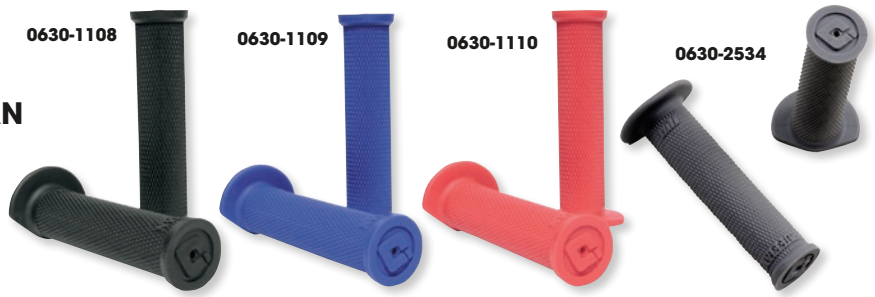


- Conçues pour une traction ultime grâce à un motif moleté pour l'adhérence
- Design fin pour améliorer vos sensations et la réaction de la machine
- Embouts fermés pour une protection accrue en cas d'accident
- La bride $^{3}/_{4}$ élimine la découpe et permet d'accéder à l'accélérateur au pouce
- Disponibles en 130 mm de long
- Compatibles avec les guidons de 22 mm ($^{7}/_{8}$")
- Vente par lots de deux

| COULEUR | RÉF. |
|---|---|
| Noir | 0630-1108 |
| Bleu | 0630-1109 |
| Rouge | 0630-1110 |
| Gris clair | 0630-2534 |

## POIGNÉES SIMPLE ÉPAISSEUR MX




- Le composé moyen breveté par ODI offre du confort sans sacrifier la durabilité
- Utilisées par des grandes équipes de la AMA motocross telles que Motoconcepts, Yamaha et Troy Lee Designs racing
- Disponibles en versions non gaufrée et semi-gaufrée
- À utiliser sur les guidons de 22 mm ($^{7}/_{8}$") avec poignée de tirage
- Vente par lots de deux

| COULEUR | RÉF. |
|---|---|
| **NON GAUFRÉES** | |
| Bleu | 0630-2526 |
| Rouge | 0630-2527 |
| Blanc | 0630-2528 |
| **SEMI-GAUFRÉES** | |
| Caoutchouc | 0630-2529 |
| Vert fluo | 0630-2530 |
| **SEMI-GAUFRÉES (SUITE)** | |
| Orange fluo | 0630-2531 |
| Jaune fluo | 0630-2532 |

## COLLIERS DE SERRAGE LOCK JAW



- Customisez vos poignées Lock-On™ ODI, avec des colliers de serrage anodisés
- Aluminium usiné avec précision
- À utiliser comme pièces de rechange ou comme ajout assorti
- Colliers de serrage, matériel de montage et embouts Snap Cap™ inclus
- Vendus par quatre
- Ne sont pas conçus pour un usage sur des poignées de tirage
- Vente par lots de deux

| DESCRIPTION | RÉF. |
|---|---|
| Collier de serrage Lock Jaw | 0630-0912 |

## MANCHONS DE POIGNÉE EN NÉOPRÈNE



- Garde les poignées propres lors de l'installation de pièces ou sèches dans les conditions pluvieuses
- Conserve le look « neuf sorti d'usine »
- Vente par lots de deux

| DESCRIPTION | RÉF. |
|---|---|
| Manchons de poignée en néoprène | 0633-0010 |

## KIT MUD KNUCKLE





- Conçu pour se monter à l'avant de toute poignée motocross afin d'améliorer le contrôle en conditions humides/boueuses
- Moulé par injection en interne chez ODI et comprend 8 emplacements pour fil de sécurité afin d'assurer une fixation parfaite à l'avant des poignées
- 100 mm (4") L
- Comprend 2 bandes de traction Mud Knuckle moulées par injection et (8) fils de sécurité en acier inoxydable de 6"
- Vente par lots de deux

| DESCRIPTION | RÉF. |
|---|---|
| Kit Mud Knuckle | 0630-3350 |

Tous les produits avec une référence **MAGENTA GRAS** sont nouveaux en 2026.

KOSO
Feel The Speed




## KITS DE POIGNÉES CHAUFFANTES À CLIPSER X-CLAWS

- Poignées chauffantes en cas de besoin, sans engagement permanent
- Conçues pour s'adapter à différentes tailles de guidon
- Installation et retrait faciles en quelques secondes
- Les poignées compactes peuvent être rangées à proximité lorsqu'elles ne sont pas utilisées
- Alimentation simple par le port USB de votre machine (5V)
- Un niveau de chauffage simple nécessite 10 W minimum
- Le matériau en caoutchouc résiste aux conditions extérieures et aux températures élevées
- Les câbles fins et flexibles en silicone sont simples à installer
- Compatibles avec des diamètres de poignée compris entre 31 mm (1 $^{7}/_{32}$") et 35 mm (1 $^{11}/_{32}$")

| DESCRIPTION | RÉF. |
|---|---|
| Kit de poignées pour source d'alimentation USB de 5 V ; un seul niveau de chauffage | 0631-0265 |

| DESCRIPTION | RÉF. |
|---|---|
| Kit de poignées pour source d'alimentation de 12 V ; cinq niveaux de chauffage | 2040-2633 |



## POIGNÉES CHAUFFANTES À 5 NIVEAUX

- Construction durable avec production de chaleur importante
- Design d'accroche élégant
- Ajustement sur cinq niveaux
- Le matériau en caoutchouc spécial résiste à l'environnement extérieur et les poignées résistent aux dommages causés par les températures élevées
- Les embouts de guidon amovibles permettent l'installation de poids ou de clignotants d'embout de guidon
- Pour guidons 22 mm L x 22 mm I ($^{7}/_{8}$" + $^{7}/_{8}$") avec poignées de 130 mm L
- Vente par lots de deux

| DESCRIPTION | RÉF. |
|---|---|
| Poignées chauffantes à 5 niveaux | 0631-0158 |



ECE Type Approved

## POIGNÉES CHAUFFANTES APOLLO

- L'interrupteur à pouce intégré est conçu pour une installation et un réglage faciles
- L'utilisateur peut changer les réglages sans devoir quitter le guidon des mains
- Le câblage à fixation rapide diminue le temps d'installation
- L'avertissement de batterie faible garantit que la moto a suffisamment de puissance pour démarrer
- L'indicateur 5 couleurs à LED permet au pilote de savoir rapidement le niveau de chauffage des poignées réglé
- Pour guidons de 22 mm ($^{7}/_{8}$") uniquement
- Vente par lots de deux

| DESCRIPTION | RÉF. |
|---|---|
| Poignées chauffantes Apollo | 0631-0190 |




## INTERRUPTEUR AU POUCE POUR POIGNÉES CHAUFFANTES AVEC CHARGEUR USB

- Remplacez votre commande pour poignées chauffantes par cet interrupteur au pouce multifonction
- Cinq niveaux de chauffage
- Port USB pratique pour charger un appareil auxiliaire
- Avec port de charge USB-A ou USB-C

**REMARQUE : Compatible avec les poignées chauffantes KOSO suivantes : 0631-0184, 2040-2629, 0631-0176, 0631-0110, 0631-0167, 0631-0168, 0631-0169, 0631-017.**

| DESCRIPTION | RÉF. |
|---|---|
| Port de charge USB-A | 0631-0289 |




| DESCRIPTION | RÉF. |
|---|---|
| Port de charge USB-C | 0631-0288 |

MOOSE OFFROAD

## COMMUTATEUR DE REMPLACEMENT

- Interrupteur hi/low/off avec bascule métallique

| DESCRIPTION | RÉF. |
|---|---|
| Interrupteur de remplacement pour RÉF. M92-21007/M92-21008/M92-21010/M92-21012 | M92-22004 |

Tous les produits avec une référence **MAGENTA GRAS** sont nouveaux en 2026.

ÉCHAPPEMENT
LAMES À NEIGE ET ACCESSOIRES
TREUILS ET FIXATIONS
AUDIO
ACCESSOIRES GÉNÉRAUX ET CADENAS/ ANTIVOLS
PORTE-BAGAGES ET ACCESSOIRES
COFFRES, BAGAGES ET RANGEMENT
PIÈCES PLASTIQUES ET DE CARÉNAGE
PARE-CHOCS ET PROTECTIONS
GUIDONS ET COMMANDES
ROUES ET ACCESSOIRES
FREINS
COURROIES, CHAÎNES, PIGNONS ET COURONNES
TRANSMISSION
SUSPENSION
MOTEUR ET REFROIDISSEMENT
ADMISSION
ÉLECTRICITÉ
ÉCLAIRAGE
OUTILLAGE ET PROMOTION




MOOSE OFFROAD

## SET D'EMBOUTS

- Arrêtez de remplacer vos poignées arrachées
- Article parfait pour remplacer vos protège-mains en aluminium
- Permettent d'éviter que l'accélérateur reste coincé en position ouverte lors des chutes du côté droit
- Parfaits sur les motos, les quads, les motoneiges et les motomarines
- Disponibles en noir, bleu, orange, rouge et argent
- Vente par lots de deux

| COULEUR | RÉF. | COULEUR | RÉF. | COULEUR | RÉF. | COULEUR | RÉF. | COULEUR | RÉF. |
|---|---|---|---|---|---|---|---|---|---|
| Noir | 0634-0471 | Bleu | 0634-0472 | Orange | 0634-0473 | Rouge | 0634-0474 | Argent | 0634-0475 |




Odi

## EMBOUTS EN ALUMINIUM

- Ajoutent une touche de couleur à votre moto tout en protégeant vos poignées et votre guidon
- Disponibles en finition anodisée noire, bleue, rouge, argentée et orange ; les embouts en aluminium sont maintenus dans le guidon par un design extensible spécifique
- Compatibles avec des guidons au diamètre interne de 14 mm à 19 mm
- Vente par lots de deux

| COULEUR | RÉF. | COULEUR | RÉF. | COULEUR | RÉF. |
|---|---|---|---|---|---|
| Noir | 0634-0300 | Orange | 0634-0490 | Argent | 0634-0303 |
| Bleu | 0634-0301 | Rouge | 0634-0302 | | |




CYCRA

## SET D'EMBOUTS GRIP ARMOR

- Protège les poignées et les tubes d'accélérateur en cas d'impact sur le côté
- Anneaux en plastiques extrêmement résistants
- Embouts en alliage et en acier fabriqués en billettes taillées dans la masse
- Kit de montage inclus




| COULEUR | RÉF. | COULEUR | RÉF. | COULEUR | RÉF. |
|---|---|---|---|---|---|
| Noir | 0634-0430 | Gris | 0634-0437 | Rouge | 0634-0432 |
| Bleu | 0634-0435 | Orange | 0634-0431 | Blanc | 0634-0433 |




Barkbusters HANDGUARDS

## EMBOUTS DE GUIDON

- Conçus pour minimiser les dommages à la poignée
- Usinés à partir d'aluminium de qualité supérieure
- Avec raccords pour embouts de guidon pour les guidons de 14 mm ou 18 mm de diamètre interne
- Grande variété de couleurs anodisées
- Installation facile
- Vente par lots de deux




| COULEUR | RÉF. | COULEUR | RÉF. | COULEUR | RÉF. |
|---|---|---|---|---|---|
| Noir | 0635-2297 | Bleu | 0635-2298 | Or | 0635-2299 |

Tous les produits avec une référence **MAGENTA GRAS** sont nouveaux en 2026.




0630-2039


0630-2040


0630-2042


0630-2038

## DONUTS DOUBLE ÉPAISSEUR

- En néoprène ultra souple avec mousse anti-boue
- Surdimensionnés pour une couverture complète
- Ne risque pas de se détacher ou de se froisser
- Vente par lots de deux

| DESCRIPTION | RÉF. |
|---|---|
| Donuts | 0630-0389 |

## DONUTS

- Donuts avec extérieur en Lycra®, pour ajouter un coussinet et empêcher la formation de cloques
- Vente par lots de deux

| DESCRIPTION | RÉF. |
|---|---|
| Noir | 0630-2039 |
| Bleu | 0630-2040 |

| DESCRIPTION | RÉF. |
|---|---|
| Orange | 0630-2042 |
| Rouge | 0630-2038 |


0630-2086

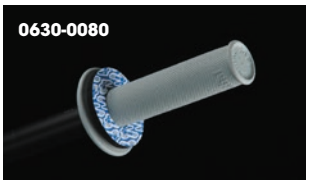
0630-0080


0630-0081

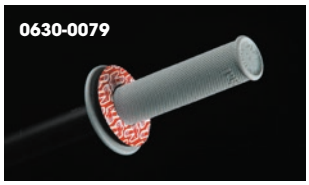
0630-0079


0630-2084


0630-2085

## DONUTS

- Aident à prévenir les ampoules
- Ajoutent un look Factory cool
- Vente par lots de deux

| COULEUR | RÉF. |
|---|---|
| Noir sur jaune | 0630-2086 |
| Bleu | 0630-0080 |

| COULEUR | RÉF. |
|---|---|
| Gris | 0630-0081 |
| Rouge | 0630-0079 |

| COULEUR | RÉF. |
|---|---|
| Blanc sur vert | 0630-2084 |
| Blanc sur orange | 0630-2085 |


0630-1080


0630-1081


0630-1372

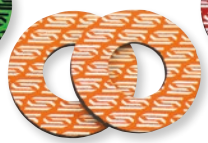
0630-1371

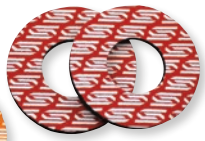
0630-1082

## DONUTS

- Protègent contre les cloques dues à la friction et les combat
- Fabriqués en néoprène de 4 mm d'épaisseur
- Vente par lots de deux

| COULEUR | RÉF. |
|---|---|
| Noir | 0630-1080 |
| Bleu | 0630-1081 |

| COULEUR | RÉF. |
|---|---|
| Verte | 0630-1372 |
| Orange | 0630-1371 |

| COULEUR | RÉF. |
|---|---|
| Rouge | 0630-1082 |


0630-0928


0630-0929


0630-0931




0630-1449


0630-0930

## DONUTS

- Protègent vos pouces des cloques qui surviennent lorsque vous roulez en utilisant l'intérieur de vos poignées
- Disponibles en noir, bleu, rouge, vert et orange pour assortiment aux couleurs d'origine
- Vente par lots de deux

| COULEUR | RÉF. |
|---|---|
| Noir | 0630-0928 |
| Bleu | 0630-0929 |

| COULEUR | RÉF. |
|---|---|
| Verte | 0630-0931 |
| Orange | 0630-1449 |

| COULEUR | RÉF. |
|---|---|
| Rouge | 0630-0930 |

## DONUTS

- En néoprène ultra souple avec mousse anti-boue
- 20 mm, surdimensionné pour une couverture complète
- Ne risque pas de se détacher ou de se froisser
- Vente par lots de deux

| DESCRIPTION | RÉF. |
|---|---|
| Donuts | 0630-1102 |

Tous les produits avec une référence **MAGENTA GRAS** sont nouveaux en 2026.


0632-0254


0632-0255


0632-0256


0632-0257

## DOUBLE ACCÉLÉRATEUR

- Fabriqué en aluminium usiné dans la masse pour une résistance exceptionnelle sans ajout de poids
- Anodisé dans quatre couleurs différentes
- Supprime la fatigue des pouces
- Combine toutes les caractéristiques d'une gâchette d'accélérateur et d'une poignée de tirage
- Le tube d'accélérateur est bloqué lorsque l'on utilise la gâchette d'accélérateur
- Incompatible avec les accélérateurs à capteurs électriques

| COULEUR | RÉF. | COULEUR | RÉF. | COULEUR | RÉF. | COULEUR | RÉF. |
|---|---|---|---|---|---|---|---|
| Noir | 0632-0254 | Bleu | 0632-0255 | Argent poli | 0632-0256 | Rouge | 0632-0257 |


0632-0250


0632-0251


0632-0252

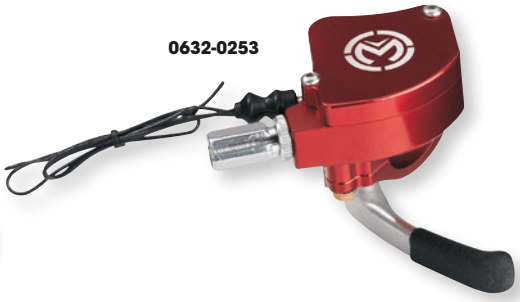
0632-0253

## ACCÉLÉRATEUR AU POUCE EASY PULL

### POUR HONDA TRX450R ET YAMAHA YFZ450

- La construction en aluminium taillé dans la masse est résistante et légère
- Anodisé dans quatre couleurs différentes
- L'accélérateur compact offre une meilleure course du levier que les accélérateurs d'origine

| COULEUR | RÉF. | COULEUR | RÉF. | COULEUR | RÉF. | COULEUR | RÉF. |
|---|---|---|---|---|---|---|---|
| Noir | 0632-0250 | Bleu | 0632-0251 | Argent poli | 0632-0252 | Rouge | 0632-0253 |


M78-003


M78-001


M78-002


M78-004

## ACCÉLÉRATEURS AU POUCE

- Aluminium solide usiné et taillé dans la masse
- Compatible avec la plupart des câbles de gâchette d'accélérateur d'origine
- Conçu pour faciliter l'ouverture des carburateurs de 44 mm
- Incompatible avec les accélérateurs à capteurs électriques
- Quatre couleurs disponibles

| COULEUR | RÉF. | COULEUR | RÉF. | COULEUR | RÉF. | COULEUR | RÉF. |
|---|---|---|---|---|---|---|---|
| Noir | M78-003 | Bleu | M78-001 | Rouge | M78-002 | Argent | M78-004 |

Tous les produits avec une référence **MAGENTA GRAS** sont nouveaux en 2026.


0632-0996


0632-0990

## ACCÉLÉRATEUR

- En aluminium de grande qualité, gage de longévité et de fiabilité sur tous les terrains
- La finition anodisée noire élégante ajoute une touche de style tout en accentuant la résistance à l'usure
- Pièce destinée à remplacer directement celle d'origine et qui s'installe rapidement

| MODÈLES | RÉF. |
|---|---|
| **CAN-AM** | |
| Outlander 400 (y compris MAX) 03-14 | 0632-0996 |
| Outlander 450 (y compris MAX) 15-21 | 0632-0996 |
| Outlander 500 (y compris MAX) 07-15 | 0632-0996 |
| Renegade 500 08-15 | 0632-0996 |
| Outlander 570 (y compris MAX) 16-21 | 0632-0996 |
| Renegade 570 16-21 | 0632-0996 |
| Outlander 650 (y compris MAX) 06-21 | 0632-0996 |
| Outlander 800 (y compris MAX) 06-15 | 0632-0996 |
| Renegade 800 07-15 | 0632-0996 |
| Outlander 850 (y compris MAX) 16-19 | 0632-0996 |
| Renegade 850 16-19 | 0632-0996 |
| Outlander 1000 (y compris MAX) 13-18 | 0632-0996 |
| Renegade 1000 12-18 | 0632-0996 |
| **HONDA** | |
| TRX200 FourTrax 88-97 | 0632-0998 |
| TRX250X FourTrax 91-92 | 0632-0998 |
| TRX300 FourTrax 88-00 | 0632-0998 |
| TRX300EX Sportrax 93-03 | 0632-0998 |
| TRX350 FourTrax/Rancher 89-05 | 0632-0998 |
| TRX400 Foreman 95-01 | 0632-0998 |
| TRX400EX Sportrax 99-14 | 0632-0998 |
| TRX420 Rancher 07-08 | 0632-0998 |
| TRX450S/ES Foreman 98-02 | 0632-0998 |
| TRX450R Sportrax 04-05 | 0632-0998 |
| TRX500 Foreman/Rubicon 01-04 | 0632-0998 |
| **POLARIS** | |
| Phoenix 200 2x4 06-24 | 0632-0990 |
| Trail Blazer 250 2x4 99-06 | 0632-0990 |
| Trail Boss 250/325 2x4 00-02 | 0632-0990 |
| Xplorer 250 4x4 00-02 | 0632-0995 |
| Hawkeye 300/400 2x4 06-13 | 0632-0990 |
| Hawkeye 300 4x4 06-07 | 0632-0995 |
| Sportsman 300 4x4 08-10 | 0632-0995 |
| Magnum 325 2x4 00-02 | 0632-0990 |
| Magnum 325 4x4 00-02 | 0632-0995 |
| Sportsman 325/500 ETX 15 | 0632-0993 |
| Xpedition 325/425 4x4 00-02 | 0632-0995 |
| Magnum 330 2x4 03-05 | 0632-0990 |
| Magnum 330 4x4 03-06 | 0632-0995 |
| Trail Blazer 330 2x4 08-13 | 0632-0990 |

| MODÈLES | RÉF. |
|---|---|
| **POLARIS (SUITE)** | |
| Trail Boss 330 2x4 03-13 | 0632-0990 |
| Sportsman 335 4x4 00 | 0632-0995 |
| Scrambler 400 2x4 00-02 | 0632-0990 |
| Scrambler 400 4x4 98-02 | 0632-0995 |
| Sport 400 2x4 99 | 0632-0990 |
| Sportsman 400 4x4 01-05 | 0632-0995 |
| Sportsman 400 H.O. 4x4 08-14 | 0632-0995 |
| Trail Blazer 400 2x4 03 | 0632-0990 |
| Xplorer 400 4x4 99-02 | 0632-0995 |
| Outlaw 450/500/525 2x4 06-11 | 0632-0990 |
| Sportsman 450 4x4 06-07 | 0632-0995 |
| Sportsman 450 H.O. 4x4 17-24 | 0632-0993 |
| Diesel 455 4x4 99-01 | 0632-0995 |
| Predator 500 2x4 03-07 | 0632-0990 |
| Magnum 500 2x4 01-02 | 0632-0990 |
| Magnum 500 4x4 99-02 | 0632-0995 |
| Scrambler 500 2x4 01-02 | 0632-0990 |
| Scrambler 500 4x4 99-12 | 0632-0995 |
| Sportsman 500 4x4 (tous, sauf X2) 99-07 | 0632-0995 |
| Sportsman 500 Carb (y compris 6x6) 08-09 | 0632-0995 |
| Sportsman 500 EFI (y compris Touring, X2) 08-09 | 0632-0994 |
| Sportsman 500 4x4 (tous) 10-13 | 0632-0995 |
| Sportsman 550 X2 10-14 | 0632-0991 |
| Sportsman 570 (tous les modèles avec commutateur AWD deux positions) 14-24 | 0632-0993 |
| Sportsman 570 X2 15-21 | 0632-0991 |
| Sportsman 600 4x4 03-05 | 0632-0995 |
| Sportsman 700 4x4 (tous) 02-07 | 0632-0995 |
| Sportsman 700 X2 08 | 0632-0994 |
| Sportsman 800 4x4 05-07 | 0632-0995 |
| Sportsman 800 (tous) 08-09 | 0632-0994 |
| Sportsman 800 4x4 (tous) 10-14 | 0632-0995 |
| Scrambler 850 4x4 13-24 | 0632-0993 |
| Sportsman 850 X2 11 | 0632-0991 |
| Sportsman 850 (tous les modèles avec commutateur AWD deux positions) 15-24 | 0632-0993 |
| Scrambler 1000 4x4 14-18 | 0632-0993 |
| Sportsman 1000 High Lifter 16-24 | 0632-0993 |
| **YAMAHA** | |
| YFS200 Blaster 96-02 | 0632-0997 |
| Banshee 350 95-06 | 0632-0997 |





## COUVERCLE DE GÂCHETTE D'ACCÉLÉRATEUR

- Remplacez vos couvercles de gâchette d'accélérateur d'origine par des couvercles en aluminium taillé dans la masse usiné CNC
- Avec logo Moose Racing usiné gravé
- Finition noire

| MODÈLES | RÉF. |
|---|---|
| **KAWASAKI** | |
| KFX400 04-06 | 0632-0239 |
| **SUZUKI** | |
| LT-Z400 04-08 | 0632-0239 |
| LT450R 06-09 | 0632-0239 |

## RALLONGE DE GÂCHETTE

- Rallonge de gâchette d'accélérateur boulonnée compatible avec tous les modèles de quads
- Réalisée en acier inoxydable avec revêtement doux en caoutchouc, la rallonge soulage la fatigue de la main et se règle pour s'adapter à toutes les tailles de mains pour un confort accru

| DESCRIPTION | RÉF. |
|---|---|
| Rallonge de gâchette | 0632-0459 |

Tous les produits avec une référence **MAGENTA GRAS** sont nouveaux en 2026.

QUAD LOGIC

## LEVIERS D'ACCÉLÉRATEUR EN ALUMINIUM TAILLÉ DANS LA MASSE

- Remplacent les leviers d'accélérateur d'origine en plastique
- Finition noire anodisée
- Installation rapide et facile
- Vis de montage en acier inoxydable incluse


0632-0845

| MODÈLES | RÉF. |
|---|---|
| **POLARIS** | |
| Xplorer 250 00-01 | **0632-0845** |
| Sportsman 300 08-10 | **0632-0845** |
| Magnum 325 00-02 | **0632-0845** |
| Sportsman 325 ETX 15 | **0632-0844** |
| Xpedition 325/425 00-02 | **0632-0845** |
| Magnum 330 03-06 | **0632-0845** |
| Sportsman 335 00 | **0632-0845** |
| Scrambler 400/500 99-02 | **0632-0845** |
| Sportsman 400 01-05 | **0632-0845** |

| MODÈLES | RÉF. |
|---|---|
| **POLARIS (SUITE)** | |
| Sportsman 400 H.O. 08-14 | **0632-0845** |
| Xplorer 400 99-02 | **0632-0845** |
| Sportsman 450 06-07 | **0632-0845** |
| Sportsman 450 17-19 | **0632-0844** |
| Diesel 455 99-01 | **0632-0845** |
| Magnum 500 99-02 | **0632-0845** |
| Sportsman 500 99-13 | **0632-0845** |
| Worker 500 99-01 | **0632-0845** |
| Sportsman 550 09-14 | **0632-0844** |

| MODÈLES | RÉF. |
|---|---|
| **POLARIS (SUITE)** | |
| Sportsman 570 (sauf les modèles TBW) 14-25 | **0632-0844** |
| Sportsman 600 03-05 | **0632-0845** |
| Sportsman 700 02-07 | **0632-0845** |
| Sportsman 800 05-14 | **0632-0845** |
| Scrambler 850 13-19 | **0632-0844** |
| Sportsman 850 09-18 | **0632-0844** |
| Scrambler 1000 14-18 | **0632-0844** |
| Sportsman 1000 15-18 | **0632-0844** |





PARTS EUROPE

## POIGNÉE DE TIRAGE AVEC CÂBLE UNIVERSEL

- Universelle, pour tous les guidons de 22 mm ($^{7}/_{8}$")
- Poignée de 11,5 cm (4 $^{1}/_{2}$") de long, pour toutes les poignées dirt courantes
- Câble d'accélérateur universel compris
- Dimensions du câble intérieur : environ 112 cm L (44")
- Câble de rechange : RÉF. 110049

| DESCRIPTION | RÉF. |
|---|---|
| Commande d'accélérateur à tirage direct avec câble universel | **052016** |

PARTS EUROPE

## TUBE D'ACCÉLÉRATEUR

- Remplace l'accélérateur au pouce d'origine
- Commande à montage rapide universelle avec poignée de 11,5 cm (4 $^{1}/_{2}$") de long
- Compatible avec tous les guidons de 22 mm ($^{7}/_{8}$")
- Câble non inclus

| DESCRIPTION | RÉF. |
|---|---|
| Poignée de tirage | **065000** |


0632-0888

Motion Pro

## ACCÉLÉRATEUR ET KITS D'ACCÉLÉRATEUR VORTEX SE

- Version améliorée et entièrement repensée de l'accélérateur populaire Motion Pro Vortex
- Conception plus légère et ultra-compacte pour optimiser l'espace sur le guidon
- Poulie POM avec roulement en laiton pour une sensation de douceur et une résistance à l'usure prolongée
- Inclut désormais le tube d'accélérateur Motion Pro Titan super résistant
- Construction en aluminium moulé sous pression avec couvercle en aluminium usiné
- Finition lisse noire
- Compatible avec les poignées Motion Pro DirtControl™ V2 et ODI V2 Lock-On utilisant la came « C »
- Compatible avec des guidons de 22 mm ($^{7}/_{8}$")
- Une rotation rapide ouvre l'accélérateur de 0,526 mm par degré de rotation
- Traction de 50 mm à une torsion maximale de 95°

| DESCRIPTION | RÉF. |
|---|---|
| Accélérateur Vortex SE | **0632-0979** |

### KITS D'ACCÉLÉRATEUR VORTEX SE

| MODÈLES | RÉF. |
|---|---|
| **ARCTIC CAT** | |
| DVX400 04-08 | **0632-0888** |
| **KAWASAKI** | |
| KFX400 03-06 | **0632-0888** |
| **SUZUKI** | |
| LT-Z400 QuadSport 03-08 | **0632-0888** |

| MODÈLES | RÉF. |
|---|---|
| **YAMAHA** | |
| YFM350R Raptor 350 04-13 | **0632-0892** |
| YFZ350 Banshee (origine, Keihin PJ 34-36, PWK 28-35, Mikuni TM 28-34) 87-06 | **0632-0886** |
| YFZ450 04-09 | **0632-0890** |
| YFZ450 12-13 | **0632-0895** |
| YFZ450R/X 09-23 | **0632-0894** |

Tous les produits avec une référence **MAGENTA GRAS** sont nouveaux en 2026.





## POIGNÉE DE TIRAGE DE RECHANGE
### POUR KITS D'ACCÉLÉRATEUR VORTEX

• Rétablissez les performances de votre accélérateur Vortex

| DESCRIPTION | RÉF. |
|---|---|
| Poignée de tirage de rech. | MP01-082 |

## POIGNÉE DE TIRAGE DE RECHANGE
### POUR ACCÉLÉRATEUR CR PRO

• Rétablissez les performances de votre accélérateur CR Pro

| DESCRIPTION | RÉF. |
|---|---|
| Poignée de tirage de rech. | 0632-0332 |



0632-0080

## KITS DE SUPPRESSION DE COMMUTATEUR ET KIT RALENTI
### KITS DE SUPPRESSION DE COMMUTATEUR

• Supprime le système TORS et le bouchon de carburateur d'origine ; nécessite l'utilisation du kit ralenti RÉF. BA-08045 (à commander séparément)
• À utiliser avec l'accélérateur au pouce d'origine
• Le kit comprend un câble d'accélérateur et un ou plusieurs bouchons d'accélérateur

### KIT RALENTI

• Installer un régleur de ralenti Mikuni standard dans le corps du carburateur
• Utilisation sur les modèles Yamaha Banshee et Blaster
• Nécessaire si le haut du carburateur a été remplacé par un bouchon Mikuni standard
• Le kit comprend un foret, un taraud, deux vis de ralenti avec écrous et des instructions

| MODÈLES | DESCRIPTION | RÉF. |
|---|---|---|
| **YAMAHA** | | |
| YFS200 Blaster 88-06 | Suppression du commutateur | 0632-0494 |
| | Kit ralenti | BA-08045 |
| | Câble de rechange pour la pièce 0632-0494 | 0650-1047 |
| YFZ350 Banshee 87-06 (pour carburateurs d'origine, Keihin PWK 28 mm et Mikuni TM 28 mm) | Suppression du commutateur | 0632-0080 |
| | Kit ralenti | BA-08045 |
| | Câble de rechange pour la pièce 0632-0080 | 0650-0671 |



0650-0675

## CÂBLES D'ACCÉLÉRATEUR DE RECHANGE
### POUR KITS DE POIGNÉE DE TIRAGE MOTION PRO

• Câbles d'accélérateur de rechange pour kits de poignée de tirage de quad Motion Pro

| COMPATIBLE AVEC LE KIT D'ACCÉLÉRATEUR | RÉF. |
|---|---|
| 0632-0184 | 0650-0675 |

| COMPATIBLE AVEC LE KIT D'ACCÉLÉRATEUR | RÉF. |
|---|---|
| BA01-0520 | BA01-0738 |



## KIT DE CÂBLES POUR FREIN ARRIÈRE
### POUR YAMAHA BLASTER 88-02

• Kits de suppression du câble d'origine du guidon
• Câble posé entre l'étrier de frein arrière et la pédale de frein arrière
• Longueurs de câble de frein d'origine

| DESCRIPTION | RÉF. |
|---|---|
| Kit de frein arrière, câble de frein longueur d'origine | MP010298 |

Tous les produits avec une référence **MAGENTA GRAS** sont nouveaux en 2026.

## COCOTTE D'EMBRAYAGE ULTIMATE

- Deux positions de montage possibles pour le câble permettant d'ajuster l'effet de levier et de tirer facilement
- Les roulements à aiguilles garantissent une sensation souple et constante
- Les protections amovibles en caoutchouc maintiennent les mécanismes propres et opérationnels
- L'insert en nylon permet à la cocotte de se retourner en cas d'impact




- La molette de réglage de câble pivotante facilite le réglage de la tension du câble
- Angle de levier personnalisable grâce à une portée réglable
- Fabriquée en alliage d'aluminium coulé poli

| DESCRIPTION | RÉF. |
|---|---|
| Système d'embrayage Ultimate | **0612-0006** |
| Levier de rechange standard | **0613-0035** |

| DESCRIPTION | RÉF. |
|---|---|
| Levier de rechange shorty | **0613-0036** |

## ASSEMBLAGE D'EMBRAYAGE FLY

- L'assemblage E-Z Adjust vous permet de régler le jeu du câble en un clin d'œil
- L'assemblage comprend une bague montée haute qualité et un levier
- Les soufflets amovibles en caoutchouc maintiennent les mécanismes propres et opérationnels
- Le manchon en nylon permet à la cocotte de se retourner en cas d'impact
- Ensemble de cocotte et levier de rechange disponibles séparément (liste ci-dessous)




| DESCRIPTION | RÉF. |
|---|---|
| Ensemble d'embrayage Fly | **M557-00-01** |
| Cocotte d'embrayage Fly | **M557-00** |

| DESCRIPTION | RÉF. |
|---|---|
| Levier de rechange avec bague | **M557-60-01** |

## DÉMULTIPLICATEUR D'EMBRAYAGE

- Fabrication en aluminium coulé poli haute résistance
- L'articulation interne est dotée de trois réglages augmentant l'effet de levier et facilitant la démultiplication d'embrayage
- Convient à la plupart des motos en fonction de l'extrémité et de la gaine du câble
- L'extrémité du câble du démultiplicateur d'embrayage mesure 9,6 mm de haut et 7,9 mm de diamètre
- La gaine du câble du démultiplicateur d'embrayage mesure 8 mm de diamètre
- Assurez-vous que l'embrayage n'est plus enclenché avant de commencer à rouler




- Uniquement pour une utilisation en tout-terrain
- Le câble de rechange réf. M555-10-01 est doté de deux longueurs de câble différentes pour tous les modèles 2 et 4 temps

| DESCRIPTION | RÉF. |
|---|---|
| Système d'embrayage easy-pull | **M555-00** |

| DESCRIPTION | RÉF. |
|---|---|
| Câble de rech. | **M555-10-01** |

## COCOTTE D'EMBRAYAGE ET LEVIER EZ-ADJUST

- Le mécanisme EZ-adjust ne nécessite aucun outil pour les ajustements à la volée
- Design deux pièces pour une installation facile sans retirer les poignées
- Réalisation en alliage d'aluminium coulé de haute qualité
- Insert PTFE permettant à la cocotte de tourner en cas d'impact
- Ensemble CR-ratio populaire vendu séparément pour plus de praticité, réf. M556-90-00

**REMARQUE : l'ensemble comprend une cocotte réf. M556-16 et un levier RÉF. M553-10-16.**




| DESCRIPTION | RÉF. |
|---|---|
| Ensemble d'embrayage CR ratio | **M556-90-00** |
| Levier de rechange | **M553-10-16** |

| DESCRIPTION | RÉF. |
|---|---|
| Cocotte d'embrayage avec molette EZ | **M556-16** |

## ENSEMBLES DE LEVIERS POUR ATC HONDA

- Les ensembles de leviers en alliage de rechange sont compatibles avec la plupart des modèmes ATC Honda à câble simple
- Support de levier 2 pièces, molette de réglage de câble et clip pour frein de stationnement inclus




| DESCRIPTION | RÉF. |
|---|---|
| Ensemble droit | **20338** |

| DESCRIPTION | RÉF. |
|---|---|
| Ensemble gauche | **20337** |

Tous les produits avec une référence **MAGENTA GRAS** sont nouveaux en 2026.




## JEUX DE LEVIERS COMPETITION

- Le design ergonomique avec bague en bronze antifriction facilite la démultiplication d'embrayage tout en diminuant la fatigue des bras
- Le profil de poignée en caoutchouc siliconé vulcanisé évite que les doigts ne glissent des leviers de contrôle
- Construction en aluminium coulé poli de haute qualité
- Vente par lots de deux

| MODÈLES | COULEUR | RÉF. |
|---|---|---|
| **HONDA** | | |
| TRX400EX 99-07 | Noir | **M558-15-20** |
| **YAMAHA** | | |
| YFS200 Blaster 90-93, 96-02 | Noir | **M558-41-20** |
| YFS200 Blaster 03-06 | Bleu | **M558-43-30** |

| MODÈLES | COULEUR | RÉF. |
|---|---|---|
| **YAMAHA (SUITE)** | | |
| YFM350F Wolverine 03-07 | Bleu | **M558-43-30** |
| YFM350X Warrior 02-08 | Bleu | **M558-43-30** |
| YFZ350 Banshee 02-05 | Bleu | **M558-43-30** |
| YFM660 Raptor 01-05 | Bleu | **M558-43-30** |










## LEVIERS DE RECHANGE EN ALUMINIUM

- Le design ergonomique avec bague en bronze antifriction facilite la démultiplication d'embrayage tout en diminuant la fatigue des bras
- Grâce à la construction en alliage en aluminium coulé, les leviers peuvent être tordus pour retrouver leur forme d'origine
- Leviers de frein et d'embrayage vendus séparément

| MODÈLES | NOIR - À GAUCHE | POLI - À DROITE | NOIR - À DROITE | POLI - À DROITE |
|---|---|---|---|---|
| **HONDA** | | | | |
| TRX250EX 01-08 | - | - | **M554-14-10** | **M554-14-11** |
| TRX300EX 93-08 | - | - | **M554-14-10** | **M554-14-11** |
| TRX350 FourTrax 00-01 | - | - | **M554-14-10** | **M554-14-11** |
| TRX400EX 99-07 | **M554-12-15** | **M554-12-16** | **M554-14-10** | **M554-14-11** |
| TRX400X 08 | - | - | **M554-14-10** | **M554-14-11** |
| **KAWASAKI** | | | | |
| KLF220 Bayou 98-02 | - | - | **M554-42-10** | **M554-42-11** |
| KLF250 Bayou 02-09 | - | - | **M554-42-10** | **M554-42-11** |
| KFX400 02-06 | - | **M554-46-16** | **M554-31-10** | **M554-31-11** |
| **SUZUKI** | | | | |
| LT230E 91-93 | - | - | **M554-31-10** | **M554-31-11** |
| LT230G 85-87 | - | - | **M554-31-10** | **M554-31-11** |
| LT230-GE 85-87 | - | - | **M554-31-10** | **M554-31-11** |
| LT230S 85-88 | - | - | **M554-31-10** | **M554-31-11** |
| LT250 85-02 | - | - | **M554-31-10** | **M554-31-11** |
| LT250EF 85-93 | - | - | **M554-31-10** | **M554-31-11** |
| LT250R 91-92 | - | - | **M554-31-10** | **M554-31-11** |
| LT-F250 85-93 | - | - | **M554-31-10** | **M554-31-11** |
| LT-F250 Ozark 03-04 | - | - | **M554-31-10** | **M554-31-11** |
| LT-Z250 04-09 | - | - | **M554-31-10** | **M554-31-11** |
| LT300F 99-02 | - | - | **M554-31-10** | **M554-31-11** |
| LT4WD 87-98 | - | - | **M554-31-10** | **M554-31-11** |
| LT4WD-WDX 91-93 | - | - | **M554-31-10** | **M554-31-11** |
| LT-A400 02-08 | - | - | **M554-31-10** | **M554-31-11** |
| LT-Z400 02-08 | - | **M554-46-16** | **M554-31-10** | **M554-31-11** |
| LT-A450 KingQuad 07-08 | - | - | **M554-31-10** | **M554-31-11** |
| LT-A500 00-07 | - | - | **M554-31-10** | **M554-31-11** |
| LT-F500 98-07 | - | - | **M554-31-10** | **M554-31-11** |
| LT-A700X KingQuad 05-07 | - | - | **M554-31-10** | **M554-31-11** |
| LT-A750X-Z KingQuad 08-09 | - | - | **M554-31-10** | **M554-31-11** |

| MODÈLES | NOIR - À GAUCHE | POLI - À DROITE | NOIR - À DROITE | POLI - À DROITE |
|---|---|---|---|---|
| **YAMAHA** | | | | |
| YFM80 Badger 93-01 | **M554-46-15** | **M554-46-16** | - | - |
| YFA125 Breeze 02-04 | **M554-46-15** | **M554-46-16** | **M554-42-10** | **M554-42-11** |
| YFM125 Grizzly 05-08 | **M554-46-15** | **M554-46-16** | **M554-42-10** | **M554-42-11** |
| YFS200 Blaster 90-01 | **M554-45-15** | **M554-45-16** | **M554-41-10** | - |
| YFS200 Blaster 03-06 | **M554-46-15** | **M554-46-16** | **M554-44-10** | **M554-44-11** |
| YFB250 Timberwolf 92-01 | **M554-46-15** | **M554-46-16** | **M554-42-10** | **M554-42-11** |
| YFM250 Beartracker 89/99-00 | **M554-46-15** | **M554-46-16** | **M554-42-10** | **M554-42-11** |
| YFM250 Beartracker 01-04 | **M554-46-15** | **M554-46-16** | - | - |
| YFM250 Big Bear 07-09 | **M554-46-15** | **M554-46-16** | - | - |
| YFM350 Big Bear 87-99 | **M554-46-15** | **M554-46-16** | - | - |
| YFM350 Raptor 04-08 | **M554-46-15** | **M554-46-16** | **M554-44-10** | **M554-44-11** |
| YFM350ER 87-89 | - | - | **M554-42-10** | **M554-42-11** |
| YFM350ER 90-95 | - | - | **M554-41-10** | - |
| YFM350F Wolverine 95-02 | **M554-46-15** | **M554-46-16** | - | - |
| YFM350F Wolverine 03-06 | **M554-46-15** | **M554-46-16** | **M554-44-10** | **M554-44-11** |
| YFP350 Terrapro 88 | **M554-46-15** | **M554-46-16** | **M554-42-10** | **M554-42-11** |
| YFM350U 97-99 | **M554-46-15** | **M554-46-16** | - | - |
| YFM350X Warrior 02-06 | **M554-46-15** | **M554-46-16** | **M554-44-10** | **M554-44-11** |
| YFM35AS Bruin 350 04-06 | **M554-46-15** | **M554-46-16** | - | - |
| YFZ350 Banshee 87-01 | **M554-46-15** | **M554-46-16** | - | - |
| YFZ350 Banshee 02-06 | **M554-46-15** | **M554-46-16** | **M554-44-10** | **M554-44-11** |
| YFM400 Big Bear 00-07 | **M554-46-15** | **M554-46-16** | - | - |
| YFM450 Grizzly 07-09 | **M554-46-15** | **M554-46-16** | - | - |
| YFM450 Kodiak 03-06 | **M554-46-15** | **M554-46-16** | - | - |
| YFZ450 04-05 | - | - | **M554-44-10** | **M554-44-11** |
| YFM600 Grizzly 98-01 | **M554-46-15** | **M554-46-16** | - | - |
| YFM660R Raptor 01-05 | **M554-46-15** | **M554-46-16** | **M554-44-10** | **M554-44-11** |
| YFM700 Raptor 06 | **M554-46-15** | **M554-46-16** | **M554-44-10** | **M554-44-11** |

Tous les produits avec une référence **MAGENTA GRAS** sont nouveaux en 2026.

## LEVIERS AU DESIGN FIBRE DE CARBONE

- Leviers en alliage de qualité au design fibre de carbone
- Profitez d'un design fibre de carbone à un prix modique
- Chaque levier est emballé individuellement dans un sac poly avec un panneau en carton et étiqueté pour faciliter l'identification




| MODÈLES | EMBRAYAGE - RÉF. | FREIN - RÉF. |
|---|---|---|
| **YAMAHA** | | |
| YFS200 Blaster 03-06 | **0613-0007** | - |
| YFM350FWB Big Bear 4x4 97-99 | - | **0614-0004** |
| YFM350FX Wolverine 4x4 95-01 | - | **0614-0004** |
| YFM350FX Wolverine 4x4 02-05 | **0613-0007** | **0614-0002** |
| YFM350X Warrior 87-01 | - | **0614-0004** |
| YFM350X Warrior 02-05 | **0613-0007** | **0614-0002** |

| MODÈLES | EMBRAYAGE - RÉF. | FREIN - RÉF. |
|---|---|---|
| **YAMAHA (SUITE)** | | |
| YFZ350 Banshee 87-01 | - | **0614-0004** |
| YFZ350 Banshee 02-06 | **0613-0007** | **0614-0002** |
| YFM350U Big Bear 97-99 | - | **0614-0004** |
| YFM400FW Kodiak 4x4 93-02 | - | **0614-0004** |
| YFM600FWA Grizzly 4x4 98-01 | - | **0614-0004** |
| YFM660R Raptor 01-05 | **0613-0007** | **0614-0002** |



## JEU DE LEVIERS POWER COURTS

- Les leviers courts en alliage permettent un contrôle à deux doigts du frein et de l'embrayage
- Le set comprend des leviers d'embrayage et de frein power courts
- Chaque set de leviers est emballé sous blister et étiqueté pour faciliter l'identification
- Leviers uniquement : cocotte non comprise

| MODÈLES | FINITION | TYPE DE FREIN | RÉF. |
|---|---|---|---|
| **HONDA** | | | |
| ATC200X 83-87 | Noir | Disque | **44-2106** |
| ATC250R 81-86 | Noir | Disque | **44-2106** |

| MODÈLES | FINITION | TYPE DE FREIN | RÉF. |
|---|---|---|---|
| **HONDA (SUITE)** | | | |
| ATC350X 84-86 | Noir | Disque | **44-2106** |













## LEVIERS DE RECHANGE

- Les leviers sont polis, sauf indication contraire dans la liste de prix figurant à la fin du tableau d'application
- Les leviers de rechange en alliage de qualité sont disponibles dans les styles standard ou levier Power
- Chaque levier de rechange est emballé dans un sac poly avec un panneau en carton et étiqueté pour faciliter l'identification

| MODÈLES | LEVIER GAUCHE - RÉF. | LEVIER DROIT - RÉF. |
|---|---|---|
| **HONDA** | | |
| TRX200 90-97 | **50-1078** | - |
| TRX200SX 86-88 | **50-1078** | - |
| ATC250SX 85-86 | **50-1078** | - |
| ATC250SX 87 | **50-1078** | - |
| TRX250 85 | **50-1078** | - |
| TRX250 85-87 | **50-1078** | - |
| TRX250 Recon (tous) 97-14 | **50-1078** | - |
| TRX300 88-98, 00 | **50-1078** | - |
| TRX300EX 93-06 | **0613-0490** | - |
| TRX300 99-00 | **50-1078** | - |
| TRX350 4x4 86-89 | **50-1078** | - |
| TRX350 (tous) 00-01 | **50-1078** | - |
| TRX350 Rancher (tous) 02-06 | **50-1078** | - |
| TRX400EX Sportrax 99-07 | **0613-0491** | - |
| TRX400FW/FM 95-03 | **50-1078** | - |
| TRX420 Rancher (tous) 07-14 | **50-1078** | - |
| TRX450S/ES 98-04 | **50-1078** | - |
| TRX450R/ER 04-05 | **0613-0080** | - |
| TRX450R/ER 06-09 | **0613-0080** | - |
| TRX450 Foreman (tous) 98-04 | **50-1078** | - |

- Vente à l'unité

**REMARQUE : Les modèles incluant des leviers Power dans leur équipement d'origine figurent uniquement dans la colonne « levier d'origine ».**

| MODÈLES | LEVIER GAUCHE - RÉF. | LEVIER DROIT - RÉF. |
|---|---|---|
| **KAWASAKI** | | |
| KLT250C 83-85 | **44-208** | - |
| KSF250 Tecate 87-03 | - | **0614-0389** |
| KSF250 Mojave 89-04 | - | **0614-0389** |
| KSF250 2x4 00-04 | - | **0614-0388** |
| KXT250 Tecate tricycle 82-86 | **44-208** | - |
| KEF300 Lakota 95-99 | **0613-0492** | **0614-0389** |
| KEF300 Lakota 00-03 | - | **0614-0388** |
| KLF300 Bayou 97-04 | - | **0614-0388** |
| KVF300 Prairie 99-02 | **0613-0492** | **0614-0389** |
| KVF360 Prairie 03-12 | - | **0614-0388** |
| KLF400 Bayou 96-99 | **0613-0492** | **0614-0389** |
| KLV400 Prairie 93-00 | - | **0614-0389** |
| KVF400 Prairie 97-02 | **0613-0492** | **0614-0389** |
| KFX/KSF450 08-14 | **0613-0493** | - |
| KVF650 Brute Force 02-13 | - | **0614-0388** |
| KFX700 V-Force 04-09 | - | **0614-0388** |
| KVF700 Prairie 04-06 | - | **0614-0388** |
| KVF750 Brute Force 05-20 | - | **0614-0388** |
| **POLARIS** | | |
| Magnum 01-06 | **0614-0391** | - |
| Scrambler 01-12 | **0614-0391** | - |

Tous les produits avec une référence **MAGENTA GRAS** sont nouveaux en 2026.

## PARTS EUROPE LEVIERS DE RECHANGE (SUITE)

| MODÈLES | LEVIER GAUCHE - RÉF. | LEVIER DROIT - RÉF. |
|---|---|---|
| **POLARIS (SUITE)** | | |
| Trail Blazer 01-13 | **0614-0391** | - |
| Trail Boss 01-13 | **0614-0391** | - |
| Sportsman 01-14 | **0614-0391** | - |
| **SUZUKI** | | |
| LT230E 87-90 | - | **44-353** |
| LT230E 91-93 | - | **0614-0278** |
| LT230GE 86-87 | - | **44-353** |
| LT-F230 86-87 | - | **44-353** |
| LT230S 85-88 | - | **44-353** |
| LT250 85-02 | - | **44-353** |
| LT250EF 85-86 | - | **44-353** |
| LT250R 85-90 | - | **44-353** |
| LT-F250 88-01 | - | **44-353** |
| LT-F250 97-04 | - | **0614-0278** |
| LT-F250 05-11 | - | **0614-0392** |
| LT-F250F 01-02 | - | **44-353** |
| LT250R 91-92 | - | **44-353** |
| LT250S 89-90 | - | **44-353** |
| LT-Z250 04-08 | - | **0614-0278** |
| LT300E 87-89 | - | **44-353** |
| LT300F 99-02 | - | **44-353** |
| LT4WD 87-96 | - | **44-353** |
| LT4WDX 91-98 | - | **44-353** |
| LT-A400F 05-19 | - | **0614-0392** |
| LT-F400F 05-19 | - | **0614-0392** |
| LT400F Eiger 02-04 | - | **44-353** |
| LT-Z400 03 | - | **44-353** |
| LT-Z400 QuadSport 08-09 | **44-494** | **0614-0394** |
| LT-R450 QuadRacer 06-10 | **44-494** | **0614-0394** |
| LT500R 87-90 | - | **44-353** |
| LT-A500F 05-20 | - | **0614-0392** |
| LT-F500F 04-07 | - | **0614-0392** |
| LT-A700X 05-07 | - | **0614-0392** |
| LT-A750X 08-20 | - | **0614-0392** |
| **YAMAHA** | | |
| YFM80 85-86 | - | **44-455**[2] |
| YFM80 87-88 | **44-402** | - |
| YFM100 Moto-4 87-88 | **44-402** | - |
| YFM125 Grizzly (tous) 05-13 | **44-419** | - |
| YT125 Tri-Moto 80-82 | **44-302**[1] | - |
| YT125 Tri-Moto 83-85 | **44-402** | - |
| YT125 Tri-Moto 85 | - | **44-455**[2] |
| YFM200 Moto-4 85 | **44-402** | - |
| YFS200 Blaster 03-06 | **44-494** | - |
| YFS200 Blaster 94-95 | **44-402** | - |

| MODÈLES | LEVIER GAUCHE - RÉF. | LEVIER DROIT - RÉF. |
|---|---|---|
| **YAMAHA (SUITE)** | | |
| YTM200 Tri-Moto 83-85 | **44-402** | **44-455**[2] |
| YFM225 Moto-4 86-88 | **44-402** | - |
| YFM225 Moto-4 86-87 | **44-419** | - |
| YTM225DR Tri-Moto 85 | **44-402** | **44-455**[2] |
| YTM225DX Tri-Moto 83-85 | **44-402** | **44-455**[2] |
| YFB250 Timberwolf 92-00 | **44-419** | - |
| YFM250 Moto-4 89-91 | **44-419** | - |
| YFM250 Bear Tracker 99, 01-04 | **44-402** | - |
| YFM250 Big Bear 07-09 | **44-419** | - |
| YFM250 Bruin 05-06 | **44-419** | - |
| YFM250W Moto-4 89 | **44-419** | - |
| YFM250 Timberwolf 92-00 | **44-419** | - |
| YTZ250 85-86 | **44-402** | - |
| YFM350 Big Bear (tous) 87-99 | **44-419** | **44-457** |
| YFM350 Bruin (tous) 04-06 | **44-419** | - |
| YFM350 Grizzly (tous) 07-14 | **44-419** | - |
| YFM350 Moto-4 87-89 | **44-419** | - |
| YFM350FW Big Bear 87-99 | **44-402** | - |
| YFM350FWB Big Bear 97-99 | **44-402** | **44-457** |
| YFM350FX Wolverine 95-01 | - | **44-457** |
| YFM350FX Wolverine 02-05 | **44-494** | **44-493** |
| YFM350S Raptor (tous) 04-13 | **44-419** | - |
| YFM350X Warrior 87-01 | - | **44-457** |
| YFM350X Warrior 02-06 | **44-494** | **44-493** |
| YFM350U Big Bear 97-99 | **44-402** | **44-457** |
| YFM350FX Wolverine 02-05 | **44-494** | **44-493** |
| YFM350X Wolverine 06-09 | **44-419** | - |
| YFZ350 Banshee 87-01 | - | **44-457** |
| YFZ350 Banshee 02-06 | **44-494** | **44-493** |
| YFM400FW Kodiak 93-02 | **44-419** | **44-457** |
| YFM400 Big Bear (tous) 00-12 | **44-419** | - |
| YFM400 Big Bear Buckmaster 00 | **44-419** | - |
| YFM400 Grizzly 07-08 | **44-419** | - |
| YFM400 Kodiak (tous) 93-06 | **44-419** | **44-457** |
| YFM450FX Wolverine (tous) 06-10 | **44-419** | - |
| YFZ450 04-06 | - | **0614-0058** |
| YFM600 Grizzly 98-01 | **44-419** | **44-457** |
| YFM660 Grizzly 02-08 | **44-402** | - |
| YFM660R Raptor 01-05 | **44-494** | **44-493** |
| YFM660R Raptor SE (tous) 05 | **44-419** | - |
| YFM700 Raptor (tous) 06-14 | **44-419** | - |

[1] Pour les leviers de type Power, commandez la RÉF. 44-401.
[2] Levier Power.







ACCOSSATO Racing

## LEVIERS D'EMBRAYAGE/ DE FREIN DE TYPE ORIGINE

- La gamme de leviers d'embrayage/de frein de type origine de qualité supérieure couvre une grande variété de motos actuellement commercialisées
- Se substituent sans problème aux leviers d'origine
- Leviers de frein et leviers d'embrayage disponibles séparément
- Finition en chrome
- Vente à l'unité

| MODÈLES | RÉF. LEVIER D'EMBRAYAGE | RÉF. LEVIER DE FREIN |
|---|---|---|
| **HONDA** | | |
| TRX450ER 12-14 | - | **0614-1822** |
| TRX450ER Sportrax 06-09 | - | **0614-1822** |
| TRX450FE FourTrax Foreman EX 04 | - | **0614-1822** |
| TRX450FM FouTrax Foreman S 04 | - | **0614-1822** |
| TRX450R Spotrax 04-09, 13-14 | - | **0614-1822** |
| **KAWASAKI** | | |
| KFX400 03-06 | **0613-2002** | - |
| **SUZUKI** | | |
| LT-Z250 QuadSport 09-11 | **0613-2038** | **0614-1823** |

| MODÈLES | RÉF. LEVIER D'EMBRAYAGE | RÉF. LEVIER DE FREIN |
|---|---|---|
| **SUZUKI (SUITE)** | | |
| LT-R450 06-11 | **0613-2002** | **0614-1824** |
| LT-Z400 03-18 | **0613-2002** | - |
| LT-Z400Z 04-07 | **0613-2002** | **0614-1823** |
| LT-Z400Z 08-09, 12 | **0613-2002** | **0614-1824** |
| LT-A450Xi KingQuad 11 | **0613-2038** | **0614-1823** |
| LT-A450X 4x4 KingQuad 07-10 | **0613-2038** | **0614-1823** |
| LT-A500 4x4 Vinson 05-07 | - | **0614-1823** |
| LT-A700 4x4 KingQuad 05-07 | **0613-2038** | **0614-1823** |

Tous les produits avec une référence **MAGENTA GRAS** sont nouveaux en 2026.

## CÂBLES DE CONTRÔLE

- Les câbles type origine sont disponibles dans une large variété d'applications pour les modèles les plus populaires
- Les câbles sont dotés de gaines doublées en nylon et utilisent les dimensions précises des composants d'origine
- Les câbles d'embrayage Terminator sont disponibles pour divers modèles ; les fils dans la gaine externe sont enroulés dans le sens de la longueur et pas autour du câble, ce qui supprime la compression et la sensation d'embrayage spongieux

| MODÈLES | DESCRIPTION | RÉF. |
|---|---|---|
| **ARCTIC CAT** | | |
| DVX400 04, 06-08 | Embrayage | **0652-0057** |
| | Accélérateur | **0650-0133** |
| **BOMBARDIER/CAN-AM** | | |
| DS450 EFI 08-12, 14-15 | Embrayage | **0652-1977** |
| DS450X 08 | Embrayage | **0652-1977** |
| DS450 X mx 09-15 | Embrayage | **0652-1977** |
| DS450 X xc 09-12, 14-15 | Embrayage | **0652-1977** |
| **HONDA** | | |
| ATC125M 84-87 | Starter | **MP02-149** |
| TRX125 85-86 | Starter | **MP02-149** |
| ATC200E 82-83 | Starter | **MP02-149** |
| ATC200ES 84 | Starter | **MP02-149** |
| ATC200M 84-5 | Starter | **MP02-149** |
| TRX200 84 | Starter | **MP02-149** |
| TRX300 88-95 | Starter | **MP02-289** |
| | Frein à main arrière | **MP02-288** |
| TRX300 96-00 | Starter | **MP02-359** |
| | Frein à main arrière | **MP02-357** |
| TRX300FW 88, 90-95 | Starter | **MP02-289** |
| | Frein à main arrière | **MP02-288** |
| TRX300FW 96-00 | Starter | **MP02-359** |
| | Frein à main arrière | **MP02-357** |
| TRX350 86-87 | Starter | **MP02-179** |
| | Frein à main arrière | **MP02-287** |
| TRX350D Foreman 87-89 | Starter | **MP02-179** |
| | Frein à main arrière | **MP02-287** |
| TRX350FE/TE/FM/TM Rancher 00-03 | Starter | **0654-0021** |
| | Pédale de frein | **MP02-352** |
| | Frein à main arrière | **MP02-355** |
| | Accélérateur | **MP02-375** |
| TRX350FE/TE/FM/TM Rancher 04-06 | Pédale de frein | **MP02-352** |
| | Accélérateur | **MP02-375** |
| | Frein à main arrière | **MP02-355** |
| TRX400EX 99-04 | Embrayage | **MP02-0382** |
| | Accélérateur (standard) | **MP02-0381** |
| | Accélérateur (+76 mm (3")) | **0650-1376** |
| TRX400EX 05-07 | Accélérateur | **0650-1376** |
| TRX400EX/X 08-09, 12-14 | Accélérateur | **0650-1376** |
| TRX400FA/FGA Rancher 04-07 | Pédale de frein | **MP02-352** |
| | Frein à main arrière | **MP02-355** |
| | Accélérateur | **MP02-375** |
| TRX400FW/FM Foreman 95-03 | Pédale de frein | **MP02-352** |
| | Frein à main arrière | **MP02-355** |
| | Accélérateur | **MP02-375** |
| TRX420FA Rancher 09-13 | Accélérateur | **MP02-375** |
| TRX420FE/FM/TE Rancher 07-10, 12-13 | Accélérateur | **MP02-375** |
| TRX450ER 06-10, 12-14 | Embrayage | **0652-0425**[7] |
| | Accélérateur | **0650-0265** |
| TRX450S/ES 98-01/ FM/FE Foreman 98-04 | Pédale de frein | **MP02-352** |
| | Accélérateur | **MP02-375** |
| TRX450R 04-09 | Embrayage | **0652-0425**[7] |
| | Accélérateur | **0650-0265** |
| TRX500 Foreman 05-13 | Frein à main arrière | **MP02-355** |



| MODÈLES | DESCRIPTION | RÉF. |
|---|---|---|
| **HONDA (SUITE)** | | |
| TRX500FA 01-03/FGA Rubicon 04 | Starter | **0654-0022** |
| | Pédale de frein | **MP02-352** |
| | Frein à main arrière | **MP02-355** |
| | Accélérateur | **MP02-375** |
| TRX500 Rubicon 05-14 | Frein à main arrière | **MP02-355** |
| TRX650FA 03-05/FGA Rubicon 04-05 | Accélérateur | **MP02-375** |
| TRX680FA 06-21/FGA Rincon 06-09 | Accélérateur | **MP02-375** |
| **KAWASAKI** | | |
| KFX80 03-06 | Frein avant | **0653-0038** |
| | Accélérateur | **MP04-111** |
| KXT250A Tecate 84-85 | Embrayage | **MP03-055** |
| KLF300A 87 | Starter | **MP03-194** |
| KLF300B Bayou 88 | Starter | **MP03-194** |
| KLF300C Bayou 4x4 88-04 | Starter | **MP03-194** |
| | Pédale de frein | **MP03-278** |
| | Frein à main arrière | **MP03-277** |
| KVF300A Prairie 4x4 99-02 | Starter | **MP03-194** |
| KVF300B Prairie 99-02 | Starter | **MP03-194** |
| KVF360A 03-13/C Prairie 4x4 Hardwood Realtree 03-11 | Frein à main arrière | **0653-0032** |
| KVF360B Prairie 2x4 03-06, 08 | Frein à main arrière | **0653-0032** |
| KFX400 03-06 | Embrayage | **0652-0057** |
| | Accélérateur | **0650-0133** |
| KLF400B Bayou 4x4 93-96, 98-99 | Starter | **MP03-194** |
| KVF400A Prairie 4x4 97-98 | Starter | **MP03-194** |
| KVF400B Prairie 2x4 98 | Starter | **MP03-194** |
| KVF400C Prairie 4x4 98-02 | Starter | **MP03-194** |
| KFX450R 08-14 | Embrayage | **0652-1001** |
| | Accélérateur | **0650-0902** |
| KVF650A/B Prairie 4x4/ Advantage Classic 02-03 | Frein à main arrière | **0653-0032** |
| | Accélérateur | **0650-0267** |
| KVF650D Brute Force 4x4 05-13 | Frein à main arrière | **0653-0032** |
| | Accélérateur | **0650-0267** |
| KVF650E Brute Force Hardwoods Green 05-08 | Frein à main arrière | **0653-0032** |
| | Accélérateur | **0650-0267** |
| KVF650F Brute Force 4x4i 06-13 | Frein à main arrière | **0653-0036** |
| KVF650G Brute Force 4x4i Hardwoods Green 06-09 | Frein à main arrière | **0653-0036** |
| KVF650H Brute Force 07-08 | Frein à main arrière | **0653-0036** |
| | Frein à main arrière | **0653-0036** |
| KSV700A 04-09/B V-Force 05-09 | Accélérateur | **0650-0267** |
| KVF700A Prairie 700 4x4 04-05 | Frein à main arrière | **0653-0032** |
| | Accélérateur | **0650-0267** |
| KVF700B Realtree Hard 04-05 | Frein à main arrière | **0653-0032** |
| KVF700D Prairie 4x4 Team Green Special Edition 04-05 | Frein à main arrière | **0653-0032** |
| KVF700D Prairie 4x4 Team Green Special Edition 05 | Accélérateur | **0650-0267** |
| KVF750 Brute Force 4x4 (tous) 03-20 | Frein à main arrière | **0653-0036** |
| **KTM** | | |
| 450 SX 09-10 | Accélérateur | **0650-1563** |
| 450 XC 08-09 | Accélérateur | **0650-1563** |
| 505 SX 09-10, 12 | Accélérateur | **0650-1563** |
| 505 XC 08-09, 11-12 | Accélérateur | **0650-1563** |

[7] 51 mm (2") plus long que la pièce d'origine.

Tous les produits avec une référence **MAGENTA GRAS** sont nouveaux en 2026.

# CÂBLES DE CONTRÔLE (SUITE)

| MODÈLES | DESCRIPTION | RÉF. |
|---|---|---|
| **POLARIS** | | |
| Trailblazer 250 02-06 | Starter | **0650-0268** |
| Xplorer 250 4x4 01-02 | Starter | **0650-0268** |
| Hawkeye 300 2x4 06-11/4x4 06-07 | Starter | **0650-0268** |
| | Accélérateur | **0650-0270**[1] |
| Sportsman 300 4x4 08-10 | Starter | **0650-0268** |
| | Accélérateur | **0650-0270** |
| Ranger 320 ETX 15-16 | Sélecteur de vitesse | **0652-2126** |
| Magnum 325 2x4/4x4/HDS (tous) 00 | Accélérateur | **0650-0270**[1] |
| Magnum 325 2x4/4x4 HDS 02 | Starter | **0650-0268** |
| | Accélérateur | **0650-0270** |
| Magnum 325 4x4 HDS 01 | Starter | **0650-0268** |
| | Accélérateur | **0650-0270** |
| Trail Boss 325 00-01 | Accélérateur | **0650-0270** |
| Trail Boss 325 02 | Starter | **0654-0024** |
| | Accélérateur | **0650-0270** |
| Xpedition 325 01 | Starter | **0650-0268** |
| Xpedition 325 02 | Starter | **0650-0268** |
| | Accélérateur | **0650-0270** |
| Magnum 330 2x4/4x4 03-06 | Starter | **0650-0268** |
| | Accélérateur | **0650-0270** |
| Trailblazer 330 08-13 | Accélérateur | **0650-0270** |
| Trail Boss 330 2x4 03-09 | Starter | **0654-0024** |
| | Accélérateur | **0650-0270** |
| Trail Boss 330 10-13 | Starter | **0650-0268** |
| | Accélérateur | **0650-0270** |
| Sportsman 335 99-00 | Accélérateur | **0650-0273** |
| Worker 335 99 | Accélérateur | **0650-0273** |
| Trail Boss 350L 2x4/4x4 90-93 | Accélérateur | **0650-0135** |
| Big Boss 350L 6x6 | Accélérateur | **0650-0135** |
| 400L 2x4/4x4 94/6x6 94-96 | Accélérateur | **0650-0135** |
| Big Boss 400L Norway 6x6 95-96 | Accélérateur | **0650-0135** |
| Big Boss 400 6x6 International 02 | Starter | **0650-0268** |
| | Accélérateur | **0650-0270** |
| Scrambler 400 2x4/4x4 02 | Starter | **0650-0268** |
| Sport 400L 4x4 94 | Accélérateur | **0650-0135** |
| Sport 400L 2x4 94-95 | Accélérateur | **0650-0135** |
| Sportsman 400 4x4 93-96 | Accélérateur | **0650-0135** |
| Sportsman 400 01-05 | Starter | **0650-0268** |
| | Accélérateur | **0650-0270** |
| Sportsman 400 H.O. 4x4 08-14 | Starter | **0650-0268** |
| | Accélérateur | **0650-0270** |
| Sportsman 400L 97 | Accélérateur | **0650-0135** |
| Trailblazer 400 03 | Starter | **0650-0268** |
| Xplorer 400 01-02 | Starter | **0650-0268** |
| Magnum 425 2x4/4x4 97 | Accélérateur | **0650-0273** |
| Xpedition 425 00-02 | Accélérateur | **0650-0270** |
| Sportsman 450 06-07 | Starter | **0650-0268** |
| | Accélérateur | **0650-0270** |
| Ranger 499 ETX 17 | Sélecteur de vitesse | **0652-2126** |
| ATP 500 H.O. 04 | Starter | **0650-0268** |
| | Accélérateur | **0650-0270** |
| Magnum 500 99 (tous) | Accélérateur | **0650-0270** |
| Magnum 500 2x4 01-02/HDS 03 | Starter | **0650-0268** |
| | Accélérateur | **0650-0270** |
| Magnum 500 HDS 01 | Starter | **0650-0268** |
| | Accélérateur | **0650-0270** |
| Magnum 500 RMK/VL HDS 02 | Starter | **0650-0268** |
| | Accélérateur | **0650-0270** |
| Magnum 500/EB/4x4 HDS 00 | Accélérateur | **0650-0270** |
| Outlaw 500 06-07 | Accélérateur | **0650-0270** |
| Predator 500 03-07 | Accélérateur | **0650-0270** |
| Predator 500LE 07 | Accélérateur | **0650-0270** |
| Scrambler 500 97 | Accélérateur | **0650-0273** |
| Scrambler 500 4x4 99-09 | Accélérateur | **0650-0270** |
| Scrambler 500 4x4 10-11 | Starter | **0650-0268** |
| | Accélérateur | **0650-0270** |
| Scrambler 500 12 | Accélérateur | **0650-0270** |
| Scrambler 500 2x4 01 | Accélérateur | **0650-0270** |
| Scrambler 500 2x4 02 | Starter | **0654-0024**[3] |
| | Accélérateur | **0650-0270** |
| Sportsman 500 96 (tous) | Accélérateur | **0650-0273** |

| MODÈLES | DESCRIPTION | RÉF. |
|---|---|---|
| **POLARIS (SUITE)** | | |
| Sportsman 500 97-98 | Accélérateur | **0650-0273** |
| Sportsman 500 4x4 99-00/6x6 00 | Accélérateur | **0650-0270** |
| Sportsman 500 4x4 02/6x6 01-06, 08 | Starter | **0650-0268** |
| | Accélérateur | **0650-0270** |
| Sportsman 500 H.O. 01, 03-13 | Starter | **0650-0268** |
| | Accélérateur | **0650-0270** |
| Sportsman 500 H.O. 02 | Accélérateur | **0650-0270** |
| Sportsman 500 RSE 99 | Accélérateur | **0650-0270** |
| Sportsman Forest 500 11-13 | Accélérateur | **0650-0270** |
| Worker 500 99 | Accélérateur | **0650-0270** |
| Worker 500 01-02 | Starter | **0650-0268** |
| | Accélérateur | **0650-0270** |
| Xplorer 500 97 | Accélérateur | **0650-0273** |
| Ranger 500 2x4 17-19 | Sélecteur de vitesse | **0652-2126** |
| Ranger 570 15-19 | Sélecteur de vitesse | **0652-2126** |
| Ranger 570 (Full-Size) 15-17 | Sélecteur de vitesse | **0652-2126** |
| Sportsman 600 03-05 | Starter | **0650-0268** |
| | Accélérateur | **0650-0270** |
| Sportsman 700 02-06 | Starter | **0650-0268** |
| | Accélérateur | **0650-0270** |
| Sportsman MV7 05 | Starter | **0650-0268** |
| | Accélérateur | **0650-0270** |
| Ranger XP 900 14-17 | Sélecteur de vitesse | **0652-2126** |
| Ranger 900 Diesel HST/DLX 14 | Sélecteur de vitesse | **0652-2126** |
| Ranger 1000 Diesel 15-18 | Sélecteur de vitesse | **0652-2126** |
| Ranger 1000 HST 15 | Sélecteur de vitesse | **0652-2126** |
| Ranger 1000/XP/PS 17 | Sélecteur de vitesse | **0652-2126** |
| **SUZUKI** | | |
| LT80 87-06 | Frein avant | **0653-0038** |
| | Accélérateur | **MP04-111** |
| LT230E QuadRunner 87-93 | Starter | **MP04-112** |
| | Accélérateur | **MP04-106** |
| LT-F250 QuadRunner 88-00 | Starter | **MP04-112** |
| | Frein à main arrière | **MP04-159** |
| LT-F250F Ozark 01 | Frein à main arrière | **MP04-159** |
| LT-4WD QuadRunner 87-89 | Starter | **MP04-112** |
| | Frein à main arrière | **MP04-159** |
| | Compteur de vitesses | **MP04-158** |
| | Accélérateur | **MP04-106** |
| LT-4WD QuadRunner 90-96 | Starter | **MP04-112** |
| | Frein à main arrière | **MP04-159** |
| | Compteur de vitesses | **MP04-158** |
| LT-F4WD QuadRunner 97-98 | Starter | **MP04-112** |
| | Frein à main arrière | **MP04-159** |
| | Compteur de vitesses | **MP04-158** |
| LT-F4WDX QuadRunner 91-98 | Starter | **MP04-112** |
| | Frein à main arrière | **MP04-159** |
| | Compteur de vitesses | **MP04-158** |
| LT300E QuadRunner 87-89 | Starter | **MP04-112** |
| LT-F300F QuadRunner 99 | Starter | **MP04-112** |
| | Frein à main arrière | **MP04-159** |
| LT-F300F QuadRunner 00-02 | Frein à main arrière | **MP04-159** |
| LT-Z400 QuadSport 03-08 | Embrayage | **0652-0057** |
| | Accélérateur | **0650-0133** |
| LT-Z400 QuadSport 09, 12-14 | Embrayage | **0652-0057** |
| LT-R450 QuadRacer 06-08 | Embrayage (+50,8 mm (2")) | **0652-1002** |
| | Accélérateur (+50,8 mm (2")) | **0650-0822** |
| LT-R450 QuadRacer 09 | Embrayage (+50,8 mm (2")) | **0652-1002** |
| | Accélérateur | **0650-1567** |
| LT-V700F TwinPeaks 05 | Frein à main arrière | **0653-0032** |
| | Accélérateur | **0650-0267** |
| **YAMAHA** | | |
| YFS200 Blaster 88-02 | Embrayage | **MP05-119** |
| | Frein avant | **MP05-178**[4] |
| | Frein avant | **MP05-175**[5] |
| | Accélérateur | **MP05-118** |
| YFS200 Blaster 03-06 | Embrayage | **MP05-119** |
| | Accélérateur | **MP05-118** |

[1] Câble d'accélérateur uniquement pour les modèles construits avant le 02/10/99 ; n° de série A00CB32AA/CA/FA. A00CD32AA/CA ou A00CD32FA/FB.
[3] Câble de starter pour n° de série A02BG50AA/AB.
[4] Supérieur uniquement.
[5] Inférieur uniquement.

**Suite de la section CÂBLES DE CONTRÔLE page suivante.**

Tous les produits avec une référence **MAGENTA GRAS** sont nouveaux en 2026.

## CÂBLES DE CONTRÔLE (SUITE)

| MODÈLES | DESCRIPTION | RÉF. |
|---|---|---|
| **YAMAHA (SUITE)** | | |
| YFM225 Moto-4 86 | Compteur de vitesse | **0655-0014** |
| YFM225Moto-4 87-88 | Compteur de vitesse | **0655-0014** |
| YFB250 Timberwolf 92-96 | Frein avant | **MP05-178**[4] |
| | Frein avant | **MP05-175**[5] |
| YFB250FW Timberwolf 94-00 | Frein avant | **MP05-178**[4] |
| YFB250U Timberwolf 96-98 | Frein avant | **MP05-178**[4] |
| | Frein avant | **MP05-175**[5] |
| YFM250R Raptor 08-13 | Accélérateur | **0650-1570** |
| YFM350A 2x4 Bruin auto 04 | Accélérateur | **0650-0134** |
| | Starter | **0654-0040** |
| YFM350A 2x4 Bruin auto 05-06 | Accélérateur | **0650-0134** |
| YFM350 Grizzly 2x4/4x4 07-13 | Accélérateur | **0650-0134** |
| YFM350FA Bruin 4x4 04-06 | Accélérateur | **0650-0134** |
| YFM350FAH 4x4 Hunter 04-05 | Accélérateur | **0650-0134** |
| YFM350ER 87-90, 92-95 | Compteur de vitesse | **0655-0014** |
| YFM350FA Bruin 2WD 04-06 | Accélérateur | **0650-0134** |
| YFM350FG Grizzly FG 12-13/GW/FGI 07-11 | Accélérateur | **0650-0134** |
| YFM350FW Big Bear 87-97 | Frein à main arrière | **MP05-173** |
| | Compteur de vitesses | **0655-0014** |
| YFM350RR Big Bear 88-93 | Compteur de vitesse | **0655-0014** |
| YFM350SE Big Bear 97 | Frein à main arrière | **MP05-0222** |
| | Compteur de vitesses | **0655-0014** |
| YFM350T Grizzly 2WD 14 | Accélérateur | **0650-0134** |
| YFM350U Big Bear 96-98 | Frein à main arrière | **MP05-0222** |
| | Compteur de vitesses | **0655-0014** |
| YFM350X Warrior 87-04 | Embrayage | **MP05-092** |
| | Frein à main arrière | **MP05-126** |
| YFM350X Wolverine 06-09 | Accélérateur | **0650-0134** |
| YFM350R Raptor 04-13 | Starter | **0654-0040** |
| | Embrayage | **0652-1003** |

| MODÈLES | DESCRIPTION | RÉF. |
|---|---|---|
| **YAMAHA (SUITE)** | | |
| YFZ350 Banshee 87-06 | Embrayage | **MP05-111** |
| | Frein à main arrière | **MP05-126** |
| | Accélérateur | **MP05-136** |
| YFM400A Kodiak 00-01, 03 | Accélérateur | **0650-0134** |
| YFM400FA Kodiak 00-06 | Accélérateur | **0650-0134** |
| YFM400FG Grizzly 07-08 | Accélérateur | **0650-0134** |
| YFM400FW Kodiak 93-95 | Frein à main arrière | **MP05-0222** |
| | Compteur de vitesses | **0655-0014** |
| YFM400FW 96-98 | Frein à main arrière | **MP05-0222** |
| YFM450FA Kodiak 03-06/FS 05 | Accélérateur | **0650-0134** |
| YFM450 Grizzly 07-14 | Accélérateur | **0650-0134** |
| YFM450FX Wolverine 06-10 | Accélérateur | **0650-0134** |
| YFZ450 04-09 | Embrayage | **0652-0428**[7] |
| | Embrayage Terminator | **0652-0429**[7] |
| | Accélérateur | **0650-0551**[7] |
| YFZ450R/X 09-23 | Embrayage (+50,8 mm (2")) | **0652-1497** |
| | Accélérateur (+50,8 mm (2")) | **0650-1046** |
| YFM660F Grizzly 4x4 02-08 | Accélérateur | **0650-0616** |
| YFM660R Raptor 01-04 | Embrayage | **MP05-0271** |
| | Frein à main arrière | **0653-0016** |
| | Accélérateur | **MP05-0241** |
| YFM660R Raptor 05 | Accélérateur | **MP05-0241** |
| YFM700R Raptor 06-14 | Embrayage | **0652-1004** |
| | Accélérateur | **0650-0824** |
| YFM700R Raptor 15-23 | Accélérateur | **0650-0824** |
| YXZ1000/EPS/SE/R/SS SE 16-19 | Accélérateur | **0650-1721** |

[4] Supérieur uniquement.
[5] Inférieur uniquement.
[7] 51 mm (2") plus long que la pièce d'origine.



PARTS UNLIMITED

## CÂBLES

- Tous les câbles de haute qualité listés dans les tableaux ci-après sont fabriqués pour Parts Unlimited et satisfont aux spécifications d'origine, voire les dépassent
- Tous conviennent exactement à l'équipement d'origine, pour une adaptation parfaite ; le numéro d'origine et notre numéro de référence figurent sur l'emballage

| MODÈLES | DESCRIPTION | RÉF. |
|---|---|---|
| **HONDA** | | |
| TRX450R 04-09 | Embrayage | **0652-0747** |
| **KAWASAKI** | | |
| KFX400A 03-06 | Starter | **0654-0032** |
| | Embrayage | **0652-0748** |
| | Accélérateur | **0650-0664** |
| **POLARIS** | | |
| Magnum 325 2x4/4x4 HDS 02 | Accélérateur | **0650-0663** |
| Trail Boss 325 00/02 | Accélérateur | **0650-0663** |
| Expedition 325 02 | Accélérateur | **0650-0663** |
| Magnum 330 2x4/4x4 03-04 | Accélérateur | **0650-0663** |
| Trail Boss 330 03-04 | Accélérateur | **0650-0663** |
| Sportsman 400 01-04 | Accélérateur | **0650-0663** |
| Expedition 425 00-02 | Accélérateur | **0650-0663** |
| ATP 500 H.O. 04 | Accélérateur | **0650-0663** |
| Magnum 500 99-03 | Accélérateur | **0650-0663** |

| MODÈLES | DESCRIPTION | RÉF. |
|---|---|---|
| **POLARIS (SUITE)** | | |
| Predator 500 03-04 | Accélérateur | **0650-0663** |
| Scrambler 500 4x4 99-04 | Accélérateur | **0650-0663** |
| Scrambler 500 2x4 01-02 | Accélérateur | **0650-0663** |
| Sportsman 500 01-04 | Accélérateur | **0650-0663** |
| Worker 500 99/01-02 | Accélérateur | **0650-0663** |
| Sportsman 500 6x6 00-04 | Accélérateur | **0650-0663** |
| Sportsman Twin 600 03-05 | Accélérateur | **0650-0663** |
| Sportsman Twin 700 02-06 | Accélérateur | **0650-0663** |
| **SUZUKI** | | |
| LT-Z400 03-08 | Starter | **0654-0032** |
| | Embrayage | **0652-0748** |
| | Accélérateur | **0650-0664** |
| **YAMAHA** | | |
| YFM660R 01-05 | Embrayage | **0652-0749** |
| | Accélérateur | **0650-0666** |

Tous les produits avec une référence **MAGENTA GRAS** sont nouveaux en 2026.



## CÂBLES DE CONTRÔLE

- Gaine externe en PVC noir pour un maximum de flexibilité et de durabilité
- Carcasse interne en acier embobinée de façon serrée pour de faibles rapports de compression
- Un intérieur de gaine en nylon prélubrifié assure une utilisation tout en souplesse et une longue durée de vie
- Les extrémités des câbles sont serties avant le moulage final pour garantir une résistance supérieure au tirage
- Composants en caoutchouc moulé EPDM pour une grande résistance aux UV et une longue durée de vie
- Les composants moulés par injection sont usinés à partir d'un matériau POM ultra-résistant

| MODÈLES | DESCRIPTION | RÉF. |
|---|---|---|
| **ARCTIC CAT** | | |
| 250 2x4 99-01 | Frein à main arrière | **0653-0097** |
| 250 2x4 02-05 | Frein arrière | **0653-0097** |
| | Accélérateur | **0650-1372** |
| 250 4x4 01 | Frein à main arrière | **0653-0097** |
| 250 4x4 02-05 | Frein arrière | **0653-0097** |
| | Accélérateur | **0650-1372** |
| 300 2x4 98-01 | Frein à main arrière | **0653-0097** |
| 300 2x4 02-04 | Frein arrière | **0653-0097** |
| | Accélérateur | **0650-1372** |
| 300 4x4 98-01 | Frein à main arrière | **0653-0097** |
| 300 4x4 02-05 | Frein arrière | **0653-0097** |
| | Accélérateur | **0650-1372** |
| 366 FIS avec AT 09-10 | Accélérateur | **0650-1331** |
| 366 SE FIS avec AT 11 | Accélérateur | **0650-1331** |
| 375 2x4/4x4 avec AT 02 | Accélérateur | **0650-1331** |
| 400 4x4 w/ AT/MT 03-04 | Accélérateur | **0650-1331** |
| DVX400 04-08 | Embrayage | **0652-1785** |
| | Accélérateur | **0650-1314** |
| 400 FIS 2x4 avec AT/MT 03-04 | Accélérateur | **0650-1331** |
| 400 FIS 4x4 TRV 06-14 | Accélérateur | **0650-1331** |
| 400 FIS 4x4 w/ AT/LTD 03-08 | Accélérateur | **0650-1331** |
| 400 FIS 4x4 avec MT 02-07 | Accélérateur | **0650-1331** |
| 400 FIS 4x4 avec MT 08 | Accélérateur | **0650-1330** |
| 400 TBX 4x4 04-06 | Accélérateur | **0650-1331** |
| 400 VP 4x4 w/ AT/MT 06 | Accélérateur | **0650-1331** |
| 450i GT EFI 12 | Accélérateur | **0650-1331** |
| 500 4x4 w/ AT/MT 00-02 | Accélérateur | **0650-1331** |
| 500 FIS 4x4 avec AT/MT 02-09 | Accélérateur | **0650-1331** |
| 500 FIS TBX 4x4 02-06 | Accélérateur | **0650-1331** |
| 500 FIS TRV 4x4 03-08 | Accélérateur | **0650-1331** |
| 650 4x4 H1 07-11 | Accélérateur | **0650-1331** |
| 650 H1 LTD 05-07 | Accélérateur | **0650-1331** |
| 650 H1 Mud Pro 10-11 | Accélérateur | **0650-1331** |
| 650 TRV/LTD 07-09 | Accélérateur | **0650-1331** |
| 650i 4x4 12 | Accélérateur | **0650-1331** |
| **CAN-AM** | | |
| DS90 4 temps 06-07 | Accélérateur | **0650-1324** |
| Outlander 330/4x4 04-05 | Accélérateur | **0650-2090** |
| Outlander/MAX 400 (tous) 03-08 | Accélérateur | **0650-2090** |
| DS450 (tous) 10-15 | Embrayage | **0652-1796** |
| Outlander/MAX 450 (tous) 16-24 | Accélérateur | **0650-1330** |
| Outlander/MAX 500 (tous) 13-15 | Accélérateur | **0650-1330** |
| Renegade 500 13-15 | Accélérateur | **0650-1330** |
| Outlander/MAX 570 16-23 | Accélérateur | **0650-1330** |
| Renegade 570/ X mr EFI 16-21 | Accélérateur | **0650-1330** |
| Outlander/MAX 650 (tous) 13-23 | Accélérateur | **0650-1330** |

| MODÈLES | DESCRIPTION | RÉF. |
|---|---|---|
| **CAN-AM (SUITE)** | | |
| Outlander/MAX 800R (tous) 13-15 | Accélérateur | **0650-1330** |
| Renegade 800/X xc 12-15 | Accélérateur | **0650-1330** |
| Outlander/MAX 850 (tous) 16-21 | Accélérateur | **0650-1330** |
| Renegade 850/X xc 16-20 | Accélérateur | **0650-1330** |
| Outlander/MAX 1000 (tous) 12-21 | Accélérateur | **0650-1330** |
| Renegade 1000 (tous) 12-19 | Accélérateur | **0650-1330** |
| **HONDA** | | |
| TRX90 93-24 | Frein à main/de stationnement arrière | **0653-0094** |
| | Accélérateur | **0650-1360** |
| ATC125M 86-87 | Frein à main/de stationnement arrière | **0653-0095** |
| ATC200X 83-85 | Embrayage | **0652-1681** |
| | Frein à main/de stationnement arrière | **0653-0069** |
| ATC200X 86-87 | Frein à main/de stationnement arrière | **0653-0069** |
| TRX200 84 | Frein à main/de stationnement arrière | **0653-0095** |
| TRX200 90-91 | Frein à main/de stationnement arrière | **0653-0095** |
| TRX200D 90-95 | Frein à main/de stationnement arrière | **0653-0095** |
| TRX200SX 86-88 | Frein à main/de stationnement arrière | **0653-0095** |
| ATC250ES 85-87 | Frein à main/de stationnement arrière | **0653-0095** |
| | Accélérateur | **0650-1282** |
| ATC250R 81 | Embrayage | **0652-1675** |
| ATC250R 82 | Embrayage | **0652-1675** |
| | Frein à main/de stationnement arrière | **0653-0069** |
| ATC250R 83-84 | Embrayage | **0652-1675** |
| | Frein à main/de stationnement arrière | **0653-0069** |
| | Accélérateur | **0650-1290** |
| ATC250R 85 | Frein à main/de stationnement arrière | **0653-0069** |
| ATC250SX 85-86 | Frein à main/de stationnement arrière | **0653-0095** |
| | Accélérateur | **0650-1282** |
| ATC250SX 87 | Frein à main/de stationnement arrière | **0653-0095** |
| TRX250 FourTrax 85-87 | Frein à main/de stationnement arrière | **0653-0095** |
| | Accélérateur | **0650-1282** |
| TRX250 Recon 97-01 | Frein arrière | **0653-0046** |
| | Frein à main/de stationnement arrière | **0653-0066** |
| | Accélérateur | **0650-1284** |
| TRX250R 86-87 | Embrayage | **0652-1675** |
| TRX250R 88-89 | Embrayage | **0652-1675** |
| | Frein à main/de stationnement arrière | **0653-0066** |
| TRX250TE Recon 02-14 | Frein arrière | **0653-0046** |
| | Frein à main/de stationnement arrière | **0653-0066** |
| | Accélérateur | **0650-1284** |
| TRX250TE Recon 16-24 | Frein arrière | **0653-0046** |
| | Accélérateur | **0650-1284** |
| TRX250TM Recon 02-14 | Frein arrière | **0653-0046** |
| | Frein à main/de stationnement arrière | **0653-0066** |
| | Accélérateur | **0650-1284** |

**Suite de la section CÂBLES DE CONTRÔLE page suivante.**

Tous les produits avec une référence **MAGENTA GRAS** sont nouveaux en 2026.

## CÂBLES DE CONTRÔLE (SUITE)

| MODÈLES | DESCRIPTION | RÉF. |
|---|---|---|
| **HONDA (SUITE)** | | |
| TRX250TM Recon 16-24 | Accélérateur | **0650-1284** |
| | Frein arrière | **0653-0046** |
| TRX250X 87-92 | Frein à main/de stationnement arrière | **0653-0069** |
| | Accélérateur | **0650-1282** |
| TRX250X/EX Sportrax 01-05 | Frein arrière | **0653-0046** |
| | Frein à main/de stationnement arrière | **0653-0066** |
| | Accélérateur | **0650-1284** |
| TRX250X/EX Sportrax 06-16 | Frein arrière | **0653-0046** |
| | Frein à main/de stationnement arrière | **0653-0054** |
| | Accélérateur | **0650-1285** |
| TRX250X/EX Sportrax 17-24 | Frein arrière | **0653-0046** |
| | Accélérateur | **0650-1285** |
| TRX300EX 93-08 | Embrayage | **0652-1792** |
| | Frein à main/de stationnement arrière | **0653-0069** |
| | Accélérateur | **0650-1282** |
| TRX300 FourTrax 88-95 | Frein à main/de stationnement arrière | **0653-0070** |
| | Accélérateur | **0650-1286** |
| TRX300 FourTrax 96-00 | Accélérateur | **0650-1286** |
| TRX300X 09 | Embrayage | **0652-1792** |
| | Frein à main/de stationnement arrière | **0653-0069** |
| | Accélérateur | **0650-1282** |
| TRX300FW FourTrax 4x4 88-95 | Frein à main/de stationnement arrière | **0653-0070** |
| | Accélérateur | **0650-1286** |
| TRX300FW FourTrax 4x4 96-00 | Accélérateur | **0650-1286** |
| ATC350X 85-86 | Frein à main/de stationnement arrière | **0653-0069** |
| | Accélérateur | **0650-1282** |
| TRX350 FourTrax 86-87 | Accélérateur | **0650-1282** |
| TRX350D FourTrax Foreman 87-89 | Accélérateur | **0650-1282** |
| TRX350FE/FM/TE/TM Rancher 00-06 | Frein arrière | **0653-0048** |
| | Frein à main/de stationnement arrière | **0653-0050** |
| | Accélérateur | **0650-1287** |
| TRX400EX 99-04 | Embrayage | **0652-1791** |
| | Accélérateur | **0650-1282** |
| TRX400EX 05-07 | Embrayage | **0652-1790** |
| | Accélérateur | **0650-1368** |
| TRX400EX 08 | Accélérateur | **0650-1368** |
| TRX400FA/FGA Rancher 04-07 | Frein arrière | **0653-0048** |
| | Frein à main/de stationnement arrière | **0653-0050** |
| | Accélérateur | **0650-1287** |
| TRX400FW Foreman 4x4 95-03 | Frein arrière | **0653-0048** |
| | Frein à main/de stationnement arrière | **0653-0050** |
| | Accélérateur | **0650-1287** |
| TRX400X 09-14 | Accélérateur | **0650-1368** |
| TRX420FA Rancher (IRS)/FPA 09-14 | Accélérateur | **0650-1287** |
| TRX420FA Rancher (IRS)/FPA 15-17 | Frein à main/de stationnement arrière | **0653-0055** |
| TRX420FA Rancher (axe solide) 14-24 | Frein à main/de stationnement arrière | **0653-0055** |
| TRX420FE/FM/TE/TM Rancher 07-13 | Frein arrière | **0653-0048** |
| | Frein à main/de stationnement arrière | **0653-0101** |
| | Accélérateur | **0650-1287** |
| TRX420FE/FM/TE Rancher 14-24 | Frein à main/de stationnement arrière | **0653-0055** |
| TRX420FPE/FPM Rancher 09-10 | Frein à main/de stationnement arrière | **0653-0101** |
| TRX420FPE/FPM Rancher 11-13 | Frein arrière | **0653-0048** |
| | Frein à main/de stationnement arrière | **0653-0101** |
| | Accélérateur | **0650-1287** |
| TRX450ER/R 04-14 | Embrayage | **0652-1675** |
| | Accélérateur | **0650-1288** |
| TRX450ES Foreman ES 98-04 | Frein arrière | **0653-0048** |
| | Frein à main/de stationnement arrière | **0653-0050** |
| | Accélérateur | **0650-1287** |
| TRX450FM/S Foreman S 02-04 | Frein arrière | **0653-0048** |
| | Frein à main/de stationnement arrière | **0653-0050** |
| | Accélérateur | **0650-1287** |
| TRX500FA Rubicon 01-14 | Frein arrière | **0653-0048** |
| | Frein à main/de stationnement arrière | **0653-0050** |
| | Accélérateur | **0650-1287** |
| TRX500FA Rubicon 15-17 | Frein arrière | **0653-0048** |
| TRX500FE Foreman ES 05-09 | Frein arrière | **0653-0048** |
| | Frein à main/de stationnement arrière | **0653-0050** |
| | Accélérateur | **0650-1287** |
| TRX500FE Foreman ES 10-11 | Accélérateur | **0650-1287** |
| TRX500FE Foreman ES 12-13 | Frein arrière | **0653-0049** |
| | Frein à main/de stationnement arrière | **0653-0056** |
| | Accélérateur | **0650-1287** |
| TRX500FE Foreman ES 14-20 | Frein à main/de stationnement arrière | **0653-0055** |

| MODÈLES | DESCRIPTION | RÉF. |
|---|---|---|
| **HONDA (SUITE)** | | |
| TRX500FGA Rubicon 04-08 | Frein arrière | **0653-0048** |
| | Frein à main/de stationnement arrière | **0653-0050** |
| | Accélérateur | **0650-1287** |
| TRX500FM Foreman 05-09 | Frein arrière | **0653-0048** |
| | Frein à main/de stationnement arrière | **0653-0050** |
| | Accélérateur | **0650-1287** |
| TRX500FM Foreman 10-11 | Accélérateur | **0650-1287** |
| TRX500FM Foreman 12-13 | Frein arrière | **0653-0049** |
| | Frein à main/de stationnement arrière | **0653-0056** |
| | Accélérateur | **0650-1287** |
| TRX500FM Foreman (axe solide) 14-19 | Frein à main/de stationnement arrière | **0653-0055** |
| TRX500FPA Rubicon 09 | Frein arrière | **0653-0048** |
| | Frein à main/de stationnement arrière | **0653-0050** |
| | Accélérateur | **0650-1287** |
| TRX500FPA Rubicon 10 | Accélérateur | **0650-1287** |
| TRX500FPA Rubicon 11-14 | Frein arrière | **0653-0048** |
| | Frein à main/de stationnement arrière | **0653-0050** |
| | Accélérateur | **0650-1287** |
| TRX500FPE Foreman 07-09 | Frein arrière | **0653-0048** |
| | Frein à main/de stationnement arrière | **0653-0050** |
| | Accélérateur | **0650-1287** |
| TRX500FPE Foreman 10-11 | Accélérateur | **0650-1287** |
| TRX500FPE Foreman 12-13 | Frein arrière | **0653-0049** |
| | Frein à main/de stationnement arrière | **0653-0056** |
| | Accélérateur | **0650-1287** |
| TRX500FPM Foreman 08-09 | Frein arrière | **0653-0048** |
| | Frein à main/de stationnement arrière | **0653-0050** |
| | Accélérateur | **0650-1287** |
| TRX500FPM Foreman 10-11 | Accélérateur | **0650-1287** |
| TRX500FPM Foreman 12-13 | Frein arrière | **0653-0049** |
| | Frein à main/de stationnement arrière | **0653-0056** |
| | Accélérateur | **0650-1287** |
| TRX500TM Foreman 05-06 | Frein arrière | **0653-0048** |
| | Frein à main/de stationnement arrière | **0653-0050** |
| | Accélérateur | **0650-1287** |
| TRX520FE/FM Foreman 20-24 | Frein à main/de stationnement arrière | **0653-0055** |
| TRX650FGA Rincon 03-05 | Accélérateur | **0650-1287** |
| TRX680FGA Rincon 06-23 | Accélérateur | **0650-1287** |
| TRX700 Rubicon 24 | Accélérateur | **0650-1287** |
| **KAWASAKI** | | |
| KFX80 03-06 | Accélérateur | **0650-1335** |
| KLT200B 83 | Embrayage | **0652-1788** |
| KLT200C 83-84 | Embrayage | **0652-1788** |
| KFX250 Mojave 89-04 | Embrayage | **0652-1788** |
| KLF300B Bayou 88-05 | Frein arrière | **0653-0071** |
| | Frein à main/de stationnement arrière | **0653-0074** |
| KVF300 Prairie 2x4/4x4 99-02 | Frein à main/de stationnement arrière | **0653-0075** |
| KVF360AC Prairie 4x4 03-13 | Frein arrière | **0653-0058** |
| | Frein à main/de stationnement arrière | **0653-0060** |
| | Accélérateur | **0650-1338** |
| KVF360B Prairie 03-09 | Frein arrière | **0653-0058** |
| | Frein à main/de stationnement arrière | **0653-0060** |
| KFX400 03-06 | Embrayage | **0652-1785** |
| | Accélérateur | **0650-1314** |
| KLF400 Bayou 93-99 | Frein à main/de stationnement arrière | **0653-0075** |
| KVF400A Prairie 4x4 97-98 | Frein à main/de stationnement arrière | **0653-0075** |
| KVF400 Prairie (tous) 98-02 | Frein à main/de stationnement arrière | **0653-0075** |
| KFX450R 08-14 | Embrayage | **0652-1787** |
| KVF650 Brute Force 05-13 | Frein arrière | **0653-0058** |
| | Frein à main/de stationnement arrière | **0653-0060** |
| | Accélérateur | **0650-1306** |
| KVF650i Brute Force 06-13 | Frein arrière | **0653-0059** |
| | Frein à main/de stationnement arrière | **0653-0061** |
| KVF650 Prairie 02-03 | Frein arrière | **0653-0058** |
| | Frein à main/de stationnement arrière | **0653-0060** |
| | Accélérateur | **0650-1306** |
| KFX700 V-Force 04-09 | Frein arrière | **0653-0058** |
| | Frein à main/de stationnement arrière | **0653-0060** |
| | Accélérateur | **0650-1306** |
| KVF700 Prairie 04-06 | Frein arrière | **0653-0058** |
| | Frein à main/de stationnement arrière | **0653-0060** |
| | Accélérateur | **0650-1306** |
| KVF750 Brute Force 05-23 | Frein arrière | **0653-0059** |
| | Frein à main/de stationnement arrière | **0653-0061** |
| KVF750 Brute Force EPS 12-24 | Frein arrière | **0653-0059** |
| | Frein à main/de stationnement arrière | **0653-0061** |
| **POLARIS** | | |
| Outlaw 90 07-16 | Accélérateur | **0650-1324** |

Tous les produits avec une référence **MAGENTA GRAS** sont nouveaux en 2026.

MOOSE OFFROAD

## CÂBLES DE CONTRÔLE (SUITE)

| MODÈLES | DESCRIPTION | RÉF. |
|---|---|---|
| **POLARIS (SUITE)** | | |
| Sportsman 90 07-16 | Accélérateur | **0650-1324** |
| Phoenix 200 07-24 | Frein arrière | **0653-0096** |
| Big Boss 250 4x6/5x5 89-93 | Accélérateur | **0650-1356** |
| Trailblazer 250 90-98 | Accélérateur | **0650-1356** |
| Trailblazer 250 99-06 | Accélérateur | **0650-1357** |
| Trail Boss 250 2x4/4x4 89-99 | Accélérateur | **0650-1356** |
| Xplorer 250 4x4 00-02 | Accélérateur | **0650-1357** |
| 300 2x4/4x4 94-95 | Accélérateur | **0650-1356** |
| Big Boss 300 6x6 94 | Accélérateur | **0650-1356** |
| Hawkeye 2x4/4x4 06-11 | Accélérateur | **0650-1346** |
| Sportsman 300 4x4 08-10 | Accélérateur | **0650-1346** |
| Hawkeye 325 2x4 15 | Accélérateur | **0650-1608** |
| Magnum 325 2x4 00 | Accélérateur | **0650-1350** |
| Magnum 325 2x4 01-02 | Accélérateur | **0650-1346** |
| Magnum 325 4x4 00-02 | Accélérateur | **0650-1350** |
| Sportsman 325 ETX EFI 15 | Accélérateur | **0650-1608** |
| Trail Boss 325 00-01 | Accélérateur | **0650-1350** |
| Trail Boss 325 02 | Accélérateur | **0650-1346** |
| Xpedition 325 00-01 | Accélérateur | **0650-1350** |
| Xpedition 325 02 | Accélérateur | **0650-1346** |
| ATP 330 4x4 04-05 | Accélérateur | **0650-1346** |
| Magnum 330 2x4/4x4 03-05 | Accélérateur | **0650-1346** |
| Trailblazer 330 08-13 | Accélérateur | **0650-1346** |
| Trail Boss 330 03-13 | Accélérateur | **0650-1346** |
| 350L 2x4/4x4 93 | Accélérateur | **0650-1354** |
| Big Boss 350L 6x6 93 | Accélérateur | **0650-1354** |
| Sportsman 350 4x4 93 | Accélérateur | **0650-1354** |
| Trail Boss 350L 2x4/4x4 90-92 | Accélérateur | **0650-1354** |
| 400L 2x4/4x4 94-95 | Accélérateur | **0650-1354** |
| Big Boss 400L 6x6 94-97 | Accélérateur | **0650-1354** |
| Hawkeye 400 H.O. 2x4 12-14 | Accélérateur | **0650-1346** |
| Scrambler 400 2x4 00-02 | Accélérateur | **0650-1353** |
| Scrambler 400 4x4 00-02 | Accélérateur | **0650-1353** |
| Sport 400 94-97 | Accélérateur | **0650-1354** |
| Sportsman 400 4x4 94-97 | Accélérateur | **0650-1354** |
| Sportsman 400 4x4 02-05 | Accélérateur | **0650-1346** |
| Sportsman 400 H.O. 4x4 09-14 | Accélérateur | **0650-1346** |
| Trailblazer 400 03 | Accélérateur | **0650-1353** |
| Xplorer 400L 4x4 99-02 | Accélérateur | **0650-1353** |
| Xpedition 425 00 | Accélérateur | **0650-1350** |
| Xpedition 425 01-02 | Accélérateur | **0650-1346** |
| Sportsman 450 06 | Accélérateur | **0650-1346** |
| Sportsman 450 (tous) 18-24 | Accélérateur | **0650-1608** |
| ATP 500 4x4 04-05 | Accélérateur | **0650-1346** |
| Magnum 500 2x4 HDS 02 | Accélérateur | **0650-1346** |
| Magnum 500 4x4 00 | Accélérateur | **0650-1350** |
| Magnum 500 4x4 (tous) 01-03 | Accélérateur | **0650-1346** |
| Outlaw 500 06-07 | Embrayage | **0652-1799** |
| | Accélérateur | **0650-1346** |
| Predator 500 03-07 | Embrayage | **0652-1799** |
| | Accélérateur | **0650-1346** |
| Scrambler 500 2x4 00 | Accélérateur | **0650-1353** |
| Scrambler 500 2x4 02 | Accélérateur | **0650-1346** |
| Scrambler 500 4x4 99-00 | Accélérateur | **0650-1350** |
| Scrambler 500 4x4 01-12 | Accélérateur | **0650-1346** |
| Sportsman 500 4x4 00 | Accélérateur | **0650-1350** |
| Sportsman 500 4x4 DUSE 01 | Accélérateur | **0650-1350** |
| Sportsman 500 4x4 DUSE 02 | Accélérateur | **0650-1346** |
| Sportsman 500 4x4 DUSE H.O. 01 | Accélérateur | **0650-1350** |
| Sportsman 500 4x4 H.O. 01 | Accélérateur | **0650-1350** |
| Sportsman 500 4x4 H.O. 02-13 | Accélérateur | **0650-1346** |
| Sportsman 500 4x4 RSE 00-01 | Accélérateur | **0650-1350** |
| Sportsman 500 4x4 RSE 02 | Accélérateur | **0650-1346** |
| Sportsman 500 6x6 00 | Accélérateur | **0650-1350** |
| Sportsman 500 6x6 01-08 | Accélérateur | **0650-1346** |
| Sportsman 500 EFI 09 | Accélérateur | **0650-1346** |
| Sportsman Forest 500 11-13 | Accélérateur | **0650-1346** |
| Sportsman Forest 500 Tractor 11-12 | Accélérateur | **0650-1346** |
| Worker 500 4x4 01 | Accélérateur | **0650-1350** |
| Sportsman 550 (tous) 10-14 | Accélérateur | **0650-1347** |
| Sportsman 570 EFI 14-24 | Accélérateur | **0650-1608** |
| Sportsman 570 EFI EPS 14-20 | Accélérateur | **0650-1608** |

| MODÈLES | DESCRIPTION | RÉF. |
|---|---|---|
| **POLARIS (SUITE)** | | |
| Sportsman 570 EFI HD 16-20 | Accélérateur | **0650-1608** |
| Sportsman 570 EFI UTE HD 15 | Accélérateur | **0650-1608** |
| Sportsman 570 EFI X2 EPS 15 | Accélérateur | **0650-1608** |
| Sportsman 570 6x6 19-23 | Accélérateur | **0650-2083** |
| Sportsman 570 HD 15 | Accélérateur | **0650-1608** |
| Sportsman 570 HD EFI 14 | Accélérateur | **0650-1608** |
| Sportsman 570 EFI X2 EPS 18-24 | Accélérateur | **0650-2083** |
| Sportsman 570 Premium 21 | Accélérateur | **0650-1608** |
| Sportsman 570 SP 15-20 | Accélérateur | **0650-1608** |
| Sportsman 570 Trail 21 | Accélérateur | **0650-1608** |
| Sportsman 570 Ultimate Trail LE 21 | Accélérateur | **0650-1608** |
| Sportsman 570 Utility HD LE 21-24 | Accélérateur | **0650-1608** |
| Sportsman Forest 570 14 | Accélérateur | **0650-1608** |
| Sportsman Forest 570 EFI/EPS 14-15 | Accélérateur | **0650-1608** |
| Sportsman Touring 570 SP 15 | Accélérateur | **0650-1608** |
| Sportsman Touring 570 EFI 16-23 | Accélérateur | **0650-2083** |
| Sportsman Touring 570 Premium 20-24 | Accélérateur | **0650-2083** |
| Sportsman Touring 570 SP 16-20 | Accélérateur | **0650-2083** |
| Scrambler 850/ H.O./EPS 13-24 | Accélérateur | **0650-1343** |
| Sportsman 850 (tous) 14-24 | Accélérateur | **0650-1343** |
| Scrambler XP 1000 (tous) 14-18 | Accélérateur | **0650-1343** |
| Sportsman Touring 1000 15-21 | Accélérateur | **0650-1343** |
| Sportsman XP 1000 16 | Accélérateur | **0650-1343** |
| **SUZUKI** | | |
| LT80 QuadRunner 87-06 | Accélérateur | **0650-1335** |
| LT230E QuadRunner 87-93 | Accélérateur | **0650-1320** |
| LT250R QuadRacer 85-92 | Embrayage | **0652-1786** |
| LT-4WD 250 QuadRunner 87-89 | Accélérateur | **0650-1320** |
| LT-F250 QuadRunner 2WD 00-01 | Accélérateur | **0650-1317** |
| LT-F250 Ozark 02-03 | Frein à main/de stationnement arrière | **0653-0078** |
| | Accélérateur | **0650-1318** |
| LT-F250 Ozark 04-08 | Frein à main/de stationnement arrière | **0653-0078** |
| LT-F250 Ozark 09-14 | Frein à main/de stationnement arrière | **0653-0078** |
| | Accélérateur | **0650-1317** |
| LT-F250F 4WD QuadRunner 00-02 | Accélérateur | **0650-1317** |
| LT-Z250 04-08 | Accélérateur | **0650-1318** |
| LT-F300F KingQuad 00-02 | Accélérateur | **0650-1317** |
| LT-A400 KingQuad 2WD 08-09 | Frein arrière | **0653-0076** |
| LT-A400 Eiger 2WD 02-07 | Frein arrière | **0653-0076** |
| | Frein à main/de stationnement arrière | **0653-0080** |
| LT-A400F KingQuad 4WD 08-10 | Frein arrière | **0653-0076** |
| LT-A400F Eiger 4WD 02 | Frein à main/de stationnement arrière | **0653-0080** |
| LT-A400F Eiger 4WD 03-07 | Frein arrière | **0653-0076** |
| | Frein à main/de stationnement arrière | **0653-0080** |
| LT-F400 KingQuad 2WD 08 | Frein arrière | **0653-0076** |
| LT-F400 Eiger 2WD 02-07 | Frein arrière | **0653-0076** |
| | Frein à main/de stationnement arrière | **0653-0080** |
| LT-F400F KingQuad 4WD 08-10 | Frein arrière | **0653-0076** |
| LT-F400F Eiger 4WD 02-07 | Frein arrière | **0653-0076** |
| | Frein à main/de stationnement arrière | **0653-0080** |
| LT-Z400 QuadSport 03-08 | Embrayage | **0652-1785** |
| | Accélérateur | **0650-1314** |
| LT-Z400 QuadSport 09-14 | Embrayage | **0652-1785** |
| | Accélérateur | **0650-1312** |
| LTA-450X KingQuad 07-09 | Frein à main/de stationnement arrière | **0653-0081** |
| LTA-450X KingQuad 10 | Frein à main/de stationnement arrière | **0653-0081** |
| LT-R450 QuadRacer 06-08 | Embrayage | **0652-1784** |
| LT-R450 QuadRacer 09-11 | Embrayage | **0652-1784** |
| | Accélérateur | **0650-1312** |
| LT-A500X KingQuad 11-14 | Frein à main/de stationnement arrière | **0653-0062** |

**Suite de la section CÂBLES DE CONTRÔLE page suivante.**

Tous les produits avec une référence **MAGENTA GRAS** sont nouveaux en 2026.

## CÂBLES DE CONTRÔLE (SUITE)

| MODÈLES | DESCRIPTION | RÉF. |
|---|---|---|
| **SUZUKI (SUITE)** | | |
| LT-F500F QuadRunner 98-02 | Frein arrière | **0653-0077** |
| LT-F500F Vinson 03-04 | Frein à main/de stationnement arrière | **0653-0081** |
| LT-A700X KingQuad 05-07 | Accélérateur | **0650-1306** |
| | Frein arrière | **0653-0058** |
| | Frein à main/de stationnement arrière | **0653-0060** |
| LT-V700F TwinPeaks 04-05 | Accélérateur | **0650-1306** |
| | Frein arrière | **0653-0058** |
| | Frein à main/de stationnement arrière | **0653-0060** |
| LT-V700F TwinPeaks 06 | Accélérateur | **0650-1306** |
| LT-A750X KingQuad 08-14 | Frein à main/de stationnement arrière | **0653-0062** |
| **YAMAHA** | | |
| YFM50 Raptor 04-08 | Frein à main/de stationnement arrière | **0653-0085** |
| YFM80 Badger 92-01 | Frein à main/de stationnement arrière | **0653-0085** |
| | Accélérateur | **0650-1301** |
| YFM80 Grizzly 05-08 | Frein à main/de stationnement arrière | **0653-0085** |
| | Accélérateur | **0650-1301** |
| YFM80 Raptor 02-08 | Frein à main/de stationnement arrière | **0653-0085** |
| | Accélérateur | **0650-1301** |
| YFM90 Raptor 09-13 | Accélérateur | **0650-1302** |
| YFM100 Moto-4 89-91 | Frein à main/de stationnement arrière | **0653-0085** |
| | Accélérateur | **0650-1301** |
| YFM200 Moto-4 86 | Frein à main/de stationnement arrière | **0653-0086** |
| YFM200 Moto-4 87-88 | Frein à main/de stationnement arrière | **0653-0086** |
| | Accélérateur | **0650-1292** |
| YFM200 Moto-4 89 | Accélérateur | **0650-1292** |
| YFS200 Blaster 88-06 | Embrayage | **0652-1798** |
| | Accélérateur | **0650-1300** |
| YFM225 Moto-4 86 | Frein à main/de stationnement arrière | **0653-0086** |
| YFM225 Moto-4 87-88 | Frein à main/de stationnement arrière | **0653-0086** |
| | Accélérateur | **0650-1292** |
| YTM225 Tri-Moto 86 | Accélérateur | **0650-1362** |
| YFB250 Timberwolf 92-98 | Frein à main/de stationnement arrière | **0653-0085** |
| | Accélérateur | **0650-1362** |
| YFB250FW Timberwolf 94-00 | Accélérateur | **0650-1362** |
| | Frein à main/de stationnement arrière | **0653-0085** |
| YFM 250 Raptor 08-13 | Embrayage | **0652-1782** |
| YFM250 Bear Tracker 99-04 | Frein à main/de stationnement arrière | **0653-0087** |
| | Accélérateur | **0650-1294** |
| YFM250 Big Bear 07-09 | Frein à main/de stationnement arrière | **0653-0087** |
| | Accélérateur | **0650-1295** |
| YFM250 Moto-4 89-91 | Frein à main/de stationnement arrière | **0653-0086** |
| | Accélérateur | **0650-1292** |
| YFM250B Bruin 05-06 | Frein à main/de stationnement arrière | **0653-0087** |
| | Accélérateur | **0650-1295** |
| YFM350 Grizzly IRS 07-11 | Frein à main/de stationnement arrière | **0653-0088** |
| | Accélérateur | **0650-1364** |
| YFM350 Raptor 04-13 | Embrayage | **0652-1781** |
| YFM350 Warrior 87-92 | Embrayage | **0652-1696** |
| YFM350 Warrior 93-04 | Embrayage | **0652-1696** |
| | Accélérateur | **0650-1297** |
| YFM350BA Bruin 2WD 04-06 | Frein arrière | **0653-0083** |
| | Frein à main/de stationnement arrière | **0653-0064** |
| | Accélérateur | **0650-1364** |
| YFM350ER Moto-4 87 | Frein à main/de stationnement arrière | **0653-0086** |
| | Accélérateur | **0650-1292** |
| YFM350ER Moto-4 88-93 | Frein à main/de stationnement arrière | **0653-0086** |
| YFM350ER Moto-4 94-95 | Frein à main/de stationnement arrière | **0653-0086** |
| | Accélérateur | **0650-1297** |
| YFM350FA Bruin 4WD 04-06 | Frein arrière | **0653-0083** |
| | Frein à main/de stationnement arrière | **0653-0064** |
| | Accélérateur | **0650-1364** |
| YFM350FGW Grizzly 4WD 07-11 | Frein arrière | **0653-0083** |
| | Frein à main/de stationnement arrière | **0653-0064** |
| | Accélérateur | **0650-1364** |
| YFM350FGW Grizzly 4WD 12-14 | Frein à main/de stationnement arrière | **0653-0064** |
| | Accélérateur | **0650-1364** |
| YFM350FW Big Bear 87-92 | Frein à main/de stationnement arrière | **0653-0089** |
| YFM350FW Big Bear 93-96 | Frein à main/de stationnement arrière | **0653-0089** |
| | Accélérateur | **0650-1294** |
| YFM350FW Big Bear 97-99 | Frein à main/de stationnement arrière | **0653-0090** |
| YFM350GW Grizzly 2WD 07-11 | Frein arrière | **0653-0083** |
| | Frein à main/de stationnement arrière | **0653-0064** |
| | Accélérateur | **0650-1364** |

| MODÈLES | DESCRIPTION | RÉF. |
|---|---|---|
| **YAMAHA (SUITE)** | | |
| YFM350U Big Bear 96-98 | Frein à main/de stationnement arrière | **0653-0090** |
| | Accélérateur | **0650-1294** |
| YFM350U Big Bear 99 | Frein à main/de stationnement arrière | **0653-0090** |
| YFM350FX Wolverine 95-05 | Accélérateur | **0650-1294** |
| YFM350X Wolverine 06-09 | Frein arrière | **0653-0083** |
| | Accélérateur | **0650-1364** |
| YFZ350 Banshee 87-09 | Embrayage | **0652-1797** |
| | Accélérateur | **0650-1296** |
| YFM400 Big Bear 2WD 00-04 | Frein à main/de stationnement arrière | **0653-0091** |
| | Accélérateur | **0650-1295** |
| YFM400 Big Bear 4WD 00-06 | Frein à main/de stationnement arrière | **0653-0091** |
| | Accélérateur | **0650-1295** |
| YFM400 Big Bear IRS 07-12 | Accélérateur | **0650-1295** |
| YFM400 Grizzly IRS 07-08 | Frein à main/de stationnement arrière | **0653-0092** |
| | Accélérateur | **0650-1364** |
| YFM400 Kodiak 2WD 00-01 | Frein à main/de stationnement arrière | **0653-0064** |
| | Accélérateur | **0650-1364** |
| YFM400 Kodiak 2WD 03-04 | Frein arrière | **0653-0083** |
| | Frein à main/de stationnement arrière | **0653-0064** |
| | Accélérateur | **0650-1364** |
| YFM400 Kodiak 4WD 93-98 | Accélérateur | **0650-1294** |
| | Frein à main/de stationnement arrière | **0653-0090** |
| YFM400 Kodiak 4WD 99 | Frein à main/de stationnement arrière | **0653-0090** |
| YFM400 Kodiak 4WD 00-06 | Frein à main/de stationnement arrière | **0653-0092** |
| | Accélérateur | **0650-1364** |
| YFM450 Grizzly EPS 11-14 | Accélérateur | **0650-1364** |
| YFM450 Grizzly IRS 07 | Frein à main/de stationnement arrière | **0653-0092** |
| | Accélérateur | **0650-1364** |
| YFM450 Grizzly IRS 08-10 | Frein à main/de stationnement arrière | **0653-0088** |
| | Accélérateur | **0650-1364** |
| YFM450 Grizzly IRS 11-14 | Accélérateur | **0650-1364** |
| YFM450 Kodiak 03-06 | Frein à main/de stationnement arrière | **0653-0092** |
| | Accélérateur | **0650-1364** |
| YFM450FX Wolverine 450 4x4 06-10 | Frein à main/de stationnement arrière | **0653-0092** |
| | Accélérateur | **0650-1364** |
| YFZ450 04-09 | Accélérateur | **0650-1373** |
| | Embrayage | **0652-1780** |
| YFZ450 12-13 | Embrayage | **0652-1779** |
| YFZ450R 09-23 | Embrayage | **0652-1778** |
| | Accélérateur | **0650-1366** |
| YFZ450X 10-11 | Embrayage | **0652-1778** |
| | Accélérateur | **0650-1366** |
| YFM550 Grizzly 09-12 | Frein à main/de stationnement arrière | **0653-0065** |
| | Accélérateur | **0650-1291** |
| YFM550 Grizzly 13 | Frein à main/de stationnement arrière | **0653-0092** |
| | Accélérateur | **0650-1291** |
| YFM550 Grizzly 14 | Frein à main/de stationnement arrière | **0653-0065** |
| | Accélérateur | **0650-1364** |
| YFM550 Grizzly EPS 09-13 | Frein à main/de stationnement arrière | **0653-0065** |
| | Accélérateur | **0650-1291** |
| YFM550 Grizzly EPS 14 | Frein à main/de stationnement arrière | **0653-0065** |
| | Accélérateur | **0650-1364** |
| YFM600 Grizzly 98-01 | Frein à main/de stationnement arrière | **0653-0093** |
| YFM660 Grizzly 02-08 | Frein à main/de stationnement arrière | **0653-0100** |
| | Accélérateur | **0650-1367** |
| YFM660R Raptor 01-05 | Accélérateur | **0650-1363** |
| | Embrayage | **0652-1777** |
| YFM70G Grizzly 700 07-16 | Accélérateur | **0650-1291** |
| | Frein à main/de stationnement arrière | **0653-0065** |
| YFM70G Grizzly 700 EPS 08-16 | Frein à main/de stationnement arrière | **0653-0065** |
| | Accélérateur | **0650-1291** |
| YFM70G Grizzly 700 EPS (tous) 17-24 | Frein à main/de stationnement arrière | **0653-0065** |
| YFM70K Kodiak 700 16 | Frein à main/de stationnement arrière | **0653-0065** |
| | Accélérateur | **0650-1291** |
| YFM70K Kodiak 700 EPS 4WD 16 | Frein à main/de stationnement arrière | **0653-0065** |
| YFM700R Raptor 06-20 | Embrayage | **0652-1776** |
| | Accélérateur | **0650-1365** |
| YFM700R Raptor 21-24 | Embrayage | **0652-1776** |

Tous les produits avec une référence **MAGENTA GRAS** sont nouveaux en 2026.


0652-2415


0652-2403


0652-2417


0652-2402


0652-2411

MOOSE OFFROAD

## CÂBLES DE CHANGEMENT DE VITESSE

- Changement de vitesse difficile ou conflit de vitesse excessif ? Les câbles de changement de vitesse peuvent s'user ou se rompre avec le temps
- L'installation et le fonctionnement de cet assemblage de câbles sont comparables aux câbles d'origine
- Raccords en acier inoxydable robuste aux deux extrémités pour la résistance à la corrosion et la longévité

| MODÈLES | RÉF. |
|---|---|
| **CAN-AM** | |
| Defender HD5 (2 places) 17-19 | 0652-2427 |
| Defender HD5 (2 places) 20-21 | 0652-2982 |
| Commander 800 11-15 | 0652-2894 |
| Commander 800 16-20 | 0652-2421 |
| Defender HD8 (2 places) 16-19 | 0652-2427 |
| Defender HD8 (2 places) 20-21 | 0652-2982 |
| Defender MAX HD8 17-19 | 0652-2426 |
| Maverick Trail 800 18-21 | 0652-2425 |
| Defender HD9 (2 places) 22-23 | 0652-2982 |
| Commander 1000 11-15 | 0652-2894 |
| Commander 1000 16-20 | 0652-2421 |
| Commander 1000 21-23 | 0652-2425 |
| Commander MAX 1000 14-15 | 0652-2895 |
| Commander MAX 1000 21-23 | 0652-2983 |
| Defender HD10 (2 places) 16-19 | 0652-2427 |
| Defender HD10 (2 places) 20-23 | 0652-2982 |
| Defender MAX HD10 17-19 | 0652-2426 |
| Maverick Sport 1000 (2 places) 19-23 | 0652-2425 |
| Maverick Sport MAX 1000 19-23 | 0652-2983 |
| Maverick Trail 1000 18-23 | 0652-2425 |
| Maverick 1000 13-15 | 0652-2894 |
| Maverick 1000 16-18 | 0652-2421 |
| Maverick MAX 1000 14-15 | 0652-2895 |
| Maverick X3 Turbo (2 places) 17-23 | 0652-2423 |
| Maverick MAX X3 Turbo 17-23 | 0652-2424 |
| **HONDA** | |
| Big Red MUV 700 09-13 | 0652-3116 |
| Pioneer 700 (tous) 14-16 | 0652-3115 |
| Pioneer 1000 (tous les modèles sauf 7 places) 16-24 | 0652-3118 |
| Talon 1000 R/X (modèles 2 places uniquement) 19-24 | 0652-3117 |
| **KAWASAKI** | |
| MULE 600/610 05-16 | 0652-2973 |
| MULE SX 17-23 | 0652-2973 |
| MULE 3000/3010/3020 01-08 | 0652-2972 |
| MULE 4000/4010 09-23 | 0652-2972 |
| MULE 4000 Trans 18-21 | 0652-2976 |
| MULE 4010 Trans 11-23 | 0652-2976 |

| MODÈLES | RÉF. |
|---|---|
| **KAWASAKI (SUITE)** | |
| Teryx4 750 (modèles 4 places) 12-13 | 0652-2979 |
| Teryx 800 14-23 | 0652-2979 |
| Teryx4 800 (modèles 4 places) 14-23 | 0652-2979 |
| MULE PRO-FX/FXT 820 15-23 | 0652-2975 |
| MULE PRO-FXR 820 18-22 | 0652-2978 |
| MULE 3010 Diesel 03-08 | 0652-2977 |
| MULE 3010 Trans Diesel 07-08 | 0652-2974 |
| MULE 4010 Diesel 10-13 | 0652-2977 |
| MULE 4010 Trans Diesel 09-13 | 0652-2974 |
| MULE PRO -DX/DXT 16-22 | 0652-2975 |
| **POLARIS** | |
| Ranger EV (Full-Size) 23-24 | 0652-3030 |
| RZR 170 09-21 (câble de sélection avant) (câble de sélection arrière) | 0652-3460 0652-3456 |
| Ranger ETX 15-16 | 0652-2406 |
| Ranger 400 10-14 | 0652-2401 |
| Ranger Diesel 1000 15-18 | 0652-2406 |
| Ranger Diesel Crew 1000 15-18 | 0652-2415 |
| Ranger 500 06-08 | 0652-2403 |
| Ranger 500 09 | 0652-2418 |
| Ranger 500 10-13 | 0652-2401 |
| Ranger 500 Crew 11-13 | 0652-2404 |
| Ranger 500 19-22 | 0652-2406 |
| Ranger 500 26 | 0652-3459 |
| Ranger 570 14 | 0652-2420 |
| Ranger 570 15-21 | 0652-2406 |
| Ranger 570 (Full-Size) (toutes cabines standard) 18-25 | 0652-3454 |
| Ranger 570 (Mid-Size) (toutes cabines standard) 22-26 | 0652-3459 |
| Ranger Crew 570 15-22 | 0652-2415 |
| Ranger Crew 570 (Mid-Size) 22-26 | 0652-3457 |
| RZR 570 12-21 | 0652-2405 |
| Ranger 700 05-08 | 0652-2403 |
| Ranger 700 09 | 0652-2418 |
| Ranger 700 Crew 08-09 | 0652-2417 |
| Ranger 700 6x6 06-09 | 0652-2403 |
| Ranger 800 (2 places) 10-14 | 0652-2401 |

| MODÈLES | RÉF. |
|---|---|
| **POLARIS (SUITE)** | |
| Ranger 800 Crew 10-14 | 0652-2404 |
| Ranger 800 6x6 10-16 | 0652-2418 |
| RZR 800 2 places 08-14 | 0652-2402 |
| RZR-4 800 10-14 | 0652-2410 |
| ACE 900 16-19 | 0652-2892 |
| Ranger 900 XP 14-19 | 0652-2406 |
| Ranger 900 XP Crew 14-19 | 0652-2415 |
| Ranger 900 Diesel 11-14 | 0652-2409 |
| Ranger 900 Diesel Crew 11-14 | 0652-2419 |
| RZR 900 11-14 | 0652-2405 |
| RZR 900 2 places 15-24 | 0652-2414 |
| RZR-4 900 14-18 | 0652-2411 |
| RZR XP 4 12-13 | 0652-3455 |
| RZR Turbo (2 places) 16-21 | 0652-2412 |
| RZR Turbo-4 (tous les modèles 4 places) 16-21 | 0652-2413 |
| RZR Turbo R (2 places) 22-24 | 0652-2981 |
| RZR Turbo R-4 (tous modèles 4 places) 22-24 | 0652-3458 |
| RZR Pro-XP (2 places) 20-24 | 0652-2981 |
| RZR Pro-XP 4 (tous modèles 4 places y compris Pro S) 20-26 | 0652-3458 |
| General 1000 (modèles 2 places uniquement) 16-24 | 0652-2416 |
| General 4 1000 (modèles 4 places uniquement) 17-24 | 0652-2893 |
| Ranger XP 1000 17 | 0652-2406 |
| Ranger XP 1000 18-24 | 0652-3030 |
| Ranger XP 1000 Crew 17-18 | 0652-2415 |
| Ranger XP 1000 Crew 19-24 | 0652-3029 |
| RZR-S 1000 (modèles 2 places de 60 pouces uniquement) 16-24 | 0652-2414 |
| RZR-S4 1000 (modèles 4 places de 60 pouces uniquement) 19-21 | 0652-2411 |
| RZR XP 1000 (2 places) 14-24 | 0652-2412 |
| RZR XP 1000-4 14-24 | 0652-2413 |
| RZR RS1 18-22 | 0652-2980 |
| Ranger Diesel HST 15-17 | 0652-2406 |

PROX RACING PARTS

## CÂBLES D'EMBRAYAGE



- Dotés d'intérieurs de gaine en nylon pré-lubrifiés, et de gaines bien serrées
- Paroi externe de la gaine en PVC flexible, et câbles intérieurs durables en acier, qui offrent une grande résistance et un contrôle souple, afin d'assurer une conduite sans soucis
- Faciles à assembler en fonction de la longueur de chaque câble, avec toutes les fixations nécessaires

| MODÈLES | RÉF. |
|---|---|
| **CAN-AM** | |
| DS450 08-15 | 0652-2228 |

| MODÈLES | RÉF. |
|---|---|
| **YAMAHA** | |
| YFM250R Raptor 08-13 | 0652-2196 |

| MODÈLES | RÉF. |
|---|---|
| **YAMAHA (SUITE)** | |
| YFZ350 Banshee 87-09 | 0652-2239 |

Tous les produits avec une référence MAGENTA GRAS sont nouveaux en 2026.

MOOSE OFFROAD

## SÉLECTEURS DE VITESSE EN ACIER AVEC EMBOUT RETOURNABLE

- L'embout retournable permet d'éviter les accrocs dus aux broussailles ou aux rochers
- Les leviers en acier résistent aux impacts et à la torsion sans se briser
- Revêtement d'embout résistant en polyuréthane
- Les rainures trempées ne glissent pas et ne tournent pas


1602-1243

| MODÈLES | RÉF. |
|---|---|
| **HONDA** | |
| TRX250X 87-92 | **1602-1243** |
| TRX250 Recon 97-15 | **1602-1239** |
| TRX250R 86-89 | **1602-1244** |
| TRX300EX 88-01 | **1602-1243** |
| TRX300 2x4/4x4 88-99 | **1602-1241** |
| TRX350 Rancher 01-03 | **1602-1242** |
| TRX400EX/X 99-09, 12-15 | **1602-1240** |
| TRX400 Foreman 95-04 | **1602-1239** |

| MODÈLES | RÉF. |
|---|---|
| **HONDA (SUITE)** | |
| TRX450R 04-10 | **1602-1245** |
| TRX450S Foreman 98-04 | **1602-1239** |
| **KAWASAKI** | |
| KXF400 03-06 | **1602-1246** |
| **SUZUKI** | |
| LT-Z400 QuadSport 03-09 | **1602-1246** |
| LT-R450R QuadRacer 06-09 | **1602-1247** |

| MODÈLES | RÉF. |
|---|---|
| **YAMAHA** | |
| YFS200 Blaster 88-06 | **1602-1250** |
| YFZ350 Banshee 87-06 | **1602-1251** |
| YFZ450 04-15 | **1602-1249** |
| YFZ700 Raptor 06-15 | **1602-1248** |

PARTS EUROPE

## SÉLECTEUR DE VITESSE

### POUR HONDA

- Levier de changement de vitesse de type origine
- Sélecteur de vitesse et soufflet inclus



| MODÈLES | RÉF. |
|---|---|
| ATC185/200 (sauf 200M) | **13591** |


83-88042

EMGO

## SÉLECTEURS DE VITESSE EN ACIER AVEC EMBOUT RETOURNABLE

- Remplacement des leviers souples d'origine avec un acier robuste
- L'embout pliant permet d'éviter les accrocs
- Les rainures trempées ne glissent pas et ne tournent pas

| MODÈLES | RÉF. |
|---|---|
| **HONDA** | |
| TRX250X 87-92 | **83-88043** |
| TRX300EX Sportrax 93-03 | **83-88043** |
| TRX300FW FourTrax 88-00 | **83-88042** |
| TRX400EX 99-07 | **1602-1335** |
| TRX400FW Foreman 95-03 | **1602-1336** |
| TRX450FM Foreman 02-04 | **1602-1336** |
| TRX450S Foreman 98-01 | **1602-1336** |

| MODÈLES | RÉF. |
|---|---|
| **SUZUKI** | |
| LT-Z400 03-14 | **1602-1363**[1] |
| **YAMAHA** | |
| YFM350 Big Bear 87-98 | **1602-1325**[2] |
| YFZ350 Banshee 87-06 | **1602-1324**[1] |
| | **83-88075** |
| YFM350 Big Bear 98-99 | **1602-1326**[2] |
| YFM350 Wolverine 00-05 | **1602-1326**[2] |

| MODÈLES | RÉF. |
|---|---|
| **YAMAHA (SUITE)** | |
| YFM400 Big Bear 00-12 | **1602-1326**[2] |
| YFM400 Kodiak 93-98 | **1602-1325**[2] |
| YFM400 Kodiak 99 | **1602-1326**[2] |

[1] Aluminium.
[2] Sélecteur arrière.


1602-1572

MOOSE OFFROAD

## LEVIERS DE VITESSE MANUELS

- Compatibilité avec tous les modèles
- Les modèles universels se montent sur la plupart des pédales de sélection de vitesse pour quad
- Construction robuste avec montage renforcé

| DESCRIPTION | RÉF. |
|---|---|
| Universel, barre de 38 cm (15") | **1602-1572** |
| Universel, barre de 56 cm (22") | **1602-1573** |

| DESCRIPTION | RÉF. |
|---|---|
| Suzuki LT-F250 KingQuad, LT-A/LT-F400 Eiger, LT-F500 QuadRunner (tous) | **1602-1570** |
| Yamaha YFM350 Big Bear (tous) | **1602-1574** |

Tous les produits avec une référence **MAGENTA GRAS** sont nouveaux en 2026.

QUAD LOGIC

## MANIVELLES DE SÉLECTION DE VITESSE



1602-1406

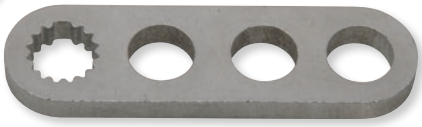

1602-1306

- L'utilisation d'acier robuste permet de réduire la désoxydation des cannelures
- Longueur et taille identiques à celles des manivelles d'origine
- Plaquées zinc afin de limiter la corrosion
- Installation facile

| MODÈLES | RÉF. D'ORIGINE | RÉF. |
|---|---|---|
| **POLARIS** | | |
| Ranger EV Fullsize 23-24 | 3235474 | **1602-1406** |
| Ranger 325 ETX 15-16 | 3235474 | **1602-1406** |
| Sportsman 325 ETX 08-14 | 3234584 | **1602-1306** |
| Trail Blazer 330 08-13 | 3234148 | **1602-1405** |
| Trail Boss 330 05-13 | 3234148 | **1602-1405** |
| Sportsman 335 99-00 | 3233153 | **1602-1307** |
| Sportsman 400 H.O. 11-14 | 3234584 | **1602-1306** |
| Sportsman 400 01-04 | 3233153 | **1602-1307** |
| Sportsman 400L 94-96 | 3233153 | **1602-1307** |
| Sportsman 450 H.O. 16-24 | 3234584 | **1602-1306** |
| ATP 500 05 | 3233906 | **1602-1305** |
| Ranger 500 04-10 | 3233825 | **1602-1308** |
| Ranger 500 4x4 17-22 | 3235474 | **1602-1406** |
| Sportsman 500 96-04 | 3233153 | **1602-1307** |
| Sportsman 500 6x6 00-07 | 3233153 | **1602-1307** |
| Sportsman 500 04-06 | 3233906 | **1602-1305** |
| Sportsman 500 08-13 | 3234584 | **1602-1306** |
| Sportsman 500 Touring 10 | 3233906 | **1602-1305** |
| Sportsman 550 09-14 | 3234724 | **1602-1309** |
| Ranger 570 4x4 15-25 | 3235474 | **1602-1406** |
| Sportsman 570 (tous) 14-24 | 3234584 | **1602-1306** |
| Sportsman 600 03-05 | 3233906 | **1602-1305** |

| MODÈLES | RÉF. D'ORIGINE | RÉF. |
|---|---|---|
| **POLARIS (SUITE)** | | |
| Ranger 650 TM 04-05 | 3233825 | **1602-1308** |
| Ranger 700 05-09 | 3233825 | **1602-1308** |
| Sportsman 700 02-06 | 3233906 | **1602-1305** |
| Ranger 800 10-14 | 3233825 | **1602-1308** |
| Sportsman 800 05-06 | 3233906 | **1602-1305** |
| Sportsman 800 X2 07 | 3233906 | **1602-1305** |
| Sportsman 800 08-14 | 3234584 | **1602-1306** |
| Sportsman 850 09-24 | 3234724 | **1602-1309** |
| Scrambler 850 13-24 | 3234724 | **1602-1309** |
| Ranger 900 Diesel 11 | 3233825 | **1602-1308** |
| Ranger XP 900 13-19 | 3235474 | **1602-1406** |
| RZR 900 11-14 | 3235227 | **1602-1304** |
| RZR Pro XP 20-25 | 3235227 | **1602-1304** |
| RZR Turbo 16-21 | 3235227 | **1602-1304** |
| RZR Turbo S/R 20-24 | 3235227 | **1602-1304** |
| Ranger 1000 Diesel 15-18 | 3235474 | **1602-1406** |
| Ranger 1000 (tous) 17-25 | 3235474 | **1602-1406** |
| Ranger HST 15-17 | 3235474 | **1602-1406** |
| RZR RS1 18-22 | 3235227 | **1602-1304** |
| RZR XP 1000 14-25 | 3235227 | **1602-1304** |
| Scrambler 1000 14-24 | 3234724 | **1602-1309** |
| Sportsman 1000 15-24 | 3234724 | **1602-1309** |

QUAD LOGIC

## SUPPORT POUR SÉLECTEUR DE VITESSE



- Une amélioration fantastique pour tous les Outlanders et Renegades de la génération 2, facile à installer
- Bras en aluminium taillé dans la masse 6061 pour éviter la casse du sélecteur en plastique
- Offre une sensation de solidité lors du changement de vitesse

| MODÈLES | RÉF. |
|---|---|
| **CAN-AM** | |
| Outlander 450/MAX/DPS 4x4 16-22 | **1602-1470** |
| Outlander 500/MAX 4x4 13-14 | **1602-1470** |
| Outlander L 500/MAX/DPS 4x4 15 | **1602-1470** |
| Outlander 500 DPS/XT/MAX DPS/MAX XL 4x4 13-15 | **1602-1470** |
| Outlander 570/MAX/DPS/XT 4x4 16-22 | **1602-1470** |
| Outlander 570 X mr 4x4 17-22 | **1602-1470** |
| Outlander L 570/DPS/LE/X mr/MAX/MAX L 4x4 16 | **1602-1470** |
| Outlander 650/DPS/X mr/XT/MAX DPS/MAX XT 4x4 13-22 | **1602-1470** |
| Outlander MAX 650 4x4 13-15 | **1602-1470** |
| Outlander 800R DPS/XT-P/MAX DPS 4x4 13-15 | **1602-1470** |
| Outlander 800R X mr 4x4 12, 15 | **1602-1470** |
| Outlander 800R/XL/MAX XT/MAX XT-P 4x4 12-15 | **1602-1470** |
| Outlander MAX 800R/LTD EFI 4x4 12 | **1602-1470** |

| MODÈLES | RÉF. |
|---|---|
| **CAN-AM (SUITE)** | |
| Outlander 850 4x4 19-22 | **1602-1470** |
| Outlander 850 DPS/X mr/XT/XT-P/MAX XT/MAX XT-P 4x4 16-22 | **1602-1470** |
| Outlander 850/MAX North Edition 4x4 18-22 | **1602-1470** |
| Outlander 1000 4x4 12 | **1602-1470** |
| Outlander 1000 DPS/X mr/XT-P 4x4 13-15 | **1602-1470** |
| Outlander 1000 XT 4x4 12-15 | **1602-1470** |
| Outlander 1000R DPS 4x4 16-19 | **1602-1470** |
| Outlander 1000R X xc 4x4 18-22 | **1602-1470** |
| Outlander 1000R X mr/XT/XT-P 4x4 16-22 | **1602-1470** |
| Renegade 1000 4x4/Renegade 1000 X xc 4x4 12-15 | **1602-1470** |
| Renegade 1000R 4x4 16-19 | **1602-1470** |
| Renegade 1000R X mr 4x4/Renegade 1000R X xc 4x4 16-22 | **1602-1470** |

MOOSE OFFROAD

## KIT DE SÉLECTEUR DE VITESSE RZR

### POUR POLARIS RZR



1602-1314



1602-1313



1602-1315

- Poignée de sélecteur de vitesse en aluminium taillé dans la masse
- Biellette inférieure en acier plaqué zinc
- Offre un passage des vitesse plus précis et une plus longue durée de vie que le sélecteur de vitesse d'origine
- Compatible avec tous les modèles et toutes les années de Polaris RZR

| DESCRIPTION | RÉF. |
|---|---|
| Noir | **1602-1314** |

| DESCRIPTION | RÉF. |
|---|---|
| Rouge | **1602-1313** |

| DESCRIPTION | RÉF. |
|---|---|
| Argent | **1602-1315** |

Tous les produits avec une référence **MAGENTA GRAS** sont nouveaux en 2026.

1602-1448



1602-1447



## SÉLECTEUR DE VITESSE

- En aluminium 6061 usiné CNC avec soin

| MODÈLES | RÉF. |
|---|---|
| **CAN-AM** | |
| Outlander 400 08-14 | **1602-1448** |
| Outlander 450 15-23 | **1602-1448** |
| Defender HD5/HD8/HD10 16-23 | **1602-1448** |
| Outlander 500 (tous) 07-15 | **1602-1448** |
| Renegade 500 (tous) 08-15 | **1602-1448** |
| Outlander 570 (tous) 16-23 | **1602-1448** |
| Renegade 570 (tous) 16-23 | **1602-1448** |
| Outlander 650 (tous) 06-23 | **1602-1448** |
| Renegade 650 (tous) 21-23 | **1602-1448** |
| Maverick Trail 800/1000 19-23 | **1602-1448** |
| Outlander 800 (tous) 06-15 | **1602-1448** |
| Renegade 800 (tous) 07-15 | **1602-1448** |
| Outlander 850 (tous) 16-23 | **1602-1448** |
| Renegade 850 (tous) 16-23 | **1602-1448** |
| Maverick Sport 19-23 1000 | **1602-1448** |
| Maverick X3 Turbo (tous) 17-23 | **1602-1448** |
| Outlander 1000 (tous) 12-23 | **1602-1448** |
| Renegade 1000 (tous) 12-23 | **1602-1448** |
| **POLARIS** | |
| Trailblazer 250 01-03 | **1602-1447** |

| MODÈLES | RÉF. |
|---|---|
| **POLARIS (SUITE)** | |
| Hawkeye 300/400 06-14 | **1602-1447** |
| Sportsman 300 08-10 | **1602-1447** |
| ACE 325 14-16 | **1602-1447** |
| Magnum 325 01-02 | **1602-1447** |
| Ranger ETX 15-16 | **1602-1447** |
| Trailboss 325/330 03-13 | **1602-1447** |
| Trailblazer 330 10-13 | **1602-1447** |
| Scrambler 400 01-02 | **1602-1447** |
| Sportsman 400 01-05 | **1602-1447** |
| Sportsman 400 H.O. 08-14 | **1602-1447** |
| Xplorer 400 01-02 | **1602-1447** |
| Sportsman 450 06-07 | **1602-1447** |
| Sportsman 450 H.O. 16-23 | **1602-1447** |
| ACE 500 17-19 | **1602-1447** |
| Magnum 500 01-02 | **1602-1447** |
| Ranger 500 09-13 | **1602-1447** |
| Ranger 500 17-23 | **1602-1447** |
| Scrambler 500 01-12 | **1602-1447** |
| Sportsman 500 (tous) 01-13 | **1602-1447** |
| Sportsman 550 09-14 | **1602-1447** |

| MODÈLES | RÉF. |
|---|---|
| **POLARIS (SUITE)** | |
| ACE 570 15-19 | **1602-1447** |
| Ranger 570 (tous) 14-23 | **1602-1447** |
| RZR 570 12-23 | **1602-1447** |
| Sportsman 570 (tous) 14-23 | **1602-1447** |
| Sportsman 600 03-05 | **1602-1447** |
| Ranger 700 07-09 | **1602-1447** |
| Sportsman 700 03-07 | **1602-1447** |
| Ranger 800 (tous) 10-16 | **1602-1447** |
| RZR 800 (tous) 08-14 | **1602-1447** |
| Sportsman 800 05-14 | **1602-1447** |
| Sportsman 850 (tous) 09-23 | **1602-1447** |
| ACE 900 16-19 | **1602-1447** |
| Ranger XP 900 (tous) 13-19 | **1602-1447** |
| RZR 900 (tous) 11-23 | **1602-1447** |
| RZR Turbo (tous) 16-23 | **1602-1447** |
| RZR Pro-XP (tous) 20-23 | **1602-1447** |
| RZR Pro-XP R 22-23 | **1602-1447** |
| Ranger XP 1000 (tous) 17-18 | **1602-1447** |
| RZR 1000 (tous) 14-23 | **1602-1447** |
| Sportsman 1000 (tous) 15-23 | **1602-1447** |



## ASSEMBLAGE DE LA PÉDALE D'ACCÉLÉRATEUR

- Remplacez la pédale d'accélérateur défectueuse de votre Ranger ou RZR par notre nouvelle pédale d'accélérateur
- Notre pédale est conforme aux spécifications de l'équipementier et coûte moins de la moitié du prix d'une pédale d'origine

| MODÈLES | RÉF. |
|---|---|
| **POLARIS** | |
| Ranger EV 15-22 | **1610-0663** |
| Ranger ETX (tous) 15-16 | **1610-0663** |
| Ranger 500 17-22 | **1610-0663** |
| Ranger 570 (tous) 15-23 | **1610-0663** |
| RZR 570 17-22 | **1610-0663** |

| MODÈLES | RÉF. |
|---|---|
| **POLARIS (SUITE)** | |
| Ranger 900 XP (tous) 14-19 | **1610-0663** |
| RZR 900 (tous) 15-23 | **1610-0663** |
| Ranger 1000 XP (tous) 17 | **1610-0663** |
| RZR RS1 18-22 | **1610-0663** |
| RZR 1000 S (tous) 16-23 | **1610-0663** |

| MODÈLES | RÉF. |
|---|---|
| **POLARIS (SUITE)** | |
| RZR 1000 XP (tous) 14-23 | **1610-0663** |
| RZR Turbo (tous) 16-21 | **1610-0663** |
| RZR Turbo R (tous) 22-23 | **1610-0663** |
| RZR Pro-XP (tous) 20-23 | **1610-0663** |
| RZR Pro R (tous) 22-23 | **1610-0663** |



## REPOSE-PIEDS QUAD UTILITAIRE

- Ajoute une traction renforcée aux platines repose-pieds d'origine
- Dimensions : 203 mm L x 76 mm l (8" x 3")
- Vente par lots de deux avec matériel de montage

| DESCRIPTION | RÉF. |
|---|---|
| Repose-pieds quad utilitaire | **1620-1562** |



## CÂBLE DE MAINTIEN

- Empêche tout ce qui, sur la piste, pourrait nuire à votre machine de se coincer entre la pédale de frein/le sélecteur de vitesse et le carter moteur
- Le câble robuste empêche les rochers et les souches de plier les pédales
- Le kit comprend trois câbles et des colliers de serrage

| DESCRIPTION | RÉF. |
|---|---|
| Câble de maintien | **MH05** |

Tous les produits avec une référence **MAGENTA GRAS** sont nouveaux en 2026.



## RÉTROVISEUR CENTRAL SSV ELITE SERIES

- Un rétroviseur central fixe, deux rétroviseurs réglables pour angle mort
- Confection de haute qualité
- Vaste plage d'ajustements
- Colliers de serrage/fixations low-profile
- Grand champ de vision
- Offre une vue parfaite sur n'importe quelle configuration d'arceau
- 35,5 cm l x 11,5 cm H (14" x 4 1/2")
- Livré avec cadre noir

| DESCRIPTION | RÉF. |
|---|---|
| Rétroviseur central Elite Series | 0640-1196 |



0640-1686



0640-1687



0640-1376

## RÉTROVISEUR LATÉRAL SSV ELITE SERIES

- Trois positions entièrement ajustables
- Rétroviseur ajustable pour angle mort
- Colliers de serrage/fixations universels low-profile
- Mécanisme pivotant double point
- Technologie anti-vibrations
- Les fixations Custom Clamp System (CCS) sont spécialement conçues pour s'adapter à tous les tubes ronds et à toutes les configurations d'arceaux de sécurité profilés, de manière discrète et personnalisée
- Le système Return To Home™ permet aux utilisateurs de régler l'angle d'ouverture et l'angle du rétroviseur sur une position personnalisée déterminée par l'utilisateur
- Vente à l'unité
- Compatible côtés gauche et droit
- Livré avec cadre noir
- Cadres couleur complémentaires vendus séparément

| DESCRIPTION | RÉF. |
|---|---|
| Rétroviseur latéral Elite Series Pro pour SSV | 0640-1686 |
| Rétroviseur latéral Elite Series Pro pour SSV avec projecteur | 0640-1687 |

| DESCRIPTION | RÉF. |
|---|---|
| Cadre complémentaire bleu | 0640-1376 |



0640-1688



0640-1373



## RÉTROVISEURS LATÉRAUX SSV ELITE SERIES

- Trois positions entièrement ajustables
- Colliers de serrage/fixations universels low-profile
- Mécanisme pivotant double point
- Technologie anti-vibrations
- Les fixations Custom Clamp System (CCS) sont spécialement conçues pour s'adapter à tous les tubes ronds et à toutes les configurations d'arceaux de sécurité profilés, de manière discrète et personnalisée
- Compatible côtés gauche et droit
- Vente par paire ou à l'unité
- Livré avec cadre noir
- Cadre décoratif et bras d'extension vendus séparément

| DESCRIPTION | RÉF. |
|---|---|
| Rétroviseur latéral SSV Elite Series (pc.) | 0640-1689 |
| Rétroviseurs latéraux SSV Elite Series (lot de 2) | 0640-1688 |

| DESCRIPTION | RÉF. |
|---|---|
| Cadre complémentaire rouge (unité) | 0640-1373 |
| Bras d'extension de rétroviseur de 50,8 mm (2") (pièce) | 0640-1855 |

Tous les produits avec une référence MAGENTA GRAS sont nouveaux en 2026.



## RÉTROVISEUR POUR SSV AVEC PLAFONNIER LED

- Le support low-profile est compatible avec la plupart des pare-brise et des toits
- Fabriqué avec des matériaux de qualité supérieure et conçu dans un souci de polyvalence
- La tête du miroir légèrement convexe augmente le champ de vision et vous donne une vue vraiment claire de ce qui se trouve derrière vous
- Le joint caoutchouté intégré réduisant les vibrations et la rotule réduisent considérablement les bruits à toutes les vitesses
- La rotule intégrée permet des micro-réglages à la volée
- Le meilleur champ de vision et la meilleure isolation anti-vibrations de sa catégorie

| DESCRIPTION | RÉF. |
|---|---|
| Rétroviseur pour SSV avec plafonnier LED | **0640-1716** |



**0640-0735**

## RÉTROVISEURS ARRIÈRE GRAND ANGLE STYLE AUTO

- Rotules doubles hautement ajustables
- Réglage facile par vis
- Verre de sécurité trempé résistant aux chocs et boîtier ABS très résistant
- Miroir convexe pour un angle de vue plus large et pour la stabilité de l'image
- Pontet en acier de 44 mm (1,75") et 51 mm (2") en option pour une résistance et une durabilité maximales
- Style assorti au rétroviseurs latéraux

| MODÈLES | RÉF. |
|---|---|
| **CAN-AM** | |
| Commander/Maverick (collier de serrage 50,8 mm (2")) | **0640-0857** |
| **JOHN DEERE** | |
| Gator HPX/XUV (collier de serrage 44,5 mm (1,75")) | **0640-0735** |

| MODÈLES | RÉF. |
|---|---|
| **KAWASAKI** | |
| MULE 3000 (collier de serrage 44,5 mm (1,75")) | **0640-0735** |
| **POLARIS** | |
| Modèles Ranger (collier de serrage 44,5 mm (1,75")) | **0640-0735** |
| RZR (collier de serrage 44,5 mm (1,75")) | **0640-0735** |



**0640-0386**

## RÉTROVISEUR ARRIÈRE INTÉRIEUR/ EXTÉRIEUR POUR SSV

- Rétroviseur arrière monté sur arceau
- Montage possible à l'intérieur ou à l'extérieur de la cabine sur l'arceau à l'aide d'un simple collier de serrage
- Très abordable et de grande qualité
- Grande surface de vision
- Angles de vue ajustables
- Style automobile
- Boîtier en plastique très résistant
- Bras en alliage moulé

| MODÈLES | RÉF. |
|---|---|
| Arctic Cat Prowler (ROPS rond) (44 mm (1,75")) | **0640-0386** |
| Can-Am Commander (51 mm avec cale (2")) | **0640-0582** |
| John Deere Gator HPX/XUV (44 mm (1,75")) | **0640-0386** |
| Kawasaki MULE 610 08-10 (51 mm avec cale (2")) | **0640-0582** |
| Kawasaki MULE 3000 (44 mm (1,75")) | **0640-0386** |

| MODÈLES | RÉF. |
|---|---|
| Kawasaki MULE 4000 08-10 (51 mm avec cale (2")) | **0640-0582** |
| Kubota RTV900, RTV1140 (51 mm avec cale (2")) | **0640-0582** |
| Modèles Polaris Ranger/RZR (44 mm (1,75")) | **0640-0386** |
| Yamaha Rhino (44 mm (1,75")) | **0640-0386** |

Tous les produits avec une référence **MAGENTA GRAS** sont nouveaux en 2026.



## RÉTROVISEUR INTÉRIEUR/LATÉRAL

- Le miroir convexe offre un angle de vue plus large et stabilise l'image
- Le dispositif de rabattement permet au miroir de se replier dans l'éventualité d'un choc
- La rotule permet un large éventail d'angles de vue
- Le boîtier en plastique ABS très résistant protège des dommages
- Verre trempé résistant aux chocs, offrant une sécurité accrue
- Pontets de 38,1 mm, (1,5"), 44,5 mm (1,75") et 50,8 mm (2") inclus
- Vente à l'unité

| DESCRIPTION | RÉF. |
|---|---|
| Rétroviseur intérieur/latéral | 0640-1685 |

0640-1085



## RÉTROVISEURS LATÉRAUX SSV

- La patte de fixation inclinable offre une plus grand choix d'angles de vue
- Dispositif ad hoc permettant de rabattre ou de replier le rétroviseur pour prévenir les dommages en cas de choc
- Verre de sécurité trempé résistant aux chocs
- Miroir convexe pour des angles de vue plus larges
- Réglage de la tension possible pour assurer la rigidité du rétroviseur
- Vente par lots de deux

| DESCRIPTION | RÉF. |
|---|---|
| Fixation de 38,1 mm (1,5") | 0640-1086 |
| Fixation de 44,5 mm (1,75") | 0640-1085 |

| DESCRIPTION | RÉF. |
|---|---|
| Collier de serrage 47,6 mm à 51,8 mm (1,875" à 2) | 0640-1087 |



0640-0754



0640-1088

## RÉTROVISEURS POUR ARCEAU PRO-FIT

### POUR POLARIS RANGER XP 900 13-18 ET TOUS LES MODÈLES 15-18

- Patte de fixation renforcée en acier
- Boîtier en plastique ABS résistant aux dommages
- Le miroir convexe offre un angle de vue plus large et stabilise l'image
- Verre trempé pour une sécurité accrue
- Rotules multiples pour une grande plage d'ajustement
- Le boîtier rabattable se plie automatiquement en cas de choc afin d'éviter que le rétroviseur se brise
- Rétroviseurs latéraux vendus par paire, rétroviseurs arrière vendus à l'unité

| DESCRIPTION | RÉF. |
|---|---|
| Rétroviseur | 0640-0754 |

| DESCRIPTION | RÉF. |
|---|---|
| Rétroviseurs latéraux (collier de serrage nouveau style) | 0640-1088 |

Tous les produits avec une référence **MAGENTA GRAS** sont nouveaux en 2026.



0640-1476



0640-1412

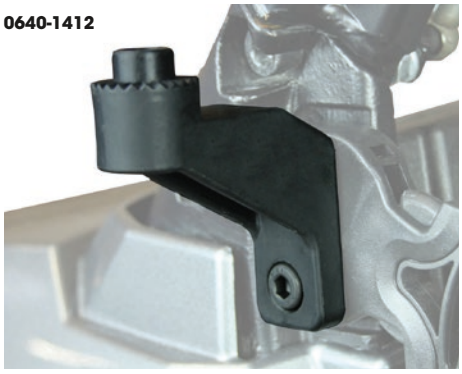

## ADAPTATEURS POUR RÉTROVISEUR LATÉRAL AVEC MÉCANISME DE FIXATION SUR SURFACE PLANE

### POUR ARCEAUX POLARIS PRO-FIT

- Compatibles avec les modèles Polaris Ranger équipés de l'arceau Pro-Fit
- Le design profil bas vous permet d'installer les deux rétroviseurs latéraux Elite Series
- L'adaptateur pour rétroviseur latéral, qui se monte sur l'arceau Pro-Fit, est également accompagné du matériel nécessaire pour fixation sur des surfaces planes
- Conçu avec le plus grand soin et avec des matériaux de grande qualité, chaque kit renferme tout le matériel d'adaptation indispensable pour un rétroviseur latéral Elite Series 0640-1194 ou 0640-1195

| DESCRIPTION | RÉF. |
|---|---|
| Fixations de rétroviseur pour arceaux Pro-Fit | **0640-1476** |
| Pour 1 rétroviseur latéral | **0640-1412** |

| DESCRIPTION | RÉF. |
|---|---|
| Pour 2 rétroviseurs latéraux | **0640-1414** |





## ADAPTATEUR POUR RÉTROVISEUR CENTRAL

### POUR ARCEAUX POLARIS PRO-FIT

- Pour fixer le rétroviseur central pour SSV Elite Series RÉF. 0640-1196 sur un véhicule Polaris doté de l'arceau Pro-Fit (sauf modèles Mid-Size)
- Les pièces semblent aussi authentiques que celles d'origine
- Matériaux et réalisation de qualité supérieure
- Chaque lot comprend les composants d'adaptateur requis pour 1 rétroviseur central

| DESCRIPTION | RÉF. |
|---|---|
| Adaptateur pour rétroviseur central | **0640-1413** |



0640-1711

## ADAPTATEURS DE RÉTROVISEURS

- Chaque lot comprend les composants d'adaptateur requis pour un rétroviseur

| MODÈLES | DESCRIPTION | RÉF. |
|---|---|---|
| **CAN-AM** | | |
| Maverick X3 (tous) | Support de rétroviseur latéral | **0640-1711** |
| | Support de rétroviseur intérieur | **0640-1715** |
| **CFMOTO** | | |
| UFORCE/ZFORCE (tous) | Support de rétroviseur latéral | **0640-1712** |

| MODÈLES | DESCRIPTION | RÉF. |
|---|---|---|
| **POLARIS** | | |
| Ranger Pro-Fit (tous) | Support de rétroviseur intérieur | **0640-1713** |
| **UNIVERSEL** | | |
| 2 vis | Support de rétroviseur intérieur | **0640-1714** |

## FIXATIONS DE RÉTROVISEUR

- Pour arceaux Polaris Pro Fit
- Vente par lots de deux

| DESCRIPTION | RÉF. |
|---|---|
| Fixations de rétroviseur | **0640-1752** |



Tous les produits avec une référence **MAGENTA GRAS** sont nouveaux en 2026.

MOOSE OFFROAD

## RÉTROVISEUR CLEARVIEW POUR QUAD AVEC ISOLANT ANTI-VIBRATIONS

- Perspective panoramique pour une distorsion visuelle réduite
- Fixation isolante anti-vibrations intégrée
- La structure dotée d'éléments en caoutchouc élimine les tremblements du rétroviseur
- Montage à gauche ou à droite
- Augmente le champ de vision, réduit les angles morts et minimise les vibrations du rétroviseur et le floutage
- Forme rectangulaire semi-convexe offrant une perspective panoramique pour une distorsion visuelle réduite
- Fixation isolante anti-vibrations intégrée et structure dotée d'éléments en caoutchouc pour éliminer quasiment les tremblements du rétroviseur lorsque le moteur tourne au ralenti ou sur des pistes accidentées
- La rotule avec tension par ressort pivote à 360° et s'incline de 15° pour un positionnement personnalisé
- Installation rapide et facile
- Montage à gauche ou à droite
- Compatible avec des tubes jusqu'à 25,4 mm de diamètre



| DESCRIPTION | RÉF. |
|---|---|
| Rétroviseur Clearview avec isolant anti-vibrations | 0640-1315 |



0640-0931



0640-0932



0640-0929

## RÉTROVISEURS D'EXTRÉMITÉ DE GUIDON

PARTS UNLIMITED

- Rétroviseurs d'extrémité de guidon pour guidons de 25,4 mm (1") et 22 mm (7/8")
- Compatible avec les côtés gauche et droit
- Vente à l'unité

| DESCRIPTION | DETAILS | RÉF. |
|---|---|---|
| Rond, noir | Lentille de 10 cm (4") ; tige de 12,5 cm (5") | 0640-0931 |
| Ovale, noir | Miroir de 10,5 cm (4,1") x 64 mm (2,5") ; support de 13,5 cm (5,25") | 0640-0932 |
| Semi-rectangulaire, noir | Lentille de 11,5 cm x 83 mm ; tige de 12,5 cm | 0640-0929 |







PARTS UNLIMITED

## RÉTROVISEURS RÉSISTANTS AUX CHOCS

- Support de carénage stable avec gabarit inclus
- Construction durable et résistante aux chocs
- Surface du rétroviseur convexe pour une meilleure visibilité
- Dimensions de la tête : 11,5 cm (4 1/2") l x 8,25 cm (3 1/4") H
- Dimensions de la tige : 10 cm (4") L
- Vente par lots de deux

| DESCRIPTION | RÉF. |
|---|---|
| Rétroviseurs résistants aux chocs | 0640-1691 |

PARTS EUROPE

## RÉTROVISEUR À FIXER SUR LE GUIDON

- Installation simple et rapide sur la plupart des guidons grâce à un crochet ajustable et à une fermeture par bande scratch
- Entièrement ajustable
- Construction noire anodisée
- Vente à l'unité

| DESCRIPTION | RÉF. |
|---|---|
| Rétroviseur à fixer sur le guidon | AM1000 |

PARTS UNLIMITED

## RÉTROVISEUR D'ANGLE À FIXER SUR LA MAIN

- Bande facilement réglable pour ajustement plus sûr
- Verre convexe pour une meilleure visibilité
- Large angle de vue
- Fixation universelle sur la main
- Dimensions : 9 cm (l) x 5,7 cm (H) (3,5" x 2,25")
- Vente à l'unité

| DESCRIPTION | RÉF. |
|---|---|
| Rétroviseur d'angle à fixer sur la main | 0640-1695 |

Tous les produits avec une référence MAGENTA GRAS sont nouveaux en 2026.



## KIT DE RÉTROVISEUR

### POUR RANGER/ GENERAL/DEFENDER

- Les colliers Cage Clamp personnalisés permettent au conducteur de positionner le rétroviseur à l'endroit qui lui convient
- Les colliers ont été pensés pour pouvoir être ajustés précisément sur la tubulure profilée de ces véhicules et être suffisamment robustes
- Le kit inclut deux colliers orientés vers l'extérieur, un rétroviseur panoramique de 15 cm (6") ainsi que l'ensemble du matériel de montage nécessaire pour équiper le SSV d'un côté

| DESCRIPTION | RÉF. |
|---|---|
| Kit de rétroviseur | **0640-1354** |





## KIT D'EXTENSION DE RÉTROVISEUR

### POUR POLARIS RANGER/GENERAL ET CAN AM DEFENDER

- Le kit inclut deux colliers orientés vers l'extérieur, un rétroviseur panoramique de 15 cm (6") ainsi que l'ensemble du matériel de montage nécessaire pour équiper le SSV d'un côté
- Les colliers ont été pensés pour pouvoir être ajustés précisément sur la tubulure profilée de ces véhicules et être suffisamment robustes
- Les colliers Cage Clamp personnalisés permettent au conducteur de positionner le rétroviseur à l'endroit qui lui convient
- Compatible avec les portes de cabine factory ou aftermarket
- Application du côté droit uniquement (difficile à voir du côté gauche lorsqu'il est utilisé avec la cabine)

| DESCRIPTION | RÉF. |
|---|---|
| Kit d'extension de rétroviseur | **0640-1493** |



**2006804**



**2006808**



**2006810**

## RÉTROVISEURS UNIVERSELS À CLAMP

- Rétroviseurs ronds de qualité supérieure de 98 mm (3 7/8") d'Emgo dotés de supports en acier et de plaques de maintien de rétroviseur en acier estampillé
- Disponibles avec des supports de 10 cm, 20,5 cm et 25,5 cm (4", 8" et 10") ; montage à droite ou à gauche
- Colliers de serrage pour guidons de 19 mm, 22 mm ou 25,4 mm (3/4", 7/8" ou 1") inclus
- Vente à l'unité

| LONGUEUR DU SUPPORT | RÉF. |
|---|---|
| 10 cm (4") | **2006804** |
| 20,5 cm (8") | **2006808** |

| LONGUEUR DU SUPPORT | RÉF. |
|---|---|
| 25,5 cm (10") | **2006810** |



## RÉTROVISEUR STYLE ENDURO

- Parfait pour une excursion style trail, ce rétroviseur se replie vers le bas en cas de choc
- Noir, il est entièrement ajustable pour de nombreuses applications
- Filetage de fixation de 10 mm
- Vente à l'unité

| DESCRIPTION | TAILLE DU MIROIR | TAILLE DU SUPPORT | RÉF. |
|---|---|---|---|
| Avec filetage de 10 mm | 11,5 cm (4 1/2") | 12,5 cm (5") | **0640-0066** |



## RÉTROVISEUR SSV

- Miroir convexe extra large pour un zone de vue plus large et plus claire
- Boîtier en plastique ABS robuste et durable
- Rotule extra renforcée de 10 mm pour un réglage facile
- Colliers de fixation de 38 mm, 44 mm et 51 mm (1 1/2", 1 3/4" and 2") inclus
- Dimensions du rétroviseur : 11,5 cm x 20,5 cm (4 1/2" x 8")
- Vente à l'unité

| DESCRIPTION | RÉF. |
|---|---|
| Rétroviseur SSV | **0640-1058** |



## FIXATION DE RÉTROVISEUR UNIVERSELLE

- Fixation universelle pour la plupart des cocottes d'embrayage
- Fixation miroir dotée d'un filetage standard de 10 mm
- Les trous de fixation mesurent 6 mm avec un entraxe de 31 mm (1,220")

**REMARQUE : Cette fixation n'est pas compatible avec les perches hydrauliques ou les modèles KTM.**

| DESCRIPTION | RÉF. |
|---|---|
| Fixation de rétroviseur universelle | **0641-0116** |

Tous les produits avec une référence **MAGENTA GRAS** sont nouveaux en 2026.

**ROUES**


**270** Moose Offroad

**301** ITP

**317** Table d’application roues

**319** DWT

**322** AMS


**ACCESSOIRES**


**323** Moyeux de roue

**324** Entretoises de roue

**325** Kits goujons de roue

**333** Roulements de roue/Roulements d’axe

**358** Kits de conversion de roulement de moyeu

**358** Graisseurs de roulements

**358** Bouchons de moyeu de roue

**359** Embouts de valve

**359** Masses d'équilibrage de roue

**359** Clous Twist/vis pour la glace

**360** Tendeurs de chaîne pour pneu

**360** Chaînes pour pneus

**361** Systèmes de chenilles Camso


# ROUES ET ACCESSOIRES

MOOSE OFFROAD




## ROUES 361X

- Contrôle à 100 % aux rayons X sur la ligne de production afin de garantir une qualité et une fiabilité optimales
- Bouchons centraux inclus
- Les roues 12x7, 12x8, 14x7 et 15x7 ont des capacités de charge respectives de 675 livres, 1 150 livres, 700 livres et 700 livres
- Non homologuées pour une utilisation sur les routes publiques (NHS)

| MODÈLES | POSITION | TAILLE | ENTRAXE | DÉPORT | RÉF. ROUE NOIRE | ÉCROU DE ROUE NOIR (16 PCS) | ÉCROU DE ROUE CHROMÉ |
|---|---|---|---|---|---|---|---|
| **CAN-AM** | | | | | | | |
| Outlander 330/400/500/570/650/800/850/1000 03-25 | Avant | 12x7 | 4/136 | 4+3 | **0230-1192** | **0232-0204** | **0232-0203** |
| | Arrière | 12x8 | 4/136 | 4+4 | **0230-1195** | **0232-0204** | **0232-0203** |
| | Avant/arrière | 14x7 | 4/136 | 4+3 | **0230-1198** | **0232-0204** | **0232-0203** |
| | Avant/arrière | 14x7 | 4/136 | 5+2 | **0230-1201** | **0232-0204** | **0232-0203** |
| Renegade 500/570/800/850/1000 09-23 | Avant | 12x7 | 4/136 | 4+3 | **0230-1192** | **0232-0204** | **0232-0203** |
| | Arrière | 12x8 | 4/136 | 4+4 | **0230-1195** | **0232-0204** | **0232-0203** |
| | Avant/arrière | 14x7 | 4/136 | 4+3 | **0230-1198** | **0232-0204** | **0232-0203** |
| | Avant/arrière | 14x7 | 4/136 | 5+2 | **0230-1201** | **0232-0204** | **0232-0203** |
| Commander 800/1000 13-25 | Avant/arrière | 14x7 | 4/136 | 4+3 | **0230-1198** | **0232-0204** | **0232-0203** |
| | Avant/arrière | 14x7 | 4/136 | 5+2 | **0230-1201** | **0232-0204** | **0232-0203** |
| | Avant/arrière | 15x7 | 4/136 | 5+2 | **0230-1204** | **0232-0204** | **0232-0203** |
| Defender 1000 16-25 | Avant/arrière | 14x7 | 4/136 | 4+3 | **0230-1198** | **0232-0204** | **0232-0203** |
| | Avant/arrière | 14x7 | 4/136 | 5+2 | **0230-1201** | **0232-0204** | **0232-0203** |
| | Avant/arrière | 15x7 | 4/136 | 5+2 | **0230-1204** | **0232-0204** | **0232-0203** |
| Maverick MAX 1000 14-25 | Avant/arrière | 14x7 | 4/136 | 4+3 | **0230-1198** | **0232-0204** | **0232-0203** |
| | Avant/arrière | 14x7 | 4/136 | 5+2 | **0230-1201** | **0232-0204** | **0232-0203** |
| | Avant/arrière | 15x7 | 4/136 | 5+2 | **0230-1204** | **0232-0204** | **0232-0203** |
| Maverick X3 (tous) | Avant/arrière | 14x7 | 4/136 | 5+2 | **0230-1201** | **0232-0204** | **0232-0203** |
| | Avant/arrière | 15x7 | 4/136 | 5+2 | **0230-1204** | **0232-0204** | **0232-0203** |
| **CFMOTO** | | | | | | | |
| CFORCE 500/600 07-23 | Avant/arrière | 14x7 | 4/110 | 5+2 | **0230-1202** | **0232-0204** | **0232-0203** |
| UFORCE 500/600/800 07-23 | Avant/arrière | 14x7 | 4/110 | 5+2 | **0230-1202** | **0232-0204** | **0232-0203** |
| ZFORCE 500/800/1000 12-23 | Avant/arrière | 14x7 | 4/110 | 5+2 | **0230-1202** | **0232-0204** | **0232-0203** |
| **HONDA** | | | | | | | |
| TRX420AT/500AT (IRS) Rancher 09-22 | Avant | 12x7 | 4/110 | 4+3 | **0230-1193** | **0232-0204** | **0232-0203** |
| | Arrière | 12x8 | 4/110 | 4+4 | **0230-1196** | **0232-0204** | **0232-0203** |
| | Avant/arrière | 14x7 | 4/110 | 5+2 | **0230-1202** | **0232-0204** | **0232-0203** |
| TRX500 Foreman Rubicon (IRS) 15-22 | Avant | 12x7 | 4/110 | 4+3 | **0230-1193** | **0232-0204** | **0232-0203** |
| | Arrière | 12x8 | 4/110 | 4+4 | **0230-1196** | **0232-0204** | **0232-0203** |
| | Avant/arrière | 14x7 | 4/110 | 5+2 | **0230-1202** | **0232-0204** | **0232-0203** |
| SxS500M/SxS700M2 Pioneer 500/700 14-24 | Avant | 12x7 | 4/110 | 4+3 | **0230-1193** | - | **0232-0209** |
| | Arrière | 12x8 | 4/110 | 4+4 | **0230-1196** | - | **0232-0209** |
| | Avant/arrière | 14x7 | 4/110 | 5+2 | **0230-1202** | - | **0232-0209** |
| | Avant/arrière | 15x7 | 4/110 | 5+2 | **0230-1205** | - | **0232-0209** |
| TRX650/680/700 Rincon 4x4 (IRS) 02-22 | Avant | 12x7 | 4/110 | 4+3 | **0230-1193** | **0232-0204** | **0232-0203** |
| | Arrière | 12x8 | 4/110 | 4+4 | **0230-1196** | **0232-0204** | **0232-0203** |
| | Avant/arrière | 14x7 | 4/110 | 5+2 | **0230-1202** | **0232-0204** | **0232-0203** |
| MUV700 Big Red 700 09-13 | Avant | 12x7 | 4/110 | 4+3 | **0230-1193** | - | **0232-0209** |
| | Arrière | 12x8 | 4/110 | 4+4 | **0230-1196** | - | **0232-0209** |
| | Avant/arrière | 14x7 | 4/110 | 5+2 | **0230-1202** | - | **0232-0209** |
| | Avant/arrière | 15x7 | 4/110 | 5+2 | **0230-1205** | - | **0232-0209** |
| SXS1000 Pioneer 1000 16-25 | Avant | 14x7 | 4/136 | 4+3 | **0230-1198** | - | **0232-0209** |
| | Arrière | 14x7 | 4/136 | 5+2 | **0230-1201** | - | **0232-0209** |
| | Avant/arrière | 15x7 | 4/136 | 5+2 | **0230-1204** | - | **0232-0209** |
| Talon 1000 19-25 | Avant/arrière | 15x7 | 4/136 | 5+2 | **0230-1204** | - | **0232-0209** |

**AVERTISSEMENT DE SÉCURITÉ :** LORSQUE VOUS CHOISISSEZ DES ROUES PERSONNALISÉES, LES PNEUS UTILISÉS POUR VOTRE APPLICATION DOIVENT AVOIR UN INDICE DE CHARGE ET UN INDICE DE VITESSE SUPÉRIEURS OU ÉGAUX À CEUX DES PNEUS MONTÉS D'ORIGINE. CONSULTEZ LES PUBLICATIONS ET/OU LES SITES INTERNET DU FABRICANT POUR OBTENIR DES INFORMATIONS COMPLÈTES SUR LES ROUES.

Tous les produits avec une référence **MAGENTA GRAS** sont nouveaux en 2026.

## ROUES 361X (SUITE)

| MODÈLES | POSITION | TAILLE | ENTRAXE | DÉPORT | RÉF. ROUE NOIRE | ÉCROU DE ROUE NOIR (16 PCS) | ÉCROU DE ROUE CHROMÉ |
|---|---|---|---|---|---|---|---|
| **KAWASAKI** | | | | | | | |
| MULE série 2500/3000/4010 (tous) | Avant | 12x7 | 4/136 | 4+3 | **0230-1192** | **0232-0208** | **0232-0207** |
| | Arrière | 12x8 | 4/136 | 4+4 | **0230-1195** | **0232-0208** | **0232-0207** |
| **Remarque : Un kit de rehausse est nécessaire pour les pneus d'une largeur supérieure ou égale à 26".** | Avant/arrière | 14x7 | 4/136 | 4+3 | **0230-1198** | **0232-0208** | **0232-0207** |
| | Avant/arrière | 14x7 | 4/136 | 5+2 | **0230-1201** | **0232-0208** | **0232-0207** |
| | Avant/arrière | 15x7 | 4/136 | 5+2 | **0230-1204** | **0232-0208** | **0232-0207** |
| KVF650 Brute Force 650I 4x4 (IRS) 06-22 | Avant | 12x7 | 4/110 | 4+3 | **0230-1193** | **0232-0204** | **0232-0203** |
| | Arrière | 12x8 | 4/110 | 4+4 | **0230-1196** | **0232-0204** | **0232-0203** |
| | Arrière | 14x7 | 4/110 | 5+2 | **0230-1202** | **0232-0204** | **0232-0203** |
| KVF750 Brute Force 4x4 (IRS) 05-25 | Avant | 12x7 | 4/110 | 4+3 | **0230-1193** | **0232-0204** | **0232-0203** |
| | Arrière | 12x8 | 4/110 | 4+4 | **0230-1196** | **0232-0204** | **0232-0203** |
| | Arrière | 14x7 | 4/110 | 5+2 | **0230-1202** | **0232-0204** | **0232-0203** |
| Teryx 750/800 08-23 | Avant | 12x7 | 4/136 | 4+3 | **0230-1192** | **0232-0208** | **0232-0207** |
| | Arrière | 12x8 | 4/136 | 4+4 | **0230-1195** | **0232-0208** | **0232-0207** |
| | Avant/arrière | 14x7 | 4/136 | 4+3 | **0230-1198** | **0232-0208** | **0232-0207** |
| | Avant/arrière | 14x7 | 4/136 | 5+2 | **0230-1201** | **0232-0208** | **0232-0207** |
| | Avant/arrière | 15x7 | 4/136 | 5+2 | **0230-1204** | **0232-0208** | **0232-0207** |
| MULE PRO-FXT 820 15-22 | Avant | 12x7 | 4/156 | 4+3 | **0230-1191** | **0232-0208** | **0232-0207** |
| | Arrière | 12x8 | 4/156 | 4+4 | **0230-1194** | **0232-0208** | **0232-0207** |
| | Avant/arrière | 14x7 | 4/156 | 4+3 | **0230-1197** | **0232-0208** | **0232-0207** |
| | Avant/arrière | 14x7 | 4/156 | 5+2 | **0230-1200** | **0232-0208** | **0232-0207** |
| | Avant/arrière | 15x7 | 4/156 | 5+2 | **0230-1203** | **0232-0208** | **0232-0207** |
| KRF1000 Teryx KRX 1000 20-22 | Avant/arrière | 15x7 | 4/156 | 5+2 | **0230-1203** | **0232-0208** | **0232-0207** |
| **KYMCO** | | | | | | | |
| MXU 450/500/700 08-20 | Avant | 12x7 | 4/110 | 4+3 | **0230-1193** | **0232-0204** | **0232-0203** |
| UXV 450/500/700 08-20 | Arrière | 12x8 | 4/110 | 4+4 | **0230-1196** | **0232-0204** | **0232-0203** |
| | Arrière | 14x7 | 4/110 | 5+2 | **0230-1202** | **0232-0204** | **0232-0203** |
| **POLARIS** | | | | | | | |
| Ranger ETX/570/EV/800 6x6 4x4 03-25 | Avant/arrière | 14x7 | 4/156 | 4+3 | **0230-1197** | **0232-0206** | **0232-0205** |
| | Avant/arrière | 14x7 | 4/156 | 5+2 | **0230-1200** | **0232-0206** | **0232-0205** |
| | Avant/arrière | 15x7 | 4/156 | 5+2 | **0230-1203** | **0232-0206** | **0232-0205** |
| Sportsman 335 99-06 | Avant | 12x7 | 4/156 | 4+3 | **0230-1191** | **0232-0206** | **0232-0205** |
| | Arrière | 12x8 | 4/156 | 4+4 | **0230-1194** | **0232-0206** | **0232-0205** |
| | Avant | 14x7 | 4/156 | 4+3 | **0230-1197** | **0232-0206** | **0232-0205** |
| | Arrière | 14x7 | 4/156 | 5+2 | **0230-1200** | **0232-0206** | **0232-0205** |
| Sportsman 400/450 01-13 | Avant | 12x7 | 4/156 | 4+3 | **0230-1191** | **0232-0206** | **0232-0205** |
| | Arrière | 12x8 | 4/156 | 4+4 | **0230-1194** | **0232-0206** | **0232-0205** |
| | Avant | 14x7 | 4/156 | 4+3 | **0230-1197** | **0232-0206** | **0232-0205** |
| | Arrière | 14x7 | 4/156 | 5+2 | **0230-1200** | **0232-0206** | **0232-0205** |
| Magnum 500 02-06 | Avant | 12x7 | 4/156 | 4+3 | **0230-1191** | **0232-0206** | **0232-0205** |
| | Arrière | 12x8 | 4/156 | 4+4 | **0230-1194** | **0232-0206** | **0232-0205** |
| | Avant | 14x7 | 4/156 | 4+3 | **0230-1197** | **0232-0206** | **0232-0205** |
| | Arrière | 14x7 | 4/156 | 5+2 | **0230-1200** | **0232-0206** | **0232-0205** |
| Sportsman 500 96-13 | Avant | 12x7 | 4/156 | 4+3 | **0230-1191** | **0232-0206** | **0232-0205** |
| | Arrière | 12x8 | 4/156 | 4+4 | **0230-1194** | **0232-0206** | **0232-0205** |
| | Avant | 14x7 | 4/156 | 4+3 | **0230-1197** | **0232-0206** | **0232-0205** |
| | Arrière | 14x7 | 4/156 | 5+2 | **0230-1200** | **0232-0206** | **0232-0205** |
| Sportsman X2 500/550/800 09-18 | Avant | 12x7 | 4/156 | 4+3 | **0230-1191** | **0232-0206** | **0232-0205** |
| | Arrière | 12x8 | 4/156 | 4+4 | **0230-1194** | **0232-0206** | **0232-0205** |
| | Avant | 14x7 | 4/156 | 4+3 | **0230-1197** | **0232-0206** | **0232-0205** |
| | Arrière | 14x7 | 4/156 | 5+2 | **0230-1200** | **0232-0206** | **0232-0205** |
| Sportsman XP 550/700/800/850/1000 09-22 | Avant | 12x7 | 4/156 | 4+3 | **0230-1191** | **0232-0204** | **0232-0203** |
| **Remarque : La largeur du Sportsman XP 2009 augmente de 5" en combinaison avec des roues aftermarket.** | Arrière | 12x8 | 4/156 | 4+4 | **0230-1194** | **0232-0204** | **0232-0203** |
| | Avant | 14x7 | 4/156 | 4+3 | **0230-1197** | **0232-0204** | **0232-0203** |
| | Arrière | 14x7 | 4/156 | 5+2 | **0230-1200** | **0232-0204** | **0232-0203** |
| Ranger 570 (Full Size) 14-23 | Avant/arrière | 14x7 | 4/156 | 4+3 | **0230-1197** | **-** | **0232-0209** |
| | Avant/arrière | 14x7 | 4/156 | 5+2 | **0230-1200** | **-** | **0232-0209** |
| | Avant/arrière | 15x7 | 4/156 | 5+2 | **0230-1203** | **-** | **0232-0209** |
| RZR 570 14-23, RZR 800/900 XP 08-14 | Avant/arrière | 14x7 | 4/156 | 4+3 | **0230-1197** | **0232-0206** | **0232-0205** |
| | Avant/arrière | 14x7 | 4/156 | 5+2 | **0230-1200** | **0232-0206** | **0232-0205** |
| | Avant/arrière | 15x7 | 4/156 | 5+2 | **0230-1203** | **0232-0206** | **0232-0205** |
| Sportsman 570 14-17 | Avant | 12x7 | 4/156 | 4+3 | **0230-1191** | **0232-0206** | **0232-0205** |
| | Arrière | 12x8 | 4/156 | 4+4 | **0230-1194** | **0232-0206** | **0232-0205** |
| | Avant | 14x7 | 4/156 | 4+3 | **0230-1197** | **0232-0206** | **0232-0205** |
| | Arrière | 14x7 | 4/156 | 5+2 | **0230-1200** | **0232-0206** | **0232-0205** |

**Suite de la section ROUES 361X page suivante.**

**AVERTISSEMENT DE SÉCURITÉ :** LORSQUE VOUS CHOISISSEZ DES ROUES PERSONNALISÉES, LES PNEUS UTILISÉS POUR VOTRE APPLICATION DOIVENT AVOIR UN INDICE DE CHARGE ET UN INDICE DE VITESSE SUPÉRIEURS OU ÉGAUX À CEUX DES PNEUS MONTÉS D'ORIGINE. CONSULTEZ LES PUBLICATIONS ET/OU LES SITES INTERNET DU FABRICANT POUR OBTENIR DES INFORMATIONS COMPLÈTES SUR LES ROUES.

Tous les produits avec une référence **MAGENTA GRAS** sont nouveaux en 2026.

## ROUES 361X (SUITE)

| MODÈLES | POSITION | TAILLE | ENTRAXE | DÉPORT | RÉF. ROUE NOIRE | ÉCROU DE ROUE NOIR (16 PCS) | ÉCROU DE ROUE CHROMÉ |
|---|---|---|---|---|---|---|---|
| **POLARIS (SUITE)** | | | | | | | |
| Sportsman Ace 570/900 14-22 | Avant | 12x7 | 4/156 | 4+3 | **0230-1191** | **0232-0206** | **0232-0205** |
| | Arrière | 12x8 | 4/156 | 4+4 | **0230-1194** | **0232-0206** | **0232-0205** |
| | Avant | 14x7 | 4/156 | 4+3 | **0230-1197** | **0232-0206** | **0232-0205** |
| | Arrière | 14x7 | 4/156 | 5+2 | **0230-1200** | **0232-0206** | **0232-0205** |
| Sportsman 600 03-09 | Avant | 12x7 | 4/156 | 4+3 | **0230-1191** | **0232-0206** | **0232-0205** |
| | Arrière | 12x8 | 4/156 | 4+4 | **0230-1194** | **0232-0206** | **0232-0205** |
| | Avant | 14x7 | 4/156 | 4+3 | **0230-1197** | **0232-0206** | **0232-0205** |
| | Arrière | 14x7 | 4/156 | 5+2 | **0230-1200** | **0232-0206** | **0232-0205** |
| Sportsman 700 02-09 | Avant | 12x7 | 4/156 | 4+3 | **0230-1191** | **0232-0206** | **0232-0205** |
| | Arrière | 12x8 | 4/156 | 4+4 | **0230-1194** | **0232-0206** | **0232-0205** |
| | Avant | 14x7 | 4/156 | 4+3 | **0230-1197** | **0232-0206** | **0232-0205** |
| | Arrière | 14x7 | 4/156 | 5+2 | **0230-1200** | **0232-0206** | **0232-0205** |
| Sportsman 800 05-14 | Avant | 12x7 | 4/156 | 4+3 | **0230-1191** | **0232-0206** | **0232-0205** |
| | Arrière | 12x8 | 4/156 | 4+4 | **0230-1194** | **0232-0206** | **0232-0205** |
| | Avant | 14x7 | 4/156 | 4+3 | **0230-1197** | **0232-0206** | **0232-0205** |
| | Arrière | 14x7 | 4/156 | 5+2 | **0230-1200** | **0232-0206** | **0232-0205** |
| Ranger XP 900/1000 14-25 | Avant/arrière | 14x7 | 4/156 | 4+3 | **0230-1197** | - | **0232-0209** |
| | Avant/arrière | 14x7 | 4/156 | 5+2 | **0230-1200** | - | **0232-0209** |
| | Avant/arrière | 15x7 | 4/156 | 5+2 | **0230-1203** | - | **0232-0209** |
| RZR 900/XC/S 15-23 | Avant/arrière | 14x7 | 4/156 | 4+3 | **0230-1197** | - | **0232-0209** |
| | Avant/arrière | 14x7 | 4/156 | 5+2 | **0230-1200** | - | **0232-0209** |
| | Avant/arrière | 15x7 | 4/156 | 5+2 | **0230-1203** | - | **0232-0209** |
| General 1000 17-25 | Avant/arrière | 14x7 | 4/156 | 4+3 | **0230-1197** | - | **0232-0209** |
| | Avant/arrière | 14x7 | 4/156 | 5+2 | **0230-1200** | - | **0232-0209** |
| | Avant/arrière | 15x7 | 4/156 | 5+2 | **0230-1203** | - | **0232-0209** |
| RZR 1000 XP/4 14-25 | Avant/arrière | 14x7 | 4/156 | 4+3 | **0230-1197** | - | **0232-0209** |
| | Avant/arrière | 14x7 | 4/156 | 5+2 | **0230-1200** | - | **0232-0209** |
| | Avant/arrière | 15x7 | 4/156 | 5+2 | **0230-1203** | - | **0232-0209** |
| **SUZUKI** | | | | | | | |
| KingQuad 450/700/750 (IRS) 06-25 | Avant | 12x7 | 4/110 | 4+3 | **0230-1193** | **0232-0204** | **0232-0203** |
| | Arrière | 12x8 | 4/110 | 4+4 | **0230-1196** | **0232-0204** | **0232-0203** |
| | Arrière | 14x7 | 4/110 | 5+2 | **0230-1202** | **0232-0204** | **0232-0203** |
| **YAMAHA** | | | | | | | |
| YFM350FG Grizzly 4x4 (axe droit) 07-15 | Avant | 12x7 | 4/110 | 4+3 | **0230-1193** | **0232-0204** | **0232-0203** |
| | Arrière | 12x8 | 4/110 | 4+4 | **0230-1196** | **0232-0204** | **0232-0203** |
| | Arrière | 14x7 | 4/110 | 5+2 | **0230-1202** | **0232-0204** | **0232-0203** |
| YFM400F/M Big Bear 400 IRS 07-11 | Avant | 12x7 | 4/110 | 4+3 | **0230-1193** | **0232-0204** | **0232-0203** |
| | Arrière | 12x8 | 4/110 | 4+4 | **0230-1196** | **0232-0204** | **0232-0203** |
| | Arrière | 14x7 | 4/110 | 5+2 | **0230-1202** | **0232-0204** | **0232-0203** |
| YFM400/450/550/700 Grizzly 4x4 07-25 | Avant | 12x7 | 4/110 | 4+3 | **0230-1193** | **0232-0204** | **0232-0203** |
| | Arrière | 12x8 | 4/110 | 4+4 | **0230-1196** | **0232-0204** | **0232-0203** |
| | Arrière | 14x7 | 4/110 | 5+2 | **0230-1202** | **0232-0204** | **0232-0203** |
| YFM400/450 Kodiak 4x4 (IRS) 05-06 | Avant | 12x7 | 4/110 | 4+3 | **0230-1193** | **0232-0204** | **0232-0203** |
| | Arrière | 12x8 | 4/110 | 4+4 | **0230-1196** | **0232-0204** | **0232-0203** |
| | Arrière | 14x7 | 4/110 | 5+2 | **0230-1202** | **0232-0204** | **0232-0203** |
| YXR450/660/700 Rhino 04-13 | Avant | 12x7 | 4/110 | 4+3 | **0230-1193** | **0232-0204** | **0232-0203** |
| | Arrière | 12x8 | 4/110 | 4+4 | **0230-1196** | **0232-0204** | **0232-0203** |
| | Avant/arrière | 14x7 | 4/110 | 5+2 | **0230-1202** | **0232-0204** | **0232-0203** |
| | Avant/arrière | 15x7 | 4/110 | 5+2 | **0230-1205** | **0232-0204** | **0232-0203** |
| YFM660 Grizzly 02-09 | Avant | 12x7 | 4/110 | 4+3 | **0230-1193** | **0232-0204** | **0232-0203** |
| | Arrière | 12x8 | 4/110 | 4+4 | **0230-1196** | **0232-0204** | **0232-0203** |
| | Arrière | 14x7 | 4/110 | 5+2 | **0230-1202** | **0232-0204** | **0232-0203** |
| YFM70K Kodiak 16-22 | Avant | 12x7 | 4/110 | 4+3 | **0230-1193** | **0232-0204** | **0232-0203** |
| | Arrière | 12x8 | 4/110 | 4+4 | **0230-1196** | **0232-0204** | **0232-0203** |
| | Arrière | 14x7 | 4/110 | 5+2 | **0230-1202** | **0232-0204** | **0232-0203** |
| YXM700 Viking 14-25 | Avant/arrière | 14x7 | 4/110 | 5+2 | **0230-1202** | **0232-0208** | **0232-0207** |
| | Avant/arrière | 15x7 | 4/110 | 5+2 | **0230-1205** | **0232-0208** | **0232-0207** |
| YXF Wolverine X4 850 16-25 | Avant/arrière | 14x7 | 4/110 | 5+2 | **0230-1202** | **0232-0208** | **0232-0207** |
| | Avant/arrière | 15x7 | 4/110 | 5+2 | **0230-1205** | **0232-0208** | **0232-0207** |
| YXF Wolverine (Compact) RMAX2/RMAX4 1000 21-25 | Avant/arrière | 14x7 | 4/156 | 4+3 | **0230-1197** | **0232-0208** | **0232-0207** |
| | Avant/arrière | 14x7 | 4/156 | 5+2 | **0230-1200** | **0232-0208** | **0232-0207** |
| | Avant/arrière | 15x7 | 4/156 | 5+2 | **0230-1203** | **0232-0208** | **0232-0207** |
| YXZ1000R 16-18 | Avant/arrière | 14x7 | 4/110 | 5+2 | **0230-1202** | **0232-0208** | **0232-0207** |
| | Avant/arrière | 15x7 | 4/110 | 5+2 | **0230-1205** | **0232-0208** | **0232-0207** |
| YXZ1000R 19-23 | Avant/arrière | 14x7 | 4/156 | 4+3 | **0230-1197** | **0232-0208** | **0232-0207** |
| | Avant/arrière | 14x7 | 4/156 | 5+2 | **0230-1200** | **0232-0208** | **0232-0207** |
| | Avant/arrière | 15x7 | 4/156 | 5+2 | **0230-1203** | **0232-0208** | **0232-0207** |

**AVERTISSEMENT DE SÉCURITÉ :** LORSQUE VOUS CHOISISSEZ DES ROUES PERSONNALISÉES, LES PNEUS UTILISÉS POUR VOTRE APPLICATION DOIVENT AVOIR UN INDICE DE CHARGE ET UN INDICE DE VITESSE SUPÉRIEURS OU ÉGAUX À CEUX DES PNEUS MONTÉS D'ORIGINE. CONSULTEZ LES PUBLICATIONS ET/OU LES SITES INTERNET DU FABRICANT POUR OBTENIR DES INFORMATIONS COMPLÈTES SUR LES ROUES.

Tous les produits avec une référence **MAGENTA GRAS** sont nouveaux en 2026.




Usiné noir




Noir mat




Bronze

## ROUES 416X

- Conçues pour affronter les bois, la boue et le sable
- Contrôle à 100 % aux rayons X sur la ligne de production afin de garantir une qualité et une fiabilité optimales
- Bouchons centraux inclus
- La taille 12x7 affiche une capacité de charge de 675 livres, 12x8 jusqu'à 1 150 livres,14x7 jusqu'à 700 livres, 14x8 jusqu'à 1 300 livres et 15x7 jusqu'à 700 livres

| MODÈLES | POSITION | TAILLE | ENTRAXE | DÉPORT | ROUE USINÉE NOIRE - RÉF. | ROUE NOIR MAT - RÉF. | ROUE BRONZE - RÉF. | ÉCROU DE ROUE NOIR (16 PCS) | ÉCROU DE ROUE CHROMÉ |
|---|---|---|---|---|---|---|---|---|---|
| **BOMBARDIER/CAN-AM** | | | | | | | | | |
| Outlander 330/400/500/570/ 650/800/850/1000 03-25 | Av. | 12x7 | 4/136 | 4+3 | **0230-1138** | - | **0230-1168** | **0232-0204** | **0232-0203** |
| | Arr. | 14x8 | 4/136 | 4+4 | **0230-1150** | - | **0230-1180** | **0232-0204** | **0232-0203** |
| Renegade 500/570/800/850/1000 09-25 | F | 12x7 | 4/136 | 4+3 | **0230-1138** | - | **0230-1168** | **0232-0204** | **0232-0203** |
| | Arr. | 14x8 | 4/136 | 4+4 | **0230-1150** | - | **0230-1180** | **0232-0204** | **0232-0203** |
| Commander 800/1000 13-23 | F | 12x7 | 4/136 | 4+3 | **0230-1138** | - | **0230-1168** | **0232-0204** | **0232-0203** |
| | Arr. | 14x8 | 4/136 | 4+4 | **0230-1150** | - | **0230-1180** | **0232-0204** | **0232-0203** |
| | F/R | 14x7 | 4/136 | 5+2 | **0230-1147** | **0230-1162** | - | **0232-0204** | **0232-0203** |
| | F/R | 15x7 | 4/136 | 5+2 | **0230-1186** | **0230-1183** | **0230-1189** | **0232-0204** | **0232-0203** |
| Defender 1000 16-23 | F | 12x7 | 4/136 | 4+3 | **0230-1138** | - | **0230-1168** | **0232-0204** | **0232-0203** |
| | Arr. | 12x8 | 4/136 | 4+4 | - | - | - | **0232-0204** | **0232-0203** |
| | F | 14x7 | 4/136 | 4+3 | - | - | - | **0232-0204** | **0232-0203** |
| | Arr. | 14x8 | 4/136 | 4+4 | **0230-1150** | - | **0230-1180** | **0232-0204** | **0232-0203** |
| | F/R | 14x7 | 4/136 | 5+2 | **0230-1147** | **0230-1162** | - | **0232-0204** | **0232-0203** |
| | F/R | 15x7 | 4/136 | 5+2 | **0230-1186** | **0230-1183** | **0230-1189** | **0232-0204** | **0232-0203** |
| Maverick 1000/MAX 14-21 | Av. | 12x7 | 4/136 | 4+3 | **0230-1138** | - | **0230-1168** | **0232-0204** | **0232-0203** |
| | Arr. | 12x8 | 4/136 | 4+4 | - | - | - | **0232-0204** | **0232-0203** |
| | F | 14x7 | 4/136 | 4+3 | - | - | - | **0232-0204** | **0232-0203** |
| | Arr. | 14x8 | 4/136 | 4+4 | **0230-1150** | - | **0230-1180** | **0232-0204** | **0232-0203** |
| | F/R | 14x7 | 4/136 | 5+2 | **0230-1147** | **0230-1162** | - | **0232-0204** | **0232-0203** |
| | F/R | 15x7 | 4/136 | 5+2 | **0230-1186** | **0230-1183** | **0230-1189** | **0232-0204** | **0232-0203** |
| **CFMOTO** | | | | | | | | | |
| CFORCE 500/600 07-25 | F/R | 14x7 | 4/110 | 5+2 | **0230-1148** | - | - | **0232-0204** | **0232-0203** |
| UFORCE 500/600/800 07-23 | F/R | 14x7 | 4/110 | 5+2 | **0230-1148** | - | - | **0232-0204** | **0232-0203** |
| ZFORCE 500/800/1000 12-23 | F/R | 14x7 | 4/110 | 5+2 | **0230-1148** | - | - | - | **0232-0203** |
| **HONDA** | | | | | | | | | |
| TRX420AT/500AT Rancher 09-25 | F | 12x7 | 4/110 | 4+3 | - | - | **0230-1169** | **0232-0204** | **0232-0203** |
| | Arr. | 12x8 | 4/110 | 4+4 | - | **0230-1157** | - | **0232-0204** | **0232-0203** |
| | F | 14x7 | 4/110 | 4+3 | - | - | - | **0232-0204** | **0232-0203** |
| | Arr. | 14x8 | 4/110 | 4+4 | **0230-1151** | - | **0230-1181** | **0232-0204** | **0232-0203** |
| SxS500M/SxS700M2 Pioneer 500/700 14-25 | Av. | 12x7 | 4/110 | 4+3 | - | - | **0230-1169** | - | **0232-0209** |
| | Arr. | 12x8 | 4/110 | 4+4 | - | **0230-1157** | - | - | **0232-0209** |
| | F | 14x7 | 4/110 | 4+3 | - | - | - | - | **0232-0209** |
| | Arr. | 14x8 | 4/110 | 4+4 | **0230-1151** | - | **0230-1181** | - | **0232-0209** |
| | F/R | 14x7 | 4/110 | 5+2 | **0230-1148** | - | - | - | **0232-0209** |
| | F/R | 15x7 | 4/110 | 5+2 | **0230-1187** | **0230-1184** | **0230-1190** | - | **0232-0209** |
| TRX650/680 Rincon 4x4 02-18 | F | 12x7 | 4/110 | 4+3 | - | - | **0230-1169** | **0232-0204** | **0232-0203** |
| | Arr. | 12x8 | 4/110 | 4+4 | - | **0230-1157** | - | **0232-0204** | **0232-0203** |
| | F | 14x7 | 4/110 | 4+3 | - | - | - | **0232-0204** | **0232-0203** |
| | Arr. | 14x8 | 4/110 | 4+4 | **0230-1151** | - | **0230-1181** | **0232-0204** | **0232-0203** |

**Suite de la section ROUES 416X page suivante.**

**AVERTISSEMENT DE SÉCURITÉ :** LORSQUE VOUS CHOISISSEZ DES ROUES PERSONNALISÉES, LES PNEUS UTILISÉS POUR VOTRE APPLICATION DOIVENT AVOIR UN INDICE DE CHARGE ET UN INDICE DE VITESSE SUPÉRIEURS OU ÉGAUX À CEUX DES PNEUS MONTÉS D'ORIGINE. CONSULTEZ LES PUBLICATIONS ET/OU LES SITES INTERNET DU FABRICANT POUR OBTENIR DES INFORMATIONS COMPLÈTES SUR LES ROUES.

Tous les produits avec une référence **MAGENTA GRAS** sont nouveaux en 2026.

## ROUES 416X (SUITE)

| MODÈLES | POSITION | TAILLE | ENTRAXE | DÉPORT | ROUE USINÉE NOIRE - RÉF. | ROUE NOIR MAT - RÉF. | ROUE BRONZE - RÉF. | ÉCROU DE ROUE NOIR (16 PCS) | ÉCROU DE ROUE CHROMÉ |
|---|---|---|---|---|---|---|---|---|---|
| **HONDA (SUITE)** | | | | | | | | | |
| MUV700 Big Red 700 09-13 | Av. | 12x7 | 4/110 | 4+3 | - | - | 0230-1169 | - | 0232-0209 |
| | Arr. | 12x8 | 4/110 | 4+4 | - | 0230-1157 | - | - | 0232-0209 |
| | F | 14x7 | 4/110 | 4+3 | - | - | - | - | 0232-0209 |
| | Arr. | 14x8 | 4/110 | 4+4 | 0230-1151 | - | 0230-1181 | - | 0232-0209 |
| | F/R | 14x7 | 4/110 | 5+2 | 0230-1148 | - | - | - | 0232-0209 |
| | F/R | 15x7 | 4/110 | 5+2 | 0230-1187 | 0230-1184 | 0230-1190 | - | 0232-0209 |
| SXS1000 Pioneer 1000 16-25 | Av. | 12x7 | 4/136 | 4+3 | 0230-1138 | - | 0230-1168 | - | 0232-0209 |
| | Arr. | 14x8 | 4/136 | 4+4 | 0230-1150 | - | 0230-1180 | - | 0232-0209 |
| | F/R | 14x7 | 4/136 | 5+2 | 0230-1147 | 0230-1162 | - | - | 0232-0209 |
| | F/R | 15x7 | 4/136 | 5+2 | 0230-1186 | 0230-1183 | 0230-1189 | - | 0232-0209 |
| Talon 19-25 | F/R | 15x7 | 4/136 | 5+2 | 0230-1186 | 0230-1183 | 0230-1189 | - | 0232-0209 |
| **KAWASAKI** | | | | | | | | | |
| MULE 2500/3000/4010 (tous) | Av. | 12x7 | 4/136 | 4+3 | 0230-1138 | - | 0230-1168 | 0232-0208 | 0232-0207 |
| **Remarque : Un kit de rehausse est nécessaire pour les pneus d'une largeur supérieure ou égale à 26".** | Arr. | 12x8 | 4/136 | 4+4 | - | - | - | 0232-0208 | 0232-0207 |
| | F | 14x7 | 4/136 | 4+3 | - | - | - | 0232-0208 | 0232-0207 |
| | Arr. | 14x8 | 4/136 | 4+4 | 0230-1150 | - | 0230-1180 | 0232-0208 | 0232-0207 |
| KVF650 Brute Force 650i 4x4 (modèle IRS) 06-18 | Av. | 12x7 | 4/110 | 4+3 | - | - | 0230-1169 | 0232-0204 | 0232-0203 |
| | Arr. | 12x8 | 4/110 | 4+4 | - | 0230-1157 | - | 0232-0204 | 0232-0203 |
| | F | 14x7 | 4/110 | 4+3 | - | - | - | 0232-0204 | 0232-0203 |
| | Arr. | 14x8 | 4/110 | 4+4 | 0230-1151 | - | 0230-1181 | 0232-0204 | 0232-0203 |
| KVF750 Brute Force 750 4x4 (IRS) 05-25 | Av. | 12x7 | 4/110 | 4+3 | - | - | 0230-1169 | 0232-0204 | 0232-0203 |
| | Arr. | 12x8 | 4/110 | 4+4 | - | 0230-1157 | - | 0232-0204 | 0232-0203 |
| | F | 14x7 | 4/110 | 4+3 | - | - | - | 0232-0204 | 0232-0203 |
| | Arr. | 14x8 | 4/110 | 4+4 | 0230-1151 | - | 0230-1181 | 0232-0204 | 0232-0203 |
| KRF750/800 Teryx 750/800 08-23 | Av. | 12x7 | 4/136 | 4+3 | 0230-1138 | - | 0230-1168 | 0232-0208 | 0232-0207 |
| | Arr. | 12x8 | 4/136 | 4+4 | - | - | - | 0232-0208 | 0232-0207 |
| | F | 14x7 | 4/136 | 4+3 | - | - | - | 0232-0208 | 0232-0207 |
| | Arr. | 14x8 | 4/136 | 4+4 | 0230-1150 | - | 0230-1180 | 0232-0208 | 0232-0207 |
| | F/R | 14x7 | 4/136 | 5+2 | 0230-1147 | 0230-1162 | - | 0232-0208 | 0232-0207 |
| | F/R | 15X7 | 4/136 | 5+2 | 0230-1186 | 0230-1183 | 0230-1189 | 0232-0208 | 0232-0207 |
| MULE PRO-FXT 820 15-23 | Av. | 12x7 | 4/136 | 4+3 | 0230-1137 | 0230-1152 | 0230-1167 | 0232-0208 | 0232-0207 |
| | Arr. | 12x8 | 4/136 | 4+4 | 0230-1140 | 0230-1155 | 0230-1170 | 0232-0208 | 0232-0207 |
| | F | 14x7 | 4/136 | 4+3 | - | 0230-1158 | - | 0232-0208 | 0232-0207 |
| | Arr. | 14x8 | 4/136 | 4+4 | 0230-1149 | - | - | 0232-0208 | 0232-0207 |
| **KYMCO** | | | | | | | | | |
| 375/500/700 MXU-LE15-21 | F | 12x7 | 4/110 | 4+3 | - | - | 0230-1169 | 0232-0204 | 0232-0203 |
| | Arr. | 12x8 | 4/110 | 4+4 | - | 0230-1157 | - | 0232-0204 | 0232-0203 |
| 450/500/700 UXV 08-21 | F | 12x7 | 4/110 | 4+3 | - | - | 0230-1169 | 0232-0204 | 0232-0203 |
| | Arr. | 12x8 | 4/110 | 4+4 | - | 0230-1157 | - | 0232-0204 | 0232-0203 |
| 500 MXU SA 08-10/ MXU IE 08-11/500 UXV 10-18 | Av. | 12x7 | 4/110 | 4+3 | - | - | 0230-1169 | 0232-0204 | 0232-0203 |
| | Arr. | 12x8 | 4/110 | 4+4 | - | 0230-1157 | - | 0232-0204 | 0232-0203 |
| **POLARIS** | | | | | | | | | |
| Ranger ETX/570/EV/800 6x6 4x4 03-25 | Av. | 12x7 | 4/156 | 4+3 | 0230-1137 | 0230-1152 | 0230-1167 | 0232-0206 | 0232-0205 |
| | Arr. | 12x8 | 4/156 | 4+4 | 0230-1140 | 0230-1155 | 0230-1170 | 0232-0206 | 0232-0205 |
| | F | 14x7 | 4/156 | 4+3 | - | 0230-1158 | - | 0232-0206 | 0232-0205 |
| | Arr. | 14x8 | 4/156 | 4+4 | 0230-1149 | - | - | 0232-0206 | 0232-0205 |
| | F/R | 14x7 | 4/156 | 5+2 | - | 0230-1161 | 0230-1176 | 0232-0206 | 0232-0205 |
| | F/R | 15x7 | 4/156 | 5+2 | 0230-1185 | 0230-1182 | 0230-1188 | 0232-0206 | 0232-0205 |
| Sportsman 335 99-06 | F | 12x7 | 4/156 | 4+3 | 0230-1137[1] | 0230-1152[1] | 0230-1167[1] | 0232-0206 | 0232-0205 |
| | Arr. | 12x8 | 4/156 | 4+4 | 0230-1140 | 0230-1155 | 0230-1170 | 0232-0206 | 0232-0205 |
| | F | 14x7 | 4/156 | 4+3 | - | 0230-1158[1] | - | 0232-0206 | 0232-0205 |
| | Arr. | 14x8 | 4/156 | 4+4 | 0230-1149 | - | - | 0232-0206 | 0232-0205 |
| Sportsman 400/450 01-13 | F | 12x7 | 4/156 | 4+3 | 0230-1137[1] | 0230-1152[1] | 0230-1167[1] | 0232-0206 | 0232-0205 |
| | Arr. | 12x8 | 4/156 | 4+4 | 0230-1140 | 0230-1155 | 0230-1170 | 0232-0206 | 0232-0205 |
| | F | 14x7 | 4/156 | 4+3 | - | 0230-1158[1] | - | 0232-0206 | 0232-0205 |
| | Arr. | 14x8 | 4/156 | 4+4 | 0230-1149 | - | - | 0232-0206 | 0232-0205 |
| Magnum 500 02-06 | F | 12x7 | 4/156 | 4+3 | 0230-1137 | 0230-1152 | 0230-1167 | 0232-0206 | 0232-0205 |
| | Arr. | 12x8 | 4/156 | 4+4 | 0230-1140 | 0230-1155 | 0230-1170 | 0232-0206 | 0232-0205 |
| | F | 14x7 | 4/156 | 4+3 | - | 0230-1158 | - | 0232-0206 | 0232-0205 |

[1] Incompatibles avec les moyeux Demand Drive.

**AVERTISSEMENT DE SÉCURITÉ :** LORSQUE VOUS CHOISISSEZ DES ROUES PERSONNALISÉES, LES PNEUS UTILISÉS POUR VOTRE APPLICATION DOIVENT AVOIR UN INDICE DE CHARGE ET UN INDICE DE VITESSE SUPÉRIEURS OU ÉGAUX À CEUX DES PNEUS MONTÉS D'ORIGINE. CONSULTEZ LES PUBLICATIONS ET/OU LES SITES INTERNET DU FABRICANT POUR OBTENIR DES INFORMATIONS COMPLÈTES SUR LES ROUES.

Tous les produits avec une référence **MAGENTA GRAS** sont nouveaux en 2026.

## ROUES 416X (SUITE)

| MODÈLES | POSITION | TAILLE | ENTRAXE | DÉPORT | ROUE USINÉE NOIRE - RÉF. | ROUE NOIR MAT - RÉF. | ROUE BRONZE - RÉF. | ÉCROU DE ROUE NOIR (16 PCS) | ÉCROU DE ROUE CHROMÉ |
|---|---|---|---|---|---|---|---|---|---|
| **POLARIS (SUITE)** | | | | | | | | | |
| Sportsman 500 96-13 | F | 12x7 | 4/156 | 4+3 | **0230-1137** | **0230-1152** | **0230-1167** | **0232-0206** | **0232-0205** |
| | Arr. | 12x8 | 4/156 | 4+4 | **0230-1140** | **0230-1155** | **0230-1170** | **0232-0206** | **0232-0205** |
| | F | 14x7 | 4/156 | 4+3 | - | **0230-1158** | - | **0232-0206** | **0232-0205** |
| | Arr. | 14x8 | 4/156 | 4+4 | **0230-1149** | - | - | **0232-0206** | **0232-0205** |
| Sportsman X2 500/550/800 09-15 | F | 12x7 | 4/156 | 4+3 | **0230-1137** | **0230-1152** | **0230-1167** | **0232-0206** | **0232-0205** |
| | Arr. | 12x8 | 4/156 | 4+4 | **0230-1140** | **0230-1155** | **0230-1170** | **0232-0206** | **0232-0205** |
| | F | 14x7 | 4/156 | 4+3 | - | **0230-1158** | - | **0232-0206** | **0232-0205** |
| | Arr. | 14x8 | 4/156 | 4+4 | **0230-1149** | - | - | **0232-0206** | **0232-0205** |
| | Arr. | 14x8 | 4/156 | 4+4 | **0230-1149** | - | - | **0232-0206** | **0232-0205** |
| Sportsman XP 550/700/800/850 09-21 | Av. | 12x7 | 4/156 | 4+3 | **0230-1137** | **0230-1152** | **0230-1167** | **0232-0206** | **0232-0205** |
| **Remarque : La largeur du Sportsman XP 2009 augmente de 5" en combinaison avec des roues aftermarket.** | Arr. | 12x8 | 4/156 | 4+4 | **0230-1140** | **0230-1155** | **0230-1170** | **0232-0206** | **0232-0205** |
| | F | 14x7 | 4/156 | 4+3 | - | **0230-1158** | - | **0232-0206** | **0232-0205** |
| | Arr. | 14x8 | 4/156 | 4+4 | **0230-1149** | - | - | **0232-0206** | **0232-0205** |
| RZR 570 14-25, RZR 800/900 XP 08-14 | Av. | 12x7 | 4/156 | 4+3 | **0230-1137** | **0230-1152** | **0230-1167** | **0232-0206** | **0232-0205** |
| | Arr. | 12x8 | 4/156 | 4+4 | **0230-1140** | **0230-1155** | **0230-1170** | **0232-0206** | **0232-0205** |
| | F | 14x7 | 4/156 | 4+3 | - | **0230-1158** | - | **0232-0206** | **0232-0205** |
| | Arr. | 14x8 | 4/156 | 4+4 | **0230-1149** | - | - | **0232-0206** | **0232-0205** |
| | F/R | 14x7 | 4/156 | 5+2 | - | **0230-1161** | **0230-1176** | **0232-0206** | **0232-0205** |
| | F/R | 15x7 | 4/156 | 5+2 | **0230-1185** | **0230-1182** | **0230-1188** | **0232-0206** | **0232-0205** |
| Sportsman 570 14-13 | F | 12x7 | 4/156 | 4+3 | **0230-1137** | **0230-1152** | **0230-1167** | **0232-0206** | **0232-0205** |
| | Arr. | 12x8 | 4/156 | 4+4 | **0230-1140** | **0230-1155** | **0230-1170** | **0232-0206** | **0232-0205** |
| | F | 14x7 | 4/156 | 4+3 | - | **0230-1158** | - | **0232-0206** | **0232-0205** |
| | Arr. | 14x8 | 4/156 | 4+4 | **0230-1149** | - | - | **0232-0206** | **0232-0205** |
| Sportsman Ace 570/900 14-21 | Av. | 12x7 | 4/156 | 4+3 | **0230-1137** | **0230-1152** | **0230-1167** | **0232-0206** | **0232-0205** |
| | Arr. | 12x8 | 4/156 | 4+4 | **0230-1140** | **0230-1155** | **0230-1170** | **0232-0206** | **0232-0205** |
| | F | 14x7 | 4/156 | 4+3 | - | **0230-1158** | - | **0232-0206** | **0232-0205** |
| | Arr. | 14x8 | 4/156 | 4+4 | **0230-1149** | - | - | **0232-0206** | **0232-0205** |
| Sportsman 600 03-08 | F | 12x7 | 4/156 | 4+3 | **0230-1137** | **0230-1152** | **0230-1167** | **0232-0206** | **0232-0205** |
| | Arr. | 12x8 | 4/156 | 4+4 | **0230-1140** | **0230-1155** | **0230-1170** | **0232-0206** | **0232-0205** |
| | F | 14x7 | 4/156 | 4+3 | - | **0230-1158** | - | **0232-0206** | **0232-0205** |
| | Arr. | 14x8 | 4/156 | 4+4 | **0230-1149** | - | - | **0232-0206** | **0232-0205** |
| Sportsman 700 02-09 | F | 12x7 | 4/156 | 4+3 | **0230-1137** | **0230-1152** | **0230-1167** | **0232-0206** | **0232-0205** |
| | Arr. | 12x8 | 4/156 | 4+4 | **0230-1140** | **0230-1155** | **0230-1170** | **0232-0206** | **0232-0205** |
| | F | 14x7 | 4/156 | 4+3 | - | **0230-1158** | - | **0232-0206** | **0232-0205** |
| | Arr. | 14x8 | 4/156 | 4+4 | **0230-1149** | - | - | **0232-0206** | **0232-0205** |
| Sportsman 800 05-14 | F | 12x7 | 4/156 | 4+3 | **0230-1137** | **0230-1152** | **0230-1167** | **0232-0206** | **0232-0205** |
| | Arr. | 12x8 | 4/156 | 4+4 | **0230-1140** | **0230-1155** | **0230-1170** | **0232-0206** | **0232-0205** |
| | F | 14x7 | 4/156 | 4+3 | - | **0230-1158** | - | **0232-0206** | **0232-0205** |
| | Arr. | 14x8 | 4/156 | 4+4 | **0230-1149** | - | - | **0232-0206** | **0232-0205** |
| Ranger XP 900 et Diesel 14-25 | Av. | 12x7 | 4/156 | 4+3 | **0230-1137** | **0230-1152** | **0230-1167** | - | **0232-0209** |
| | Arr. | 12x8 | 4/156 | 4+4 | **0230-1140** | **0230-1155** | **0230-1170** | - | **0232-0209** |
| | F | 14x7 | 4/156 | 4+3 | - | **0230-1158** | - | - | **0232-0209** |
| | Arr. | 14x8 | 4/156 | 4+4 | **0230-1149** | - | - | - | **0232-0209** |
| | F/R | 14x7 | 4/156 | 5+2 | - | **0230-1161** | **0230-1176** | - | **0232-0209** |
| | F/R | 15x7 | 4/156 | 5+2 | **0230-1185** | **0230-1182** | **0230-1188** | - | **0232-0209** |
| RZR 900/XC/S 15-25 | Av. | 12x7 | 4/156 | 4+3 | **0230-1137** | **0230-1152** | **0230-1167** | - | **0232-0209** |
| | Arr. | 12x8 | 4/156 | 4+4 | **0230-1140** | **0230-1155** | **0230-1170** | - | **0232-0209** |
| | F | 14x7 | 4/156 | 4+3 | - | **0230-1158** | - | - | **0232-0209** |
| | Arr. | 14x8 | 4/156 | 4+4 | **0230-1149** | - | - | - | **0232-0209** |
| | F/R | 14x7 | 4/156 | 5+2 | - | **0230-1161** | **0230-1176** | - | **0232-0209** |
| | F/R | 15x7 | 4/156 | 5+2 | **0230-1185** | **0230-1182** | **0230-1188** | - | **0232-0209** |
| General 1000 17-22 | Av. | 12x7 | 4/156 | 4+3 | **0230-1137** | **0230-1152** | **0230-1167** | - | **0232-0209** |
| | Arr. | 12x8 | 4/156 | 4+4 | **0230-1140** | **0230-1155** | **0230-1170** | - | **0232-0209** |
| | F | 14x7 | 4/156 | 4+3 | - | **0230-1158** | - | - | **0232-0209** |
| | Arr. | 14x8 | 4/156 | 4+4 | **0230-1149** | - | - | - | **0232-0209** |
| | F/R | 14x7 | 4/156 | 5+2 | - | **0230-1161** | **0230-1176** | - | **0232-0209** |
| | F/R | 15x7 | 4/156 | 5+2 | **0230-1185** | **0230-1182** | **0230-1188** | - | **0232-0209** |
| RZR 1000 XP/14-22 | F | 12x7 | 4/156 | 4+3 | **0230-1137** | **0230-1152** | **0230-1167** | - | **0232-0209** |
| | Arr. | 12x8 | 4/156 | 4+4 | **0230-1140** | **0230-1155** | **0230-1170** | - | **0232-0209** |
| | F | 14x7 | 4/156 | 4+3 | - | **0230-1158** | - | - | **0232-0209** |
| | Arr. | 14x8 | 4/156 | 4+4 | **0230-1149** | - | - | - | **0232-0209** |
| | F/R | 14x7 | 4/156 | 5+2 | - | **0230-1161** | **0230-1176** | - | **0232-0209** |
| | F/R | 15x7 | 4/156 | 5+2 | **0230-1185** | **0230-1182** | **0230-1188** | - | **0232-0209** |

**Suite de la section ROUES 416X page suivante.**

**AVERTISSEMENT DE SÉCURITÉ :** LORSQUE VOUS CHOISISSEZ DES ROUES PERSONNALISÉES, LES PNEUS UTILISÉS POUR VOTRE APPLICATION DOIVENT AVOIR UN INDICE DE CHARGE ET UN INDICE DE VITESSE SUPÉRIEURS OU ÉGAUX À CEUX DES PNEUS MONTÉS D'ORIGINE. CONSULTEZ LES PUBLICATIONS ET/OU LES SITES INTERNET DU FABRICANT POUR OBTENIR DES INFORMATIONS COMPLÈTES SUR LES ROUES.

Tous les produits avec une référence **MAGENTA GRAS** sont nouveaux en 2026.

ÉCHAPPEMENT
LAMES À NEIGE ET ACCESSOIRES
TREUILS ET FIXATIONS
AUDIO
ACCESSOIRES GÉNÉRAUX ET CADENAS/ ANTIVOLS
PORTE-BAGAGES ET ACCESSOIRES
COFFRES, BAGAGES ET RANGEMENT
PIÈCES PLASTIQUES ET DE CARÉNAGE
PARE-CHOCS ET PROTECTIONS
GUIDONS ET COMMANDES
ROUES ET ACCESSOIRES
FREINS
COURROIES, CHAÎNES, PIGNONS ET COURONNES
TRANSMISSION
SUSPENSION
MOTEUR ET REFROIDISSEMENT
ADMISSION
ÉLECTRICITÉ
ÉCLAIRAGE
OUTILLAGE ET PROMOTION

## ROUES 416X (SUITE)

| MODÈLES | POSITION | TAILLE | ENTRAXE | DÉPORT | ROUE USINÉE NOIRE - RÉF. | ROUE NOIR MAT - RÉF. | ROUE BRONZE - RÉF. | ÉCROU DE ROUE NOIR (16 PCS) | ÉCROU DE ROUE CHROMÉ |
|---|---|---|---|---|---|---|---|---|---|
| **SUZUKI** | | | | | | | | | |
| KingQuad 450/700/750 05-22 | Av. | 12x7 | 4/110 | 4+3 | - | - | 0230-1169 | 0232-0204 | 0232-0203 |
| | Arr. | 12x8 | 4/110 | 4+4 | - | 0230-1157 | - | 0232-0204 | 0232-0203 |
| | F | 14x7 | 4/110 | 4+3 | - | - | - | 0232-0204 | 0232-0203 |
| | Arr. | 14x8 | 4/110 | 4+4 | 0230-1151 | - | 0230-1181 | 0232-0204 | 0232-0203 |
| **YAMAHA** | | | | | | | | | |
| YFM350 Grizzly IRS 07-15 | Av. | 12x7 | 4/110 | 4+3 | - | - | 0230-1169 | 0232-0204 | 0232-0203 |
| | Arr. | 12x8 | 4/110 | 4+4 | - | 0230-1157 | - | 0232-0204 | 0232-0203 |
| | F | 14x7 | 4/110 | 4+3 | - | - | - | 0232-0204 | 0232-0203 |
| | Arr. | 14x8 | 4/110 | 4+4 | 0230-1151 | - | 0230-1181 | 0232-0204 | 0232-0203 |
| YFM350/450 Grizzly 350/450 4x4 16-24 | Av. | 12x7 | 4/110 | 4+3 | - | - | 0230-1169 | 0232-0208 | 0232-0207 |
| | Arr. | 12x8 | 4/110 | 4+4 | - | 0230-1157 | - | 0232-0208 | 0232-0207 |
| YFM400F/M Big Bear IRS 07-12 | Av. | 12x7 | 4/110 | 4+3 | - | - | 0230-1169 | 0232-0204 | 0232-0203 |
| | Arr. | 12x8 | 4/110 | 4+4 | - | 0230-1157 | - | 0232-0204 | 0232-0203 |
| | F | 14x7 | 4/110 | 4+3 | - | - | - | 0232-0204 | 0232-0203 |
| | Arr. | 14x8 | 4/110 | 4+4 | 0230-1151 | - | 0230-1181 | 0232-0204 | 0232-0203 |
| YFM400/450/550/700 Grizzly 4x4 07-23 | Av. | 12x7 | 4/110 | 4+3 | - | - | 0230-1169 | 0232-0204 | 0232-0203 |
| | Arr. | 12x8 | 4/110 | 4+4 | - | 0230-1157 | - | 0232-0204 | 0232-0203 |
| | F | 14x7 | 4/110 | 4+3 | - | - | - | 0232-0204 | 0232-0203 |
| | Arr. | 14x8 | 4/110 | 4+4 | 0230-1151 | - | 0230-1181 | 0232-0204 | 0232-0203 |
| YFM45K/YFM400F/FW Kodiak 4x4 05-06 | Av. | 12x7 | 4/110 | 4+3 | - | - | 0230-1169 | 0232-0204 | 0232-0203 |
| | Arr. | 12x8 | 4/110 | 4+4 | - | 0230-1157 | - | 0232-0204 | 0232-0203 |
| | Arr. | 14x8 | 4/110 | 4+4 | 0230-1151 | - | 0230-1181 | 0232-0204 | 0232-0203 |
| YXR450/660/700 Rhino 04-13 | Av. | 12x7 | 4/110 | 4+3 | - | - | 0230-1169 | 0232-0204 | 0232-0203 |
| | Arr. | 12x8 | 4/110 | 4+4 | - | 0230-1157 | - | 0232-0204 | 0232-0203 |
| | Arr. | 14x8 | 4/110 | 4+4 | 0230-1151 | - | 0230-1181 | 0232-0204 | 0232-0203 |
| | F/R | 14x7 | 4/110 | 5+2 | 0230-1148 | - | - | 0232-0204 | 0232-0203 |
| | F/R | 15x7 | 4/110 | 5+2 | 0230-1187 | 0230-1184 | 0230-1190 | 0232-0204 | 0232-0203 |
| YFM660 Grizzly 02-09 | F | 12x7 | 4/110 | 4+3 | - | - | 0230-1169 | 0232-0204 | 0232-0203 |
| | Arr. | 12x8 | 4/110 | 4+4 | - | 0230-1157 | - | 0232-0204 | 0232-0203 |
| | F | 14x7 | 4/110 | 4+3 | - | - | - | 0232-0204 | 0232-0203 |
| | Arr. | 14x8 | 4/110 | 4+4 | 0230-1151 | - | 0230-1181 | 0232-0204 | 0232-0203 |
| YXC Viking VI 700 14-23 | Av. | 12x7 | 4/110 | 4+3 | - | - | 0230-1169 | 0232-0208 | 0232-0207 |
| | Arr. | 12x8 | 4/110 | 4+4 | - | 0230-1157 | - | 0232-0208 | 0232-0207 |
| | F | 14x7 | 4/110 | 4+3 | - | - | - | 0232-0208 | 0232-0207 |
| | Arr. | 14x8 | 4/110 | 4+4 | 0230-1151 | - | 0230-1181 | 0232-0208 | 0232-0207 |
| | F/R | 14x7 | 4/110 | 5+2 | 0230-1148 | - | - | 0232-0208 | 0232-0207 |
| | F/R | 15x7 | 4/110 | 5+2 | 0230-1187 | 0230-1184 | 0230-1190 | 0232-0208 | 0232-0207 |
| YXF Wolverine (Compact) RMAX2/RMAX4 1000 21-24 | Av. | 14x7 | 4/156 | 4+3 | - | 0230-1158 | - | 0232-0208 | 0232-0207 |
| | Arr. | 14x8 | 4/156 | 4+4 | 0230-1149 | - | - | 0232-0208 | 0232-0207 |
| | F/R | 14x7 | 4/156 | 5+2 | - | 0230-1161 | 0230-1176 | 0232-0208 | 0232-0207 |
| | F/R | 15x7 | 4/156 | 5+2 | 0230-1187 | 0230-1184 | 0230-1190 | 0232-0208 | 0232-0207 |
| YXZ1000R 16-18 | Arr. | 14x8 | 4/110 | 4+4 | 0230-1151 | - | 0230-1181 | 0232-0208 | 0232-0207 |
| | F/R | 15x7 | 4/110 | 5+2 | 0230-1187 | 0230-1184 | 0230-1190 | 0232-0208 | 0232-0207 |
| YXZ1000R 19-23 | F/R | 14x7 | 4/156 | 5+2 | - | 0230-1161 | 0230-1176 | 0232-0208 | 0232-0207 |

**AVERTISSEMENT DE SÉCURITÉ :** LORSQUE VOUS CHOISISSEZ DES ROUES PERSONNALISÉES, LES PNEUS UTILISÉS POUR VOTRE APPLICATION DOIVENT AVOIR UN INDICE DE CHARGE ET UN INDICE DE VITESSE SUPÉRIEURS OU ÉGAUX À CEUX DES PNEUS MONTÉS D'ORIGINE. CONSULTEZ LES PUBLICATIONS ET/OU LES SITES INTERNET DU FABRICANT POUR OBTENIR DES INFORMATIONS COMPLÈTES SUR LES ROUES.

Tous les produits avec une référence **MAGENTA GRAS** sont nouveaux en 2026.




## ROUES 415X

- Contrôle à 100 % aux rayons X sur la ligne de production afin de garantir une qualité et une fiabilité optimales
- Conçues pour affronter les bois, la boue et le sable
- Bouchons centraux inclus
- Non homologuées pour une utilisation sur les routes publiques (NHS)

| MODÈLES | POSITION | TAILLE | ENTRAXE | DÉPORT | RÉF. ROUE NOIRE | ÉCROU DE ROUE NOIR (16 PCS) | ÉCROU DE ROUE CHROMÉ |
|---|---|---|---|---|---|---|---|
| **CAN-AM** | | | | | | | |
| Outlander 330/400/500/570/650/800/850/1000 03-25 | Avant | 12x7 | 4/136 | 4+3 | **0230-1207** | **0232-0204** | **0232-0203** |
| | Arrière | 12x8 | 4/136 | 4+4 | **0230-1210** | **0232-0204** | **0232-0203** |
| | Avant/arrière | 14x7 | 4/136 | 4+3 | **0230-1213** | **0232-0204** | **0232-0203** |
| | Avant/arrière | 14x7 | 4/136 | 5+2 | **0230-1216** | **0232-0204** | **0232-0203** |
| Renegade 500/570/800/850/1000 09-25 | Avant | 12x7 | 4/136 | 4+3 | **0230-1207** | **0232-0204** | **0232-0203** |
| | Arrière | 12x8 | 4/136 | 4+4 | **0230-1210** | **0232-0204** | **0232-0203** |
| | Avant/arrière | 14x7 | 4/136 | 4+3 | **0230-1213** | **0232-0204** | **0232-0203** |
| | Avant/arrière | 14x7 | 4/136 | 5+2 | **0230-1216** | **0232-0204** | **0232-0203** |
| Commander 800/1000 13-23 | Avant/arrière | 14x7 | 4/136 | 4+3 | **0230-1213** | **0232-0204** | **0232-0203** |
| | Avant/arrière | 14x7 | 4/136 | 5+2 | **0230-1216** | **0232-0204** | **0232-0203** |
| Defender 1000 16-25 | Avant/arrière | 14x7 | 4/136 | 4+3 | **0230-1213** | **0232-0204** | **0232-0203** |
| | Avant/arrière | 14x7 | 4/136 | 5+2 | **0230-1216** | **0232-0204** | **0232-0203** |
| Maverick MAX 1000 14-25 | Avant/arrière | 14x7 | 4/136 | 4+3 | **0230-1213** | **0232-0204** | **0232-0203** |
| | Avant/arrière | 14x7 | 4/136 | 5+2 | **0230-1216** | **0232-0204** | **0232-0203** |
| Maverick X3 (tous) | Avant/arrière | 14x7 | 4/136 | 5+2 | **0230-1216** | **0232-0204** | **0232-0203** |
| **CFMOTO** | | | | | | | |
| CFORCE 500/600 07-22 | Avant/arrière | 14x7 | 4/110 | 4+3 | **0230-1214** | **0232-0204** | **0232-0203** |
| | Avant/arrière | 14x7 | 4/110 | 5+2 | **0230-1217** | **0232-0204** | **0232-0203** |
| UFORCE 500/600/800 07-22 | Avant/arrière | 14x7 | 4/110 | 4+3 | **0230-1214** | **0232-0204** | **0232-0203** |
| | Avant/arrière | 14x7 | 4/110 | 5+2 | **0230-1217** | **0232-0204** | **0232-0203** |
| ZFORCE 500/800/1000 12-22 | Avant/arrière | 14x7 | 4/110 | 4+3 | **0230-1214** | **0232-0204** | **0232-0203** |
| | Avant/arrière | 14x7 | 4/110 | 5+2 | **0230-1217** | **0232-0204** | **0232-0203** |
| **HONDA** | | | | | | | |
| TRX420AT/500AT (IRS) Rancher 09-22 | Avant | 12x7 | 4/110 | 4+3 | **0230-1208** | **0232-0204** | **0232-0203** |
| | Arrière | 12x8 | 4/110 | 4+4 | **0230-1211** | **0232-0204** | **0232-0203** |
| | Avant/arrière | 14x7 | 4/110 | 4+3 | **0230-1214** | **0232-0204** | **0232-0203** |
| | Avant/arrière | 14x7 | 4/110 | 5+2 | **0230-1217** | **0232-0204** | **0232-0203** |
| TRX500 Foreman Rubicon (IRS) 15-22 | Avant | 12x7 | 4/110 | 4+3 | **0230-1208** | **0232-0204** | **0232-0203** |
| | Arrière | 12x8 | 4/110 | 4+4 | **0230-1211** | **0232-0204** | **0232-0203** |
| | Avant/arrière | 14x7 | 4/110 | 4+3 | **0230-1214** | **0232-0204** | **0232-0203** |
| | Avant/arrière | 14x7 | 4/110 | 5+2 | **0230-1217** | **0232-0204** | **0232-0203** |
| SxS500M SxS700M2 Pioneer 14-25 | Avant | 12x7 | 4/110 | 4+3 | **0230-1208** | - | **0232-0209** |
| | Arrière | 12x8 | 4/110 | 4+4 | **0230-1211** | - | **0232-0209** |
| | Avant/arrière | 14x7 | 4/110 | 4+3 | **0230-1214** | - | **0232-0209** |
| | Avant/arrière | 14x7 | 4/110 | 5+2 | **0230-1217** | - | **0232-0209** |
| TRX650/680/700 Rincon 4x4 (IRS) 02-25 | Avant | 12x7 | 4/110 | 4+3 | **0230-1208** | **0232-0204** | **0232-0203** |
| | Arrière | 12x8 | 4/110 | 4+4 | **0230-1211** | **0232-0204** | **0232-0203** |
| | Avant/arrière | 14x7 | 4/110 | 4+3 | **0230-1214** | **0232-0204** | **0232-0203** |
| | Avant/arrière | 14x7 | 4/110 | 5+2 | **0230-1217** | **0232-0204** | **0232-0203** |
| MUV700 Big Red 700 09-13 | Avant | 12x7 | 4/110 | 4+3 | **0230-1208** | - | **0232-0209** |
| | Arrière | 12x8 | 4/110 | 4+4 | **0230-1211** | - | **0232-0209** |
| | Avant/arrière | 14x7 | 4/110 | 4+3 | **0230-1214** | - | **0232-0209** |
| | Avant/arrière | 14x7 | 4/110 | 5+2 | **0230-1217** | - | **0232-0209** |
| SXS1000 Pioneer 1000 16-25 | Avant | 14x7 | 4/136 | 4+3 | **0230-1213** | - | **0232-0209** |
| | Arrière | 14x7 | 4/136 | 5+2 | **0230-1216** | - | **0232-0209** |

**Suite de la section ROUES 415X page suivante.**

**AVERTISSEMENT DE SÉCURITÉ :** LORSQUE VOUS CHOISISSEZ DES ROUES PERSONNALISÉES, LES PNEUS UTILISÉS POUR VOTRE APPLICATION DOIVENT AVOIR UN INDICE DE CHARGE ET UN INDICE DE VITESSE SUPÉRIEURS OU ÉGAUX À CEUX DES PNEUS MONTÉS D'ORIGINE. CONSULTEZ LES PUBLICATIONS ET/OU LES SITES INTERNET DU FABRICANT POUR OBTENIR DES INFORMATIONS COMPLÈTES SUR LES ROUES.

Tous les produits avec une référence **MAGENTA GRAS** sont nouveaux en 2026.

## ROUES 415X (SUITE)

| MODÈLES | POSITION | TAILLE | ENTRAXE | DÉPORT | RÉF. ROUE NOIRE | ÉCROU DE ROUE NOIR (16 PCS) | ÉCROU DE ROUE CHROMÉ |
|---|---|---|---|---|---|---|---|
| **KAWASAKI** | | | | | | | |
| MULE 2500/3000/4010 (tous) | Avant | 12x7 | 4/136 | 4+3 | **0230-1207** | **0232-0208** | **0232-0207** |
| **Remarque : Un kit de rehausse est nécessaire pour les pneus d'une largeur supérieure ou égale à 26".** | Arrière | 12x8 | 4/136 | 4+4 | **0230-1210** | **0232-0208** | **0232-0207** |
| | Avant/arrière | 14x7 | 4/136 | 4+3 | **0230-1213** | **0232-0208** | **0232-0207** |
| | Avant/arrière | 14x7 | 4/136 | 5+2 | **0230-1216** | **0232-0208** | **0232-0207** |
| KVF650 Brute Force 650i 4x4 (IRS) 06-22 | Avant | 12x7 | 4/110 | 4+3 | **0230-1208** | **0232-0204** | **0232-0203** |
| | Arrière | 12x8 | 4/110 | 4+4 | **0230-1211** | **0232-0204** | **0232-0203** |
| | Avant | 14x7 | 4/110 | 4+3 | **0230-1214** | **0232-0204** | **0232-0203** |
| | Arrière | 14x7 | 4/110 | 5+2 | **0230-1217** | **0232-0204** | **0232-0203** |
| KVF750 Brute Force 750 4x4 (IRS) 05-25 | Avant | 12x7 | 4/110 | 4+3 | **0230-1208** | **0232-0204** | **0232-0203** |
| | Arrière | 12x8 | 4/110 | 4+4 | **0230-1211** | **0232-0204** | **0232-0203** |
| | Avant | 14x7 | 4/110 | 4+3 | **0230-1214** | **0232-0204** | **0232-0203** |
| | Arrière | 14x7 | 4/110 | 5+2 | **0230-1217** | **0232-0204** | **0232-0203** |
| Teryx 750/800 08-23 | Avant | 12x7 | 4/136 | 4+3 | **0230-1207** | **0232-0208** | **0232-0207** |
| | Arrière | 12x8 | 4/136 | 4+4 | **0230-1210** | **0232-0208** | **0232-0207** |
| | Avant/arrière | 14x7 | 4/136 | 4+3 | **0230-1213** | **0232-0208** | **0232-0207** |
| | Avant/arrière | 14x7 | 4/136 | 5+2 | **0230-1216** | **0232-0208** | **0232-0207** |
| MULE PRO-FXT 820 15-23 | Avant | 12x7 | 4/156 | 4+3 | **0230-1206** | **0232-0208** | **0232-0207** |
| | Arrière | 12x8 | 4/156 | 4+4 | **0230-1209** | **0232-0208** | **0232-0207** |
| | Avant/arrière | 14x7 | 4/156 | 4+3 | **0230-1212** | **0232-0208** | **0232-0207** |
| | Avant/arrière | 14x7 | 4/156 | 5+2 | **0230-1215** | **0232-0208** | **0232-0207** |
| **KYMCO** | | | | | | | |
| MXU 450/500/700 08-20 | Avant | 12x7 | 4/110 | 4+3 | **0230-1208** | **0232-0204** | **0232-0203** |
| UXV 450/500/700 08-20 | Arrière | 12x8 | 4/110 | 4+4 | **0230-1211** | **0232-0204** | **0232-0203** |
| | Avant | 14x7 | 4/110 | 4+3 | **0230-1214** | **0232-0204** | **0232-0203** |
| | Arrière | 14x7 | 4/110 | 5+2 | **0230-1217** | **0232-0204** | **0232-0203** |
| **POLARIS** | | | | | | | |
| Ranger ETX/570/EV/800 6x6 4x4 03-23 | Avant/arrière | 14x7 | 4/156 | 4+3 | **0230-1212** | **0232-0206** | **0232-0205** |
| | Avant/arrière | 14x7 | 4/156 | 5+2 | **0230-1215** | **0232-0206** | **0232-0205** |
| Sportsman 335 99-06 | Avant | 12x7 | 4/156 | 4+3 | **0230-1206** | **0232-0206** | **0232-0205** |
| | Arrière | 12x8 | 4/156 | 4+4 | **0230-1209** | **0232-0206** | **0232-0205** |
| | Avant | 14x7 | 4/156 | 4+3 | **0230-1212** | **0232-0206** | **0232-0205** |
| | Arrière | 14x7 | 4/156 | 5+2 | **0230-1215** | **0232-0206** | **0232-0205** |
| Sportsman 400/450 01-13 | Avant | 12x7 | 4/156 | 4+3 | **0230-1206** | **0232-0206** | **0232-0205** |
| | Arrière | 12x8 | 4/156 | 4+4 | **0230-1209** | **0232-0206** | **0232-0205** |
| | Avant | 14x7 | 4/156 | 4+3 | **0230-1212** | **0232-0206** | **0232-0205** |
| | Arrière | 14x7 | 4/156 | 5+2 | **0230-1215** | **0232-0206** | **0232-0205** |
| Magnum 500 02-06 | Avant | 12x7 | 4/156 | 4+3 | **0230-1206** | **0232-0206** | **0232-0205** |
| | Arrière | 12x8 | 4/156 | 4+4 | **0230-1209** | **0232-0206** | **0232-0205** |
| | Avant | 14x7 | 4/156 | 4+3 | **0230-1212** | **0232-0206** | **0232-0205** |
| | Arrière | 14x7 | 4/156 | 5+2 | **0230-1215** | **0232-0206** | **0232-0205** |
| Sportsman 500 96-13 | Avant | 12x7 | 4/156 | 4+3 | **0230-1206** | **0232-0206** | **0232-0205** |
| | Arrière | 12x8 | 4/156 | 4+4 | **0230-1209** | **0232-0206** | **0232-0205** |
| | Avant | 14x7 | 4/156 | 4+3 | **0230-1212** | **0232-0206** | **0232-0205** |
| | Arrière | 14x7 | 4/156 | 5+2 | **0230-1215** | **0232-0206** | **0232-0205** |
| Sportsman X2 500/550/800 09-18 | Avant | 12x7 | 4/156 | 4+3 | **0230-1206** | **0232-0206** | **0232-0205** |
| | Arrière | 12x8 | 4/156 | 4+4 | **0230-1209** | **0232-0206** | **0232-0205** |
| | Avant | 14x7 | 4/156 | 4+3 | **0230-1212** | **0232-0206** | **0232-0205** |
| | Arrière | 14x7 | 4/156 | 5+2 | **0230-1215** | **0232-0206** | **0232-0205** |
| Sportsman XP 550/700/800/850/1000 09-22 | Avant | 12x7 | 4/156 | 4+3 | **0230-1206** | **0232-0204** | **0232-0203** |
| **Remarque : La largeur du Sportsman XP 2009 augmente de 5" en combinaison avec des roues aftermarket.** | Arrière | 12x8 | 4/156 | 4+4 | **0230-1209** | **0232-0204** | **0232-0203** |
| | Avant | 14x7 | 4/156 | 4+3 | **0230-1212** | **0232-0204** | **0232-0203** |
| | Arrière | 14x7 | 4/156 | 5+2 | **0230-1215** | **0232-0204** | **0232-0203** |
| Ranger 570 (Full Size) 14-23 | Avant/arrière | 14x7 | 4/156 | 4+3 | **0230-1212** | **-** | **0232-0209** |
| | Avant/arrière | 14x7 | 4/156 | 5+2 | **0230-1215** | **-** | **0232-0209** |
| RZR 570 14-25, RZR 800/900 XP 08-14 | Avant/arrière | 14x7 | 4/156 | 4+3 | **0230-1212** | **0232-0206** | **0232-0205** |
| | Avant/arrière | 14x7 | 4/156 | 5+2 | **0230-1215** | **0232-0206** | **0232-0205** |
| Sportsman 570 14-17 | Avant | 12x7 | 4/156 | 4+3 | **0230-1206** | **0232-0206** | **0232-0205** |
| | Arrière | 12x8 | 4/156 | 4+4 | **0230-1209** | **0232-0206** | **0232-0205** |
| | Avant | 14x7 | 4/156 | 4+3 | **0230-1212** | **0232-0206** | **0232-0205** |
| | Arrière | 14x7 | 4/156 | 5+2 | **0230-1215** | **0232-0206** | **0232-0205** |
| Sportsman Ace 570/900 14-22 | Avant | 12x7 | 4/156 | 4+3 | **0230-1206** | **0232-0206** | **0232-0205** |
| | Arrière | 12x8 | 4/156 | 4+4 | **0230-1209** | **0232-0206** | **0232-0205** |
| | Avant | 14x7 | 4/156 | 4+3 | **0230-1212** | **0232-0206** | **0232-0205** |
| | Arrière | 14x7 | 4/156 | 5+2 | **0230-1215** | **0232-0206** | **0232-0205** |

**AVERTISSEMENT DE SÉCURITÉ :** LORSQUE VOUS CHOISISSEZ DES ROUES PERSONNALISÉES, LES PNEUS UTILISÉS POUR VOTRE APPLICATION DOIVENT AVOIR UN INDICE DE CHARGE ET UN INDICE DE VITESSE SUPÉRIEURS OU ÉGAUX À CEUX DES PNEUS MONTÉS D'ORIGINE. CONSULTEZ LES PUBLICATIONS ET/OU LES SITES INTERNET DU FABRICANT POUR OBTENIR DES INFORMATIONS COMPLÈTES SUR LES ROUES.

Tous les produits avec une référence **MAGENTA GRAS** sont nouveaux en 2026.

## MOOSE OFFROAD ROUES 415X (SUITE)

| MODÈLES | POSITION | TAILLE | ENTRAXE | DÉPORT | RÉF. ROUE NOIRE | ÉCROU DE ROUE NOIR (16 PCS) | ÉCROU DE ROUE CHROMÉ |
|---|---|---|---|---|---|---|---|
| **POLARIS (SUITE)** | | | | | | | |
| Sportsman 600 03-09 | Avant | 12x7 | 4/156 | 4+3 | **0230-1206** | **0232-0206** | **0232-0205** |
| | Arrière | 12x8 | 4/156 | 4+4 | **0230-1209** | **0232-0206** | **0232-0205** |
| | Avant | 14x7 | 4/156 | 4+3 | **0230-1212** | **0232-0206** | **0232-0205** |
| | Arrière | 14x7 | 4/156 | 5+2 | **0230-1215** | **0232-0206** | **0232-0205** |
| Sportsman 700 02-09 | Avant | 12x7 | 4/156 | 4+3 | **0230-1206** | **0232-0206** | **0232-0205** |
| | Arrière | 12x8 | 4/156 | 4+4 | **0230-1209** | **0232-0206** | **0232-0205** |
| | Avant | 14x7 | 4/156 | 4+3 | **0230-1212** | **0232-0206** | **0232-0205** |
| | Arrière | 14x7 | 4/156 | 5+2 | **0230-1215** | **0232-0206** | **0232-0205** |
| Sportsman 800 05-14 | Avant | 12x7 | 4/156 | 4+3 | **0230-1206** | **0232-0206** | **0232-0205** |
| | Arrière | 12x8 | 4/156 | 4+4 | **0230-1209** | **0232-0206** | **0232-0205** |
| | Avant | 14x7 | 4/156 | 4+3 | **0230-1212** | **0232-0206** | **0232-0205** |
| | Arrière | 14x7 | 4/156 | 5+2 | **0230-1215** | **0232-0206** | **0232-0205** |
| Ranger XP 900/1000 14-25 | Avant/arrière | 14x7 | 4/156 | 4+3 | **0230-1212** | - | **0232-0209** |
| | Avant/arrière | 14x7 | 4/156 | 5+2 | **0230-1215** | - | **0232-0209** |
| RZR 900/XC/S 15-23 | Avant/arrière | 14x7 | 4/156 | 4+3 | **0230-1212** | - | **0232-0209** |
| | Avant/arrière | 14x7 | 4/156 | 5+2 | **0230-1215** | - | **0232-0209** |
| General 1000 17-25 | Avant/arrière | 14x7 | 4/156 | 4+3 | **0230-1212** | - | **0232-0209** |
| | Avant/arrière | 14x7 | 4/156 | 5+2 | **0230-1215** | - | **0232-0209** |
| RZR 1000 XP/4 14-25 | Avant/arrière | 14x7 | 4/156 | 4+3 | **0230-1212** | - | **0232-0209** |
| | Avant/arrière | 14x7 | 4/156 | 5+2 | **0230-1215** | - | **0232-0209** |
| **SUZUKI** | | | | | | | |
| KingQuad 450/700/750 (IRS) 06-25 | Avant | 12x7 | 4/110 | 4+3 | **0230-1208** | **0232-0204** | **0232-0203** |
| | Arrière | 12x8 | 4/110 | 4+4 | **0230-1211** | **0232-0204** | **0232-0203** |
| | Avant | 14x7 | 4/110 | 4+3 | **0230-1214** | **0232-0204** | **0232-0203** |
| | Arrière | 14x7 | 4/110 | 5+2 | **0230-1217** | **0232-0204** | **0232-0203** |
| **YAMAHA** | | | | | | | |
| YFM350FG Grizzly (axe droit) IRS 07-15 | Avant | 12x7 | 4/110 | 4+3 | **0230-1208** | **0232-0204** | **0232-0203** |
| | Arrière | 12x8 | 4/110 | 4+4 | **0230-1211** | **0232-0204** | **0232-0203** |
| | Avant | 14x7 | 4/110 | 4+3 | **0230-1214** | **0232-0204** | **0232-0203** |
| | Arrière | 14x7 | 4/110 | 5+2 | **0230-1217** | **0232-0204** | **0232-0203** |
| YFM400 Big Bear (IRS) 07-11 | Avant | 12x7 | 4/110 | 4+3 | **0230-1208** | **0232-0204** | **0232-0203** |
| | Arrière | 12x8 | 4/110 | 4+4 | **0230-1211** | **0232-0204** | **0232-0203** |
| | Avant | 14x7 | 4/110 | 4+3 | **0230-1214** | **0232-0204** | **0232-0203** |
| | Arrière | 14x7 | 4/110 | 5+2 | **0230-1217** | **0232-0204** | **0232-0203** |
| YFM400/450/550/700 Grizzly 4x4 (IRS) 07-25 | Avant | 12x7 | 4/110 | 4+3 | **0230-1208** | **0232-0204** | **0232-0203** |
| | Arrière | 12x8 | 4/110 | 4+4 | **0230-1211** | **0232-0204** | **0232-0203** |
| | Avant | 14x7 | 4/110 | 4+3 | **0230-1214** | **0232-0204** | **0232-0203** |
| | Arrière | 14x7 | 4/110 | 5+2 | **0230-1217** | **0232-0204** | **0232-0203** |
| YFM400/450 Kodiak 4x4 (IRS) 05-06 | Avant | 12x7 | 4/110 | 4+3 | **0230-1208** | **0232-0204** | **0232-0203** |
| | Arrière | 12x8 | 4/110 | 4+4 | **0230-1211** | **0232-0204** | **0232-0203** |
| | Avant | 14x7 | 4/110 | 4+3 | **0230-1214** | **0232-0204** | **0232-0203** |
| | Arrière | 14x7 | 4/110 | 5+2 | **0230-1217** | **0232-0204** | **0232-0203** |
| YXR450/660/700 Rhino 04-13 | Avant | 12x7 | 4/110 | 4+3 | **0230-1208** | **0232-0204** | **0232-0203** |
| | Arrière | 12x8 | 4/110 | 4+4 | **0230-1211** | **0232-0204** | **0232-0203** |
| | Avant/arrière | 14x7 | 4/110 | 4+3 | **0230-1214** | **0232-0204** | **0232-0203** |
| | Avant/arrière | 14x7 | 4/110 | 5+2 | **0230-1217** | **0232-0204** | **0232-0203** |
| YFM600 Grizzly 02-09 | Avant | 12x7 | 4/110 | 4+3 | **0230-1208** | **0232-0204** | **0232-0203** |
| | Arrière | 12x8 | 4/110 | 4+4 | **0230-1211** | **0232-0204** | **0232-0203** |
| | Avant | 14x7 | 4/110 | 4+3 | **0230-1214** | **0232-0204** | **0232-0203** |
| | Arrière | 14x7 | 4/110 | 5+2 | **0230-1217** | **0232-0204** | **0232-0203** |
| YFM70K Kodiak 16-25 | Avant | 12x7 | 4/110 | 4+3 | **0230-1208** | **0232-0204** | **0232-0203** |
| | Arrière | 12x8 | 4/110 | 4+4 | **0230-1211** | **0232-0204** | **0232-0203** |
| | Avant | 14x7 | 4/110 | 4+3 | **0230-1214** | **0232-0204** | **0232-0203** |
| | Arrière | 14x7 | 4/110 | 5+2 | **0230-1217** | **0232-0204** | **0232-0203** |
| YXM700 Viking 14-25 | Avant | 12x7 | 4/110 | 4+3 | **0230-1208** | **0232-0208** | **0232-0207** |
| | Arrière | 12x8 | 4/110 | 4+4 | **0230-1211** | **0232-0208** | **0232-0207** |
| | Avant/arrière | 14x7 | 4/110 | 4+3 | **0230-1214** | **0232-0208** | **0232-0207** |
| | Avant/arrière | 14x7 | 4/110 | 5+2 | **0230-1217** | **0232-0208** | **0232-0207** |
| YXF Wolverine X4 850 16-24 | Avant/arrière | 14x7 | 4/110 | 4+3 | **0230-1214** | **0232-0208** | **0232-0207** |
| | Avant/arrière | 14x7 | 4/110 | 5+2 | **0230-1217** | **0232-0208** | **0232-0207** |
| YXF Wolverine RMAX/RMAX4 (Compact) 1000 21-25 | Avant/arrière | 14x7 | 4/156 | 4+3 | **0230-1212** | **0232-0208** | **0232-0207** |
| YXZ1000R 16-18 | Avant/arrière | 14x7 | 4/110 | 4+3 | **0230-1214** | **0232-0208** | **0232-0207** |
| | Avant/arrière | 14x7 | 4/110 | 5+2 | **0230-1217** | **0232-0208** | **0232-0207** |
| YXZ1000R 19-23 | Avant/arrière | 14x7 | 4/156 | 4+3 | **0230-1212** | **0232-0208** | **0232-0207** |
| | Avant/arrière | 14x7 | 4/156 | 5+2 | **0230-1215** | **0232-0208** | **0232-0207** |

**AVERTISSEMENT DE SÉCURITÉ :** LORSQUE VOUS CHOISISSEZ DES ROUES PERSONNALISÉES, LES PNEUS UTILISÉS POUR VOTRE APPLICATION DOIVENT AVOIR UN INDICE DE CHARGE ET UN INDICE DE VITESSE SUPÉRIEURS OU ÉGAUX À CEUX DES PNEUS MONTÉS D'ORIGINE. CONSULTEZ LES PUBLICATIONS ET/OU LES SITES INTERNET DU FABRICANT POUR OBTENIR DES INFORMATIONS COMPLÈTES SUR LES ROUES.

Tous les produits avec une référence **MAGENTA GRAS** sont nouveaux en 2026.

MOOSE OFFROAD




## ROUES 112X

- 8 rayons dédoublés pour une résistance supérieure et des roues capables d'affronter tous les terrains
- La taille 12x7 affiche une capacité de charge de 675 livres, 12x8 jusqu'à 1 150 livres, 14x7 jusqu'à 700 livres et 14x8 jusqu'à 1 300 livres
- Le contrôle aux rayons X à 100 % sur la ligne de production vous assure de bénéficier de la meilleure qualité disponible sur le marché en matière de roues
- La version noir brillant avec rayons usinés offre un design propre et stylé
- Le kit d'écrous de roue inclut 16 écrous et 4 valves et doit être commandé séparément
- Bouchon central inclus

| MODÈLES | POSITION | TAILLE | ENTRAXE | DÉPORT | RÉF. ROUE | ÉCROU DE ROUE NOIR (16 PCS) | ÉCROU DE ROUE CHROMÉ | BOUCHON CENTRAL DE RECH. (UNITÉ) |
|---|---|---|---|---|---|---|---|---|
| **BOMBARDIER/CAN-AM** | | | | | | | | |
| Outlander 330/400/500/570/650/800/850/1000 03-25 | Avant | 12x7 | 4/136 | 4+3 | **0230-0872** | **0232-0204** | **0232-0203** | **0223-0169** |
| | Avant | 14x7 | 4/136 | 4+3 | **0230-0881** | **0232-0204** | **0232-0203** | **0223-0169** |
| Renegade 500/570/800/850/1000 09-25 | Avant | 12x7 | 4/136 | 4+3 | **0230-0872** | **0232-0204** | **0232-0203** | **0223-0169** |
| | Avant | 14x7 | 4/136 | 4+3 | **0230-0881** | **0232-0204** | **0232-0203** | **0223-0169** |
| Quest 650 01-06 | Avant | 12x7 | 4/110 | 4+3 | **0230-0873** | **0232-0204** | **0232-0203** | **0223-0169** |
| Traxter 4x4 99-06 | Avant | 12x7 | 4/110 | 4+3 | **0230-0873** | **0232-0204** | **0232-0203** | **0223-0169** |
| Commander 800/1000 13-23 | Avant | 12x7 | 4/136 | 4+3 | **0230-0872** | **0232-0204** | **0232-0203** | **0223-0169** |
| | Avant | 14x7 | 4/136 | 4+3 | **0230-0881** | **0232-0204** | **0232-0203** | **0223-0169** |
| Defender 1000 16-23 | Avant | 12x7 | 4/136 | 4+3 | **0230-0872** | **0232-0204** | **0232-0203** | **0223-0169** |
| | Avant | 14x7 | 4/136 | 4+3 | **0230-0881** | **0232-0204** | **0232-0203** | **0223-0169** |
| Maverick MAX 1000 14-23 | Avant | 12x7 | 4/136 | 4+3 | **0230-0872** | **0232-0204** | **0232-0203** | **0223-0169** |
| | Avant | 14x7 | 4/136 | 4+3 | **0230-0881** | **0232-0204** | **0232-0203** | **0223-0169** |
| **CFMOTO** | | | | | | | | |
| CFORCE 500/600 07-25 | Avant | 14x7 | 4/110 | 4+3 | **0230-0882** | **0232-0204** | **0232-0203** | **0223-0169** |
| | Arrière | 14x8 | 4/110 | 4+4 | **0230-0885** | **0232-0204** | **0232-0203** | **0223-0169** |
| UFORCE 500/600/800 07-23 | Avant | 14x7 | 4/110 | 4+3 | **0230-0882** | **0232-0204** | **0232-0203** | **0223-0169** |
| | Arrière | 14x8 | 4/110 | 4+4 | **0230-0885** | **0232-0204** | **0232-0203** | **0223-0169** |
| ZFORCE 500/800/1000 12-23 | Avant | 14x7 | 4/110 | 4+3 | **0230-0882** | **0232-0204** | **0232-0203** | **0223-0169** |
| | Arrière | 14x8 | 4/110 | 4+4 | **0230-0885** | **0232-0204** | **0232-0203** | **0223-0169** |
| **HONDA** | | | | | | | | |
| TRX420AT/500AT Rancher 09-22 | Avant | 12x7 | 4/110 | 4+3 | **0230-0873** | **0232-0204** | **0232-0203** | **0223-0169** |
| | Arrière | 12x8 | 4/110 | 4+4 | **0230-0878** | **0232-0204** | **0232-0203** | **0223-0169** |
| | Avant | 14x7 | 4/110 | 4+3 | **0230-0882** | **0232-0204** | **0232-0203** | **0223-0169** |
| | Arrière | 14x8 | 4/110 | 4+4 | **0230-0885** | **0232-0204** | **0232-0203** | **0223-0169** |
| SxS500M/SxS700M2 Pioneer 500/700 14-25 | Avant | 12x7 | 4/110 | 4+3 | **0230-0873** | - | **0232-0209** | **0223-0169** |
| | Arrière | 12x8 | 4/110 | 4+4 | **0230-0878** | - | **0232-0209** | **0223-0169** |
| | Avant | 14x7 | 4/110 | 4+3 | **0230-0882** | - | **0232-0209** | **0223-0169** |
| | Arrière | 14x8 | 4/110 | 4+4 | **0230-0885** | - | **0232-0209** | **0223-0169** |
| TRX650/680 Rincon 4x4 02-23 | Avant | 12x7 | 4/110 | 4+3 | **0230-0873** | **0232-0204** | **0232-0203** | **0223-0169** |
| | Arrière | 12x8 | 4/110 | 4+4 | **0230-0878** | **0232-0204** | **0232-0203** | **0223-0169** |
| | Avant | 14x7 | 4/110 | 4+3 | **0230-0882** | **0232-0204** | **0232-0203** | **0223-0169** |
| | Arrière | 14x8 | 4/110 | 4+4 | **0230-0885** | **0232-0204** | **0232-0203** | **0223-0169** |
| MUV700 Big Red 700 09-13 | Avant | 12x7 | 4/110 | 4+3 | **0230-0873** | - | **0232-0209** | **0223-0169** |
| | Arrière | 12x8 | 4/110 | 4+4 | **0230-0878** | - | **0232-0209** | **0223-0169** |
| | Avant | 14x7 | 4/110 | 4+3 | **0230-0882** | - | **0232-0209** | **0223-0169** |
| | Arrière | 14x8 | 4/110 | 4+4 | **0230-0885** | - | **0232-0209** | **0223-0169** |

**AVERTISSEMENT DE SÉCURITÉ :** LORSQUE VOUS CHOISISSEZ DES ROUES PERSONNALISÉES, LES PNEUS UTILISÉS POUR VOTRE APPLICATION DOIVENT AVOIR UN INDICE DE CHARGE ET UN INDICE DE VITESSE SUPÉRIEURS OU ÉGAUX À CEUX DES PNEUS MONTÉS D'ORIGINE. CONSULTEZ LES PUBLICATIONS ET/OU LES SITES INTERNET DU FABRICANT POUR OBTENIR DES INFORMATIONS COMPLÈTES SUR LES ROUES.

Tous les produits avec une référence **MAGENTA GRAS** sont nouveaux en 2026.

## ROUES 112X (SUITE)

| MODÈLES | POSITION | TAILLE | ENTRAXE | DÉPORT | RÉF. ROUE | ÉCROU DE ROUE NOIR (16 PCS) | ÉCROU DE ROUE CHROMÉ | BOUCHON CENTRAL DE RECH. (UNITÉ) |
|---|---|---|---|---|---|---|---|---|
| **KAWASAKI** | | | | | | | | |
| MULE 2500/3000/4010 (tous) | Arrière | 12x8 | 4/136 | 4+4 | **0230-0881** | **0232-0208** | **0232-0207** | **0223-0169** |
| **Remarque : Un kit de rehausse est nécessaire pour les pneus d'une largeur supérieure ou égale à 26".** | | | | | | | | |
| KVF650i Brute Force 4x4 (modèle IRS) 06-18 | Avant | 12x7 | 4/110 | 4+3 | **0230-0873** | **0232-0204** | **0232-0203** | **0223-0169** |
| | Arrière | 12x8 | 4/110 | 4+4 | **0230-0878** | **0232-0204** | **0232-0203** | **0223-0169** |
| | Avant | 14x7 | 4/110 | 4+3 | **0230-0882** | **0232-0204** | **0232-0203** | **0223-0169** |
| | Arrière | 14x8 | 4/110 | 4+4 | **0230-0885** | **0232-0204** | **0232-0203** | **0223-0169** |
| KVF750 Brute Force 4x4 (IRS) 05-25 | Avant | 12x7 | 4/110 | 4+3 | **0230-0873** | **0232-0204** | **0232-0203** | **0223-0169** |
| | Arrière | 12x8 | 4/110 | 4+4 | **0230-0878** | **0232-0204** | **0232-0203** | **0223-0169** |
| | Avant | 14x7 | 4/110 | 4+3 | **0230-0882** | **0232-0204** | **0232-0203** | **0223-0169** |
| | Arrière | 14x8 | 4/110 | 4+4 | **0230-0885** | **0232-0204** | **0232-0203** | **0223-0169** |
| KRF750/800 Teryx 750/800 08-23 | Avant | 14x7 | 4/136 | 4+3 | **0230-0881** | **0232-0208** | **0232-0207** | **0223-0169** |
| MULE PRO-FXT 820 15-23 | Avant | 12x7 | 4/156 | 4+3 | **0230-0871** | **0232-0208** | **0232-0207** | **0223-0169** |
| | Arrière | 14x8 | 4/156 | 4+4 | **0230-0883** | **0232-0208** | **0232-0207** | **0223-0169** |
| **KYMCO** | | | | | | | | |
| 375/500/700 MXU LE, 450/500/700 UXV 08-21 | Avant | 12x7 | 4/110 | 4+3 | **0230-0873** | **0232-0204** | **0232-0203** | **0223-0169** |
| | Arrière | 12x8 | 4/110 | 4+4 | **0230-0878** | **0232-0204** | **0232-0203** | **0223-0169** |
| 500MXU SA 08-10/MXU IE 08-11/500 UXV 10-18 | Avant | 12x7 | 4/110 | 4+3 | **0230-0873** | **0232-0204** | **0232-0203** | **0223-0169** |
| | Arrière | 12x8 | 4/110 | 4+4 | **0230-0878** | **0232-0204** | **0232-0203** | **0223-0169** |
| **POLARIS** | | | | | | | | |
| Ranger ETX/570/EV/800 6x6/4x4 03-22 | Avant | 12x7 | 4/156 | 4+3 | **0230-0871** | **0232-0206** | **0232-0205** | **0223-0169** |
| | Arrière | 14x8 | 4/156 | 4+4 | **0230-0883** | **0232-0206** | **0232-0205** | **0223-0169** |
| Sportsman 335 99-06 | Avant | 12x7 | 4/156 | 4+3 | **0230-0871** | **0232-0206** | **0232-0205** | **0223-0169** |
| | Arrière | 14x8 | 4/156 | 4+4 | **0230-0883** | **0232-0206** | **0232-0205** | **0223-0169** |
| Sportsman 400/450 01-17 | Avant | 12x7 | 4/156 | 4+3 | **0230-0871** | **0232-0206** | **0232-0205** | **0223-0169** |
| | Arrière | 14x8 | 4/156 | 4+4 | **0230-0883** | **0232-0206** | **0232-0205** | **0223-0169** |
| Magnum 500 02-06 | Avant | 12x7 | 4/156 | 4+3 | **0230-0871** | **0232-0206** | **0232-0205** | **0223-0169** |
| | Arrière | 14x8 | 4/156 | 4+4 | **0230-0883** | **0232-0206** | **0232-0205** | **0223-0169** |
| Sportsman 500 96-13 | Avant | 12x7 | 4/156 | 4+3 | **0230-0871** | **0232-0206** | **0232-0205** | **0223-0169** |
| | Arrière | 14x8 | 4/156 | 4+4 | **0230-0883** | **0232-0206** | **0232-0205** | **0223-0169** |
| Sportsman X2 500/550/800/1000 09-20 | Avant | 12x7 | 4/156 | 4+3 | **0230-0871** | **0232-0206** | **0232-0205** | **0223-0169** |
| | Arrière | 14x8 | 4/156 | 4+4 | **0230-0883** | **0232-0206** | **0232-0205** | **0223-0169** |
| Sportsman XP 550/700/800/850/1000 09-22 | | | | | | | | |
| **Remarque : La largeur du Sportsman XP 2009 augmente de 5" en combinaison avec des roues aftermarket.** | Avant | 12x7 | 4/156 | 4+3 | **0230-0871** | **0232-0204** | **0232-0203** | **0223-0169** |
| | Arrière | 14x8 | 4/156 | 4+4 | **0230-0883** | **0232-0204** | **0232-0203** | **0223-0169** |
| RZR 570 14-16, RZR 800/900XP 08-14 | Avant | 12x7 | 4/156 | 4+3 | **0230-0871** | **0232-0206** | **0232-0205** | **0223-0169** |
| | Arrière | 14x8 | 4/156 | 4+4 | **0230-0883** | **0232-0206** | **0232-0205** | **0223-0169** |
| Sportsman 570 14-18 | Avant | 12x7 | 4/156 | 4+3 | **0230-0871** | **0232-0206** | **0232-0205** | **0223-0169** |
| | Arrière | 14x8 | 4/156 | 4+4 | **0230-0883** | **0232-0206** | **0232-0205** | **0223-0169** |
| Sportsman Ace 570/900 14-17 | Avant | 12x7 | 4/156 | 4+3 | **0230-0871** | **0232-0206** | **0232-0205** | **0223-0169** |
| | Arrière | 14x8 | 4/156 | 4+4 | **0230-0883** | **0232-0206** | **0232-0205** | **0223-0169** |
| Sportsman 600 03-08 | Avant | 12x7 | 4/156 | 4+3 | **0230-0871** | **0232-0206** | **0232-0205** | **0223-0169** |
| | Arrière | 14x8 | 4/156 | 4+4 | **0230-0883** | **0232-0206** | **0232-0205** | **0223-0169** |
| Sportsman 700 02-09 | Avant | 12x7 | 4/156 | 4+3 | **0230-0871** | **0232-0206** | **0232-0205** | **0223-0169** |
| | Arrière | 14x8 | 4/156 | 4+4 | **0230-0883** | **0232-0206** | **0232-0205** | **0223-0169** |
| Sportsman 800 05-14 | Avant | 12x7 | 4/156 | 4+3 | **0230-0871** | **0232-0206** | **0232-0205** | **0223-0169** |
| | Arrière | 14x8 | 4/156 | 4+4 | **0230-0883** | **0232-0206** | **0232-0205** | **0223-0169** |
| Ranger XP 900/1000/Diesel 14-18 | Avant | 12x7 | 4/156 | 4+3 | **0230-0871** | - | **0232-0209** | **0223-0169** |
| | Arrière | 14x8 | 4/156 | 4+4 | **0230-0883** | - | **0232-0209** | **0223-0169** |
| RZR 900/XC/S 15-22 | Avant | 12x7 | 4/156 | 4+3 | **0230-0871** | - | **0232-0209** | **0223-0169** |
| | Arrière | 14x8 | 4/156 | 4+4 | **0230-0883** | - | **0232-0209** | **0223-0169** |
| RZR 1000 XP/4 14-22 | Avant | 12x7 | 4/156 | 4+3 | **0230-0871** | - | **0232-0209** | **0223-0169** |
| | Arrière | 14x8 | 4/156 | 4+4 | **0230-0883** | - | **0232-0209** | **0223-0169** |

**Suite de la section ROUES 112X page suivante.**

**AVERTISSEMENT DE SÉCURITÉ :** LORSQUE VOUS CHOISISSEZ DES ROUES PERSONNALISÉES, LES PNEUS UTILISÉS POUR VOTRE APPLICATION DOIVENT AVOIR UN INDICE DE CHARGE ET UN INDICE DE VITESSE SUPÉRIEURS OU ÉGAUX À CEUX DES PNEUS MONTÉS D'ORIGINE. CONSULTEZ LES PUBLICATIONS ET/OU LES SITES INTERNET DU FABRICANT POUR OBTENIR DES INFORMATIONS COMPLÈTES SUR LES ROUES.

Tous les produits avec une référence **MAGENTA GRAS** sont nouveaux en 2026.

## ROUES 112X (SUITE)

| MODÈLES | POSITION | TAILLE | ENTRAXE | DÉPORT | RÉF. ROUE | ÉCROU DE ROUE NOIR (16 PCS) | ÉCROU DE ROUE CHROMÉ | BOUCHON CENTRAL DE RECH. (UNITÉ) |
|---|---|---|---|---|---|---|---|---|
| **SUZUKI** | | | | | | | | |
| Eiger 400 4x4 02-07 | Avant | 12x7 | 4/110 | 4+3 | **0230-0873** | **0232-0204** | **0232-0203** | **0223-0169** |
| | Arrière | 12x8 | 4/110 | 2+6 | **0230-0878** | **0232-0204** | **0232-0203** | **0223-0169** |
| | Avant | 14x7 | 4/110 | 4+3 | **0230-0882** | **0232-0204** | **0232-0203** | **0223-0169** |
| | Arrière | 14x8 | 4/110 | 2+6 | **0230-0885** | **0232-0204** | **0232-0203** | **0223-0169** |
| KingQuad 400 4x4 (axe droit) 08-14 | Avant | 12x7 | 4/110 | 4+3 | **0230-0873** | **0232-0204** | **0232-0203** | **0223-0169** |
| KingQuad 450/700/750 05-23 | Avant | 12x7 | 4/110 | 4+3 | **0230-0873** | **0232-0204** | **0232-0203** | **0223-0169** |
| | Arrière | 12x8 | 4/110 | 4+4 | **0230-0878** | **0232-0204** | **0232-0203** | **0223-0169** |
| | Avant | 14x7 | 4/110 | 4+3 | **0230-0882** | **0232-0204** | **0232-0203** | **0223-0169** |
| | Arrière | 14x8 | 4/110 | 4+4 | **0230-0885** | **0232-0204** | **0232-0203** | **0223-0169** |
| Vinson 500 4x4 02-08 | Avant | 12x7 | 4/110 | 4+3 | **0230-0873** | **0232-0204** | **0232-0203** | **0223-0169** |
| **YAMAHA** | | | | | | | | |
| YFM350 Grizzly 350 4x4 (axe droit) 08-12 | Avant | 12x7 | 4/110 | 4+3 | **0230-0873** | **0232-0204** | **0232-0203** | **0223-0169** |
| YFM350/450 Big Bear 350/400 2x4/4x4 87-06 | Avant | 12x7 | 4/110 | 4+3 | **0230-0873** | **0232-0204** | **0232-0203** | **0223-0169** |
| YFM350 Bruin 2x4/4x4 04-06 | Avant | 12x7 | 4/110 | 4+3 | **0230-0873** | **0232-0204** | **0232-0203** | **0223-0169** |
| YFM350/450 Wolverine 350/450 4x4 95-08 | Avant | 12x7 | 4/110 | 4+3 | **0230-0873** | **0232-0204** | **0232-0203** | **0223-0169** |
| YFM400 Big Bear 400 (IRS) 07-12 | Avant | 12x7 | 4/110 | 4+3 | **0230-0873** | **0232-0204** | **0232-0203** | **0223-0169** |
| | Arrière | 12x8 | 4/110 | 4+4 | **0230-0878** | **0232-0204** | **0232-0203** | **0223-0169** |
| | Avant | 14x7 | 4/110 | 4+3 | **0230-0882** | **0232-0204** | **0232-0203** | **0223-0169** |
| | Arrière | 14x8 | 4/110 | 4+4 | **0230-0885** | **0232-0204** | **0232-0203** | **0223-0169** |
| YFM400/450/550/700 Grizzly 4x4 07-23 | Avant | 12x7 | 4/110 | 4+3 | **0230-0873** | **0232-0204** | **0232-0203** | **0223-0169** |
| | Arrière | 12x8 | 4/110 | 4+4 | **0230-0878** | **0232-0204** | **0232-0203** | **0223-0169** |
| | Avant | 14x7 | 4/110 | 4+3 | **0230-0882** | **0232-0204** | **0232-0203** | **0223-0169** |
| | Arrière | 14x8 | 4/110 | 4+4 | **0230-0885** | **0232-0204** | **0232-0203** | **0223-0169** |
| YFM45K/YFM400F/FW Kodiak 4x4 (IRS) 05-06 | Avant | 12x7 | 4/110 | 4+3 | **0230-0873** | **0232-0204** | **0232-0203** | **0223-0169** |
| | Arrière | 12x8 | 4/110 | 4+4 | **0230-0878** | **0232-0204** | **0232-0203** | **0223-0169** |
| | Avant | 14x7 | 4/110 | 4+3 | **0230-0882** | **0232-0204** | **0232-0203** | **0223-0169** |
| | Arrière | 14x8 | 4/110 | 4+4 | **0230-0885** | **0232-0204** | **0232-0203** | **0223-0169** |
| YFM400/450 Kodiak 4x4 93-04 | Avant | 12x7 | 4/110 | 4+3 | **0230-0873** | **0232-0204** | **0232-0203** | **0223-0169** |
| YXR Rhino 450/660/700 04-13 | Avant | 12x7 | 4/110 | 4+3 | **0230-0873** | **0232-0204** | **0232-0203** | **0223-0169** |
| | Arrière | 12x8 | 4/110 | 4+4 | **0230-0878** | **0232-0204** | **0232-0203** | **0223-0169** |
| | Avant | 14x7 | 4/110 | 4+3 | **0230-0882** | **0232-0204** | **0232-0203** | **0223-0169** |
| | Arrière | 14x8 | 4/110 | 4+4 | **0230-0885** | **0232-0204** | **0232-0203** | **0223-0169** |
| YFM600 Grizzly 600 98-01 | Avant | 12x7 | 4/110 | 4+3 | **0230-0873** | **0232-0204** | **0232-0203** | **0223-0169** |
| YFM660 Grizzly 660 02-09 | Avant | 12x7 | 4/110 | 4+3 | **0230-0873** | **0232-0204** | **0232-0203** | **0223-0169** |
| | Arrière | 12x8 | 4/110 | 4+4 | **0230-0878** | **0232-0204** | **0232-0203** | **0223-0169** |
| | Avant | 14x7 | 4/110 | 4+3 | **0230-0882** | **0232-0204** | **0232-0203** | **0223-0169** |
| | Arrière | 14x8 | 4/110 | 4+4 | **0230-0885** | **0232-0204** | **0232-0203** | **0223-0169** |
| YXM700 Viking 700 14-23 | Avant | 12x7 | 4/110 | 4+3 | **0230-0873** | **0232-0208** | **0232-0207** | **0223-0169** |
| | Arrière | 12x8 | 4/110 | 4+4 | **0230-0878** | **0232-0208** | **0232-0207** | **0223-0169** |
| | Avant | 14x7 | 4/110 | 4+3 | **0230-0882** | **0232-0208** | **0232-0207** | **0223-0169** |
| | Arrière | 14x8 | 4/110 | 4+4 | **0230-0885** | **0232-0208** | **0232-0207** | **0223-0169** |
| YXF Wolverine X4 850 16-24 | Avant | 12x7 | 4/110 | 4+3 | **0230-0873** | **0232-0208** | **0232-0207** | **0223-0169** |
| | Arrière | 12x8 | 4/110 | 4+4 | **0230-0878** | **0232-0208** | **0232-0207** | **0223-0169** |
| | Avant | 14x7 | 4/110 | 4+3 | **0230-0882** | **0232-0208** | **0232-0207** | **0223-0169** |
| | Arrière | 14x8 | 4/110 | 4+4 | **0230-0885** | **0232-0208** | **0232-0207** | **0223-0169** |
| YXF Wolverine (Compact) RMAX2/RMAX4 1000 21-24 | Arrière | 14x8 | 4/156 | 4+4 | **0230-0883** | - | **0232-0209** | **0223-0169** |
| YXZ1000R 16-18 | Avant | 14x7 | 4/110 | 4+3 | **0230-0882** | **0232-0208** | **0232-0203** | **0223-0169** |
| | Arrière | 14x8 | 4/110 | 4+4 | **0230-0885** | **0232-0208** | **0232-0207** | **0223-0169** |

**AVERTISSEMENT DE SÉCURITÉ :** LORSQUE VOUS CHOISISSEZ DES ROUES PERSONNALISÉES, LES PNEUS UTILISÉS POUR VOTRE APPLICATION DOIVENT AVOIR UN INDICE DE CHARGE ET UN INDICE DE VITESSE SUPÉRIEURS OU ÉGAUX À CEUX DES PNEUS MONTÉS D'ORIGINE. CONSULTEZ LES PUBLICATIONS ET/OU LES SITES INTERNET DU FABRICANT POUR OBTENIR DES INFORMATIONS COMPLÈTES SUR LES ROUES.

Tous les produits avec une référence **MAGENTA GRAS** sont nouveaux en 2026.

MOOSE OFFROAD




## ROUES 23X

- Construction en aluminium
- Contrôle à 100 % aux rayons x sur la ligne de production afin de garantir une qualité et une fiabilité optimales
- La taille 12x7 affiche une capacité de charge de 675 livres, 12x8 jusqu'à 1 150 livres, 14x7 jusqu'à 700 livres et 14x8 jusqu'à 1 300 livres
- Les bouchons centraux sont inclus, mais les écrous de roue doivent être commandés séparément

| MODÈLES | POSITION | TAILLE | ENTRAXE | DÉPORT | RÉF. ROUE | ÉCROU DE ROUE NOIR (16 PCS) | ÉCROU DE ROUE CHROMÉ |
|---|---|---|---|---|---|---|---|
| **BOMBARDIER/CAN-AM** | | | | | | | |
| Outlander 330/400/500/570/650/800/850/1000 03-25 | Avant | 12x7 | 4/136 | 4+3 | **0230-1370** | **0232-0204** | **0232-0203** |
| | Arrière | 12x8 | 4/136 | 4+4 | **0230-1373** | **0232-0204** | **0232-0203** |
| | Avant/arrière | 14x7 | 4/136 | 5+2 | **0230-1376** | **0232-0204** | **0232-0203** |
| Renegade 500/570/800/850/1000 09-25 | Avant | 12x7 | 4/136 | 4+3 | **0230-1370** | **0232-0204** | **0232-0203** |
| | Arrière | 12x8 | 4/136 | 4+4 | **0230-1373** | **0232-0204** | **0232-0203** |
| | Avant/arrière | 14x7 | 4/136 | 5+2 | **0230-1376** | **0232-0204** | **0232-0203** |
| Commander 800/1000 13-23 | Avant/arrière | 14x7 | 4/136 | 5+2 | **0230-1376** | **0232-0204** | **0232-0203** |
| Defender 800/1000 16-25 | Avant/arrière | 14x7 | 4/136 | 5+2 | **0230-1376** | **0232-0204** | **0232-0203** |
| Maverick MAX 1000 14-23 | Avant/arrière | 14x7 | 4/136 | 5+2 | **0230-1376** | **0232-0204** | **0232-0203** |
| Maverick X3 (tous) | Avant/arrière | 14x7 | 4/136 | 5+2 | **0230-1376** | **0232-0204** | **0232-0203** |
| **CFMOTO** | | | | | | | |
| CFORCE 500/600 07-25 | Avant/arrière | 14x7 | 4/110 | 5+2 | **0230-1377** | **0232-0204** | **0232-0203** |
| UFORCE 500/600/800 07-25 | Avant/arrière | 14x7 | 4/110 | 5+2 | **0230-1377** | **0232-0204** | **0232-0203** |
| ZFORCE 500/800/1000 12-25 | Avant/arrière | 14x7 | 4/110 | 5+2 | **0230-1377** | **0232-0204** | **0232-0203** |
| **HONDA** | | | | | | | |
| TRX420AT/500AT (IRS) Rancher 09-22 | Avant | 12x7 | 4/110 | 4+3 | **0230-1371** | **0232-0204** | **0232-0203** |
| | Arrière | 12x8 | 4/110 | 4+4 | **0230-1374** | **0232-0204** | **0232-0203** |
| | Avant/arrière | 14x7 | 4/110 | 5+2 | **0230-1377** | **0232-0204** | **0232-0203** |
| TRX500 Foreman Rubicon (IRS) 15-22 | Avant | 12x7 | 4/110 | 4+3 | **0230-1371** | **0232-0204** | **0232-0203** |
| | Arrière | 12x8 | 4/110 | 4+4 | **0230-1374** | **0232-0204** | **0232-0203** |
| | Avant/arrière | 14x7 | 4/110 | 5+2 | **0230-1377** | **0232-0204** | **0232-0203** |
| SxS500M/SxS700M2 Pioneer 500/700 14-23 | Avant | 12x7 | 4/110 | 4+3 | **0230-1371** | - | **0232-0209** |
| | Arrière | 12x8 | 4/110 | 4+4 | **0230-1374** | - | **0232-0209** |
| | Avant/arrière | 14x7 | 4/110 | 5+2 | **0230-1377** | - | **0232-0209** |
| TRX650/680/700 Rincon 4x4 (IRS) 02-25 | Avant | 12x7 | 4/110 | 4+3 | **0230-1371** | **0232-0204** | **0232-0203** |
| | Arrière | 12x8 | 4/110 | 4+4 | **0230-1374** | **0232-0204** | **0232-0203** |
| | Avant/arrière | 14x7 | 4/110 | 5+2 | **0230-1377** | **0232-0204** | **0232-0203** |
| MUV700 Big Red 700 09-13 | Avant | 12x7 | 4/110 | 4+3 | **0230-1371** | - | **0232-0209** |
| | Arrière | 12x8 | 4/110 | 4+4 | **0230-1374** | - | **0232-0209** |
| | Avant/arrière | 14x7 | 4/110 | 5+2 | **0230-1377** | - | **0232-0209** |
| SXS1000 Pioneer 1000 16-25 | Arrière | 14x7 | 4/136 | 5+2 | **0230-1376** | - | **0232-0209** |

**Suite de la section ROUES 23X page suivante.**

**AVERTISSEMENT DE SÉCURITÉ :** LORSQUE VOUS CHOISISSEZ DES ROUES PERSONNALISÉES, LES PNEUS UTILISÉS POUR VOTRE APPLICATION DOIVENT AVOIR UN INDICE DE CHARGE ET UN INDICE DE VITESSE SUPÉRIEURS OU ÉGAUX À CEUX DES PNEUS MONTÉS D'ORIGINE. CONSULTEZ LES PUBLICATIONS ET/OU LES SITES INTERNET DU FABRICANT POUR OBTENIR DES INFORMATIONS COMPLÈTES SUR LES ROUES.

Tous les produits avec une référence **MAGENTA GRAS** sont nouveaux en 2026.

ÉCHAPPEMENT
LAMES À NEIGE ET ACCESSOIRES
TREUILS ET FIXATIONS
AUDIO
ACCESSOIRES GÉNÉRAUX ET CADENAS/ ANTIVOLS
PORTE-BAGAGES ET ACCESSOIRES
COFFRES, BAGAGES ET RANGEMENT
PIÈCES PLASTIQUES ET DE CARÉNAGE
PARE-CHOCS ET PROTECTIONS
GUIDONS ET COMMANDES
ROUES ET ACCESSOIRES
FREINS
COURROIES, CHAÎNES, PIGNONS ET COURONNES
TRANSMISSION
SUSPENSION
MOTEUR ET REFROIDISSEMENT
ADMISSION
ÉLECTRICITÉ
ÉCLAIRAGE
OUTILLAGE ET PROMOTION

## ROUES 23X (SUITE)

| MODÈLES | POSITION | TAILLE | ENTRAXE | DÉPORT | RÉF. ROUE | ÉCROU DE ROUE NOIR (16 PCS) | ÉCROU DE ROUE CHROMÉ |
|---|---|---|---|---|---|---|---|
| **KAWASAKI** | | | | | | | |
| MULE 2500/3000/4010 (tous) | Avant | 12x7 | 4/136 | 4+3 | **0230-1370** | **0232-0208** | **0232-0207** |
| **Remarque : Un kit de rehausse est nécessaire pour les pneus d'une largeur supérieure ou égale à 26".** | Arrière | 12x8 | 4/136 | 4+4 | **0230-1373** | **0232-0208** | **0232-0207** |
| | Avant/arrière | 14x7 | 4/136 | 5+2 | **0230-1376** | **0232-0208** | **0232-0207** |
| KVF650i Brute Force 4x4 (IRS) 06-22 | Avant | 12x7 | 4/110 | 4+3 | **0230-1371** | **0232-0204** | **0232-0203** |
| | Arrière | 12x8 | 4/110 | 4+4 | **0230-1374** | **0232-0204** | **0232-0203** |
| | Arrière | 14x7 | 4/110 | 5+2 | **0230-1377** | **0232-0204** | **0232-0203** |
| KVF750 Brute Force 4x4 (IRS) 05-25 | Avant | 12x7 | 4/110 | 4+3 | **0230-1371** | **0232-0204** | **0232-0203** |
| | Arrière | 12x8 | 4/110 | 4+4 | **0230-1374** | **0232-0204** | **0232-0203** |
| | Arrière | 14x7 | 4/110 | 5+2 | **0230-1377** | **0232-0204** | **0232-0203** |
| KRF750/800 Teryx 750/800 08-25 | Avant | 12x7 | 4/136 | 4+3 | **0230-1370** | **0232-0208** | **0232-0207** |
| | Arrière | 12x8 | 4/136 | 4+4 | **0230-1373** | **0232-0208** | **0232-0207** |
| | Avant/arrière | 14x7 | 4/136 | 5+2 | **0230-1376** | **0232-0208** | **0232-0207** |
| MULE PRO-FXT 820 15-23 | Avant | 12x7 | 4/156 | 4+3 | **0230-1369** | **0232-0208** | **0232-0207** |
| | Arrière | 12x8 | 4/156 | 4+4 | **0230-1372** | **0232-0208** | **0232-0207** |
| | Avant/arrière | 14x7 | 4/156 | 5+2 | **0230-1375** | **0232-0208** | **0232-0207** |
| **KYMCO** | | | | | | | |
| MXU 450/500/700 08-20 | Avant | 12x7 | 4/110 | 4+3 | **0230-1371** | **0232-0204** | **0232-0203** |
| UXV 450/500/700 08-20 | Arrière | 12x8 | 4/110 | 4+4 | **0230-1374** | **0232-0204** | **0232-0203** |
| | Arrière | 14x7 | 4/110 | 5+2 | **0230-1377** | **0232-0204** | **0232-0203** |
| **POLARIS** | | | | | | | |
| Ranger ETX/570/EV/800 6x6/4x4 03-25 | Avant/arrière | 14x7 | 4/156 | 5+2 | **0230-1375** | **0232-0206** | **0232-0205** |
| Sportsman 335 99-06 | Avant | 12x7 | 4/156 | 4+3 | **0230-1369** | **0232-0206** | **0232-0205** |
| | Arrière | 12x8 | 4/156 | 4+4 | **0230-1372** | **0232-0206** | **0232-0205** |
| | Arrière | 14x7 | 4/156 | 5+2 | **0230-1375** | **0232-0206** | **0232-0205** |
| Sportsman 400/450 01-13 | Avant | 12x7 | 4/156 | 4+3 | **0230-1369** | **0232-0206** | **0232-0205** |
| | Arrière | 12x8 | 4/156 | 4+4 | **0230-1372** | **0232-0206** | **0232-0205** |
| | Arrière | 14x7 | 4/156 | 5+2 | **0230-1375** | **0232-0206** | **0232-0205** |
| Magnum 500 02-06 | Avant | 12x7 | 4/156 | 4+3 | **0230-1369** | **0232-0206** | **0232-0205** |
| | Arrière | 12x8 | 4/156 | 4+4 | **0230-1372** | **0232-0206** | **0232-0205** |
| | Arrière | 14x7 | 4/156 | 5+2 | **0230-1375** | **0232-0206** | **0232-0205** |
| Sportsman 500 96-13 | Avant | 12x7 | 4/156 | 4+3 | **0230-1369** | **0232-0206** | **0232-0205** |
| | Arrière | 12x8 | 4/156 | 4+4 | **0230-1372** | **0232-0206** | **0232-0205** |
| | Arrière | 14x7 | 4/156 | 5+2 | **0230-1375** | **0232-0206** | **0232-0205** |
| Sportsman X2 500/550/800 09-18 | Avant | 12x7 | 4/156 | 4+3 | **0230-1369** | **0232-0206** | **0232-0205** |
| | Arrière | 12x8 | 4/156 | 4+4 | **0230-1372** | **0232-0206** | **0232-0205** |
| | Arrière | 14x7 | 4/156 | 5+2 | **0230-1375** | **0232-0206** | **0232-0205** |
| Sportsman XP 550/700/800/850/1000 09-22 | Avant | 12x7 | 4/156 | 4+3 | **0230-1369** | **0232-0204** | **0232-0203** |
| **Remarque : La largeur du Sportsman XP 2009 augmente de 5" en combinaison avec des roues aftermarket.** | Arrière | 12x8 | 4/156 | 4+4 | **0230-1372** | **0232-0204** | **0232-0203** |
| | Arrière | 14x7 | 4/156 | 5+2 | **0230-1375** | **0232-0204** | **0232-0203** |
| Sportsman Ace 570/900 14-22 | Avant | 12x7 | 4/156 | 4+3 | **0230-1369** | **0232-0206** | **0232-0205** |
| | Arrière | 12x8 | 4/156 | 4+4 | **0230-1372** | **0232-0206** | **0232-0205** |
| | Arrière | 14x7 | 4/156 | 5+2 | **0230-1375** | **0232-0206** | **0232-0205** |
| Ranger 570 (Full Size) 14-23 | Avant/arrière | 14x7 | 4/156 | 5+2 | **0230-1375** | **-** | **0232-0209** |
| RZR 570 14-23, RZR 800/XP 900 08-14 | Avant/arrière | 14x7 | 4/156 | 5+2 | **0230-1375** | **0232-0206** | **0232-0205** |
| Sportsman 570 14-17 | Avant | 12x7 | 4/156 | 4+3 | **0230-1369** | **0232-0206** | **0232-0205** |
| | Arrière | 12x8 | 4/156 | 4+4 | **0230-1372** | **0232-0206** | **0232-0205** |
| | Arrière | 14x7 | 4/156 | 5+2 | **0230-1375** | **0232-0206** | **0232-0205** |
| Sportsman 600 03-09 | Avant | 12x7 | 4/156 | 4+3 | **0230-1369** | **0232-0206** | **0232-0205** |
| | Arrière | 12x8 | 4/156 | 4+4 | **0230-1372** | **0232-0206** | **0232-0205** |
| | Arrière | 14x7 | 4/156 | 5+2 | **0230-1375** | **0232-0206** | **0232-0205** |
| Sportsman 700 02-09 | Avant | 12x7 | 4/156 | 4+3 | **0230-1369** | **0232-0206** | **0232-0205** |
| | Arrière | 12x8 | 4/156 | 4+4 | **0230-1372** | **0232-0206** | **0232-0205** |
| | Arrière | 14x7 | 4/156 | 5+2 | **0230-1375** | **0232-0206** | **0232-0205** |

**AVERTISSEMENT DE SÉCURITÉ :** LORSQUE VOUS CHOISISSEZ DES ROUES PERSONNALISÉES, LES PNEUS UTILISÉS POUR VOTRE APPLICATION DOIVENT AVOIR UN INDICE DE CHARGE ET UN INDICE DE VITESSE SUPÉRIEURS OU ÉGAUX À CEUX DES PNEUS MONTÉS D'ORIGINE. CONSULTEZ LES PUBLICATIONS ET/OU LES SITES INTERNET DU FABRICANT POUR OBTENIR DES INFORMATIONS COMPLÈTES SUR LES ROUES.

Tous les produits avec une référence **MAGENTA GRAS** sont nouveaux en 2026.

## ROUES 23X (SUITE)

| MODÈLES | POSITION | TAILLE | ENTRAXE | DÉPORT | RÉF. ROUE | ÉCROU DE ROUE NOIR (16 PCS) | ÉCROU DE ROUE CHROMÉ |
|---|---|---|---|---|---|---|---|
| **POLARIS (SUITE)** | | | | | | | |
| Sportsman 800 05-14 | Avant | 12x7 | 4/156 | 4+3 | **0230-1369** | **0232-0206** | **0232-0205** |
| | Arrière | 12x8 | 4/156 | 4+4 | **0230-1372** | **0232-0206** | **0232-0205** |
| | Arrière | 14x7 | 4/156 | 5+2 | **0230-1375** | **0232-0206** | **0232-0205** |
| Ranger XP 900/1000 14-25 | Avant/arrière | 14x7 | 4/156 | 5+2 | **0230-1375** | - | **0232-0209** |
| RZR 900/XC/S 900 15-23 | Avant/arrière | 14x7 | 4/156 | 5+2 | **0230-1375** | - | **0232-0209** |
| RZR XP 1000/4 14-23 | Avant/arrière | 14x7 | 4/156 | 5+2 | **0230-1375** | - | **0232-0209** |
| General 1000 17-25 | Avant/arrière | 14x7 | 4/156 | 5+2 | **0230-1375** | - | **0232-0209** |
| **SUZUKI** | | | | | | | |
| KingQuad 450/700/750 (IRS) 06-25 | Avant | 12x7 | 4/110 | 4+3 | **0230-1371** | **0232-0204** | **0232-0203** |
| | Arrière | 12x8 | 4/110 | 4+4 | **0230-1374** | **0232-0204** | **0232-0203** |
| | Arrière | 14x7 | 4/110 | 5+2 | **0230-1377** | **0232-0204** | **0232-0203** |
| **YAMAHA** | | | | | | | |
| YFM350FG Grizzly (IRS) 07-15 | Avant | 12x7 | 4/110 | 4+3 | **0230-1371** | **0232-0204** | **0232-0203** |
| | Arrière | 12x8 | 4/110 | 4+4 | **0230-1374** | **0232-0204** | **0232-0203** |
| | Arrière | 14x7 | 4/110 | 5+2 | **0230-1377** | **0232-0204** | **0232-0203** |
| YFM400F/M Big Bear (IRS) 07-11 | Avant | 12x7 | 4/110 | 4+3 | **0230-1371** | **0232-0204** | **0232-0203** |
| | Arrière | 12x8 | 4/110 | 4+4 | **0230-1374** | **0232-0204** | **0232-0203** |
| | Arrière | 14x7 | 4/110 | 5+2 | **0230-1377** | **0232-0204** | **0232-0203** |
| YFM400/450/550/700 Grizzly 4x4 (IRS) 07-25 | Avant | 12x7 | 4/110 | 4+3 | **0230-1371** | **0232-0204** | **0232-0203** |
| | Arrière | 12x8 | 4/110 | 4+4 | **0230-1374** | **0232-0204** | **0232-0203** |
| | Arrière | 14x7 | 4/110 | 5+2 | **0230-1377** | **0232-0204** | **0232-0203** |
| YFM400/450 Kodiak 4x4 (IRS) 05-06 | Avant | 12x7 | 4/110 | 4+3 | **0230-1371** | **0232-0204** | **0232-0203** |
| | Arrière | 12x8 | 4/110 | 4+4 | **0230-1374** | **0232-0204** | **0232-0203** |
| | Arrière | 14x7 | 4/110 | 5+2 | **0230-1377** | **0232-0204** | **0232-0203** |
| YXR450/660/700 Rhino 04-13 | Avant | 12x7 | 4/110 | 4+3 | **0230-1371** | **0232-0204** | **0232-0203** |
| | Arrière | 12x8 | 4/110 | 4+4 | **0230-1374** | **0232-0204** | **0232-0203** |
| | Avant/arrière | 14x7 | 4/110 | 5+2 | **0230-1377** | **0232-0204** | **0232-0203** |
| YFM600 Grizzly 02-09 | Avant | 12x7 | 4/110 | 4+3 | **0230-1371** | **0232-0204** | **0232-0203** |
| | Arrière | 12x8 | 4/110 | 4+4 | **0230-1374** | **0232-0204** | **0232-0203** |
| | Arrière | 14x7 | 4/110 | 5+2 | **0230-1377** | **0232-0204** | **0232-0203** |
| YFM70K Kodiak 16-22 | Avant | 12x7 | 4/110 | 4+3 | **0230-1371** | **0232-0204** | **0232-0203** |
| | Arrière | 12x8 | 4/110 | 4+4 | **0230-1374** | **0232-0204** | **0232-0203** |
| | Arrière | 14x7 | 4/110 | 5+2 | **0230-1377** | **0232-0204** | **0232-0203** |
| YXM700 Viking 14-23 | Avant | 12x7 | 4/110 | 4+3 | **0230-1371** | **0232-0208** | **0232-0207** |
| | Arrière | 12x8 | 4/110 | 4+4 | **0230-1374** | **0232-0208** | **0232-0207** |
| | Avant/arrière | 14x7 | 4/110 | 5+2 | **0230-1377** | **0232-0208** | **0232-0207** |
| YXF Wolverine X4 850 16-24 | Avant/arrière | 14x7 | 4/110 | 5+2 | **0230-1377** | **0232-0208** | **0232-0207** |
| YXF Wolverine RMAX/RMAX4 (Compact) 1000 21-24 | Avant/arrière | 14x7 | 4/156 | 5+2 | **0230-1375** | **0232-0208** | **0232-0207** |
| YXZ1000R 16-18 | Avant/arrière | 14x7 | 4/110 | 5+2 | **0230-1377** | **0232-0208** | **0232-0207** |
| YXZ1000R 19-23 | Avant/arrière | 14x7 | 4/156 | 5+2 | **0230-1375** | **0232-0208** | **0232-0207** |

**AVERTISSEMENT DE SÉCURITÉ :** LORSQUE VOUS CHOISISSEZ DES ROUES PERSONNALISÉES, LES PNEUS UTILISÉS POUR VOTRE APPLICATION DOIVENT AVOIR UN INDICE DE CHARGE ET UN INDICE DE VITESSE SUPÉRIEURS OU ÉGAUX À CEUX DES PNEUS MONTÉS D'ORIGINE. CONSULTEZ LES PUBLICATIONS ET/OU LES SITES INTERNET DU FABRICANT POUR OBTENIR DES INFORMATIONS COMPLÈTES SUR LES ROUES.

Tous les produits avec une référence **MAGENTA GRAS** sont nouveaux en 2026.

Noir brillant




Bronze




MOOSE OFFROAD

## ROUES 24X

- Construction en aluminium Contrôle à 100 % aux rayons X sur la ligne de production afin de garantir une qualité et une fiabilité optimales
- Les jantes 12x7 supportent des charges jusqu'à 675 livres, 12x8 jusqu'à 1 150 livres, 14x7 jusqu'à 700 livres, 14x8 jusqu'à 1 300 livres et 15x7 jusqu'à 700 livres
- Les bouchons centraux sont inclus, mais les écrous de roue doivent être commandés séparément

| MODÈLES | POSITION | TAILLE | ENTRAXE | DÉPORT | NOIR BRILLANT - RÉF. | BRONZE - RÉF. | ÉCROU DE ROUE NOIR (16 PCS) | ÉCROU DE ROUE CHROMÉ |
|---|---|---|---|---|---|---|---|---|
| **CAN-AM** | | | | | | | | |
| Outlander 330/400/500/570/ 650/800/850/1000 03-25 | Avant | 12x7 | 4/136 | 4+3 | **0230-1382** | **0230-1394** | **0232-0203** | **0232-0204** |
| | Arrière | 12x8 | 4/136 | 4+4 | **0230-1385** | **0230-1397** | **0232-0203** | **0232-0204** |
| | Avant/arrière | 14x7 | 4/136 | 5+2 | **0230-1388** | **0230-1400** | **0232-0203** | **0232-0204** |
| Renegade 500/570/800/850/1000 09-25 | Avant | 12x7 | 4/136 | 4+3 | **0230-1382** | **0230-1394** | **0232-0203** | **0232-0204** |
| | Arrière | 12x8 | 4/136 | 4+4 | **0230-1385** | **0230-1397** | **0232-0203** | **0232-0204** |
| Commander 800/1000 13-23 | Avant/arrière | 14x7 | 4/136 | 5+2 | **0230-1388** | **0230-1400** | **0232-0203** | **0232-0204** |
| | Avant/arrière | 14x7 | 4/136 | 5+2 | **0230-1388** | **0230-1400** | **0232-0203** | **0232-0204** |
| Defender 16-25 | Avant/arrière | 14x7 | 4/136 | 5+2 | **0230-1388** | **0230-1400** | **0232-0203** | **0232-0204** |
| Maverick MAX 1000 14-25 | Avant/arrière | 14x7 | 4/136 | 5+2 | **0230-1388** | **0230-1400** | **0232-0203** | **0232-0204** |
| Maverick X3 (tous) | Avant/arrière | 14x7 | 4/136 | 5+2 | **0230-1388** | **0230-1400** | **0232-0203** | **0232-0204** |
| **CFMOTO** | | | | | | | | |
| CFORCE 500/600 07-25 | Avant/arrière | 14x7 | 4/110 | 5+2 | **0230-1389** | **0230-1401** | **0232-0203** | **0232-0204** |
| UFORCE 500/600/800 07-22 | Avant/arrière | 14x7 | 4/110 | 5+2 | **0230-1389** | **0230-1401** | **0232-0203** | **0232-0204** |
| ZFORCE 500/800/1000 12-22 | Avant/arrière | 14x7 | 4/110 | 5+2 | **0230-1389** | **0230-1401** | **0232-0203** | **0232-0204** |
| **HONDA** | | | | | | | | |
| TRX420AT/500AT (IRS) Rancher 09-22 | Avant | 12x7 | 4/110 | 4+3 | **0230-1383** | **0230-1395** | **0232-0203** | **0232-0204** |
| | Arrière | 12x8 | 4/110 | 4+4 | **0230-1386** | **0230-1398** | **0232-0203** | **0232-0204** |
| | Avant/arrière | 14x7 | 4/110 | 5+2 | **0230-1389** | **0230-1401** | **0232-0203** | **0232-0204** |
| TRX500 Foreman Rubicon (IRS) 15-22 | Avant | 12x7 | 4/110 | 4+3 | **0230-1383** | **0230-1395** | **0232-0203** | **0232-0204** |
| | Arrière | 12x8 | 4/110 | 4+4 | **0230-1386** | **0230-1398** | **0232-0203** | **0232-0204** |
| | Avant/arrière | 14x7 | 4/110 | 5+2 | **0230-1389** | **0230-1401** | **0232-0203** | **0232-0204** |
| SxS500M/SxS700M2 Pioneer 500/700 14-25 | Avant | 12x7 | 4/110 | 4+3 | **0230-1383** | **0230-1395** | **0232-0209** | - |
| | Arrière | 12x8 | 4/110 | 4+4 | **0230-1386** | **0230-1398** | **0232-0209** | - |
| | Avant/arrière | 14x7 | 4/110 | 5+2 | **0230-1389** | **0230-1401** | **0232-0209** | - |
| TRX650/680/700 Rincon 4x4 (IRS) 02-25 | Avant | 12x7 | 4/110 | 4+3 | **0230-1383** | **0230-1395** | **0232-0203** | **0232-0204** |
| | Arrière | 12x8 | 4/110 | 4+4 | **0230-1386** | **0230-1398** | **0232-0203** | **0232-0204** |
| | Avant/arrière | 14x7 | 4/110 | 5+2 | **0230-1389** | **0230-1401** | **0232-0203** | **0232-0204** |
| MUV700 Big Red 700 09-13 | Avant | 12x7 | 4/110 | 4+3 | **0230-1383** | **0230-1395** | **0232-0209** | - |
| | Arrière | 12x8 | 4/110 | 4+4 | **0230-1386** | **0230-1398** | **0232-0209** | - |
| | Avant/arrière | 14x7 | 4/110 | 5+2 | **0230-1389** | **0230-1401** | **0232-0209** | - |
| SXS1000 Pioneer 1000 16-25 | Arrière | 14x7 | 4/136 | 5+2 | **0230-1388** | **0230-1400** | **0232-0209** | - |
| **KAWASAKI** | | | | | | | | |
| MULE 2500/3000/4010 (tous) | Avant | 12x7 | 4/136 | 4+3 | **0230-1382** | **0230-1394** | **0232-0207** | **0232-0208** |
| **Remarque : Un kit de rehausse est nécessaire pour les pneus d'une largeur supérieure ou égale à 26".** | Arrière | 12x8 | 4/136 | 4+4 | **0230-1385** | **0230-1397** | **0232-0207** | **0232-0208** |
| | Avant/arrière | 14x7 | 4/136 | 5+2 | **0230-1388** | **0230-1400** | **0232-0207** | **0232-0208** |
| KVF650 Brute Force 650i 4x4 (IRS) 06-22 | Avant | 12x7 | 4/110 | 4+3 | **0230-1383** | **0230-1395** | **0232-0203** | **0232-0204** |
| | Arrière | 12x8 | 4/110 | 4+4 | **0230-1386** | **0230-1398** | **0232-0203** | **0232-0204** |
| | Arrière | 14x7 | 4/110 | 5+2 | **0230-1389** | **0230-1401** | **0232-0203** | **0232-0204** |
| KVF750 Brute Force 750 4x4 (IRS) 05-25 | Avant | 12x7 | 4/110 | 4+3 | **0230-1383** | **0230-1395** | **0232-0203** | **0232-0204** |
| | Arrière | 12x8 | 4/110 | 4+4 | **0230-1386** | **0230-1398** | **0232-0203** | **0232-0204** |
| | Arrière | 14x7 | 4/110 | 5+2 | **0230-1389** | **0230-1401** | **0232-0203** | **0232-0204** |
| KRF750/800 Teryx 750/800 08-25 | Avant | 12x7 | 4/136 | 4+3 | **0230-1382** | **0230-1394** | **0232-0207** | **0232-0208** |
| | Arrière | 12x8 | 4/136 | 4+4 | **0230-1385** | **0230-1397** | **0232-0207** | **0232-0208** |
| | Avant/arrière | 14x7 | 4/136 | 5+2 | **0230-1388** | **0230-1400** | **0232-0207** | **0232-0208** |
| MULE PRO-FXT 820 15-23 | Avant | 12x7 | 4/156 | 4+3 | **0230-1381** | **0230-1393** | **0232-0207** | **0232-0208** |
| | Arrière | 12x8 | 4/156 | 4+4 | **0230-1384** | **0230-1396** | **0232-0207** | **0232-0208** |
| | Avant/arrière | 14x7 | 4/156 | 5+2 | **0230-1387** | **0230-1399** | **0232-0207** | **0232-0208** |
| **KYMCO** | | | | | | | | |
| MXU 450/500/700 08-20 | Avant | 12x7 | 4/110 | 4+3 | **0230-1383** | **0230-1395** | **0232-0203** | **0232-0204** |
| UXV 450/500/700 08-20 | Arrière | 12x8 | 4/110 | 4+4 | **0230-1386** | **0230-1398** | **0232-0203** | **0232-0204** |
| | Arrière | 14x7 | 4/110 | 5+2 | **0230-1389** | **0230-1401** | **0232-0203** | **0232-0204** |
| **POLARIS** | | | | | | | | |
| Ranger ETX/570/EV/800 6x6 4x4 03-25 | Avant/arrière | 14x7 | 4/156 | 5+2 | **0230-1387** | **0230-1399** | **0232-0205** | **0232-0206** |
| Sportsman 335 99-06 | Avant | 12x7 | 4/156 | 4+3 | **0230-1381** | **0230-1393** | **0232-0205** | **0232-0206** |
| | Arrière | 12x8 | 4/156 | 4+4 | **0230-1384** | **0230-1396** | **0232-0205** | **0232-0206** |
| | Arrière | 14x7 | 4/156 | 5+2 | **0230-1387** | **0230-1399** | **0232-0205** | **0232-0206** |

**AVERTISSEMENT DE SÉCURITÉ :** LORSQUE VOUS CHOISISSEZ DES ROUES PERSONNALISÉES, LES PNEUS UTILISÉS POUR VOTRE APPLICATION DOIVENT AVOIR UN INDICE DE CHARGE ET UN INDICE DE VITESSE SUPÉRIEURS OU ÉGAUX À CEUX DES PNEUS MONTÉS D'ORIGINE. CONSULTEZ LES PUBLICATIONS ET/OU LES SITES INTERNET DU FABRICANT POUR OBTENIR DES INFORMATIONS COMPLÈTES SUR LES ROUES.

Tous les produits avec une référence **MAGENTA GRAS** sont nouveaux en 2026.

## MOOSE OFFROAD ROUES 24X (SUITE)

| MODÈLES | POSITION | TAILLE | ENTRAXE | DÉPORT | NOIR BRILLANT - RÉF. | BRONZE - RÉF. | ÉCROU DE ROUE NOIR (16 PCS) | ÉCROU DE ROUE CHROMÉ |
|---|---|---|---|---|---|---|---|---|
| **POLARIS (SUITE)** | | | | | | | | |
| Sportsman 400/450 01-13 | Avant | 12x7 | 4/156 | 4+3 | **0230-1381** | **0230-1393** | **0232-0205** | **0232-0206** |
| | Arrière | 12x8 | 4/156 | 4+4 | **0230-1384** | **0230-1396** | **0232-0205** | **0232-0206** |
| | Arrière | 14x7 | 4/156 | 5+2 | **0230-1387** | **0230-1399** | **0232-0205** | **0232-0206** |
| Magnum 500 02-06 | Avant | 12x7 | 4/156 | 4+3 | **0230-1381** | **0230-1393** | **0232-0205** | **0232-0206** |
| | Arrière | 12x8 | 4/156 | 4+4 | **0230-1384** | **0230-1396** | **0232-0205** | **0232-0206** |
| | Arrière | 14x7 | 4/156 | 5+2 | **0230-1387** | **0230-1399** | **0232-0205** | **0232-0206** |
| Sportsman 500 96-13 | Avant | 12x7 | 4/156 | 4+3 | **0230-1381** | **0230-1393** | **0232-0205** | **0232-0206** |
| | Arrière | 12x8 | 4/156 | 4+4 | **0230-1384** | **0230-1396** | **0232-0205** | **0232-0206** |
| | Arrière | 14x7 | 4/156 | 5+2 | **0230-1387** | **0230-1399** | **0232-0205** | **0232-0206** |
| Sportsman X2 500/550/800 09-18 | Avant | 12x7 | 4/156 | 4+3 | **0230-1381** | **0230-1393** | **0232-0205** | **0232-0206** |
| | Arrière | 12x8 | 4/156 | 4+4 | **0230-1384** | **0230-1396** | **0232-0205** | **0232-0206** |
| | Arrière | 14x7 | 4/156 | 5+2 | **0230-1387** | **0230-1399** | **0232-0205** | **0232-0206** |
| Sportsman XP 550/700/800/850/1000 09-22 | Avant | 12x7 | 4/156 | 4+3 | **0230-1381** | **0230-1393** | **0232-0203** | **0232-0204** |
| **Remarque : La largeur du Sportsman XP 2009 augmente de 5" en combinaison avec des roues aftermarket.** | Arrière | 12x8 | 4/156 | 4+4 | **0230-1384** | **0230-1396** | **0232-0203** | **0232-0204** |
| | Arrière | 14x7 | 4/156 | 5+2 | **0230-1387** | **0230-1399** | **0232-0203** | **0232-0204** |
| Ranger 570 (Full Size) 14-23 | Avant/arrière | 14x7 | 4/156 | 5+2 | **0230-1387** | **0230-1399** | **0232-0209** | - |
| RZR 570 14-25, RZR 800/XP 900 08-14 | Avant/arrière | 14x7 | 4/156 | 5+2 | **0230-1387** | **0230-1399** | **0232-0205** | **0232-0206** |
| Sportsman 570 14-17 | Avant | 12x7 | 4/156 | 4+3 | **0230-1381** | **0230-1393** | **0232-0205** | **0232-0206** |
| | Arrière | 12x8 | 4/156 | 4+4 | **0230-1384** | **0230-1396** | **0232-0205** | **0232-0206** |
| | Arrière | 14x7 | 4/156 | 5+2 | **0230-1387** | **0230-1399** | **0232-0205** | **0232-0206** |
| Sportsman Ace 570/900 14-22 | Avant | 12x7 | 4/156 | 4+3 | **0230-1381** | **0230-1393** | **0232-0205** | **0232-0206** |
| | Arrière | 12x8 | 4/156 | 4+4 | **0230-1384** | **0230-1396** | **0232-0205** | **0232-0206** |
| | Arrière | 14x7 | 4/156 | 5+2 | **0230-1387** | **0230-1399** | **0232-0205** | **0232-0206** |
| Sportsman 600 03-09 | Avant | 12x7 | 4/156 | 4+3 | **0230-1381** | **0230-1393** | **0232-0205** | **0232-0206** |
| | Arrière | 12x8 | 4/156 | 4+4 | **0230-1384** | **0230-1396** | **0232-0205** | **0232-0206** |
| | Arrière | 14x7 | 4/156 | 5+2 | **0230-1387** | **0230-1399** | **0232-0205** | **0232-0206** |
| Sportsman 700 02-09 | Avant | 12x7 | 4/156 | 4+3 | **0230-1381** | **0230-1393** | **0232-0205** | **0232-0206** |
| | Arrière | 12x8 | 4/156 | 4+4 | **0230-1384** | **0230-1396** | **0232-0205** | **0232-0206** |
| | Arrière | 14x7 | 4/156 | 5+2 | **0230-1387** | **0230-1399** | **0232-0205** | **0232-0206** |
| Sportsman 800 05-14 | Avant | 12x7 | 4/156 | 4+3 | **0230-1381** | **0230-1393** | **0232-0205** | **0232-0206** |
| | Arrière | 12x8 | 4/156 | 4+4 | **0230-1384** | **0230-1396** | **0232-0205** | **0232-0206** |
| | Arrière | 14x7 | 4/156 | 5+2 | **0230-1387** | **0230-1399** | **0232-0205** | **0232-0206** |
| Ranger XP 900/1000 14-25 | Avant/arrière | 14x7 | 4/156 | 5+2 | **0230-1387** | **0230-1399** | **0232-0209** | - |
| RZR 900/XC/S 15-23 | Avant/arrière | 14x7 | 4/156 | 5+2 | **0230-1387** | **0230-1399** | **0232-0209** | - |
| RZR 1000 XP/4 14-23 | Avant/arrière | 14x7 | 4/156 | 5+2 | **0230-1387** | **0230-1399** | **0232-0209** | - |
| General 1000 17-25 | Avant/arrière | 14x7 | 4/156 | 5+2 | **0230-1387** | **0230-1399** | **0232-0209** | - |
| **SUZUKI** | | | | | | | | |
| KingQuad 450/700/750 (IRS) 06-25 | Avant | 12x7 | 4/110 | 4+3 | **0230-1383** | **0230-1395** | **0232-0203** | **0232-0204** |
| | Arrière | 12x8 | 4/110 | 4+4 | **0230-1386** | **0230-1398** | **0232-0203** | **0232-0204** |
| | Arrière | 14x7 | 4/110 | 5+2 | **0230-1389** | **0230-1401** | **0232-0203** | **0232-0204** |
| **YAMAHA** | | | | | | | | |
| YFM350FG Grizzly (IRS) 07-15 | Avant | 12x7 | 4/110 | 4+3 | **0230-1383** | **0230-1395** | **0232-0203** | **0232-0204** |
| | Arrière | 12x8 | 4/110 | 4+4 | **0230-1386** | **0230-1398** | **0232-0203** | **0232-0204** |
| | Arrière | 14x7 | 4/110 | 5+2 | **0230-1389** | **0230-1401** | **0232-0203** | **0232-0204** |
| YFM400 Big Bear (IRS) 07-11 | Avant | 12x7 | 4/110 | 4+3 | **0230-1383** | **0230-1395** | **0232-0203** | **0232-0204** |
| | Arrière | 12x8 | 4/110 | 4+4 | **0230-1386** | **0230-1398** | **0232-0203** | **0232-0204** |
| | Arrière | 14x7 | 4/110 | 5+2 | **0230-1389** | **0230-1401** | **0232-0203** | **0232-0204** |
| YFM400/450/550/700 Grizzly IRS 4x4 07-25 | Avant | 12x7 | 4/110 | 4+3 | **0230-1383** | **0230-1395** | **0232-0203** | **0232-0204** |
| | Arrière | 12x8 | 4/110 | 4+4 | **0230-1386** | **0230-1398** | **0232-0203** | **0232-0204** |
| | Arrière | 14x7 | 4/110 | 5+2 | **0230-1389** | **0230-1401** | **0232-0203** | **0232-0204** |
| YFM400/450 Kodiak 4x4 (IRS) 05-06 | Avant | 12x7 | 4/110 | 4+3 | **0230-1383** | **0230-1395** | **0232-0203** | **0232-0204** |
| | Arrière | 12x8 | 4/110 | 4+4 | **0230-1386** | **0230-1398** | **0232-0203** | **0232-0204** |
| | Arrière | 14x7 | 4/110 | 5+2 | **0230-1389** | **0230-1401** | **0232-0203** | **0232-0204** |
| YXR450/660/700 Rhino 04-13 | Avant | 12x7 | 4/110 | 4+3 | **0230-1383** | **0230-1395** | **0232-0203** | **0232-0204** |
| | Arrière | 12x8 | 4/110 | 4+4 | **0230-1386** | **0230-1398** | **0232-0203** | **0232-0204** |
| | Avant/arrière | 14x7 | 4/110 | 5+2 | **0230-1389** | **0230-1401** | **0232-0203** | **0232-0204** |
| YFM660 Grizzly 02-09 | Avant | 12x7 | 4/110 | 4+3 | **0230-1383** | **0230-1395** | **0232-0203** | **0232-0204** |
| | Arrière | 12x8 | 4/110 | 4+4 | **0230-1386** | **0230-1398** | **0232-0203** | **0232-0204** |
| | Arrière | 14x7 | 4/110 | 5+2 | **0230-1389** | **0230-1401** | **0232-0203** | **0232-0204** |
| YFM70K Kodiak 16-25 | Avant | 12x7 | 4/110 | 4+3 | **0230-1383** | **0230-1395** | **0232-0203** | **0232-0204** |
| | Arrière | 12x8 | 4/110 | 4+4 | **0230-1386** | **0230-1398** | **0232-0203** | **0232-0204** |
| | Arrière | 14x7 | 4/110 | 5+2 | **0230-1389** | **0230-1401** | **0232-0203** | **0232-0204** |
| YXM700 Viking 14-25 | Avant | 12x7 | 4/110 | 4+3 | **0230-1383** | **0230-1395** | **0232-0207** | **0232-0208** |
| | Arrière | 12x8 | 4/110 | 4+4 | **0230-1386** | **0230-1398** | **0232-0207** | **0232-0208** |
| | Avant/arrière | 14x7 | 4/110 | 5+2 | **0230-1389** | **0230-1401** | **0232-0207** | **0232-0208** |
| YXF Wolverine X4 850 16-24 | Avant/arrière | 14x7 | 4/110 | 5+2 | **0230-1389** | **0230-1401** | **0232-0207** | **0232-0208** |
| YXF Wolverine (Compact) RMAX2/RMAX4 1000 21-25 | Avant/arrière | 14x7 | 4/156 | 5+2 | **0230-1387** | **0230-1399** | **0232-0207** | **0232-0208** |
| YXZ1000R 16-18 | Avant/arrière | 14x7 | 4/110 | 5+2 | **0230-1389** | **0230-1401** | **0232-0207** | **0232-0208** |
| YXZ1000R 19-23 | Avant/arrière | 14x7 | 4/156 | 5+2 | **0230-1387** | **0230-1399** | **0232-0207** | **0232-0208** |

**AVERTISSEMENT DE SÉCURITÉ :** LORSQUE VOUS CHOISISSEZ DES ROUES PERSONNALISÉES, LES PNEUS UTILISÉS POUR VOTRE APPLICATION DOIVENT AVOIR UN INDICE DE CHARGE ET UN INDICE DE VITESSE SUPÉRIEURS OU ÉGAUX À CEUX DES PNEUS MONTÉS D'ORIGINE. CONSULTEZ LES PUBLICATIONS ET/OU LES SITES INTERNET DU FABRICANT POUR OBTENIR DES INFORMATIONS COMPLÈTES SUR LES ROUES.

Tous les produits avec une référence **MAGENTA GRAS** sont nouveaux en 2026.

MOOSE OFFROAD



## ROUES 27X

- Tolèrent une charge maximale de 675 livres (modèle 12x7) ou 700 livres (modèle 14x7), ce qui satisfait aux exigences actuelles sur le marché, voire les surpasse
- Démarquez-vous avec ces jantes au look exceptionnel avec contrôle aux rayons X à 100 % garantissant qualité
- Les bouchons centraux sont inclus avec chaque roue, mais les écrous de roue doivent être commandés séparément

| TAILLE | MODÈLE | INDICE DE CHARGE/VITESSE | RÉF. |
|---|---|---|---|
| 12x7 | 4/110 | 675 | **0230-1544** |
| 12x7 | 4/136 | 675 | **0230-1545** |
| 12x7 | 4/156 | 675 | **0230-1546** |

| TAILLE | MODÈLE | INDICE DE CHARGE/VITESSE | RÉF. |
|---|---|---|---|
| 14x7 | 4/110 | 700 | **0230-1547** |
| 14x7 | 4/136 | 700 | **0230-1548** |
| 14x7 | 4/156 | 700 | **0230-1549** |

| MODÈLES | POSITION | TAILLE | ENTRAXE | DÉPORT | RÉF. | ÉCROU DE ROUE NOIR (16 PCS) | ÉCROU DE ROUE CHROMÉ |
|---|---|---|---|---|---|---|---|
| **BOMBARDIER/CAN-AM** | | | | | | | |
| Outlander 330/400/500/570/650/800/850/1000 03-23 | Avant/arrière | 12x7 | 4/136 | 4+3 | **0230-1545** | **0232-0204** | **0232-0203** |
| | Avant/arrière | 14x7 | 4/136 | 4+3 | **0230-1548** | **0232-0204** | **0232-0203** |
| Renegade 500/570/800/850/1000 09-23 | Avant/arrière | 12x7 | 4/136 | 4+3 | **0230-1545** | **0232-0204** | **0232-0203** |
| | Avant/arrière | 14x7 | 4/136 | 4+3 | **0230-1548** | **0232-0204** | **0232-0203** |
| Commander 800/1000 13-23 | Avant/arrière | 14x7 | 4/136 | 4+3 | **0230-1548** | **0232-0204** | **0232-0203** |
| Defender 1000 16-23 | Avant/arrière | 14x7 | 4/136 | 4+3 | **0230-1548** | **0232-0204** | **0232-0203** |
| Maverick MAX 1000 14-23 | Avant/arrière | 12x7 | 4/136 | 4+3 | **0230-1545** | **0232-0204** | **0232-0203** |
| | Avant/arrière | 14x7 | 4/136 | 4+3 | **0230-1548** | **0232-0204** | **0232-0203** |
| Maverick X3 17-23 | Avant/arrière | 14x7 | 4/136 | 4+3 | **0230-1548** | **0232-0204** | **0232-0203** |
| **CFMOTO** | | | | | | | |
| CFORCE 500/600 07-22 | Avant/arrière | 12x7 | 4/110 | 4+3 | **0230-1544** | **0232-0204** | **0232-0203** |
| | Avant/arrière | 14x7 | 4/110 | 4+3 | **0230-1547** | **0232-0204** | **0232-0203** |
| UFORCE 500/600/800 07-22 | Avant/arrière | 14x7 | 4/110 | 4+3 | **0230-1547** | **0232-0204** | **0232-0203** |
| ZFORCE 500/800/1000 12-22 | Avant/arrière | 14x7 | 4/110 | 4+3 | **0230-1547** | **0232-0204** | **0232-0203** |
| **HONDA** | | | | | | | |
| TRX420AT/500AT (IRS) Rancher 09-24 | Avant | 12x7 | 4/110 | 4+3 | **0230-1544** | **0232-0204** | **0232-0203** |
| | Avant/arrière | 14x7 | 4/110 | 4+3 | **0230-1547** | **0232-0204** | **0232-0203** |
| SXS500/700 Pioneer 500/700 14-25 | Avant/arrière | 12x7 | 4/110 | 4+3 | **0230-1544** | - | **0232-0209** |
| | Avant/arrière | 14x7 | 4/110 | 4+3 | **0230-1547** | - | **0232-0209** |
| TRX500 Foreman Rubicon (IRS) 15-22 | Avant/arrière | 12x7 | 4/110 | 4+3 | **0230-1544** | **0232-0204** | **0232-0203** |
| | Avant/arrière | 14x7 | 4/110 | 4+3 | **0230-1547** | **0232-0204** | **0232-0203** |
| TRX650/680/700 Rincon 4x4 (IRS) 02-24 | Avant/arrière | 12x7 | 4/110 | 4+3 | **0230-1544** | **0232-0204** | **0232-0203** |
| | Avant/arrière | 14x7 | 4/110 | 4+3 | **0230-1547** | **0232-0204** | **0232-0203** |
| MUV700 Big Red 700 09-13 | Avant/arrière | 12x7 | 4/110 | 4+3 | **0230-1544** | - | **0232-0209** |
| | Avant/arrière | 14x7 | 4/110 | 4+3 | **0230-1547** | - | **0232-0209** |
| SXS1000 Pioneer 1000 16-24 | Avant/arrière | 14x7 | 4/136 | 4+3 | **0230-1548** | - | **0232-0209** |
| Talon 1000 19-23 | Avant/arrière | 14x7 | 4/136 | 4+3 | **0230-1548** | - | **0232-0209** |
| **KAWASAKI** | | | | | | | |
| MULE 2500/3000/4010 (tous) | Avant/arrière | 12x7 | 4/136 | 4+3 | **0230-1545** | **0232-0208** | **0232-0207** |
| | Avant/arrière | 14x7 | 4/136 | 4+3 | **0230-1548** | **0232-0208** | **0232-0207** |
| KVF650 Brute Force 650i 4x4 (IRS) 06-22 | Avant/arrière | 12x7 | 4/110 | 4+3 | **0230-1544** | **0232-0204** | **0232-0203** |
| | Avant/arrière | 14x7 | 4/110 | 4+3 | **0230-1547** | **0232-0204** | **0232-0203** |
| KVF750 Brute Force 750 4x4 (IRS) 05-23 | Avant/arrière | 12x7 | 4/110 | 4+3 | **0230-1544** | **0232-0204** | **0232-0203** |
| | Avant/arrière | 14x7 | 4/110 | 4+3 | **0230-1547** | **0232-0204** | **0232-0203** |
| KRF750/800 Teryx 750/800 08-23 | Avant/arrière | 12x7 | 4/136 | 4+3 | **0230-1545** | **0232-0208** | **0232-0207** |
| | Avant/arrière | 14x7 | 4/136 | 4+3 | **0230-1548** | **0232-0208** | **0232-0207** |
| MULE PRO-FXT 820 15-23 | Avant/arrière | 12x7 | 4/156 | 4+3 | **0230-1546** | **0232-0208** | **0232-0207** |
| | Avant/arrière | 14x7 | 4/156 | 4+3 | **0230-1549** | **0232-0208** | **0232-0207** |
| KRF1000 Teryx KRX 1000 20-23 | Avant/arrière | 14x7 | 4/156 | 4+3 | **0230-1549** | **0232-0208** | **0232-0207** |

**AVERTISSEMENT DE SÉCURITÉ :** LORSQUE VOUS CHOISISSEZ DES ROUES PERSONNALISÉES, LES PNEUS UTILISÉS POUR VOTRE APPLICATION DOIVENT AVOIR UN INDICE DE CHARGE ET UN INDICE DE VITESSE SUPÉRIEURS OU ÉGAUX À CEUX DES PNEUS MONTÉS D'ORIGINE. CONSULTEZ LES PUBLICATIONS ET/OU LES SITES INTERNET DU FABRICANT POUR OBTENIR DES INFORMATIONS COMPLÈTES SUR LES ROUES.

Tous les produits avec une référence **MAGENTA GRAS** sont nouveaux en 2026.

## MOOSE OFFROAD ROUES 27X (SUITE)

| MODÈLES | POSITION | TAILLE | ENTRAXE | DÉPORT | RÉF. | ÉCROU DE ROUE NOIR (16 PCS) | ÉCROU DE ROUE CHROMÉ |
|---|---|---|---|---|---|---|---|
| **POLARIS** | | | | | | | |
| Ranger ETX/570/EV/800 6x6 4x4 03-23 | Avant/arrière | 14x7 | 4/156 | 4+3 | **0230-1549** | **0232-0206** | **0232-0205** |
| Sportsman 335 99-06 | Avant/arrière | 12x7 | 4/156 | 4+3 | **0230-1546** | **0232-0206** | **0232-0205** |
| | Avant/arrière | 14x7 | 4/156 | 4+3 | **0230-1549** | **0232-0206** | **0232-0205** |
| Sportsman 400/450 01-13 | Avant/arrière | 12x7 | 4/156 | 4+3 | **0230-1546** | **0232-0206** | **0232-0205** |
| | Avant/arrière | 14x7 | 4/156 | 4+3 | **0230-1549** | **0232-0206** | **0232-0205** |
| Magnum 500 02-06 | Avant/arrière | 12x7 | 4/156 | 4+3 | **0230-1546** | **0232-0206** | **0232-0205** |
| | Avant/arrière | 14x7 | 4/156 | 4+3 | **0230-1549** | **0232-0206** | **0232-0205** |
| Sportsman 500 96-13 | Avant/arrière | 12x7 | 4/156 | 4+3 | **0230-1546** | **0232-0206** | **0232-0205** |
| | Avant/arrière | 14x7 | 4/156 | 4+3 | **0230-1549** | **0232-0206** | **0232-0205** |
| Sportsman X2 500/550/800 09-18 | Avant/arrière | 12x7 | 4/156 | 4+3 | **0230-1546** | **0232-0206** | **0232-0205** |
| | Avant/arrière | 14x7 | 4/156 | 4+3 | **0230-1549** | **0232-0206** | **0232-0205** |
| Sportsman XP 550/700/800/850/1000 09-22 | Avant/arrière | 12x7 | 4/156 | 4+3 | **0230-1546** | **0232-0204** | **0232-0203** |
| **Remarque : La largeur du Sportsman XP 2009 augmente de 5" en combinaison avec des roues aftermarket.** | Avant/arrière | 14x7 | 4/156 | 4+3 | **0230-1549** | **0232-0204** | **0232-0203** |
| Ranger 570 (Full Size) 14-23 | Avant/arrière | 14x7 | 4/156 | 4+3 | **0230-1549** | **-** | **0232-0209** |
| RZR 570 14-23, RZR 800/XP 900 08-14 | Avant/arrière | 14x7 | 4/156 | 4+3 | **0230-1549** | **0232-0206** | **0232-0205** |
| Sportsman 570 14-17 | Avant/arrière | 12x7 | 4/156 | 4+3 | **0230-1546** | **0232-0206** | **0232-0205** |
| | Avant/arrière | 14x7 | 4/156 | 4+3 | **0230-1549** | **0232-0206** | **0232-0205** |
| Sportsman Ace 570/900 14-22 | Avant/arrière | 12x7 | 4/156 | 4+3 | **0230-1546** | **0232-0206** | **0232-0205** |
| | Avant/arrière | 14x7 | 4/156 | 4+3 | **0230-1549** | **0232-0206** | **0232-0205** |
| Sportsman 600 03-09 | Avant/arrière | 12x7 | 4/156 | 4+3 | **0230-1546** | **0232-0206** | **0232-0205** |
| | Avant/arrière | 14x7 | 4/156 | 4+3 | **0230-1549** | **0232-0206** | **0232-0205** |
| Sportsman 700 02-09 | Avant/arrière | 12x7 | 4/156 | 4+3 | **0230-1546** | **0232-0206** | **0232-0205** |
| | Avant/arrière | 14x7 | 4/156 | 4+3 | **0230-1549** | **0232-0206** | **0232-0205** |
| Sportsman 800 05-14 | Avant/arrière | 12x7 | 4/156 | 4+3 | **0230-1546** | **0232-0206** | **0232-0205** |
| | Avant/arrière | 14x7 | 4/156 | 4+3 | **0230-1549** | **0232-0206** | **0232-0205** |
| Ranger XP 900/1000 14-23 | Avant/arrière | 14x7 | 4/156 | 4+3 | **0230-1549** | **-** | **0232-0209** |
| RZR 900/XC/S 15-23 | Avant/arrière | 14x7 | 4/156 | 4+3 | **0230-1549** | **-** | **0232-0209** |
| RZR 1000 XP/4 14-17-23 | Avant/arrière | 14x7 | 4/156 | 4+3 | **0230-1549** | **-** | **0232-0209** |
| General 1000 17-23 | Avant/arrière | 14x7 | 4/156 | 4+3 | **0230-1549** | **-** | **0232-0209** |
| **SUZUKI** | | | | | | | |
| KingQuad 450/700/750 (IRS) 06-23 | Avant/arrière | 12x7 | 4/110 | 4+3 | **0230-1544** | **0232-0204** | **0232-0203** |
| | Avant/arrière | 14x7 | 4/110 | 4+3 | **0230-1547** | **0232-0204** | **0232-0203** |
| **YAMAHA** | | | | | | | |
| YFM350FG Grizzly (axe droit) IRS 07-15 | Avant/arrière | 12x7 | 4/110 | 4+3 | **0230-1544** | **0232-0204** | **0232-0203** |
| | Avant/arrière | 14x7 | 4/110 | 4+3 | **0230-1547** | **0232-0204** | **0232-0203** |
| YFM400F/M Big Bear 400 IRS 07-11 | Avant/arrière | 12x7 | 4/110 | 4+3 | **0230-1544** | **0232-0204** | **0232-0203** |
| | Avant/arrière | 14x7 | 4/110 | 4+3 | **0230-1547** | **0232-0204** | **0232-0203** |
| YFM400/450/550/700 Grizzly 4x4 (IRS) 07-23 | Avant/arrière | 12x7 | 4/110 | 4+3 | **0230-1544** | **0232-0204** | **0232-0203** |
| | Avant/arrière | 14x7 | 4/110 | 4+3 | **0230-1547** | **0232-0204** | **0232-0203** |
| YFM45K/F/FW Kodiak 4x4 (IRS) 05-06 | Avant/arrière | 12x7 | 4/110 | 4+3 | **0230-1544** | **0232-0204** | **0232-0203** |
| | Avant/arrière | 14x7 | 4/110 | 4+3 | **0230-1547** | **0232-0204** | **0232-0203** |
| YXR450/660/700 Rhino 04-13 | Avant/arrière | 12x7 | 4/110 | 4+3 | **0230-1544** | **0232-0204** | **0232-0203** |
| | Avant/arrière | 14x7 | 4/110 | 4+3 | **0230-1547** | **0232-0204** | **0232-0203** |
| YFM660 Grizzly 02-09 | Avant/arrière | 12x7 | 4/110 | 4+3 | **0230-1544** | **0232-0204** | **0232-0203** |
| | Avant/arrière | 14x7 | 4/110 | 4+3 | **0230-1547** | **0232-0204** | **0232-0203** |
| YFM70K Kodiak 16-22 | Avant/arrière | 12x7 | 4/110 | 4+3 | **0230-1544** | **0232-0204** | **0232-0203** |
| | Avant/arrière | 14x7 | 4/110 | 4+3 | **0230-1547** | **0232-0204** | **0232-0203** |
| YXM700 Viking 14-23 | Avant/arrière | 12x7 | 4/110 | 4+3 | **0230-1544** | **0232-0208** | **0232-0207** |
| | Avant/arrière | 14x7 | 4/110 | 4+3 | **0230-1547** | **0232-0208** | **0232-0207** |
| YXF Wolverine X4 850 16-24 | Avant/arrière | 14x7 | 4/110 | 4+3 | **0230-1547** | **0232-0208** | **0232-0207** |
| YXF Wolverine RMAX/RMAX4 (Compact) 1000 21-24 | Avant/arrière | 14x7 | 4/156 | 4+3 | **0230-1549** | **0232-0208** | **0232-0207** |
| YXZ1000R 16-18 | Avant/arrière | 14x7 | 4/110 | 4+3 | **0230-1547** | **0232-0208** | **0232-0207** |
| YXZ1000R 19-23 | Avant/arrière | 14x7 | 4/156 | 4+3 | **0230-1549** | **0232-0208** | **0232-0207** |

**AVERTISSEMENT DE SÉCURITÉ :** LORSQUE VOUS CHOISISSEZ DES ROUES PERSONNALISÉES, LES PNEUS UTILISÉS POUR VOTRE APPLICATION DOIVENT AVOIR UN INDICE DE CHARGE ET UN INDICE DE VITESSE SUPÉRIEURS OU ÉGAUX À CEUX DES PNEUS MONTÉS D'ORIGINE. CONSULTEZ LES PUBLICATIONS ET/OU LES SITES INTERNET DU FABRICANT POUR OBTENIR DES INFORMATIONS COMPLÈTES SUR LES ROUES.

Tous les produits avec une référence **MAGENTA GRAS** sont nouveaux en 2026.

MOOSE OFFROAD



## ROUES 26X

- Tolèrent une charge maximale de 675 livres (modèle 12x7) ou 700 livres (modèle 14x7), ce qui satisfait aux exigences actuelles sur le marché, voire les surpasse
- Démarquez-vous avec ces roues qui ont été intégralement contrôlées aux rayons X afin de garantir une qualité optimale
- Les bouchons centraux sont inclus avec chaque roue, mais les écrous de roue doivent être commandés séparément

| TAILLE | MODÈLE | INDICE DE CHARGE/VITESSE | RÉF. |
|---|---|---|---|
| 12x7 | 4/110 | 675 | **0230-1538** |
| 12x7 | 4/136 | 675 | **0230-1539** |
| 12x7 | 4/156 | 675 | **0230-1540** |

| TAILLE | MODÈLE | INDICE DE CHARGE/VITESSE | RÉF. |
|---|---|---|---|
| 14x7 | 4/110 | 700 | **0230-1541** |
| 14x7 | 4/136 | 700 | **0230-1542** |
| 14x7 | 4/156 | 700 | **0230-1543** |

| MODÈLES | POSITION | TAILLE | ENTRAXE | DÉPORT | RÉF. ROUE | ÉCROU DE ROUE NOIR (16 PCS) | ÉCROU DE ROUE CHROMÉ |
|---|---|---|---|---|---|---|---|
| **BOMBARDIER/CAN-AM** | | | | | | | |
| Outlander 330/400/500/570/650/800/850/1000 03-25 | Avant/arrière | 12x7 | 4/136 | 4+3 | **0230-1539** | **0232-0204** | **0232-0203** |
| | Avant/arrière | 14x7 | 4/136 | 4+3 | **0230-1542** | **0232-0204** | **0232-0203** |
| Renegade 500/570/800/850/1000 09-25 | Avant/arrière | 12x7 | 4/136 | 4+3 | **0230-1539** | **0232-0204** | **0232-0203** |
| | Avant/arrière | 14x7 | 4/136 | 4+3 | **0230-1542** | **0232-0204** | **0232-0203** |
| Commander 800/1000 13-23 | Avant/arrière | 14x7 | 4/136 | 4+3 | **0230-1542** | **0232-0204** | **0232-0203** |
| Defender 1000 16-25 | Avant/arrière | 14x7 | 4/136 | 4+3 | **0230-1542** | **0232-0204** | **0232-0203** |
| Maverick MAX 1000 14-23 | Avant/arrière | 12x7 | 4/136 | 4+3 | **0230-1539** | **0232-0204** | **0232-0203** |
| | Avant/arrière | 14x7 | 4/136 | 4+3 | **0230-1542** | **0232-0204** | **0232-0203** |
| Maverick X3 17-25 | Avant/arrière | 14x7 | 4/136 | 4+3 | **0230-1542** | **0232-0204** | **0232-0203** |
| **CFMOTO** | | | | | | | |
| CFORCE 500/600 07-25 | Avant/arrière | 12x7 | 4/110 | 4+3 | **0230-1538** | **0232-0204** | **0232-0203** |
| | Avant/arrière | 14x7 | 4/110 | 4+3 | **0230-1541** | **0232-0204** | **0232-0203** |
| UFORCE 500/600/800 07-24 | Avant/arrière | 14x7 | 4/110 | 4+3 | **0230-1541** | **0232-0204** | **0232-0203** |
| ZFORCE 500/800/1000 12-24 | Avant/arrière | 14x7 | 4/110 | 4+3 | **0230-1541** | **0232-0204** | **0232-0203** |
| **HONDA** | | | | | | | |
| TRX420AT/500AT (IRS) Rancher 09-24 | Avant/arrière | 12x7 | 4/110 | 4+3 | **0230-1538** | **0232-0204** | **0232-0203** |
| | Avant/arrière | 14x7 | 4/110 | 4+3 | **0230-1541** | **0232-0204** | **0232-0203** |
| SXS500/700 Pioneer 500/700 14-25 | Avant/arrière | 12x7 | 4/110 | 4+3 | **0230-1538** | **-** | **0232-0209** |
| | Avant/arrière | 14x7 | 4/110 | 4+3 | **0230-1541** | **-** | **0232-0209** |
| TRX500 Foreman Rubicon (IRS) 15-22 | Avant/arrière | 12x7 | 4/110 | 4+3 | **0230-1538** | **0232-0204** | **0232-0203** |
| | Avant/arrière | 14x7 | 4/110 | 4+3 | **0230-1541** | **0232-0204** | **0232-0203** |
| TRX650/680/700 Rincon 4x4 (IRS) 02-25 | Avant/arrière | 12x7 | 4/110 | 4+3 | **0230-1538** | **0232-0204** | **0232-0203** |
| | Avant/arrière | 14x7 | 4/110 | 4+3 | **0230-1541** | **0232-0204** | **0232-0203** |
| MUV700 Big Red 700 09-13 | Avant/arrière | 12x7 | 4/110 | 4+3 | **0230-1538** | **-** | **0232-0209** |
| | Avant/arrière | 14x7 | 4/110 | 4+3 | **0230-1541** | **-** | **0232-0209** |
| SXS1000 Pioneer 1000 16-24 | Avant/arrière | 12x7 | 4/136 | 4+3 | **0230-1539** | **-** | **0232-0209** |
| | Avant/arrière | 14x7 | 4/136 | 4+3 | **0230-1542** | **-** | **0232-0209** |
| Talon 1000 19-25 | Avant/arrière | 14x7 | 4/136 | 4+3 | **0230-1542** | **-** | **0232-0209** |

**AVERTISSEMENT DE SÉCURITÉ :** LORSQUE VOUS CHOISISSEZ DES ROUES PERSONNALISÉES, LES PNEUS UTILISÉS POUR VOTRE APPLICATION DOIVENT AVOIR UN INDICE DE CHARGE ET UN INDICE DE VITESSE SUPÉRIEURS OU ÉGAUX À CEUX DES PNEUS MONTÉS D'ORIGINE. CONSULTEZ LES PUBLICATIONS ET/OU LES SITES INTERNET DU FABRICANT POUR OBTENIR DES INFORMATIONS COMPLÈTES SUR LES ROUES.

Tous les produits avec une référence **MAGENTA GRAS** sont nouveaux en 2026.

## MOOSE OFFROAD ROUES 26X (SUITE)

| MODÈLES | POSITION | TAILLE | ENTRAXE | DÉPORT | RÉF. ROUE | ÉCROU DE ROUE NOIR (16 PCS) | ÉCROU DE ROUE CHROMÉ |
|---|---|---|---|---|---|---|---|
| **KAWASAKI** | | | | | | | |
| MULE 2500/3000/4010 (tous) | Avant/arrière | 12x7 | 4/136 | 4+3 | **0230-1539** | **0232-0208** | **0232-0207** |
| | Avant/arrière | 14x7 | 4/136 | 4+3 | **0230-1542** | **0232-0208** | **0232-0207** |
| KVF650 Brute Force 650i 4x4 (IRS) 06-22 | Avant/arrière | 12x7 | 4/110 | 4+3 | **0230-1538** | **0232-0204** | **0232-0203** |
| | Avant/arrière | 14x7 | 4/110 | 4+3 | **0230-1541** | **0232-0204** | **0232-0203** |
| KVF750 Brute Force 750 4x4 (IRS) 05-23 | Avant/arrière | 12x7 | 4/110 | 4+3 | **0230-1538** | **0232-0204** | **0232-0203** |
| | Avant/arrière | 14x7 | 4/110 | 4+3 | **0230-1541** | **0232-0204** | **0232-0203** |
| KRF750/800 Teryx 750/800 08-23 | Avant/arrière | 12x7 | 4/136 | 4+3 | **0230-1539** | **0232-0208** | **0232-0207** |
| | Avant/arrière | 14x7 | 4/136 | 4+3 | **0230-1542** | **0232-0208** | **0232-0207** |
| MULE PRO-FXT 820 15-23 | Avant/arrière | 12x7 | 4/156 | 4+3 | **0230-1540** | **0232-0208** | **0232-0207** |
| | Avant/arrière | 14x7 | 4/156 | 4+3 | **0230-1543** | **0232-0208** | **0232-0207** |
| KRF1000 Teryx KRX 1000 20-23 | Avant/arrière | 14x7 | 4/156 | 4+3 | **0230-1543** | **0232-0208** | **0232-0207** |
| **POLARIS** | | | | | | | |
| Ranger ETX/570/EV/800 6x6 4x4 03-25 | Avant/arrière | 14x7 | 4/156 | 4+3 | **0230-1543** | **0232-0206** | **0232-0205** |
| Sportsman 335 99-06 | Avant/arrière | 12x7 | 4/156 | 4+3 | **0230-1540** | **0232-0206** | **0232-0205** |
| | Avant/arrière | 14x7 | 4/156 | 4+3 | **0230-1543** | **0232-0206** | **0232-0205** |
| Sportsman 400/450 01-13 | Avant/arrière | 12x7 | 4/156 | 4+3 | **0230-1540** | **0232-0206** | **0232-0205** |
| | Avant/arrière | 14x7 | 4/156 | 4+3 | **0230-1543** | **0232-0206** | **0232-0205** |
| Magnum 500 02-06 | Avant/arrière | 12x7 | 4/156 | 4+3 | **0230-1540** | **0232-0206** | **0232-0205** |
| | Avant/arrière | 14x7 | 4/156 | 4+3 | **0230-1543** | **0232-0206** | **0232-0205** |
| Sportsman 500 96-13 | Avant/arrière | 12x7 | 4/156 | 4+3 | **0230-1540** | **0232-0206** | **0232-0205** |
| | Avant/arrière | 14x7 | 4/156 | 4+3 | **0230-1543** | **0232-0206** | **0232-0205** |
| Sportsman X2 500/550/800 09-18 | Avant/arrière | 12x7 | 4/156 | 4+3 | **0230-1540** | **0232-0206** | **0232-0205** |
| | Avant/arrière | 14x7 | 4/156 | 4+3 | **0230-1543** | **0232-0206** | **0232-0205** |
| Sportsman XP 550/700/800/850/1000 09-22 | Avant/arrière | 12x7 | 4/156 | 4+3 | **0230-1540** | **0232-0204** | **0232-0203** |
| **Remarque : La largeur du Sportsman XP 2009 augmente de 5" en combinaison avec des roues aftermarket.** | Avant/arrière | 14x7 | 4/156 | 4+3 | **0230-1543** | **0232-0204** | **0232-0203** |
| Ranger 570 (Full Size) 14-25 | Avant/arrière | 14x7 | 4/156 | 4+3 | **0230-1543** | **-** | **0232-0209** |
| RZR 570 14-25, RZR 800/XP 900 08-14 | Avant/arrière | 14x7 | 4/156 | 4+3 | **0230-1543** | **0232-0206** | **0232-0205** |
| Sportsman Ace 570/900 14-22 | Avant/arrière | 12x7 | 4/156 | 4+3 | **0230-1540** | **0232-0206** | **0232-0205** |
| | Avant/arrière | 14x7 | 4/156 | 4+3 | **0230-1543** | **0232-0206** | **0232-0205** |
| Sportsman 570 14-17 | Avant/arrière | 12x7 | 4/156 | 4+3 | **0230-1540** | **0232-0206** | **0232-0205** |
| | Avant/arrière | 14x7 | 4/156 | 4+3 | **0230-1543** | **0232-0206** | **0232-0205** |
| Sportsman 600 03-09 | Avant/arrière | 12x7 | 4/156 | 4+3 | **0230-1540** | **0232-0206** | **0232-0205** |
| | Avant/arrière | 14x7 | 4/156 | 4+3 | **0230-1543** | **0232-0206** | **0232-0205** |
| Sportsman 700 02-09 | Avant/arrière | 12x7 | 4/156 | 4+3 | **0230-1540** | **0232-0206** | **0232-0205** |
| | Avant/arrière | 14x7 | 4/156 | 4+3 | **0230-1543** | **0232-0206** | **0232-0205** |
| Sportsman 800 05-14 | Avant/arrière | 12x7 | 4/156 | 4+3 | **0230-1540** | **0232-0206** | **0232-0205** |
| | Avant/arrière | 14x7 | 4/156 | 4+3 | **0230-1543** | **0232-0206** | **0232-0205** |
| Ranger XP 900/1000 14-23 | Avant/arrière | 14x7 | 4/156 | 4+3 | **0230-1543** | **-** | **0232-0209** |
| RZR 900/900 XC/900 S 15-23 | Avant/arrière | 14x7 | 4/156 | 4+3 | **0230-1543** | **-** | **0232-0209** |
| RZR 1000 XP/4 14-25 | Avant/arrière | 14x7 | 4/156 | 4+3 | **0230-1543** | **-** | **0232-0209** |
| General 17-23 | Avant/arrière | 14x7 | 4/156 | 4+3 | **0230-1543** | **-** | **0232-0209** |
| **SUZUKI** | | | | | | | |
| KingQuad 450/700/750 (IRS) 06-25 | Avant/arrière | 12x7 | 4/110 | 4+3 | **0230-1538** | **0232-0204** | **0232-0203** |
| | Avant/arrière | 14x7 | 4/110 | 4+3 | **0230-1541** | **0232-0204** | **0232-0203** |
| **YAMAHA** | | | | | | | |
| YFM350FG Grizzly 4x4 (axe droit) IRS 07-15 | Avant/arrière | 12x7 | 4/110 | 4+3 | **0230-1538** | **0232-0204** | **0232-0203** |
| | Avant/arrière | 14x7 | 4/110 | 4+3 | **0230-1541** | **0232-0204** | **0232-0203** |
| YFM400F/M Big Bear 400 IRS 07-11 | Avant/arrière | 12x7 | 4/110 | 4+3 | **0230-1538** | **0232-0204** | **0232-0203** |
| | Avant/arrière | 14x7 | 4/110 | 4+3 | **0230-1541** | **0232-0204** | **0232-0203** |
| YFM400/450/550/700 Grizzly 4x4 IRS 07-25 | Avant/arrière | 12x7 | 4/110 | 4+3 | **0230-1538** | **0232-0204** | **0232-0203** |
| | Avant/arrière | 14x7 | 4/110 | 4+3 | **0230-1541** | **0232-0204** | **0232-0203** |
| YFM400/450 Kodiak 4x4 (IRS) 05-06 | Avant/arrière | 12x7 | 4/110 | 4+3 | **0230-1538** | **0232-0204** | **0232-0203** |
| | Avant/arrière | 14x7 | 4/110 | 4+3 | **0230-1541** | **0232-0204** | **0232-0203** |
| YXR450/660/700 Rhino 04-13 | Avant/arrière | 12x7 | 4/110 | 4+3 | **0230-1538** | **0232-0204** | **0232-0203** |
| | Avant/arrière | 14x7 | 4/110 | 4+3 | **0230-1541** | **0232-0204** | **0232-0203** |
| YFM660 Grizzly 02-09 | Avant/arrière | 12x7 | 4/110 | 4+3 | **0230-1538** | **0232-0204** | **0232-0203** |
| | Avant/arrière | 14x7 | 4/110 | 4+3 | **0230-1541** | **0232-0204** | **0232-0203** |
| YFM70K Kodiak 16-22 | Avant/arrière | 12x7 | 4/110 | 4+3 | **0230-1538** | **0232-0204** | **0232-0203** |
| | Avant/arrière | 14x7 | 4/110 | 4+3 | **0230-1541** | **0232-0204** | **0232-0203** |
| YXM700 Viking 14-23 | Avant/arrière | 12x7 | 4/110 | 4+3 | **0230-1538** | **0232-0208** | **0232-0207** |
| | Avant/arrière | 14x7 | 4/110 | 4+3 | **0230-1541** | **0232-0208** | **0232-0207** |
| YXF Wolverine X4 850 16-24 | Avant/arrière | 12x7 | 4/110 | 4+3 | **0230-1538** | **0232-0208** | **0232-0207** |
| | Avant/arrière | 14x7 | 4/110 | 4+3 | **0230-1541** | **0232-0208** | **0232-0207** |
| YXF Wolverine (Compact) RMAX2/RMAX4 1000 21-24 | Avant/arrière | 14x7 | 4/156 | 4+3 | **0230-1543** | **0232-0208** | **0232-0207** |
| YXZ1000R 16-18 | Avant/arrière | 14x7 | 4/110 | 4+3 | **0230-1541** | **0232-0208** | **0232-0207** |
| YXZ1000R 19-23 | Avant/arrière | 14x7 | 4/156 | 4+3 | **0230-1543** | **0232-0208** | **0232-0207** |

**AVERTISSEMENT DE SÉCURITÉ :** LORSQUE VOUS CHOISISSEZ DES ROUES PERSONNALISÉES, LES PNEUS UTILISÉS POUR VOTRE APPLICATION DOIVENT AVOIR UN INDICE DE CHARGE ET UN INDICE DE VITESSE SUPÉRIEURS OU ÉGAUX À CEUX DES PNEUS MONTÉS D'ORIGINE. CONSULTEZ LES PUBLICATIONS ET/OU LES SITES INTERNET DU FABRICANT POUR OBTENIR DES INFORMATIONS COMPLÈTES SUR LES ROUES.

Tous les produits avec une référence **MAGENTA GRAS** sont nouveaux en 2026.



Noir brillant



Usinée

## ROUES 387X

- Fabriquées pour répondre aux exigences du marché des quads/SSV
- Dans les bois, la boue ou le sable, la 387X est prête à relever tous les défis
- Toutes les roues Moose sont contrôlées aux rayons X sur la ligne de production afin de garantir qualité et fiabilité
- Ses capacités de charge de 675 livres. pour les versions 12x7 et 14x7 à l'avant à 1 150 livres pour les versions 12x8 et 14x8 à l'arrière satisfont aux exigences actuelles sur le marché, voire les surpassent
- Les bouchons centraux sont inclus avec chaque roue, mais les écrous de roue doivent être commandés séparément
- Le kit d'écrous de roue comprend 16 écrous de roue et 4 valves

| MODÈLES | POSITION | TAILLE | ENTRAXE | DÉPORT | RÉF. ROUE NOIRE | RÉF. ROUE USINÉE | ÉCROU DE ROUE NOIR (16 PCS) | ÉCROU DE ROUE CHROMÉ |
|---|---|---|---|---|---|---|---|---|
| **BOMBARDIER/CAN-AM** | | | | | | | | |
| Outlander 330/400/500/570/650/800/850/1000 03-25 | Avant | 12x7 | 4/136 | 4+3 | **0230-0448** | **0230-0440** | **0232-0204** | **0232-0203** |
| | Arrière | 12x8 | 4/136 | 4+4 | **0230-0453** | **0230-0445** | **0232-0204** | **0232-0203** |
| | Avant | 14x7 | 4/136 | 4+3 | **0230-0464** | **0230-0456** | **0232-0204** | **0232-0203** |
| Renegade 500/570/800/850/1000 09-25 | Avant | 12x7 | 4/136 | 4+3 | **0230-0448** | **0230-0440** | **0232-0204** | **0232-0203** |
| | Arrière | 12x8 | 4/136 | 4+4 | **0230-0453** | **0230-0445** | **0232-0204** | **0232-0203** |
| | Avant | 14x7 | 4/136 | 4+3 | **0230-0464** | **0230-0456** | **0232-0204** | **0232-0203** |
| | Arrière | 14x8 | 4/136 | 4+4 | **0230-0469** | **0230-0461** | **0232-0204** | **0232-0203** |
| Quest 650 01-06 | Avant | 12x7 | 4/110 | 4+3 | **0230-0626** | **0230-0624** | **0232-0204** | **0232-0203** |
| | Avant | 14x7 | 4/110 | 4+3 | **0230-0630** | **0230-0628** | **0232-0204** | **0232-0203** |
| Traxter HD5 4x4 99-06 | Avant | 12x7 | 4/110 | 4+3 | **0230-0626** | **0230-0624** | **0232-0204** | **0232-0203** |
| | Avant | 14x7 | 4/110 | 4+3 | **0230-0630** | **0230-0628** | **0232-0204** | **0232-0203** |
| Commander 800/1000 13-23 | Avant | 12x7 | 4/136 | 4+3 | **0230-0448** | **0230-0440** | **0232-0204** | **0232-0203** |
| | Arrière | 12x8 | 4/136 | 4+4 | **0230-0453** | **0230-0445** | **0232-0204** | **0232-0203** |
| | Avant | 14x7 | 4/136 | 4+3 | **0230-0464** | **0230-0456** | **0232-0204** | **0232-0203** |
| | Arrière | 14x8 | 4/136 | 4+4 | **0230-0469** | **0230-0461** | **0232-0204** | **0232-0203** |

**AVERTISSEMENT DE SÉCURITÉ :** LORSQUE VOUS CHOISISSEZ DES ROUES PERSONNALISÉES, LES PNEUS UTILISÉS POUR VOTRE APPLICATION DOIVENT AVOIR UN INDICE DE CHARGE ET UN INDICE DE VITESSE SUPÉRIEURS OU ÉGAUX À CEUX DES PNEUS MONTÉS D'ORIGINE. CONSULTEZ LES PUBLICATIONS ET/OU LES SITES INTERNET DU FABRICANT POUR OBTENIR DES INFORMATIONS COMPLÈTES SUR LES ROUES.

Tous les produits avec une référence **MAGENTA GRAS** sont nouveaux en 2026.

## MOOSE OFFROAD ROUES 387X (SUITE)

| MODÈLES | POSITION | TAILLE | ENTRAXE | DÉPORT | RÉF. ROUE NOIRE | RÉF. ROUE USINÉE | ÉCROU DE ROUE NOIR (16 PCS) | ÉCROU DE ROUE CHROMÉ |
|---|---|---|---|---|---|---|---|---|
| **BOMBARDIER/CAN-AM (SUITE)** | | | | | | | | |
| Defender 1000 16-25 | Avant | 12x7 | 4/136 | 4+3 | **0230-0448** | **0230-0440** | **0232-0204** | **0232-0203** |
| | Arrière | 12x8 | 4/136 | 4+4 | **0230-0453** | **0230-0445** | **0232-0204** | **0232-0203** |
| | Avant | 14x7 | 4/136 | 4+3 | **0230-0464** | **0230-0456** | **0232-0204** | **0232-0203** |
| | Arrière | 14x8 | 4/136 | 4+4 | **0230-0469** | **0230-0461** | **0232-0204** | **0232-0203** |
| Maverick 1000/MAX 14-23 | Avant | 12x7 | 4/136 | 4+3 | **0230-0448** | **0230-0440** | **0232-0204** | **0232-0203** |
| | Arrière | 12x8 | 4/136 | 4+4 | **0230-0453** | **0230-0445** | **0232-0204** | **0232-0203** |
| | Avant | 14x7 | 4/136 | 4+3 | **0230-0464** | **0230-0456** | **0232-0204** | **0232-0203** |
| | Arrière | 14x8 | 4/136 | 4+4 | **0230-0469** | **0230-0461** | **0232-0204** | **0232-0203** |
| **HONDA** | | | | | | | | |
| TRX250 Recon 08-16 | Avant | 12x7 | 4/110 | 4+3 | **0230-0626** | **0230-0624** | **0232-0204** | **0232-0203** |
| TRX300 FourTrax 4x4 89-00 | Avant | 12x7 | 4/110 | 4+3 | **0230-0626** | **0230-0624** | **0232-0204** | **0232-0203** |
| | Avant | 14x7 | 4/110 | 4+3 | **0230-0630** | **0230-0628** | **0232-0204** | **0232-0203** |
| TRX350 Rancher S-ES 4x4 00-06 | Avant | 12x7 | 4/110 | 4+3 | **0230-0626** | **0230-0624** | **0232-0204** | **0232-0203** |
| | Avant | 14x7 | 4/110 | 4+3 | **0230-0630** | **0230-0628** | **0232-0204** | **0232-0203** |
| TRX400 Foreman 4x4 96-06 | Avant | 12x7 | 4/110 | 4+3 | **0230-0626** | **0230-0624** | **0232-0204** | **0232-0203** |
| | Avant | 14x7 | 4/110 | 4+3 | **0230-0630** | **0230-0628** | **0232-0204** | **0232-0203** |
| TRX400/420 Rancher 4x4 04-22 | Avant | 12x7 | 4/110 | 4+3 | **0230-0626** | **0230-0624** | **0232-0204** | **0232-0203** |
| | Avant | 14x7 | 4/110 | 4+3 | **0230-0630** | **0230-0628** | **0232-0204** | **0232-0203** |
| TRX420AT Rancher (IRS) 09-22 | Avant | 12x7 | 4/110 | 4+3 | **0230-0626** | **0230-0624** | **0232-0204** | **0232-0203** |
| | Arrière | 12x8 | 4/110 | 4+4 | **0230-0627** | **0230-0625** | **0232-0204** | **0232-0203** |
| | Avant | 14x7 | 4/110 | 4+3 | **0230-0630** | **0230-0628** | **0232-0204** | **0232-0203** |
| | Arrière | 14x8 | 4/110 | 4+4 | **0230-0631** | **0230-0629** | **0232-0204** | **0232-0203** |
| TRX450/500 Foreman S-ES 4x4 98-16 | Avant | 12x7 | 4/110 | 4+3 | **0230-0626** | **0230-0624** | **0232-0204** | **0232-0203** |
| | Avant | 14x7 | 4/110 | 4+3 | **0230-0630** | **0230-0628** | **0232-0204** | **0232-0203** |
| Pioneer 500/700 14-25 | Avant | 12x7 | 4/110 | 4+3 | **0230-0626** | **0230-0624** | - | **0232-0209** |
| | Arrière | 12x8 | 4/110 | 4+4 | **0230-0627** | **0230-0625** | - | **0232-0209** |
| | Avant | 14x7 | 4/110 | 4+3 | **0230-0630** | **0230-0628** | - | **0232-0209** |
| | Arrière | 14x8 | 4/110 | 4+4 | **0230-0631** | **0230-0629** | - | **0232-0209** |
| TRX500 Rubicon 4x4 01-11 | Avant | 12x7 | 4/110 | 4+3 | **0230-0626** | **0230-0624** | **0232-0204** | **0232-0203** |
| | Avant | 14x7 | 4/110 | 4+3 | **0230-0630** | **0230-0628** | **0232-0204** | **0232-0203** |
| TRX650/680 Rincon 4x4 02-25 | Avant | 12x7 | 4/110 | 4+3 | **0230-0626** | **0230-0624** | **0232-0204** | **0232-0203** |
| | Arrière | 12x8 | 4/110 | 4+4 | **0230-0627** | **0230-0625** | **0232-0204** | **0232-0203** |
| | Avant | 14x7 | 4/110 | 4+3 | **0230-0630** | **0230-0628** | **0232-0204** | **0232-0203** |
| | Arrière | 14x8 | 4/110 | 4+4 | **0230-0631** | **0230-0629** | **0232-0204** | **0232-0203** |
| MUV700 Big Red 700 09-13 | Avant | 12x7 | 4/110 | 4+3 | **0230-0626** | **0230-0624** | - | **0232-0209** |
| | Arrière | 12x8 | 4/110 | 4+4 | **0230-0627** | **0230-0625** | - | **0232-0209** |
| | Avant | 14x7 | 4/110 | 4+3 | **0230-0630** | **0230-0628** | - | **0232-0209** |
| | Arrière | 14x8 | 4/110 | 4+4 | **0230-0631** | **0230-0629** | - | **0232-0209** |
| SXS1000 Pioneer 1000 16-25 | Avant | 12x7 | 4/136 | 4+3 | **0230-0448** | **0230-0440** | - | **0232-0209** |
| | Arrière | 12x8 | 4/136 | 4+4 | **0230-0453** | **0230-0445** | - | **0232-0209** |
| | Avant | 14x7 | 4/136 | 4+3 | **0230-0464** | **0230-0456** | - | **0232-0209** |
| | Arrière | 14x8 | 4/136 | 4+4 | **0230-0469** | **0230-0461** | - | **0232-0209** |
| **KAWASAKI** | | | | | | | | |
| MULE 2500/3000/4010 (tous) | Avant | 12x7 | 4/136 | 4+3 | **0230-0448** | **0230-0440** | **0232-0208** | **0232-0207** |
| **Remarque : Un kit de rehausse est nécessaire pour les pneus d'une largeur supérieure ou égale à 26".** | Arrière | 12x8 | 4/136 | 4+4 | **0230-0453** | **0230-0445** | **0232-0208** | **0232-0207** |
| | Avant | 14x7 | 4/136 | 4+3 | **0230-0464** | **0230-0456** | **0232-0208** | **0232-0207** |
| | Arrière | 14x8 | 4/136 | 4+4 | **0230-0469** | **0230-0461** | **0232-0208** | **0232-0207** |
| KVF650 Brute Force 650i 4x4 (modèle IRS) 06-16 | Avant | 12x7 | 4/110 | 4+3 | **0230-0626** | **0230-0624** | **0232-0204** | **0232-0203** |
| | Arrière | 12x8 | 4/110 | 4+4 | **0230-0627** | **0230-0625** | **0232-0204** | **0232-0203** |
| | Avant | 14x7 | 4/110 | 4+3 | **0230-0630** | **0230-0628** | **0232-0204** | **0232-0203** |
| | Arrière | 14x8 | 4/110 | 4+4 | **0230-0631** | **0230-0629** | **0232-0204** | **0232-0203** |
| KVF750 Brute Force 750 4x4 (IRS) 05-25 | Avant | 12x7 | 4/110 | 4+3 | **0230-0626** | **0230-0624** | **0232-0204** | **0232-0203** |
| | Arrière | 12x8 | 4/110 | 4+4 | **0230-0627** | **0230-0625** | **0232-0204** | **0232-0203** |
| | Avant | 14x7 | 4/110 | 4+3 | **0230-0630** | **0230-0628** | **0232-0204** | **0232-0203** |
| | Arrière | 14x8 | 4/110 | 4+4 | **0230-0631** | **0230-0629** | **0232-0204** | **0232-0203** |
| KRF750/800 Teryx 750/800 08-23 | Avant | 12x7 | 4/136 | 4+3 | **0230-0448** | **0230-0440** | **0232-0208** | **0232-0207** |
| | Arrière | 12x8 | 4/136 | 4+4 | **0230-0453** | **0230-0445** | **0232-0208** | **0232-0207** |
| | Avant | 14x7 | 4/136 | 4+3 | **0230-0464** | **0230-0456** | **0232-0208** | **0232-0207** |
| | Arrière | 14x8 | 4/136 | 4+4 | **0230-0469** | **0230-0461** | **0232-0208** | **0232-0207** |
| MULE PRO-FXT 820 15-23 | Avant | 12x7 | 4/156 | 4+3 | **0230-0447** | **0230-0439** | **0232-0208** | **0232-0207** |
| | Arrière | 12x8 | 4/156 | 4+4 | **0230-0452** | - | **0232-0208** | **0232-0207** |
| | Avant | 14x7 | 4/156 | 4+3 | **0230-0463** | **0230-0455** | **0232-0208** | **0232-0207** |
| | Arrière | 14x8 | 4/156 | 4+4 | **0230-0468** | **0230-0460** | **0232-0208** | **0232-0207** |
| **KYMCO** | | | | | | | | |
| 500 MXU SA 08-10/MXU IE 08-19/500 UXV 10-14 | Avant | 12x7 | 4/110 | 4+3 | **0230-0626** | **0230-0624** | **0232-0204** | **0232-0203** |
| | Arrière | 12x8 | 4/110 | 4+4 | **0230-0627** | **0230-0625** | **0232-0204** | **0232-0203** |
| **POLARIS** | | | | | | | | |
| Ranger ETX/570/EV/800 6x6/4x4 03-23 | Avant | 12x7 | 4/156 | 4+3 | **0230-0447** | **0230-0439** | **0232-0206** | **0232-0205** |
| | Arrière | 12x8 | 4/156 | 4+4 | **0230-0452** | - | **0232-0206** | **0232-0205** |
| | Avant | 14x7 | 4/156 | 4+3 | **0230-0463** | **0230-0455** | **0232-0206** | **0232-0205** |
| | Arrière | 14x8 | 4/156 | 4+4 | **0230-0468** | **0230-0460** | **0232-0206** | **0232-0205** |

**Suite de la section ROUES 387X page suivante.**

**AVERTISSEMENT DE SÉCURITÉ :** LORSQUE VOUS CHOISISSEZ DES ROUES PERSONNALISÉES, LES PNEUS UTILISÉS POUR VOTRE APPLICATION DOIVENT AVOIR UN INDICE DE CHARGE ET UN INDICE DE VITESSE SUPÉRIEURS OU ÉGAUX À CEUX DES PNEUS MONTÉS D'ORIGINE. CONSULTEZ LES PUBLICATIONS ET/OU LES SITES INTERNET DU FABRICANT POUR OBTENIR DES INFORMATIONS COMPLÈTES SUR LES ROUES.

Tous les produits avec une référence **MAGENTA GRAS** sont nouveaux en 2026.

## MOOSE OFFROAD ROUES 387X (SUITE)

| MODÈLES | POSITION | TAILLE | ENTRAXE | DÉPORT | RÉF. ROUE NOIRE | RÉF. ROUE USINÉE | ÉCROU DE ROUE NOIR (16 PCS) | ÉCROU DE ROUE CHROMÉ |
|---|---|---|---|---|---|---|---|---|
| **POLARIS (SUITE)** | | | | | | | | |
| Sportsman 335 99-06 | Avant | 12x7 | 4/156 | 4+3 | **0230-0447** | **0230-0439** | **0232-0206** | **0232-0205** |
| | Arrière | 12x8 | 4/156 | 4+4 | **0230-0452** | **-** | **0232-0206** | **0232-0205** |
| | Avant | 14x7 | 4/156 | 4+3 | **0230-0463** | **0230-0455** | **0232-0206** | **0232-0205** |
| | Arrière | 14x8 | 4/156 | 4+4 | **0230-0468** | **0230-0460** | **0232-0206** | **0232-0205** |
| Sportsman 400/450 01-13 | Avant | 12x7 | 4/156 | 4+3 | **0230-0447** | **0230-0439** | **0232-0206** | **0232-0205** |
| | Arrière | 12x8 | 4/156 | 4+4 | **0230-0452** | **-** | **0232-0206** | **0232-0205** |
| | Avant | 14x7 | 4/156 | 4+3 | **0230-0463** | **0230-0455** | **0232-0206** | **0232-0205** |
| | Arrière | 14x8 | 4/156 | 4+4 | **0230-0468** | **0230-0460** | **0232-0206** | **0232-0205** |
| Magnum 500 02-06 | Avant | 12x7 | 4/156 | 4+3 | **0230-0447** | **0230-0439** | **0232-0206** | **0232-0205** |
| | Arrière | 12x8 | 4/156 | 4+4 | **0230-0452** | **-** | **0232-0206** | **0232-0205** |
| | Avant | 14x7 | 4/156 | 4+3 | **0230-0463** | **0230-0455** | **0232-0206** | **0232-0205** |
| | Arrière | 14x8 | 4/156 | 4+4 | **0230-0468** | **0230-0460** | **0232-0206** | **0232-0205** |
| Sportsman 500 96-13 | Avant | 12x7 | 4/156 | 4+3 | **0230-0447** | **0230-0439** | **0232-0206** | **0232-0205** |
| | Arrière | 12x8 | 4/156 | 4+4 | **0230-0452** | **-** | **0232-0206** | **0232-0205** |
| | Avant | 14x7 | 4/156 | 4+3 | **0230-0463** | **0230-0455** | **0232-0206** | **0232-0205** |
| | Arrière | 14x8 | 4/156 | 4+4 | **0230-0468** | **0230-0460** | **0232-0206** | **0232-0205** |
| Sportsman X2 500/550/800 09-15 | Avant | 12x7 | 4/156 | 4+3 | **0230-0447** | **0230-0439** | **0232-0206** | **0232-0205** |
| | Arrière | 12x8 | 4/156 | 4+4 | **0230-0452** | **-** | **0232-0206** | **0232-0205** |
| | Avant | 14x7 | 4/156 | 4+3 | **0230-0463** | **0230-0455** | **0232-0206** | **0232-0205** |
| | Arrière | 14x8 | 4/156 | 4+4 | **0230-0468** | **0230-0460** | **0232-0206** | **0232-0205** |
| Sportsman XP 550/700/800/850 09-23 | Avant | 12x7 | 4/156 | 4+3 | **0230-0447** | **0230-0439** | **0232-0204** | **0232-0203** |
| **Remarque : La largeur du Sportsman XP 09 augmente de 5" en combinaison avec des roues aftermarket.** | Arrière | 12x8 | 4/156 | 4+4 | **0230-0452** | **-** | **0232-0204** | **0232-0203** |
| | Avant | 14x7 | 4/156 | 4+3 | **0230-0463** | **0230-0455** | **0232-0204** | **0232-0203** |
| | Arrière | 14x8 | 4/156 | 4+4 | **0230-0468** | **0230-0460** | **0232-0204** | **0232-0203** |
| RZR 570 14-25, RZR 800/900 XP 08-14 | Avant | 12x7 | 4/156 | 4+3 | **0230-0447** | **0230-0439** | **0232-0206** | **0232-0205** |
| | Arrière | 12x8 | 4/156 | 4+4 | **0230-0452** | **-** | **0232-0206** | **0232-0205** |
| | Avant | 14x7 | 4/156 | 4+3 | **0230-0463** | **0230-0455** | **0232-0206** | **0232-0205** |
| | Arrière | 14x8 | 4/156 | 4+4 | **0230-0468** | **0230-0460** | **0232-0206** | **0232-0205** |
| Sportsman 570 14-23 | Avant | 12x7 | 4/156 | 4+3 | **0230-0447** | **0230-0439** | **0232-0206** | **0232-0205** |
| | Arrière | 12x8 | 4/156 | 4+4 | **0230-0452** | **-** | **0232-0206** | **0232-0205** |
| | Avant | 14x7 | 4/156 | 4+3 | **0230-0463** | **0230-0455** | **0232-0206** | **0232-0205** |
| | Arrière | 14x8 | 4/156 | 4+4 | **0230-0468** | **0230-0460** | **0232-0206** | **0232-0205** |
| Sportsman Ace 570/900 14-18 | Avant | 12x7 | 4/156 | 4+3 | **0230-0447** | **0230-0439** | **0232-0206** | **0232-0205** |
| | Arrière | 12x8 | 4/156 | 4+4 | **0230-0452** | **-** | **0232-0206** | **0232-0205** |
| | Avant | 14x7 | 4/156 | 4+3 | **0230-0463** | **0230-0455** | **0232-0206** | **0232-0205** |
| | Arrière | 14x8 | 4/156 | 4+4 | **0230-0468** | **0230-0460** | **0232-0206** | **0232-0205** |
| Sportsman 600 03-08 | Avant | 12x7 | 4/156 | 4+3 | **0230-0447** | **0230-0439** | **0232-0206** | **0232-0205** |
| | Arrière | 12x8 | 4/156 | 4+4 | **0230-0452** | **-** | **0232-0206** | **0232-0205** |
| | Avant | 14x7 | 4/156 | 4+3 | **0230-0463** | **0230-0455** | **0232-0206** | **0232-0205** |
| | Arrière | 14x8 | 4/156 | 4+4 | **0230-0468** | **0230-0460** | **0232-0206** | **0232-0205** |
| Sportsman 700 02-09 | Avant | 12x7 | 4/156 | 4+3 | **0230-0447** | **0230-0439** | **0232-0206** | **0232-0205** |
| | Arrière | 12x8 | 4/156 | 4+4 | **0230-0452** | **-** | **0232-0206** | **0232-0205** |
| | Avant | 14x7 | 4/156 | 4+3 | **0230-0463** | **0230-0455** | **0232-0206** | **0232-0205** |
| | Arrière | 14x8 | 4/156 | 4+4 | **0230-0468** | **0230-0460** | **0232-0206** | **0232-0205** |
| Sportsman 800 05-14 | Avant | 12x7 | 4/156 | 4+3 | **0230-0447** | **0230-0439** | **0232-0206** | **0232-0205** |
| | Arrière | 12x8 | 4/156 | 4+4 | **0230-0452** | **-** | **0232-0206** | **0232-0205** |
| | Avant | 14x7 | 4/156 | 4+3 | **0230-0463** | **0230-0455** | **0232-0206** | **0232-0205** |
| | Arrière | 14x8 | 4/156 | 4+4 | **0230-0468** | **0230-0460** | **0232-0206** | **0232-0205** |
| Ranger XP 900/Diesel 14-25 | Avant | 12x7 | 4/156 | 4+3 | **0230-0447** | **0230-0439** | **-** | **0232-0209** |
| | Arrière | 12x8 | 4/156 | 4+4 | **0230-0452** | **-** | **-** | **0232-0209** |
| | Avant | 14x7 | 4/156 | 4+3 | **0230-0463** | **0230-0455** | **-** | **0232-0209** |
| | Arrière | 14x8 | 4/156 | 4+4 | **0230-0468** | **0230-0460** | **-** | **0232-0209** |
| RZR 900/XC/S 15-25 | Avant | 12x7 | 4/156 | 4+3 | **0230-0447** | **0230-0439** | **-** | **0232-0209** |
| | Arrière | 12x8 | 4/156 | 4+4 | **0230-0452** | **-** | **-** | **0232-0209** |
| | Avant | 14x7 | 4/156 | 4+3 | **0230-0463** | **0230-0455** | **-** | **0232-0209** |
| | Arrière | 14x8 | 4/156 | 4+4 | **0230-0468** | **0230-0460** | **-** | **0232-0209** |
| General 1000 17-25 | Avant | 14x7 | 4/156 | 4+3 | **0230-0463** | **0230-0455** | **-** | **0232-0209** |
| | Arrière | 14x8 | 4/156 | 4+4 | **0230-0460** | **0230-0455** | **-** | **0232-0209** |
| RZR 1000 XP/4 14-25 | Avant | 12x7 | 4/156 | 4+3 | **0230-0447** | **0230-0439** | **-** | **0232-0209** |
| | Arrière | 12x8 | 4/156 | 4+4 | **0230-0452** | **-** | **-** | **0232-0209** |
| | Avant | 14x7 | 4/156 | 4+3 | **0230-0463** | **0230-0455** | **-** | **0232-0209** |
| | Arrière | 14x8 | 4/156 | 4+4 | **0230-0468** | **0230-0460** | **-** | **0232-0209** |
| **SUZUKI** | | | | | | | | |
| Eiger 400 4x4 02-08 | Avant | 12x7 | 4/110 | 4+3 | **0230-0626** | **0230-0624** | **0232-0204** | **0232-0203** |
| | Avant | 14x7 | 4/110 | 4+3 | **0230-0630** | **0230-0628** | **0232-0204** | **0232-0203** |
| KingQuad 400 4x4 (axe droit) 08-14 | Avant | 12x7 | 4/110 | 4+3 | **0230-0626** | **0230-0624** | **0232-0204** | **0232-0203** |
| | Avant | 14x7 | 4/110 | 4+3 | **0230-0630** | **0230-0628** | **0232-0204** | **0232-0203** |
| KingQuad 450 05-25 | Avant | 12x7 | 4/110 | 4+3 | **0230-0626** | **0230-0624** | **0232-0204** | **0232-0203** |
| | Arrière | 12x8 | 4/110 | 4+4 | **0230-0627** | **0230-0625** | **0232-0204** | **0232-0203** |
| | Avant | 14x7 | 4/110 | 4+3 | **0230-0630** | **0230-0628** | **0232-0204** | **0232-0203** |
| | Arrière | 14x8 | 4/110 | 4+4 | **0230-0631** | **0230-0629** | **0232-0204** | **0232-0203** |
| Vinson 500 4x4 02-08 | Avant | 12x7 | 4/110 | 4+3 | **0230-0626** | **0230-0624** | **0232-0204** | **0232-0203** |
| | Avant | 14x7 | 4/110 | 4+3 | **0230-0630** | **0230-0628** | **0232-0204** | **0232-0203** |

**AVERTISSEMENT DE SÉCURITÉ :** LORSQUE VOUS CHOISISSEZ DES ROUES PERSONNALISÉES, LES PNEUS UTILISÉS POUR VOTRE APPLICATION DOIVENT AVOIR UN INDICE DE CHARGE ET UN INDICE DE VITESSE SUPÉRIEURS OU ÉGAUX À CEUX DES PNEUS MONTÉS D'ORIGINE. CONSULTEZ LES PUBLICATIONS ET/OU LES SITES INTERNET DU FABRICANT POUR OBTENIR DES INFORMATIONS COMPLÈTES SUR LES ROUES.

Tous les produits avec une référence **MAGENTA GRAS** sont nouveaux en 2026.

## MOOSE OFFROAD ROUES 387X (SUITE)

| MODÈLES | POSITION | TAILLE | ENTRAXE | DÉPORT | RÉF. ROUE NOIRE | RÉF. ROUE USINÉE | ÉCROU DE ROUE NOIR (16 PCS) | ÉCROU DE ROUE CHROMÉ |
|---|---|---|---|---|---|---|---|---|
| **SUZUKI (SUITE)** | | | | | | | | |
| KingQuad 700/750 05-25 | Avant | 12x7 | 4/110 | 4+3 | **0230-0626** | **0230-0624** | **0232-0204** | **0232-0203** |
| | Arrière | 12x8 | 4/110 | 4+4 | **0230-0627** | **0230-0625** | **0232-0204** | **0232-0203** |
| | Avant | 14x7 | 4/110 | 4+3 | **0230-0630** | **0230-0628** | **0232-0204** | **0232-0203** |
| | Arrière | 14x8 | 4/110 | 4+4 | **0230-0631** | **0230-0629** | **0232-0204** | **0232-0203** |
| **YAMAHA** | | | | | | | | |
| YFM350FG Grizzly 4x4 (axe droit) 08-12 | Avant | 12x7 | 4/110 | 4+3 | **0230-0626** | **0230-0624** | **0232-0204** | **0232-0203** |
| | Avant | 14x7 | 4/110 | 4+3 | **0230-0630** | **0230-0628** | **0232-0204** | **0232-0203** |
| YFM350 Big Bear 87-06 | Avant | 12x7 | 4/110 | 4+3 | **0230-0626** | **0230-0624** | **0232-0204** | **0232-0203** |
| | Avant | 14x7 | 4/110 | 4+3 | **0230-0630** | **0230-0628** | **0232-0204** | **0232-0203** |
| YFM350 Bruin 2x4/4x4 04-06 | Avant | 12x7 | 4/110 | 4+3 | **0230-0626** | **0230-0624** | **0232-0204** | **0232-0203** |
| | Avant | 14x7 | 4/110 | 4+3 | **0230-0630** | **0230-0628** | **0232-0204** | **0232-0203** |
| YFM35FGI Grizzly IRS 07-15 | Avant | 12x7 | 4/110 | 4+3 | **0230-0626** | **0230-0624** | **0232-0204** | **0232-0203** |
| | Arrière | 12x8 | 4/110 | 4+4 | **0230-0627** | **0230-0625** | **0232-0204** | **0232-0203** |
| | Avant | 14x7 | 4/110 | 4+3 | **0230-0630** | **0230-0628** | **0232-0204** | **0232-0203** |
| | Arrière | 14x8 | 4/110 | 4+4 | **0230-0631** | **0230-0629** | **0232-0204** | **0232-0203** |
| YFM350/450 Grizzly 4x4 95-08 | Avant | 12x7 | 4/110 | 4+3 | **0230-0626** | **0230-0624** | **0232-0204** | **0232-0203** |
| | Avant | 14x7 | 4/110 | 4+3 | **0230-0630** | **0230-0628** | **0232-0204** | **0232-0203** |
| YFM400F/M Big Bear (IRS) 07-12 | Avant | 12x7 | 4/110 | 4+3 | **0230-0626** | **0230-0624** | **0232-0204** | **0232-0203** |
| | Arrière | 12x8 | 4/110 | 4+4 | **0230-0627** | **0230-0625** | **0232-0204** | **0232-0203** |
| | Avant | 14x7 | 4/110 | 4+3 | **0230-0630** | **0230-0628** | **0232-0204** | **0232-0203** |
| | Arrière | 14x8 | 4/110 | 4+4 | **0230-0631** | **0230-0629** | **0232-0204** | **0232-0203** |
| YFM400/450/550/700 Grizzly 4x4 07-25 | Avant | 12x7 | 4/110 | 4+3 | **0230-0626** | **0230-0624** | **0232-0204** | **0232-0203** |
| | Arrière | 12x8 | 4/110 | 4+4 | **0230-0627** | **0230-0625** | **0232-0204** | **0232-0203** |
| | Avant | 14x7 | 4/110 | 4+3 | **0230-0630** | **0230-0628** | **0232-0204** | **0232-0203** |
| | Arrière | 14x8 | 4/110 | 4+4 | **0230-0631** | **0230-0629** | **0232-0204** | **0232-0203** |
| YFM400/450 Kodiak 4x4 93-04 | Avant | 12x7 | 4/110 | 4+3 | **0230-0626** | **0230-0624** | **0232-0204** | **0232-0203** |
| | Avant | 14x7 | 4/110 | 4+3 | **0230-0630** | **0230-0628** | **0232-0204** | **0232-0203** |
| YFM45K/YFM400F/FW Kodiak 4x4 05-06 | Avant | 12x7 | 4/110 | 4+3 | **0230-0626** | **0230-0624** | **0232-0204** | **0232-0203** |
| | Arrière | 12x8 | 4/110 | 4+4 | **0230-0627** | **0230-0625** | **0232-0204** | **0232-0203** |
| | Avant | 14x7 | 4/110 | 4+3 | **0230-0630** | **0230-0628** | **0232-0204** | **0232-0203** |
| | Arrière | 14x8 | 4/110 | 4+4 | **0230-0631** | **0230-0629** | **0232-0204** | **0232-0203** |
| YXR450/660/700 Rhino 04-13 | Avant | 12x7 | 4/110 | 4+3 | **0230-0626** | **0230-0624** | **0232-0204** | **0232-0203** |
| | Arrière | 12x8 | 4/110 | 4+4 | **0230-0627** | **0230-0625** | **0232-0204** | **0232-0203** |
| | Avant | 14x7 | 4/110 | 4+3 | **0230-0630** | **0230-0628** | **0232-0204** | **0232-0203** |
| | Arrière | 14x8 | 4/110 | 4+4 | **0230-0631** | **0230-0629** | **0232-0204** | **0232-0203** |
| YFM600 Grizzly 98-01 | Avant | 12x7 | 4/110 | 4+3 | **0230-0626** | **0230-0624** | **0232-0204** | **0232-0203** |
| | Avant | 14x7 | 4/110 | 4+3 | **0230-0630** | **0230-0628** | **0232-0204** | **0232-0203** |
| YFM660 Grizzly 02-09 | Avant | 12x7 | 4/110 | 4+3 | **0230-0626** | **0230-0624** | **0232-0204** | **0232-0203** |
| | Arrière | 12x8 | 4/110 | 4+4 | **0230-0627** | **0230-0625** | **0232-0204** | **0232-0203** |
| | Avant | 14x7 | 4/110 | 4+3 | **0230-0630** | **0230-0628** | **0232-0204** | **0232-0203** |
| | Arrière | 14x8 | 4/110 | 4+4 | **0230-0631** | **0230-0629** | **0232-0204** | **0232-0203** |
| YXM700 Viking 14-23 | Avant | 12x7 | 4/110 | 4+3 | **0230-0626** | **0230-0624** | **0232-0208** | **0232-0207** |
| | Arrière | 12x8 | 4/110 | 4+4 | **0230-0627** | **0230-0625** | **0232-0208** | **0232-0207** |
| | Avant | 14x7 | 4/110 | 4+3 | **0230-0630** | **0230-0628** | **0232-0208** | **0232-0207** |
| | Arrière | 14x8 | 4/110 | 4+4 | **0230-0631** | **0230-0629** | **0232-0208** | **0232-0207** |
| YXF Wolverine X4 850 16-24 | Avant | 12x7 | 4/110 | 4+3 | **0230-0626** | **0230-0624** | **0232-0208** | **0232-0207** |
| | Arrière | 12x8 | 4/110 | 4+4 | **0230-0627** | **0230-0625** | **0232-0208** | **0232-0207** |
| | Avant | 14x7 | 4/110 | 4+3 | **0230-0630** | **0230-0628** | **0232-0208** | **0232-0207** |
| | Arrière | 14x8 | 4/110 | 4+4 | **0230-0631** | **0230-0629** | **0232-0208** | **0232-0207** |
| YXF RMAX/RMAX4 Wolverine (Compact) 21-25 | Avant | 14x7 | 4/156 | 4+3 | **0230-0463** | **0230-0455** | - | **0232-0207** |
| | Arrière | 14x8 | 4/156 | 4+4 | **0230-0468** | **0230-0460** | **0232-0208** | **0232-0207** |
| YXZ1000R 16-18 | Avant | 14x7 | 4/110 | 4+3 | **0230-0630** | **0230-0628** | **0232-0208** | **0232-0207** |
| | Arrière | 14x8 | 4/110 | 4+4 | **0230-0631** | **0230-0629** | **0232-0208** | **0232-0207** |
| YXZ1000R 19-23 | Avant | 14x7 | 4/156 | 4+3 | **0230-0630** | **0230-0628** | **0232-0206** | **0232-0205** |
| | Arrière | 14x8 | 4/156 | 4+4 | **0230-0631** | **0230-0629** | **0232-0206** | **0232-0205** |

**AVERTISSEMENT DE SÉCURITÉ :** LORSQUE VOUS CHOISISSEZ DES ROUES PERSONNALISÉES, LES PNEUS UTILISÉS POUR VOTRE APPLICATION DOIVENT AVOIR UN INDICE DE CHARGE ET UN INDICE DE VITESSE SUPÉRIEURS OU ÉGAUX À CEUX DES PNEUS MONTÉS D'ORIGINE. CONSULTEZ LES PUBLICATIONS ET/OU LES SITES INTERNET DU FABRICANT POUR OBTENIR DES INFORMATIONS COMPLÈTES SUR LES ROUES.

Tous les produits avec une référence **MAGENTA GRAS** sont nouveaux en 2026.



Noir satiné



Gris satiné

## ROUES 545X

- Supportent des charges jusqu'à 1 300 livres
- Contrôle à 100 % aux rayons X sur la ligne de production afin de garantir qualité et fiabilité
- Caches centraux inclus
- Le kit d'écrous de roue inclut 16 écrous et 4 valves ; il doit être commandé à part

| MODÈLES | POSITION | TAILLE | ENTRAXE | DÉPORT | NOIR SATINÉ - RÉF. | GRIS SATINÉ - RÉF. | ÉCROU DE ROUE NOIR (16 PCS) | ÉCROU DE ROUE CHROMÉ |
|---|---|---|---|---|---|---|---|---|
| **CAN-AM** | | | | | | | | |
| Outlander 330/400/500/570/650/800/850/1000 03-25 | Avant/arrière | 14x7 | 4/136 | 5+2 | **0230-1098** | - | **0232-0204** | **0232-0203** |
| Renegade 500/570/800/850/1000 09-25 | Avant/arrière | 14x7 | 4/136 | 5+2 | **0230-1098** | - | **0232-0204** | **0232-0203** |
| Commander 800/1000 11-23 | Avant/arrière | 14x7 | 4/136 | 4+3 | **0230-1098** | - | **0232-0204** | **0232-0203** |
| Defender (tous) 16-25 | Avant/arrière | 14x7 | 4/136 | 5+2 | **0230-1098** | - | **0232-0204** | **0232-0203** |
| Maverick 1000/MAX 14-25 | Avant/arrière | 15x7 | 4/136 | 4+3 | **0230-1098** | - | **0232-0204** | **0232-0203** |
| Maverick X3 (tous) | Avant/arrière | 14x7 | 4/136 | 4+3 | **0230-1098** | - | **0232-0204** | **0232-0203** |
| **CFMOTO** | | | | | | | | |
| CFORCE 500/600 07-22 | Avant/arrière | 14x7 | 4/110 | 5+2 | - | **0230-0966** | **0232-0204** | **0232-0203** |
| UFORCE 500/600/800 07-22 | Avant/arrière | 14x7 | 4/110 | 5+2 | - | **0230-0966** | **0232-0204** | **0232-0203** |
| ZFORCE 500/800/1000 12-22 | Avant/arrière | 14x7 | 4/110 | 5+2 | - | **0230-0966** | **0232-0204** | **0232-0203** |
| **HONDA** | | | | | | | | |
| TRX420AT/500AT (IRS) Rancher 09-22 | Avant/arrière | 14x7 | 4/110 | 4+3 | - | - | **0232-0204** | **0232-0203** |
| | Avant/arrière | 14x7 | 4/110 | 5+2 | - | **0230-0966** | **0232-0204** | **0232-0203** |
| Pioneer 500/700 14-22 | Avant/arrière | 14x7 | 4/110 | 4+3 | - | - | - | **0232-0209** |
| | Avant/arrière | 14x7 | 4/110 | 5+2 | - | **0230-0966** | - | **0232-0209** |
| | Avant/arrière | 15x7 | 4/110 | 4+3 | - | **0230-0969** | - | **0232-0209** |
| TRX500 Foreman Rubicon (IRS) 15-22 | Avant/arrière | 14x7 | 4/110 | 4+3 | - | - | **0232-0204** | **0232-0203** |
| | Avant/arrière | 14x7 | 4/110 | 5+2 | - | **0230-0966** | **0232-0204** | **0232-0203** |
| TRX650/680/700 Rincon 4x4 (IRS) 02-22 | Avant/arrière | 14x7 | 4/110 | 5+2 | - | **0230-0966** | **0232-0204** | **0232-0203** |
| MUV700 Big Red 700 09-13 | Avant/arrière | 14x7 | 4/110 | 5+2 | - | **0230-0966** | - | **0232-0209** |
| SXS10 Pioneer 1000 16-22 | Avant/arrière | 14x7 | 4/136 | 5+2 | **0230-1098** | - | - | **0232-0209** |
| **KAWASAKI** | | | | | | | | |
| MULE 2500/3000/4010 (tous) | Avant/arrière | 14x7 | 4/136 | 5+2 | **0230-1098** | - | **0232-0208** | **0232-0207** |
| KVF650 Brute Force 650i 4x4 (IRS) 06-19 | Avant/arrière | 14x7 | 4/110 | 5+2 | - | **0230-0966** | **0232-0204** | **0232-0203** |
| KVF750 Brute Force 750 4x4 (IRS) 05-25 | Avant/arrière | 14x7 | 4/110 | 5+2 | - | **0230-0966** | **0232-0204** | **0232-0203** |
| KRF750/800 Teryx 750/800 08-23 | Avant/arrière | 14x7 | 4/136 | 5+2 | **0230-1098** | - | **0232-0208** | **0232-0207** |
| KRT750/800 Teryx 4 14-22 | Avant/arrière | 14x7 | 4/136 | 5+2 | **0230-1098** | - | **0232-0208** | **0232-0207** |
| MULE PRO-FXT 820 16-23 | Avant/arrière | 14x7 | 4/156 | 4+3 | **0230-1096** | - | **0232-0208** | **0232-0207** |
| | Avant/arrière | 14x7 | 4/156 | 5+2 | **0230-1099** | **0230-0968** | **0232-0208** | **0232-0207** |
| | Avant/arrière | 15x7 | 4/156 | 4+3 | **0230-1102** | - | **0232-0208** | **0232-0207** |
| **KYMCO** | | | | | | | | |
| 450/500/700UXV 08-20 | Avant/arrière | 14x7 | 4/110 | 5+2 | - | **0230-0966** | **0232-0204** | **0232-0203** |
| | Avant/arrière | 15x7 | 4/110 | 4+3 | - | **0230-0969** | **0232-0204** | **0232-0203** |
| **POLARIS** | | | | | | | | |
| Ranger ETX/570/EV/800 6x6 4x4 03-25 | Avant/arrière | 14x7 | 4/156 | 4+3 | **0230-1096** | - | **0232-0206** | **0232-0205** |
| | Avant/arrière | 14x7 | 4/156 | 5+2 | **0230-1099** | **0230-0968** | **0232-0206** | **0232-0205** |
| | Avant/arrière | 15x7 | 4/156 | 4+3 | **0230-1102** | - | **0232-0206** | **0232-0205** |
| Sportsman 335 99-06 | Avant/arrière | 14x7 | 4/156 | 4+3 | **0230-1096** | - | **0232-0206** | **0232-0205** |
| | Avant/arrière | 14x7 | 4/156 | 5+2 | **0230-1099** | **0230-0968** | **0232-0206** | **0232-0205** |
| | Avant/arrière | 15x7 | 4/156 | 4+3 | **0230-1102** | - | **0232-0206** | **0232-0205** |

**AVERTISSEMENT DE SÉCURITÉ :** LORSQUE VOUS CHOISISSEZ DES ROUES PERSONNALISÉES, LES PNEUS UTILISÉS POUR VOTRE APPLICATION DOIVENT AVOIR UN INDICE DE CHARGE ET UN INDICE DE VITESSE SUPÉRIEURS OU ÉGAUX À CEUX DES PNEUS MONTÉS D'ORIGINE. CONSULTEZ LES PUBLICATIONS ET/OU LES SITES INTERNET DU FABRICANT POUR OBTENIR DES INFORMATIONS COMPLÈTES SUR LES ROUES.

Tous les produits avec une référence **MAGENTA GRAS** sont nouveaux en 2026.

## MOOSE OFFROAD ROUES 545X (SUITE)

| MODÈLES | POSITION | TAILLE | ENTRAXE | DÉPORT | NOIR SATINÉ - RÉF. | GRIS SATINÉ - RÉF. | ÉCROU DE ROUE NOIR (16 PCS) | ÉCROU DE ROUE CHROMÉ |
|---|---|---|---|---|---|---|---|---|
| **POLARIS (SUITE)** | | | | | | | | |
| Sportsman 400/450 01-13 | Avant/arrière | 14x7 | 4/156 | 4+3 | 0230-1096 | - | 0232-0206 | 0232-0205 |
| | Avant/arrière | 14x7 | 4/156 | 5+2 | 0230-1099 | 0230-0968 | 0232-0206 | 0232-0205 |
| | Avant/arrière | 15x7 | 4/156 | 4+3 | 0230-1102 | - | 0232-0206 | 0232-0205 |
| Magnum 500 02-06 | Avant/arrière | 14x7 | 4/156 | 4+3 | 0230-1096 | - | 0232-0206 | 0232-0205 |
| | Avant/arrière | 14x7 | 4/156 | 5+2 | 0230-1099 | 0230-0968 | 0232-0206 | 0232-0205 |
| | Avant/arrière | 15x7 | 4/156 | 4+3 | 0230-1102 | - | 0232-0206 | 0232-0205 |
| Sportsman 500 96-13 | Avant/arrière | 14x7 | 4/156 | 4+3 | 0230-1096 | - | 0232-0206 | 0232-0205 |
| | Avant/arrière | 14x7 | 4/156 | 5+2 | 0230-1099 | 0230-0968 | 0232-0206 | 0232-0205 |
| | Avant/arrière | 15x7 | 4/156 | 4+3 | 0230-1102 | - | 0232-0206 | 0232-0205 |
| Sportsman X2 500/550/800 09-15 | Avant/arrière | 14x7 | 4/156 | 4+3 | 0230-1096 | - | 0232-0206 | 0232-0205 |
| | Avant/arrière | 14x7 | 4/156 | 5+2 | 0230-1099 | 0230-0968 | 0232-0206 | 0232-0205 |
| | Avant/arrière | 15x7 | 4/156 | 4+3 | 0230-1102 | - | 0232-0206 | 0232-0205 |
| Sportsman XP 550/700/800/850 09-23 | Avant/arrière | 14x7 | 4/156 | 4+3 | 0230-1096 | - | 0232-0204 | 0232-0203 |
| **Remarque : La largeur du Sportsman XP 2009 augmente de 5" en combinaison avec des roues aftermarket.** | Avant/arrière | 14x7 | 4/156 | 5+2 | 0230-1099 | 0230-0968 | 0232-0204 | 0232-0203 |
| | Avant/arrière | 15x7 | 4/156 | 4+3 | 0230-1102 | - | 0232-0204 | 0232-0203 |
| Ranger 570 (Full Size) 14-18 | Avant/arrière | 14x7 | 4/156 | 4+3 | 0230-1096 | - | - | 0232-0209 |
| | Avant/arrière | 14x7 | 4/156 | 5+2 | 0230-1099 | 0230-0968 | - | 0232-0209 |
| RZR 570 14-25, RZR 800/900 XP 08-14 | Avant/arrière | 14x7 | 4/156 | 4+3 | 0230-1096 | - | 0232-0206 | 0232-0205 |
| | Avant/arrière | 14x7 | 4/156 | 5+2 | 0230-1099 | 0230-0968 | 0232-0206 | 0232-0205 |
| | Avant/arrière | 15x7 | 4/156 | 4+3 | 0230-1102 | - | 0232-0206 | 0232-0205 |
| | Avant/arrière | 15x7 | 4/156 | 4+3 | 0230-1102 | - | - | 0232-0209 |
| Sportsman 570 14-23 | Avant/arrière | 14x7 | 4/156 | 4+3 | 0230-1096 | - | 0232-0206 | 0232-0205 |
| | Avant/arrière | 14x7 | 4/156 | 5+2 | 0230-1099 | 0230-0968 | 0232-0206 | 0232-0205 |
| | Avant/arrière | 15x7 | 4/156 | 4+3 | 0230-1102 | - | 0232-0206 | 0232-0205 |
| Sportsman Ace 570/900 14-20 | Avant/arrière | 14x7 | 4/156 | 4+3 | 0230-1096 | - | 0232-0206 | 0232-0205 |
| | Avant/arrière | 14x7 | 4/156 | 5+2 | 0230-1099 | 0230-0968 | 0232-0206 | 0232-0205 |
| | Avant/arrière | 15x7 | 4/156 | 4+3 | 0230-1102 | - | 0232-0206 | 0232-0205 |
| Sportsman 600 03-09 | Avant/arrière | 14x7 | 4/156 | 4+3 | 0230-1096 | - | 0232-0206 | 0232-0205 |
| | Avant/arrière | 14x7 | 4/156 | 5+2 | 0230-1099 | 0230-0968 | 0232-0206 | 0232-0205 |
| | Avant/arrière | 15x7 | 4/156 | 4+3 | 0230-1102 | - | 0232-0206 | 0232-0205 |
| Sportsman 700 02-09 | Avant/arrière | 14x7 | 4/156 | 4+3 | 0230-1096 | - | 0232-0206 | 0232-0205 |
| | Avant/arrière | 14x7 | 4/156 | 5+2 | 0230-1099 | 0230-0968 | 0232-0206 | 0232-0205 |
| | Avant/arrière | 15x7 | 4/156 | 4+3 | 0230-1102 | - | 0232-0206 | 0232-0205 |
| Sportsman 800 05-14 | Avant/arrière | 14x7 | 4/156 | 4+3 | 0230-1096 | - | 0232-0206 | 0232-0205 |
| | Avant/arrière | 14x7 | 4/156 | 5+2 | 0230-1099 | 0230-0968 | 0232-0206 | 0232-0205 |
| | Avant/arrière | 15x7 | 4/156 | 4+3 | 0230-1102 | - | 0232-0206 | 0232-0205 |
| Ranger XP 900/1000/Diesel 14-25 | Avant/arrière | 14x7 | 4/156 | 4+3 | 0230-1096 | - | - | 0232-0209 |
| | Avant/arrière | 14x7 | 4/156 | 5+2 | 0230-1099 | 0230-0968 | - | 0232-0209 |
| | Avant/arrière | 15x7 | 4/156 | 4+3 | 0230-1102 | - | - | 0232-0209 |
| RZR 900/XC/S 15-23 | Avant/arrière | 14x7 | 4/156 | 4+3 | 0230-1096 | - | - | 0232-0209 |
| | Avant/arrière | 14x7 | 4/156 | 5+2 | 0230-1099 | 0230-0968 | - | 0232-0209 |
| | Avant/arrière | 15x7 | 4/156 | 4+3 | 0230-1102 | - | - | 0232-0209 |
| General 1000 17-25 | Avant/arrière | 14x7 | 4/156 | 4+3 | 0230-1096 | - | - | 0232-0209 |
| | Avant/arrière | 14x7 | 4/156 | 5+2 | 0230-1099 | 0230-0968 | - | 0232-0209 |
| | Avant/arrière | 15x7 | 4/156 | 4+3 | 0230-1102 | - | - | 0232-0209 |
| RZR 1000 XP/4 14-23 | Avant/arrière | 14x7 | 4/156 | 4+3 | 0230-1096 | - | - | 0232-0209 |
| | Avant/arrière | 14x7 | 4/156 | 5+2 | 0230-1099 | 0230-0968 | - | 0232-0209 |
| | Avant/arrière | 15x7 | 4/156 | 4+3 | 0230-1102 | - | - | 0232-0209 |
| **SUZUKI** | | | | | | | | |
| KingQuad 450/700/750 (IRS) 05-25 | Avant/arrière | 14x7 | 4/110 | 5+2 | - | 0230-0966 | 0232-0204 | 0232-0203 |
| **TEXTRON** | | | | | | | | |
| Havoc 19-22 | Avant/arrière | 14x7 | 4/136 | 5+2 | 0230-1098 | - | 0232-0204 | 0232-0203 |
| Stampede 17-19 | Avant/arrière | 14x7 | 4/136 | 5+2 | 0230-1098 | - | 0232-0204 | 0232-0203 |
| **YAMAHA** | | | | | | | | |
| YFM350FG Grizzly 4x4 (axe droit) 07-15 | Avant/arrière | 14x7 | 4/110 | 5+2 | - | 0230-0966 | 0232-0204 | 0232-0203 |
| YFM400F/M Big Bear 400 (IRS) 07-14 | Avant/arrière | 14x7 | 4/110 | 5+2 | - | 0230-0966 | 0232-0204 | 0232-0203 |
| YFM400/450/550/700 Grizzly 4x4 07-23 | Avant/arrière | 14x7 | 4/110 | 5+2 | - | 0230-0966 | 0232-0204 | 0232-0203 |
| YFM400/450 Kodiak 4x4 (IRS) 05-06 | Avant/arrière | 14x7 | 4/110 | 5+2 | - | 0230-0966 | 0232-0204 | 0232-0203 |
| YXR450/660/700 Rhino 04-13 | Avant/arrière | 14x7 | 4/110 | 5+2 | - | 0230-0966 | 0232-0204 | 0232-0203 |
| | Avant/arrière | 15x7 | 4/110 | 4+3 | - | 0230-0969 | 0232-0204 | 0232-0203 |
| YFM70K Kodiak 16-20 | Avant/arrière | 14x7 | 4/110 | 5+2 | - | 0230-0966 | 0232-0204 | 0232-0203 |
| YXM700 Viking 14-25 | Avant/arrière | 14x7 | 4/110 | 5+2 | - | 0230-0966 | 0232-0208 | 0232-0207 |
| | Avant/arrière | 15x7 | 4/110 | 4+3 | - | 0230-0969 | 0232-0208 | 0232-0207 |
| YXF Wolverine X4 850 16-24 | Avant/arrière | 14x7 | 4/110 | 5+2 | - | 0230-0966 | 0232-0208 | 0232-0207 |
| | Avant/arrière | 15x7 | 4/110 | 4+3 | - | 0230-0969 | 0232-0208 | 0232-0207 |
| YXF Wolverine RMAX/RMAX4 (Compact) 1000 21-25 | Avant/arrière | 14x7 | 4/156 | 4+3 | 0230-1096 | - | 0232-0208 | 0232-0207 |
| | Avant/arrière | 14x7 | 4/156 | 5+2 | 0230-1099 | 0230-0968 | 0232-0208 | 0232-0207 |
| | Avant/arrière | 15x7 | 4/156 | 4+3 | 0230-1102 | - | 0232-0208 | 0232-0207 |
| YXZ1000R 16-18 | Avant/arrière | 14x7 | 4/110 | 5+2 | - | 0230-0966 | 0232-0208 | 0232-0207 |
| | Avant/arrière | 15x7 | 4/110 | 4+3 | - | 0230-0969 | 0232-0208 | 0232-0207 |
| YXZ1000R 19-23 | Avant/arrière | 14x7 | 4/156 | 4+3 | 0230-1096 | - | 0232-0208 | 0232-0207 |
| | Avant/arrière | 14x7 | 4/156 | 5+2 | 0230-1099 | 0230-0968 | 0232-0208 | 0232-0207 |
| | Avant/arrière | 15x7 | 4/156 | 4+3 | 0230-1102 | - | 0232-0208 | 0232-0207 |

**AVERTISSEMENT DE SÉCURITÉ :** LORSQUE VOUS CHOISISSEZ DES ROUES PERSONNALISÉES, LES PNEUS UTILISÉS POUR VOTRE APPLICATION DOIVENT AVOIR UN INDICE DE CHARGE ET UN INDICE DE VITESSE SUPÉRIEURS OU ÉGAUX À CEUX DES PNEUS MONTÉS D'ORIGINE. CONSULTEZ LES PUBLICATIONS ET/OU LES SITES INTERNET DU FABRICANT POUR OBTENIR DES INFORMATIONS COMPLÈTES SUR LES ROUES.

Tous les produits avec une référence **MAGENTA GRAS** sont nouveaux en 2026.

ÉCHAPPEMENT
LAMES À NEIGE ET ACCESSOIRES
TREUILS ET FIXATIONS
AUDIO
ACCESSOIRES GÉNÉRAUX ET CADENAS/ ANTIVOLS
PORTE-BAGAGES ET ACCESSOIRES
COFFRES, BAGAGES ET RANGEMENT
PIÈCES PLASTIQUES ET DE CARÉNAGE
PARE-CHOCS ET PROTECTIONS
GUIDONS ET COMMANDES
ROUES ET ACCESSOIRES
FREINS
COURROIES, CHAÎNES, PIGNONS ET COURONNES
TRANSMISSION
SUSPENSION
MOTEUR ET REFROIDISSEMENT
ADMISSION
ÉLECTRICITÉ
ÉCLAIRAGE
OUTILLAGE ET PROMOTION

MOOSE OFFROAD



## ROUES BEADLOCK 544X

- Roue Beadlock complète
- Contrôle à 100 % aux rayons X sur la ligne de production afin de garantir qualité et fiabilité
- Bouchons centraux inclus
- Écrous de roue, anneau de verrouillage de remplacement et boulons de remplacement vendus séparément
- Supportent des charges jusqu'à 1 300 livres (589 kg)

| TAILLE | DÉPORT | ENTRAXE | RÉF. |
|---|---|---|---|
| 14x7 | 5+2 | 4/110 | **0230-1091** |
| 14x7 | 5+2 | 4/136 | **0230-1092** |

| TAILLE | DÉPORT | ENTRAXE | RÉF. |
|---|---|---|---|
| 14x7 | 5+2 | 4/156 | **0230-1093** |

| MODÈLES | POSITION | TAILLE | DÉPORT | ENTRAXE | RÉF. |
|---|---|---|---|---|---|
| **CAN-AM** | | | | | |
| Outlander 330/400/500/570/650/800/850/1000 03-23 | Avant/arrière | 14x7 | 5+2 | 4/136 | **0230-1092** |
| Renegade 500/570/800/850/1000 09-23 | Avant/arrière | 14x7 | 5+2 | 4/136 | **0230-1092** |
| Commander 800/1000 11-23 | Avant/arrière | 14x7 | 5+2 | 4/136 | **0230-1092** |
| Defender (tous) 16-23 | Avant/arrière | 14x7 | 5+2 | 4/136 | **0230-1092** |
| Maverick 1000/MAX 13-23 | Avant/arrière | 14x7 | 5+2 | 4/136 | **0230-1092** |
| Maverick X3 17-23 | Avant/arrière | 14x7 | 5+2 | 4/136 | **0230-1092** |
| **CFMOTO** | | | | | |
| CFORCE 500/600 07-23 | Avant/arrière | 14x7 | 5+2 | 4/110 | **0230-1091** |
| UFORCE 500/600/800 07-23 | Avant/arrière | 14x7 | 5+2 | 4/110 | **0230-1091** |
| ZFORCE 500/800/1000 12-23 | Avant/arrière | 14x7 | 5+2 | 4/110 | **0230-1091** |
| **HONDA** | | | | | |
| TRX420AT/500AT (IRS) Rancher 09-22 | Avant/arrière | 14x7 | 5+2 | 4/110 | **0230-1091** |
| SxS500M SxS700M2 Pioneer 14-23 | Avant/arrière | 14x7 | 5+2 | 4/110 | **0230-1091** |
| TRX500 Foreman Rubicon (IRS) 15-22 | Avant/arrière | 14x7 | 5+2 | 4/110 | **0230-1091** |
| TRX650/680/700 Rincon 4x4 (IRS) 02-22 | Avant/arrière | 14x7 | 5+2 | 4/110 | **0230-1091** |
| MUV700 Big Red 700 09-13 | Avant/arrière | 14x7 | 5+2 | 4/110 | **0230-1091** |
| SXS10 Pioneer 1000 16-23 | Avant/arrière | 14x7 | 5+2 | 4/136 | **0230-1092** |
| **KAWASAKI** | | | | | |
| MULE 2500/3000/4010 (tous) | Avant/arrière | 14x7 | 5+2 | 4/136 | **0230-1092** |
| KVF650 Brute Force 650i 4x4 (IRS) 06-22 | Avant/arrière | 14x7 | 5+2 | 4/110 | **0230-1091** |
| KVF750 Brute Force 750 4x4 (IRS) 05-23 | Avant/arrière | 14x7 | 5+2 | 4/110 | **0230-1091** |
| KRF750/800 Teryx 750/800 08-23 | Avant/arrière | 14x7 | 5+2 | 4/136 | **0230-1092** |
| KRT750/800 Teryx4 750/800 14-23 | Avant/arrière | 14x7 | 5+2 | 4/136 | **0230-1092** |
| MULE PRO-FX/FXT/DX/DXT 820/1000 15-23 | Avant/arrière | 14x7 | 5+2 | 4/156 | **0230-1093** |
| KRF1000 Teryx KRX 1000 20-22 | Avant/arrière | 14x7 | 5+2 | 4/156 | **0230-1093** |
| **POLARIS** | | | | | |
| Ranger ETX/570/EV/800 6x6 4x4 03-18 | Avant/arrière | 14x7 | 5+2 | 4/156 | **0230-1093** |

**AVERTISSEMENT DE SÉCURITÉ :** LORSQUE VOUS CHOISISSEZ DES ROUES PERSONNALISÉES, LES PNEUS UTILISÉS POUR VOTRE APPLICATION DOIVENT AVOIR UN INDICE DE CHARGE ET UN INDICE DE VITESSE SUPÉRIEURS OU ÉGAUX À CEUX DES PNEUS MONTÉS D'ORIGINE. CONSULTEZ LES PUBLICATIONS ET/OU LES SITES INTERNET DU FABRICANT POUR OBTENIR DES INFORMATIONS COMPLÈTES SUR LES ROUES.

Tous les produits avec une référence **MAGENTA GRAS** sont nouveaux en 2026.

MOOSE OFFROAD

## ROUES BEADLOCK 544X (SUITE)

| MODÈLES | POSITION | TAILLE | DÉPORT | ENTRAXE | RÉF. |
|---|---|---|---|---|---|
| **POLARIS (SUITE)** | | | | | |
| Sportsman 335 99-06 | Avant/arrière | 14x7 | 5+2 | 4/156 | **0230-1093** |
| Sportsman 400/450 01-18 | Avant/arrière | 14x7 | 5+2 | 4/156 | **0230-1093** |
| Sportsman ACE 500/570/900 14-22 | Avant/arrière | 14x7 | 5+2 | 4/156 | **0230-1093** |
| Sportsman 500 96-13 | Avant/arrière | 14x7 | 5+2 | 4/156 | **0230-1093** |
| Sportsman X2 500/550/800 09-15 | Avant/arrière | 14x7 | 5+2 | 4/156 | **0230-1093** |
| Sportsman XP 550/700/800/850 09-22 | Avant/arrière | 14x7 | 5+2 | 4/156 | **0230-1093** |
| Ranger 570 (Full Size) 14-22 | Avant/arrière | 14x7 | 5+2 | 4/156 | **0230-1093** |
| RZR 570 14-23, RZR 800/900 XP 08-19 | Avant/arrière | 14x7 | 5+2 | 4/156 | **0230-1093** |
| Sportsman 570 14-17 | Avant/arrière | 14x7 | 5+2 | 4/156 | **0230-1093** |
| Sportsman 600 03-09 | Avant/arrière | 14x7 | 5+2 | 4/156 | **0230-1093** |
| Sportsman 700 02-09 | Avant/arrière | 14x7 | 5+2 | 4/156 | **0230-1093** |
| Sportsman 800 05-14 | Avant/arrière | 14x7 | 5+2 | 4/156 | **0230-1093** |
| Scrambler 850/1000XP 14-22 | Avant/arrière | 14x7 | 5+2 | 4/156 | **0230-1093** |
| Ranger XP 900/1000/Diesel 14-23 | Avant/arrière | 14x7 | 5+2 | 4/156 | **0230-1093** |
| RZR 900/XC/S 15-23 | Avant/arrière | 14x7 | 5+2 | 4/156 | **0230-1093** |
| RZR 1000 XP/4 14-23 | Avant/arrière | 14x7 | 5+2 | 4/156 | **0230-1093** |
| RS1 18-19 | Avant/arrière | 14x7 | 5+2 | 4/156 | **0230-1093** |
| General 1000 17-23 | Avant/arrière | 14x7 | 5+2 | 4/156 | **0230-1093** |
| **SUZUKI** | | | | | |
| KingQuad 450/700/750 (IRS) 05-23 | Avant/arrière | 14x7 | 5+2 | 4/110 | **0230-1091** |
| **TEXTRON** | | | | | |
| Stampede 17-20 | Avant/arrière | 14x7 | 5+2 | 4/136 | **0230-1092** |
| Havoc 19-20 | Avant/arrière | 14x7 | 5+2 | 4/136 | **0230-1092** |
| **YAMAHA** | | | | | |
| YFM350FG Grizzly 350 (axe droit) 07-15 | Avant/arrière | 14x7 | 5+2 | 4/110 | **0230-1091** |
| YFM400F/M Big Bear (IRS) 07-11 | Avant/arrière | 14x7 | 5+2 | 4/110 | **0230-1091** |
| YFM400/450FW Kodiak 4x4 (IRS) 05-22 | Avant/arrière | 14x7 | 5+2 | 4/110 | **0230-1091** |
| YFM400/450/550/700 Grizzly 4x4 07-23 | Avant/arrière | 14x7 | 5+2 | 4/110 | **0230-1091** |
| YXR450/660/700 Rhino 04-13 | Avant/arrière | 14x7 | 5+2 | 4/110 | **0230-1091** |
| YFM600 Grizzly 02-09 | Avant/arrière | 14x7 | 5+2 | 4/110 | **0230-1091** |
| YFM70K Kodiak 16-18 | Avant/arrière | 14x7 | 5+2 | 4/110 | **0230-1091** |
| YXM700 Viking 14-23 | Avant/arrière | 14x7 | 5+2 | 4/110 | **0230-1091** |
| YXF Wolverine X4 850 16-22 | Avant/arrière | 14x7 | 5+2 | 4/110 | **0230-1091** |
| YXZ1000R 16-18 | Avant/arrière | 14x7 | 5+2 | 4/110 | **0230-1091** |
| YXZ1000R 19-23 | Avant/arrière | 14x7 | 5+2 | 4/156 | **0230-1093** |



## ROUES ACIER

- Fabrication en acier renforcé avec centre renforcé
- Design Large Bell (LB) idéal pour les quads dotés de freins à tambour particulièrement larges
- Centre scellé/soudé
- Orifice d'embout de valve de 0,455"
- Disponible en noir

| TAILLE | ENTRAXE | DÉPORT | RÉF. |
|---|---|---|---|
| 12x7 | 4/110 | 2+5 | **0231-0038** |
| 12x7 | 4/110 | 4+3 | **0231-0040** |

| TAILLE | ENTRAXE | DÉPORT | RÉF. |
|---|---|---|---|
| 12x7 | 4/110 | 5+2 | **0231-0039** |
| 12x7 | 4/156 | 4+3 | **0231-0041** |

**AVERTISSEMENT DE SÉCURITÉ :** LORSQUE VOUS CHOISISSEZ DES ROUES PERSONNALISÉES, LES PNEUS UTILISÉS POUR VOTRE APPLICATION DOIVENT AVOIR UN INDICE DE CHARGE ET UN INDICE DE VITESSE SUPÉRIEURS OU ÉGAUX À CEUX DES PNEUS MONTÉS D'ORIGINE. CONSULTEZ LES PUBLICATIONS ET/OU LES SITES INTERNET DU FABRICANT POUR OBTENIR DES INFORMATIONS COMPLÈTES SUR LES ROUES.

Tous les produits avec une référence **MAGENTA GRAS** sont nouveaux en 2026.



0223-0259



0223-0257



0223-0254



0223-0255

## BOUCHONS CENTRAUX DE RECHANGE

• Vente à l'unité

| DESCRIPTION | RÉF. |
|---|---|
| **112X** | |
| Pour 112X | **0223-0169** |
| **23X** | |
| Pour 4-110 | **0223-0258** |
| Pour 4-136 | **0223-0259** |
| Pour 4-156 | **0223-0260** |
| **24X** | |
| Pour jantes noir brillant | **0223-0257** |
| **387X** | |
| Pour 4-110, 4-115 | **0223-0113** |

| DESCRIPTION | RÉF. |
|---|---|
| **387X (SUITE)** | |
| Pour 4-136, 4-156 | **0232-0210** |
| **393X** | |
| Pour 4-136, 4-156 | **0232-0248** |
| **399X** | |
| Gris | **0223-0254** |
| **416X** | |
| Jantes noir brillant | **0223-0257** |
| Jantes noir mat et bronze | **0223-0256** |

| DESCRIPTION | RÉF. |
|---|---|
| **544X** | |
| Ensemble de cache-moyeu | **0223-0185** |
| Embout uniquement | **0223-0255** |
| **545X** | |
| Ensemble de cache-moyeu | **0223-0185** |
| Embout uniquement | **0223-0255** |
| **548X** | |
| Pour 548X | **0223-0164** |



## ÉCROUS DE ROUE 351X

• Le kit renferme des écrous de roue et 4 valves
• Finition noire brillante
• Dimensions : 12 mm x 38,1 mm (0,47" x 1,5")

| DESCRIPTION | RÉF. |
|---|---|
| Écrous pour roues 351X (lot de 20) | **0223-0270** |



0223-0219

## ÉCROUS DE ROUE CANNELÉS

• Utilier la RÉF. 0223-0226 pour remplacer l'écrou de roue d'origine
• Disponibilité en chrome ou en noir
• Vente par lot de 16

### CLÉ À CANNELURES

| DESCRIPTION | RÉF. |
|---|---|
| Noir | **0223-0226** |

| POINTURE | FILETAGE INTERNE | COULEUR | RÉF. |
|---|---|---|---|
| 10 mm | 1,25 mm | Noir | **0223-0219** |
| 12 mm | 1,25 mm | Noir | **0223-0225** |
| 12 mm | 1,50 mm | Noir | **0223-0221** |
| 12 mm | 1,25 mm | Chrome | **0223-0224** |
| 12 mm | 1,50 mm | Chrome | **0223-0220** |

## ÉCROUS DE SERRAGE UNIVERSELS

• Le kit comprend huit écrous de blocage en métal M10 exempts de vibrations
• Parfaits pour les modèles avec écrous de serrage plats ou coniques
• Les bagues coniques incluses s'adaptent aux écrous pour remplacer le cas échéant les écrous de serrage coniques
• Suffisamment étroits pour s'adapter à toutes les roues aftermarket
• Vente par lots de huit

| DESCRIPTION | RÉF. |
|---|---|
| Écrous de serrage | **0223-0233** |



Tous les produits avec une référence **MAGENTA GRAS** sont nouveaux en 2026.

## ROUES ITP®

### TOUT CE QU'IL VOUS FAUT POUR DOMPTER LES TERRAINS LES PLUS DIFFICILES

- Roues haut de gamme au design moderne et distinctif offrant une remarquable résistance
- Les roues ITP® répondent aux besoins des fans du tout-terrain, car elles procurent une traction inégalée, une maniabilité précise et une durabilité hors normes
- L'équipe d'ingénieurs créatifs d'ITP ne cesse d'innover avec des roues qui sont adaptées aux nouveaux véhicules conçus, qui sont durables et qui sont compatibles avec les changements de configuration



**Inertia noir mat**
**voir pages 302-303**



**Cyclone**
**voir pages 303-304**



**Hurricane noir mat**
**voir pages 305-307**



**Hurricane bronze**
**voir pages 305-307**



**Tornado**
**voir pages 307-308**



**SS212 Noir**
**voir pages 309-311**



**SS212 Usiné**
**voir pages 309-311**



**SS312 Noir**
**voir pages 309-311**



**SS112**
**voir page 313**

**AVERTISSEMENT DE SÉCURITÉ :** LORSQUE VOUS CHOISISSEZ DES ROUES PERSONNALISÉES, LES PNEUS UTILISÉS POUR VOTRE APPLICATION DOIVENT AVOIR UN INDICE DE CHARGE ET UN INDICE DE VITESSE SUPÉRIEURS OU ÉGAUX À CEUX DES PNEUS MONTÉS D'ORIGINE. CONSULTEZ LES PUBLICATIONS ET/OU LES SITES INTERNET DU FABRICANT POUR OBTENIR DES INFORMATIONS COMPLÈTES SUR LES ROUES.

Tous les produits avec une référence **MAGENTA GRAS** sont nouveaux en 2026.

ÉCHAPPEMENT
LAMES À NEIGE ET ACCESSOIRES
TREUILS ET FIXATIONS
AUDIO
ACCESSOIRES GÉNÉRAUX ET CADENAS/ ANTIVOLS
PORTE-BAGAGES ET ACCESSOIRES
COFFRES, BAGAGES ET RANGEMENT
PIÈCES PLASTIQUES ET DE CARÉNAGE
PARE-CHOCS ET PROTECTIONS
GUIDONS ET COMMANDES
ROUES ET ACCESSOIRES
FREINS
COURROIES, CHAÎNES, PIGNONS ET COURONNES
TRANSMISSION
SUSPENSION
MOTEUR ET REFROIDISSEMENT
ADMISSION
ÉLECTRICITÉ
ÉCLAIRAGE
OUTILLAGE ET PROMOTION





0223-0228

## ROUES INERTIA

- Rebord de roue interne « Rock Armor® » exclusif d'ITP®
- Déports proches de ceux de la roue d'origine pour une adéquation et des performances optimales
- Le design Beadlock assure le maintien du talon extérieur dans les environnements difficiles
- Noir mat avec des touches usinées
- Bouchon central et embout de valve inclus
- Disponible en noir mat avec accents usinés
- Écrous de roue disponibles séparément ; voir pages 314-316

| POINTURE | DÉPORT | ET | ENTRAXE | RÉF. |
|---|---|---|---|---|
| 14x7 | 5+2 | +30 mm | 4/137 | **0230-1105** |
| 14x7 | 6+1 | +50 mm | 4/137 | **0230-1106** |
| 14x7 | 5+2 | +40 mm | 4/137 | **0230-1107** |
| 14x7 | 5+2 | +40 mm | 4/156 | **0230-1108** |

## CIRCLIP BEADLOCK INERTIA DE RECH.

| DIAMÈTRE | RÉF. |
|---|---|
| 15" | **0223-0228** |

| POINTURE | DÉPORT | ET | ENTRAXE | RÉF. |
|---|---|---|---|---|
| 15x7 | 5+2 | +30 mm | 4/137 | **0230-1109** |
| 15x7 | 6+1 | +50 mm | 4/137 | **0230-1110** |
| 15x7 | 5+2 | +40 mm | 4/137 | **0230-1111** |
| 15x7 | 5+2 | +40 mm | 4/156 | **0230-1112** |

| MODÈLES | POS. | TAILLE | DÉPORT | ET | ENTRAXE | RÉF. | RÉF. ÉCROU DE ROUE CHROMÉ | RÉF. BOUCHON CENTRAL RÉF. |
|---|---|---|---|---|---|---|---|---|
| **ARCTIC CAT/TEXTRON** | | | | | | | | |
| Wild Cat XX 19-23 | Avant/arrière | 14x7 | 5+2 | +40 mm | 4/156 | **0230-1108** | **0223-0109** | **0223-0229** |
| | Avant/arrière | 15x7 | 5+2 | +40 mm | 4/156 | **0230-1112** | **0223-0109** | **0223-0229** |
| **BOMBARDIER/CAN-AM** | | | | | | | | |
| Outlander 330/400/450/500/570/650/800/850/1000 03-23 (la pièce 0223-0042 doit être utilisée) | Avant/arrière | 14x7 | 5+2 | +30 mm | 4/137 | **0230-1105**[1] | **0223-0042** | **0223-0229** |
| Renegade 500/570/800/850/1000 07-24 | Avant/arrière | 15x7 | 5+2 | +30 mm | 4/137 | **0230-1109**[1] | **0223-0042** | **0223-0229** |
| Commander 700/800/1000 11-23 (la RÉF. 0223-0042 doit être utilisée) | Avant/arrière | 14x7 | 5+2 | +30 mm | 4/137 | **0230-1105**[2] | **0223-0042** | **0223-0229** |
| Defender/XT 16-23 (la pièce 0223-0042 doit être utilisée) | Avant/arrière | 14x7 | 5+2 | +40 mm | 4/137 | **0230-1107**[2] | **0223-0042** | **0223-0229** |
| Maverick/MAX 13-19 (la pièce 0223-0042 doit être utilisée) | Avant/arrière | 15x7 | 5+2 | +30 mm | 4/137 | **0230-1109**[2] | **0223-0042** | **0223-0229** |
| Maverick trail/Sport 18-23 (à utiliser avec la pièce 0223-0042) | Avant/arrière | 15x7 | 5+2 | +40 mm | 4/137 | **0230-1111**[2] | **0223-0042** | **0223-0229** |
| Maverick X3 17-24 | Avant/arrière | 14x7 | 5+2 | +40 mm | 4/137 | **0230-1105** | **0223-0109** | **0223-0229** |
| Maverick X3 4 17-24 | Avant/arrière | 15x7 | 5+2 | +40 mm | 4/137 | **0230-1109** | **0223-0109** | **0223-0229** |
| **HONDA** | | | | | | | | |
| Pioneer 1000 16-24 | Avant/arrière | 14x7 | 5+2 | +30 mm | 4/137 | **0230-1105** | **0223-0089** | **0223-0229** |
| | Avant/arrière | 15x7 | 5+2 | +30 mm | 4/137 | **0230-1109** | **0223-0089** | **0223-0229** |
| Talon 19-23 | Avant | 14x7 | 6+1 | +50 mm | 4/137 | **0230-1106** | **0223-0089** | **0223-0229** |
| | Arrière | 14x7 | 5+2 | +30 mm | 4/137 | **0230-1105** | **0223-0089** | **0223-0229** |
| | Avant | 15x7 | 6+1 | +50 mm | 4/137 | **0230-1110** | **0223-0089** | **0223-0229** |
| | Arrière | 15x7 | 5+2 | +30 mm | 4/137 | **0230-1109** | **0223-0089** | **0223-0229** |

[1] Les roues peuvent élargir les modèles Renegade de 102 mm (4") (50,8 mm (2") par côté) par rapport à la version d'origine.

[2] Il est indispensable d'utiliser l'écrou de serrage conique ITP 0223-0042.

**AVERTISSEMENT DE SÉCURITÉ :** LORSQUE VOUS CHOISISSEZ DES ROUES PERSONNALISÉES, LES PNEUS UTILISÉS POUR VOTRE APPLICATION DOIVENT AVOIR UN INDICE DE CHARGE ET UN INDICE DE VITESSE SUPÉRIEURS OU ÉGAUX À CEUX DES PNEUS MONTÉS D'ORIGINE. CONSULTEZ LES PUBLICATIONS ET/OU LES SITES INTERNET DU FABRICANT POUR OBTENIR DES INFORMATIONS COMPLÈTES SUR LES ROUES.

Tous les produits avec une référence **MAGENTA GRAS** sont nouveaux en 2026.

## ROUES INERTIA (SUITE)

| MODÈLES | POS. | TAILLE | DÉPORT | ET | ENTRAXE | RÉF. | RÉF. ÉCROU DE ROUE CHROMÉ | RÉF. BOUCHON CENTRAL RÉF. |
|---|---|---|---|---|---|---|---|---|
| **KAWASAKI** | | | | | | | | |
| MULE PRO-DX/DXT/FX/FXT/MX 15-23 | Avant/arrière | 14x7 | 5+2 | +40 mm | 4/156 | **0230-1108**[3] | **0223-0131** | **0223-0229** |
| | Avant/arrière | 15x7 | 5+2 | +40 mm | 4/156 | **0230-1112**[3] | **0223-0131** | **0223-0229** |
| Teryx KRX 1000 20-24 | Avant/arrière | 15x7 | 5+2 | +40 mm | 4/156 | **0230-1112** | **0223-0131** | **0223-0229** |
| **POLARIS** | | | | | | | | |
| ACE 500/570/900 14-19 | Avant/arrière | 14x7 | 5+2 | +40 mm | 4/156 | **0230-1108**[4] | **0223-0001** | **0223-0229** |
| Ranger 570 03-14<br>RZR 570 14-20<br>RZR 800/900 XP 08-14 | Avant/arrière | 15x7 | 5+2 | +40 mm | 4/156 | **0230-1112**[4] | **0223-0001** | **0223-0229** |
| Ranger 570 15-24 | Avant/arrière | 14x7 | 5+2 | +40 mm | 4/156 | **0230-1108** | **0223-0109** | **0223-0229** |
| Ranger 900XP/1000 13-24<br>RZR 900/900 XC/900/1000 S 15-24<br>RZR Trail 15-24 | Avant/arrière | 15x7 | 5+2 | +40 mm | 4/156 | **0230-1112** | **0223-0109** | **0223-0229** |
| Sportsman 850/1000 XP 09-24 | Avant/arrière | 14x7 | 5+2 | +30 mm | 4/156 | **0230-1108** | **0223-0042** | **0223-0229** |
| Scrambler 850 XP 14-24<br>Scrambler 1000 XP 14-19 | Avant/arrière | 15x7 | 5+2 | +30 mm | 4/156 | **0230-1112** | **0223-0042** | **0223-0229** |
| Scrambler 1000 XP 20-24 | Avant/arrière | 14x7 | 5+2 | +30 mm | 4/156 | **0230-1108** | **0223-0109** | **0223-0229** |
| | Avant/arrière | 15x7 | 5+2 | +30 mm | 4/156 | **0230-1112** | **0223-0109** | **0223-0229** |
| General/4 15-24 | Avant/arrière | 14x7 | 5+2 | +40 mm | 4/156 | **0230-1108** | **0223-0109** | **0223-0229** |
| RZR RS1 18-22<br>RZR XP 1000 14-24, RZR XP 4 1000 14-24<br>RZR Turbo S 19-21 (nécessite des jantes de 15" ou plus) | Avant/arrière | 15x7 | 5+2 | +40 mm | 4/156 | **0230-1112** | **0223-0109** | **0223-0229** |
| **YAMAHA** | | | | | | | | |
| Wolverine RMAX 21-24, YXZ1000R 19-24, YXZ1000R SS SE 19-24 | Avant/arrière | 14x7 | 5+2 | +40 mm | 4/156 | **0230-1108** | **0223-0131** | **0223-0229** |
| | Avant/arrière | 15x7 | 5+2 | +40 mm | 4/156 | **0230-1112** | **0223-0131** | **0223-0229** |

[3] Il est indispensable d'utiliser l'écrou de roue ITP 0223-0131.
[4] Il est indispensable d'utiliser l'écrou de roue ITP 0223-0001.





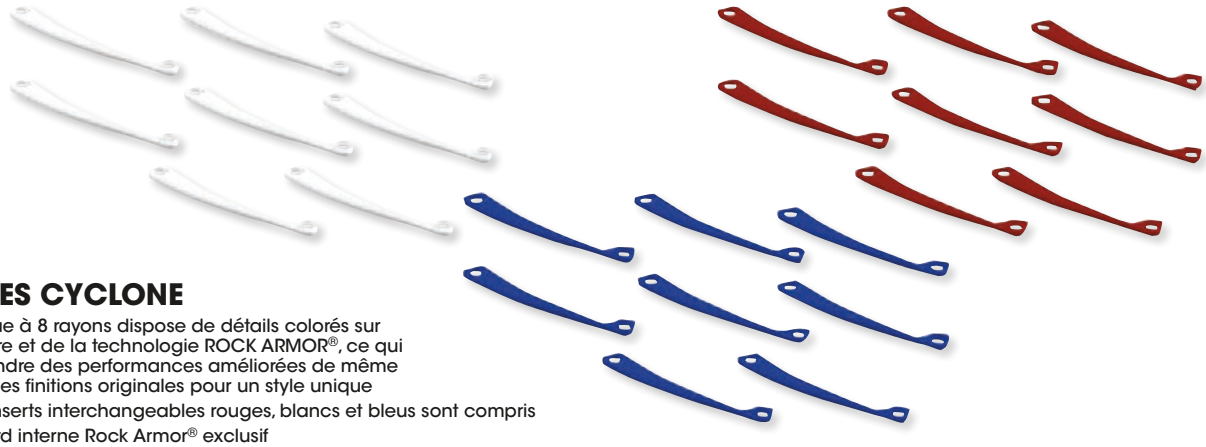

## ROUES CYCLONE

- La roue à 8 rayons dispose de détails colorés sur mesure et de la technologie ROCK ARMOR®, ce qui engendre des performances améliorées de même que des finitions originales pour un style unique
- Des inserts interchangeables rouges, blancs et bleus sont compris
- Rebord interne Rock Armor® exclusif
- Finition en noir mat/usiné
- Capacité de charge de 453 kg
- Bouchon central noir inclus
- Écrous de roue disponibles séparément

**Suite de la section ROUES CYCLONE page suivante.**

**AVERTISSEMENT DE SÉCURITÉ :** LORSQUE VOUS CHOISISSEZ DES ROUES PERSONNALISÉES, LES PNEUS UTILISÉS POUR VOTRE APPLICATION DOIVENT AVOIR UN INDICE DE CHARGE ET UN INDICE DE VITESSE SUPÉRIEURS OU ÉGAUX À CEUX DES PNEUS MONTÉS D'ORIGINE. CONSULTEZ LES PUBLICATIONS ET/OU LES SITES INTERNET DU FABRICANT POUR OBTENIR DES INFORMATIONS COMPLÈTES SUR LES ROUES.

Tous les produits avec une référence **MAGENTA GRAS** sont nouveaux en 2026.

## ROUES CYCLONE (SUITE)

| TAILLE | DÉPORT | ENTRAXE | RÉF. |
|---|---|---|---|
| 14x7 | 5+2 | 4/110 | **0230-0927** |
| 14x7 | 5+2 | 4/137 | **0230-0928** |
| 14x7 | 5+2 | 4/156 | **0230-0929** |

| TAILLE | DÉPORT | ENTRAXE | RÉF. |
|---|---|---|---|
| 15x7 | 5+2 | 4/110 | **0230-0930** |
| 15x7 | 5+2 | 4/137 | **0230-0931** |
| 15x7 | 5+2 | 4/156 | **0230-0932** |

| MODÈLES | POS. | TAILLE | DÉPORT | ET | ENTRAXE | RÉF. | RÉF. ÉCROUS DE ROUE CHROMÉS (16) | RÉF. BOUCHON CENTRAL NOIR DE RECH. (UNITÉ) |
|---|---|---|---|---|---|---|---|---|
| **ARCTIC CAT/TEXTRON** | | | | | | | | |
| Wild Cat XX 18-23 | Avant/arrière | 14x7 | 5+2 | +30 mm | 4/156 | **0230-0929** | **0223-0089** | **0223-0170** |
| | | 15x7 | 5+2 | +30 mm | 4/156 | **0230-0932** | **0223-0089** | **0223-0170** |
| **BOMBARDIER/CAN-AM** | | | | | | | | |
| Outlander 330/400/450/500/570/650/800/850/1000 03-23 (à utiliser avec la pièce 0223-0042) | Avant/arrière | 14x7 | 5+2 | +30 mm | 4/137 | **0230-0928**[1] | **0223-0042** | **0223-0170** |
| Renegade 500/570/800/850/1000 07-24 (la pièce 0223-0042 doit être utilisée) | | 15x7 | 5+2 | +30 mm | 4/137 | **0230-0931**[1] | **0223-0042** | **0223-0170** |
| Commander 700/800/1000 11-24 (la pièce 0223-0042 doit être utilisée) | Avant/arrière | 14x7 | 5+2 | +30 mm | 4/137 | **0230-0928** | **0223-0042** | **0223-0170** |
| Defender/XT 16-24, Maverick Trail/Sport 18-24 Maverick/MAX 13-19 (la pièce 0223-0042 doit être utilisée) | | 15x7 | 5+2 | +30 mm | 4/137 | **0230-0931** | **0223-0042** | **0223-0170** |
| Maverick X3 17-24 | Avant/arrière | 14x7 | 5+2 | +30 mm | 4/137 | **0230-0928** | **0223-0089** | **0223-0170** |
| Maverick X3 4 17-24 | | 15x7 | 5+2 | +30 mm | 4/137 | **0230-0931** | **0223-0089** | **0223-0170** |
| **HONDA** | | | | | | | | |
| TRX420 Rancher AT (IRS) 09-23 | Avant/arrière | 14x7 | 5+2 | +30 mm | 4/110 | **0230-0927** | **0223-0042** | **0223-0170** |
| TRX500/520 Foreman Rubicon (IRS) 15-24 TRX650/700 Rincon 4x4 02-23 | | 15x7 | 5+2 | +30 mm | 4/110 | **0230-0930** | **0223-0042** | **0223-0170** |
| Pioneer 500/520/700 14-24, MUV700 Big Red 09-13 | Avant/arrière | 14x7 | 5+2 | +30 mm | 4/110 | **0230-0927** | **0223-0089** | **0223-0170** |
| | | 15x7 | 5+2 | +30 mm | 4/110 | **0230-0930** | **0223-0089** | **0223-0170** |
| Pioneer 1000 16-24 | Avant/arrière | 14x7 | 5+2 | +30 mm | 4/137 | **0230-0928** | **0223-0089** | **0223-0170** |
| | | 15x7 | 5+2 | +30 mm | 4/137 | **0230-0931** | **0223-0089** | **0223-0170** |
| Talon 19-23 | Avant/arrière | 14x7 | 5+2 | +30 mm | 4/137 | **0230-0928** | **0223-0089** | **0223-0170** |
| | | 15x7 | 5+2 | +30 mm | 4/137 | **0230-0931** | **0223-0089** | **0223-0170** |
| **KAWASAKI** | | | | | | | | |
| KVF650i Brute Force 4x4 06-13 | Avant/arrière | 14x7 | 5+2 | +30 mm | 4/110 | **0230-0927** | **0223-0042** | **0223-0170** |
| KVF750i Brute Force 4x4 05-24 | | 15x7 | 5+2 | +30 mm | 4/110 | **0230-0930** | **0223-0042** | **0223-0170** |
| MULE PRO-DX/DXT/FX/FXT/MX 15-24 | Avant/arrière | 14x7 | 5+2 | +30 mm | 4/156 | **0230-0929** | **0223-0116** | **0223-0170** |
| | | 15x7 | 5+2 | +30 mm | 4/156 | **0230-0932** | **0223-0116** | **0223-0170** |
| Teryx KRX 1000 20-24 | Avant/arrière | 15x7 | 5+2 | +30 mm | 4/156 | **0230-0932** | **0223-0116** | **0223-0170** |
| **POLARIS** | | | | | | | | |
| ACE 500/570/900 14-19 | Avant/arrière | 14x7 | 5+2 | +30 mm | 4/156 | **0230-0929** | **0223-0001** | **0223-0170** |
| Ranger 570 03-14 RZR 570 14-20 RZR 800/900 XP 08-14 | | 15x7 | 5+2 | +30 mm | 4/156 | **0230-0932** | **0223-0001** | **0223-0170** |
| Ranger 570 15-24, Ranger 900XP/1000 13-24 | Avant/arrière | 14x7 | 5+2 | +30 mm | 4/156 | **0230-0929** | **0223-0089** | **0223-0170** |
| RZR 900/900 XC/900/1000 S 15-24 General/4 15-24, RZR XP/4 1000 14-24 | | 15x7 | 5+2 | +30 mm | 4/156 | **0230-0932** | **0223-0089** | **0223-0170** |
| Sportsman 850/1000 XP 09-24 | Avant/arrière | 14x7 | 5+2 | +30 mm | 4/156 | **0230-0929** | **0223-0042** | **0223-0170** |
| Scrambler 850 14-23, Scrambler 1000 XP 14-19 | | 15x7 | 5+2 | +30 mm | 4/156 | **0230-0932** | **0223-0042** | **0223-0170** |
| Scrambler 1000 XP 20-24 | Avant/arrière | 14x7 | 5+2 | +30 mm | 4/156 | **0230-0929** | **0223-0109** | **0223-0170** |
| | | 15x7 | 5+2 | +30 mm | 4/156 | **0230-0932** | **0223-0109** | **0223-0170** |
| **SUZUKI** | | | | | | | | |
| KingQuad 450/500/700/750 05-24 | Avant/arrière | 14x7 | 5+2 | +30 mm | 4/110 | **0230-0927** | **0223-0042** | **0223-0170** |
| | | 15x7 | 5+2 | +30 mm | 4/110 | **0230-0930** | **0223-0042** | **0223-0170** |
| **YAMAHA** | | | | | | | | |
| YFM350 Grizzly IRS 07-15 | Avant/arrière | 14x7 | 5+2 | +30 mm | 4/110 | **0230-0927** | **0223-0042** | **0223-0170** |
| YFM400/450 Kodiak 4x4 05-19 YFM400 Big Bear IRS 07-11 YFM450/700 Kodiak 16-22 YFM550/660/700 Grizzly 4x4 02-22 | | 15x7 | 5+2 | +30 mm | 4/110 | **0230-0930** | **0223-0042** | **0223-0170** |
| YXZ1000R 16-18 | Avant/arrière | 14x7 | 5+2 | +30 mm | 4/110 | **0230-0927** | **0223-0116** | **0223-0170** |
| YXZ1000R SS SE 17-18 | | 15x7 | 5+2 | +30 mm | 4/110 | **0230-0930** | **0223-0116** | **0223-0170** |
| YXZ1000R 19-24 | Avant/arrière | 14x7 | 5+2 | +30 mm | 4/156 | **0230-0929** | **0223-0089** | **0223-0170** |
| YXZ1000R SS SE 19-24 | | 15x7 | 5+2 | +30 mm | 4/156 | **0230-0932** | **0223-0089** | **0223-0170** |
| Viking 14-24, Wolverine 16-24 | Avant/arrière | 14x7 | 5+2 | +30 mm | 4/110 | **0230-0927** | **0223-0116** | - |
| | | 15x7 | 5+2 | +30 mm | 4/110 | **0230-0930** | **0223-0116** | - |

[1] Les roues peuvent élargir les modèles Renegade de 102 mm (4") (50,8 mm (2") par côté) par rapport à la version d'origine.

**AVERTISSEMENT DE SÉCURITÉ :** LORSQUE VOUS CHOISISSEZ DES ROUES PERSONNALISÉES, LES PNEUS UTILISÉS POUR VOTRE APPLICATION DOIVENT AVOIR UN INDICE DE CHARGE ET UN INDICE DE VITESSE SUPÉRIEURS OU ÉGAUX À CEUX DES PNEUS MONTÉS D'ORIGINE. CONSULTEZ LES PUBLICATIONS ET/OU LES SITES INTERNET DU FABRICANT POUR OBTENIR DES INFORMATIONS COMPLÈTES SUR LES ROUES.

Tous les produits avec une référence **MAGENTA GRAS** sont nouveaux en 2026.






Noir mat



Bronze

## ROUES HURRICANE

- Intègrent huit lots de rayons de roue en forme de X pour une résistance exceptionnelle
- Le rebord de roue interne exclusif Rock Armor® d'ITP® offre une intégrité structurelle inégalée
- Capacité de charge de 544 kg
- Fabriquées en alliage d'aluminium renforcé
- Finition noir mat ou bronze robuste et élégante
- Avec bouchon central et valve

| TAILLE | DÉPORT | ENTRAXE | NOIR MAT - RÉF. | BRONZE - RÉF. |
|---|---|---|---|---|
| 12x7 | 5+2 | 4/110 | **0230-0701** | - |
| 12x7 | 5+2 | 4/137 | **0230-0707** | - |
| 12x7 | 4+3 | 4/156 | **0230-0704** | - |
| 14x7 | 5+2 | 4/110 | **0230-0710** | **0230-0936** |
| 14x7 | 2+5 | 4/110 | **0230-0711** | - |
| 14x7 | 5+2 | 4/137 | **0230-0715** | **0230-0937** |
| 14x7 | 4+3 | 4/156 | **0230-0712** | **0230-0938** |
| 14x7 | 6+1 | 4/156 | **0230-0850** | - |
| 15x7 | 5+2 | 4/110 | **0230-0717** | - |
| 15x7 | 5+2 | 4/137 | **0230-0719** | - |
| 15x7 | 4+3 | 4/156 | **0230-0718** | - |

| MODÈLES | POS. | TAILLE | DÉPORT | ET | ENTRAXE | FINITION | RÉF. | RÉF. ÉCROU DE ROUE CHROMÉ | RÉF. BOUCHON CENTRAL RÉF. |
|---|---|---|---|---|---|---|---|---|---|
| **ARCTIC CAT/TEXTRON** | | | | | | | | | |
| Wild Cat XX 18-23 | Avant/arrière | 14x7 | 4+3 | +5 mm | 4/156 | Noir mat | **0230-0712** | **0223-0109** | **0223-0125** |
| | | 14x7 | 4+3 | +5 mm | 4/156 | Bronze | **0230-0938** | **0223-0109** | **0223-0125** |
| | | 15x7 | 4+3 | +5 mm | 4/156 | Noir mat | **0230-0718** | **0223-0109** | **0223-0125** |
| **BOMBARDIER/CAN-AM** | | | | | | | | | |
| Outlander/Outlander Pro 330/400/450/500/570/650/800/850/1000 03-23<br>Renegade 500/570/800/850/1000 07-24 | Avant/arrière | 12x7 | 5+2 | +10 mm | 4/137 | Noir mat | **0230-0707** | **0223-0042** | **0223-0125** |
| | | 14x7 | 5+2 | +10 mm | 4/137 | Noir mat | **0230-0715** | **0223-0042** | **0223-0125** |
| | | 14x7 | 5+2 | +10 mm | 4/137 | Bronze | **0230-0937** | **0223-0042** | **0223-0125** |
| | | 15x7 | 5+2 | +10 mm | 4/137 | Noir mat | **0230-0719** | **0223-0042** | **0223-0125** |
| Commander 700/800/1000 11-24[1] | Avant/arrière | 12x7 | 5+2 | +10 mm | 4/137 | Noir mat | **0230-0707** | **0223-0042** | **0223-0125** |
| Defender/XT 16-24[1] | | 14x7 | 5+2 | +10 mm | 4/137 | Noir mat | **0230-0715** | **0223-0042** | **0223-0125** |
| Maverick/ MAX 13-19[1] | | 14x7 | 5+2 | +10 mm | 4/137 | Bronze | **0230-0937** | **0223-0042** | **0223-0125** |
| Maverick Trail/Sport 18-24[1] | | 15x7 | 5+2 | +10 mm | 4/137 | Noir mat | **0230-0719** | **0223-0042** | **0223-0125** |
| Maverick X3 17-24<br>Maverick X3 4 17-24 | Avant/arrière | 14x7 | 5+2 | +10 mm | 4/137 | Noir mat | **0230-0715** | **0223-0109** | **0223-0125** |
| | | 14x7 | 5+2 | +10 mm | 4/137 | Bronze | **0230-0937** | **0223-0109** | **0223-0125** |
| | | 15x7 | 5+2 | +10 mm | 4/137 | Noir mat | **0230-0719** | **0223-0109** | **0223-0125** |
| Traxter 500 4x4 99-06<br>Quest 650 01-06 | Avant | 12x7 | 5+2 | +10 mm | 4/110 | Noir mat | **0230-0701** | **0223-0042** | **0223-0125** |
| | | 14x7 | 5+2 | +10 mm | 4/110 | Noir mat | **0230-0710** | **0223-0042** | **0223-0125** |
| | | 14x7 | 5+2 | +10 mm | 4/110 | Bronze | **0230-0936** | **0223-0042** | **0223-0125** |
| | Arrière | 14x7 | 2+5 | -47 mm | 4/110 | Noir mat | **0230-0711** | **0223-0042** | **0223-0125** |

[1] L'écrou de serrage conique ITP 0223-0042 doit être utilisé.

**Suite de la section ROUES HURRICANE page suivante.**

**AVERTISSEMENT DE SÉCURITÉ :** LORSQUE VOUS CHOISISSEZ DES ROUES PERSONNALISÉES, LES PNEUS UTILISÉS POUR VOTRE APPLICATION DOIVENT AVOIR UN INDICE DE CHARGE ET UN INDICE DE VITESSE SUPÉRIEURS OU ÉGAUX À CEUX DES PNEUS MONTÉS D'ORIGINE. CONSULTEZ LES PUBLICATIONS ET/OU LES SITES INTERNET DU FABRICANT POUR OBTENIR DES INFORMATIONS COMPLÈTES SUR LES ROUES.

Tous les produits avec une référence **MAGENTA GRAS** sont nouveaux en 2026.

## ROUES HURRICANE (SUITE)

| MODÈLES | POS. | TAILLE | DÉPORT | ET | ENTRAXE | FINITION | RÉF. | RÉF. ÉCROU DE ROUE CHROMÉ | RÉF. BOUCHON CENTRAL RÉF. |
|---|---|---|---|---|---|---|---|---|---|
| **HONDA** | | | | | | | | | |
| TRX300 4x4 89-00 | Avant | 12x7 | 5+2 | +10 mm | 4/110 | Noir mat | **0230-0701** | **0223-0042** | **0223-0125** |
| TRX350 Rancher S/ES 4x4 00-06 | | 14x7 | 5+2 | +10 mm | 4/110 | Noir mat | **0230-0710** | **0223-0042** | **0223-0125** |
| TRX400 Rancher AT 4x4 05-06 | | 14x7 | 5+2 | +10 mm | 4/110 | Bronze | **0230-0936** | **0223-0042** | **0223-0125** |
| TRX400 Foreman 4x4 96-06 | Arrière | 14x7 | 2+5 | -47 mm | 4/110 | Noir mat | **0230-0711** | **0223-0042** | **0223-0125** |
| TRX400/420 Rancher (axe droit) 04-24 | | | | | | | | | |
| TRX450/500 Foreman S/ES 4x4 98-24 | | | | | | | | | |
| TRX500 Rubicon 4x4 (axe droit) 01-10 | | | | | | | | | |
| TRX420 Rancher AT (IRS) 09-23 | Avant/arrière | 12x7 | 5+2 | +10 mm | 4/110 | Noir mat | **0230-0701** | **0223-0042** | **0223-0125** |
| TRX500/520 Foreman Rubicon (IRS) 15-24 | | 14x7 | 5+2 | +10 mm | 4/110 | Noir mat | **0230-0710** | **0223-0042** | **0223-0125** |
| TRX650/700 Rincon 4x4 02-23 | | 14x7 | 5+2 | +10 mm | 4/110 | Bronze | **0230-0936** | **0223-0042** | **0223-0125** |
| | | 15x7 | 5+2 | +10 mm | 4/110 | Noir mat | **0230-0717** | **0223-0042** | **0223-0125** |
| MUV700 Big Red 09-13 | Avant/arrière | 12x7 | 5+2 | +10 mm | 4/110 | Noir mat | **0230-0701** | **0223-0089** | **0223-0125** |
| Pioneer 500/520/700 14-24 | | 14x7 | 5+2 | +10 mm | 4/110 | Noir mat | **0230-0710** | **0223-0089** | **0223-0125** |
| | | 14x7 | 5+2 | +10 mm | 4/110 | Bronze | **0230-0936** | **0223-0089** | **0223-0125** |
| | | 15x7 | 5+2 | +10 mm | 4/110 | Noir mat | **0230-0717** | **0223-0089** | **0223-0125** |
| Pioneer 1000 16-24 | Avant/arrière | 12x7 | 5+2 | +10 mm | 4/137 | Noir mat | **0230-0707** | **0223-0089** | **0223-0125** |
| | | 14x7 | 5+2 | +10 mm | 4/137 | Noir mat | **0230-0715** | **0223-0089** | **0223-0125** |
| | | 14x7 | 5+2 | +10 mm | 4/137 | Bronze | **0230-0937** | **0223-0089** | **0223-0125** |
| | | 15x7 | 5+2 | +10 mm | 4/137 | Noir mat | **0230-0719** | **0223-0089** | **0223-0125** |
| Talon 19-23 | Avant/arrière | 15x7 | 5+2 | +10 mm | 4/137 | Noir mat | **0230-0719** | **0223-0089** | **0223-0125** |
| **KAWASAKI** | | | | | | | | | |
| KVF650i Brute Force 06-16 | Avant/arrière | 12x7 | 5+2 | +10 mm | 4/110 | Noir mat | **0230-0701** | **0223-0042** | **0223-0125** |
| KVF750 Brute Force 05-07 | | 14x7 | 5+2 | +10 mm | 4/110 | Noir mat | **0230-0710** | **0223-0042** | **0223-0125** |
| KVF750i Brute Force 08-24 | | 14x7 | 5+2 | +10 mm | 4/110 | Bronze | **0230-0936** | **0223-0042** | **0223-0125** |
| | | 15x7 | 5+2 | +10 mm | 4/110 | Noir mat | **0230-0717** | **0223-0042** | **0223-0125** |
| Mule série 2500/3000/4000 | Avant/arrière | 12x7 | 5+2 | +10 mm | 4/137 | Noir mat | **0230-0707** | **0223-0116** | **0223-0125** |
| Teryx/4 750/800 08-24 | | 14x7 | 5+2 | +10 mm | 4/137 | Noir mat | **0230-0715** | **0223-0116** | **0223-0125** |
| | | 14x7 | 5+2 | +10 mm | 4/137 | Bronze | **0230-0937** | **0223-0116** | **0223-0125** |
| | | 15x7 | 5+2 | +10 mm | 4/137 | Noir mat | **0230-0719** | **0223-0116** | **0223-0125** |
| MULE PRO-DX/DXT/FX/FXT/MX 15-24 | Avant/arrière | 12x7 | 4+3 | +5 mm | 4/156 | Noir mat | **0230-0704** | **0223-0131** | **0223-0125** |
| | | 14x7 | 4+3 | +5 mm | 4/156 | Noir mat | **0230-0712** | **0223-0131** | **0223-0125** |
| | | 14x7 | 4+3 | +5 mm | 4/156 | Bronze | **0230-0938** | **0223-0131** | **0223-0125** |
| | | 15x7 | 4+3 | +5 mm | 4/156 | Noir mat | **0230-0718** | **0223-0131** | **0223-0125** |
| Teryx KRX 1000 20-24 | Avant/arrière | 15x7 | 4+3 | +5 mm | 4/156 | Noir mat | **0230-0718** | **0223-0131** | **0223-0125** |
| **POLARIS** | | | | | | | | | |
| Sportsman 335 99-17 | Avant/arrière | 12x7 | 4+3 | +5 mm | 4/156 | Noir mat | **0230-0704** | **0223-0001** | **0223-0125** |
| Sportsman 400/450 01-23 | | 14x7 | 4+3 | +5 mm | 4/156 | Noir mat | **0230-0712** | **0223-0001** | **0223-0125** |
| Sportsman 500 96-17 | | 14x7 | 4+3 | +5 mm | 4/156 | Bronze | **0230-0938** | **0223-0001** | **0223-0125** |
| Magnum 500 02-06 | | 15x7 | 4+3 | +5 mm | 4/156 | Noir mat | **0230-0718** | **0223-0001** | **0223-0125** |
| Sportsman 570 14-23 | | | | | | | | | |
| Sportsman 600 03-17 | | | | | | | | | |
| Sportsman 700 02-09 | | | | | | | | | |
| Sportsman 800 05-17 | | | | | | | | | |
| ACE 500/570/900 14-19 | Avant/arrière | 12x7 | 4+3 | +5 mm | 4/156 | Noir mat | **0230-0704** | **0223-0001** | **0223-0125** |
| Ranger 570 03-14 | | 14x7 | 4+3 | +5 mm | 4/156 | Noir mat | **0230-0712** | **0223-0001** | **0223-0125** |
| RZR 570 14-20 | | 14x7 | 4+3 | +5 mm | 4/156 | Bronze | **0230-0938** | **0223-0001** | **0223-0125** |
| RZR 800/900 XP 08-14 | | 15x7 | 4+3 | +5 mm | 4/156 | Noir mat | **0230-0718** | **0223-0001** | **0223-0125** |
| Ranger 570 15-24 | Avant/arrière | 12x7 | 4+3 | +5 mm | 4/156 | Noir mat | **0230-0704** | **0223-0109** | **0223-0125** |
| Ranger 900XP/1000 13-24 | | 14x7 | 4+3 | +5 mm | 4/156 | Noir mat | **0230-0712** | **0223-0109** | **0223-0125** |
| RZR 900/900 XC/900/1000 S 15-24 | | 14x7 | 4+3 | +5 mm | 4/156 | Bronze | **0230-0938** | **0223-0109** | **0223-0125** |
| RZR Trail 15-24 | | 15x7 | 4+3 | +5 mm | 4/156 | Noir mat | **0230-0718** | **0223-0109** | **0223-0125** |
| | | 14x7 | 6+1 | +30 mm | 4/156 | Noir mat | **0230-0850** | **0223-0109** | **0223-0125** |
| Sportsman 850/1000 XP 09-24 | Avant/arrière | 14x7 | 4+3 | +5 mm | 4/156 | Noir mat | **0230-0712** | **0223-0042** | **0223-0125** |
| Scrambler 850 XP 14-23 | | 14x7 | 4+3 | +5 mm | 4/156 | Bronze | **0230-0938** | **0223-0042** | **0223-0125** |
| Scrambler 1000 XP 14-19 | | 15x7 | 4+3 | +5 mm | 4/156 | Noir mat | **0230-0718** | **0223-0042** | **0223-0125** |
| Scrambler 1000 XP 20-24 | Avant/arrière | 14x7 | 4+3 | +5 mm | 4/156 | Noir mat | **0230-0712** | **0223-0109** | **0223-0125** |
| | | 14x7 | 4+3 | +5 mm | 4/156 | Bronze | **0230-0938** | **0223-0109** | **0223-0125** |
| | | 15x7 | 4+3 | +5 mm | 4/156 | Noir mat | **0230-0718** | **0223-0109** | **0223-0125** |
| General 4 15-24 (à utiliser avec la RÉF. 0223-0109) | Avant/arrière | 14x7 | 4+3 | +5 mm | 4/156 | Noir mat | **0230-0712** | **0223-0109** | **0223-0125** |
| RZR XP 4 1000 14-24 (à utiliser avec la pièce 0223-0109) | | 14x7 | 4+3 | +5 mm | 4/156 | Bronze | **0230-0938** | **0223-0109** | **0223-0125** |
| RZR RS1 18-22 (nécessite des jantes de 15" ou plus) | | 15x7 | 4+3 | +5 mm | 4/156 | Noir mat | **0230-0718** | **0223-0109** | **0223-0125** |
| RZR Pro XP 20-24 | | | | | | | | | |

**AVERTISSEMENT DE SÉCURITÉ :** LORSQUE VOUS CHOISISSEZ DES ROUES PERSONNALISÉES, LES PNEUS UTILISÉS POUR VOTRE APPLICATION DOIVENT AVOIR UN INDICE DE CHARGE ET UN INDICE DE VITESSE SUPÉRIEURS OU ÉGAUX À CEUX DES PNEUS MONTÉS D'ORIGINE. CONSULTEZ LES PUBLICATIONS ET/OU LES SITES INTERNET DU FABRICANT POUR OBTENIR DES INFORMATIONS COMPLÈTES SUR LES ROUES.

Tous les produits avec une référence **MAGENTA GRAS** sont nouveaux en 2026.

## ROUES HURRICANE (SUITE)

| MODÈLES | POS. | TAILLE | DÉPORT | ET | ENTRAXE | FINITION | RÉF. | RÉF. ÉCROU DE ROUE CHROMÉ | RÉF. BOUCHON CENTRAL RÉF. |
|---|---|---|---|---|---|---|---|---|---|
| **SUZUKI** | | | | | | | | | |
| Eiger 400 02-07 | Avant | 12x7 | 5+2 | +10 mm | 4/110 | Noir mat | **0230-0701** | **0223-0042** | **0223-0125** |
| KingQuad 400 4x4 08-19 (axe droit) | | 14x7 | 5+2 | +10 mm | 4/110 | Noir mat | **0230-0710** | **0223-0042** | **0223-0125** |
| Vinson 500 4x4 02-09 | | 14x7 | 5+2 | +10 mm | 4/110 | Bronze | **0230-0936** | **0223-0042** | **0223-0125** |
| | Arrière | 14x7 | 2+5 | -47 mm | 4/110 | Noir mat | **0230-0711** | **0223-0042** | **0223-0125** |
| KingQuad 450/500/700/750 05-24 | Avant/arrière | 12x7 | 5+2 | +10 mm | 4/110 | Noir mat | **0230-0701** | **0223-0042** | **0223-0125** |
| | | 14x7 | 5+2 | +10 mm | 4/110 | Noir mat | **0230-0710** | **0223-0042** | **0223-0125** |
| | | 14x7 | 5+2 | +10 mm | 4/110 | Bronze | **0230-0936** | **0223-0042** | **0223-0125** |
| | | 15x7 | 5+2 | +10 mm | 4/110 | Noir mat | **0230-0717** | **0223-0042** | **0223-0125** |
| **YAMAHA** | | | | | | | | | |
| YFM350 Grizzly 4x4 (axe droit) 07-12 | Avant | 12x7 | 5+2 | +10 mm | 4/110 | Noir mat | **0230-0701** | **0223-0042** | **0223-0125** |
| YFM350/400 Big Bear 2x4/4x4 87-06 | | 14x7 | 5+2 | +10 mm | 4/110 | Noir mat | **0230-0710** | **0223-0042** | **0223-0125** |
| YFM350/450 Wolverine 4x4 95-11 | | 14x7 | 5+2 | +10 mm | 4/110 | Bronze | **0230-0936** | **0223-0042** | **0223-0125** |
| YFM350 Bruin 2x4/4x4 04-06 | Arrière | 14x7 | 2+5 | -47 mm | 4/110 | Noir mat | **0230-0711** | **0223-0042** | **0223-0125** |
| YFM400/450 Kodiak 4x4 93-04 | | | | | | | | | |
| YFM600 Grizzly 4x4 98-01 | | | | | | | | | |
| YFM350 Grizzly (IRS) 07-15 | Avant/arrière | 12x7 | 5+2 | +10 mm | 4/110 | Noir mat | **0230-0701** | **0223-0042** | **0223-0125** |
| YFM400 Big Bear (IRS) 07-11 | | 14x7 | 5+2 | +10 mm | 4/110 | Noir mat | **0230-0710** | **0223-0042** | **0223-0125** |
| YFM400/450 Kodiak 4x4 (IRS) 05-06 | | 14x7 | 5+2 | +10 mm | 4/110 | Bronze | **0230-0936** | **0223-0042** | **0223-0125** |
| YFM400/450 Grizzly 4x4 (IRS) 07-14 | | 15x7 | 5+2 | +10 mm | 4/110 | Noir mat | **0230-0717** | **0223-0042** | **0223-0125** |
| YFM450/700 Kodiak 16-24 | | | | | | | | | |
| YXR450/660/700 Rhino 04-13 | | | | | | | | | |
| YFM550/660/700 Grizzly 4x4 02-24 | | | | | | | | | |
| Viking 14-24, Wolverine 16-24 | Avant/arrière | 12x7 | 5+2 | +10 mm | 4/110 | Noir mat | **0230-0701** | **0223-0116** | - |
| | | 14x7 | 5+2 | +10 mm | 4/110 | Noir mat | **0230-0710** | **0223-0116** | - |
| | | 14x7 | 5+2 | +10 mm | 4/110 | Bronze | **0230-0936** | **0223-0116** | - |
| | | 15x7 | 5+2 | +10 mm | 4/110 | Noir mat | **0230-0717** | **0223-0116** | - |
| YXZ1000R 16-18 | Avant/arrière | 14x7 | 5+2 | +10 mm | 4/110 | Noir mat | **0230-0710** | **0223-0116** | **0223-0125** |
| YXZ1000R SS SE 17-18 | | 14x7 | 5+2 | +10 mm | 4/110 | Bronze | **0230-0936** | **0223-0116** | **0223-0125** |
| | | 15x7 | 5+2 | +10 mm | 4/110 | Noir mat | **0230-0717** | **0223-0116** | **0223-0125** |
| Wolverine RMAX 21-24, YXZ1000R 19-24, YXZ1000R SS SE 19-24 | Avant/arrière | 14x7 | 4+3 | +5 mm | 4/156 | Noir mat | **0230-0712** | **0223-0116** | **0223-0125** |
| | | 14x7 | 4+3 | +5 mm | 4/156 | Bronze | **0230-0938** | **0223-0116** | **0223-0125** |
| | | 15x7 | 4+3 | +5 mm | 4/156 | Noir mat | **0230-0718** | **0223-0116** | **0223-0125** |



## ROUES TORNADO

- Affichent une configuration centrale à huit rayons avec bordures biseautées et intégrité structurelle inégalée pour partir à la conquête des terrains les plus difficiles
- Le rebord de roue interne exclusif Rock Armor® d'ITP® offre une intégrité structurelle inégalée
- Capacité de charge de 544 kg
- Fabriquées en alliage d'aluminium renforcé
- Avec bouchon central et valve
- Écrous de roue et bouchons centraux de rechange disponibles séparément ; voir pages 314-316

| TAILLE | DÉPORT | ENTRAXE | RÉF. |
|---|---|---|---|
| 14x7 | 2+4 | 4/110 | **0230-0774** |
| 14x7 | 5+2 | 4/137 | **0230-0776** |
| 14x7 | 4+3 | 4/156 | **0230-0777** |

| TAILLE | DÉPORT | ENTRAXE | RÉF. |
|---|---|---|---|
| 15x7 | 4+3 | 4/156 | **0230-0782** |
| 15x7 | 5+2 | 4/137 | **0230-0781** |
| 17x7 | 5+2 | 4/110 | **0230-0783** |

**Suite de la section ROUES TORNADO page suivante.**

**AVERTISSEMENT DE SÉCURITÉ :** LORSQUE VOUS CHOISISSEZ DES ROUES PERSONNALISÉES, LES PNEUS UTILISÉS POUR VOTRE APPLICATION DOIVENT AVOIR UN INDICE DE CHARGE ET UN INDICE DE VITESSE SUPÉRIEURS OU ÉGAUX À CEUX DES PNEUS MONTÉS D'ORIGINE. CONSULTEZ LES PUBLICATIONS ET/OU LES SITES INTERNET DU FABRICANT POUR OBTENIR DES INFORMATIONS COMPLÈTES SUR LES ROUES.

Tous les produits avec une référence **MAGENTA GRAS** sont nouveaux en 2026.

## ROUES TORNADO (SUITE)

| MODÈLES | POS. | TAILLE | DÉPORT | ET | ENTRAXE | RÉF. | RÉF. ÉCROU DE ROUE (16) | RÉF. BOUCHON CENTRAL RÉF. |
|---|---|---|---|---|---|---|---|---|
| **ARCTIC CAT/TEXTRON** | | | | | | | | |
| Wild Cat XX 18-23 | Avant/arrière | 14x7 | 4+3 | +5 mm | 4/156 | **0230-0777** | **0223-0109** | **0223-0125** |
| | Avant/arrière | 15x7 | 4+3 | +5 mm | 4/156 | **0230-0782** | **0223-0109** | **0223-0125** |
| **BOMBARDIER/CAN-AM** | | | | | | | | |
| Outlander 330/400/500/570/650/800/850/1000 03-23, Renegade 500/570/800/850/1000 07-24, Commander 700/800/1000 11-24, Defender/XT 16-24, Maverick/Max 13-19, Maverick Trail/Sport 18-24 | Avant | 14x7 | 5+2 | +10 mm | 4/137 | **0230-0776** | **0223-0042** | **0223-0125** |
| | | 15x7 | 5+2 | +10 mm | 4/137 | **0230-0781** | **0223-0042** | **0223-0125** |
| | Arrière | 14x7 | 5+2 | +10 mm | 4/137 | **0230-0776** | **0223-0042** | **0223-0125** |
| | | 15x7 | 5+2 | +10 mm | 4/137 | **0230-0781** | **0223-0042** | **0223-0125** |
| Traxter 500 4x4 99-06, Quest 650 01-06 | Arrière | 14x7 | 2+5 | -47 mm | 4/110 | **0230-0774** | **0223-0042** | **0223-0125** |
| Maverick X3 17-24, Maverick X3 4 17-24 | Avant | 14x7 | 5+2 | +10 mm | 4/137 | **0230-0776** | **0223-0109** | **0223-0125** |
| | | 15x7 | 5+2 | +10 mm | 4/137 | **0230-0781** | **0223-0109** | **0223-0125** |
| | Arrière | 14x7 | 5+2 | +10 mm | 4/137 | **0230-0776** | **0223-0109** | **0223-0125** |
| | | 15x7 | 5+2 | +10 mm | 4/137 | **0230-0781** | **0223-0109** | **0223-0125** |
| **HONDA** | | | | | | | | |
| TRX300 4x4 89-00, TRX350 Rancher S/ES 4x4 00-06, TRX400 Foreman 4x4 96-06, TRX400 Rancher AT 4x4 05-06, TRX400/420 Rancher (axe droit) 04-21, TRX450/500 Foreman S/ES 4x4 98-21, TRX500 Rubicon 4x4 01-21 | Arrière | 14x7 | 2+5 | -47 mm | 4/110 | **0230-0774** | **0223-0042** | **0223-0125** |
| Pioneer 1000 16-24 | Avant | 14x7 | 5+2 | +10 mm | 4/137 | **0230-0776** | **0223-0089** | **0223-0125** |
| | | 15x7 | 5+2 | +10 mm | 4/137 | **0230-0781** | **0223-0089** | **0223-0125** |
| | Arrière | 14x7 | 5+2 | +10 mm | 4/137 | **0230-0776** | **0223-0089** | **0223-0125** |
| | | 15x7 | 5+2 | +10 mm | 4/137 | **0230-0781** | **0223-0089** | **0223-0125** |
| Talon 19-23 | Avant/arrière | 14x7 | 5+2 | +10 mm | 4/137 | **0230-0776** | **0223-0089** | **0223-0125** |
| | | 15x7 | 5+2 | +10 mm | 4/137 | **0230-0781** | **0223-0089** | **0223-0125** |
| **KAWASAKI** | | | | | | | | |
| MULE 2500/3000/4000 Series, Teryx/4 750/800 08-24 | Avant | 14x7 | 5+2 | +10 mm | 4/137 | **0230-0776** | **0223-0116** | **0223-0125** |
| | | 15x7 | 5+2 | +10 mm | 4/137 | **0230-0781** | **0223-0116** | **0223-0125** |
| | Arrière | 14x7 | 5+2 | +10 mm | 4/137 | **0230-0776** | **0223-0116** | **0223-0125** |
| | | 15x7 | 5+2 | +10 mm | 4/137 | **0230-0781** | **0223-0116** | **0223-0125** |
| MULE PRO-DX/DXT/FX/FXT/MX 15-24 | Avant | 14x7 | 4+3 | +5 mm | 4/156 | **0230-0777** | **0223-0131** | **0223-0125** |
| | | 15x7 | 4+3 | +5 mm | 4/156 | **0230-0782** | **0223-0131** | **0223-0125** |
| | Arrière | 14x7 | 4+3 | +5 mm | 4/156 | **0230-0777** | **0223-0131** | **0223-0125** |
| | | 15x7 | 4+3 | +5 mm | 4/156 | **0230-0782** | **0223-0131** | **0223-0125** |
| **POLARIS** | | | | | | | | |
| Sportsman 335 99-17, Sportsman 400/450 01-23, Sportsman 500 96-17, Sportsman 570 14-23, Magnum 500 02-06, Sportsman 600 03-09, Sportsman 700 02-09, Sportsman 800 05-17 | Avant | 14x7 | 4+3 | +5 mm | 4/156 | **0230-0777** | **0223-0001** | **0223-0125** |
| | | 15x7 | 4+3 | +5 mm | 4/156 | **0230-0782** | **0223-0001** | **0223-0125** |
| | Arrière | 14x7 | 4+3 | +5 mm | 4/156 | **0230-0777** | **0223-0001** | **0223-0125** |
| | | 15x7 | 4+3 | +5 mm | 4/156 | **0230-0782** | **0223-0001** | **0223-0125** |
| ACE 500/570/900 14-19, Ranger 570/700 03-14, RZR 570 14-20, RZR 800/900 XP 08-14 | Avant | 14x7 | 4+3 | +5 mm | 4/156 | **0230-0777** | **0223-0001** | **0223-0125** |
| | | 15x7 | 4+3 | +5 mm | 4/156 | **0230-0782** | **0223-0001** | **0223-0125** |
| | Arrière | 14x7 | 4+3 | +5 mm | 4/156 | **0230-0777** | **0223-0001** | **0223-0125** |
| | | 15x7 | 4+3 | +5 mm | 4/156 | **0230-0782** | **0223-0001** | **0223-0125** |
| Ranger 570 15-24, Ranger 900XP/1000 13-24, RZR 900/900 XC/900/1000 S 15-24, RZR Trail 15-24 | Avant | 14x7 | 4+3 | +5 mm | 4/156 | **0230-0777** | **0223-0109** | **0223-0125** |
| | | 15x7 | 4+3 | +5 mm | 4/156 | **0230-0782** | **0223-0109** | **0223-0125** |
| | Arrière | 14x7 | 4+3 | +5 mm | 4/156 | **0230-0777** | **0223-0109** | **0223-0125** |
| | | 15x7 | 4+3 | +5 mm | 4/156 | **0230-0782** | **0223-0109** | **0223-0125** |
| Sportsman 850/1000 XP 09-24, Scrambler 850 XP 14-24, Scrambler 1000 XP 14-19 | Avant | 14x7 | 4+3 | +5 mm | 4/156 | **0230-0777** | **0223-0042** | **0223-0125** |
| | | 15x7 | 4+3 | +5 mm | 4/156 | **0230-0782** | **0223-0042** | **0223-0125** |
| | Arrière | 14x7 | 4+3 | +5 mm | 4/156 | **0230-0777** | **0223-0042** | **0223-0125** |
| | | 15x7 | 4+3 | +5 mm | 4/156 | **0230-0782** | **0223-0042** | **0223-0125** |
| Scrambler 1000 XP 20-24 | Avant | 14x7 | 4+3 | +5 mm | 4/156 | **0230-0777** | **0223-0109** | **0223-0125** |
| | | 15x7 | 4+3 | +5 mm | 4/156 | **0230-0782** | **0223-0109** | **0223-0125** |
| | Arrière | 14x7 | 4+3 | +5 mm | 4/156 | **0230-0777** | **0223-0109** | **0223-0125** |
| | | 15x7 | 4+3 | +5 mm | 4/156 | **0230-0782** | **0223-0109** | **0223-0125** |
| General/4 15-24, RZR XP/4 1000 14-24 (à utiliser avec la pièce 0223-0109) | Avant | 14x7 | 4+3 | +5 mm | 4/156 | **0230-0777** | **0223-0109** | **0223-0125** |
| RZR RS1 18-22 | | 15x7 | 4+3 | +5 mm | 4/156 | **0230-0782** | **0223-0109** | **0223-0125** |
| RZR Turbo S 19-21 (nécessite des jantes de 15" ou plus) | Arrière | 14x7 | 4+3 | +5 mm | 4/156 | **0230-0777** | **0223-0109** | **0223-0125** |
| | | 15x7 | 4+3 | +5 mm | 4/156 | **0230-0782** | **0223-0109** | **0223-0125** |
| **SUZUKI** | | | | | | | | |
| Eiger 400 02-07, KingQuad 400/500 4x4 (axe droit) 08-19, Vinson 500 4x4 02-09 | Arrière | 14x7 | 2+5 | -47 mm | 4/110 | **0230-0774** | **0223-0042** | **0223-0125** |
| **YAMAHA** | | | | | | | | |
| YFM350/400 Big Bear 2x4/4x4 87-06, YFM350 Bruin 2x4/4x4 04-06, YFM350 Grizzly 4x4 (straight axle) 07-12, YFM350/450 Wolverine 4x4 95-11, YFM400/450 Kodiak 4x4 93-04, YFM600 Grizzly 4x4 98-01 | Arrière | 14x7 | 2+5 | -47 mm | 4/110 | **0230-0774** | **0223-0042** | **0223-0125** |
| YXZ1000R 19-24, YXZ1000R SS SE 19-22, Wolverine RMAX 21-24 | Avant | 14x7 | 4+3 | +5 mm | 4/156 | **0230-0777** | **0223-0116** | **0223-0125** |
| | | 15x7 | 4+3 | +5 mm | 4/156 | **0230-0782** | **0223-0116** | **0223-0125** |
| | Arrière | 14x7 | 4+3 | +5 mm | 4/156 | **0230-0777** | **0223-0116** | **0223-0125** |
| | | 15x7 | 4+3 | +5 mm | 4/156 | **0230-0782** | **0223-0116** | **0223-0125** |

**AVERTISSEMENT DE SÉCURITÉ :** LORSQUE VOUS CHOISISSEZ DES ROUES PERSONNALISÉES, LES PNEUS UTILISÉS POUR VOTRE APPLICATION DOIVENT AVOIR UN INDICE DE CHARGE ET UN INDICE DE VITESSE SUPÉRIEURS OU ÉGAUX À CEUX DES PNEUS MONTÉS D'ORIGINE. CONSULTEZ LES PUBLICATIONS ET/OU LES SITES INTERNET DU FABRICANT POUR OBTENIR DES INFORMATIONS COMPLÈTES SUR LES ROUES.

Tous les produits avec une référence **MAGENTA GRAS** sont nouveaux en 2026.



SS212 Noir



SS212 Usinée



SS312 Noir




## ROUES ALUMINIUM SS

- Les roues les plus résistantes, les plus légères et les plus séduisantes disponibles sur le marché grâce au processus Advancecast
- Coupe en losange avec diverses finitions au choix : usinées avec touches de noir ou noir satiné élégant ; les roues SS312 noires intègrent des touches usinées
- Disponibles en versions 12x7, 14x6, 14x8 et 15x7
- Cache-roue custom inclus
- Écrous de roue et bouchons centraux disponibles séparément ; voir pages 314-316

| STYLE | TAILLE | DÉPORT | ENTRAXE | RÉF. NOIR | RÉF. ROUE USINÉE |
|---|---|---|---|---|---|
| SS212 | 12x7 | 5+2 | 4/110 | **0230-0301** | **0230-0295** |
| SS212 | 12x7 | 5+2 | 4/137 | **0230-0304** | **0230-0298** |
| SS212 | 12x7 | 4+3 | 4/156 | **0230-0303** | **0230-0297** |
| SS212 | 14x6 | 4+2 | 4/110 | **0230-0320** | - |
| SS212 | 14x6 | 4+2 | 4/137 | **0230-0327** | **0230-0316** |
| SS212 | 14x6 | 4+2 | 4/156 | - | **0230-0312** |
| SS212 | 14x8 | 3+5 | 4/110 | - | **0230-0310** |
| SS212 | 14x8 | 5+3 | 4/110 | **0230-0322** | **0230-0311** |
| SS212 | 14x8 | 5+3 | 4/137 | **0230-0328** | **0230-0317** |

| STYLE | TAILLE | DÉPORT | ENTRAXE | RÉF. NOIR | RÉF. ROUE USINÉE |
|---|---|---|---|---|---|
| SS212 | 14x8 | 5+3 | 4/137 | **0230-0330** | - |
| SS212 | 14x8 | 5+3 | 4/156 | **0230-0324** | - |
| SS212 | 15x7 | 5+2 | 4/137 | - | **0230-0565** |
| SS312 | 12x7 | 5+2 | 4/110 | **0230-0383** | - |
| SS312 | 12x7 | 5+2 | 4/137 | **0230-0386** | - |
| SS312 | 14x6 | 4+2 | 4/137 | **0230-0396** | - |
| SS312 | 14x8 | 3+5 | 4/110 | **0230-0390** | - |
| SS312 | 14x8 | 5+3 | 4/110 | **0230-0391** | - |
| SS312 | 14x8 | 5+3 | 4/137 | **0230-0397** | - |

| MODÈLES | POS. | TAILLE | DÉPORT | ET | ENTRAXE | STYLE | RÉF. ROUE NOIRE | RÉF. ROUE USINÉE | RÉF. ÉCROU DE ROUE CHROMÉ | RÉF. BOUCHON CENTRAL CHROMÉ |
|---|---|---|---|---|---|---|---|---|---|---|
| **ARCTIC CAT/TEXTRON** | | | | | | | | | | |
| Wild Cat XX 18-23 | Avant | 14x6 | 4+2 | +10 mm | 4/156 | SS212 | - | **0230-0312** | **0223-0109** | **0223-0074** |
| | Arrière | 14x8 | 5+3 | +10 mm | 4/156 | SS212 | **0230-0324** | - | **0223-0109** | **0223-0074** |
| **BOMBARDIER/CAN-AM** | | | | | | | | | | |
| Outlander 330/400/450/500/ 570/650/800/850/1000 03-23[1] | Avant | 12x7 | 5+2 | +10 mm | 4/137 | SS212 | **0230-0304** | **0230-0298** | **0223-0043** | - |
| | | 12x7 | 5+2 | +10 mm | 4/137 | SS312 | **0230-0386** | - | **0223-0043** | - |
| Renegade 500/570/800/850/1000 07-24[1, 2] | | 14x6 | 4+2 | +10 mm | 4/137 | SS212 | **0230-0327** | **0230-0316** | **0223-0043** | - |
| Commander 700/800/1000 11-24[1] | | 14x6 | 4+2 | +10 mm | 4/137 | SS312 | **0230-0396** | - | **0223-0043** | - |
| Defender/XT 16-24 | Arrière | 12x7 | 5+2 | +10 mm | 4/137 | SS212 | **0230-0304** | **0230-0298** | **0223-0043** | - |
| Maverick/MAX 13-19 | | 12x7 | 5+2 | +10 mm | 4/137 | SS312 | **0230-0386** | - | **0223-0043** | - |
| Maverick Trail/Sport 18-24 | | 14x8 | 5+3 | +10 mm | 4/137 | SS212 | **0230-0328** | **0230-0317** | **0223-0043** | - |
| | | 14x8 | 5+3 | +10 mm | 4/137 | SS312 | **0230-0397** | - | **0223-0043** | - |

[1] Obligation d'utiliser l'écrou de roue ITP ; l'écrou de roue d'origine ne fonctionnera pas.

[2] Les roues ITP peuvent élargir le Can Am Renegade de 51 mm (2") par côté par rapport à la version d'origine.

**Suite de la section ROUES ALUMINIUM SS page suivante.**

**AVERTISSEMENT DE SÉCURITÉ :** LORSQUE VOUS CHOISISSEZ DES ROUES PERSONNALISÉES, LES PNEUS UTILISÉS POUR VOTRE APPLICATION DOIVENT AVOIR UN INDICE DE CHARGE ET UN INDICE DE VITESSE SUPÉRIEURS OU ÉGAUX À CEUX DES PNEUS MONTÉS D'ORIGINE. CONSULTEZ LES PUBLICATIONS ET/OU LES SITES INTERNET DU FABRICANT POUR OBTENIR DES INFORMATIONS COMPLÈTES SUR LES ROUES.

**Tous les produits avec une référence MAGENTA GRAS sont nouveaux en 2026.**

## ROUES ALUMINIUM SS (SUITE)

| MODÈLES | POS. | TAILLE | DÉPORT | ET | ENTRAXE | STYLE | RÉF. ROUE NOIRE | RÉF. ROUE USINÉE | RÉF. ÉCROU DE ROUE CHROMÉ | RÉF. BOUCHON CENTRAL CHROMÉ |
|---|---|---|---|---|---|---|---|---|---|---|
| **BOMBARDIER/CAN-AM (SUITE)** | | | | | | | | | | |
| Traxter 500 4x4 99-06 | Avant | 12x7 | 5+2 | +10 mm | 4/110 | SS212 | **0230-0301** | **0230-0295** | **0223-0042** | - |
| Quest 650 01-06 | | 12x7 | 5+2 | +10 mm | 4/110 | SS312 | **0230-0383** | - | **0223-0042** | - |
| | | 14x6 | 4+2 | +10 mm | 4/110 | SS212 | **0230-0320** | - | **0223-0042** | - |
| | Arrière | 14x8 | 3+5 | -34 mm | 4/110 | SS212 | - | **0230-0310** | **0223-0042** | **0223-0127** |
| | | 14x8 | 3+5 | -34 mm | 4/110 | SS312 | **0230-0390** | - | **0223-0042** | - |
| **HONDA** | | | | | | | | | | |
| TRX300 4x4 89-00 | Avant | 12x7 | 5+2 | +10 mm | 4/110 | SS212 | **0230-0301** | **0230-0295** | **0223-0042** | - |
| TRX350 Rancher S/ES 4x4 00-06 | | 12x7 | 5+2 | +10 mm | 4/110 | SS312 | **0230-0383** | - | **0223-0042** | **0223-0127** |
| TRX400 Rancher AT 4x4 05-06 | | 14x6 | 4+2 | +10 mm | 4/110 | SS212 | **0230-0320** | - | **0223-0042** | - |
| TRX400 Foreman 4x4 96-06 | Arrière | 14x8 | 3+5 | -34 mm | 4/110 | SS212 | - | **0230-0310** | **0223-0042** | - |
| TRX400/420 Rancher (axe droit) 07-21 | | 14x8 | 3+5 | -34 mm | 4/110 | SS312 | **0230-0390** | - | **0223-0042** | **0223-0127** |
| TRX450/500 Foreman S/ES 4x4 98-24 | | | | | | | | | | |
| TRX500 Rubicon 4x4 (axe droit) 01-10[1] | | | | | | | | | | |
| TRX420 Rancher AT (IRS) 09-23 | Avant | 12x7 | 5+2 | +10 mm | 4/110 | SS212 | **0230-0301** | **0230-0295** | **0223-0042** | - |
| TRX500 Foreman Rubicon (IRS) 15-24 | | 12x7 | 5+2 | +10 mm | 4/110 | SS312 | **0230-0383** | - | **0223-0042** | **0223-0127** |
| Pioneer 500/700 14-24[3] | | 14x6 | 4+2 | +10 mm | 4/110 | SS212 | **0230-0320** | - | **0223-0042** | - |
| TRX650/700 Rincon 4x4 (IRS) 02-23[1] | Arrière | 12x7 | 5+2 | +10 mm | 4/110 | SS212 | **0230-0301** | **0230-0295** | **0223-0042** | - |
| MUV700 Big Red 09-13[3] | | 12x7 | 5+2 | +10 mm | 4/110 | SS312 | **0230-0383** | - | **0223-0042** | **0223-0127** |
| | | 14x8 | 5+3 | +10 mm | 4/110 | SS212 | **0230-0322** | **0230-0311** | **0223-0042** | - |
| | | 14x8 | 5+3 | +10 mm | 4/110 | SS312 | **0230-0391** | - | **0223-0042** | **0223-0127** |
| **KAWASAKI** | | | | | | | | | | |
| KVF650i Brute Force 06-13 | Avant | 12x7 | 5+2 | +10 mm | 4/110 | SS212 | **0230-0301** | **0230-0295** | **0223-0042** | - |
| KVF750i Brute Force 05-24 | | 12x7 | 5+2 | +10 mm | 4/110 | SS312 | **0230-0383** | - | **0223-0042** | **0223-0127** |
| | | 14x6 | 4+2 | +10 mm | 4/110 | SS212 | **0230-0320** | - | **0223-0042** | - |
| | Arrière | 12x7 | 5+2 | +10 mm | 4/110 | SS212 | **0230-0301** | **0230-0295** | **0223-0042** | - |
| | | 12x7 | 5+2 | +10 mm | 4/110 | SS312 | **0230-0383** | - | **0223-0042** | **0223-0127** |
| | | 14x8 | 5+3 | +10 mm | 4/110 | SS212 | **0230-0322** | **0230-0311** | **0223-0042** | - |
| | | 14x8 | 5+3 | +10 mm | 4/110 | SS312 | **0230-0391** | - | **0223-0042** | **0223-0127** |
| Mule série 2500/3000/4000 | Avant | 14x6 | 4+2 | +10 mm | 4/137 | SS312 | **0230-0398** | - | **0223-0086** | - |
| Teryx/4 750/800 4x4 08-23 | | 15x7 | 5+2 | +10 mm | 4/137 | SS212 | - | **0230-0565** | **0223-0086** | - |
| | Arrière | 14x8 | 5+3 | +10 mm | 4/137 | SS212 | **0230-0330** | - | **0223-0086** | - |
| | | 14x8 | 5+3 | +10 mm | 4/137 | SS312 | **0230-0399** | - | **0223-0086** | - |
| | | 15x7 | 5+2 | +10 mm | 4/137 | SS212 | - | **0230-0565** | **0223-0086** | - |
| PRO- DX/DXT/FX/FXT/MX 15-24[1] | Avant | 12x7 | 4+3 | +10 mm | 4/156 | SS212 | **0230-0303** | **0230-0297** | **0223-0131** | **0223-0074** |
| | | 14x6 | 4+2 | +10 mm | 4/156 | SS212 | - | **0230-0312** | **0223-0131** | **0223-0074** |
| | Arrière | 12x7 | 4+3 | +10 mm | 4/156 | SS212 | **0230-0303** | **0230-0297** | **0223-0131** | **0223-0074** |
| | | 14x8 | 5+3 | +10 mm | 4/156 | SS212 | **0230-0324** | - | **0223-0131** | **0223-0074** |
| **KYMCO** | | | | | | | | | | |
| MXU 500 4x4 06-09[1] | Avant | 12x7 | 5+2 | - | 4/110 | SS212 | **0230-0301** | **0230-0295** | **0223-0042** | - |
| | | 12x7 | 5+2 | - | 4/110 | SS312 | **0230-0383** | - | **0223-0042** | **0223-0127** |
| | | 14x6 | 4+2 | - | 4/110 | SS212 | **0230-0320** | - | **0223-0042** | - |
| | Arrière | 14x8 | 3+5 | - | 4/110 | SS212 | - | **0230-0310** | **0223-0042** | - |
| | | 14x8 | 3+5 | - | 4/110 | SS312 | **0230-0390** | - | **0223-0042** | **0223-0127** |
| **POLARIS** | | | | | | | | | | |
| Sportsman 335 99-06[1] | Avant | 12x7 | 4+3 | +10 mm | 4/156 | SS212 | **0230-0303** | **0230-0297** | **0223-0001** | **0223-0074** |
| Sportsman 400/450 01-23[1] | | 14x6 | 4+2 | +10 mm | 4/156 | SS212 | - | **0230-0312** | **0223-0001** | **0223-0074** |
| Sportsman 500 96-13[1] | Arrière | 12x7 | 4+3 | +10 mm | 4/156 | SS212 | **0230-0303** | **0230-0297** | **0223-0001** | **0223-0074** |
| Magnum 500 02-06[1] | | 14x8 | 5+3 | +10 mm | 4/156 | SS212 | **0230-0324** | - | **0223-0001** | **0223-0074** |
| ACE 500/570/900 14-19[1] | | | | | | | | | | |
| Ranger 570 03-14[1] | | | | | | | | | | |
| RZR 570 14-20[1] | | | | | | | | | | |
| Sportsman 570 14-23 | | | | | | | | | | |
| Sportsman 600 03-09[1] | | | | | | | | | | |
| Sportsman 700 02-09[1] | | | | | | | | | | |
| RZR 800/900 XP 08-14[1] | | | | | | | | | | |
| Sportsman 800 05-14[1] | | | | | | | | | | |
| Ranger 570 15-23[1] | Avant | 12x7 | 4+3 | +10 mm | 4/156 | SS212 | **0230-0303** | **0230-0297** | **0223-0109** | **0223-0074** |
| Ranger 900XP/1000 13-23[1] | | 14x6 | 4+2 | +10 mm | 4/156 | SS212 | - | **0230-0312** | **0223-0109** | **0223-0074** |
| RZR 900/900 XC/900/1000 S 15-23[1] | Arrière | 12x7 | 4+3 | +10 mm | 4/156 | SS212 | **0230-0303** | **0230-0297** | **0223-0109** | **0223-0074** |
| | | 14x8 | 5+3 | +10 mm | 4/156 | SS212 | **0230-0324** | - | **0223-0109** | **0223-0074** |
| Scrambler 850 XP 09-24, Scrambler 1000 XP 14-19[1] | Avant | 14x6 | 4+2 | +10 mm | 4/156 | SS212 | - | **0230-0312** | **0223-0042** | **0223-0074** |
| Sportsman 850/1000 XP 09-24[1] | Arrière | 14x8 | 5+3 | +10 mm | 4/156 | SS212 | **0230-0324** | - | **0223-0042** | **0223-0074** |
| General/4 15-24[1] | Avant | 14x6 | 4+2 | +10 mm | 4/156 | SS212 | - | **0230-0312** | **0223-0109** | **0223-0094** |
| RZR RS1 18-22 | Arrière | 14x8 | 5+3 | +10 mm | 4/156 | SS212 | **0230-0324** | - | **0223-0109** | **0223-0094** |
| RZR XP/4 1000 14-24[1] | | | | | | | | | | |
| **SUZUKI** | | | | | | | | | | |
| Eiger 400 02-07 | Avant | 12x7 | 5+2 | +10 mm | 4/110 | SS212 | **0230-0301** | **0230-0295** | **0223-0042** | - |
| KingQuad 400 4x4 (axe droit) 08-19 | | 12x7 | 5+2 | +10 mm | 4/110 | SS312 | **0230-0383** | - | **0223-0042** | **0223-0127** |
| Vinson 500 4x4 02-09 | | 14x6 | 4+2 | +10 mm | 4/110 | SS212 | **0230-0320** | - | **0223-0042** | - |
| | Arrière | 14x8 | 3+5 | -34 mm | 4/110 | SS212 | - | **0230-0310** | **0223-0042** | - |
| | | 14x8 | 3+5 | -34 mm | 4/110 | SS312 | **0230-0390** | - | **0223-0042** | **0223-0127** |

[1] Obligation d'utiliser l'écrou de roue ITP ; l'écrou de roue d'origine ne fonctionnera pas.

[3] Il est indispensable d'utiliser l'écrou de roue ITP 0223-0089 ; l'écrou de roue d'origine ne fonctionnera pas.

**AVERTISSEMENT DE SÉCURITÉ :** LORSQUE VOUS CHOISISSEZ DES ROUES PERSONNALISÉES, LES PNEUS UTILISÉS POUR VOTRE APPLICATION DOIVENT AVOIR UN INDICE DE CHARGE ET UN INDICE DE VITESSE SUPÉRIEURS OU ÉGAUX À CEUX DES PNEUS MONTÉS D'ORIGINE. CONSULTEZ LES PUBLICATIONS ET/OU LES SITES INTERNET DU FABRICANT POUR OBTENIR DES INFORMATIONS COMPLÈTES SUR LES ROUES.

Tous les produits avec une référence **MAGENTA GRAS** sont nouveaux en 2026.

## ROUES ALUMINIUM SS (SUITE)

| MODÈLES | POS. | TAILLE | DÉPORT | ET | ENTRAXE | STYLE | RÉF. ROUE NOIRE | RÉF. ROUE USINÉE | RÉF. ÉCROU DE ROUE CHROMÉ | RÉF. BOUCHON CENTRAL CHROMÉ |
|---|---|---|---|---|---|---|---|---|---|---|
| **SUZUKI (SUITE)** | | | | | | | | | | |
| KingQuad 450/500/700/750 (IRS) 05-24 | Avant | 12x7 | 5+2 | +10 mm | 4/110 | SS212 | **0230-0301** | **0230-0295** | **0223-0042** | - |
| | | 12x7 | 5+2 | +10 mm | 4/110 | SS312 | **0230-0383** | - | **0223-0042** | **0223-0127** |
| | | 14x6 | 4+2 | +10 mm | 4/110 | SS212 | **0230-0320** | - | **0223-0042** | - |
| | Arrière | 12x7 | 5+2 | +10 mm | 4/110 | SS212 | **0230-0301** | **0230-0295** | **0223-0042** | - |
| | | 12x7 | 5+2 | +10 mm | 4/110 | SS312 | **0230-0383** | - | **0223-0042** | **0223-0127** |
| | | 14x8 | 5+3 | +10 mm | 4/110 | SS212 | **0230-0322** | **0230-0311** | **0223-0042** | - |
| | | 14x8 | 5+3 | +10 mm | 4/110 | SS312 | **0230-0391** | - | **0223-0042** | **0223-0127** |
| **YAMAHA** | | | | | | | | | | |
| YFM350/400 Big Bear 2x4/4x4 87-06 | Avant | 12x7 | 5+2 | +10 mm | 4/110 | SS212 | **0230-0301** | **0230-0295** | **0223-0042** | - |
| YFM350 Bruin 2x4/4x4 04-06 | | 12x7 | 5+2 | +10 mm | 4/110 | SS312 | **0230-0383** | - | **0223-0042** | **0223-0127** |
| YFM350 Grizzly 4x4 (axe droit) 07-12 | | 14x6 | 4+2 | +10 mm | 4/110 | SS212 | **0230-0320** | - | **0223-0042** | - |
| YFM350/450 Wolverine 4x4 95-11 | Arrière | 14x8 | 3+5 | -34 mm | 4/110 | SS212 | - | **0230-0310** | **0223-0042** | - |
| YFM400/450 Kodiak 4x4 93-04 | | 14x8 | 3+5 | -34 mm | 4/110 | SS312 | **0230-0390** | - | **0223-0042** | **0223-0127** |
| YFM600 Grizzly 4x4 98 | | | | | | | | | | |
| YFM600 Grizzly 4x4 99-01[1] | | | | | | | | | | |
| YFM350 Grizzly (IRS) 07-15 | Avant | 12x7 | 5+2 | +10 mm | 4/110 | SS212 | **0230-0301** | **0230-0295** | **0223-0042** | - |
| YFM400 Big Bear (IRS) 07-14 | | 12x7 | 5+2 | +10 mm | 4/110 | SS312 | **0230-0383** | - | **0223-0042** | **0223-0127** |
| YFM400/450 Kodiak 4x4 (IRS) 05-06 | | 14x6 | 4+2 | +10 mm | 4/110 | SS212 | **0230-0320** | - | **0223-0042** | - |
| YFM400/700 Kodiak 16-24 | Arrière | 12x7 | 5+2 | +10 mm | 4/110 | SS212 | **0230-0301** | **0230-0295** | **0223-0042** | - |
| YFM400/450 Grizzly 4x4 (IRS) 07-11 | | 12x7 | 5+2 | +10 mm | 4/110 | SS312 | **0230-0383** | - | **0223-0042** | **0223-0127** |
| YXR450/660/700 Rhino 04-14 | | 14x8 | 5+3 | +10 mm | 4/110 | SS212 | **0230-0322** | **0230-0311** | **0223-0042** | - |
| YFM550/660/700 Grizzly 4x4 02-24 | | 14x8 | 5+3 | +10 mm | 4/110 | SS312 | **0230-0391** | - | **0223-0042** | **0223-0127** |
| Viking 14-24 | Avant | 12x7 | 5+2 | +10 mm | 4/110 | SS212 | **0230-0301**[4] | **0230-0295**[4] | **0223-0116** | - |
| Wolverine 16-24 | | 12x7 | 5+2 | +10 mm | 4/110 | SS312 | **0230-0383**[4] | - | **0223-0116** | **0223-0127** |
| | | 14x6 | 4+2 | +10 mm | 4/110 | SS212 | **0230-0320**[4] | - | **0223-0116** | - |
| | Arrière | 12x7 | 5+2 | +10 mm | 4/110 | SS212 | **0230-0301**[4] | **0230-0295**[4] | **0223-0116** | - |
| | | 12x7 | 5+2 | +10 mm | 4/110 | SS312 | **0230-0383**[4] | - | **0223-0116** | **0223-0127** |
| | | 14x8 | 5+3 | +10 mm | 4/110 | SS212 | **0230-0322**[4] | **0230-0311**[4] | **0223-0116** | - |
| | | 14x8 | 5+3 | +10 mm | 4/110 | SS312 | **0230-0391** | - | **0223-0116** | **0223-0127** |
| YXZ1000R 16-18 | Avant | 14x6 | 4+2 | +10 mm | 4/110 | SS212 | **0230-0320** | - | **0223-0116** | - |
| YXZ1000R SS SE 17-18 | Arrière | 14x8 | 5+3 | +10 mm | 4/110 | SS212 | **0230-0322** | **0230-0311** | **0223-0116** | - |
| | | 14x8 | 5+3 | +10 mm | 4/110 | SS312 | **0230-0391** | - | **0223-0116** | **0223-0127** |
| YXZ1000R 19-24 | Avant | 14x6 | 4+2 | +10 mm | 4/156 | SS212 | - | **0230-0312** | **0223-0116** | **0223-0094** |
| YXZ1000R SS SE 19-24 | Arrière | 14x8 | 5+3 | +10 mm | 4/156 | SS212 | **0230-0324** | - | **0223-0116** | **0223-0094** |
| Wolverine RMAX 21-24 | | | | | | | | | | |

[1] Obligation d'utiliser l'écrou de roue ITP ; l'écrou de roue d'origine ne fonctionnera pas.

[4] Requiert des bouchons centraux Taller, vendus séparément.



## ROUES ACIER DELTA

- Les roues Delta intègrent des coupes en forme de D pour diminuer leur poids
- Une large gamme de rechanges type origine et de roues spéciales pour 4x4 utilitaires
- Jantes roulées avec précision et centres estampés haute résistance
- 35 % plus résistantes que les roues OEM
- Finition noire robuste et résistante à la corrosion
- Durables et économiques
- LB signifie « large bell » (large cloche)
- Écrous de roue et bouchons centraux vendus séparément ; voir pages 314-316

| TAILLE | DÉPORT | ENTRAXE | RÉF. |
|---|---|---|---|
| 12x7 | 2+5 | 4/137 | **0231-0024** |
| 12x7 | 2+5 | 4/110 | **0231-0021** |
| 12x7 | 4+3 | 4/137 | **0231-0023** |
| 12x7 | 4LB+3 | 4/156 | **0231-0026** |
| 12x7 | 5LB+2 | 4/137 | **0231-0025**[1] |

| TAILLE | DÉPORT | ENTRAXE | RÉF. |
|---|---|---|---|
| 14x7 | 5+2 | 4/110 | **0231-0031** |
| 14x7 | 4+3 | 4/137 | **0231-0033** |
| 14x7 | 4+3 | 4/137 | **0231-0034**[1] |
| 14x7 | 4+3 | 4/156 | **0231-0035** |

[1] Trou de goujon de 12 mm.

**Suite de la section ROUES ACIER DELTA page suivante.**

**AVERTISSEMENT DE SÉCURITÉ :** LORSQUE VOUS CHOISISSEZ DES ROUES PERSONNALISÉES, LES PNEUS UTILISÉS POUR VOTRE APPLICATION DOIVENT AVOIR UN INDICE DE CHARGE ET UN INDICE DE VITESSE SUPÉRIEURS OU ÉGAUX À CEUX DES PNEUS MONTÉS D'ORIGINE. CONSULTEZ LES PUBLICATIONS ET/OU LES SITES INTERNET DU FABRICANT POUR OBTENIR DES INFORMATIONS COMPLÈTES SUR LES ROUES.

Tous les produits avec une référence **MAGENTA GRAS** sont nouveaux en 2026.

## ROUES ACIER DELTA (SUITE)

| MODÈLES | POSITION | TAILLE | DÉPORT | ET | ENTRAXE | RÉF. | RÉF. ÉCROU DE ROUE CHROMÉ | RÉF. BOUCHON CENTRAL CHROMÉ |
|---|---|---|---|---|---|---|---|---|
| **BOMBARDIER/CAN-AM** | | | | | | | | |
| Outlander/Outlander Pro 330/400/450/ 500/570/650/800/850/1000 03-23 | Avant | 12x7 | 4+3 | +10 mm | 4/137 | **0231-0023**[1] | **0223-0043** | - |
| Renegade 500/570/800/850/1000 07-24 | Arrière | 12x7 | 4+3 | +10 mm | 4/137 | **0231-0023**[1] | **0223-0043** | - |
| Traxter 500 99-06 | Arrière | 12x7 | 2+5 | -51 mm | 4/110 | **0231-0021** | **0223-0042** | **SM1300BX**[2] |
| Quest 650 01-06 | Avant | 14x7 | 5+2 | +25 mm | 4/110 | **0231-0031** | **0223-0042** | **SM1300BX**[2] |
| Commander 700/800/1000 11-24 | Avant/arrière | 12x7 | 4+3 | +10 mm | 4/137 | **0231-0023**[1] | **0223-0043** | - |
| Maverick/MAX 13-19, Defender/XT 16-24, Maverick Trail/Sport 18-24 | Avant/arrière | 14x7 | 4+3 | +10 mm | 4/137 | **0231-0033**[1] | **0223-0043** | - |
| **HONDA** | | | | | | | | |
| TRX300 4x4 89-00 | Arrière | 12x7 | 2+5 | -51 mm | 4/110 | **0231-0021** | **0223-0042** | **SM1300BX**[2] |
| TRX350 Rancher S/ES 4x4 00-06 | Avant | 14x7 | 5+2 | +25 mm | 4/110 | **0231-0031** | **0223-0042** | **SM1300BX**[2] |
| TRX400 Rancher AT 4x4 05-06<br>TRX400 Foreman 4x4 96-06<br>TRX400/420 Rancher (axe droit) 04-24<br>TRX450/500 Foreman S/ES 4x4 98-24<br>TRX500 Rubicon 4x4 (axe droit) 01-10 | | | | | | | | |
| TRX420 Rancher AT (IRS) 09-23<br>TRX650/700 Rincon 4x4 02-23<br>TRX500/520 Foreman Rubicon (IRS) 15-24 | Avant/arrière | 14x7 | 5+2 | +25 mm | 4/110 | **0231-0031** | **0223-0042** | **SM1300BX**[2] |
| MUV 700 Big Red 09-13, Pioneer 500/520/700 14-24 | Avant/arrière | 14x7 | 5+2 | +25 mm | 4/110 | **0231-0031** | **0223-0089** | **SM1300BX**[2] |
| Pioneer 1000 16-24 | Avant/arrière | 14x7 | 4+3 | +10 mm | 4/137 | **0231-0034** | **0223-0089** | - |
| **KAWASAKI** | | | | | | | | |
| KLF300 Bayou 4x4 89-05 | Avant | 12x7 | 4+3 | +10 mm | 4/137 | **0231-0023** | **0223-0043** | - |
| KVF300 Prairie 4x4 99-05 | Arrière | 12x7 | 2+5 | -38 mm | 4/137 | **0231-0024** | **0223-0043** | - |
| KVF360 Prairie 4x4 02-13<br>KLF400 Bayou 4x4 93-05<br>KVF400 Prairie 97-06<br>MULE 500/600/610 06<br>KVF650 Brute Force 4x4 (axe droit) 06-13<br>KVF650 Prairie 02-06<br>KVF700 Prairie 04-06 | | | | | | | | |
| KVF650i Brute Force 06-13<br>KVF750 Brute Force 05-07 | Avant/arrière | 14x7 | 5+2 | +25 mm | 4/110 | **0231-0031** | **0223-0042** | **SM1300BX**[2] |
| Mule série 2500/3000/4000 | Avant/arrière | 12x7 | 4+3 | +10 mm | 4/137 12 mm | **0231-0025** | - | - |
| Teryx/4 750/800 4x4 08-24 | Avant/arrière | 14x7 | 4+3 | +10 mm | 4/137 12 mm | **0231-0034** | - | - |
| **KYMCO** | | | | | | | | |
| MXU 500 4x4 06-09 | Arrière | 12x7 | 2+5 | -56 mm | 4/110 | **0231-0021** | **0223-0042** | **SM1300BX**[2] |
| **POLARIS** | | | | | | | | |
| Sportsman 335 4x4 99-06 | Avant/arrière | 12x7 | 4LB+3 | +10 mm | 4/156 | **0231-0026**[1] | **0223-0095** | - |
| Sportsman 400/450 4x4 01-23 | Avant/arrière | 14x7 | 4+3 | +10 mm | 4/156 | **0231-0035**[1] | **0223-0095** | - |
| Magnum 500 4x4 02-06<br>Sportsman 500 4x4 96-13<br>Sportsman 570 14-23<br>Sportsman 600 4x4 03-17<br>Sportsman 700 4x4 02-09<br>Sportsman 800 4x4 05-17 | | | | | | | | |
| 350/400/425 Magnum 500 4x4 90-01 | Avant | 12x7 | 4LB+3 | +10 mm | 4/156 | **0231-0026** | **0223-0095** | - |
| Trail Boss 350 4x4 90-93<br>400L 4x4 94<br>Sport 400L 4x4 94-98<br>Xplorer 400 4x4 95-01<br>Magnum 425 4x4 95-06 | | | | | | | | |
| ACE 500/570/900 14-19 | Avant/arrière | 12x7 | 4+3 | +10 mm | 4/156 | **0231-0026**[1] | **0223-0095**[1] | - |
| Ranger 570/700 03-14<br>RZR 570 14-20<br>RZR 800/900XP 08-14 | | | | | | | | |
| **SUZUKI** | | | | | | | | |
| Eiger 400 02-07 | Arrière | 12x7 | 2+5 | -51 mm | 4/110 | **0231-0021** | **0223-0042** | **SM1300BX**[2] |
| KingQuad 400 4x4 (axe droit) 08-19 | Avant | 14x7 | 5+2 | +25 mm | 4/110 | **0231-0031** | **0223-0042** | **SM1300BX**[2] |
| Vinson 500 4x4 02-09 | | | | | | | | |
| TwinPeaks 700 04-06 | Avant | 12x7 | 4+3 | +10 mm | 4/137 | **0231-0023** | **0223-0043** | - |
| | Arrière | 12x7 | 2+5 | -38 mm | 4/137 | **0231-0024** | **0223-0043** | - |
| **YAMAHA** | | | | | | | | |
| YFM350 Grizzly (axe droit) 07-12 | Arrière | 12x7 | 2+5 | -51 mm | 4/110 | **0231-0021** | **0223-0042** | **SM1300BX**[2] |
| YFM350/400 2x4/4x4 Big Bear 87-06 | Avant | 14x7 | 5+2 | +25 mm | 4/110 | **0231-0031** | **0223-0042** | **SM1300BX**[2] |
| YFM350 Bruin 2x4/4x4 04-06<br>YFM350/450 Wolverine 4x4 95-11<br>YFM400 4x4 Kodiak 93-04<br>YFM450 4x4 Kodiak 03-04 | | | | | | | | |
| YFM350 Grizzly IRS 07-15 | Avant/arrière | 14x7 | 5+2 | +25 mm | 4/110 | **0231-0031** | **0223-0042** | **SM1300BX**[2] |
| YFM400 Big Bear IRS 07-11<br>YFM400/450 4x4 Grizzly 07-14<br>YFM400/450 4x4 Kodiak 05-15 | | | | | | | | |
| YFM450/700 Kodiak 16-24 | Avant/arrière | 14x7 | 4+3 | +15 mm | 4/110 | **0231-0031** | **0223-0042** | **SM1300BX**[2] |
| YFM550/660/700 Grizzly 4x4 02-24 | | | | | | | | |

[1] Obligation d'utiliser l'écrou de roue ITP ; l'écrou de roue d'origine ne fonctionne pas.
[2] Veuillez commander la pièce SM130B-BX pour le noir.

**AVERTISSEMENT DE SÉCURITÉ :** LORSQUE VOUS CHOISISSEZ DES ROUES PERSONNALISÉES, LES PNEUS UTILISÉS POUR VOTRE APPLICATION DOIVENT AVOIR UN INDICE DE CHARGE ET UN INDICE DE VITESSE SUPÉRIEURS OU ÉGAUX À CEUX DES PNEUS MONTÉS D'ORIGINE. CONSULTEZ LES PUBLICATIONS ET/OU LES SITES INTERNET DU FABRICANT POUR OBTENIR DES INFORMATIONS COMPLÈTES SUR LES ROUES.

Tous les produits avec une référence **MAGENTA GRAS** sont nouveaux en 2026.




## ROUES SPORT SS EN ALLIAGE SS112

- Les roues les plus résistantes, les plus légères et les plus séduisantes du marché de l'utilitaire peuvent désormais équiper les quads sport hautes performances
- Processus de fabrication exclusif Advancecast
- Disponible également avec une finition usinée diamantée
- Les roues avant mesurent 10x5 ; les roues arrière mesurent 9x8 ou 10x8
- Cache-roue custom inclus
- Écrous de roue disponibles séparément ; voir pages 314-316

| TAILLE | DÉPORT | ENTRAXE | RÉF. |
|---|---|---|---|
| 9x8 | 3+5 | 4/110 | **0230-0283** |
| 10x5 | 3+2 | 4/156 | **0230-0194** |

| TAILLE | DÉPORT | ENTRAXE | RÉF. |
|---|---|---|---|
| 10x8 | 3+5 | 4/115 | **0230-0195** |

| MODÈLES | POS. | TAILLE | DÉPORT | ENTRAXE | RÉF. | RÉF. ÉCROU DE ROUE CHROMÉ |
|---|---|---|---|---|---|---|
| **ARCTIC CAT** | | | | | | |
| DVX400 04-08 | Arrière | 9x8 | 3+5 | 4/110 | **0230-0283** | **0223-0042** |
| **CAN-AM** | | | | | | |
| DS450 08-15 | Arrière | 9x8 | 3+5 | 4/110 | **0230-0283** | **0223-0087** |
| **HONDA** | | | | | | |
| TRX250R 86-89 | Arrière | 9x8 | 3+5 | 4/110 | **0230-0283** | **0223-0042** |
| TRX250EX 93-17 | | | | | | |
| TRX300EX 93-12 | | | | | | |
| TRX400EX/X 99-14 | | | | | | |
| TRX450R 04-14 | | | | | | |
| **KAWASAKI** | | | | | | |
| KFX400 03-07 | Arrière | 9x8 | 3+5 | 4/110 | **0230-0283** | **0223-0042** |
| KFX450R 08-14 | | | | | | |
| **SUZUKI** | | | | | | |
| LT-Z250/400 03-14 | Arrière | 9x8 | 3+5 | 4/110 | **0230-0283** | **0223-0042** |
| LT-R450 06-10 | | | | | | |
| **YAMAHA** | | | | | | |
| YFM125 Raptor 11-15 | Avant | 10x5 | 3+2 | 4/156 | **0230-0194** | **0223-0043** |
| YFM250 Raptor 08-15 | Arrière | 10x8 | 3+5 | 4/115 | **0230-0195** | **0223-0043** |
| YFZ350 Banshee 87-88/91-07 | | | | | | |
| YFM350 Raptor 04-15 | | | | | | |
| YFM350 Warrior 87-04 | | | | | | |
| YFZ450 04-24 | | | | | | |
| YFM660/700 Raptor 01-24 | | | | | | |

**AVERTISSEMENT DE SÉCURITÉ :** LORSQUE VOUS CHOISISSEZ DES ROUES PERSONNALISÉES, LES PNEUS UTILISÉS POUR VOTRE APPLICATION DOIVENT AVOIR UN INDICE DE CHARGE ET UN INDICE DE VITESSE SUPÉRIEURS OU ÉGAUX À CEUX DES PNEUS MONTÉS D'ORIGINE. CONSULTEZ LES PUBLICATIONS ET/OU LES SITES INTERNET DU FABRICANT POUR OBTENIR DES INFORMATIONS COMPLÈTES SUR LES ROUES.

Tous les produits avec une référence **MAGENTA GRAS** sont nouveaux en 2026.




Bouchon en alliage SS



Bouchon central chromé et écrous de roue

Bouchon central noir et écrous de roue

## ACCESSOIRES POUR KITS DE ROUES

- Les bouchons centraux chromés ou noirs et les écrous de roue offrent une touche de finition parfaite pour les roues et kits de roues ITP®

### POUR POLARIS RANGER 900 XP

| DESCRIPTION | COULEUR | RÉF. |
|---|---|---|
| 12 mm x 1,50 (lot 16 ; avec clé pour écrou de roue) | Chrome | **0223-0109** |
| Clé d'écrou de roue de rechange | | **0223-0110** |

## APPLICATIONS POUR BOUCHONS ET ÉCROUS DE ROUE TYPE 4 - SÉRIE C

| DESCRIPTION | COULEUR | RÉF. |
|---|---|---|
| **ÉCROUS DE SERRAGE CONIQUES 10 MM/60° (LOT DE 16)** | | |
| Compatible avec toutes les applications pour kits et roues Arctic Cat | Chrome (tête 14 mm) | **0223-0042**[1] |
| Compatible avec les applications pour kits et roues Bombardier/Can-Am (sauf Outlander) | | |
| Compatible avec toutes les applications pour kits et roues Honda | | |
| Compatible avec les applications pour kits et roues Kawasaki 750 Brute Force | | |
| Compatible avec toutes les applications pour kits et roues Kymco | | |
| Compatible avec toutes les applications pour kits et roues Suzuki (sauf 700 TwinPeaks) | | |
| Compatible avec toutes les applications pour kits et roues Yamaha | | |
| **ÉCROUS DE ROUE PLATS 10 MM (LOT DE 16)** | | |
| Compatible avec toutes les applications pour kits et roues Bombardier/Can-Am Outlander | Chrome | **0223-0043** |
| Compatible avec toutes les applications pour kits et roues Kawasaki (sauf 750 Brute Force et Mule avec clous 12 mm) | | |
| Compatible avec les applications pour kits et roues Suzuki 700 TwinPeaks | | |
| **ÉCROU DE SERRAGE CONIQUE 3/8"-24 (LOT DE 16)** | | |
| Compatible avec toutes les applications pour kits et roues Polaris (sauf 550/570/850/1000 Sportsman et 900 Ranger XP) | Chrome | **0223-0001** |

[1] Pas pour les roues 9" et 10" type 4.

## APPLICATIONS POUR BOUCHONS ET ÉCROUS DE ROUE TYPE 6 - SÉRIE C

| DESCRIPTION | COULEUR | RÉF. |
|---|---|---|
| **BOUCHONS 4/4 TYPE 6 - SÉRIE C (LOT DE 4)** | | |
| Compatible avec les applications pour kits et roues Yamaha Pro Hauler | Chrome | **SM1300BX** |
| **ÉCROUS DE SERRAGE CONIQUES 10 MM/60° (LOT DE 16)** | | |
| Compatible avec toutes les applications pour kits et roues Arctic Cat | Chrome (tête 14 mm) | **0223-0042** |
| Compatible avec les applications pour kits et roues Bombardier/Can-Am (sauf Outlander) | | |
| Compatible avec toutes les applications pour kits et roues Honda | | |
| Compatible avec les applications pour kits et roues Kawasaki 750 Brute Force | | |
| Compatible avec toutes les applications pour kits et roues Kymco | | |
| Compatible avec toutes les applications pour kits et roues Suzuki (sauf 700 TwinPeaks) | | |
| Compatible avec toutes les applications pour kits et roues Yamaha | | |
| **ÉCROUS DE ROUE PLATS 10 MM (LOT DE 16)** | | |
| Compatible avec toutes les applications pour kits et roues Bombardier/Can-Am Outlander | Chrome | **0223-0043** |
| Compatible avec toutes les applications pour kits et roues Kawasaki (sauf 750 Brute Force et Mule avec clous 12 mm) | | |
| Compatible avec les applications pour kits et roues Suzuki 700 TwinPeaks | | |
| **ÉCROU DE SERRAGE CONIQUE 3/8"-24 (LOT DE 16)** | | |
| Compatible avec toutes les applications pour kits et roues Polaris (sauf 550/570/850/1000 Sportsman et 900 Ranger XP) | Chrome | **0223-0001** |

## APPLICATIONS POUR BOUCHONS ET ÉCROUS DE ROUE SS ALLIAGE ET SYSTEM 6

| DESCRIPTION | COULEUR | RÉF. |
|---|---|---|
| **BOUCHON SS ALLIAGE 4/110 ET 4/115** | | |
| Compatible avec toutes les applications pour kits et roues Arctic Cat<br>Compatible avec toutes les applications pour kits et roues Bombardier/Can-Am (sauf Outlander)<br>Compatible avec toutes les applications pour kits et roues Honda<br>Compatible avec toutes les applications pour kits et roues Kawasaki Brute Force 650i et 750<br>Compatible avec toutes les applications pour kits et roues Kymco<br>Compatible avec toutes les applications pour kits et roues Suzuki (sauf TwinPeaks)<br>Compatible avec toutes les applications pour kits de roues Yamaha | Noir/usiné (pc.) (convient aux bouchons SS312, SS316 et System 6) | **0223-0127** |
| | Noir (unité) (ne convient pas aux bouchons SS312, SS316 ou System 6) | **0223-0088** |
| **BOUCHON SS ALLIAGE 4/137** | | |
| Compatible avec toutes les applications pour kits et roues Bombardier/Can-Am Outlander | Noir/usiné (pc.) (convient aux bouchons SS312, SS316 et System 6) | **0223-0130** |
| Compatible avec toutes les applications pour kits et roues Kawasaki Prairie, Brute Force 650, Mule 500/600/610/2500/300 et Teryx 750<br>Compatible avec toutes les applications pour kits et roues Suzuki TwinPeaks | Black Ops (pc.) (ne convient pas aux bouchons SS312, SS316 ou System 6) | **0223-0118** |
| **BOUCHON SS ALLIAGE 4/156** | | |
| Compatible avec toutes les applications pour kits et roues Polaris | Noir/usiné (pc.) (convient aux bouchons SS312, SS316 et System 6) | **0223-0094** |
| | Chrome (pc.) (ne convient pas aux bouchons SS312, SS316 ou System 6) | **0223-0074** |
| | Black Ops (pc.) (ne convient pas aux bouchons SS312, SS316 ou System 6) | **0223-0118** |

**AVERTISSEMENT DE SÉCURITÉ :** LORSQUE VOUS CHOISISSEZ DES ROUES PERSONNALISÉES, LES PNEUS UTILISÉS POUR VOTRE APPLICATION DOIVENT AVOIR UN INDICE DE CHARGE ET UN INDICE DE VITESSE SUPÉRIEURS OU ÉGAUX À CEUX DES PNEUS MONTÉS D'ORIGINE. CONSULTEZ LES PUBLICATIONS ET/OU LES SITES INTERNET DU FABRICANT POUR OBTENIR DES INFORMATIONS COMPLÈTES SUR LES ROUES.

Tous les produits avec une référence **MAGENTA GRAS** sont nouveaux en 2026.

# ACCESSOIRES POUR KITS DE ROUES (SUITE)

## APPLICATIONS POUR BOUCHONS ET ÉCROUS DE ROUE SS ALLIAGE ET SYSTEM 6 (SUITE)

| DESCRIPTION | COULEUR | RÉF. |
|---|---|---|
| **ÉCROUS DE SERRAGE CONIQUES 10 MM/60° (LOT DE 16)** | | |
| Compatible avec toutes les applications pour kits et roues Arctic Cat | Chrome (tête 14 mm) | **0223-0042** |
| Compatible avec toutes les applications pour kits et roues Bombardier/Can-Am (sauf Outlander, Renegade et Commander) | | |
| Compatible avec toutes les applications pour kits et roues Honda (sauf Big Red MUV) | | |
| Compatible avec toutes les applications pour kits et roues Kawasaki Brute Force 650i et 750 | | |
| Compatible avec toutes les applications pour kits et roues Kymco | | |
| Compatible avec les applications pour kits et roues Polaris Sportsman 550/850 XP | | |
| Compatible avec toutes les applications pour kits et roues Suzuki (sauf TwinPeaks) | | |
| Compatible avec toutes les applications pour kits de roues Yamaha | | |
| **ÉCROUS DE SERRAGE CONIQUES 12 MM/60° (LOT DE 16)** | | |
| Compatible avec les applications pour kits et roues Honda Big Red MUV | Chrome | **0223-0089** |
| **ÉCROUS DE ROUE PLATS 10 MM (LOT DE 16)** | | |
| Compatible avec toutes les applications pour kits et roues Bombardier/Can-Am Outlander, Renegade et Commander | Chrome | **0223-0043** |
| Compatible avec toutes les applications de kits et de roues Kawasaki Prairie, Brute Force 650 et Mule 500/600/610 | | |
| Compatible avec toutes les applications pour kits et roues Suzuki TwinPeaks | | |
| **ÉCROUS DE ROUE PLATS DE 12 MM AVEC TÊTE DE 17 MM (LOT DE 16)** | | |
| Compatible avec les applications pour kits et roues Kawasaki Teryx 750 et Mule séries 2500/3000 | Chrome | **0223-0086** |
| **ÉCROU DE SERRAGE CONIQUE 12 MM 60° AVEC TÊTE DE 17 MM (LOT DE 16)** | | |
| Compatible avec les applications pour kits et roues Kawasaki Teryx 750 et Mule séries 2500/3000/4000 | Chrome | **0223-0116** |
| **ÉCROUS DE SERRAGE CONIQUES 3/8" (LOT DE 16)** | | |
| Compatible avec toutes les applications pour kits et roues Polaris (sauf 550/570/850/1000 Sportsman et 900 Ranger XP) | Chrome | **0223-0001** |

## APPLICATIONS POUR BOUCHONS ET ÉCROUS DE ROUE DELTA EN ACIER

| DESCRIPTION | COULEUR | RÉF. |
|---|---|---|
| **BOUCHONS DELTA EN ACIER 4/110 (LOT DE 4)** | | |
| Compatible avec les applications pour kits et roues Bombardier/Can-Am (sauf Outlander) | Chrome | **SM1300BX** |
| Compatible avec toutes les applications pour kits et roues Honda | Noir | **SM130B-BX** |
| Compatible avec les applications pour kits et roues Kawasaki 750 Brute Force | | |
| Compatible avec toutes les applications pour kits et roues Kymco | | |
| Compatible avec toutes les applications pour kits et roues Suzuki (sauf 700 TwinPeaks) | | |
| Compatible avec toutes les applications pour kits et roues Yamaha (sauf Grizzly 99-01) | | |
| **ÉCROUS DE SERRAGE CONIQUES 10 MM/60° (LOT DE 16)** | | |
| Compatible avec les applications pour kits et roues Bombardier/Can-Am (sauf Outlander) | Chrome (tête 14 mm) | **0223-0042** |
| Compatible avec toutes les applications pour kits et roues Honda | Noir (tête de 17 mm) | **0223-0034** |
| Compatible avec les applications pour kits et roues Kawasaki 750 Brute Force | | |
| Compatible avec toutes les applications pour kits et roues Suzuki (sauf 700 TwinPeaks) | | |
| Compatible avec toutes les applications pour kits et roues Yamaha (sauf Grizzly 99-01) | | |
| **ÉCROUS DE ROUE PLATS 10 MM (LOT DE 16)** | | |
| Compatible avec toutes les applications pour kits et roues Arctic Cat | Chrome | **0223-0043** |
| Compatible avec toutes les applications pour kits et roues Bombardier/Can-Am Outlander | | |
| Compatible avec toutes les applications pour kits et roues Kawasaki (sauf 750 Brute Force et Mule avec clous 12 mm) | | |
| Compatible avec toutes les applications pour kits et roues Kymco | | |
| Compatible avec les applications pour kits et roues Suzuki 700 Twin Peaks | | |
| Compatible avec les applications pour kits et roues Yamaha 600 Grizzly 99-01 | | |
| **ÉCROUS DE SERRAGE CONIQUES DE 12 MM/60° AVEC TÊTE DE 17 MM (LOT DE 16)** | | |
| Compatible avec Yamaha Viking 14-15 | Chrome | **0223-0116** |
| **ÉCROUS DE SERRAGE À BASE PLATE DE 3/8"-24 (LOT DE 16)** | | |
| Compatible avec toutes les applications pour kits et roues Polaris (sauf 550/570/850/1000 Sportsman et 900 Ranger XP) | Chrome | **0223-0095** |

## APPLICATIONS POUR ÉCROUS DE ROUE SPORT EN ALLIAGE SS ET C-SERIES 8", 9" ET 10"

| DESCRIPTION | COULEUR | RÉF. |
|---|---|---|
| **ÉCROUS DE SERRAGE CONIQUES DE 10 MM/60° AVEC TÊTE DE 14 MM (LOT DE 16)** | | |
| Compatible avec toutes les applications pour kits et roues sport Arctic Cat | Chrome | **0223-0042** |
| Compatible avec toutes les applications pour kits et roues sport Connondale | | |
| Compatible avec toutes les applications pour kits et roues sport Honda | | |
| Compatible avec toutes les applications pour kits et roues sport Kawasaki | | |
| Compatible avec toutes les applications pour kits et roues arrière sport Polaris | | |
| Compatible avec toutes les applications pour kits de roues sport Suzuki | | |
| **ÉCROUS DE SERRAGE CONIQUES 10 MM x 1,50/60° (LOT DE 16)** | | |
| Compatible avec les applications pour kits et roues Can-Am DS450 | Chrome | **0223-0087** |
| **ÉCROUS DE ROUE PLATS DE 10 MM AVEC TÊTE DE 14 MM (LOT DE 16)** | | |
| Compatible avec toutes les applications pour kits et roues avant sport Polaris | Chrome | **0223-0043** |
| Compatible avec toutes les applications pour kits et roues sport Yamaha | | |

Suite de la section ACCESSOIRES POUR KITS DE ROUES page suivante.

**AVERTISSEMENT DE SÉCURITÉ :** LORSQUE VOUS CHOISISSEZ DES ROUES PERSONNALISÉES, LES PNEUS UTILISÉS POUR VOTRE APPLICATION DOIVENT AVOIR UN INDICE DE CHARGE ET UN INDICE DE VITESSE SUPÉRIEURS OU ÉGAUX À CEUX DES PNEUS MONTÉS D'ORIGINE. CONSULTEZ LES PUBLICATIONS ET/OU LES SITES INTERNET DU FABRICANT POUR OBTENIR DES INFORMATIONS COMPLÈTES SUR LES ROUES.

Tous les produits avec une référence **MAGENTA GRAS** sont nouveaux en 2026.

# ACCESSOIRES POUR KITS DE ROUES (SUITE)

## APPLICATIONS POUR ÉCROUS DE ROUE DE RECHANGE OEM

| DESCRIPTION | COULEUR | RÉF. |
|---|---|---|
| **ÉCROUS DE ROUE PLATS 10 MM STYLE ORIGINE (LOT DE 16)** | | |
| Pour une utilisation en combinaison avec les roues ITP : T-9, T-9 Pro Series, T-9 Pro Series Baja, T-9 Pro Series Beadlock | Chrome | **BLUG10-BX** |

## APPLICATIONS POUR ÉCROUS DE ROUE SÉRIE SD

| DESCRIPTION | COULEUR | RÉF. |
|---|---|---|
| **ÉCROUS DE SERRAGE CONIQUES 10 MM/60° (LOT DE 16)** | | |
| Compatible avec toutes les applications pour kits et roues Arctic Cat | Noir (tête de 17 mm) | **0223-0034** |
| Compatible avec toutes les applications pour kits et roues Bombardier/Can-Am (sauf Outlander, Renegade et Commander) | Chrome (tête 14 mm) | **0223-0042** |
| Compatible avec toutes les applications pour kits et roues Honda (sauf Big Red MUV) | | |
| Compatible avec toutes les applications pour kits et roues Kawasaki Brute Force 650i et 750 | | |
| Compatible avec toutes les applications pour kits et roues Kymco | | |
| Compatible avec les applications pour kits et roues Polaris Sportsman 550/850 XP | | |
| Compatible avec toutes les applications pour kits et roues Suzuki (sauf TwinPeaks) | | |
| Compatible avec toutes les applications pour kits de roues Yamaha | | |
| **ÉCROUS DE SERRAGE CONIQUES 12 MM/60° (LOT DE 16)** | | |
| Compatible avec les applications pour kits et roues Honda Big Red MUV | Chrome | **0223-0089** |
| **ÉCROUS DE ROUE PLATS 10 MM (LOT DE 16)** | | |
| Compatible avec toutes les applications pour kits et roues Bombardier/Can-Am Outlander, Renegade et Commander | Chrome | **0223-0043** |
| Compatible avec toutes les applications de kits et de roues Kawasaki Prairie, Brute Force 650 et Mule 500/600/610 | | |
| Compatible avec toutes les applications pour kits et roues Suzuki TwinPeaks | | |
| **ÉCROUS DE SERRAGE CONIQUES DE 12 MM/60° AVEC TÊTE DE 17 MM (LOT DE 16)** | | |
| Compatible avec les applications pour kits et roues Kawasaki Teryx 750 et Mule séries 2500/3000/4000 | Chrome | **0223-0116** |
| **ÉCROUS DE SERRAGE CONIQUES 3/8" (LOT DE 16)** | | |
| Compatible avec les modèles Polaris dotés de boulons de 3/8" | Chrome | **0223-0001** |

## APPLICATIONS POUR BOUCHONS ET ÉCROUS DE ROUE HURRICANE

| DESCRIPTION | COULEUR | RÉF. |
|---|---|---|
| **BOUChON HURRICANE 4/110, 4/115, 4/137 ET 4/156** | | |
| Compatible avec toutes les applications pour kits et roues Arctic Cat | Noir (unité) | **0223-0125** |
| Compatible avec toutes les applications pour kits et roues Bombardier/Can-Am (sauf Outlander) | | |
| Compatible avec toutes les applications pour kits et roues Honda | | |
| Compatible avec toutes les applications pour kits et roues Kawasaki Brute Force 650i et 750 | | |
| Compatible avec toutes les applications pour kits et roues Kymco | | |
| Compatible avec toutes les applications pour kits et roues Suzuki (sauf TwinPeaks) | | |
| Compatible avec toutes les applications pour kits de roues Yamaha | | |
| **ÉCROUS DE SERRAGE CONIQUES 10 MM/60° (LOT DE 16)** | | |
| Compatible avec toutes les applications pour kits et roues Arctic Cat | Chrome (tête 14 mm) | **0223-0042** |
| Compatible avec toutes les applications pour kits et roues Bombardier/Can-Am (sauf Outlander, Renegade et Commander) | | |
| Compatible avec toutes les applications pour kits et roues Honda (sauf Big Red MUV) | | |
| Compatible avec toutes les applications pour kits et roues Kawasaki Brute Force 650i et 750 | | |
| Compatible avec toutes les applications pour kits et roues Kymco | | |
| Compatible avec les applications pour kits et roues Polaris Sportsman 550/850 XP | | |
| Compatible avec toutes les applications pour kits et roues Suzuki (sauf TwinPeaks) | | |
| Compatible avec toutes les applications pour kits de roues Yamaha | | |
| **ÉCROUS DE SERRAGE CONIQUES 12 MM/60° (LOT DE 16)** | | |
| Compatible avec les applications pour kits et roues Honda Big Red MUV | Chrome | **0223-0089** |
| **ÉCROUS DE ROUE PLATS 10 MM (LOT DE 16)** | | |
| Compatible avec toutes les applications pour kits et roues Bombardier/Can-Am Outlander, Renegade et Commander | Chrome | **0223-0043** |
| Compatible avec toutes les applications de kits et de roues Kawasaki Prairie, Brute Force 650 et Mule 500/600/610 | | |
| Compatible avec toutes les applications pour kits et roues Suzuki TwinPeaks | | |
| **ÉCROUS DE SERRAGE CONIQUES DE 12 MM/60° AVEC TÊTE DE 17 MM (LOT DE 16)** | | |
| Compatible avec les applications pour kits et roues Kawasaki Teryx 750 et Mule séries 2500/3000/4000 | Chrome | **0223-0116** |
| **ÉCROUS DE SERRAGE CONIQUES 3/8" (LOT DE 16)** | | |
| Compatible avec toutes les applications pour kits et roues Polaris (sauf 550/570/850/1000 Sportsman et 900 Ranger XP) | Chrome | **0223-0001** |

## APPLICATIONS DES CACHES DE ROUE CYCLONE

| DESCRIPTION | COULEUR | RÉF. |
|---|---|---|
| **CACHE 4/110, 4/115, 4/137, 4/156 (VENDU À L'UNITÉ)** | | |
| Compatible avec toutes les applications pour kits et roues Arctic Cat | Noir | **0223-0170** |
| Convient à toutes les applications de roues Bombardier/Can-Am | | |
| Convient à toutes les applications de roues Honda | | |
| Convient à toutes les applications de roues Kawasaki | | |
| Convient à toutes les applications de roues Polaris (sauf RZR Pro R/Turbo R) | | |
| Convient à toutes les applications de roues Suzuki | | |
| Compatible avec toutes les applications pour kits de roues Yamaha | | |

**AVERTISSEMENT DE SÉCURITÉ :** LORSQUE VOUS CHOISISSEZ DES ROUES PERSONNALISÉES, LES PNEUS UTILISÉS POUR VOTRE APPLICATION DOIVENT AVOIR UN INDICE DE CHARGE ET UN INDICE DE VITESSE SUPÉRIEURS OU ÉGAUX À CEUX DES PNEUS MONTÉS D'ORIGINE. CONSULTEZ LES PUBLICATIONS ET/OU LES SITES INTERNET DU FABRICANT POUR OBTENIR DES INFORMATIONS COMPLÈTES SUR LES ROUES.

Tous les produits avec une référence **MAGENTA GRAS** sont nouveaux en 2026.

## TABLE D'APPLICATION ROUES QUAD

### POUR SAVOIR COMMENT DISPOSER LES BOULONS

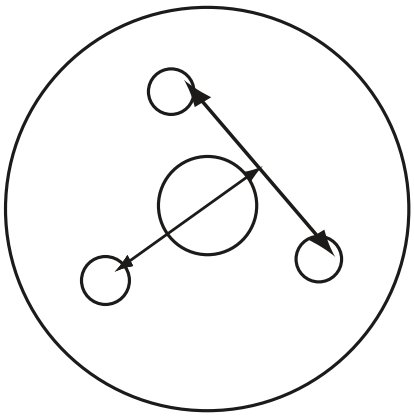

**3 boulons – Depuis le centre de l'un des trous à l'extérieur perpendiculairement à la ligne reliant les deux autres trous (exemple 3/100)**

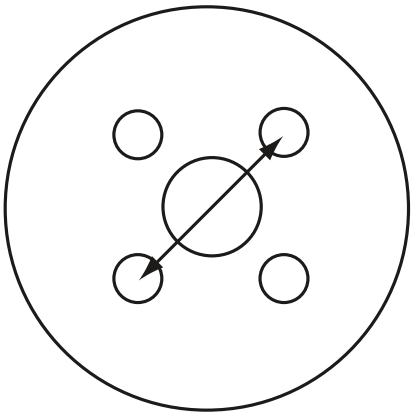

**4 boulons – Depuis le centre de l'un des trous au centre de celui situé en face (exemple 4/110)**

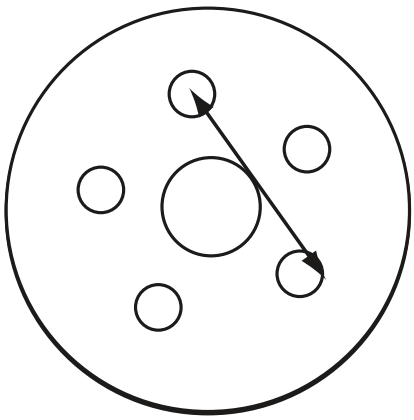

**5 boulons – Dos d'un trou jusqu'au centre du second trou (exemple 5/130) (REMARQUE : Il s'agit de la méthode la plus simple que nous connaissons pour estimer l'entraxe à 5 trous)**

**REMARQUE : Les roues en acier affichées comme remplacement sont d'ITP (voir pages 311-312) ou d'AMS (voir page 322).**

### COMMENT LIRE LES DÉPORTS DE ROUES

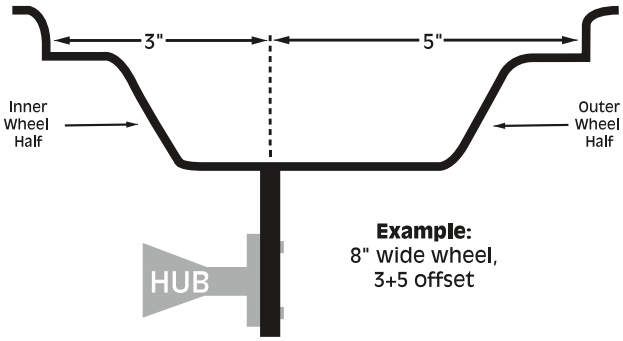


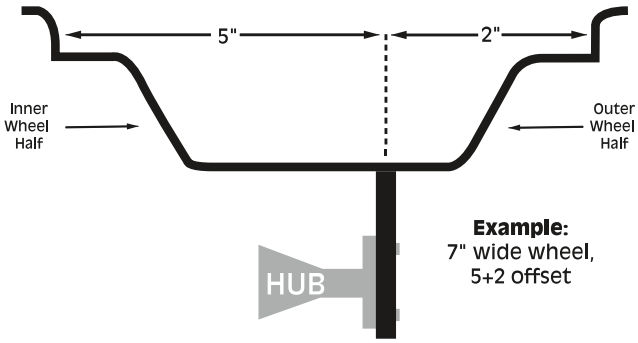


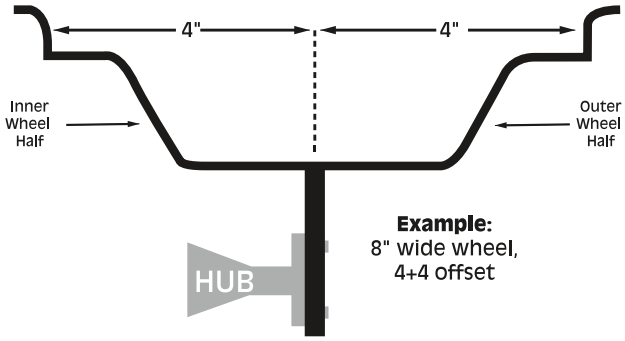


**Remarque supplémentaire : Les roues de la série SS Alloy d'ITP ont un « ET » moulé sur la face arrière des rayons. Traduit librement de l'allemand, il représente la « profondeur d'insertion » de la roue, c'est-à-dire le déport d'une roue en distance entre la surface de montage du moyeu et l'axe central de la roue.**

**Suite de la section TABLE D'APPLICATIONS ROUES QUAD page suivante.**

**AVERTISSEMENT DE SÉCURITÉ :** LORSQUE VOUS CHOISISSEZ DES ROUES PERSONNALISÉES, LES PNEUS UTILISÉS POUR VOTRE APPLICATION DOIVENT AVOIR UN INDICE DE CHARGE ET UN INDICE DE VITESSE SUPÉRIEURS OU ÉGAUX À CEUX DES PNEUS MONTÉS D'ORIGINE. CONSULTEZ LES PUBLICATIONS ET/OU LES SITES INTERNET DU FABRICANT POUR OBTENIR DES INFORMATIONS COMPLÈTES SUR LES ROUES.

Tous les produits avec une référence **MAGENTA GRAS** sont nouveaux en 2026.

## TABLEAU DES APPLICATIONS

| MODÈLES | POS. | TAILLE DU PNEU D'ORIGINE | TAILLE DE LA ROUE D'ORIGINE | TAILLE D'ÉCROU DE ROUE | DE RECH.- EN ACIER |
|---|---|---|---|---|---|
| **ARCTIC CAT** | | | | | |
| 250 2x4 07-08 | Arr. | 22x10-10 | 10x8, 4/110 | - | **0231-0015** |
| 250 DVX 2x4 07-08 | Av. | 22x7-10 | 10x5, 4/144 | - | **0231-0010** |
| | Arr. | 20x11-9 | 9x9, 4/110 | - | **0231-0004** |
| 300 DVX 09-13 | Av. | 21x7-10 | 10x5, 4/144 | - | **0231-0010** |
| | Arr. | 20x11-9 | 9x8, 4/110 | - | **0231-0004** |
| 400 DVX 04-08 | Av. | 22x7-10 | 10x5, 4/144 | - | **0231-0010** |
| | Arr. | 20x10-9 | 9x9, 4/110 | - | **0231-0004** |
| **CAN-AM/BOMBARDIER** | | | | | |
| DS250 06-14 | Arr. | 20x11-9 | 9x8, 4/110 | - | **0231-0004** |
| DS450 07-14 | Av. | 21x7-10 | 10x5, 4/144 | - | **0231-0010** |
| | Arr. | 20x10-9 | 9x9, 4/110 | - | **0231-0004** |
| **HONDA** | | | | | |
| TRX70 FourTrax 86-87 | Arr. | 16x8-7 | 7x6, 3/100 | - | **0231-0001**[1] |
| ATC90/110 jusqu'en 81 | Arr. | 22x11-8 | 8x8, 3/100 | - | **0231-0001** |
| ATC185S jusqu'en 81 | Arr. | 22x11-8 | 8x8, 3/100 | - | **0231-0001** |
| ATC200X 86-87 | Arr. | 22x10-9 | 9x9, 4/110 | - | **0231-0004** |
| TRX200 90-93 96-97 | Av. | 21x7-10 | 10x5, 4/110 | - | **0231-0009**[2] |
| ATC250 Big Red 85 | Arr. | 25x12-9 | 9x9, 4/110 | - | **0231-0004** |
| FL250 Odyssey 77-81 | Arr. | 22x11-8 | 8x8, 3/100 | - | **0231-0001** |
| TRX250 Big Red 86-87 | Av. | 21x7-10 | 10x5, 4/110 | - | **0231-0009**[2] |
| TRX250 Big Red 85-87 | Arr. | 25x12-9 | 9x9, 4/110 | - | **0231-0004** |
| TRX250EX 00-06 | Av. | 22x7-10 | 10x5, 4/144 | - | **0231-0010** |
| | Arr. | 22x10-9 | 9x9, 4/110 | - | **0231-0004** |
| ATC250R 81 | Arr. | 22x11-8 | 8x8, 3/100 | - | **0231-0001** |
| ATC250R 85-86 | Arr. | 20x10-9 | 9x9, 4/110 | - | **0231-0004** |
| TRX250R 86-89 | Av. | 22x7-10 | 10x5, 4/144 | - | **0231-0010**[2] |
| | Arr. | 20x10-9 | 9x9, 4/110 | - | **0231-0004** |
| TRX250X 86-87 | Av. | 22x7-10 | 10x5, 4/110 | - | **0231-0009** |
| TRX250X 88/90-92 | Av. | 22x7-10 | 10x5, 4/144 | - | **0231-0010**[2] |
| TRX250X 86-92 | Arr. | 20x10-9 | 9x9, 4/110 | - | **0231-0004** |
| TRX250 Recon 97-14 | Arr. | 22x10-9 | 9x9, 4/110 | - | **0231-0004** |
| TRX250EX 00-14 | Av. | 22x7-10 | 10x5, 4/144 | - | **0231-0010**[2] |
| | Arr. | 22x10-9 | 9x9, 4/110 | - | **0231-0004** |
| TRX300EX 93-12 | Av. | 22x7-10 | 10x5, 4/144 | - | **0231-0010**[2] |
| | Arr. | 20x10-9 | 9x9, 4/110 | - | **0231-0004** |
| TRX300 2x4 88-00 | Arr. | 25x12-9 | 9x9, 4/110 | - | **0231-0004** |
| ATC350X 85-86 | Arr. | 22x11-9 | 9x9, 4/110 | - | **0231-0004** |
| FL350 Odyssey 85-86 | Av. | 21x7-10 | 10x5, 4/110 | - | **0231-0009**[2] |
| TRX350S/ES 2x4 00-09 | Arr. | 25x11-10 | 10x8, 4/110 | 10 mm | **0231-0015** |
| FL400 Pilot 89-90 | Av. | 21x7-10 | 10x5, 4/110 | - | **0231-0009**[2] |
| TRX400EX 99-14 | Av. | 22x7-10 | 10x5, 4/144 | - | **0231-0010**[2] |
| | Arr. | 20x10-9 | 9x9, 4/110 | - | **0231-0004** |
| TRX450R 04-14 | Av. | 22x7-10 | 10x5, 4/144 | - | **0231-0010**[2] |
| | Arr. | 22x10-9 | 9x9, 4/110 | - | **0231-0004** |
| TRX700XX 2x4 09-14 | Av. | 21x7-10 | 10x5, 4/144 | - | **0231-0010**[2] |
| **KAWASAKI** | | | | | |
| KSF250 Mojave 87-06 | Av. | 21x7-10 | 10x5, 4/156 | - | **0231-0027**[2] |
| KXT250 Tecate 84 | Arr. | 22x11-10 | 10x8, 4/4 | - | **0231-0018** |
| KFX400 2x4 03-05 | Av. | 22x7-10 | 10x5, 4/144 | - | **0231-0010** |
| | Arr. | 20x10-9 | 9x9, 4/110 | - | **0231-0004** |
| KFX450R 2x4 08-14 | Av. | 22x7-10 | 10x5, 4/144 | - | **0231-0010** |
| | Arr. | 20x10-9 | 9x9, 4/110 | - | **0231-0004** |
| KFX700 03-10 | Av. | 22x7-10 | 10x5, 4/144 | - | **0231-0010** |
| **POLARIS** | | | | | |
| Trail Boss/Cyclone/ Trail Blazer 250 86-02 | Av. | 23x7-10 | 10x5, 4/156 | - | **0231-0027**[2] |
| | Arr. | 22x11-10 | 10x8, 4/4 | - | **0231-0018** |
| Trail Boss 250/300 4x4 87-95 | Av. | 23x7-10 | 10x5, 4/156 | - | **0231-0027**[2] |
| | Arr. | 22x11-10 | 10x8, 4/4 | - | **0231-0018** |
| Xplorer 300/Trail Boss 350L/400L 2x4 90-99 | Av. | 23x7x10 | 10x5, 4/156 | - | **0231-0027**[2] |
| | Arr. | 24x11-10 | 10x8, 4/4 | - | **0231-0018** |
| Magnum 325 2x4/4x4 00-01 | Arr. | 24x11-10 | 10x8, 4/4 | - | **0231-0018** |
| Xpedition 325 4x4 00-06 | Arr. | 24x11-10 | 10x8, 4/4 | - | **0231-0018** |
| Sportsman 335 4x4 99-10 | Av. | 23x7-10 | 10x5, 4/156 | - | **0231-0027**[2] |
| Trail Boss 350L/400L 4x4 90-94 | Arr. | 25x12-10 | 10x8, 4/4 | - | **0231-0018** |
| Sportsman 400/ Magnum 425L 4x4 95-98 | Arr. | 25x11-10 | 10x8, 4/4 | - | **0231-0018** |

| MODÈLES | POS. | TAILLE DU PNEU D'ORIGINE | TAILLE DE LA ROUE D'ORIGINE | TAILLE D'ÉCROU DE ROUE | DE RECH.- EN ACIER |
|---|---|---|---|---|---|
| **POLARIS (SUITE)** | | | | | |
| Magnum 2x4/Xpress 300/400L 96-99 | Av. | 23x7-10 | 10x5, 4/156 | - | **0231-0027**[2] |
| | Arr. | 24x11-10 | 10x8, 4/4 | - | **0231-0018** |
| Xplorer 400L 4x4 95-05 | Arr. | 25x12-10 | 10x8, 4/4 | - | **0231-0018** |
| Scrambler 400L 2x4/4x4 95-10 | Av. | 23x7-10 | 10x5, 4/156 | - | **0231-0027**[2] |
| | Arr. | 22x11-10 | 10x8, 4/4 | - | **0231-0018** |
| Sport 400L 2x4 94-99 | Arr. | 22x11-10 | 10x8, 4/4 | - | **0231-0018** |
| Xpedition 425 4x4 99-06 | Arr. | 25x11-10 | 10x8, 4/4 | - | **0231-0018** |
| Magnum 500 4x4 99-01 | Arr. | 25x11-10 | 10x8, 4/4 | - | **0231-0018** |
| Outlaw 500/525 (IRS) 08-11 | Av. | 21x7-10 | 10x5, 4/156 | - | **0231-0027**[2] |
| Predator 500 2x4 03-07 | Av. | 21x7-10 | 10x5, 4/156 | - | **0231-0027**[2] |
| Scrambler 500 2x4/4x4 97-11 | Av. | 23x7-10 | 10x5, 4/156 | - | **0231-0027**[2] |
| | Arr. | 22x11-10 | 10x8, 4/4 | - | **0231-0018** |
| Big Boss 4x6 89-94 | Av. | 22x8-10 | 10x5, 4/156 | - | **0231-0027**[2] |
| | Arr. | 22x11-10 | 10x8, 4/4 | - | **0231-0018** |
| Magnum/Big Boss 6x6 93-06 | Arr. | 25x12-10 | 10x8, 4/4 | - | **0231-0018** |
| **SUZUKI** | | | | | |
| LT/ALT125 83 | Arr. | 22x11-8 | 8x8, 3/100 | - | **0231-0001** |
| LT-Z250 2x4 02-13 | Av. | 22x7-10 | 10x5, 4/144 | - | **0231-0010** |
| LT-Z400 2x4 02-09 | Av. | 22x7-10 | 10x5, 4/144 | - | **0231-0010** |
| | Arr. | 20x10-9 | 9x8, 4/110 | - | **0231-0004** |
| **YAMAHA** | | | | | |
| YFM100T Moto-4 87-90 | Arr. | 20x9-8 | 8x8, 4/100 | - | **0231-0001** |
| YT 125/175 Tri-Moto 81-85 | Arr. | 22x11-8 | 8x8, 3/100 | - | **0231-0001** |
| YTM200 DX 88-90 | Av. | 22x8-10 | 10x5, 4/156 | - | **0231-0027**[2] |
| | Arr. | 22x11-8 | 8x8, 4/100 | - | **0231-0001** |
| YFS200 U Blaster 88-07 | Av. | 21x7-10 | 10x5, 4/156 | - | **0231-0027**[2] |
| | Arr. | 21x10-8 | 8x8, 4/100 | - | **0231-0001** |
| YFM225 Moto-4 85-87 | Av. | 22x8-10 | 10x5, 4/156 | - | **0231-0027**[2] |
| YFM250 Moto-4 89 | Arr. | 25x12-9 | 9x9, 4/110 | - | **0231-0004** |
| YFB250 Timberwolf 2x4 92-94 | Av. | 22x7-10 | 10x5, 4/156 | - | **0231-0027**[2] |
| YFB250 Timberwolf 2x4 95-98 | Av. | 22x7-10 | 10x5, 4/110 | - | **0231-0009**[2] |
| YFB250 Timberwolf 2x4 92-98 | Arr. | 22x11-10 | 10x8, 4/110 | - | **0231-0015** |
| YFM250 Bear Tracker 99-05 | Av. | 22x7-10 | 10x5, 4/110 | - | **0231-0009**[2] |
| | Arr. | 22x10-10 | 10x8, 4/110 | - | **0231-0015** |
| YFM250 Big Bear 06-09 | Av. | 22x7-10 | 10x5, 4/110 | - | **0231-0009**[2] |
| | Arr. | 22x10-10 | 10x8, 4/110 | - | **0231-0015** |
| YFB250 Timberwolf 4x4 95-05 | Av. | 23x8-10 | 10x5, 4/110 | - | **0231-0008** |
| | Arr. | 23x10-10 | 10x8, 4/110 | - | **0231-0015** |
| YFM250/R Raptor 08-15 | Av. | 20x7-10 | 10x5, 4/156 | - | **0231-0027**[2] |
| | Arr. | 19x10-9 | 9x9, 4/115 | - | **0231-0005** |
| YTZ250 Tri-Z 85 | Arr. | 22x11-8 | 8x8, 4/100 | - | **0231-0001** |
| YFM350 XT Warrior 87-05 | Av. | 22x7-10 | 10x5, 4/156 | - | **0231-0027**[2] |
| | Arr. | 22x10-9 | 9x9, 4/115 | - | **0231-0005** |
| YFZ350 Banshee 87-06 | Av. | 21x7-10 | 10x5, 4/156 | - | **0231-0027**[2] |
| YFZ350 Banshee 87-88/91-06 | Arr. | 22x10-9 | 9x9, 4/115 | - | **0231-0005** |
| YFM350 ER Moto-4 87-88 | Av. | 22x8-10 | 10x5, 4/156 | - | **0231-0027**[2] |
| YFM350 Big Bear 2x4 96-99 | Arr. | 25x12-9 | 9x9, 4/110 | - | **0231-0004** |
| YFM350 Big Bear 2x4 00-05 | Arr. | 23x10-10 | 10x8, 4/110 | - | **0231-0015** |
| YFM350 Raptor 04-15 | Av. | 22x7-10 | 10x5, 4/156 | - | **0231-0027**[2] |
| | Arr. | 22x10-9 | 9x9, 4/115 | - | **0231-0005** |
| YFZ450 2x4 04-17 | Av. | 21x7-10 | 10x5, 4/156 | - | **0231-0027**[2] |
| | Arr. | 20x10-9 | 9x9, 4/115 | - | **0231-0005** |
| YFM600 Grizzly 98 | Arr. | 25x10-10 | 10x8, 4/110 | - | **0231-0015** |
| YFM600 Grizzly 01 | Arr. | 25x10-10 | 10x8, 4/110 | - | **0231-0015** |
| YFM660R Raptor 01-05 | Av. | 21x7-10 | 10x5, 4/156 | - | **0231-0027**[2] |
| | Arr. | 20x10-9 | 9x9, 4/115 | - | **0231-0005** |
| YFM700R Raptor 06-17 | Av. | 21x7-10 | 10x5, 4/156 | - | **0231-0027**[2] |
| | Arr. | 20x10-9 | 9x9, 4/115 | - | **0231-0005** |

[1] Jantes 8".

[2] Ajoutent 25,4 mm (1") de large de chaque côté.

**AVERTISSEMENT DE SÉCURITÉ :** LORSQUE VOUS CHOISISSEZ DES ROUES PERSONNALISÉES, LES PNEUS UTILISÉS POUR VOTRE APPLICATION DOIVENT AVOIR UN INDICE DE CHARGE ET UN INDICE DE VITESSE SUPÉRIEURS OU ÉGAUX À CEUX DES PNEUS MONTÉS D'ORIGINE. CONSULTEZ LES PUBLICATIONS ET/OU LES SITES INTERNET DU FABRICANT POUR OBTENIR DES INFORMATIONS COMPLÈTES SUR LES ROUES.

Tous les produits avec une référence **MAGENTA GRAS** sont nouveaux en 2026.



## ROUES RED LABEL

- La roue Sport loisir la plus résistante de DWT
- Forgée en aluminium 6061 de qualité aéronautique de 4,8 mm (0,190") d'épaisseur ayant subi un traitement thermique
- Parfaite pour les applications modérées comme le cross country et le désert
- Disponible dans de nombreuses configurations avec ajustements pour les modèles les plus populaires
- Écrous de roue vendus séparément

| TAILLE | DÉPORT | ENTRAXE | TAILLE D'ÉCROU DE ROUE | RÉF. |
|---|---|---|---|---|
| 8x8 | 3+5 | 4/115 | 10 mm | **0232-0174** |
| 9x8 | 3+5 | 4/110 | 10 mm | **0232-0164** |
| 10x5 | 2+3 | 4/144 | 10 mm | **0232-0185** |
| 10x5 | 2+3 | 4/156 | 10 mm | **0232-0190** |
| 10x5 | 3+2 | 4/110 | 10 mm | **0232-0212** |
| 10x5 | 3+2 | 4/144 | 10 mm | **0232-0187** |
| 10x5 | 3+2 | 4/156 | 10 mm | **0232-0192** |
| 10x6 | 4+2 | 4/110 | 10 mm | **0232-0213** |
| 10x6 | 4+2 | 4/156 | 10 mm | **0232-0216** |
| 10x7 | 3+4 | 4/156 | 10 mm | **0232-0266** |

| TAILLE | DÉPORT | ENTRAXE | TAILLE D'ÉCROU DE ROUE | RÉF. |
|---|---|---|---|---|
| 10x8 | 3+5 | 4/110 | 10 mm | **0232-0167** |
| 10x8 | 3+5 | 4/115 | 10 mm | **0232-0179** |
| 10x8 | 3+5 | 4/156 | 10 mm | **0232-0215** |
| 10x8 | 4+4 | 4/100 | 12 mm | **0232-0333** |
| 10x9 | 3+6 | 4/110 | 10 mm | **0232-0169** |
| 10x10 | 4+6 | 4/110 | 10 mm | **0232-0171** |
| 10x10 | 4+6 | 4/115 | 10 mm | **0232-0183** |
| 10x12 | 6+6 | 4/110 | 10 mm | **0232-0268** |
| 10x12 | 6+6 | 4/115 | 10 mm | **0232-0267** |



**Avant**



**Arrière**

## ROUES BLUE LABEL

- La roue Sport loisir la plus légère de DWT
- Formée en aluminium 6061 de qualité aéronautique de 3,2 mm (0,125") d'épaisseur ayant subi un traitement thermique
- Parfaite pour les pilotes amateurs appréciant les courses dans les dunes ; pour le sable ou les mini-quads uniquement
- Disponible dans de nombreuses configurations avec ajustements pour les modèles les plus populaires
- Écrous de roue vendus séparément

| TAILLE | DÉPORT | ENTRAXE | TAILLE D'ÉCROU DE ROUE | RÉF. |
|---|---|---|---|---|
| 8x6 | 2+4 | 4/110 | 10 mm | **0232-0159** |
| 8x7 | 3+4 | 4/115 | 10 mm | **0232-0172** |
| 8x8 | 3+5 | 4/110 | 10 mm | **0232-0161** |
| 8x8 | 3+5 | 4/115 | 10 mm | **0232-0173** |
| 9x8 | 3+5 | 4/110 | 10 mm | **0232-0163** |
| 9x8 | 3+5 | 4/115 | 10 mm | **0232-0175** |
| 9x9 | 4+5 | 4/110 | 10 mm | **0232-0165** |
| 9x9 | 4+5 | 4/115 | 10 mm | **0232-0177** |
| 10x4 | 2+2 | 4/156 | 10 mm | **0232-0188** |
| 10x5 | 2+3 | 4/144 | 10 mm | **0232-0184** |

| TAILLE | DÉPORT | ENTRAXE | TAILLE D'ÉCROU DE ROUE | RÉF. |
|---|---|---|---|---|
| 10x5 | 2+3 | 4/156 | 10 mm | **0232-0189** |
| 10x5 | 3+2 | 4/144 | 10 mm | **0232-0186** |
| 10x5 | 3+2 | 4/156 | 10 mm | **0232-0191** |
| 10x8 | 3+5 | 4/110 | 10 mm | **0232-0166** |
| 10x8 | 3+5 | 4/115 | 10 mm | **0232-0178** |
| 10x9 | 3+6 | 4/110 | 10 mm | **0232-0168** |
| 10x9 | 3+6 | 4/115 | 10 mm | **0232-0180** |
| 10x10 | 4+6 | 4/110 | 10 mm | **0232-0170** |
| 10x10 | 4+6 | 4/115 | 10 mm | **0232-0182** |

**AVERTISSEMENT DE SÉCURITÉ :** LORSQUE VOUS CHOISISSEZ DES ROUES PERSONNALISÉES, LES PNEUS UTILISÉS POUR VOTRE APPLICATION DOIVENT AVOIR UN INDICE DE CHARGE ET UN INDICE DE VITESSE SUPÉRIEURS OU ÉGAUX À CEUX DES PNEUS MONTÉS D'ORIGINE. CONSULTEZ LES PUBLICATIONS ET/OU LES SITES INTERNET DU FABRICANT POUR OBTENIR DES INFORMATIONS COMPLÈTES SUR LES ROUES.

Tous les produits avec une référence **MAGENTA GRAS** sont nouveaux en 2026.



Poli



Noir mat

## ROUES A5

- La roue en aluminium la plus économique et la plus légère jamais construite
- La roue légère en aluminium 5052 est conçue pour être durable et flexible
- Avec design de bord roulé extrêmement résistant, plus résistant encore que la majorité des roues concurrentes
- Roue de 4,8 mm (0,190") d'épaisseur
- La roue externe est également disponible en aluminium poli
- Écrous de roue vendus séparément

| TAILLE | DÉPORT | ENTRAXE | POLI | NOIR MAT |
|---|---|---|---|---|
| 8x6 | 2+4 | 4/110 | **0232-0199** | **0232-0355** |
| 8x8 | 3+5 | 4/110 | **0232-0147** | **0232-0356** |
| 8x8 | 3+5 | 4/115 | **0232-0148** | **0232-0357** |
| 9x8 | 3+5 | 4/110 | **0232-0149** | **0232-0358** |
| 9x8 | 3+5 | 4/115 | **0232-0150** | **0232-0359** |
| 10x5 | 3+2 | 4/144 | **0232-0151** | **0232-0360** |
| 10x5 | 4+1 | 4/144 | **0232-0153** | **0232-0362** |
| 10x5 | 3+2 | 4/156 | **0232-0152** | **0232-0361** |

| TAILLE | DÉPORT | ENTRAXE | POLI | NOIR MAT |
|---|---|---|---|---|
| 10x5 | 4+1 | 4/156 | **0232-0154** | **0232-0363** |
| 10x8 | 3+5 | 4/110 | **0232-0155** | **0232-0364** |
| 10x8 | 3+5 | 4/115 | **0232-0156** | **0232-0365** |
| 10x10 | 5+5 | 4/110 | **0232-0157** | - |
| 10x10 | 5+5 | 4/115 | **0232-0158** | - |

| MODÈLES | POSITION | TAILLE | DÉPORT | ENTRAXE | TAILLE D'ÉCROU DE ROUE | NOIR MAT | POLI |
|---|---|---|---|---|---|---|---|
| **ARCTIC CAT** | | | | | | | |
| DVX250/400 04-08, DVX300 09-14 | Avant | 10x5 | 3+2 | 4/144 | 10 mm | **0232-0360** | **0232-0151** |
| | | 10x5 | 4+1 | 4/144 | 10 mm | **0232-0362** | **0232-0153** |
| | Arrière | 8x8 | 3+5 | 4/110 | 10 mm | **0232-0356** | **0232-0147** |
| | | 9x8 | 3+5 | 4/110 | 10 mm | **0232-0358** | **0232-0149** |
| | | 10x8 | 3+5 | 4/110 | 10 mm | **0232-0364** | **0232-0155** |
| | | 10x10 | 5+5 | 4/110 | 10 mm | - | **0232-0157** |
| **BOMBARDIER/CAN-AM** | | | | | | | |
| Rally 03-06, DS250 06-14 | Arrière | 8x8 | 3+5 | 4/110 | 10 mm | **0232-0356** | **0232-0147** |
| | | 9x8 | 3+5 | 4/110 | 10 mm | **0232-0358** | **0232-0149** |
| | | 10x8 | 3+5 | 4/110 | 10 mm | **0232-0364** | **0232-0155** |
| | | 10x10 | 5+5 | 4/110 | 10 mm | - | **0232-0157** |
| DS450 07-15 | Avant | 10x5 | 3+2 | 4/144 | 10 mm | **0232-0360** | **0232-0151** |
| | | 10x5 | 4+1 | 4/144 | 10 mm | **0232-0362** | **0232-0153** |
| | Arrière | 8x8 | 3+5 | 4/110 | 10 mm | **0232-0356** | **0232-0147** |
| | | 9x8 | 3+5 | 4/110 | 10 mm | **0232-0358** | **0232-0149** |
| | | 10x8 | 3+5 | 4/110 | 10 mm | **0232-0364** | **0232-0155** |
| | | 10x10 | 5+5 | 4/110 | 10 mm | - | **0232-0157** |
| **HONDA** | | | | | | | |
| TRX250EX 02-14, TRX250X/300EX 01-19 | Avant | 10x5 | 3+2 | 4/144 | 10 mm | **0232-0360** | **0232-0151** |
| | | 10x5 | 4+1 | 4/144 | 10 mm | **0232-0362** | **0232-0153** |
| | Arrière | 8x8 | 3+5 | 4/110 | 10 mm | **0232-0356** | **0232-0147** |
| | | 9x8 | 3+5 | 4/110 | 10 mm | **0232-0358** | **0232-0149** |
| | | 10x8 | 3+5 | 4/110 | 10 mm | **0232-0364** | **0232-0155** |
| | | 10x10 | 5+5 | 4/110 | 10 mm | - | **0232-0157** |
| TRX250D Recon 97-10 | Arrière | 8x8 | 3+5 | 4/110 | 10 mm | **0232-0356** | **0232-0147** |
| | | 9x8 | 3+5 | 4/110 | 10 mm | **0232-0358** | **0232-0149** |
| | | 10x8 | 3+5 | 4/110 | 10 mm | **0232-0364** | **0232-0155** |
| | | 10x10 | 5+5 | 4/110 | 10 mm | - | **0232-0157** |
| TRX700XX 08-11 | Avant | 10x5 | 3+2 | 4/144 | 10 mm | **0232-0360** | **0232-0151** |
| | | 10x5 | 4+1 | 4/144 | 10 mm | **0232-0362** | **0232-0153** |
| **KAWASAKI** | | | | | | | |
| KSF250 Mojave 87-06 | Avant | 10x5 | 3+2 | 4/156 | 10 mm | **0232-0361** | **0232-0152** |
| | | 10x5 | 4+1 | 4/156 | 10 mm | **0232-0363** | **0232-0154** |
| KXF400/450R 03-14 | Avant | 10x5 | 3+2 | 4/144 | 10 mm | **0232-0360** | **0232-0151** |
| | | 10x5 | 4+1 | 4/144 | 10 mm | **0232-0362** | **0232-0153** |
| | Arrière | 8x8 | 3+5 | 4/110 | 10 mm | **0232-0356** | **0232-0147** |
| | | 9x8 | 3+5 | 4/110 | 10 mm | **0232-0358** | **0232-0149** |
| | | 10x8 | 3+5 | 4/110 | 10 mm | **0232-0364** | **0232-0155** |
| | | 10x10 | 5+5 | 4/110 | 10 mm | - | **0232-0157** |

**AVERTISSEMENT DE SÉCURITÉ :** LORSQUE VOUS CHOISISSEZ DES ROUES PERSONNALISÉES, LES PNEUS UTILISÉS POUR VOTRE APPLICATION DOIVENT AVOIR UN INDICE DE CHARGE ET UN INDICE DE VITESSE SUPÉRIEURS OU ÉGAUX À CEUX DES PNEUS MONTÉS D'ORIGINE. CONSULTEZ LES PUBLICATIONS ET/OU LES SITES INTERNET DU FABRICANT POUR OBTENIR DES INFORMATIONS COMPLÈTES SUR LES ROUES.

Tous les produits avec une référence **MAGENTA GRAS** sont nouveaux en 2026.

## ROUES A5 (SUITE)

| MODÈLES | POSITION | TAILLE | DÉPORT | ENTRAXE | TAILLE D'ÉCROU DE ROUE | NOIR MAT | POLI |
|---|---|---|---|---|---|---|---|
| **POLARIS** | | | | | | | |
| 200 Phoenix 05-14, Trail Blazer 250/330 03-13 | Avant | 10x5 | 3+2 | 4/156 | 10 mm | **0232-0361** | **0232-0152** |
| | | 10x5 | 4+1 | 4/156 | 10 mm | **0232-0363** | **0232-0154** |
| 200 Sawtooth 06-07 | Arrière | 8x8 | 3+5 | 4/110 | 10 mm | **0232-0356** | **0232-0147** |
| | | 9x8 | 3+5 | 4/110 | 10 mm | **0232-0358** | **0232-0149** |
| | | 10x8 | 3+5 | 4/110 | 10 mm | **0232-0364** | **0232-0155** |
| | | 10x10 | 5+5 | 4/110 | 10 mm | - | **0232-0157** |
| Outlaw 450/525 S 08-12 | Avant | 10x5 | 3+2 | 4/156 | 10 mm | **0232-0361** | **0232-0152** |
| | | 10x5 | 4+1 | 4/156 | 10 mm | **0232-0363** | **0232-0154** |
| | Arrière | 8x8 | 3+5 | 4/110 | 10 mm | **0232-0356** | **0232-0147** |
| | | 9x8 | 3+5 | 4/110 | 10 mm | **0232-0358** | **0232-0149** |
| | | 10x8 | 3+5 | 4/110 | 10 mm | **0232-0364** | **0232-0155** |
| | | 10x10 | 5+5 | 4/110 | 10 mm | - | **0232-0157** |
| **SUZUKI** | | | | | | | |
| LT-F250 Ozark 250 02-14 | Arrière | 8x8 | 3+5 | 4/110 | 10 mm | **0232-0356** | **0232-0147** |
| | | 9x8 | 3+5 | 4/110 | 10 mm | **0232-0358** | **0232-0149** |
| | | 10x8 | 3+5 | 4/110 | 10 mm | **0232-0364** | - |
| LT-Z250/400 QuadSport Z, LT-R450 QuadRacer 03-16 | Avant | 10x5 | 3+2 | 4/144 | 10 mm | **0232-0360** | **0232-0151** |
| | | 10x5 | 4+1 | 4/144 | 10 mm | **0232-0362** | **0232-0153** |
| | Arrière | 8x8 | 3+5 | 4/110 | 10 mm | **0232-0356** | **0232-0147** |
| | | 9x8 | 3+5 | 4/110 | 10 mm | **0232-0358** | **0232-0149** |
| | | 10x8 | 3+5 | 4/110 | 10 mm | **0232-0364** | **0232-0155** |
| | | 10x10 | 5+5 | 4/110 | 10 mm | - | **0232-0157** |
| **YAMAHA** | | | | | | | |
| YFM250 Raptor 08-14, YFM350 Raptor 04-14, YFZ350 Banshee 91-06, YFZ450/R/X 04-21, YFM660/700R Raptor 01-21 | Avant | 10x5 | 3+2 | 4/156 | 10 mm | **0232-0361** | **0232-0152** |
| | | 10x5 | 4+1 | 4/156 | 10 mm | **0232-0363** | **0232-0154** |
| | Arrière | 8x8 | 3+5 | 4/115 | 10 mm | **0232-0357** | **0232-0148** |
| | | 9x8 | 3+5 | 4/115 | 10 mm | **0232-0359** | **0232-0150** |
| | | 10x8 | 3+5 | 4/115 | 10 mm | **0232-0365** | **0232-0156** |
| | | 10x10 | 5+5 | 4/115 | 10 mm | - | **0232-0158** |
| YFM350 Warrior 87-03 | Arrière | 8x8 | 3+5 | 4/115 | 10 mm | **0232-0357** | **0232-0148** |
| | | 9x8 | 3+5 | 4/115 | 10 mm | **0232-0359** | **0232-0150** |
| | | 10x8 | 3+5 | 4/115 | 10 mm | **0232-0365** | **0232-0156** |






## CHAMPION IN A BOX (C.I.A.B.) KIT DE ROUES

### POUR KTM/POLARIS

- Un kit de roues complet exclusivement pour la course choisi par des pilotes du monde entier
- Le kit comprend deux roues avant Rok-Out Ultimate 10x5 (4+1) 4/156 à rebord roulé, deux roues arrière G2 Ultimate 8x8 (3+5) 4/110 beadlock avec anneau grenaillé, des Mud Plugs pour tous les beadlocks, deux kits de plaques d'écrou 8" (3 plaques, 12 boulons et 6 rivets pop) et deux caches boue DWT noirs
- Les roues présentent une finition mate
- Comprend également un kit d'autocollants DWT et une casquette officielle DWT

| DESCRIPTION | RÉF. |
|---|---|
| Kit de roues Champion in a Box | **0232-0366** |



**0223-0097**

## ÉCROUS DE ROUE

- Vente par lots de 16

| DESCRIPTION | RÉF. |
|---|---|
| **10 MM x 1,25 MM** | |
| Bride ; chromés | **0223-0098** |
| Plats ; chromés | **0223-0099** |
| Gros diamètre ; noir | **0223-0096** |
| Gros diamètre ; chromés | **0223-0097** |

| DESCRIPTION | RÉF. |
|---|---|
| **12 MM x 1,25 MM** | |
| Gros diamètre ; noir | **0223-0102** |
| Gros diamètre ; chromés | **0223-0101** |
| **12 MM X 1,5 MM** | |
| Gros diamètre ; polis | **0223-0167** |

| DESCRIPTION | RÉF. |
|---|---|
| **3/8" - 24** | |
| Plats ; chromés | **0223-0105** |
| Gros diamètre ; noir | **0223-0104** |
| Gros diamètre ; chromés | **0223-0103** |

**AVERTISSEMENT DE SÉCURITÉ :** LORSQUE VOUS CHOISISSEZ DES ROUES PERSONNALISÉES, LES PNEUS UTILISÉS POUR VOTRE APPLICATION DOIVENT AVOIR UN INDICE DE CHARGE ET UN INDICE DE VITESSE SUPÉRIEURS OU ÉGAUX À CEUX DES PNEUS MONTÉS D'ORIGINE. CONSULTEZ LES PUBLICATIONS ET/OU LES SITES INTERNET DU FABRICANT POUR OBTENIR DES INFORMATIONS COMPLÈTES SUR LES ROUES.

Tous les produits avec une référence **MAGENTA GRAS** sont nouveaux en 2026.

## ROUE AMS EN ALUMINIUM FORMÉ

### ROUE EN ALUMINIUM FORMÉ AVEC BORD STANDARD



- Légères, durables et séduisantes
- Fabriquées en aluminium 6061-T6 0,190 gauge, avec traitement thermique pour une résistance optimale et fortement polies
- Manufacturées avec précision pour une épaisseur constante sur tout le profil de la roue ; extrêmement durables
- Légères (moins de masse en rotation) pour plus de puissance disponible et une prise de virage plus aisée et prévisible
- Idéales pour une utilisation sur terrain sablonneux, pour la compétition ou les loisirs
- Disponibles en taille 10x5
- Livraison dans un emballage individuel

### DIMENSIONS

| TAILLE | ENTRAXE | DÉPORT | BORD STANDARD - POLIE |
|---|---|---|---|
| 10x5 | 4/156 | 3+2 | **0232-0108** |

### APPLICATIONS

| MODÈLES | POSITION | TAILLE | ENTRAXE | DÉPORT | BORD STANDARD - POLIE | TAILLE D'ÉCROU DE ROUE |
|---|---|---|---|---|---|---|
| **KTM** | | | | | | |
| 450 XC/SX, 505 SX, 525 XC 08-10 | Avant | 10x5 | 4/156 | 3+2 | **0232-0108** | 10 mm |
| **POLARIS** | | | | | | |
| Outlaw 450/525 (axe droit) 08-10 | Avant | 10x5 | 4/156 | 3+2 | **0232-0108** | 10 mm |
| Predator 500 03 | Avant | 10x5 | 4/156 | 3+2 | **0232-0108** | 10 mm |
| Predator 500 03-07 | Avant | 10x5 | 4/156 | 3+2 | **0232-0108** | 10 mm |
| **YAMAHA** | | | | | | |
| YFM250 Raptor 08-15 | Avant | 10x5 | 4/156 | 3+2 | **0232-0108** | 10 mm |
| YFM350 Warrior 87-15 | Avant | 10x5 | 4/156 | 3+2 | **0232-0108** | 10 mm |
| YFM350 Raptor 04-14 | Avant | 10x5 | 4/156 | 3+2 | **0232-0108** | 10 mm |
| YFZ350 Banshee 87-88, 91-07 | Avant | 10x5 | 4/156 | 3+2 | **0232-0108** | 10 mm |
| YFZ450 04-17 | Avant | 10x5 | 4/156 | 3+2 | **0232-0108** | 10 mm |
| YFM660/700 Raptor 01-17 | Avant | 10x5 | 4/156 | 3+2 | **0232-0108** | 10 mm |

**0231-0001**



**0231-0004**





**0231-0009**



**0231-0010**

## ROUES DE RECHANGE EN ACIER

- Roues de rechange en acier d'usage général pour de nombreuses applications pour quad
- Roues haute qualité à des prix abordables
- Larges versions en cloche pour les modèles avec freins à tambour ou rotor de gros diamètre (voir note de bas de page)
- Finition en argent durable

| POINTURE | DÉPORT | ENTRAXE | RÉF. | TAILLE D'ÉCROU DE ROUE |
|---|---|---|---|---|
| 8x8,5 | 3,5+5 | 3/100 ou 4/100 | **0231-0001** | 10 mm |
| 9x9 | 3+6 | 4/110 | **0231-0004**[1] | 10 mm |
| 9x9 | 3+6 | 4/115 | **0231-0005**[1] | 10 mm |
| 10x5 | 3+2 | 4/110 | **0231-0008** | 10 mm |
| 10x5 | 2+3 | 4/110 | **0231-0009** | 10 mm |
| 10x5 | 2+3 | 4/144 | **0231-0010** | 10 mm |

| POINTURE | DÉPORT | ENTRAXE | RÉF. | TAILLE D'ÉCROU DE ROUE |
|---|---|---|---|---|
| 10x5 | 2+3 | 4/156 | **0231-0027**[2] | 10 mm |
| 10x8 | 3+5 | 4/110 | **0231-0015**[1] | 10 mm |
| 10x8 | 3+5 | 4/4 | **0231-0018**[1] | 10 mm |

[1] Large design en cloche.

[2] Pour Yamaha Banshee, Warrior, YFZ450, 660 Raptor (tous), Polaris Predator et Outlaw (tous).

**AVERTISSEMENT DE SÉCURITÉ :** LORSQUE VOUS CHOISISSEZ DES ROUES PERSONNALISÉES, LES PNEUS UTILISÉS POUR VOTRE APPLICATION DOIVENT AVOIR UN INDICE DE CHARGE ET UN INDICE DE VITESSE SUPÉRIEURS OU ÉGAUX À CEUX DES PNEUS MONTÉS D'ORIGINE. CONSULTEZ LES PUBLICATIONS ET/OU LES SITES INTERNET DU FABRICANT POUR OBTENIR DES INFORMATIONS COMPLÈTES SUR LES ROUES.

Tous les produits avec une référence **MAGENTA GRAS** sont nouveaux en 2026.







## MOYEUX DE ROUE

- Pièces destinées à remplacer directement le moyeu d'origine
- À substituer aux moyeux déformés ou endommagés
- Kit de goujons vendu à part

| MODÈLES | AVANT - RÉF. | ARRIÈRE - RÉF |
|---|---|---|
| **CAN-AM** | | |
| Outlander 450 (tous) 16-21 | **0213-1233** | **0213-1233** |
| Outlander 500 (tous) 13-15 | **0213-1233** | **0213-1233** |
| Outlander 570 (tous) 16-21 | **0213-1233** | **0213-1233** |
| Renegade 570 16-21 | **0213-1233** | **0213-1233** |
| Outlander 650 (tous) 13-21 | **0213-1233** | **0213-1233** |
| Commander 800/1000 11-15 | **0213-1232** | **0213-1232** |
| Commander 800/1000 16-17 | **0213-1232** | - |
| Commander 800/1000 (tous) 18-20 | **0213-1233** | - |
| Commander MAX 800/1000 14-15 | **0213-1233** | **0213-1233** |
| Commander MAX 800/1000 16-17 | **0213-1233** | - |
| Outlander 800 (tous) 12-15 | **0213-1233** | **0213-1233** |
| Outlander 850 (tous) 16-21 | **0213-1233** | **0213-1233** |
| Renegade 850 16-21 | **0213-1233** | **0213-1233** |
| Maverick 1000 (tous) 14 | **0213-1233** | **0213-1233** |
| Maverick 1000 X mr/X xc/MAX X rs DPS 15 | **0213-1233** | **0213-1233** |
| Maverick 1000 X ds DPS/X rs DPS/MAX X rs DPS 15 | **0213-1233** | - |
| Maverick 1000 (tous, sauf X3) 16-18 | **0213-1233** | - |
| Outlander 1000 (tous) 12-21 | **0213-1233** | **0213-1233** |
| Renegade 1000 16-21 | **0213-1233** | **0213-1233** |
| **HONDA** | | |
| TRX250X/EX 01-20 | - | **0213-1234** |
| TRX400X/EX 02-14 | - | **0213-1234** |
| TRX450R/ER (tous) 04-08 | - | **0213-1234** |
| TRX450R/ER (modèles A uniquement) 09 | - | **0213-1234** |
| **POLARIS** | | |
| Ranger EV 10-22 | - | **0213-1228** |
| Ranger EV Full-Size 23-24 | - | **0213-1222** |
| ACE 325 14-16 | - | **0213-1228** |
| Ranger ETX 15-16 | - | **0213-1228** |
| Sportsman ETX 15 | - | **0213-1228** |
| Hawkeye 400 11-14 | - | **0213-1228** |
| Ranger 400 10-14 | - | **0213-1228** |
| Sportsman 400 H.O. 11-14 | - | **0213-1228** |
| Sportsman 450 07 | - | **0213-1228** |
| Sportsman 450 H.O. 16-24 | - | **0213-1228** |
| ACE 500 17-19 | - | **0213-1228** |
| Ranger 500 (tous) 06-08 | - | **0213-1228** |
| Ranger 500 (tous) 09-10 | **0213-1226** | **0213-1228** |
| Ranger 500 (tous) 11-13 | - | **0213-1228** |

| MODÈLES | AVANT - RÉF. | ARRIÈRE - RÉF |
|---|---|---|
| **POLARIS (SUITE)** | | |
| Ranger 500 17-22 | - | **0213-1228** |
| Sportsman 500 (tous) 07-13 | - | **0213-1228** |
| ACE 570 15-16 | - | **0213-1228** |
| ACE 570 17-19 | **0213-1226** | **0213-1228** |
| Ranger 570 Mid-Size (sauf Crew) 14-22 | - | **0213-1228** |
| Ranger 570 Mid-Size Crew 14-22 | - | - |
| Ranger XP 570 Full-Size (tous) 15-16 | - | **0213-1222** |
| Ranger XP 570 Full-Size (tous) 17-23 | - | **0213-1228** |
| RZR 570 12-13 | **0213-1229** | **0213-1228** |
| RZR 570 14-19 | **0213-1226** | - |
| Sportsman 570 (tous) 14-24 | - | **0213-1228** |
| Ranger 700 (tous) 06-08 | - | **0213-1228** |
| Ranger 700 09 | **0213-1226** | **0213-1228** |
| Ranger 700 Crew/6x6 09 | - | **0213-1228** |
| Sportsman 700 07 | - | **0213-1228** |
| Ranger 800 Mid-Size 13-14 | - | **0213-1228** |
| Ranger 800 (tous, sauf Mid-Size) 10-16 | **0213-1226** | **0213-1228** |
| RZR 800 (tous) 08-09 | - | **0213-1228** |
| RZR 800 (tous, sauf 4 places) 10-14 | **0213-1229** | **0213-1228** |
| RZR-4 800 (4 places uniquement) 10-14 | **0213-1226** | **0213-1228** |
| Sportsman 800 (tous) 07-14 | - | **0213-1228** |
| ACE 900 17-18 | **0213-1226** | - |
| Ranger XP 900 (tous) 13-19 | - | **0213-1222** |
| Ranger 900 Diesel (tous) 12-14 | **0213-1226** | **0213-1228** |
| RZR 900 (tous) 11-14 | **0213-1226** | - |
| RZR 900 (tous) 15-24 | **0213-1225** | **0213-1225** |
| General 1000 (tous) 16-24 | **0213-1225** | **0213-1225** |
| Ranger XP 1000 (tous) 17-24 | - | **0213-1222** |
| RZR XP Turbo (tous) 16-17 | **0213-1223** | **0213-1223** |
| RZR Turbo S (tous) 19-21 | **0213-1223** | **0213-1223** |
| RZR XP 1000 (tous) 14-23 | **0213-1223** | **0213-1223** |
| RZR 1000 S (60") 16-24 | **0213-1225** | **0213-1225** |
| RZR RS1 18-22 | **0213-1223** | **0213-1223** |
| Scrambler 1000 S (55") 20-24 | **0213-1225** | **0213-1225** |
| Sportsman 1000 S (55") 20-24 | **0213-1225** | **0213-1225** |
| Ranger 1000 Diesel (tous) 15-18 | - | **0213-1222** |
| Ranger HST 14-17 | - | **0213-1222** |
| RZR Pro-XP (tous) 20-24 | **0213-1230** | **0213-1230** |



## ROULEMENT DE MOYEU DE ROUE

- Remplace simultanément les roulements de roue, le moyeu et les goujons de roue usés ou endommagés
- Remplacement direct de l'ensemble de moyeu monobloc OEM
- Comprend tous les roulements et joints nécessaires
- Les roulements premium haute vitesse présentent des joints double lèvre à faible friction des deux côtés afin de repousser de façon optimale l'eau et la saleté et de mieux retenir la graisse
- La graisse ultra efficace contient des agents antirouille pour les applications les plus exigeantes
- Les joints spy de roue sont spécialement conçus pour empêcher l'eau et la saleté d'entrer
- Le diamètre extérieur revêtu de caoutchouc assure une étanchéité optimale au niveau du moyeu
- Vente à l'unité

| MODÈLES | AVANT - RÉF. | ARRIÈRE - RÉF. |
|---|---|---|
| **POLARIS** | | |
| RZR Pro S/4 25 | **0215-1659** | **0215-1659** |
| RZR Turbo R/4 22-24 | **0215-1659** | **0215-1659** |
| Xpedition 1000/ADV 5 24-25 | - | **0215-1659** |

| MODÈLES | AVANT - RÉF. | ARRIÈRE - RÉF. |
|---|---|---|
| **POLARIS (SUITE)** | | |
| Ranger 1500 XD/Crew 24-25 | - | **0215-1659** |
| RZR PRO R/4 22-25 | **0215-1659** | **0215-1659** |

Tous les produits avec une référence **MAGENTA GRAS** sont nouveaux en 2026.

MOOSE OFFROAD

## ENTRETOISES DE ROUE ALUMINIUM




- Augmentent la stabilité des roues en les écartant de 25 mm, 38 mm, 51 mm ou 64 mm (1″, 1 1/2″, 2″ ou 2 1/2″)
- Évitent que les roues frottent contre les amortisseurs, les sabres et le système d'échappement
- Vente par lots de deux

### 25 MM (1″)

| ENTRAXE | RÉF. |
|---|---|
| 4/110 (10 mm x 1,25 goujon) | 0222-0574 |
| 4/115 (10 mm x 1,25 goujon) | 0222-0575 |

| ENTRAXE | RÉF. |
|---|---|
| 4/137 (12 mm x 1,25 goujon) | 0222-0576 |
| 4/156 (12 mm x 1,25 goujon) | 0222-0577 |

### ADAPTATEURS DE ROUE DE 1 1/4″

| DESCRIPTION | RÉF. |
|---|---|
| 4/156 à 5/4,5″ | 0222-0721 |
| 5/4,5″ à 4/156″ | 0222-0722 |

### 38 MM (1 1/2″)

| ENTRAXE | RÉF. |
|---|---|
| 4/110 (goujon 10 mm)[6] | 0222-0504 |
| 4/110 (goujon 12 mm x 1,25)[2] | 0222-0505 |
| 4/110 (goujon 12 mm x 1,50)[4] | 0222-0506 |
| 4/115 (goujon 10 mm) | 0222-0507 |
| 4/137 (goujon 10 mm) | 0222-0508 |
| 4/137 (goujon 12 mm x 1,25)[3] | 0222-0509 |
| 4/156 (3/8″ goujon) | 0222-0512 |
| 4/156 (goujon 12 mm x 1,50)[1] | 0222-0511 |
| 4/156 (goujon 12 mm x 1,25)[5] | 0222-0510 |
| 5/4,5 (12 mm x 1,50 goujon) | 0222-0723 |

1 Ranger 900 XP.
2 Viking.
3 Teryx/MULE.
4 Pioneer/Big Red.
5 MULE PRO-FXT 820/1000.
6 Pas pour les modèles KVF750i Brute Force 08 et ultérieurs.

### 51 MM (2″)

| ENTRAXE | RÉF. |
|---|---|
| 4/110 (goujon 10 mm)[6] | 0222-0513 |
| 4/110 (goujon 12 mm x 1,25)[2] | 0222-0514 |
| 4/110 (goujon 12 mm x 1,50)[4] | 0222-0515 |
| 4/115 (goujon 10 mm) | 0222-0516 |
| 4/136 (12 mm x 1,50 goujon) | 0223-0184 |
| 4/137 (goujon 10 mm) | 0222-0517 |
| 4/137 (goujon 12 mm x 1,25)[3] | 0222-0518 |
| 4/156 (3/8″ goujon) | 0222-0521 |
| 4/156 (goujon 12 mm x 1,50)[1] | 0222-0520 |
| 4/156 (goujon 12 mm x 1,25)[5] | 0222-0519 |
| 5/4,5 (12 mm x 1,50 goujon) | 0222-0724 |

1 Ranger 900 XP.
2 Viking.
3 Teryx/MULE.
4 Pioneer/Big Red.
5 MULE PRO-FXT 820/1000.
6 Pas pour les modèles KVF750i Brute Force 08 et ultérieurs.

### 64 MM (2 1/2″)

| ENTRAXE | RÉF. |
|---|---|
| 4/110 (goujon 10 mm)[5] | 0222-0522 |
| 4/110 (goujon 12 mm x 1,25)[2] | 0222-0523 |
| 4/110 (goujon 12 mm x 1,50)[4] | 0222-0524 |
| 4/115 (goujon 10 mm) | 0222-0525 |
| 4/137 (goujon 10 mm) | 0222-0526 |
| 4/137 (goujon 12 mm x 1,25)[3] | 0222-0527 |
| 4/156 (3/8″ goujon) | 0222-0530 |
| 4/156 (goujon 12 mm x 1,50)[1] | 0222-0529 |

1 Ranger 900 XP.
2 Viking.
3 Teryx/MULE.
4 Pioneer/Big Red.
5 Pas pour les modèles KVF750i Brute Force 08 et ultérieurs.

EPI PERFORMANCE

## ENTRETOISES DE ROUE




- Fabriqué avec précision en aluminium léger et de haute qualité
- Améliore la stabilité et offre un jeu supplémentaire
- Goujons de roue et écrous inclus
- Vente par lots de deux

| ENTRAXE | TAILLE DE GOUJON | RÉF. |
|---|---|---|
| **25,4 MM (1")** | | |
| 4/110 | 10 mm x 1,25 | 0222-0594 |
| 4/137 | 10 mm x 1,25 | 0222-0599 |
| 4/156 | 3/8"-24 | 0222-0604 |
| 4/156 | 12 mm x 1,5 | 0222-0609 |

| ENTRAXE | TAILLE DE GOUJON | RÉF. |
|---|---|---|
| **38 MM (1,5")** | | |
| 4/110 | 10 mm x 1,25 | 0222-0595 |
| 4/137 | 10 mm x 1,25 | 0222-0600 |
| 4/156 | 3/8"-24 | 0222-0605 |
| 4/156 | 10 mm x 1,25 | 0222-0607 |
| 4/156 | 12 mm x 1,25 | 0222-0612 |
| 4/156 | 12 mm x 1,5 | 0222-0610 |

| ENTRAXE | TAILLE DE GOUJON | RÉF. |
|---|---|---|
| **51 MM (2")** | | |
| 4/110 | 10 mm x 1,25 | 0222-0596 |
| 4/137 | 10 mm x 1,25 | 0222-0601 |
| 4/137 | 12 mm x 1,5 | 0222-0603 |
| 4/156 | 10 mm x 1,25 | 0222-0608 |
| 4/156 | 12 mm x 1,25 | 0222-0613 |
| 4/156 | 12 mm x 1,5 | 0222-0611 |

HIGHLIFTER

## WIDE TRACS

### ENTRETOISES DE ROUE DE QUAD




- Accroît la stabilité en sortant légèrement les roues des moyeux et des amortisseurs
- Permet l'utilisation de pneus aftermarket plus grands sans frotter contre les amortisseurs, les struts et/ou le pot d'échappement
- Entretoises en aluminium 6061 taillé dans la masse de qualité aéronautique ; largeurs de 25,4 mm, 38 mm, 51 mm et 63,5 mm (1″, 1 1/2″, 2″ et 2 1/2″) disponibles
- Vente par lots de deux

**REMARQUE : Le retrait des goujons d'origine est inutile , les extensions de goujons ne sont pas utilisées. Wide Tracs boulonné sur les goujons d'origine ; la roue est ensuite boulonnée sur un goujon de grade 8 Wide Trac (inclus). Les entretoises sont comparables à des adaptateurs de roue de qualité automobile ; le design est le plus résistant existant pour des quads.**

### 25,4 MM (1″)

| ENTRAXE | TAILLE DE GOUJON | RÉF. |
|---|---|---|
| 4/110 | 10 mm x 1,25 | WT41101 |
| 4/136 | 10 mm x 1,25 | WT41371 |
| 4/156 | 3/8"-24 | WT41561 |
| 4/156 | 10 mm x 1,25 | 0222-0150 |
| 4/156 | 12 mm x 1,50 | 0222-0406 |

### 51 MM (2″)

| ENTRAXE | TAILLE DE GOUJON | RÉF. |
|---|---|---|
| 4/110 | 10 mm x 1,25 | 0222-0440 |
| 4/115 | 10 mm x 1,25 | 0222-0441 |
| 4/136 | 10 mm x 1,25 | 0222-0445 |
| 4/156 | 10 mm x 1,25 | 0222-0450 |
| 4/156 | 12 mm x 1,50 | 0222-0447 |

### 38 MM (1 1/2″)

| ENTRAXE | TAILLE DE GOUJON | RÉF. |
|---|---|---|
| 4/110 | 10 mm x 1,25 | WT411015 |
| 4/136 | 10 mm x 1,25 | WT413715 |
| 4/136 | 12 mm x 1,25 | 0222-0443 |
| 4/144 | 10 mm x 1,25 | WT4144S |
| 4/156 | 3/8"-24 | WT415615 |
| 4/156 | 10 mm x 1,25 | WT4156S |
| 4/156 | 12 mm x 1,50 | 0222-0407 |

### 63,5 MM (2 1/2″)

| ENTRAXE | TAILLE DE GOUJON | RÉF. |
|---|---|---|
| 4/110 | 10 mm x 1,25 | 0222-0148 |
| 4/156 | 3/8"-24 | 0222-0149 |
| 4/156 | 12 mm x 1,50 | 0222-0448 |

Tous les produits avec une référence **MAGENTA GRAS** sont nouveaux en 2026.



0213-0767



0213-0781

## KITS GOUJONS ET ÉCROUS DE ROUE

- Le kit comprend les composants pour reconditionner une roue
- Il renferme des goujons de roue, des écrous, des rondelles et diverses autres pièces

| MODÈLES | AVANT - RÉF. | ARRIÈRE - RÉF. |
|---|---|---|
| **ARCTIC CAT** | | |
| 50 Y-6 04-06 | **0213-0848** | **0213-0848** |
| 90 2 temps/4 temps 02-05 | **0213-0848** | **0213-0848** |
| 150 Utility 09-19 | - | **0213-0755** |
| 250 2x4 99-00 | **0213-0848** | **0213-0848** |
| 250 2x4/4x4 01-02 | **0213-1257** | **0213-1257** |
| 250 2x4 03 | - | **0213-0784** |
| 250 2x4 04-05 | **0213-0784** | **0213-0784** |
| 250 2x4 06-09 | **0213-0755** | **0213-0755** |
| 250 4x4 03-05 | **0213-0784** | **0213-0784** |
| DVX250 06-08 | **0213-0755** | **0213-0755** |
| 300 2x4 98-00 | **0213-0848** | **0213-0848** |
| 300 2x4/4x4 01-02 | **0213-1257** | **0213-1257** |
| 300 2x4 03-04 | **0213-0784** | **0213-0784** |
| 300 2x4 10-16 | **0213-0755** | **0213-0755** |
| 300 4x4 98-00 | **0213-0848** | **0213-0848** |
| 300 4x4 03-05 | **0213-0784** | **0213-0784** |
| DVX300 09-15 | **0213-0755** | **0213-0755** |
| Alterra 300 17-24 | **0213-0755** | **0213-0755** |
| 350 CR 12 | **0213-0784** | **0213-0784** |
| 350 Utility 4x4 11 | **0213-0784** | **0213-0784** |
| 366 FIS avec AT 08-10 | **0213-0784** | **0213-0784** |
| 366 SE FIS avec AT 11 | **0213-0784** | **0213-0784** |
| 375 2x4 avec AT 02 | **0213-1257** | **0213-1257** |
| 375 4x4 avec AT 02 | **0213-1257** | **0213-1257** |
| 400 2x4/4x4 98-00 | **0213-0848** | **0213-0848** |
| 400 2x4 01 | **0213-1257** | - |
| 400 4x4 14-15 | **0213-0784** | **0213-0784** |
| 400 4x4 avec AT/MX 03-04 | **0213-0784** | - |
| 400 4x4 avec MT 01 | **0213-1257** | **0213-1257** |
| 400 4x4 avec MT 02 | **0213-1257** | - |
| DVX400 04-05 | **0213-0750** | **0213-0752** |
| DVX400 06 | **0213-0750** | - |
| 400 FIS 2x4 avec AT/MT 03 | - | **0213-0784** |
| 400 FIS 2x4 avec AT/MT 04 | **0213-0784** | **0213-0784** |
| 400 FIS 4x4 TRV 06-14 | **0213-0784** | **0213-0784** |
| 400 FIS 4x4 avec AT 03-14 | **0213-0784** | **0213-0784** |
| 400 FIS 4x4 avec AT LTD 07 | **0213-0785** | **0213-0785** |
| 400 FIS 4x4 avec MT 02-08 | **0213-0784** | **0213-0784** |
| 400 TBX 4x4 04-06 | **0213-0784** | **0213-0784** |
| 400 VP 4x4 avec AT/MT 05-06 | **0213-0784** | **0213-0784** |
| Alterra 400 16-17 | **0213-0784** | **0213-0784** |
| 425 4x4 11, 13-15 | **0213-0784** | **0213-0784** |
| 450 H1 10 | **0213-0784** | **0213-0784** |
| 450i GT EFI 12 | **0213-0785** | **0213-0785** |
| 450i TRV EFI 11-12 | **0213-0784** | **0213-0784** |
| 450i TRV GT EFI 12 | **0213-0785** | **0213-0785** |
| Alterra 450 16-24 | **0213-0784** | **0213-0784** |
| 454 2x4/4x4 96-98 | **0213-0848** | **0213-0848** |
| 500 4x4 98-99 | **0213-0848** | **0213-0848** |
| 500 4x4 avec AT 00-02 | **0213-1257** | - |
| 500 4x4 avec MT 00 | **0213-0848** | **0213-0848** |
| 500 4x4 avec MT 01 | **0213-1257** | - |
| 500 EFI 4x4 avec AT 13-17 | **0213-0784** | **0213-0784** |
| 500 FIS 4x4 avec AT 02-03 | **0213-0784** | - |
| 500 FIS 4x4 avec AT/MT 04-09 | **0213-0784** | **0213-0784** |
| 500 FIS 4x4 avec MT 03 | **0213-0784** | - |
| 500 FIS TBX 4x4 02 | **0213-1257** | **0213-1257** |

| MODÈLES | AVANT - RÉF. | ARRIÈRE - RÉF. |
|---|---|---|
| **ARCTIC CAT (SUITE)** | | |
| 500 FIS TBX 4x4 03-06 | **0213-0784** | **0213-0784** |
| 500 FIS TRV 4x4 03-08 | **0213-0784** | **0213-0784** |
| 500 TRV 13-15 | **0213-0784** | **0213-0784** |
| 500 XR 15 | **0213-0784** | **0213-0784** |
| 500 XT EFI 13 | **0213-0785** | **0213-0785** |
| Alterra 500 17-18 | **0213-0784** | **0213-0784** |
| Alterra 500 XT 16 | **0213-0851** | **0213-0851** |
| Alterra TRV 500 17 | **0213-0784** | **0213-0784** |
| Prowler 500 HDX 14-15 | **0213-0784** | **0213-0784** |
| Prowler 500 HDX LTD 14 | **0213-0785** | **0213-0785** |
| Prowler 500 HDX XT 14-17 | **0213-0785** | **0213-0785** |
| 550 EFI 4x4 12-14 | **0213-0784** | **0213-0784** |
| 550 GT EFI 4x4 12 | **0213-0785** | **0213-0785** |
| 550 H1 FIS 4x4 09-11 | **0213-0784** | **0213-0784** |
| 550 H1 FIS 4x4 LTD 09 | **0213-0785** | **0213-0785** |
| 550 LTD EFI 12-14 | **0213-0785** | **0213-0785** |
| 550 TRV 4x4 avec AT 09-11 | **0213-0784** | **0213-0784** |
| 550 TRV Cruiser 12 | **0213-0785** | **0213-0785** |
| 550 TRV GT 11-12 | **0213-0785** | **0213-0785** |
| 550 TRV LTD 09-15 | **0213-0785** | **0213-0785** |
| 550 TRV XT 13-15 | **0213-0785** | **0213-0785** |
| 550 XR 15 | **0213-0784** | **0213-0784** |
| 550 XR LTD/XT 15 | **0213-0851** | **0213-0851** |
| 550 XT EFI 4x4 13-14 | **0213-0785** | **0213-0785** |
| Alterra 550 16 | **0213-0784** | **0213-0784** |
| Alterra 550 XT 16 | **0213-0851** | **0213-0851** |
| Alterra TRV 550 XT EPS 17 | **0213-0851** | **0213-0851** |
| Prowler 550 09 | **0213-0784** | **0213-0784** |
| Prowler 550 XT 10-15 | **0213-0785** | **0213-0785** |
| Alterra 570 19-20 | **0213-0784** | **0213-0784** |
| Alterra 570 EPS/XT 19 | **0213-0784** | **0213-0784** |
| Alterra 570 EPS 20-21 | **0213-0851** | **0213-0851** |
| Alterra 600 EPS 22-24 | **0213-0784** | **0213-0784** |
| 650 4x4 H1 07-11 | **0213-0784** | **0213-0784** |
| 650 4x4 avec AT V2 04-06 | **0213-0784** | **0213-0784** |
| 650 H1 LTD 06-07 | **0213-0785** | **0213-0785** |
| 650 H1 Mud Pro 10-11 | **0213-0784** | **0213-0784** |
| 650 H1 TBX 07-09 | **0213-0784** | **0213-0784** |
| 650 TRV 07-09 | **0213-0784** | **0213-0784** |
| 650 TRV LTD 07 | **0213-0785** | **0213-0785** |
| 650i 4x4 12 | **0213-0784** | **0213-0784** |
| Prowler 650 07-08 | **0213-0784** | **0213-0784** |
| Prowler 650 XT 06-09 | **0213-0785** | **0213-0785** |
| 700 Diesel 07-15 | **0213-0784** | **0213-0784** |
| 700 EFI 07-14 | **0213-0784** | **0213-0784** |
| 700 EFI H1 08 | **0213-0785** | **0213-0785** |
| 700 EFI H1 09 | **0213-0784** | **0213-0784** |
| 700 EFI H1 LTD 09 | **0213-0785** | **0213-0785** |
| 700 EFI H1 Mud Pro 09-11 | **0213-0785** | **0213-0785** |
| 700 GT EFI 12 | **0213-0785** | **0213-0785** |
| 700 LTD 06-13 | **0213-0785** | **0213-0785** |
| 700 Mud Pro/LTD 12-16 | **0213-0785** | **0213-0785** |
| 700 Mud Pro LTD 17 | **0213-0851** | **0213-0851** |
| 700 TBX 10, 14-17 | **0213-0784** | **0213-0784** |
| 700 TBX 13 | **0213-0785** | **0213-0785** |
| 700 TBX GT 12 | **0213-0785** | **0213-0785** |
| 700 TBX LTD 11 | **0213-0785** | **0213-0785** |

**Suite de la section KITS GOUJONS ET ÉCROUS DE ROUE page suivante.**

Tous les produits avec une référence **MAGENTA GRAS** sont nouveaux en 2026.

## KITS GOUJONS ET ÉCROUS DE ROUE (SUITE)

| MODÈLES | AVANT - RÉF. | ARRIÈRE - RÉF. |
|---|---|---|
| **ARCTIC CAT (SUITE)** | | |
| 700 TBX SE 16 | **0213-0851** | **0213-0851** |
| 700 TRV/Cruiser 08-12 | **0213-0785** | **0213-0785** |
| 700 TRV GT 11-12 | **0213-0785** | **0213-0785** |
| 700 TRV LTD/XT 13-15 | **0213-0785** | **0213-0785** |
| 700 TRV SE 16 | **0213-0851** | **0213-0851** |
| 700 XR 15 | **0213-0784** | **0213-0784** |
| 700 XR LTD 15 | **0213-0851** | **0213-0851** |
| 700 XR XT 15 | **0213-0851** | **0213-0851** |
| 700 XT 13-14 | **0213-0785** | **0213-0785** |
| Alterra 700 16-20 | **0213-0784** | **0213-0784** |
| Alterra 700 21 | **0213-0851** | **0213-0851** |
| Alterra 700 Mud Pro LTD 18-19 | **0213-0851** | **0213-0851** |
| Alterra 700 TBX 17-20 | **0213-0784** | **0213-0784** |
| Alterra 700 VLX/EPS 17-18 | **0213-0784** | **0213-0784** |
| Alterra 700 XT/EPS 16-20 | **0213-0851** | **0213-0851** |
| Alterra TRV 700 XT EPS 17-22 | **0213-0851** | **0213-0851** |
| Prowler 700 HDX 11-14 | **0213-0785** | **0213-0785** |
| Prowler 700 HDX XT/SE 15-17 | **0213-0785** | **0213-0785** |
| Prowler 700 XT/XTX 08-17 | **0213-0785** | **0213-0785** |
| Wildcat Sport 15-16 | **0213-0784** | **0213-0784** |
| Wildcat Sport LTD/SE/XT 15-19 | **0213-0851** | **0213-0851** |
| Wildcat Trail 14-17, 19 | **0213-0784** | **0213-0784** |
| Wildcat Trail 18 | **0213-0851** | **0213-0851** |
| Wildcat Trail LTD 15-17 | **0213-0785** | **0213-0785** |
| Wildcat Trail LTD 18-20 | **0213-0851** | **0213-0851** |
| Wildcat Trail SE 16-17 | **0213-0851** | **0213-0851** |
| Wildcat Trail XT 14-15 | **0213-0785** | **0213-0785** |
| Wildcat Trail XT 16-20 | **0213-0851** | **0213-0851** |
| Wildcat 4X LTD 18 | **0213-0851** | **0213-0851** |
| Wildcat X EPS 18 | **0213-0851** | **0213-0851** |
| 1000 H2 LTD 11 | **0213-0785** | **0213-0785** |
| 1000 H2 Mud Pro 10-11 | **0213-0785** | **0213-0785** |
| 1000 H2 Thundercat 08-10 | **0213-0785** | **0213-0785** |
| 1000 Mud Pro LTD 12-15 | **0213-0785** | **0213-0785** |
| 1000 Mud Pro LTD 16-17 | **0213-0851** | **0213-0851** |
| 1000 TRV (tous) 09-17 | **0213-0785** | **0213-0785** |
| 1000i GT 12 | **0213-0785** | **0213-0785** |
| Alterra TRV 1000 XT 17 | **0213-0851** | **0213-0851** |
| Prowler 1000 XT/XRZ/H2 09-17 | **0213-0785** | **0213-0785** |
| Wildcat 1000 dernière construction 13-15 | **0213-0785** | **0213-0785** |
| Wildcat 4/LTD 13-14 | **0213-0785** | **0213-0785** |
| Wildcat 4X 14-16 | **0213-0785** | **0213-0785** |
| Wildcat 4X LTD 14-15 | **0213-0851** | **0213-0851** |
| Wildcat GT 12-13 | **0213-0785** | **0213-0785** |
| Wildcat LTD 13-14 | **0213-0785** | **0213-0785** |
| Wildcat X 13-16 | **0213-0785** | **0213-0785** |
| Wildcat X LTD 14-16 | **0213-0851** | **0213-0851** |
| Wildcat X SE 16 | **0213-0851** | **0213-0851** |
| **CAN-AM** | | |
| DS50 02-06 | **0213-0848** | **0213-0848** |
| Quest 50 03 | **0213-0848** | **0213-0848** |
| DS90 2 temps/4 temps 02-07 | **0213-0848** | **0213-0848** |
| Quest 90 4 temps 03 | **0213-0848** | **0213-0848** |
| Outlander 330/4x404-05 | **0213-0763** | **0213-0763** |
| Outlander 400 03-04 | **0213-0763** | **0213-0763** |
| Outlander 400 STD 2x4/4x4 05-15 | **0213-0763** | **0213-0763** |
| Outlander 400 XT 4x4 04-05, 07 | **0213-0763** | **0213-0763** |
| Outlander 400 XT 4x4 06, 09-14 | **0213-0763** | **0213-0764** |
| Outlander 400 XT 4x4 08 | **0213-0764** | - |
| Outlander MAX 400 STD 4x4 05-15 | **0213-0763** | **0213-0763** |
| Outlander MAX 400 XT 4x4 06 | **0213-0763** | **0213-0763** |
| Outlander MAX 400 XT 4x4 07-14 | **0213-0764** | **0213-0764** |
| Outlander MAX 400 XT 4x4 15 | **0213-0763** | **0213-0763** |
| Outlander 450 6x6 19 | **0213-0766** | **0213-0766** |
| Outlander DPS 450 EFI 16-17 | **0213-0867** | **0213-0867** |
| Outlander DPS 450 EFI 20 | **0213-0766** | **0213-0766** |
| Outlander DPS 450 EFI 21 | **0213-0765** | **0213-0765** |
| Outlander DPS 450 EFI 22 | **0213-1271** | **0213-1271** |
| Outlander DPS 450 EFI 23 | **0213-1268** | **0213-1268** |
| Outlander L/MAX 450 EFI 15-16 | **0213-0765** | **0213-0765** |
| Outlander MAX 450 6x6 19-21 | **0213-0766** | **0213-0766** |
| Outlander MAX 450 6x6/DOS 22-24 | **0213-1268** | **0213-1268** |
| Outlander MAX 450 EFI 17 | **0213-0765** | **0213-0765** |

| MODÈLES | AVANT - RÉF. | ARRIÈRE - RÉF. |
|---|---|---|
| **CAN-AM (SUITE)** | | |
| Outlander MAX DPS 450 EFI 16-18 | **0213-0867** | **0213-0867** |
| Outlander MAX DPS 450 EFI 20 | **0213-0766** | **0213-0766** |
| Outlander MAX DPS 450 EFI 21 | **0213-0765** | **0213-0765** |
| Outlander MAX DPS 450 EFI 22 | **0213-1271** | **0213-1271** |
| Outlander MAX DPS 450 EFI 23 | **0213-1268** | **0213-1268** |
| Outlander MAX STD 450 EFI 18-21 | **0213-0765** | **0213-0765** |
| Outlander MAX STD 450 EFI 22-23 | **0213-1271** | **0213-1271** |
| Outlander STD 450 EFI 17-21 | **0213-0765** | **0213-0765** |
| Outlander STD 450 EFI 22-23 | **0213-1271** | **0213-1271** |
| Defender 500/DPS 17-21 | **0213-0763** | **0213-0763** |
| Defender 500 DPS 17-19 | **0213-0764** | **0213-0764** |
| Outlander 500 2x4/4x4 23-24 | **0213-1271** | **0213-1271** |
| Outlander 500 DPS 23-24 | **0213-1271** | **0213-1271** |
| Outlander 500 LTD 4x4 10 | **0213-0764** | **0213-0764** |
| Outlander 500 PRO 23-24 | **0213-1271** | **0213-1271** |
| Outlander 500 PRO XU 23-24 | **0213-1268** | **0213-1268** |
| Outlander 500 STD 4x4 07-08 | **0213-0763** | **0213-0763** |
| Outlander 500 STD 4x4 09 | **0213-0764** | **0213-0763** |
| Outlander 500 STD 4x4 10-12 | **0213-0764** | **0213-0764** |
| Outlander 500 STD 4x4 13 | **0213-0765** | **0213-0765** |
| Outlander 500 STD 4x4 14-15 | **0213-0867** | **0213-0867** |
| Outlander 500 XT 4x4 07-12 | **0213-0764** | **0213-0764** |
| Outlander 500 XT 4x4 13-14 | **0213-0766** | **0213-0766** |
| Outlander L/MAX 500 EFI 15 | **0213-0765** | **0213-0765** |
| Outlander MAX 500 DPS 23-24 | **0213-1271** | **0213-1271** |
| Outlander MAX 500 EFI 15 | **0213-0867** | **0213-0867** |
| Outlander MAX 500 STD 4x4 07-09 | **0213-0763** | **0213-0763** |
| Outlander MAX 500 STD 4x4 10-12 | **0213-0764** | **0213-0764** |
| Outlander MAX 500 STD 4x4 13-14 | **0213-0765** | **0213-0765** |
| Outlander MAX 500 XT 4x4 07-12 | **0213-0764** | **0213-0764** |
| Outlander MAX 500 XT 4x4 13-15 | **0213-0766** | **0213-0766** |
| Renegade 500 08-12 | **0213-0764** | **0213-0764** |
| Renegade 500 13-15 | **0213-0766** | **0213-0766** |
| Traxter 500 02 | **0213-0763** | - |
| Traxter/MAX 500/Auto CVT 04-05 | **0213-0763** | **0213-0763** |
| Traxter MAX XT 500 04-05 | **0213-0763** | - |
| Outlander 570 EFI Hunter Edition 20 | **0213-1268** | **0213-1268** |
| Outlander 570 DPS EFI 16-17 | **0213-0867** | **0213-0867** |
| Outlander 570 DPS EFI 18-20 | **0213-0766** | **0213-0766** |
| Outlander 570 DPS EFI 21 | **0213-0765** | **0213-0766** |
| Outlander 570 DPS EFI 22 | **0213-1271** | **0213-1271** |
| Outlander 570 DPS EFI 23 | **0213-1268** | **0213-1268** |
| Outlander L 570 EFI 16 | **0213-0765** | **0213-0765** |
| Outlander L MAX 570 EFI 16 | **0213-0766** | **0213-0766** |
| Outlander LE 570 EFI 16 | **0213-0766** | **0213-0766** |
| Outlander MAX 570 EFI 16-17 | **0213-0765** | **0213-0765** |
| Outlander MAX 570 DPS EFI 16 | **0213-0867** | **0213-0867** |
| Outlander MAX 570 DPS EFI 17-20 | **0213-0766** | **0213-0766** |
| Outlander MAX 570 DPS EFI 21 | **0213-0765** | **0213-0766** |
| Outlander MAX 570 DPS EFI 22 | **0213-1271** | **0213-1271** |
| Outlander MAX 570 DPS EFI 23 | **0213-1268** | **0213-1268** |
| Outlander MAX 570 PRO EFI 19 | **0213-0766** | **0213-0766** |
| Outlander MAX 570 STD EFI 18-21 | **0213-0765** | **0213-0765** |
| Outlander MAX 570 STD EFI 22-23 | **0213-1271** | **0213-1271** |
| Outlander MAX 570 XT EFI 16-20 | **0213-0766** | **0213-0766** |
| Outlander MAX 570 XT EFI 22-23 | **0213-1268** | **0213-1268** |
| Outlander 570 MR EFI 22-23 | **0213-1268** | **0213-1268** |
| Outlander 570 PRO EFI 17-19 | **0213-0766** | **0213-0766** |
| Outlander 570 STD EFI 17-21 | **0213-0765** | **0213-0765** |
| Outlander STD 570 EFI 22-23 | **0213-1271** | **0213-1271** |
| Outlander 570/X mr/XT EFI 16-21 | **0213-0766** | **0213-0766** |
| Outlander 570/X mr/XT EFI 22-23 | **0213-1268** | **0213-1268** |
| Renegade 570 X mr EFI 17-21 | **0213-0766** | **0213-0766** |
| Outlander 650 6x6 15-18 | **0213-0766** | **0213-0766** |
| Outlander 650 6x6 19 | **0213-0765** | **0213-0765** |
| Outlander 650 6x6 PRO 19 | **0213-0766** | **0213-0766** |
| Outlander 650 PRO 16-20 | **0213-0766** | **0213-0766** |
| Outlander 650 STD 4x4 06-09 | **0213-0763** | **0213-0763** |
| Outlander 650 STD 4x4 10-12 | **0213-0764** | **0213-0764** |
| Outlander 650 STD 4x4 13 | **0213-0765** | **0213-0765** |
| Outlander 650 STD 4x4 14 | **0213-0867** | **0213-0867** |
| Outlander 650 STD 4x4 15 | **0213-0765** | **0213-0765** |
| Outlander 650 X mr/XT 4x4 13-21 | **0213-0766** | **0213-0766** |

Tous les produits avec une référence **MAGENTA GRAS** sont nouveaux en 2026.

# KITS GOUJONS ET ÉCROUS DE ROUE (SUITE)

| MODÈLES | AVANT - RÉF. | ARRIÈRE - RÉF. |
|---|---|---|
| **CAN-AM (SUITE)** | | |
| Outlander 650 X mr/XT 4x4 22-23 | **0213-1268** | **0213-1268** |
| Outlander 650 XT 4x4 06-11 | **0213-0764** | **0213-0764** |
| Outlander 650 XT 4x4 12 | **0213-0767** | **0213-0767** |
| Outlander MAX 650 STD 4x4 06-09 | **0213-0763** | **0213-0763** |
| Outlander MAX 650 STD 4x4 11-12 | **0213-0764** | **0213-0764** |
| Outlander MAX 650 STD 4x4 13 | **0213-0765** | **0213-0765** |
| Outlander MAX 650 STD 4x4 14-15 | **0213-0867** | **0213-0867** |
| Outlander MAX 650 XT 21 | **0213-0766** | **0213-0766** |
| Outlander MAX 650 XT 4x4 06 | **0213-0763** | **0213-0763** |
| Outlander MAX 650 XT 4x4 07-09 | **0213-0764** | **0213-0764** |
| Outlander MAX 650 XT 4x4 10 | **0213-0767** | **0213-0767** |
| Outlander MAX 650 XT 4x4 11 | **0213-0764** | **0213-0764** |
| Outlander MAX 650 XT 4x4 12 | **0213-0767** | **0213-0767** |
| Outlander MAX 650 XT 4x4 13-14 | **0213-0766** | **0213-0766** |
| Outlander MAX 650 XT-P 4x4 10-12 | **0213-0767** | **0213-0767** |
| Outlander MAX 650 XT-P 4x4 15 | **0213-0766** | **0213-0766** |
| Outlander/MAX 650/DPS/XT/6x6 16-21 | **0213-0766** | **0213-0766** |
| Outlander/MAX 650/DPS/XT/6x6 22-24 | **0213-1268** | **0213-1268** |
| Outlander STD 650 EFI 17-21 | **0213-0765** | **0213-0765** |
| Outlander STD 650 EFI 22 | **0213-1271** | **0213-1271** |
| Quest MAX 650 04 | **0213-0763** | **0213-0763** |
| Renegade 650/X xc EFI 18-19 | **0213-0766** | **0213-0766** |
| Renegade 650 STD/X mr EFI 23-24 | **0213-1268** | **0213-1268** |
| Traxter 650 05 | **0213-0763** | **0213-0763** |
| Traxter 650 Auto CVT 05 | **0213-0763** | **0213-0763** |
| Traxter 650 MAX Auto CVT 05 | **0213-0763** | **0213-0763** |
| Commander/MAX 700 DPS 22-24 | **0213-0763** | **0213-0763** |
| Commander/MAX 700 XT 22-24 | **0213-0767** | **0213-0767** |
| Defender/MAX 700 22-24 | **0213-0763** | **0213-0763** |
| Defender 700 DPS/XT 22-24 | **0213-0767** | **0213-0767** |
| Defender MAX 700 DPS 24 | **0213-0763** | **0213-0763** |
| Maverick Trail 700 22-23 | **0213-0763** | **0213-0763** |
| Maverick Trail 700 DPS 22-24 | **0213-0767** | **0213-0767** |
| Outlander/MAX 700/DPS/PRO 23-24 | **0213-1271** | **0213-1271** |
| Outlander/MAX 700 PRO XU/X mr/XT 23-24 | **0213-1268** | **0213-1268** |
| Commander 800 STD 11 | **0213-0768** | - |
| Commander 800 XT 11 | **0213-0774** | - |
| Commander 800R DPS/XT 12-15 | **0213-0774** | - |
| Commander 800R STD 12-20 | **0213-0768** | - |
| Commander MAX 800R DPS 18-20 | **0213-0769** | - |
| Defender 800 16-21 | **0213-0763** | **0213-0763** |
| Defender 800 DPS 16, 18 | **0213-0764** | **0213-0764** |
| Defender 800 DPS/CAB 19-21 | **0213-0767** | **0213-0767** |
| Defender 800 XT/CAB 16-21 | **0213-0767** | **0213-0767** |
| Defender MAX 800 DPS/XT 17-21 | **0213-0767** | **0213-0767** |
| Maverick Trail 800R 18-21 | **0213-0763** | **0213-0763** |
| Maverick Trail 800R DPS 18-21 | **0213-0767** | **0213-0767** |
| Outlander 800 STD 4x4 06-08 | **0213-0763** | **0213-0763** |
| Outlander 800 X mr 11-12 | **0213-0767** | **0213-0767** |
| Outlander 800 XT 4x4 06 | **0213-0763** | **0213-0763** |
| Outlander 800 XT 4x4 07-08 | **0213-0764** | **0213-0764** |
| Outlander 800 X xc 11 | **0213-0767** | **0213-0767** |
| Outlander 800R DPS 4x4 15 | **0213-0867** | **0213-0867** |
| Outlander 800R STD 4x4 09 | **0213-0763** | **0213-0763** |
| Outlander 800R STD 4x4 10-11 | **0213-0764** | **0213-0764** |
| Outlander 800R STD 4x4 12-13 | **0213-0765** | **0213-0765** |
| Outlander 800R STD 4x4 14 | **0213-0867** | **0213-0867** |
| Outlander 800R STD 4x4 15 | **0213-0765** | **0213-0765** |
| Outlander 800R X mr 15 | **0213-0766** | **0213-0766** |
| Outlander 800R XT 4x4 09-11 | **0213-0764** | **0213-0764** |
| Outlander 800R XT 4x4 12-15 | **0213-0766** | **0213-0766** |
| Outlander 800R XT-P 4x4 10-11 | **0213-1268** | **0213-1268** |
| Outlander 800R XT-P 4x4 15 | **0213-0766** | **0213-0766** |
| Outlander MAX 800 LTD 4x4 07-08 | **0213-0764** | **0213-0764** |
| Outlander MAX 800 STD 4x4 06-08 | **0213-0763** | **0213-0763** |
| Outlander MAX 800 XT 4x4 06 | **0213-0763** | **0213-0763** |
| Outlander MAX 800 XT 4x4 07-08 | **0213-0764** | **0213-0764** |
| Outlander MAX 800R DPS 4x4 15 | **0213-0867** | **0213-0867** |
| Outlander MAX 800R EFI 15 | **0213-0765** | **0213-0765** |
| Outlander MAX 800R LTD 4x4 09-12 | **0213-0764** | **0213-0764** |
| Outlander MAX 800R STD 4x4 09, 12 | **0213-0763** | **0213-0763** |
| Outlander MAX 800R STD 4x4 10-11 | **0213-0764** | **0213-0764** |
| Outlander MAX 800R STD 4x4 13 | **0213-0766** | **0213-0765** |

| MODÈLES | AVANT - RÉF. | ARRIÈRE - RÉF. |
|---|---|---|
| **CAN-AM (SUITE)** | | |
| Outlander MAX 800R STD 4x4 14 | **0213-0867** | **0213-0867** |
| Outlander MAX 800R XT 4x4 09-11 | **0213-0764** | **0213-0764** |
| Outlander MAX 800R XT 4x4 12-15 | **0213-0766** | **0213-0766** |
| Outlander MAX 800R XT-P 4x4 10-12 | **0213-0767** | **0213-0767** |
| Outlander MAX 800R XT-P 4x4 13-15 | **0213-0766** | **0213-0766** |
| Renegade 800 07-11 | **0213-0764** | **0213-0764** |
| Renegade 800/X xc 12-15 | **0213-0766** | **0213-0766** |
| Renegade 800 X 08-09 | **0213-0767** | **0213-0767** |
| Renegade 800 X xc 10-11 | **0213-0767** | **0213-0767** |
| Outlander 850 16-23 | **0213-0765** | **0213-0765** |
| Outlander 850 24 | **0213-1271** | **0213-1271** |
| Outlander 850 DPS 16 | **0213-0867** | **0213-0867** |
| Outlander 850 DPS/North Edition 17-21 | **0213-0766** | **0213-0766** |
| Outlander 850 DPS 22-24 | **0213-1268** | **0213-1268** |
| Outlander/MAX 850 X mr/XT/XT-P 16-21 | **0213-0766** | **0213-0766** |
| Outlander 850 X mr/XT/XT-P 22-24 | **0213-1268** | **0213-1268** |
| Outlander MAX 850 DPS 17-20 | **0213-0766** | **0213-0766** |
| Outlander MAX 850 DPS 21 | **0213-0867** | **0213-0867** |
| Outlander MAX 850 DPS 23-24 | **0213-1268** | **0213-1268** |
| Outlander MAX 850 XT/XT-P 16-17 | **0213-0766** | **0213-0766** |
| Outlander MAX 850 XT/XT-P 18-21 | **0213-0766** | **0213-0867** |
| Outlander MAX 850 XT/XT-P 22-24 | **0213-1268** | **0213-1268** |
| Renegade 850/X xc 16-21 | **0213-0766** | **0213-0766** |
| Renegade 850/X xc 22 | **0213-1268** | **0213-1268** |
| Defender/MAX 900 22-24 | **0213-0763** | **0213-0763** |
| Defender 900 DPS/CAB/XT 22-24 | **0213-0767** | **0213-0767** |
| Defender MAX 900 DPS 22 | **0213-0763** | **0213-0763** |
| Defender MAX 900 DPS 23-24 | **0213-0767** | **0213-0767** |
| Defender MAX 900 XT 22-24 | **0213-0767** | **0213-0767** |
| Commander 1000 DPS/LTD 11-17 | **0213-0774** | - |
| Commander 1000 STD 11-14, | **0213-0768** | - |
| Commander 1000 STD 16 | **0213-0768** | - |
| Commander 1000 X 11 | **0213-0774** | - |
| Commander 1000 X 13 | **0213-0768** | - |
| Commander 1000 XT 11-15 | **0213-0774** | - |
| Commander 1000 XT 17 | **0213-0769** | - |
| Commander 1000 XT-P 15-17 | **0213-0769** | **0213-0769** |
| Commander 1000R DPS/LTD 18-20 | **0213-0769** | - |
| Commander 1000R DPS 21-24 | **0213-1271** | **0213-0763** |
| Commander 1000R LTD/XT 18-20 | **0213-0769** | - |
| Commander 1000R X mr/XT/XT-P 22-24 | **0213-1268** | **0213-0767** |
| Commander 1000R XT/XT-P 21 | **0213-0769** | **0213-0767** |
| Commander MAX 1000 DPS/LTD/XT 14-15 | **0213-0769** | **0213-0769** |
| Commander MAX 1000 DPS/LTD/XT 16 | **0213-0769** | - |
| Commander MAX 1000 STD 15 | **0213-0769** | **0213-0769** |
| Commander MAX 1000R DPS/LTD 18-20 | **0213-0769** | - |
| Commander MAX 1000R DPS 21-24 | **0213-1271** | **0213-0763** |
| Commander MAX 1000R X mr 24 | **0213-1268** | **0213-0767** |
| Commander MAX 1000R XT 18-20 | **0213-0769** | - |
| Commander MAX 1000R XT 21-24 | **0213-1268** | **0213-0767** |
| Commander MAX 1000R XT-P 22-24 | **0213-1268** | **0213-0767** |
| Defender 1000 16-19 | **0213-0763** | **0213-0763** |
| Defender 1000 DPS 16, 18 | **0213-0764** | **0213-0764** |
| Defender 1000 DPS/6x6 19-24 | **0213-0767** | **0213-0767** |
| Defender 1000 LTD CAB/6x6 21-24 | **0213-0767** | **0213-0767** |
| Defender 1000 PRO (tous) 20-24 | **0213-0767** | **0213-0767** |
| Defender 1000 XT/X mr/XT-P/6x6 16-24 | **0213-0767** | **0213-0767** |
| Defender MAX 1000 18 | **0213-0763** | **0213-0763** |
| Defender MAX 1000 19 | **0213-0767** | **0213-0767** |
| Defender MAX 1000 DPS 17-24 | **0213-0767** | **0213-0767** |
| Defender MAX 1000 Lone Star/CAB 18-24 | **0213-0767** | **0213-0767** |
| Defender MAX 1000 LTD 21 | **0213-0767** | **0213-0767** |
| Defender MAX 1000 LTD CAB 20-24 | **0213-0767** | **0213-0767** |
| Defender MAX 1000 X mr/XT/CAB 17-24 | **0213-0767** | **0213-0767** |
| Maverick/MAX 1000R/Turbo (tous) 13-18 | **0213-0769** | **0213-0769** |
| Maverick Sport 1000 (tous) 19-24 | **0213-0767** | **0213-0767** |
| Maverick Trail 1000 18-20 | **0213-0763** | **0213-0763** |
| Maverick Trail 1000 DPS 18-24 | **0213-0767** | **0213-0767** |
| Outlander 1000 6x6 PRO 18-19 | **0213-0766** | **0213-0766** |
| Outlander 1000 6x6 PRO+ 20 | **0213-0766** | **0213-0766** |
| Outlander 1000 6x6 XT 14-19 | **0213-0766** | **0213-0766** |
| Outlander 1000 DPS 12-15 | **0213-0765** | **0213-0765** |
| Outlander 1000 PRO 17 | **0213-0766** | **0213-0766** |

**Suite de la section KITS GOUJONS ET ÉCROUS DE ROUE page suivante.**

Tous les produits avec une référence **MAGENTA GRAS** sont nouveaux en 2026.

## KITS GOUJONS ET ÉCROUS DE ROUE (SUITE)

| MODÈLES | AVANT - RÉF. | ARRIÈRE - RÉF. |
|---|---|---|
| **CAN-AM (SUITE)** | | |
| Outlander 1000 X mr/XT/XT-P 12-15 | **0213-0766** | **0213-0766** |
| Outlander 1000R DPS 16 | **0213-0765** | **0213-0765** |
| Outlander 1000R DPS 17-19 | **0213-0766** | **0213-0766** |
| Outlander 1000R X mr/XT/XT-P/X xc 16-21 | **0213-0766** | **0213-0766** |
| Outlander 1000R X mr/XT/XT-P/X xc 22-24 | **0213-1268** | **0213-1268** |
| Outlander MAX 1000 13-15 | **0213-0766** | **0213-0766** |
| Outlander MAX 1000 6x6 XT 19-21 | **0213-0766** | **0213-0766** |
| Outlander MAX 1000 6x6 XT 22-24 | **0213-1268** | **0213-1268** |
| Outlander MAX 1000 LTD 13-15 | **0213-0766** | **0213-0766** |
| Outlander MAX 1000 PRO 17 | **0213-0766** | **0213-0766** |
| Outlander MAX 1000 XT 13-15 | **0213-0766** | **0213-0766** |
| Outlander MAX 1000 XT-P 13-19 | **0213-0766** | **0213-0766** |
| Outlander MAX 1000R 17 | **0213-0766** | **0213-0766** |
| Outlander MAX 1000R LTD/XT/XT-P 16-21 | **0213-0766** | **0213-0766** |
| Outlander MAX 1000R LTD/XT/XT-P 22-24 | **0213-1268** | **0213-1268** |
| Renegade 1000/X xc 12-15 | **0213-0766** | **0213-0766** |
| Renegade 1000R 16-19 | **0213-0766** | **0213-0766** |
| Renegade 1000R X mr/X xc 16-21 | **0213-0766** | **0213-0766** |
| Renegade 1000R X mr/X xc 22-24 | **0213-1268** | **0213-1268** |
| **HONDA** | | |
| TRX90 FourTrax/Sportrax 93-24 | **0213-0850** | **0213-0850** |
| TRX125 FourTrax 85-88 | **0213-0850** | **0213-0850** |
| TRX200 FourTrax 90-91 | **0213-0759** | **0213-0756** |
| TRX200D FourTrax 90-97 | **0213-0759** | **0213-0756** |
| TRX200SX FourTrax 86-88 | **0213-0759** | **0213-0756** |
| ATC250R 85-86 | **0213-0755** | **0213-0755** |
| ATC250SX 85 | - | **0213-0864** |
| TRX250 FourTrax 85 | - | **0213-0850** |
| TRX250 Recon 97-01 | **0213-0759** | **0213-0756** |
| TRX250R 86-89 | **0213-0755** | **0213-0755** |
| TRX250TE Recon 02-24 | **0213-0759** | **0213-0756** |
| TRX250TM Recon 02-08 | **0213-0759** | **0213-0756** |
| TRX250TM Recon 09-11 | **0213-0759** | **0213-0759** |
| TRX250TM Recon 12-24 | **0213-0759** | **0213-0756** |
| TRX250X FourTrax 87-92 | **0213-0755** | **0213-0755** |
| TRX250X/EX Sportrax 01-24 | **0213-0755** | **0213-0755** |
| TRX300EX FourTrax 93-08 | **0213-0755** | **0213-0755** |
| TRX300 FourTrax 88-00 | **0213-0759** | **0213-0756** |
| TRX300X Sportrax 09 | **0213-0755** | **0213-0755** |
| TRX300FW FourTrax 4x4 88-00 | - | **0213-0756** |
| ATC350X 85-86 | - | **0213-0755** |
| TRX350FE/FM Rancher 00-06 | **0213-0760** | **0213-0756** |
| TRX350TE Rancher 00-06 | **0213-0759** | **0213-0756** |
| TRX350TM FourTrax Rancher 00 | **0213-0760** | **0213-0756** |
| TRX350TM FourTrax Rancher 01-06 | **0213-0759** | **0213-0756** |
| TRX400EX/X Sportrax 99-08 | **0213-0755** | **0213-0755** |
| TRX400FA/FGA Rancher 04-07 | **0213-0760** | **0213-0756** |
| TRX400FW Foreman 95-01 | - | **0213-0756** |
| TRX400FW Foreman 02-03 | **0213-0760** | **0213-0756** |
| TRX420FA/FPA Rancher (IRS) 09-14 | **0213-0756** | **0213-0756** |
| TRX420FA Rancher IRS 15-24 | **0213-0759** | **0213-0756** |
| TRX420FA Rancher (axe solide) 14-24 | **0213-0759** | **0213-0756** |
| TRX420FE Rancher 07-13 | **0213-0756** | **0213-0756** |
| TRX420FE Rancher 14-24 | **0213-0759** | **0213-0756** |
| TRX420FM Rancher 07-13 | **0213-0756** | **0213-0756** |
| TRX420FM Rancher 14-24 | **0213-0759** | **0213-0756** |
| TRX420FPE/FPM Rancher 09-13 | **0213-0756** | **0213-0756** |
| TRX420TE/TM Rancher 07-24 | **0213-0759** | **0213-0756** |
| TRX450ER/R 04-14 | **0213-0755** | **0213-0755** |
| TRX450ES Foreman ES 98-00 | - | **0213-0756** |
| TRX450ES Foreman ES 01 | - | **0213-0756** |
| TRX450ES Foreman ES 02-04 | **0213-0760** | **0213-0756** |
| TRX450FM Foreman S 02-04 | **0213-0760** | **0213-0756** |
| TRX450S Foreman S 98-01 | - | **0213-0756** |
| TRX500FA Rubicon 01-04 | **0213-0758** | - |
| TRX500FA Rubicon 05-06 | **0213-0757** | - |
| TRX500FA Rubicon 07-11 | **0213-0759** | - |
| TRX500FA Rubicon 12-14 | **0213-0756** | **0213-0756** |
| TRX500FA Rubicon 15-19 | **0213-0759** | **0213-0756** |
| TRX500FE Foreman ES 05-13 | **0213-0756** | **0213-0756** |
| TRX500FE Foreman ES 14-19 | **0213-0759** | **0213-0756** |
| TRX500FGA Rubicon 04 | **0213-0758** | - |
| TRX500FGA Rubicon 05-06 | **0213-0757** | - |

| MODÈLES | AVANT - RÉF. | ARRIÈRE - RÉF. |
|---|---|---|
| **HONDA (SUITE)** | | |
| TRX500FGA Rubicon 07-08 | **0213-0759** | - |
| TRX500FM Foreman 05-13 | **0213-0756** | **0213-0756** |
| TRX500FM IRS Foreman 15-19 | **0213-0759** | **0213-0756** |
| TRX500FM Foreman (axe solide) 14-19 | **0213-0759** | **0213-0756** |
| TRX500FPA Foreman 09-11 | **0213-0759** | - |
| TRX500FPA Foreman 12-14 | **0213-0756** | **0213-0756** |
| TRX500FPE Foreman 07-13 | **0213-0756** | **0213-0756** |
| TRX500FPM Foreman 08-13 | **0213-0756** | **0213-0756** |
| TRX500TM Foreman 05-06 | **0213-0759** | **0213-0756** |
| TRX520FA Rubicon 20-24 | **0213-0759** | **0213-0756** |
| TRX520FE Foreman 20-24 | **0213-0759** | **0213-0756** |
| TRX520FM Foreman (IRS/axe solide) 20-24 | **0213-0759** | **0213-0756** |
| TRX650 Rincon 03-05 | **0213-0758** | **0213-0757** |
| TRX680 Rincon 06-16 | **0213-0757** | **0213-0757** |
| TRX680/700 Rincon 17-24 | **0213-0756** | **0213-0756** |
| TRX700XX 08-09 | **0213-0755** | **0213-0755** |
| **KAWASAKI** | | |
| KLF220/250 Bayou 88-11 | **0213-0849** | - |
| KLF300B/C Bayou/4x4 88-05 | **0213-0849** | **0213-0849** |
| KVF300 Brute Force 12-24 | **0213-1255** | **0213-1255** |
| KVF300A/B Prairie 2x4/4x4 99-02 | **0213-0849** | **0213-0849** |
| KVF360A/B/C Prairie 2x4/4x4 03-13 | **0213-0749** | **0213-0749** |
| KFX400 03-06 | **0213-0750** | **0213-0752** |
| KLF400 Bayou 93-99 | **0213-0849** | **0213-0849** |
| KVF400 Prairie/4x4 97-02 | **0213-0849** | **0213-0849** |
| MULE 600/610/610 4x4 XC 08-16 | **0213-0754** | **0213-0754** |
| MULE SX (tous) 17-24 | **0213-0754** | **0213-0754** |
| KFX450R 08-14 | **0213-0749** | **0213-0749** |
| MULE 3000/3010 4x4 08 | **0213-0753** | **0213-0753** |
| MULE 4000/Trans 09-23 | **0213-0753** | **0213-0753** |
| MULE 4010 4x4/Trans (tous) 09-24 | **0213-0753** | **0213-0753** |
| KVF650 Brute Force 05-13 | **0213-0749** | **0213-0840** |
| KVF650i Brute Force 06-07, 09-13 | **0213-0751** | **0213-0751** |
| KVF650i Brute Force 08 | **0213-0751** | **0213-0840** |
| KVF650 Prairie 02-03 | **0213-0749** | **0213-0840** |
| KFX700 V-Force 04-09 | **0213-0749** | **0213-0749** |
| KVF700 Prairie/SE 04-06 | **0213-0749** | **0213-0840** |
| KVF750 Brute Force 05-07 | **0213-0751** | **0213-0751** |
| KVF750 Brute Force 08-10 | **0213-0749** | **0213-0840** |
| KVF750 Brute Force 11 | **0213-0748** | **0213-0840** |
| KVF750 Brute Force/EPS 12-24 | **0213-0748** | **0213-0748** |
| KRF/KRT750 Teryx 4x4 (tous) 08-13 | **0213-0753** | **0213-0753** |
| KRF/KRT750 Teryx 4x4 (tous) 14-24 | **0213-0753** | **0213-0753** |
| MULE PRO-FX 820 (tous) 16-23 | **0213-0753** | **0213-0753** |
| MULE PRO-FXR 820 18-23 | **0213-0753** | **0213-0753** |
| MULE PRO-FXT 820 (tous) 15-23 | **0213-0753** | **0213-0753** |
| MULE 3010/4010 Diesel 07-13 | **0213-0753** | **0213-0753** |
| MULE PRO-DX/DXT (tous) 16-24 | **0213-0753** | **0213-0753** |
| MULE PRO-FX 1000 HD Edition 24 | **0213-0753** | **0213-0753** |
| MULE PRO-FXR/FXT 1000 (tous) 24 | **0213-0753** | **0213-0753** |
| Teryx KRX/KRX4 1000 (tous) 20-24 | **0213-0753** | **0213-0753** |
| **POLARIS** | | |
| LSV Electric 4x4 11-12 | **0213-0778** | **0213-0778** |
| Ranger EV 4x4 10 | - | **0213-0778** |
| Ranger EV 4x4 11-22 | **0213-0778** | **0213-0778** |
| Ranger EV Li-Ion 16-18 | **0213-0778** | **0213-0778** |
| Outlaw 50/90 07-19 | **0213-0848** | **0213-0848** |
| Predator 50/90 03-07 | **0213-0848** | **0213-0848** |
| Scrambler 50/90 01-03 | **0213-0848** | **0213-0848** |
| Sportsman 90/110 01-23 | **0213-0848** | **0213-0848** |
| Outlaw 110 16-23 | **0213-0848** | **0213-0848** |
| Outlaw 110 24 | - | **0213-0848** |
| Sportsman 110 24 | - | **0213-0848** |
| Phoenix 200 05-06 | - | **0213-0863** |
| Phoenix 200 07-24 | **0213-0863** | **0213-0863** |
| Sawtooth 200 07 | **0213-0863** | **0213-0863** |
| Big Boss 250 6x6 93 | **0213-0771** | - |
| Trail Blazer 250 90-92 | - | **0213-0869** |
| Trail Blazer 250 93-04 | **0213-0771** | **0213-0842** |
| Trail Blazer 250 05-06 | **0213-0772** | **0213-0842** |
| Trail Boss 250 2x4/4x4 89-92 | - | **0213-0869** |
| Trail Boss 250 2x4 93-99 | **0213-0771** | **0213-0842** |
| Trail Boss 250 4x4 93-95 | **0213-0771** | **0213-0842** |

Tous les produits avec une référence **MAGENTA GRAS** sont nouveaux en 2026.

# KITS GOUJONS ET ÉCROUS DE ROUE (SUITE)

| MODÈLES | AVANT - RÉF. | ARRIÈRE - RÉF. |
|---|---|---|
| **POLARIS (SUITE)** | | |
| Xplorer 250 4x4 00-02 | **0213-0771** | **0213-0842** |
| 300 2x4/4x4 94-95 | **0213-0771** | **0213-0842** |
| Big Boss 300 6x6 94 | **0213-0771** | - |
| Hawkeye 2x4 06-11 | **0213-0772** | **0213-0772** |
| Hawkeye 4x4 06 | **0213-0772** | **0213-0772** |
| Hawkeye 4x4 07 | **0213-0772** | **0213-1262** |
| Sportsman 300 4x4 08 | **0213-1262** | **0213-1262** |
| Sportsman 300 4x4 09 | **0213-1262** | **0213-0772** |
| Sportsman 300 4x4 10 | **0213-0772** | **0213-0772** |
| Xplorer 300 4x4 96-99 | **0213-0771** | **0213-0842** |
| Xpress 300 96-99 | **0213-0771** | **0213-0842** |
| ACE 325/HD 14-16 | **0213-0773** | **0213-0773** |
| Hawkeye 325 2x4 15 | **0213-0773** | **0213-0773** |
| Magnum 325 2x4 00-01 | **0213-0771** | **0213-0842** |
| Magnum 325 2x4 02 | **0213-0771** | **0213-0772** |
| Magnum 325 4x4 00-01 | **0213-0771** | **0213-0842** |
| Magnum 325 4x4 02 | **0213-0771** | **0213-0772** |
| Magnum 325 4x4 HDS 02 | **0213-0771** | **0213-0772** |
| Magnum 325 4x4 HDS AA 01 | **0213-0771** | **0213-1266** |
| Magnum 325 4x4 HDS FB 01 | **0213-0771** | **0213-1266** |
| Ranger 325 ETX 15-16 | **0213-0778** | **0213-0778** |
| Sportsman 325 ETX EFI/HD/MD 15 | **0213-0773** | **0213-0773** |
| Trail Boss 325 00-02 | **0213-0771** | **0213-0842** |
| Xpedition 325 00-01 | **0213-0771** | **0213-0842** |
| Xpedition 325 02 | **0213-0771** | **0213-0772** |
| ATP 330 4x4 04-05 | **0213-0772** | **0213-0772** |
| Magnum 330 2x4 03 | **0213-0771** | **0213-0772** |
| Magnum 330 2x4 04-05 | **0213-0772** | **0213-0772** |
| Magnum 330 4x4 (tous) 03-05 | **0213-0772** | **0213-0772** |
| Trail Blazer 330 08-09 | **0213-0772** | **0213-0869** |
| Trail Blazer 330 10-13 | **0213-0773** | **0213-0869** |
| Trail Boss 330 03-09 | **0213-0772** | **0213-0842** |
| Trail Boss 330 10-13 | **0213-0773** | **0213-0842** |
| Sportsman 335 99-00 | **0213-0771** | **0213-0772** |
| Worker 335 99 | **0213-0771** | **0213-0772** |
| 350L 2x4/4x4 93 | **0213-0771** | **0213-0842** |
| Big Boss 350L 6x6 93 | **0213-0771** | **0213-0869** |
| Sportsman 350 4x4 93 | **0213-0771** | **0213-0842** |
| Trail Boss 350L 2x4/4x4 90-92 | - | **0213-0869** |
| 400L 2x4/4x4 94-95 | **0213-0771** | **0213-0842** |
| Big Boss 400L 6x6 94-97 | **0213-0771** | **0213-0869** |
| Hawkeye 400 H.O. 2x4 11-14 | **0213-0773** | **0213-0773** |
| Magnum 400L 6x6 96-97 | **0213-0771** | **0213-0869** |
| Ranger 4x4 400 10-14 | **0213-0778** | **0213-0778** |
| Scrambler 400 2x4 00-02 | **0213-0771** | **0213-0842** |
| Scrambler 400 4x4 95 | **0213-0771** | **0213-0869** |
| Scrambler 400 4x4 96-02 | **0213-0771** | - |
| Sport 400 94-99 | **0213-0771** | **0213-0842** |
| Sportsman 400 4x4 94-97 | **0213-0771** | **0213-0842** |
| Sportsman 400 4x4 01-03 | **0213-0771** | **0213-0772** |
| Sportsman 400 4x4 (tous) 04-05 | **0213-0772** | **0213-0772** |
| Sportsman 400 H.O. 4x4 08-10 | **0213-0772** | **0213-0772** |
| Sportsman 400 H.O. 4x4 11-14 | **0213-0773** | **0213-0773** |
| Trail Blazer 400 03 | **0213-0771** | **0213-0842** |
| Xplorer 400L 2x4/4x4 95-02 | **0213-0771** | **0213-0842** |
| Magnum 425 2x4/4x4 95-98 | **0213-0771** | **0213-0842** |
| Magnum 425 6x6 96-97 | **0213-0771** | **0213-0869** |
| Xpedition 425 00 | **0213-0771** | **0213-0842** |
| Xpedition 425 01-02 | **0213-0771** | **0213-0869** |
| 450 H.O. 2x4 MD 16 | **0213-0773** | **0213-0773** |
| Farmhand 450 2x4 17 | **0213-0773** | **0213-0773** |
| Outlaw 450 08-10 | **0213-0772** | **0213-0772** |
| Sportsman 450 06-07 | **0213-0772** | **0213-0772** |
| Sportsman 450 (tous) 16-24 | **0213-0773** | **0213-0773** |
| Diesel 455 4x4 99-01 | **0213-0771** | **0213-0772** |
| ACE 500 17-19 | **0213-0773** | **0213-0773** |
| ATP 500 4x4 04-05 | **0213-0772** | **0213-0772** |
| Big Boss 500 6x6 98-99, 01-02 | **0213-0771** | **0213-0869** |
| Big Boss 500 6x6 00 | **0213-0771** | - |
| Magnum 500 2x4 HDS 02 | **0213-0771** | **0213-0772** |
| Magnum 500 4x4 99 | **0213-0771** | **0213-0842** |
| Magnum 500 4x4 00 | **0213-0771** | **0213-0869** |
| Magnum 500 4x4 01 | **0213-0771** | **0213-1266** |
| Magnum 500 4x4 AA 02 | **0213-0771** | **0213-0842** |
| Magnum 500 4x4 AB/FB 02 | **0213-0771** | **0213-0772** |

| MODÈLES | AVANT - RÉF. | ARRIÈRE - RÉF. |
|---|---|---|
| **POLARIS (SUITE)** | | |
| Magnum 500 4x4 HDS 03 | **0213-0772** | **0213-0772** |
| Magnum 500 4x4 HDS AA/FB 01 | **0213-0771** | **0213-1266** |
| Outlaw 500 06-07 | **0213-0772** | **0213-0772** |
| PPS 500 6x6 02 | **0213-0772** | **0213-0772** |
| Predator 500 03-07 | **0213-0772** | **0213-0772** |
| PTV Series 10 4x4 03 | **0213-0772** | **0213-0772** |
| PTV Series 10 6x6 03 | **0213-0771** | **0213-0869** |
| Ranger 2x4 500 09 | **0213-0778** | **0213-0778** |
| Ranger 4x4 500 99 | **0213-0771** | **0213-0772** |
| Ranger 4x4 500 04 | **0213-0772** | **0213-0772** |
| Ranger 4x4 500 Crew 11 | **0213-0778** | **0213-0778** |
| Ranger 4x4 500 Crew 12 | **0213-1259** | **0213-1259** |
| Ranger 4x4 500 Crew (Mid-Size) 13 | **0213-1259** | **0213-1259** |
| Ranger 4x4 500 EFI 09-10 | **0213-0779** | **0213-0778** |
| Ranger 4x4 500 EFI 11 | **0213-0778** | **0213-0778** |
| Ranger 4x4 500 EFI 12 | **0213-1259** | **0213-1259** |
| Ranger 4x4 500 (Mid-Size) 13 | **0213-1259** | **0213-1259** |
| Ranger 500 2WD 17-21 | **0213-0778** | **0213-0778** |
| Ranger 500 4x4 18-22 | **0213-0778** | **0213-0778** |
| Ranger 500 ETX 17 | **0213-0778** | **0213-0778** |
| Ranger 6x6 500 99 | **0213-0771** | **0213-0772** |
| Ranger 6x6 500 04 | **0213-0772** | **0213-0772** |
| Ranger Series 10 4x4/6x6 07 | **0213-0771** | **0213-0772** |
| Ranger Series 11 4x4/6x6 07 | - | **0213-0772** |
| Scrambler 500 2x4 00-02 | **0213-0771** | **0213-0842** |
| Scrambler 500 2x4 08 | **0213-0772** | **0213-0842** |
| Scrambler 500 4x4 97-01 | **0213-0771** | - |
| Scrambler 500 4x4 02-04 | **0213-0771** | **0213-0842** |
| Scrambler 500 4x4 05-09 | **0213-0772** | **0213-0842** |
| Scrambler 500 4x4 10-12 | **0213-0773** | **0213-0842** |
| Sportsman 500 4x4 96-00 | **0213-0771** | **0213-0772** |
| Sportsman 500 4x4 DUSE 01-02 | **0213-0771** | **0213-0772** |
| Sportsman 500 4x4 DUSE H.O. 01 | **0213-0771** | **0213-0772** |
| Sportsman 500 4x4 H.O. 01-13 | **0213-0773** | **0213-0773** |
| Sportsman 500 4x4 H.O. (AA/AC/AE/AG/AO/AX) 04 | **0213-0772** | **0213-0772** |
| Sportsman 500 4x4 RSE 99-02 | **0213-0771** | **0213-0772** |
| Sportsman 500 6x6 00-02 | **0213-0771** | **0213-0869** |
| Sportsman 500 6x6 03-08 | **0213-0772** | **0213-0869** |
| Sportsman 500 EFI 06-08 | **0213-1263** | **0213-1263** |
| Sportsman 500 EFI 09 | **0213-0773** | **0213-0773** |
| Sportsman 500 Tractor EFI 09-10 | **0213-0775** | **0213-0775** |
| Sportsman 500 X 02 | **0213-0773** | **0213-0773** |
| Sportsman 500 X2 06, 08 | **0213-0772** | **0213-0772** |
| Sportsman 500 X2 07 | **0213-1263** | **0213-1263** |
| Sportsman 500 X2 09 | **0213-1259** | **0213-1259** |
| Sportsman Forest 500 11-13 | **0213-0773** | **0213-0773** |
| Sportsman Forest 500 Tractor 11 | **0213-0775** | **0213-0775** |
| Sportsman Forest 500 Tractor 12-14 | **0213-1259** | **0213-1259** |
| Sportsman Touring 500 08-13 | **0213-0773** | **0213-0773** |
| Worker 500 4x4 99-01 | **0213-0771** | **0213-0772** |
| Xplorer 500 97 | **0213-0771** | **0213-0772** |
| Outlaw 525 IRS/S 07-11 | **0213-0772** | **0213-0772** |
| Sportsman 550 11-13 | **0213-0770** | **0213-0770** |
| Sportsman 550 EPS 10- 14 | **0213-1267** | **0213-1267** |
| Sportsman X2 550 10-14 | **0213-0770** | **0213-0770** |
| Sportsman X2 550 EPS LE 14 | **0213-0776** | **0213-0776** |
| Sportsman XP 550/EPS 09-10 | **0213-1267** | **0213-1267** |
| Sportsman XP 550 13 | **0213-0770** | **0213-0770** |
| Sportsman XP 550 14 | **0213-0776** | **0213-0776** |
| Sportsman XP 550 EPS HD 14 | **0213-0770** | **0213-0770** |
| Sportsman Forest 550 11-14 | **0213-0776** | **0213-0776** |
| Sportsman Touring/XP 550 EPS 10-14 | **0213-0776** | **0213-0776** |
| ACE 570 15-16 | **0213-1259** | **0213-1259** |
| ACE 570 17 | **0213-0773** | **0213-0775** |
| ACE 570 18 | **0213-0773** | **0213-0773** |
| ACE 570 19 | **0213-0780** | **0213-0775** |
| ACE 570 HD 15-19 | **0213-0773** | **0213-0773** |
| ACE 570 MD 16 | **0213-1259** | **0213-1259** |
| ACE 570 SP 17 | **0213-0775** | **0213-0773** |
| PRO XD (Mid-Size) Gas/Crew 22-24 | **0213-0778** | **0213-0778** |

**Suite de la section KITS GOUJONS ET ÉCROUS DE ROUE page suivante.**

Tous les produits avec une référence **MAGENTA GRAS** sont nouveaux en 2026.

## KITS GOUJONS ET ÉCROUS DE ROUE (SUITE)

| MODÈLES | AVANT - RÉF. | ARRIÈRE - RÉF. |
|---|---|---|
| **POLARIS (SUITE)** | | |
| Ranger 570 14-21 | **0213-0778** | **0213-0778** |
| Ranger 570 Full Size avec jambe 16 | **0213-0773** | **0213-0773** |
| Ranger 570 (Full-Size) 17-24 | **0213-0778** | **0213-0778** |
| Ranger 570 EPS 14-20 | **0213-0775** | **0213-0775** |
| Ranger 570 (Full-Size) 15 | **0213-1260** | **0213-1260** |
| Ranger 570 HD 19 | **0213-0778** | **0213-0778** |
| Ranger 570 Hunter Edition 16 | **0213-0775** | **0213-0775** |
| Ranger/Crew 570 SP NorthStar/Premium 22-24 | **0213-0775** | **0213-0775** |
| Ranger 570 Premium 21 | **0213-0775** | **0213-0775** |
| Ranger 570 SP 22-24 | **0213-0778** | **0213-0778** |
| Ranger Crew 570 Full-Size 15-16 | **0213-0777** | **0213-0777** |
| Ranger Crew 570 14-21 | **0213-0778** | **0213-0778** |
| Ranger Crew 570 EPS 14-20 | **0213-0775** | **0213-0775** |
| Ranger Crew 570 Premium 21 | **0213-0775** | **0213-0775** |
| Ranger Crew 570 SP 22-24 | **0213-0778** | **0213-0778** |
| Ranger Crew 570-6 (Full-Size) 16-24 | **0213-0778** | **0213-0778** |
| Ranger Crew XP 570-6 Pursuit EPS Camo 16 | **0213-0778** | **0213-0778** |
| Ranger XP 570 (Full-Size) 16 | **0213-1260** | **0213-0777** |
| Ranger XP 570 Camo/EPS(Full-Size) 16 | **0213-0777** | **0213-0777** |
| RZR 570 EFI 12-13 | - | **0213-0773** |
| RZR 570 EFI 14-15, 18-20 | **0213-0779** | **0213-0773** |
| RZR 570 EFI 16-17 | **0213-1261** | **0213-1259** |
| RZR 570 EFI EPS 18-20 | **0213-0780** | **0213-0775** |
| RZR 570 S 17 | **0213-0781** | **0213-0775** |
| RZR 570 Trail 21-22 | **0213-0779** | **0213-0773** |
| RZR 570 Trail Premium 21 | **0213-0780** | **0213-0775** |
| Sportsman 570 6x6 17-24 | **0213-0773** | **0213-0773** |
| Sportsman 570 EFI 14-24 | **0213-0773** | **0213-0773** |
| Sportsman 570 EFI EPS 14-15 | **0213-0773** | **0213-0773** |
| Sportsman 570 EFI EPS Forest Quad/Tractor 15 | **0213-0773** | **0213-0773** |
| Sportsman 570 EFI EPS MD 15 | **0213-0773** | **0213-0773** |
| Sportsman 570 EFI HD/HD 15-18 | **0213-0773** | **0213-0773** |
| Sportsman 570 EFI UTE (tous) 14-19 | **0213-0773** | **0213-0773** |
| Sportsman 570 EPS 20 | **0213-0773** | **0213-0773** |
| Sportsman 570 EPS Quad/Tractor 16 | **0213-0773** | **0213-0773** |
| Sportsman 570 EPS UTE Quad 16 | **0213-0773** | **0213-0773** |
| Sportsman 570 EPS Utility 20 | **0213-0773** | **0213-0773** |
| Sportsman 570 EPS ZUG 16-18 | **0213-0773** | **0213-0773** |
| Sportsman 570 HD 15 | **0213-0773** | **0213-0773** |
| Sportsman 570 HD EFI 14 | **0213-0773** | **0213-0773** |
| Sportsman 570 Premium 20-24 | **0213-0775** | **0213-0775** |
| Sportsman 570 SP 15-20 | **0213-0775** | **0213-0775** |
| Sportsman 570 SP EPS Quad/Tractor 15-19 | **0213-0775** | **0213-0775** |
| Sportsman 570 SP MD 15-16 | **0213-0775** | **0213-0775** |
| Sportsman 570 Tractor 16 | **0213-0773** | **0213-0773** |
| Sportsman 570 Tractor 17 | **0213-1259** | **0213-1259** |
| Sportsman 570 Tractor 18-19 | **0213-0775** | **0213-0775** |
| Sportsman 570 Tractor ZUG 20 | **0213-0775** | **0213-0775** |
| Sportsman 570 Trail 21-24 | **0213-0775** | **0213-0775** |
| Sportsman 570 Ultimate Trail LE 21-22 | **0213-0775** | **0213-0775** |
| Sportsman 570 Utility HD 22-24 | **0213-0773** | **0213-0773** |
| Sportsman 570 Utility HD LE 21 | **0213-0773** | **0213-0773** |
| Sportsman Forest 570 14 | **0213-0773** | **0213-0773** |
| Sportsman Forest 570 EFI EPS 14-15 | **0213-0773** | **0213-0773** |
| Sportsman Touring 570 EFI 14-23 | **0213-0773** | **0213-0773** |
| Sportsman Touring 570 EFI 24 | **0213-0775** | **0213-0775** |
| Sportsman Touring 570 EFI EPS 15-17 | **0213-0773** | **0213-0773** |
| Sportsman Touring 570 EFI EPS MD 16-17 | **0213-0773** | **0213-0773** |
| Sportsman Touring 570 EFI EPS Tractor 16 | **0213-0773** | **0213-0773** |
| Sportsman Touring 570 EFI MD 15 | **0213-0773** | **0213-0773** |
| Sportsman Touring 570 EPS Quad 16 | **0213-0773** | **0213-0773** |
| Sportsman Touring 570 EPS Tractor 17 | **0213-0773** | **0213-0773** |
| Sportsman Touring 570 EPS Tractor 18-19 | **0213-1259** | **0213-1259** |
| Sportsman Touring 570 EPS Tractor SP 18-20 | **0213-0773** | **0213-0773** |
| Sportsman Touring 570 Premium 20-22 | **0213-0775** | **0213-0775** |
| Sportsman Touring 570 SP 15-20 | **0213-0775** | **0213-0775** |
| Sportsman X2 570 EFI EPS 15-21 | **0213-0773** | **0213-0773** |
| Sportsman X2 570 EPS MD 17 | **0213-0773** | **0213-0773** |
| Sportsman X2 570 EPS Tractor 17 | **0213-1259** | **0213-1259** |
| Sportsman X2 570 EPS Tractor 18-20 | **0213-0775** | **0213-0775** |
| Sportsman 600 4x4 03-05 | **0213-0772** | **0213-0772** |
| Ranger 4x4 700 06 | **0213-1262** | - |
| Ranger 4x4 700 07 | **0213-1259** | **0213-1259** |

| MODÈLES | AVANT - RÉF. | ARRIÈRE - RÉF. |
|---|---|---|
| **POLARIS (SUITE)** | | |
| Ranger 4x4 700 08 | **0213-1263** | **0213-1263** |
| Ranger 4x4 700 09 | **0213-1261** | **0213-1259** |
| Ranger 6x6 700 EFI 06-09 | **0213-0778** | **0213-0778** |
| Ranger Crew 4x4 700 08-09 | **0213-1259** | **0213-1259** |
| Ranger TM 700 04 | **0213-0772** | **0213-0772** |
| Sportsman 700 4x4 02-07 | **0213-0772** | **0213-0772** |
| Sportsman MV7 05 | **0213-0772** | **0213-0772** |
| Sportsman X2 700 EFI 08 | **0213-0772** | **0213-0772** |
| Forest 800 6x6 15 | **0213-0773** | **0213-0773** |
| Ranger 4x4 800 EFI (Mid-Size) 13-14 | **0213-1259** | **0213-0870** |
| Ranger 4x4 800 EFI 10-13 | **0213-1261** | **0213-1259** |
| Ranger 4x4 800 EFI 14 | **0213-1264** | **0213-0870** |
| Ranger 6x6 800 10-16 | **0213-0779** | **0213-0778** |
| Ranger Crew 4x4 800 EFI 10-12 | **0213-1261** | **0213-0778** |
| Ranger Crew 4x4 800 EFI 13 | **0213-0779** | **0213-0778** |
| Ranger Crew 4x4 800 EFI 14 | **0213-0779** | **0213-0779** |
| Ranger XP 800 12 | **0213-1261** | **0213-1259** |
| RZR 4 800 10 | **0213-0780** | **0213-0775** |
| RZR 4 800 11 | **0213-1265** | **0213-1259** |
| RZR 4 800 12-14 | **0213-0780** | **0213-0775** |
| RZR 800 08 | - | **0213-0773** |
| RZR 800 09-14 | **0213-1265** | **0213-1259** |
| RZR S 800 09-14 | **0213-0781** | **0213-0775** |
| Sportsman 800 EFI 05, 07 | **0213-1263** | **0213-1263** |
| Sportsman 800 EFI 06 | **0213-1259** | **0213-1259** |
| Sportsman 800 EFI/6x6/Forest 09-14 | **0213-0773** | **0213-0773** |
| Sportsman 800 H.O. EFI 09 | **0213-0773** | **0213-0773** |
| Sportsman Forest 800 EFI 12-13 | **0213-0775** | **0213-0775** |
| Sportsman Touring 800 EFI 08-09 | **0213-0775** | **0213-0775** |
| Sportsman X2 800 EFI 07 | **0213-0775** | **0213-0772** |
| Sportsman X2 800 EFI 08 | **0213-1263** | **0213-1263** |
| Sportsman X2 800 EFI 09 | **0213-1259** | **0213-1259** |
| Scrambler 850 15-24 | **0213-0770** | **0213-0770** |
| Scrambler 850 H.O./EPS 13-14 | **0213-1267** | **0213-1267** |
| Scrambler 850 MD 15 | **0213-0770** | **0213-0770** |
| Scrambler XP 850 H.O. EPS 14 | **0213-1267** | **0213-1267** |
| Sportsman 850 21-24 | **0213-0770** | **0213-0770** |
| Sportsman 850 High Lifter 16-24 | **0213-0770** | **0213-0770** |
| Sportsman 850 Premium 21-22 | **0213-0776** | **0213-0776** |
| Sportsman 850 Premium 24 | **0213-0770** | **0213-0770** |
| Sportsman 850 Premium Trail Package 20 | **0213-0776** | **0213-0776** |
| Sportsman 850 SP 15 | **0213-0770** | **0213-0776** |
| Sportsman 850 SP 16-19 | **0213-1267** | **0213-1267** |
| Sportsman 850 Ultimate Trail Edition 21-24 | **0213-0776** | **0213-0776** |
| Sportsman 850 WV 14 | **0213-1267** | **0213-1267** |
| Sportsman XP 850 H.O. EPS MD 15 | **0213-0776** | **0213-0776** |
| Sportsman Forest 850 11-15 | **0213-0776** | **0213-0776** |
| Sportsman Touring 850 21-24 | **0213-0776** | **0213-0776** |
| Sportsman Touring 850 EPS 14 | **0213-0776** | **0213-0776** |
| Sportsman Touring 850 SP 15-20 | **0213-0776** | **0213-0776** |
| Sportsman Touring 850 SP MD 15 | **0213-0776** | **0213-0776** |
| Sportsman Touring EPS 850 10-13 | **0213-0776** | **0213-0776** |
| Sportsman Touring EPS 850 H.O. 13 | **0213-0776** | **0213-0776** |
| Sportsman X2 850 11 | **0213-0770** | **0213-0770** |
| Sportsman XP 850 09-13 | **0213-0770** | **0213-0770** |
| Sportsman XP 850 EPS 09 | **0213-0770** | **0213-0770** |
| Sportsman XP 850 EPS 10-14 | **0213-1267** | **0213-1267** |
| ACE 900 EFI EPS 16 | **0213-0775** | **0213-0775** |
| ACE 900 EPS XC 17-19 | **0213-0780** | **0213-0775** |
| Brutus HD 900 13-14 | **0213-0777** | **0213-0777** |
| PRO XD/Crew Full-Size Diesel 22-24 | **0213-0777** | **0213-0777** |
| Ranger/Crew 900 Diesel 4x4 11-14 | **0213-0779** | **0213-0778** |
| Ranger 900D HIPPO MPS 14 | **0213-0779** | **0213-0778** |
| Ranger Crew 900 14-19 | **0213-0777** | **0213-0777** |
| Ranger Crew 900 EPS 14-15 | **0213-0782** | **0213-0782** |
| Ranger XP 900 13-16 | **0213-1260** | **0213-1260** |
| Ranger XP 900 17-19 | **0213-0777** | **0213-0777** |
| Ranger XP 900 EPS 18-19 | **0213-0782** | **0213-0782** |
| Ranger XP 900 High Lifter 16 | **0213-0782** | **0213-0782** |
| Ranger XP Crew 900 16-17, 19 | **0213-0782** | **0213-0782** |
| Ranger XP Crew 900 18 | **0213-0777** | **0213-0777** |
| Ranger 902 Diesel 19-22 | **0213-0777** | **0213-0777** |
| Ranger Diesel HST/Deluxe 14 | **0213-0777** | **0213-0777** |

Tous les produits avec une référence **MAGENTA GRAS** sont nouveaux en 2026.

# KITS GOUJONS ET ÉCROUS DE ROUE (SUITE)

| MODÈLES | AVANT - RÉF. | ARRIÈRE - RÉF. |
|---|---|---|
| **POLARIS (SUITE)** | | |
| RZR 4 900 15-18 | **0213-0782** | **0213-0782** |
| RZR 4 XP 900 12-13 | **0213-0780** | **0213-0775** |
| RZR 4 XP Jagged X 13 | **0213-0780** | **0213-0775** |
| RZR 900 Trail 50"/XC 55" 15-17 | **0213-1260** | **0213-1260** |
| RZR 900 Trail 50" 18-20 | **0213-0777** | **0213-0777** |
| RZR 900 Trail 50" EPS 18-20 | **0213-0782** | **0213-0782** |
| RZR 900 Trail 50" MD 17 | **0213-0782** | **0213-0782** |
| RZR 900 S 60" 15-20 | **0213-0782** | **0213-0782** |
| RZR 900 Trail Premium 21-23 | **0213-0782** | **0213-0782** |
| RZR 900 Trail S Sport/Trail Ultimate 21-24 | **0213-0782** | **0213-0782** |
| RZR 900 Trail Sport 21-24 | **0213-0777** | **0213-0777** |
| RZR XP 900 11-13 | **0213-0780** | **0213-0775** |
| RZR PRO XP/4 Turbo (tous) 20-24 | **0213-0783** | **0213-0783** |
| RZR Turbo S/4 (tous) 21 | **0213-0783** | **0213-0783** |
| RZR XP/4 Turbo (tous) 16-21 | **0213-0783** | **0213-0783** |
| Brutus HD 1000 15-18 | **0213-0777** | **0213-0777** |
| General 1000 EPS 18-19 | **0213-0777** | **0213-0777** |
| General 1000 EPS Deluxe/Ride Command 18-22 | **0213-0782** | **0213-0782** |
| General 1000 EPS Hunter/Limited Edition 18-19 | **0213-0777** | **0213-0777** |
| General 1000 EPS Premium 18-24 | **0213-0782** | **0213-0782** |
| General 1000 EPS Ride Command 18-19 | **0213-0777** | **0213-0777** |
| General 1000 EPS Sport 20-24 | **0213-0782** | **0213-0782** |
| General 4 1000 EPS 17-20 | **0213-0782** | **0213-0782** |
| General 4 1000 EPS Deluxe/Premium 21-22 | **0213-0782** | **0213-0782** |
| General 4 1000 EPS Ride Command 18-20 | **0213-0782** | **0213-0782** |
| General XP 1000 EPS Deluxe 20-22 | **0213-0783** | **0213-0783** |
| General XP/4 1000 (tous) 21-24 | **0213-0783** | **0213-0783** |
| PRO XD (Full-Size) Gas/Crew 22-24 | **0213-0777** | **0213-0777** |
| Ranger 1000 20 | **0213-0777** | **0213-0777** |
| Ranger 1000 EPS (Full-Size) 20 | **0213-0782** | **0213-0782** |
| Ranger 1000 EPS 20-21, 23-24 | **0213-0777** | **0213-0777** |
| Ranger 1000 EPS 22 | **0213-0782** | **0213-0782** |
| Ranger 1000 EPS BASE 18-19 | **0213-0777** | **0213-0777** |
| Ranger 1000 EPS Camo 20 | **0213-0777** | **0213-0777** |
| Ranger 1000 EPS HD MD 19 | **0213-0782** | **0213-0782** |
| Ranger 1000 EPS Premium 21-24 | **0213-0782** | **0213-0782** |
| Ranger 1000 EPS Texas Edition 20 | **0213-0782** | **0213-0782** |
| Ranger 1000 Premium 20 | **0213-0777** | **0213-0777** |
| Ranger 1000 Premium Winter Prep 20 | **0213-0777** | **0213-0777** |
| Ranger Crew 1000 20, 22 | **0213-0782** | **0213-0782** |
| Ranger Crew 1000 21, 24 | **0213-0777** | **0213-0777** |
| Ranger Crew 1000 EPS (Full-Size) 20 | **0213-0777** | **0213-0777** |
| Ranger Crew 1000 EPS (Full-Size) 23-24 | **0213-0782** | **0213-0782** |
| Ranger Crew 1000 EPS Camo 20 | **0213-0782** | **0213-0782** |
| Ranger Crew 1000 EPS Premium 20-23 | **0213-0782** | **0213-0782** |
| Ranger XP 1000 17 | **0213-0777** | **0213-0777** |
| Ranger XP 1000 EPS/Mud 17-21 | **0213-0782** | **0213-0782** |
| Ranger XP 1000 EPS NorthStar 20-21 | **0213-0782** | **0213-0782** |
| Ranger XP 1000 EPS Premium 19-24 | **0213-0782** | **0213-0782** |
| Ranger XP 1000 EPS Texas Edition 21 | **0213-0782** | **0213-0782** |
| Ranger XP 1000 EPS Trail Boss 21-24 | **0213-0782** | **0213-0782** |
| Ranger XP 1000 High Lifter 17-22 | **0213-0782** | **0213-0782** |
| Ranger XP 1000 Hunter 17 | **0213-0777** | **0213-0777** |
| Ranger XP 1000 NorthStar 17-24 | **0213-0782** | **0213-0782** |
| Ranger XP 1000 Ranch 17 | **0213-0782** | **0213-0782** |
| Ranger XP Crew 1000 17 | **0213-0777** | **0213-0777** |
| Ranger XP Crew 1000 EPS 17-18 | **0213-0782** | **0213-0782** |
| Ranger XP Crew 1000 EPS 19 | **0213-0777** | **0213-0777** |
| Ranger XP Crew 1000 EPS 20 | **0213-0782** | **0213-0782** |
| Ranger XP Crew 1000 EPS Mud 19-22 | **0213-0782** | **0213-0782** |
| Ranger XP Crew 1000 EPS NorthStar/ Texas Edition 18-24 | **0213-0782** | **0213-0782** |
| Ranger XP Crew 1000 EPS Premium 20 | **0213-0777** | **0213-0777** |
| Ranger XP Crew 1000 High Lifter 17-18 | **0213-0782** | **0213-0782** |
| Ranger XP Crew 1000 Hunter 17 | **0213-0777** | **0213-0777** |
| Ranger XP Crew 1000 NorthStar 17 | **0213-0782** | **0213-0782** |
| Ranger XP Crew 1000 Premium/Trail Boss 21-24 | **0213-0782** | **0213-0782** |
| RZR S 60" 1000 16-21 | **0213-0782** | **0213-0782** |
| RZR 1000 Trail S Premium/Ultimate 21-24 | **0213-0782** | **0213-0782** |
| RZR RS1 18-22 | **0213-0783** | **0213-0783** |
| RZR S4 1000 19-20 | **0213-0782** | **0213-0782** |
| RZR XP/4 1000 (tous)14-24 | **0213-0783** | **0213-0783** |
| Scrambler 1000 MD 15 | **0213-0776** | **0213-0776** |

| MODÈLES | AVANT - RÉF. | ARRIÈRE - RÉF. |
|---|---|---|
| **POLARIS (SUITE)** | | |
| Scrambler 1000 MD/Tractor 16-17 | **0213-1267** | **0213-1267** |
| Scrambler 1000 Tractor 18 | **0213-0776** | **0213-0776** |
| Scrambler XP 1000 (tous)14-19 | **0213-0776** | **0213-0776** |
| Sportsman 1000 High Lifter 16-24 | **0213-0776** | **0213-0776** |
| Sportsman 1000 MD 15 | **0213-0776** | **0213-0776** |
| Sportsman 1000 MD 16 | **0213-1267** | **0213-1267** |
| Sportsman Touring 1000 Tractor 18 | **0213-0776** | **0213-0776** |
| Sportsman Touring 1000/MD 15-24 | **0213-0776** | **0213-0776** |
| Sportsman XP 1000 15-21 | **0213-0776** | **0213-0776** |
| Sportsman XP 1000 Hunter Edition 24 | **0213-0776** | **0213-0776** |
| Sportsman XP 1000 MD 17 | **0213-0776** | **0213-0776** |
| Sportsman XP 1000 Tractor 16 | **0213-1267** | **0213-1267** |
| Sportsman XP 1000 Tractor 17-19 | **0213-0776** | **0213-0776** |
| Sportsman XP 1000 Trail 20 | **0213-0776** | **0213-0776** |
| Sportsman XP 1000 Ultimate Trail 22-24 | **0213-0776** | **0213-0776** |
| Sportsman XP 1000 ZUG 16-19 | **0213-0776** | **0213-0776** |
| Sportsman XP Touring 1000 EGI 20 | **0213-0776** | **0213-0776** |
| Xpedition ADV/5 (tous) 24 | **0213-0782** | - |
| Ranger 1000 Diesel 15-18 | **0213-0777** | **0213-0777** |
| Ranger Crew 1000 Diesel 15-18 | **0213-0777** | **0213-0777** |
| Ranger Diesel HST 15-17 | **0213-0777** | **0213-0777** |
| Ranger XD 1500 Crew (tous) 24 | **0213-0777** | **0213-0777** |
| Ranger XD 1500 NorthStar Premium/Ultimate 24 | **0213-0777** | - |
| Ranger XD 1500 Premium 24 | **0213-0777** | **0213-0777** |
| **SUZUKI** | | |
| LT80 QuadRunner 87-94, 96-06 | **0213-1256** | **0213-1256** |
| LT80 QuadRunner 95 | - | **0213-1256** |
| LT-Z90 QuadSport 07-23 | - | **0213-1256** |
| LT-4WD 250 QuadRunner 89-98 | **0213-0866** | **0213-0866** |
| LT-F250/F QuadRunner 2WD/4WD 88-02 | **0213-0866** | **0213-0866** |
| LT-F250 Ozark 02-14 | **0213-0752** | **0213-0752** |
| LT-Z250 QuadSport 04-09 | **0213-0750** | **0213-0752** |
| LT-F4WDX KingQuad 300 91-98 | **0213-1258** | - |
| LT-F300F KingQuad 99-02 | **0213-0762** | - |
| LT-A400 Eiger 2WD 02-07 | **0213-0762** | - |
| LT-A400F Eiger 4WD 02-07 | **0213-0762** | - |
| LT-A400 KingQuad 2WD 08-09 | **0213-0762** | - |
| LT-A400F KingQuad 4WD 08-21 | **0213-0762** | - |
| LT-A400FZ KingQuad 4WD SE 20-24 | **0213-1270** | - |
| LT-F400 KingQuad 2WD 08 | **0213-0762** | - |
| LT-F400 Eiger 2WD 02-07 | **0213-0762** | - |
| LT-F400F Eiger 4WD 02-07 | **0213-0762** | - |
| LT-F400F KingQuad 4WD 08-12 | **0213-0762** | - |
| LT-F400F KingQuad 4WD 13-21 | **0213-0762** | - |
| LT-Z400 QuadSport 03-14 | **0213-0750** | **0213-0752** |
| LT-A450X KingQuad 07 | **0213-0752** | **0215-0762** |
| LT-A450X KingQuad 08-10 | **0213-0762** | **0213-0762** |
| LT-R450 QuadRacer 06-09 | **0213-0750** | **0213-0752** |
| LT-A500X KingQuad 09-15 | **0213-0752** | **0213-0752** |
| LT-A500F QuadMaster Auto 00-01 | **0213-0762** | **0213-0762** |
| LT-F500F QuadRunner 98-02 | **0213-0762** | **0213-0762** |
| LT-A500F Vinson 02-07 | **0213-0762** | **0213-0762** |
| LT-A500X KingQuad 16-21 | **0213-0762** | **0213-0762** |
| LT-A500XP KingQuad (direction assistée) 11-18 | **0213-0752** | **0213-0752** |
| LT-A500XP KingQuad (direction assistée) 19-21 | **0213-0762** | **0213-0762** |
| LT-A500XP KingQuad (direction assistée) SE 16 | **0213-0752** | **0213-0752** |
| LT-A500XP KingQuad (direction assistée) SE 17-24 | **0213-1270** | **0213-1270** |
| LT-A700X KingQuad 05-07 | **0213-0752** | **0213-0752** |
| LT-A750X KingQuad 19-21 | **0213-0762** | **0213-0762** |
| LT-V700F TwinPeaks 04-06 | - | **0213-0840** |
| LT-A750X KingQuad (direction assistée) SE 08-18 | **0213-0752** | **0213-0752** |
| LT-A750XP KingQuad (direction assistée) 19-21 | **0213-0762** | **0213-0762** |
| LT-A750XP KingQuad SE 19-24 | **0213-1270** | **0213-1270** |
| **YAMAHA** | | |
| YFZ50 17-24 | **0213-0848** | **0213-0848** |
| YFM80 Badger 87-97 | - | **0213-0862** |
| YFM80 Grizzly/Raptor 02-08 | - | **0213-0862** |
| YFM90 Grizzly 19-24 | **0213-0848** | **0213-0848** |
| YFM90/110 Raptor 16-24 | **0213-0848** | **0213-0848** |
| YFA1 89-04 | **0213-0739** | **0213-0740** |
| YFM125 Grizzly 04-13 | **0213-0740** | **0213-0740** |
| YFM125 Raptor 11-13 | **0213-0734** | **0213-0734** |
| YFS200 Blaster 88-94 | **0213-0734** | **0213-0787** |

**Suite de la section KITS GOUJONS ET ÉCROUS DE ROUE page suivante.**

Tous les produits avec une référence **MAGENTA GRAS** sont nouveaux en 2026.

## KITS GOUJONS ET ÉCROUS DE ROUE (SUITE)

| MODÈLES | AVANT - RÉF. | ARRIÈRE - RÉF. |
|---|---|---|
| **YAMAHA (SUITE)** | | |
| YFS200 Blaster 95-06 | **0213-0737** | **0213-0742** |
| YFB250 Timberwolf 92-94 | **0213-0734** | **0213-0861** |
| YFB250 Timberwolf 95 | **0213-0743** | **0213-0861** |
| YFB250 Timberwolf 96-97 | **0213-0861** | **0213-0861** |
| YFB250 Timberwolf 98 | **0213-0743** | **0213-0861** |
| YFB250FW Timberwolf 94-00 | **0213-0861** | **0213-0861** |
| YFM250 Raptor 08-13 | **0213-0734** | **0213-0734** |
| YFM250 Big Bear 07-09 | **0213-0740** | **0213-0740** |
| YFM250 Moto-4 89-91 | **0213-0743** | **0213-0739** |
| YFM250B Bruin 05-06 | **0213-0739** | **0213-0739** |
| YFM350 Grizzly IRS 07-11 | **0213-0740** | **0213-0740** |
| YFM350 Raptor 04-06 | **0213-0737** | **0213-0737** |
| YFM350 Raptor 07-13 | **0213-0734** | **0213-0734** |
| YFM350 Warrior 89-04 | **0213-0737** | **0213-0737** |
| YFM350BA Bruin 2WD 04-06 | **0213-0739** | **0213-0739** |
| YFM350ER Moto-4 89-95 | **0213-0743** | **0213-0739** |
| YFM350FA Bruin 4WD 04-06 | **0213-0739** | **0213-0739** |
| YFM350FGW Grizzly 4WD 07-14 | **0213-0740** | **0213-0740** |
| YFM350FW Big Bear 87-88 | - | **0213-0739** |
| YFM350FW Big Bear 89-95 | **0213-0861** | **0213-0739** |
| YFM350FW Big Bear 96-97 | **0213-0861** | - |
| YFM350FW Big Bear 99 | **0213-0739** | - |
| YFM350GW Grizzly 2WD 07-14 | **0213-0740** | **0213-0740** |
| YFM350U Big Bear 96-97 | **0213-0861** | - |
| YFM350U Big Bear 98-99 | **0213-0739** | - |
| YFM350FX/X Wolverine 95-07 | **0213-0739** | **0213-0739** |
| YFM350X Wolverine 08-09 | **0213-0740** | **0213-0740** |
| YFZ350 Banshee 87-89 | - | **0213-0737** |
| YFZ350 Banshee 90-06 | **0213-0737** | **0213-0737** |
| YFM400 Big Bear 2WD/4WD/IRS 00-12 | **0213-0740** | **0213-0739** |
| YFM400 Grizzly IRS 07 | **0213-0739** | **0213-0740** |
| YFM400 Grizzly IRS 08 | **0213-0740** | **0213-0740** |
| YFM400 Kodiak 2WD 00-04 | **0213-0739** | **0213-0739** |
| YFM400 Kodiak 4WD 93-98 | - | **0213-0739** |
| YFM400 Kodiak 4WD 99-06 | **0213-0739** | **0213-0739** |
| YFM450 Grizzly (tous) 07-14 | **0213-0740** | **0213-0740** |
| YFM450 Kodiak 03-06 | **0213-0739** | **0213-0739** |
| YFM450 Kodiak 4WD/Hunter 18-24 | **0213-0740** | **0213-0740** |
| YFM450 Kodiak EPS 4WD 18-19 | **0213-0740** | **0213-0740** |
| YFM450 Kodiak EPS 4WD Armor Grey 18 | **0213-0735** | **0213-0735** |
| YFM450 Kodiak EPS 4WD Hunter 18-20 | **0213-0740** | **0213-0740** |
| YFM450 Kodiak EPS 4WD Hunter 21-24 | **0213-0735** | **0213-0735** |
| YFM450 Kodiak EPS 4WD/SE 20-24 | **0213-0735** | **0213-0735** |
| YFM450FX Wolverine 450 4x4 06-10 | **0213-0736** | **0213-0736** |
| YXR450 Rhino 06-09 | **0213-0747** | **0213-0743** |
| YFZ450 04-05 | **0213-0737** | **0213-0734** |

| MODÈLES | AVANT - RÉF. | ARRIÈRE - RÉF. |
|---|---|---|
| **YAMAHA (SUITE)** | | |
| YFZ450 06-13 | **0213-0734** | **0213-0734** |
| YFZ450R/X 09-24 | **0213-0734** | **0213-0734** |
| YFM550 Grizzly (tous) 09-14 | **0213-0736** | **0213-0736** |
| YFM600 Grizzly 98 | **0213-0739** | - |
| YXR660 Rhino 04-07 | - | **0213-0743** |
| YFM660 Grizzly 02-08 | **0213-0738** | **0213-0738** |
| YFM660R Raptor 01-05 | **0213-0737** | **0213-0737** |
| YFM700R Raptor 06-24 | **0213-0734** | **0213-0734** |
| YFM70G Grizzly 700 07-16 | **0213-0736** | **0213-0736** |
| YFM70G Grizzly 700 EPS 08-16 | **0213-0736** | **0213-0736** |
| YFM70G Grizzly 700 EPS 17-24 | **0213-0735** | **0213-0735** |
| YFM70G Grizzly 700 EPS Graphite 18 | **0213-0736** | **0213-0736** |
| YFM70G Grizzly 700 EPS Hunter 09-15 | **0213-0736** | **0213-0736** |
| YFM70G Grizzly 700 EPS Hunter 16-24 | **0213-0735** | **0213-0735** |
| YFM70G Grizzly 700 EPS LE 18 | **0213-0735** | **0213-0735** |
| YFM70G Grizzly 700 EPS SE 18-24 | **0213-0735** | **0213-0735** |
| YFM70G Grizzly 700 EPS XT-R 20-24 | **0213-0735** | **0213-0735** |
| YFM70G Grizzly 700 Hunter 09-17 | **0213-0736** | **0213-0736** |
| YFM70K Kodiak 4WD 16-24 | **0213-0736** | **0213-0736** |
| YFM70K Kodiak 4WD Hunter 16-21 | **0213-0736** | **0213-0736** |
| YFM70K Kodiak EPS 4WD 16-17 | **0213-0736** | **0213-0736** |
| YFM70K Kodiak EPS 4WD 18-24 | **0213-0735** | **0213-0735** |
| YFM70K Kodiak EPS 4WD Green 18 | **0213-0736** | **0213-0736** |
| YFM70K Kodiak EPS 4WD Hunter 16-24 | **0213-0735** | **0213-0735** |
| YFM70K Kodiak EPS 4WD SE 18-24 | **0213-0735** | **0213-0735** |
| YXC700 Viking VI EPS 15-24 | **0213-0745** | **0213-0745** |
| YXC700 Viking VI EPS Hunter/Ranch 16-24 | **0213-0744** | **0213-0744** |
| YXM700 Viking EPS Hunter/Red/Green 17-20 | **0213-0745** | **0213-0745** |
| YXM700 Viking EPS/Ranch 18-24 | **0213-0744** | **0213-0744** |
| YXM700 Viking/Hunter 14-20 | **0213-0745** | **0213-0745** |
| YXR700 Rhino FI 08-13 | **0213-0747** | - |
| YXE800 Wolverine/EPS 16-18 | **0213-0745** | **0213-0745** |
| YXR800 Wolverine R-Spec 16 | **0213-0745** | **0213-0745** |
| YXR800 Wolverine R-Spec EPS 16-17 | **0213-0745** | **0213-0745** |
| YXR800 Wolverine R-Spec EPS 18 | **0213-0744** | **0213-0744** |
| YXR800 Wolverine R-Spec EPS SE 16-17 | **0213-0744** | **0213-0744** |
| YXR800 Wolverine R-Spec Hunter 18 | **0213-0744** | **0213-0744** |
| YXF850 Wolverine X2 19-20 | **0213-0745** | **0213-0745** |
| YXF850 Wolverine X2 R-Spec/XT-R 19-21 | **0213-0744** | **0213-0744** |
| YXF850 Wolverine X4 18 | **0213-0745** | **0213-0745** |
| YXF850 Wolverine X4 19-21 | **0213-0744** | **0213-0744** |
| YXF850 Wolverine X4 Hunter 18-20 | **0213-0744** | **0213-0744** |
| YXF850 Wolverine X4 SE 18-19 | **0213-0744** | **0213-0744** |
| YXF850 Wolverine X4 XT-R 20-21 | **0213-0744** | **0213-0744** |
| YXZ1000R (tous) 16-24 | **0213-0744** | **0213-0744** |

## KITS GOUJONS ET ÉCROUS ARRIÈRE GAUCHE ET DROITE

| MODÈLES | GAUCHE - RÉF. | DROIT - RÉF. |
|---|---|---|
| **CAN-AM** | | |
| Commander 800 STD 11 | **0213-0763** | **0213-0768** |
| Commander 800 XT 11 | **0213-0764** | **0213-0774** |
| Commander 800R DPS 13-15 | **0213-0764** | **0213-0774** |
| Commander 800R DPS 16-17 | **0213-0764** | **0213-0774** |
| Commander 800R DPS 18-20 | **0213-0767** | - |
| Commander 800R STD 12-20 | **0213-0763** | **0213-0768** |
| Commander 800R XT 12-15 | **0213-0764** | **0213-0774** |
| Commander 800R XT 16-20 | **0213-0767** | - |
| Commander MAX 800R DPS 16-17 | **0213-0764** | **0213-0774** |
| Commander MAX 800R DPS 18-20 | **0213-0767** | - |
| Commander 1000 DPS 11-17, | **0213-0764** | **0213-0774** |
| Commander 1000 LTD 12-17 | **0213-0764** | **0213-0774** |
| Commander 1000 STD 11-14, | **0213-0763** | **0213-0768** |
| Commander 1000 STD 15 | **0213-0764** | **0213-0774** |
| Commander 1000 STD 16 | **0213-0763** | **0213-0768** |
| Commander 1000 STD 17 | **0213-0763** | **0213-0768** |
| Commander 1000 X 11 | **0213-0764** | **0213-0774** |
| Commander 1000 X 12 | **0213-0764** | - |
| Commander 1000 X 13 | **0213-0763** | **0213-0768** |
| Commander 1000 XT 11-15 | **0213-0764** | **0213-0774** |
| Commander 1000 XT 16 | **0213-0767** | - |
| Commander 1000 XT 17 | **0213-0767** | - |
| Commander 1000 XT-P 14 | **0213-0767** | - |
| Commander 1000R DPS 18-20 | **0213-0767** | - |
| Commander 1000R LTD 18-20 | **0213-0767** | - |
| Commander 1000R XT 18-20 | **0213-0767** | - |

| MODÈLES | GAUCHE - RÉF. | DROIT - RÉF. |
|---|---|---|
| **CAN-AM (SUITE)** | | |
| Commander MAX 1000 DPS 16 | **0213-0767** | - |
| Commander MAX 1000 DPS 17 | **0213-0764** | **0213-0774** |
| Commander MAX 1000 LTD 16 | **0213-0767** | - |
| Commander MAX 1000 LTD 17 | **0213-0764** | **0213-0774** |
| Commander MAX 1000 STD 16-17 | **0213-0763** | **0213-0768** |
| Commander MAX 1000 XT 16 | **0213-0767** | - |
| Commander MAX 1000 XT 17 | **0213-0764** | **0213-0774** |
| Commander MAX 1000R DPS 18-19 | **0213-0767** | - |
| Commander MAX 1000R LTD/XT 18-20 | **0213-0767** | - |
| **KAWASAKI** | | |
| KLF220 Bayou 88-02 | - | **0213-0849** |
| KLF250 Bayou 03-11 | - | **0213-0849** |
| **SUZUKI** | | |
| LT-A400 Eiger 2WD 02-07 | **0213-0762** | - |
| LT-A400F Eiger 4WD 02-07 | **0213-0762** | - |
| LT-A400 KingQuad 2WD 08-09 | **0213-0762** | - |
| LT-A400F KingQuad 4WD 08-21 | **0213-0762** | - |
| LT-F400 KingQuad 2WD 08 | **0213-0762** | - |
| LT-F400F KingQuad 4WD 13-21 | **0213-0762** | - |
| LT-A400FZ KingQuad SE 4WD 20-24 | **0213-1270** | **0213-1269** |
| **YAMAHA** | | |
| YFM250 Beartracker 99-04 | **0213-0739** | **0213-0861** |
| YFM350FW Big Bear 96-99 | **0213-0739** | - |
| YFM350U Big Bear 96-99 | **0213-0739** | - |
| YFM600 Grizzly 98 | **0213-0739** | - |

Tous les produits avec une référence **MAGENTA GRAS** sont nouveaux en 2026.

MOOSE OFFROAD

## KIT D'AMÉLIORATION DE ROULEMENT DE ROUE DAC GROS DIAMÈTRE

- Capacités de charge statique et dynamique respectivement 95 % et 86 % supérieures à celles des roulements série DAC standard
- Joints à double lèvre à fort contact avec protection renforcée
- Joints toriques sur le contour intérieur du roulement pour mettre à l'abri de l'eau et de la saleté
- Acier à roulement 52100 durci et trempé pour assurer une extrême longévité



0215-1065

| MODÈLES | AVANT - RÉF. | ARRIÈRE - RÉF. |
|---|---|---|
| **ARCTIC CAT** | | |
| 250 2x4 99-05 | 0215-1122 | 0215-1122 |
| 250 4x4 01-04 | 0215-1122 | 0215-1122 |
| 250 4x4 05 | 0215-1073 | 0215-1073 |
| 300 2x4/4x4 98-04 | 0215-1122 | 0215-1122 |
| 300 4x4 05 | 0215-1073 | 0215-1073 |
| 350 CR 12 | 0215-1073 | 0215-1073 |
| 350 Utility 4x4 11 | 0215-1073 | 0215-1073 |
| 366/SE FIS avec AT 08-11 | 0215-1073 | 0215-1073 |
| 375 2x4/4x4 avec AT 02 | 0215-1122 | - |
| 400 2x4/4x4 98-01 | 0215-1122 | - |
| 400 4x4 14-15 | 0215-1073 | 0215-1073 |
| 400 4x4 avec AT 03-04 | 0215-1122 | - |
| 400 4x4 avec MT 01-04 | 0215-1122 | - |
| 400 FIS 2x4 avec AT/MT 03-04 | 0215-1122 | 0215-1122 |
| 400 FIS 4x4 TRV 06-14 | 0215-1073 | 0215-1073 |
| 400 FIS 4x4 avec AT 03-04 | 0215-1122 | 0215-1122 |
| 400 FIS 4x4 avec AT 05-14 | 0215-1073 | 0215-1073 |
| 400 FIS 4x4 avec AT LTD 07 | 0215-1073 | 0215-1073 |
| 400 FIS 4x4 avec MT 02-04 | 0215-1122 | 0215-1122 |
| 400 FIS 4x4 avec MT 05-08 | 0215-1073 | 0215-1073 |
| 400 TBX 4x4 04 | 0215-1122 | 0215-1122 |
| 400 TBX 4x4 05-06 | 0215-1073 | 0215-1073 |
| 400 VP 4x4 avec AT/MT 05-06 | 0215-1073 | 0215-1073 |
| Alterra 400 16-17 | 0215-1073 | 0215-1073 |
| 425/SE 4x4 11-12 | 0215-1073 | 0215-1073 |
| 450 4x4 EFI 10-24 | 0215-1073 | 0215-1073 |
| 450 H1 10-11 | 0215-1073 | 0215-1073 |
| 450i EFI 12 | 0215-1073 | 0215-1073 |
| 450i GT EFI 12 | 0215-1073 | 0215-1073 |
| 450i TRV/GT EFI 11-12 | 0215-1073 | 0215-1073 |
| Alterra 450 16-24 | 0215-1073 | 0215-1073 |
| XC 450 11-17 | 0215-1073 | 0215-1073 |
| 454 2x4/4x4 97-98 | 0215-1122 | - |
| 500 4x4 98-99 | 0215-1122 | - |
| 500 4x4 avec AT/MT 00-02 | 0215-1122 | - |
| 500 EFI 4x4 avec AT 13-17 | 0215-1073 | 0215-1073 |
| 500 FIS 4x4 avec AT/MT 02-04 | 0215-1122 | 0215-1122 |
| 500 FIS 4x4 avec AT/MT 05-09 | 0215-1073 | 0215-1073 |
| 500 FIS TBX 4x4 02 | 0215-1122 | - |
| 500 FIS TBX/TRV 4x4 03-04 | 0215-1122 | 0215-1122 |
| 500 FIS TBX/TRV 4x4 05-08 | 0215-1073 | 0215-1073 |
| 500 TRV 13-15 | 0215-1073 | 0215-1073 |
| 500 XR 15 | 0215-1073 | 0215-1073 |
| 500 XT EFI 13-14 | 0215-1073 | 0215-1073 |
| Alterra/TRV 500/XT 16-18 | 0215-1073 | 0215-1073 |
| Prowler 500 (tous) 14-22 | 0215-1073 | 0215-1073 |
| 550/GT/H1/LTD/TRV/TRV XT/XR (tous) 09-15 | 0215-1073 | 0215-1073 |
| Alterra 550 (tous) 16-17 | 0215-1073 | 0215-1073 |
| Prowler 550/XT 09-15 | 0215-1073 | 0215-1073 |
| Alterra 570 (tous) 19-21 | 0215-1073 | 0215-1073 |
| Alterra 600 EPS 22-24 | 0215-1073 | 0215-1073 |
| 650 4x4 H1 07-11 | 0215-1073 | 0215-1073 |
| 650 4x4 avec AT V2 04 | 0215-1122 | 0215-1073 |
| 650 4x4 avec AT V2 05-06 | 0215-1073 | 0215-1073 |
| 650 H1 LTD 05-07 | 0215-1073 | 0215-1073 |
| 650 H1 Mud Pro 10-11 | 0215-1073 | 0215-1073 |
| 650 H1 TBX 07-09 | 0215-1073 | 0215-1073 |
| 650 TRV/LTD 07-09 | 0215-1073 | 0215-1073 |
| 650i 4x4 12 | 0215-1073 | 0215-1073 |
| Prowler 650/XT 06-09 | 0215-1073 | 0215-1073 |
| 700 Diesel 07-15 | 0215-1073 | 0215-1073 |
| 700 EFI/GT/LTD/Mud Pro/TBX/ TRV/XR/XT (tous) 07-16 | 0215-1073 | 0215-1073 |
| Alterra 700 (tous) 16-22 | 0215-1073 | 0215-1073 |
| Prowler 700 (tous) 11-17 | 0215-1073 | 0215-1134 |
| Wildcat Sport/Trail (tous) 14-20 | 0215-1073 | 0215-1073 |
| Prowler Pro (tous) 19-24 | 0215-1134 | 0215-1134 |

| MODÈLES | AVANT - RÉF. | ARRIÈRE - RÉF. |
|---|---|---|
| **ARCTIC CAT (SUITE)** | | |
| Wildcat X/4X (tous) 18-19 | 0215-1073 | 0215-1073 |
| 1000 H2 LTD 11 | 0215-1073 | 0215-1073 |
| 1000 H2 Mud Pro/Thundercat 08-11 | 0215-1073 | 0215-1073 |
| 1000 Mud Pro LTD 12-17 | 0215-1073 | 0215-1073 |
| 1000 TRV (tous) 09-15 | 0215-1073 | 0215-1073 |
| 1000 XT 13-17 | 0215-1073 | 0215-1073 |
| 1000i GT 12 | 0215-1073 | 0215-1073 |
| Alterra TRV 1000 XT 17 | 0215-1073 | 0215-1073 |
| Prowler 1000 (tous) 09-17 | 0215-1073 | 0215-1073 |
| Wildcat 1000 Dernière construction 13 | 0215-1073 | 0215-1073 |
| Wildcat 1000 14-15 | 0215-1073 | 0215-1073 |
| Wildcat 4/LTD 13-14 | 0215-1073 | 0215-1073 |
| Wildcat 4X 14-16 | 0215-1073 | 0215-1073 |
| Wildcat 4X LTD 14-15 | 0215-1073 | 0215-1073 |
| Wildcat 4X LTD 18 | 0215-1073 | 0215-1134 |
| Wildcat GT/LTD 12-14 | 0215-1073 | 0215-1073 |
| Wildcat X (tous) 13-16 | 0215-1073 | 0215-1073 |
| **CAN-AM** | | |
| Commander Electric 9kW 13 | 0215-1065 | 0215-1065 |
| Outlander 330 (tous) 03-05 | 0215-1067 | - |
| Outlander 400 4x4 (tous) 06-15 | 0215-1065 | 0215-1065 |
| DS450 (tous) 09-15 | 0215-1065 | - |
| Outlander/MAX 450 (tous) 15-25 | 0215-1065 | 0215-1065 |
| Defender 500 (tous) 17-25 | 0215-1065 | 0215-1065 |
| Outlander/MAX 500 (tous) 07-15, 23-25 | 0215-1065 | 0215-1065 |
| Quest 500/XT 02-04 | 0215-1066 | - |
| Renegade 500/XT 08-15 | 0215-1065 | 0215-1065 |
| Traxter 500 02-05 | 0215-1066 | - |
| Traxter 500 Auto CVT 05 | 0215-1066 | - |
| Traxter Max/XT 500 03-05 | 0215-1066 | - |
| Outlander/MAX 570 (tous) 16-23 | 0215-1065 | 0215-1065 |
| Renegade 570/X mr EFI 16-22 | 0215-1065 | 0215-1065 |
| Outlander/MAX 650 (tous) 06-25 | 0215-1065 | 0215-1065 |
| Quest/MAX 650 (tous) 02-04 | 0215-1066 | - |
| Renegade 650 (tous) 18-25 | 0215-1065 | 0215-1065 |
| Traxter 650 (tous) 04-05 | 0215-1066 | - |
| Commander/MAX 700 (tous) DPS 22-25 | 0215-1065 | 0215-1065 |
| Defender/MAX 700 (tous) 22-25 | 0215-1065 | 0215-1065 |
| Maverick Trail 700/DPS 22-23 | 0215-1065 | 0215-1065 |
| Outlander/MAX 700 (tous) 23-25 | 0215-1065 | 0215-1065 |
| Commander/MAX 800/R (tous) STD 11-20 | 0215-1065 | 0215-1065 |
| Renegade 800 (tous) 07-15 | 0215-1065 | 0215-1065 |
| Outlander 850 (tous) 16-25 | 0215-1065 | 0215-1065 |
| Renegade 850/X xc 16-22 | 0215-1065 | 0215-1065 |
| Defender/MAX 900 (tous) 22-25 | 0215-1065 | 0215-1065 |
| Maverick X3/MAX (tous) 17-25 | 0215-1105 | 0215-1105 |
| Commander/MAX 1000/R (tous) 11-25 | 0215-1065 | 0215-1065 |
| Defender/MAX 1000 (tous) 16-25 | 0215-1065 | 0215-1065 |
| Maverick/MAX 1000R (tous) 13-18 | 0215-1065 | 0215-1065 |
| Maverick Sport/MAX 1000 (tous) 19-25 | 0215-1065 | 0215-1065 |
| Maverick Trail 1000/DPS 18-25 | 0215-1065 | 0215-1065 |
| Outlander/MAX 1000/R (tous) 13-25 | 0215-1065 | 0215-1065 |
| Renegade 1000/R (tous) 12-25 | 0215-1065 | 0215-1065 |
| **CFMOTO** | | |
| CFORCE 400 AU 16-25 | 0215-1073 | 0215-1073 |
| CFORCE 500 (tous) 14-25 | 0215-1073 | 0215-1073 |
| UFORCE 500 (tous) 15-20 | 0215-1073 | - |
| ZFORCE 500 (tous) 16-21 | 0215-1073 | - |
| ZFORCE 500 22 | 0215-1065 | - |
| ZFORCE Z5 20-22 | 0215-1073 | - |
| CFORCE 600/Touring 19-25 | 0215-1073 | 0215-1073 |
| CFORCE X6 600 (tous) 11-13 | 0215-1073 | 0215-1073 |
| CFORCE X600 L/S 14 | 0215-1073 | 0215-1073 |
| UFORCE 600 21-23 | 0215-1065 | 0215-1065 |
| ZFORCE 600/Z6/Z6 Sport 11-15 | 0215-1073 | - |
| CFORCE 800 15-18 | 0215-1073 | 0215-1073 |

**Suite de la section KIT D'AMÉLIORATION DE ROULEMENT DE ROUE DAC GROS DIAMÈTRE page suivante.**

Tous les produits avec une référence **MAGENTA GRAS** sont nouveaux en 2026.

## KIT D'AMÉLIORATION DE ROULEMENT DE ROUE DAC GROS DIAMÈTRE (SUITE)

| MODÈLES | AVANT - RÉF. | ARRIÈRE - RÉF. |
|---|---|---|
| **CFMOTO (SUITE)** | | |
| CFORCE 800 Touring 24-25 | **0215-1073** | - |
| CFORCE 800 XC 19-24 | **0215-1073** | **0215-1065** |
| CFORCE X8 X-Lander 12-14 | **0215-1073** | **0215-1073** |
| UFORCE 800 (tous) 13-22 | **0215-1073** | - |
| ZFORCE 800 (tous) 14-22 | **0215-1073** | - |
| ZFORCE 800 Trail 23 | **0215-1065** | **0215-1065** |
| ZFORCE 950 (tous) 20-24 | **0215-1065** | **0215-1065** |
| ZFORCE Z950/EX 20-22 | **0215-1065** | **0215-1065** |
| CFORCE 1000 (tous) 21-25 | **0215-1073** | **0215-1065** |
| UFORCE 1000/XL 19-23 | **0215-1065** | **0215-1065** |
| ZFORCE 1000 (tous) 18-19 | **0215-1073** | - |
| **CUB CADET** | | |
| Volunteer (tous) | **0215-1065** | **0215-1065** |
| **HONDA** | | |
| TRX420FA Rancher (IRS) 09-14 | - | **0215-1127** |
| TRX420FA Rancher (IRS) 15-25 | **0215-1128** | **0215-1127** |
| TRX420FA Rancher (axe solide) 14-25 | **0215-1128** | - |
| TRX420FE Rancher 14-24 | **0215-1128** | - |
| TRX420FM Rancher 14-25 | **0215-1128** | - |
| TRX420FPA Rancher (IRS) 09-14 | - | **0215-1127** |
| TRX420TE Rancher 14-24 | **0215-1128** | - |
| TRX420TM Rancher 14-25 | **0215-1128** | - |
| Pioneer 500 (SxS500M) 15-16 | **0215-1129** | **0215-1276** |
| Pioneer 500 (SxS500M) 17-23 | **0215-1129** | **0215-1130** |
| TRX500FA Rubicon15-19 | **0215-1128** | **0215-1127** |
| TRX500FE Foreman ES 14-19 | **0215-1128** | - |
| TRX500FM Foreman (IRS) 15-19 | **0215-1128** | **0215-1127** |
| TRX500FM Foreman (axe solide) 14-19 | **0215-1128** | - |
| Pioneer 520 (SxS520M2) 21-25 | **0215-1129** | **0215-1130** |
| TRX520FA Rubicon 20-25 | **0215-1128** | **0215-1127** |
| TRX520FE Foreman 20-24 | **0215-1128** | - |
| TRX520FM Foreman (IRS) 20-25 | **0215-1128** | **0215-1127** |
| TRX520FM Foreman (axe solide) 20-25 | **0215-1128** | - |
| TRX650/680/700 Rincon 03-25 | - | **0215-1123** |
| Pioneer 700 (SxS700M2) 14 | **0215-1129** | **0215-1276** |
| Pioneer 700 (SxS700M2) (tous) 15-25 | **0215-1129** | **0215-1130** |
| Pioneer 700-4 (SxS700M4) 14 | **0215-1129** | **0215-1276** |
| Pioneer 700-4 (SxS700M4) (tous) 15-25 | **0215-1129** | **0215-1130** |
| TRX700XX 08-09 | - | **0215-1127** |
| Pioneer 1000 (SxS1000) (tous) 16-25 | **0215-1130** | **0215-1130** |
| Pioneer 1000-5 (SxS10M5) (tous) 16-25 | **0215-1130** | **0215-1130** |
| Pioneer 1000-6 Deluxe Crew (SxS10M6) 23-25 | **0215-1130** | **0215-1130** |
| Talon 1000 (tous) 19-25 | **0215-1130** | **0215-1130** |
| **JOHN DEERE** | | |
| Trail Buck 500 Utility (tous) | **0215-1066** | - |
| Trail Buck 650/EX/EXT (tous) | **0215-1066** | - |
| **KAWASAKI** | | |
| KLF300C Bayou 4x4 89-05 | **0215-1125** | - |
| KVF300 Prairie 2x4/4x4 99-02 | **0215-1125** | - |
| KVF360 Prairie 2x4/4x4 03-13 | **0215-1124** | - |
| KLF400 Bayou 93-99 | **0215-1125** | - |
| KVF400A Prairie 2x4/4x4 97-02 | **0215-1125** | - |
| KVF650 Brute Force 05-13 | **0215-1124** | - |
| KVF650i Brute Force 06-13 | **0215-1124** | - |
| KVF650 Prairie 02-03 | **0215-1124** | - |
| MULE PRO-MX (tous) 19-25 | **0215-1131** | **0215-1130** |
| KVF700 Prairie/SE 04-06 | **0215-1124** | - |
| KVF750 Brute Force (tous) 05-25 | **0215-1124** | - |
| MULE PRO-FX 820/LE/Ranch 16-18 | **0215-1131** | **0215-1130** |
| MULE PRO-FX 820/LE 19-25 | **0215-1065** | **0215-1130** |
| MULE PRO-FX 820 EPS 16-20 | **0215-1131** | **0215-1130** |
| MULE PRO-FX 820 EPS 21-22 | **0215-1065** | **0215-1130** |
| MULE PRO-FXR 820 18-23 | **0215-1131** | **0215-1130** |
| MULE PRO-FXT 820 (tous) 15-23 | **0215-1131** | **0215-1130** |
| MULE 2510/3010/4010 Diesel (tous) 02 | - | - |
| MULE PRO-DX/DXT (tous) 16-25 | **0215-1065** | **0215-1130** |
| MULE PRO-FX/FXR/FXT 1000 (tous) 24-25 | **0215-1131** | **0215-1130** |
| KWF1000 Ridge/Crew (tous) 24-25 | **0215-1130** | - |
| Teryx KRX/4 1000 (tous) 20-25 | **0215-1130** | **0215-1277** |
| **KUBOTA** | | |
| RTV400/500 (tous) | **0215-1072** | - |
| **KYMCO** | | |
| Maxxer 375 10 | **0215-1073** | **0215-1073** |
| MXU 375 (tous) 09-14 | **0215-1073** | **0215-1073** |

| MODÈLES | AVANT - RÉF. | ARRIÈRE - RÉF. |
|---|---|---|
| **KYMCO (SUITE)** | | |
| MXU 400 (tous) | **0215-1073** | **0215-1073** |
| MAX Maxxer 450i (tous) | **0215-1073** | **0215-1073** |
| MXU 450i (tous) | **0215-1073** | **0215-1073** |
| MXU 500 2WD/4WD (tous) | **0215-1073** | - |
| MXU 500 (IRS) 10-11 | - | **0215-1073** |
| MXU 500i (tous) | **0215-1073** | **0215-1073** |
| **ODES** | | |
| ATV 800 (tous) | **0215-1073** | - |
| **POLARIS** | | |
| LSV Electric 4x4 11-12 | **0215-1072** | **0215-1134** |
| Pro XD (Full-Size) Kinetic 25 | **0215-1076** | **0215-1134** |
| Ranger EV 4x4 10-22 | **0215-1072** | **0215-1134** |
| Ranger EV Li-Ion 16-18 | **0215-1072** | **0215-1134** |
| Hawkeye 2x4/4x4 06-11 | **0215-1072** | **0215-1072** |
| Sportsman 300 4x4 08-10 | **0215-1072** | **0215-1072** |
| ACE 325/HD 14-16 | **0215-1072** | **0215-1134** |
| Hawkeye 325 2x4 15 | **0215-1072** | **0215-1134** |
| Magnum 325 2x4/4x4 02 | - | **0215-1072** |
| Magnum 325 4x4 HDS (tous) 01-02 | **0215-1072** | **0215-1072** |
| Ranger 325 ETX (tous) 15-16 | **0215-1072** | **0215-1134** |
| Xpedition 325 02 | - | **0215-1072** |
| ATP 330 4x4 04-05 | **0215-1072** | **0215-1072** |
| Magnum 330 2x4 03-05 | - | **0215-1072** |
| Magnum 330 4x4 (tous) 03-05 | **0215-1072** | **0215-1072** |
| Trail Blazer 330 10-13 | **0215-1072** | - |
| Trail Boss 330 10-13 | **0215-1072** | - |
| Sportsman 335 99-00 | - | **0215-1134** |
| Worker 335 99 | - | **0215-1134** |
| Hawkeye 400 H.O. 2x4 11 | **0215-1072** | **0215-1072** |
| Hawkeye 400 H.O. 2x4 12-14 | **0215-1072** | **0215-1134** |
| Ranger 2x4 04 | **0215-1072** | **0215-1134** |
| Ranger 4x4 400 10-14 | **0215-1072** | **0215-1134** |
| Sportsman 400 4x4 01-03 | - | **0215-1134** |
| Sportsman 400 4x4 05 | **0215-1072** | **0215-1134** |
| Sportsman 400 4x4 (AA/AE/AG) 04 | - | **0215-1134** |
| Sportsman 400 4x4 (AQ/AV) 04 | **0215-1072** | **0215-1134** |
| Sportsman 400 H.O. 4x4 08-10 | **0215-1072** | **0215-1072** |
| Sportsman 400 H.O. 4x4 11-14 | **0215-1072** | **0215-1134** |
| Xpedition 425 02 | - | **0215-1072** |
| 450 H.O. 2x4 MD 16 | **0215-1072** | **0215-1134** |
| Farmhand 450 2x4 17 | **0215-1072** | **0215-1072** |
| Sportsman 450 (tous) 06-07, 16-25 | **0215-1072** | **0215-1134** |
| ACE 500 17-19 | **0215-1072** | **0215-1134** |
| ATP 500 4x4 04-05 | **0215-1072** | **0215-1072** |
| ATV 500 Pro 02 | **0215-1072** | **0215-1072** |
| Magnum 500 2x4 HDS 02 | - | **0215-1072** |
| Magnum 500 4x4 (tous) 01-03 | **0215-1072** | **0215-1072** |
| Outlaw 500 06-07 | - | **0215-1072** |
| PTV Series 10 4x4 03 | **0215-1072** | **0215-1072** |
| Ranger 2x4 500 05-06, 08-09 | **0215-1072** | **0215-1134** |
| Ranger 2x4 500 07 | **0215-1072** | - |
| Ranger 4x4 500 04-05 | **0215-1072** | - |
| Ranger 4x4 500 (tous) 06-22 | **0215-1072** | **0215-1134** |
| Ranger 500 ETX 17 | **0215-1072** | **0215-1134** |
| Ranger 6x6 500 04-05 | **0215-1072** | - |
| Ranger Series 10/11 4x4/6x6 07 | **0215-1072** | - |
| Scrambler 500 4x4 10-12 | **0215-1072** | - |
| Sportsman 500 4x4 (tous) 96-03 | - | **0215-1134** |
| Sportsman 500 4x4 H.O. (AA-AC-AE-AG) 04 | - | **0215-1134** |
| Sportsman 500 4x4 H.O. (AO-AX) 04 | **0215-1072** | **0215-1134** |
| Sportsman 500 4x4 H.O. 05-13 | **0215-1072** | **0215-1134** |
| Sportsman 500 EFI 06-09 | **0215-1072** | **0215-1134** |
| Sportsman 500 Tractor EFI 09-10 | **0215-1072** | **0215-1134** |
| Sportsman Forest 500 11-13 | **0215-1072** | **0215-1134** |
| Sportsman Forest 500 Tractor 11-14 | **0215-1072** | **0215-1134** |
| Sportsman Touring 500 08-13 | **0215-1072** | **0215-1134** |
| Sportsman X2 500 06-09 | **0215-1072** | **0215-1134** |
| Worker 500 4x4 99-02 | - | **0215-1134** |
| Xplorer 500 97 | - | **0215-1134** |
| Outlaw 525 (IRS) 07-11 | - | **0215-1072** |
| Sportsman/Touring/X2/XP 550 (tous) 10-14 | **0215-1076** | **0215-1076** |
| ACE 570 (tous) 15-19 | **0215-1072** | **0215-1134** |
| PRO XD (Mid -Size) Gas 22-25 | **0215-1134** | **0215-1134** |
| PRO XD (Mid-Size) Gas Crew 22-23 | **0215-1134** | **0215-1134** |

Tous les produits avec une référence **MAGENTA GRAS** sont nouveaux en 2026.

# KIT D'AMÉLIORATION DE ROULEMENT DE ROUE DAC GROS DIAMÈTRE (SUITE)

| MODÈLES | AVANT - RÉF. | ARRIÈRE - RÉF. |
|---|---|---|
| **POLARIS (SUITE)** | | |
| PRO XD (Mid-Size) Gas Crew 24-25 | **0215-1072** | **0215-1134** |
| Ranger/Crew 570 14-21 | **0215-1072** | **0215-1134** |
| Ranger 570 (Full-Size) 15 | **0215-1076** | **0215-1134** |
| Ranger 570 (Full-Size) 17-25 | **0215-1072** | **0215-1134** |
| Ranger 570 EPS 14-20 | **0215-1072** | **0215-1134** |
| Ranger 570 HD 19 | **0215-1072** | **0215-1134** |
| Ranger 570 Hunter Edition 16 | **0215-1072** | **0215-1134** |
| Ranger 570 Premium 21 | **0215-1072** | **0215-1134** |
| Ranger 570 SP/NorthStar/Premium 22-25 | **0215-1072** | **0215-1134** |
| Ranger 570 avec strut (Full-Size) 16 | **0215-1072** | **0215-1134** |
| Ranger 570-6 Crew XP Pursuit EPS Camo 16 | **0215-1076** | **0215-1134** |
| Ranger Crew 570 (Full-Size) 15-16, 22-25 | **0215-1076** | **0215-1134** |
| Ranger Crew 570 EPS 14-20 | **0215-1072** | **0215-1134** |
| Ranger Crew 570 Premium 21 | **0215-1072** | **0215-1134** |
| Ranger Crew 570 SP/NorthStar/Premium 22-25 | **0215-1072** | **0215-1134** |
| Ranger Crew 570-6 (Full-Size) 16 | **0215-1076** | **0215-1134** |
| Ranger Crew 570-6 (Full-Size) 17-25 | **0215-1072** | **0215-1134** |
| Ranger XP 570 (Full-Size) 16 | **0215-1076** | **0215-1134** |
| Ranger XP 570 (Full-Size) Camo 16 | **0215-1076** | **0215-1134** |
| Ranger XP 570 (Full-Size) EPS 16 | **0215-1076** | **0215-1134** |
| RZR 570 (tous) 12-22 | **0215-1076** | **0215-1134** |
| Sportsman 570 (tous) 15-25 | **0215-1072** | **0215-1134** |
| Sportsman 600 4x4 03-05 | **0215-1072** | **0215-1134** |
| Ranger 4x4 700 05-08 | **0215-1072** | **0215-1134** |
| Ranger 4x4 700 09 | **0215-1076** | **0215-1134** |
| Ranger Crew 700 4x4 08-09 | **0215-1072** | **0215-1134** |
| Ranger 700 6x6 EFI 06-09 | **0215-1072** | **0215-1134** |
| RangerTM 700 04-06 | **0215-1072** | - |
| Sportsman/MV/X2 700 (tous) 02-07 | **0215-1072** | **0215-1134** |
| Forest 800 6x6 15 | **0215-1072** | **0215-1134** |
| Ranger/Crew 4x4 800 EFI 10-14 | **0215-1076** | **0215-1134** |
| Ranger 4x4 800 EFI (Mid-Size) 13-14 | **0215-1072** | **0215-1134** |
| Ranger 6x6 800 10-16 | **0215-1076** | **0215-1134** |
| Ranger XP 800 12 | **0215-1076** | **0215-1134** |
| RZR 4 800 10-14 | **0215-1076** | **0215-1134** |
| RZR 800 08-10 | - | **0215-1134** |
| RZR 800 11-14 | **0215-1076** | **0215-1134** |
| RZR S 800 09-10 | - | **0215-1134** |
| RZR S 800 11-14 | **0215-1076** | **0215-1134** |
| RZR S 800 (Intl) 11-14 | **0215-1126** | **0215-1134** |
| Sportsman/Touring/X2 800 (tous) 05-14 | **0215-1072** | **0215-1134** |
| Scrambler/XP 850 (tous) 14-25 | **0215-1076** | **0215-1076** |
| Sportsman/Touring/XP/X2 850 (tous) 10-25 | **0215-1076** | **0215-1076** |
| ACE 900 (tous) 16-19 | **0215-1072** | **0215-1134** |
| Brutus HD 900 13-14 | **0215-1076** | **0215-1134** |

| MODÈLES | AVANT - RÉF. | ARRIÈRE - RÉF. |
|---|---|---|
| **POLARIS (SUITE)** | | |
| Ranger Crew/XP 900 (tous) 11-19 | **0215-1076** | **0215-1134** |
| Ranger 900/902 Diesel (tous) 14-22 | **0215-1076** | **0215-1134** |
| RZR/4/XP 900 (tous) 15-25 | **0215-1076** | **0215-1076** |
| RZR Turbo Pro XP/4 (tous) 20-25 | **0215-1076** | **0215-1076** |
| RZR Turbo S/4 21 | **0215-1076** | **0215-1076** |
| RZR XP/4 Turbo (tous) 16-21 | **0215-1076** | **0215-1076** |
| RZR XP Turbo Tractor 17-18 | **0215-1076** | **0215-1076** |
| Brutus HD 1000 15-18 | **0215-1076** | **0215-1134** |
| General/4/XP/XP 4 1000 (tous) 16-25 | **0215-1076** | **0215-1076** |
| PRO XD (Full-Size) Gas/Crew 22-25 | **0215-1076** | **0215-1134** |
| Ranger Crew/XP 1000 (tous) 15-25 | **0215-1076** | **0215-1134** |
| RZR S 60" 1000 16-21 | **0215-1076** | **0215-1076** |
| RZR 1000 Trail S Premium/Ultimate 21-23 | **0215-1076** | **0215-1076** |
| RZR 1000 Trail S Ultimate 21-25 | **0215-1076** | **0215-1076** |
| RZR RS1 18-22 | **0215-1076** | **0215-1076** |
| RZR S4 1000 19-20 | **0215-1076** | **0215-1076** |
| RZR XP/XP 4 1000 (tous) 14-25 | **0215-1076** | **0215-1076** |
| Scrambler/XP 1000 (tous) 15-25 | **0215-1076** | **0215-1076** |
| Sportsman/Touring/XP 1000 (tous) 15-25 | **0215-1076** | **0215-1076** |
| Xpedition ADV/5 (tous) 24-25 | **0215-1076** | - |
| Xpedition XP/5 (tous) 24-25 | **0215-1076** | - |
| PRO XD/Crew (Full-Size) Diesel 22-25 | **0215-1076** | **0215-1134** |
| Ranger Diesel HST/Deluxe 14-17 | **0215-1076** | **0215-1134** |
| Ranger XD 1500 (tous) 24-25 | **0215-1076** | **0215-1076** |
| **SUZUKI** | | |
| LT-V700F TwinPeaks 04-06 | **0215-1124** | - |
| **YAMAHA** | | |
| YFM350 Grizzly (IRS) 07-11 | - | **0215-1073** |
| YFM400 Big Bear (IRS) 07-12 | - | **0215-1073** |
| YFM400 Grizzly (IRS) 07-08 | - | **0215-1073** |
| YFM400 Kodiak 4WD 05-06 | - | **0215-1073** |
| YFM450 Kodiak 05-06 | - | **0215-1073** |
| YFM450FA Kodiak 450 4WD (tous) 18-25 | **0215-1073** | **0215-1073** |
| YFM450 Grizzly (tous) 11-14 | - | **0215-1073** |
| YFM550 Grizzly (tous) 09-14 | **0215-1073** | **0215-1073** |
| YFM660 Grizzly 03-08 | **0215-1073** | **0215-1073** |
| YFM70G Grizzly 700 (tous) 07-25 | **0215-1073** | **0215-1073** |
| YFM70K Kodiak 700 4WD (tous) 16-25 | **0215-1073** | **0215-1073** |
| YXF Wolverine X4 850 XT-R 25 | - | **0215-1133** |
| YXE Wolverine RMAX2 1000 (tous) 21-25 | **0215-1104** | **0215-1135** |
| YXF Wolverine RMAX4 1000 (tous) 21-25 | **0215-1104** | **0215-1135** |
| YXE Wolverine X2 1000/XT-R 24-25 | **0215-1104** | **0215-1133** |
| YXZ1000R EPS/SE 16 | - | **0215-1132** |
| YXZ1000R (tous) 17-18 | **0215-1073** | **0215-1132** |
| YXZ1000R (tous) 19-25 | **0215-1104** | **0215-1133** |



**0215-0427**

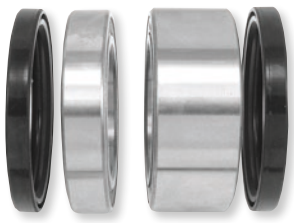

**0215-0427**

## KIT D'AMÉLIORATION DE ROULEMENT DE ROUE ARRIÈRE

### POUR QUADS SPORTIFS

- Remplacement de deux roulements de SSV avec un seul roulement double rangée
- Augmentation de 30 % de la capacité de charge et de la durée de vie du roulement
- Les kits comprennent des roulements et joints

| MODÈLES | KIT D'AMÉLIORATION ROULEMENT DE MOYEU (COMPATIBLE AVEC LE MOYEU D'ORIGINE) | KIT DE ROULEMENT DE MOYEU DOUBLE RANGÉE HAUTES PERFORMANCES (COMPATIBLE AVEC LE MOYEU AFTERMARKET) |
|---|---|---|
| **HONDA** | | |
| ATC250R 85-86 | - | **0215-0079** |
| TRX250R 86-89 | - | **0215-0079** |
| TRX250X 87-88, 91-92 | - | **0215-0079** |
| TRX300EX 93-09 | - | **0215-0079** |
| ATC350X 85-86 | - | **0215-0079** |
| TRX400EX 99-14 | - | **0215-0079** |
| TRX450ER 06-17 | **0215-0427** | **0215-0079** |
| TRX450R 04-12 | **0215-0427** | **0215-0079** |
| **KAWASAKI** | | |
| KFX450R 08-14 | **0215-0431** | - |
| **SUZUKI** | | |
| LT-Z400 QuadSport 09-13 | **0215-0427** | - |
| LT-R450 QuadRacer 06-09 | **0215-0430** | - |
| **YAMAHA** | | |
| YFZ450 04-05 | **0215-0428** | - |
| YFZ450 06-09,12-13 | **0215-0429** | - |
| YFM700R Raptor 06-12 | **0215-0429** | - |

Tous les produits avec une référence **MAGENTA GRAS** sont nouveaux en 2026.



## ROULEMENTS DE ROUE

- Les kits comprennent tous les roulements et joints nécessaires
- Un kit avant par roue ; un kit arrière par axe, sauf mention contraire
- Roulements haute vitesse à faible friction de qualité EMQ
- Les joints de roulement sont en caoutchouc à lèvre double offrant une meilleure exclusion de l'eau, de la poussière et du sable avec une meilleure rétention de la graisse
- Les joints spy de roue sont en élastomère nitrile TC, spécialement conçus pour empêcher l'eau, la poussière et le sable de pénétrer
- Les joints sont recouverts de caoutchouc à l'extérieur, créant un joint optimal au niveau du moyeu
- Le ressort jarretière en acier garantit une pression constante sur la portée d'axe, prolongeant la durée de vie du joint

## KITS DE STRUTS AVANT POUR POLARIS

- Pour les modèles Polaris qui utilisent un strut McPherson à l'avant
- Roulements de roue engagés pour deux roues motrices
- Pour les quatre roues motrices, un embrayage magnétique est activé la tour de strut et l'axe est entraîné grâce aux roulements de strut ; les roulements de roue sont verrouillés

| MODÈLES | AVANT - RÉF. | ARRIÈRE - RÉF. |
|---|---|---|
| **ADLEY** | | |
| ATV 50 (tous) | **0215-0151** | **-** |
| ATV 90 (tous) | **0215-0151** | **-** |
| ATV 90 II (tous) | **0215-0151** | **-** |
| ATV150S (tous) | **-** | **A25-1314** |
| ATV150S II (tous) | **-** | **A25-1314** |
| ATV220S (tous) | **-** | **A25-1320** |
| ATV300 Q (tous) | **-** | **A25-1320** |
| ATV300 S (tous) | **-** | **A25-1320** |
| ATV300 Sport II (tous) | **-** | **A25-1320** |
| ATV300 U (tous) | **-** | **A25-1320** |
| ATV300 U II (tous) | **-** | **A25-1320** |
| ATV300 XS Assault (tous) | **-** | **A25-1320** |
| **ARCTIC CAT** | | |
| 50 2x4 08 | **0215-0151** | **-** |
| DVX50 06-08 | **0215-0151** | **-** |
| 50 Y-6 04-06 | **0215-0151** | **-** |
| 90 2 temps 02-04 | **0215-0151** | **-** |
| 90 4 temps 04-05 | **0215-0151** | **-** |
| DVX90 06-18 | **0215-0151** | **-** |
| 90 Utility 2x4 06-13 | **0215-0151** | **-** |
| 90 Utility 2x4 14-16 | **0215-0151** | **0215-0224** |
| Alterra 90 17-24 | **0215-0151** | **0215-0224** |
| 250 2x4 99-05 | **0215-0076** | **0215-0076** |
| 250 2x4 06-09 | **A25-1035** | **0215-1007** |
| 250 4x4 01-04 | **0215-0076** | **0215-0076** |
| 250 4x4 05 | **0215-0153** | **0215-0153** |
| DVX250 06-08 | **A25-1035** | **-** |
| 300 2x4 98-04 | **0215-0076** | **0215-0076** |
| 300 2x4 10-16 | **A25-1035** | **0215-1007** |
| 300 4x4 98-04 | **0215-0076** | **0215-0076** |
| 300 4x4 05 | **0215-0153** | **0215-0153** |
| 300 DVX 09-15 | **A25-1035** | **-** |
| Alterra 300 17-24 | **A25-1035** | **0215-1007** |
| 350 CR 12 | **0215-0153** | **0215-0153** |
| 350 Utility 4x4 11 | **0215-0153** | **0215-0153** |
| 366 FIS avec AT 08-10 | **0215-0153** | **0215-0153** |
| 366 SE FIS avec AT 11 | **0215-0153** | **0215-0153** |
| 375 2x4 avec AT 02 | **0215-0076** | **0215-0081** |
| 375 4x4 avec AT 02 | **0215-0076** | **0215-0081** |
| 400 2x4 98-00 | **0215-0076** | **-** |

| MODÈLES | AVANT - RÉF. | ARRIÈRE - RÉF. |
|---|---|---|
| **ARCTIC CAT (SUITE)** | | |
| 400 2x4 01 | **0215-0076** | **0215-0081** |
| 400 4x4 98-00 | **0215-0076** | **-** |
| 400 4x4 14-15 | **0215-0153** | **0215-0153** |
| 400 4x4 avec AT 03-04 | **0215-0076** | **0215-0081** |
| 400 4x4 avec MT 01-04 | **0215-0076** | **0215-0081** |
| DVX400 04-08 | **A25-1042** | **A25-1331** |
| 400 FIS 2x4 avec AT 03-04 | **0215-0076** | **0215-0076** |
| 400 FIS 2x4 avec MT 03-04 | **0215-0076** | **0215-0076** |
| 400 FIS 4x4 TRV 06-14 | **0215-0153** | **0215-0153** |
| 400 FIS 4x4 avec AT 03-04 | **0215-0076** | **0215-0076** |
| 400 FIS 4x4 avec AT 05-14 | **0215-0153** | **0215-0153** |
| 400 FIS 4x4 avec AT LTD 07 | **0215-0153** | **0215-0153** |
| 400 FIS 4x4 avec MT 02-04 | **0215-0076** | **0215-0076** |
| 400 FIS 4x4 avec MT 05-08 | **0215-0153** | **0215-0153** |
| 400 TBX 4x4 04 | **0215-0076** | **0215-0076** |
| 400 TBX 4x4 05-06 | **0215-0153** | **0215-0153** |
| 400 VP 4x4 avec AT 05-06 | **0215-0153** | **0215-0153** |
| 400 VP 4x4 avec MT 05-06 | **0215-0153** | **0215-0153** |
| Alterra 400 16-17 | **0215-0153** | **0215-0153** |
| 425 4x4 11-12 | **0215-0153** | **0215-0153** |
| 425 SE 4x4 12 | **0215-0153** | **0215-0153** |
| 450 4x4 13-15 | **0215-0153** | **0215-0153** |
| 450 H1 10-11 | **0215-0153** | **0215-0153** |
| 450i EFI 12 | **0215-0153** | **0215-0153** |
| 450i GT EFI 12 | **0215-0153** | **0215-0153** |
| 450i TRV EFI 11-12 | **0215-0153** | **0215-0153** |
| 450i TRV GT EFI 12 | **0215-0153** | **0215-0153** |
| Alterra 450 16-24 | **0215-0153** | **0215-0153** |
| XC 450 11-17 | **0215-0153** | **0215-0153** |
| 454 2x4 97-98 | **0215-0076** | **-** |
| 454 4x4 96-98 | **0215-0076** | **-** |
| 500 4x4 98-99 | **0215-0076** | **-** |
| 500 4x4 avec AT 00-02 | **0215-0076** | **0215-0081** |
| 500 4x4 avec MT 00-01 | **0215-0076** | **0215-0081** |
| 500 EFI 4x4 avec AT 13-17 | **0215-0153** | **0215-0153** |
| 500 FIS 4x4 avec AT 02-04 | **0215-0076** | **0215-0076** |
| 500 FIS 4x4 avec AT 05-09 | **0215-0153** | **0215-0153** |
| 500 FIS 4x4 avec MT 02-04 | **0215-0076** | **0215-0076** |
| 500 FIS 4x4 avec MT 05-09 | **0215-0153** | **0215-0153** |
| 500 FIS TBX 4x4 02 | **0215-0076** | **0215-0081** |

Tous les produits avec une référence **MAGENTA GRAS** sont nouveaux en 2026.

## ROULEMENTS DE ROUE (SUITE)

| MODÈLES | AVANT - RÉF. | ARRIÈRE - RÉF. |
|---|---|---|
| **ARCTIC CAT (SUITE)** | | |
| 500 FIS TBX 4x4 03-04 | **0215-0076** | **0215-0076** |
| 500 FIS TBX 4x4 05-06 | **0215-0153** | **0215-0153** |
| 500 FIS TRV 4x4 03-04 | **0215-0076** | **0215-0076** |
| 500 FIS TRV 4x4 05-08 | **0215-0153** | **0215-0153** |
| 500 TRV 13-15 | **0215-0153** | **0215-0153** |
| 500 XR 15 | **0215-0153** | **0215-0153** |
| 500 XT EFI 13-14 | **0215-0153** | **0215-0153** |
| Alterra 500 (tous) 16-18 | **0215-0153** | **0215-0153** |
| Prowler 500 (tous) 17-22 | **0215-0153** | **0215-0153** |
| 550 EFI 4x4 12-14 | **0215-0153** | **0215-0153** |
| 550 GT EFI 4x4 12 | **0215-0153** | **0215-0153** |
| 550 H1 FIS 4x4/LTD 09-11 | **0215-0153** | **0215-0153** |
| 550 LTD EFI 11-14 | **0215-0153** | **0215-0153** |
| 550 TRV (tous) 09-15 | **0215-0153** | **0215-0153** |
| 550 XR (tous) 15 | **0215-0153** | **0215-0153** |
| 550 XT EFI 4x4 13-14 | **0215-0153** | **0215-0153** |
| Alterra 550 16 | **0215-0153** | **0215-0153** |
| Alterra 550 XT 16 | **0215-0153** | **0215-0153** |
| Alterra TRV 550 XT EPS 17 | **0215-0153** | **0215-0153** |
| Prowler 550 09 | **0215-0153** | **0215-0153** |
| Prowler 550 XT 10-15 | **0215-0153** | **0215-0153** |
| Alterra 570 (tous) 19-21 | **0215-0153** | **0215-0153** |
| Alterra 600 EPS 22-24 | **0215-0153** | **0215-0153** |
| 650 4x4 H1 07-11 | **0215-0153** | **0215-0153** |
| 650 4x4 avec AT V2 04 | **0215-0076** | **0215-0153** |
| 650 4x4 avec AT V2 05-06 | **0215-0153** | **0215-0153** |
| 650 H1 LTD 05-07 | **0215-0153** | **0215-0153** |
| 650 H1 Mud Pro 10-11 | **0215-0153** | **0215-0153** |
| 650 H1 TBX 07-09 | **0215-0153** | **0215-0153** |
| 650 TRV 07-09 | **0215-0153** | **0215-0153** |
| 650 TRV LTD 07 | **0215-0153** | **0215-0153** |
| 650i 4x4 12 | **0215-0153** | **0215-0153** |
| Prowler 650 07-08 | **0215-0153** | **0215-0153** |
| Prowler 650/ XT 06-09 | **0215-0153** | **0215-0153** |
| 700 Diesel 07-15 | **0215-0153** | **0215-0153** |
| 700 EFI 07-14 | **0215-0153** | **0215-0153** |
| 700 EFI H1 08-10 | **0215-0153** | **0215-0153** |
| 700 EFI H1 LTD 09 | **0215-0153** | **0215-0153** |
| 700 EFI H1 Mud Pro 09-11 | **0215-0153** | **0215-0153** |
| 700 GT EFI 12 | **0215-0153** | **0215-0153** |
| 700 LTD 06-14 | **0215-0153** | **0215-0153** |
| 700 Mud Pro 12 | **0215-0153** | **0215-0153** |
| 700 Mud Pro LTD 12-17 | **0215-0153** | **0215-0153** |
| 700 TBX (tous) 10-17 | **0215-0153** | **0215-0153** |
| 700 TRV (tous) 08-16 | **0215-0153** | **0215-0153** |
| 700 XR (tous) 15 | **0215-0153** | **0215-0153** |
| 700 XT 13-14 | **0215-0153** | **0215-0153** |
| Alterra 700 (tous) 16-22 | **0215-0153** | **0215-0153** |
| Prowler 700 (tous) 08-17 | **0215-0153** | **0215-1078** |
| Wildcat Sport (tous) 15-19 | **0215-0153** | **0215-0153** |
| Wildcat Trail (tous) 14-20 | **0215-0153** | **0215-0153** |
| Prowler Pro (tous) 19-24 | **0215-1078** | **0215-1078** |
| Wildcat X/4X (tous) 18-19 | **0215-0153** | **0215-0153** |
| 1000 H2 LTD 11 | **0215-0153** | **0215-0153** |
| 1000 H2 Mud Pro 10-11 | **0215-0153** | **0215-0153** |
| 1000 H2 Thundercat 08-10 | **0215-0153** | **0215-0153** |
| 1000 Mud Pro LTD 12-17 | **0215-0153** | **0215-0153** |
| 1000 TRV (tous) 09-15 | **0215-0153** | **0215-0153** |
| 1000 XT 13-17 | **0215-0153** | **0215-0153** |
| 1000i GT 12 | **0215-0153** | **0215-0153** |
| Alterra TRV 1000 XT 17 | **0215-0153** | **0215-0153** |
| Prowler 1000 (tous) 09-17 | **0215-0153** | **0215-0153** |
| Wildcat 1000 14-15 | **0215-0153** | **0215-0153** |
| Wildcat 1000 Dernière construction 13 | **0215-0153** | **0215-0153** |
| Wildcat 4/LTD 13-14 | **0215-0153** | **0215-0153** |
| Wildcat 4X/LTD 14-16 | **0215-0153** | **0215-0153** |
| Wildcat 4X LTD 18 | **0215-0153** | **0215-1078** |
| Wildcat GT 12-13 | **0215-0153** | **0215-0153** |
| Wildcat LTD 13-14 | **0215-0153** | **0215-0153** |
| Wildcat LTD dernière construction 13 | **0215-0153** | **0215-0153** |
| Wildcat X (tous) 13-16 | **0215-0153** | **0215-0153** |

| MODÈLES | AVANT - RÉF. | ARRIÈRE - RÉF. |
|---|---|---|
| **CAN-AM** | | |
| Commander Electric 9KW 13 | **0215-0165** | **0215-0165** |
| DS50 02-06 | **0215-0151** | - |
| Quest 50 03 | **0215-0151** | - |
| DS70 08-22 | **0215-0151** | - |
| Renegade 70 23-24 | **0215-0151** | - |
| DS90 2 temps 02-06 | **0215-0151** | - |
| DS90 4 temps 02-22 | **0215-0151** | - |
| DS90X 4 temps 09-22 | **0215-0151** | - |
| Quest 90 4 temps 03 | **0215-0151** | - |
| Renegade 110 23-24 | **0215-0151** | - |
| Renegade 110 X XC 24 | **0215-0151** | - |
| Rally 175 03-07 | **0215-0152** | - |
| Outlander 330 04 | - | **0215-1062** |
| Outlander 330/4x4 05 | - | **0215-0165** |
| Outlander 400 03-04 | - | **0215-1062** |
| Outlander 400 STD 2x4 05 | - | **0215-0165** |
| Outlander 400 STD 4x4 05 | - | **0215-0165** |
| Outlander 400 STD 4x4 06-15 | **0215-0165** | **0215-0165** |
| Outlander 400 XT 4x4 04 | - | **0215-1062** |
| Outlander 400 XT 4x4 05 | - | **0215-0165** |
| Outlander 400 XT 4x4 06-14 | **0215-0165** | **0215-0165** |
| Outlander MAX 400 STD 4x4 05 | - | **0215-0165** |
| Outlander MAX 400 STD 4x4 06-15 | **0215-0165** | **0215-0165** |
| Outlander MAX 400 XT 4x4 06-15 | **0215-0165** | **0215-0165** |
| DS450 (tous) 09-15 | **0215-0165** | - |
| Outlander/MAX 450 (tous) 15-23 | **0215-0165** | **0215-0165** |
| Defender 500 (tous) 17-21 | **0215-0165** | **0215-0165** |
| Outlander 500 2x4 23-24 | **0215-0165** | **0215-0165** |
| Outlander 500 4x4 23-24 | **0215-0165** | **0215-0165** |
| Outlander 500 DPS 23-24 | **0215-0165** | **0215-0165** |
| Outlander 500 LTD 4x4 10 | **0215-0165** | **0215-0165** |
| Outlander 500 PRO 23-24 | **0215-0165** | **0215-0165** |
| Outlander 500 PRO XU 23-24 | **0215-0165** | **0215-0165** |
| Outlander 500 STD 4x4 07-15 | **0215-0165** | **0215-0165** |
| Outlander 500 XT 4x4 07-14 | **0215-0165** | **0215-0165** |
| Outlander L 500 EFI 15 | **0215-0165** | **0215-0165** |
| Outlander L MAX 500 EFI 15 | **0215-0165** | **0215-0165** |
| Outlander MAX 500 DPS 23-24 | **0215-0165** | **0215-0165** |
| Outlander MAX 500 EFI 15 | **0215-0165** | **0215-0165** |
| Outlander MAX 500 STD 4x4 07-14 | **0215-0165** | **0215-0165** |
| Outlander MAX 500 XT 4x4 07-15 | **0215-0165** | **0215-0165** |
| Renegade 500/XT 08-15 | **0215-0165** | **0215-0165** |
| Traxter 500 99-01 | **0215-0243** | - |
| Outlander/MAX 570 (tous) 16-23 | **0215-0165** | **0215-0165** |
| Renegade 570/X mr EFI 16-22 | **0215-0165** | **0215-0165** |
| DS650 (tous) 00-07 | **0215-0152** | **0215-0242** |
| Outlander/MAX 650 (tous) 06-24 | **0215-0165** | **0215-0165** |
| Renegade 650 (tous) 18-24 | **0215-0165** | **0215-0165** |
| Commander/MAX 700 (tous) 22-24 | **0215-0165** | **0215-0165** |
| Defender/MAX 700 22-24 | **0215-0165** | **0215-0165** |
| Maverick Trail 700/DPS 22-24 | **0215-0165** | **0215-0165** |
| Outlander/MAX 700 (tous) 23-24 | **0215-0165** | **0215-0165** |
| Commander/MAX 800 (tous) 11-20 | **0215-0165** | **0215-0165** |
| Defender/MAX 800 (tous) 16-21 | **0215-0165** | **0215-0165** |
| Maverick Trail 800R/DPS 18-21 | **0215-0165** | **0215-0165** |
| Outlander/MAX 800 (tous) 06-15 | **0215-0165** | **0215-0165** |
| Renegade 800 (tous) 07-15 | **0215-0165** | **0215-0165** |
| Outlander/MAX 850 (tous) 16-24 | **0215-0165** | **0215-0165** |
| Renegade 850/X xc 16-22 | **0215-0165** | **0215-0165** |
| Defender/MAX 900 (tous) 22-24 | **0215-0165** | **0215-0165** |
| Maverick X3/MAX/Turbo (tous) 17-24 | **0215-1061** | **0215-1061** |
| Commander/MAX 1000 (tous) 11-24 | **0215-0165** | **0215-0165** |
| Defender/MAX 1000 (tous) 16-24 | **0215-0165** | **0215-0165** |
| Maverick/MAX 1000R 13-18 | **0215-0165** | **0215-0165** |
| Maverick Sport/MAX 1000 (tous) 19-24 | **0215-0165** | **0215-0165** |
| Maverick Trail 1000 18-20 | **0215-0165** | **0215-0165** |
| Maverick Trail 1000 DPS 18-24 | **0215-0165** | **0215-0165** |
| Outlander/MAX 1000/R (tous) 14-24 | **0215-0165** | **0215-0165** |
| Renegade 1000/R 12-24 | **0215-0165** | **0215-0165** |
| **CANNONDALE** | | |
| Tous les modèles ATV 01-03 | **A25-1035** | - |

**Suite de la section ROULEMENTS DE ROUE page suivante.**

Tous les produits avec une référence **MAGENTA GRAS** sont nouveaux en 2026.

## ROULEMENTS DE ROUE (SUITE)

| MODÈLES | AVANT - RÉF. | ARRIÈRE - RÉF. |
|---|---|---|
| **CFMOTO** | | |
| CFORCE 400 AU 16-24 | **0215-0153** | **0215-0153** |
| CFORCE 500 H.O. 14-18 | **0215-0153** | **0215-0153** |
| CFORCE 500 S 15-24 | **0215-0153** | **0215-0153** |
| CFORCE 500 X5 (tous) 11-14 | **0215-0153** | **0215-0153** |
| CFORCE 500-2 L 11-12 | **0215-0153** | **0215-0153** |
| CFORCE 500-2 S 07-14 | **0215-0153** | **0215-0153** |
| CFORCE 500-2A L 07-14 | **0215-0153** | **0215-0153** |
| UFORCE 500 19-20 | **0215-0153** | **0215-1077** |
| UFORCE 500 H.O. 15-18 | **0215-0153** | **0215-1077** |
| ZFORCE 500 18-21 | **0215-0153** | **0215-1077** |
| ZFORCE 500 22 | **0215-0165** | **0215-1077** |
| ZFORCE 500 H.O. 16-17 | **0215-0153** | **0215-1077** |
| ZFORCE 500 Trail 19 | **0215-0153** | **0215-1077** |
| ZFORCE 500 Z5 17-18 | **0215-0153** | **0215-1077** |
| ZFORCE Z5 20-22 | **0215-0153** | **0215-1077** |
| CFORCE 600 19-24 | **0215-0153** | **0215-0153** |
| CFORCE 600 Touring 20-24 | **0215-0153** | **0215-0153** |
| CFORCE X6 600 13 | **0215-0153** | **0215-0153** |
| CFORCE X6 600 L/S 11-12 | **0215-0153** | **0215-0153** |
| CFORCE X6 X-Lander 12 | **0215-0153** | **0215-0153** |
| CFORCE X600 L/S 14 | **0215-0153** | **0215-0153** |
| UFORCE 600 21-23 | **0215-0165** | **0215-0165** |
| ZFORCE 600/Z6 11 | **0215-0153** | **0215-1077** |
| ZFORCE Z6 13 | **0215-0153** | **0215-1077** |
| ZFORCE Z6 Sport 15 | **0215-0153** | **0215-1077** |
| ZFORCE 600 Z6 Sport/EX Sport 12-14 | **0215-0153** | **0215-1077** |
| CFORCE 800 15-18 | **0215-0153** | **0215-0153** |
| CFORCE 800 Touring 24 | **0215-0153** | **-** |
| CFORCE 800 XC 19-24 | **0215-0153** | **0215-0165** |
| CFORCE X8 X-Lander 12-14 | **0215-0153** | **0215-0153** |
| UFORCE 800 16-22 | **0215-0153** | **0215-1077** |
| UFORCE 800 EX 15-18 | **0215-0153** | **0215-1077** |
| UFORCE Tracker 800 13-14 | **0215-0153** | **0215-1077** |
| ZFORCE 800 17-21 | **0215-0153** | **0215-1077** |
| ZFORCE 800 EX 17-22 | **0215-0153** | **0215-1077** |
| ZFORCE 800 Trail 18-22 | **0215-0153** | **0215-1077** |
| ZFORCE 800 Trail 23 | **0215-0165** | **0215-0165** |
| ZFORCE 800 Z8 EX/Trail 18 | **0215-0153** | **0215-1077** |
| ZFORCE Z8 800 16 | **0215-0153** | **0215-1077** |
| ZFORCE Z8 800 17 | **0215-1077** | **0215-1077** |
| ZFORCE Z8 19-22 | **0215-0153** | **0215-1077** |
| ZFORCE Z8 800 EX 16-22 | **0215-0153** | **0215-1077** |
| ZFORCE Z8 800 EX Sport/Sport 15 | **0215-0153** | **0215-1077** |
| ZFORCE 800 EX Sport 14 | **0215-0153** | **0215-1077** |
| ZFORCE 950 EX 20-22 | **0215-0165** | **0215-0165** |
| ZFORCE 950 H.O. EX 22-23 | **0215-0165** | **0215-0165** |
| ZFORCE 950 H.O. Sport 23-24 | **0215-0165** | **0215-0165** |
| ZFORCE 950 Sport 20-24 | **0215-0165** | **0215-0165** |
| ZFORCE 950 Trail 23 | **0215-0165** | **0215-0165** |
| ZFORCE Z950 22 | **0215-0165** | **0215-0165** |
| ZFORCE Z950 EX 20-22 | **0215-0165** | **0215-0165** |
| CFORCE 1000 21-24 | **0215-0153** | **0215-0165** |
| UFORCE 1000 19-23 | **0215-0165** | **0215-0165** |
| UFORCE 1000 XL 22-23 | **0215-0165** | **0215-0165** |
| ZFORCE 1000/EX 18-19 | **0215-0153** | **0215-1077** |
| ZFORCE Z1000 EX 18-19 | **0215-0153** | **0215-1077** |
| **CUB CADET** | | |
| 411 4x2 véhicule utilitaire (tous) | **-** | **A25-1274** |
| 4x2 Big Country (37AN411G710) (tous) | **-** | **A25-1274** |
| 4x2 Big Country (37AN414G710) (tous) | **-** | **A25-1274** |
| 4x2 Big Country (37AN414J710) (tous) | **-** | **A25-1274** |
| Volunteer (tous) | **0215-0165** | **0215-0165** |
| **ETON** | | |
| IXL-40 Rascal (tous) | **0215-0151** | **-** |
| RXL-40 (tous) | **0215-0151** | **-** |
| AXL-50 (tous) | **0215-0151** | **-** |
| NXL-50 (tous) | **0215-0151** | **-** |
| RXL50 (tous) | **0215-0151** | **-** |
| TXL 50 (tous) | **0215-0151** | **-** |
| RX4-70 (tous) | **0215-0151** | **-** |
| RXL 70 (tous) | **0215-0151** | **-** |
| AXL 90 (tous) | **0215-0151** | **-** |

| MODÈLES | AVANT - RÉF. | ARRIÈRE - RÉF. |
|---|---|---|
| **ETON (SUITE)** | | |
| NXL-90 (tous) | **0215-0151** | **-** |
| RX4-90R (tous) | **0215-0151** | **-** |
| RXL 90 (tous) | **0215-0151** | **-** |
| TXL90 (tous) | **0215-0151** | **-** |
| CXL-150 (tous) | **A25-1063** | **-** |
| RXL150 (tous) | **A25-1063** | **-** |
| YXL150 (tous) | **A25-1063** | **-** |
| **GASGAS** | | |
| Wild HP 300 03-06 | **A25-1035** | **0215-0079** |
| Wild HP 450 03-08 | **A25-1035** | **0215-0079** |
| **HONDA** | | |
| ATC70 73-77 | **A25-1187** | **-** |
| ATC70 78-85 | **A25-1187** | **-** |
| TRX70 86-87 | **A25-1050** | **-** |
| TRX90 93-24 | **A25-1052** | **-** |
| ATC110 79-81 | **-** | **A25-1122** |
| ATC110 82-85 | **A25-1317** | **A25-1122** |
| ATC125M 84-85 | **A25-1317** | **A25-1122** |
| ATC125M 86-87 | **A25-1317** | **-** |
| TRX125 85-86 | **A25-1052** | **A25-1122** |
| TRX125 87-88 | **A25-1052** | **-** |
| ATC185 80-83 | **A25-1317** | **A25-1122** |
| ATC200 81-83 | **A25-1317** | **A25-1122** |
| ATC200E 82-83 | **A25-1317** | **A25-1122** |
| ATC200ES 84 | **A25-1317** | **-** |
| ATC200M 84-85 | **A25-1317** | **A25-1122** |
| ATC200S 84-86 | **A25-1317** | **A25-1122** |
| ATC200X 83-85 | **A25-1317** | **A25-1122** |
| ATC200X 86-87 | **A25-1317** | **-** |
| TRX200 84 | **A25-1112** | **-** |
| TRX200 90-97 | **0215-0163** | **-** |
| TRX200D 90-97 | **0215-0163** | **-** |
| ATC250ES 85 | **A25-1317** | **-** |
| ATC250ES 86-87 | **A25-1317** | **A25-1036** |
| ATC250R 81-84 | **A25-1317** | **A25-1122** |
| ATC250R 85-86 | **A25-1317** | **A25-1320** |
| ATC250SX 85 | **A25-1317** | **-** |
| ATC250SX 86-87 | **A25-1317** | **A25-1036** |
| FL250 Odyssey 77-84 | **A25-1070** | **-** |
| TRX250 FourTrax 85-87 | **A25-1112** | **A25-1036** |
| TRX250 Recon 97-01 | **0215-0163** | **A25-1034** |
| TRX250R 86-87 | **A25-1112** | **A25-1320** |
| TRX250R 88-89 | **A25-1035** | **A25-1320** |
| TRX250TE/TM Recon 02-24 | **0215-0163** | **A25-1034** |
| TRX250X 87-92 | **A25-1035** | **A25-1320** |
| TRX250X/EX Sportrax 01-24 | **A25-1083** | **A25-1034** |
| TRX300EX 93-08 | **A25-1035** | **A25-1320** |
| TRX300 FourTrax 88-92 | **A25-1035** | **A25-1123** |
| TRX300 FourTrax 93-00 | **A25-1112** | **A25-1123** |
| TRX300X 09 | **A25-1035** | **A25-1320** |
| TRX300FW FourTrax 4x4 88-00 | **A25-1003** | **A25-1123** |
| ATC350X 85-86 | **A25-1317** | **A25-1320** |
| FL350 Odyssey 85 | **A25-1112** | **-** |
| TRX350 86 | **-** | **A25-1036** |
| TRX350 FourTrax 87 | **A25-1004** | **A25-1036** |
| TRX350D Foreman 87-89 | **A25-1004** | **A25-1036** |
| TRX350FE/FM Rancher 00-06 | **0215-0164** | **A25-1037** |
| TRX350TE/TM Rancher 00-06 | **0215-0163** | **A25-1037** |
| TRX400EX 99-01 | **A25-1035** | **A25-1320** |
| TRX400EX 02-08 | **A25-1083** | **A25-1320** |
| TRX400FA/FGA Rancher 04-07 | **0215-0164** | **A25-1037** |
| TRX400FW FourTrax Foreman 4x4 95-03 | **A25-1005** | **A25-1037** |
| TRX400X 09-14 | **A25-1083** | **A25-1320** |
| TRX420FA Rancher IRS 09-14 | **A25-1003** | **0215-0737** |
| TRX420FA Rancher IRS 15-24 | **0215-0959** | **0215-0737** |
| TRX420FA Rancher (axe solide) 14-24 | **0215-0959** | **0215-0960** |
| TRX420FE Rancher 07-13 | **A25-1003** | **0215-0250** |
| TRX420FE Rancher 14-24 | **0215-0959** | **0215-0960** |
| TRX420FM Rancher 07-13 | **A25-1003** | **0215-0250** |
| TRX420FM Rancher 14-24 | **0215-0959** | **0215-0960** |
| TRX420FPA Rancher IRS 09-14 | **A25-1003** | **0215-0737** |
| TRX420FPE/FPM Rancher 09-10 | **-** | **0215-0250** |

Tous les produits avec une référence **MAGENTA GRAS** sont nouveaux en 2026.

## ROULEMENTS DE ROUE (SUITE)

| MODÈLES | AVANT - RÉF. | ARRIÈRE - RÉF. |
|---|---|---|
| **HONDA (SUITE)** | | |
| TRX420FPE/FPM Rancher 11-13 | A25-1003 | 0215-0250 |
| TRX420TE/TM Rancher 07-13 | 0215-0200 | 0215-0250 |
| TRX420TE/TM Rancher 14-24 | 0215-0959 | 0215-0960 |
| TRX450ER 06-17 | A25-1083 | 0215-0114 |
| TRX450ES/FE Foreman ES 98-04 | A25-1005 | A25-1037 |
| TRX 450FM Foreman S 02-04 | A25-1005 | A25-1037 |
| TRX450R 04-09 | A25-1083 | 0215-0114 |
| TRX 450S Foreman S 98-01 | A25-1005 | A25-1037 |
| SxS500M Pioneer 500 15-16 | 0215-1003 | 0215-1004 |
| SxS500M Pioneer 500 17-23 | 0215-1003 | 0215-1031 |
| TRX500FA Rubicon 01-04 | A25-1005 | A25-1037 |
| TRX500FA Rubicon 05-14 | 0215-0249 | A25-1037 |
| TRX500FA Rubicon 15-19 | 0215-0959 | 0215-0737 |
| TRX500FE Foreman ES 05-13 | 0215-0249 | A25-1037 |
| TRX500FE Foreman ES 14-19 | 0215-0959 | 0215-0960 |
| TRX 500FGA Rubicon 04 | A25-1005 | A25-1037 |
| TRX 500FGA Rubicon 05-08 | 0215-0249 | A25-1037 |
| TRX 500FM Foreman 05-13 | 0215-0249 | A25-1037 |
| TRX 500FM Foreman IRS 15-19 | 0215-0959 | 0215-0737 |
| TRX 500FM Foreman (axe solide) 14-19 | 0215-0959 | 0215-0960 |
| TRX 500FPA Rubicon 09-14 | 0215-0249 | A25-1037 |
| TRX 500FPE Foreman 07-13 | 0215-0249 | A25-1037 |
| TRX 500FPM Foreman 08-13 | 0215-0249 | A25-1037 |
| TRX500TM Foreman 05-06 | 0215-0200 | A25-1037 |
| SxS520M2 Pioneer 520 21-23 | 0215-1003 | 0215-1031 |
| TRX520FA Rubicon 20-24 | 0215-0959 | 0215-0737 |
| TRX520FE Foreman 20-24 | 0215-0959 | 0215-0960 |
| TRX520FM Foreman IRS 20-24 | 0215-0959 | 0215-0737 |
| TRX520FM Foreman (axe solide) 20-24 | 0215-0959 | 0215-0960 |
| TRX650 Rincon 03-05 | A25-1005 | 0215-0155 |
| TRX680/700 Rincon 06-24 | 0215-0249 | 0215-0155 |
| SxS700M2 Pioneer 700 14 | 0215-1003 | 0215-1004 |
| SxS700M2 Pioneer 700 (tous) 15-24 | 0215-1003 | 0215-1031 |
| SxS700M4 Pioneer 700-4 14 | 0215-1003 | 0215-1004 |
| SxS700M4 Pioneer 700-4 (tous)15-24 | 0215-1003 | 0215-1031 |
| TRX700XX 08-09 | - | 0215-0737 |
| SxS1000 Pioneer 1000 (tous) 16-24 | 0215-1031 | 0215-1031 |
| SxS10M5 Pioneer 1000-5 (tous) 16-24 | 0215-1031 | 0215-1031 |
| SxS10M6 Pioneer 1000-6 Deluxe Crew23-24 | 0215-1031 | 0215-1031 |
| Talon 1000/4 (tous) 19-24 | 0215-1031 | 0215-1031 |
| **JOHN DEERE** | | |
| Gator HPX 4x2 Diesel (ultérieurs à 040001) (tous) | 0215-1025 | - |
| Gator HPX 4x2 Diesel jusqu'à 040000 (tous) | 0215-1025 | - |
| Gator HPX 4x2 Gas (tous) | 0215-1025 | - |
| Gator HPX 4x4 Diesel (ultérieurs à 040001) (tous) | 0215-1025 | - |
| Gator HPX 4x4 Diesel jusqu'à 040000 (tous) | 0215-1025 | - |
| Gator HPX Trail 4x4 (tous) | 0215-1025 | - |
| Gator RSX 850 i (tous) | 0215-1025 | 0215-1025 |
| Gator RSX 850 i Sport (tous) | 0215-1025 | 0215-1025 |
| Gator RSX 850 i Trail (tous) | 0215-1025 | 0215-1025 |
| Gator TX 4x2 (tous) | 0215-1025 | - |
| Gator TX 4x2 Turf (tous) | 0215-1025 | - |
| Gator XUV 550 (tous) | 0215-1025 | 0215-1025 |
| Gator XUV 550 S4 (tous) | 0215-1025 | 0215-1025 |
| Gator XUV 610 i (tous) | 0215-1025 | 0215-1078 |
| Gator XUV 625 i (tous) | 0215-1078 | 0215-1078 |
| Gator XUV 825 i (tous) | 0215-1078 | 0215-1078 |
| Gator XUV 850 D Diesel 080000 et antérieurs (tous) | 0215-1025 | 0215-1078 |
| Gator XUV 850 D Diesel 080001 et postérieurs (tous) | 0215-1025 | 0215-1078 |
| Gator XUV 855 D (tous) | 0215-1078 | 0215-1078 |
| Gator XUV 855 D S4 (tous) | 0215-1078 | 0215-1078 |
| M-Gator A3 Military 4x4 (tous) | 0215-1078 | 0215-1078 |
| **KAWASAKI** | | |
| KFX50 03-06 | A25-1194 | - |
| KFX50 07-24 | 0215-0151 | - |
| KFX80 03-06 | A25-1194 | A25-1158 |
| KFX90 07-24 | 0215-0151 | - |
| KLF110 87-88 | A25-1215 | - |
| KLF185 Bayou 85-88 | A25-1215 | - |
| KLF220 Bayou 88-02 | A25-1088 | A25-1275 |
| KFX250 Mojave 87-04 | - | A25-1132 |
| KLF250 Bayou 03-11 | A25-1088 | A25-1275 |

| MODÈLES | AVANT - RÉF. | ARRIÈRE - RÉF. |
|---|---|---|
| **KAWASAKI (SUITE)** | | |
| KXF250 Tecate 87-88 | - | A25-1132 |
| KXT250 Tecate 86-87 | - | A25-1132 |
| KEF300 Lakota 95-03 | - | A25-1132 |
| KLF300A Bayou 86-87 | A25-1070 | A25-1274 |
| KLF300B Bayou 88-05 | - | A25-1274 |
| KLF300C Bayou 4x4 89-05 | 0215-0159 | A25-1275 |
| KVF300 Brute Force 12-24 | A25-1035 | 0215-1007 |
| KVF300A Prairie 4x4 99-02 | 0215-0159 | A25-1146 |
| KVF300B Prairie 2x4 99-02 | 0215-0159 | A25-1146 |
| MULE 500 91-95 | A25-1403 | A25-1274 |
| MULE 520 00-01 | A25-1403 | A25-1274 |
| MULE 550 97-04 | A25-1403 | A25-1274 |
| KVF360A Prairie 4x4 03-13 | 0215-0157 | - |
| KVF360B Prairie 03-11 | 0215-0157 | - |
| KVF360C Prairie 4x4 03-13 | 0215-0157 | - |
| KFX400 03-06 | A25-1042 | A25-1331 |
| KLF400 Bayou 93-99 | 0215-0159 | A25-1275 |
| KVF400A Prairie 4x4 97-98 | 0215-0159 | A25-1146 |
| KVF400B Prairie 98 | 0215-0159 | A25-1146 |
| KVF400C Prairie 4x4 99-02 | 0215-0159 | A25-1146 |
| KVF400D Prairie 99-02 | 0215-0159 | A25-1146 |
| MULE 600 05-16 | 0215-0202 | - |
| MULE 610 4x4 05-16 | 0215-0202 | - |
| MULE 610 4x4 XC 10-15 | 0215-0202 | - |
| MULE SX (tous) 17-24 | 0215-0202 | - |
| MULE 1000 88 | A25-1403 | - |
| KFX450R 08-14 | A25-1035 | 0215-0223 |
| MULE 10 90 | A25-1404 | - |
| MULE 20 90 | A25-1404 | - |
| MULE 2030 91 | A25-1404 | - |
| MULE 2500 94-00 | A25-1404 | - |
| MULE 2510 4x4 93-00 | A25-1404 | - |
| MULE 2520 93-00 | A25-1404 | - |
| MULE 3000 01-08 | A25-1404 | 0215-0202 |
| MULE 3010 4x4 01-08 | A25-1404 | 0215-0202 |
| MULE 3020 01-03 | A25-1404 | 0215-0202 |
| MULE 4000 09-23 | A25-1404 | 0215-0202 |
| MULE 4000 TRANS 18-21 | A25-1404 | 0215-0202 |
| MULE 4010 4x4 09-24 | A25-1404 | 0215-0202 |
| MULE 4010 4x4 TRANS 11-24 | A25-1404 | 0215-0202 |
| MULE 4010 4x4 TRANS Camo 15-23 | A25-1404 | 0215-0202 |
| MULE 4010 4x4 TRANS FE 21-23 | A25-1404 | 0215-0202 |
| KVF650 Brute Force 05-13 | 0215-0157 | - |
| KVF650i Brute Force 06-13 | 0215-0157 | 0215-0202 |
| KVF650 Prairie 02-03 | 0215-0157 | - |
| KFX700 V-Force 04-09 | A25-1035 | - |
| KVF700 Prairie 04-06 | 0215-0157 | - |
| KVF700 Prairie SE 05-06 | 0215-0157 | - |
| MULE PRO-MX (tous) 19-22 | - | 0215-1031 |
| KVF750 Brute Force (tous) 05-24 | 0215-0157 | 0215-0202 |
| MULE PRO-FX 820 16-18 | - | 0215-1031 |
| MULE PRO-FX 820 19-23 | 0215-0165 | 0215-1031 |
| MULE PRO-FX 820 EPS 16-20 | - | 0215-1031 |
| MULE PRO-FX 820 EPS 21-22 | 0215-0165 | 0215-1031 |
| MULE PRO-FX 820 LE 16-18 | - | 0215-1031 |
| MULE PRO-FX 820 LE 19-22 | 0215-0165 | 0215-1031 |
| MULE PRO-FX 820 Ranch 17 | - | 0215-1031 |
| MULE PRO-FXR 820 18-23 | - | 0215-1031 |
| MULE PRO-FXT 820 (tous) 15-23 | - | 0215-1031 |
| MULE 2510 Diesel 00-01 | A25-1404 | - |
| MULE 2510 Diesel 02 | A25-1404 | 0215-0202 |
| MULE 3010 Diesel 01-08 | A25-1404 | 0215-0202 |
| MULE 4010 4x4 Diesel 09-13 | A25-1404 | 0215-0202 |
| MULE PRO-DX 16-18 | 0215-0165 | 0215-1031 |
| MULE PRO-DX EPS 21-24 | 0215-0165 | 0215-1031 |
| MULE PRO-DXT (tous) 16-24 | 0215-0165 | 0215-1031 |
| MULE PRO-FX 1000 HD Edition 24 | - | 0215-1031 |
| MULE PRO-FXR 1000/LE 24 | - | 0215-1031 |
| MULE PRO-FXT 1000 (tous) 24 | - | 0215-1031 |
| KWF1000 Ridge (tous) 24 | 0215-1031 | 0215-1478 |
| **KAYO** | | |
| Fox 70 18-24 | 0215-1295 | - |

**Suite de la section ROULEMENTS DE ROUE page suivante.**

Tous les produits avec une référence **MAGENTA GRAS** sont nouveaux en 2026.

## ROULEMENTS DE ROUE (SUITE)

| MODÈLES | AVANT - RÉF. | ARRIÈRE - RÉF. |
|---|---|---|
| **KAYO (SUITE)** | | |
| Bull 125 18-24 | **0215-1295** | - |
| Predator 125 18-24 | **0215-1295** | - |
| Bull 150 18-24 | **0215-1296** | **A25-1314** |
| Storm 150 18-24 | **0215-1296** | **A25-1314** |
| Bull 180 18-24 | **0215-1296** | **A25-1314** |
| Storm 180 21-24 | **0215-1296** | **A25-1314** |
| Bull 200 18-24 | **0215-1297** | **0215-1298** |
| Jackal 200 18-24 | **0215-1297** | - |
| **KTM** | | |
| 450 SX 09-10 | - | **0215-0234** |
| 450 XC 08-09 | - | **0215-0234** |
| 505 SX 09-10 | - | **0215-0234** |
| 525 XC 08-09 | - | **0215-0234** |
| **KUBOTA** | | |
| RTV400 (tous) | **0215-0078** | - |
| RTV500 (tous) | **0215-0078** | - |
| RTV900G (tous) | **0215-1109** | **0215-1110** |
| RTV900G6 (tous) | **0215-1109** | **0215-1110** |
| RTV900G9 (tous) | **0215-1109** | **0215-1110** |
| RTV900R (tous) | **0215-1109** | **0215-1110** |
| RTV900R6 (tous) | **0215-1109** | **0215-1110** |
| RTV900R9 (tous) | **0215-1109** | **0215-1110** |
| RTV900R-ASD (tous) | **0215-1109** | **0215-1110** |
| RTV900S-ASD (tous) | **0215-1109** | **0215-1110** |
| RTV900T (tous) | **0215-1109** | **0215-1110** |
| RTV900T5 (tous) | **0215-1109** | **0215-1110** |
| RTV900T6 (tous) | **0215-1109** | **0215-1110** |
| RTV900T9 (tous) | **0215-1109** | **0215-1110** |
| RTV900T-TSD (tous) | **0215-1109** | **0215-1110** |
| RTV900W (tous) | **0215-1109** | **0215-1110** |
| RTV900W6 (tous) | **0215-1109** | **0215-1110** |
| RTV900W6SE (tous) | **0215-1109** | **0215-1110** |
| RTV900W9 (tous) | **0215-1109** | **0215-1110** |
| RTV900W9SE (tous) | **0215-1109** | **0215-1110** |
| RTV-X900G (tous) | **0215-1109** | - |
| RTV-X900R (tous) | **0215-1109** | - |
| RTV-X900W (tous) | **0215-1109** | - |
| RTV1100CR (tous) | **0215-1109** | **0215-1110** |
| RTV1100CR9/CRX (S/N 29390) (tous) | **0215-1109** | **0215-1110** |
| RTV1100CW (tous) | **0215-1109** | **0215-1110** |
| RTV1100CW9/CWX (S/N 29390) (tous) | **0215-1109** | **0215-1110** |
| RTV-X1100CR/CW (tous) | **0215-1109** | - |
| RTV-X1120DR/DW (tous) | **0215-1109** | - |
| RTV1140CPX/CPXR (S/N 15186) (tous) | **0215-1109** | **0215-1110** |
| RTV-X1140R (tous) | **0215-1109** | - |
| RTV-X1140W (tous) | **0215-1109** | - |
| **KYMCO** | | |
| Maxxer 50 (tous) | **0215-0151** | **0215-0079** |
| Mongoose 50 03-05 | **0215-0151** | - |
| Mongoose 50 4 temps 06-09 | **0215-0151** | - |
| Mongoose 70 06-14 | **0215-0151** | - |
| Mongoose 90 04-13 | **0215-0151** | - |
| KXR250 (tous) | **A25-1035** | - |
| Maxxer 250 (tous) | **A25-1035** | - |
| Mongoose 250 04-08 | **A25-1035** | - |
| MXU 250 04-09 | **A25-1035** | - |
| Maxxer (tous) | **A25-1035** | - |
| Mongoose 300 05-10 | **A25-1035** | - |
| MXU 300 05-10 | **A25-1035** | - |
| Maxxer 375 10 | **0215-0153** | **0215-0153** |
| MXU 375 09-14 | **0215-0153** | **0215-0153** |
| MXU 375 Utility 10 | **0215-0153** | **0215-0153** |
| MXU 400 (tous) | **0215-0153** | **0215-0153** |
| Maxxer 450i (tous) | **0215-0153** | **0215-0153** |
| MXU 450i (tous) | **0215-0153** | **0215-0153** |
| MXU 500 05-09 | **A25-1108** | - |
| MXU 500 2WD (tous) | **0215-0153** | - |
| MXU 500 4WD (tous) | **0215-0153** | - |
| MXU 500 IRS 10-11 | - | **0215-0153** |
| MXU 500i (tous) | **0215-0153** | **0215-0153** |
| UXV 500 09 | **A25-1108** | - |
| UXV 500 10-11 | **0215-0247** | **0215-0247** |

| MODÈLES | AVANT - RÉF. | ARRIÈRE - RÉF. |
|---|---|---|
| **KYMCO (SUITE)** | | |
| UXV 500i (tous) | **0215-0247** | **0215-0247** |
| **ODES** | | |
| ATV 800 (tous) | **0215-0153** | - |
| **POLARIS** | | |
| LSV Electric 4x4 11-12 | **0215-0078** | **0215-1078** |
| Ranger EV 4x4 10-22 | **0215-0078** | **0215-1078** |
| Ranger EV Li-ion 16-18 | **0215-0078** | **0215-1078** |
| Ranger EV (Mid-Size) 14 | **0215-0078** | **0215-1078** |
| Outlaw 50 08-19 | **0215-0151** | - |
| Predator 50 04-07 | **0215-0151** | - |
| Scrambler 50 01-03 | **0215-0151** | - |
| Outlaw 90 07-16 | **0215-0151** | **0215-0224** |
| Predator 90 03 | **0215-0151** | - |
| Predator 90 04-06 | **0215-0151** | **0215-0224** |
| Scrambler 90 01-03 | **0215-0151** | - |
| Sportsman 90 01-03 | **0215-0151** | - |
| Sportsman 90 04-16 | **0215-0151** | **0215-0224** |
| Outlaw 110 16-24 | **0215-0151** | **0215-0224** |
| Sportsman 110 16-24 | **0215-0151** | **0215-0224** |
| Phoenix 200 05 | **0215-0160** | - |
| Big Boss 250 4x6 89-92 | **A25-1129** | **A25-1321** |
| Big Boss 250 6x6 91-93 | **A25-1008** | **A25-1321** |
| Cyclone 250 87 | - | **A25-1321** |
| Scrambler 250 85-86 | **A25-1104** | **A25-1321** |
| Trailblazer 250 90-98 | **A25-1129** | **A25-1321** |
| Trailblazer 250 99-04 | **A25-1129** | **A25-1151** |
| Trailblazer 250 05-06 | **0215-0160** | **A25-1151** |
| Trail Boss 250 88 | **A25-1129** | **A25-1321** |
| Trail Boss 250 2x4 85-87 | - | **A25-1321** |
| Trail Boss 250 2x4 88-99 | **A25-1129** | **A25-1321** |
| Trail Boss 250 4x4 87-93, 95 | **A25-1008** | **A25-1321** |
| Trail Boss 250 R/ES 88 | **A25-1129** | **A25-1321** |
| Xplorer 250 4x4 00-02 | **A25-1008** | **A25-1151** |
| 300 2x4 94-95 | **A25-1129** | **A25-1321** |
| 300 4x4 94-95 | **A25-1008** | **A25-1321** |
| Big Boss 300 6x6 94 | **A25-1008** | **A25-1321** |
| Hawkeye 2x4 06-11 | **0215-0078** | **0215-0078** |
| Hawkeye 4x4 06-07 | **0215-0078** | **0215-0078** |
| Sportsman 300 4x4 08-10 | **0215-0078** | **0215-0078** |
| Xplorer 300 4x4 96-98 | **A25-1008** | **A25-1321** |
| Xplorer 300 4x4 99 | **A25-1008** | - |
| Xpress 300 96-99 | **A25-1129** | **A25-1321** |
| ACE 325 14-16 | **0215-0078** | **0215-1078** |
| ACE 325 HD 15 | **0215-0078** | **0215-1078** |
| Hawkeye 325 2x4 15 | **0215-0078** | **0215-1078** |
| Magnum 325 2x4 00-01 | **A25-1129** | - |
| Magnum 325 2x4 02 | **A25-1129** | **0215-0078** |
| Magnum 325 4x4 00-01 | **A25-1008** | - |
| Magnum 325 4x4 02 | **A25-1008** | **0215-0078** |
| Magnum 325 4x4 HDS 02 | **0215-0078** | **0215-0078** |
| Magnum 325 4x4 HDS (AA/FB) 01 | **0215-0078** | **0215-0078** |
| Ranger 325 ETX (tous) 15-16 | **0215-0078** | **0215-1078** |
| Trail Boss 325 00-02 | **A25-1129** | **A25-1151** |
| Xpedition 325 00-01 | **A25-1008** | - |
| Xpedition 325 02 | **A25-1008** | **0215-0078** |
| ATP 330 4x4 04-05 | **0215-0078** | **0215-0078** |
| Magnum 330 2x4 03-05 | **A25-1129** | **0215-0078** |
| Magnum 330 4x4 (AA/AB/AC/FB) 03-04 | **0215-0078** | **0215-0078** |
| Magnum 330 4x4 05 | **0215-0078** | **0215-0078** |
| Trailblazer 330 08-09 | **0215-0160** | **A25-1151** |
| Trailblazer 330 10-13 | **0215-0078** | **A25-1151** |
| Trail Boss 330 03-04 | **A25-1129** | **A25-1151** |
| Trail Boss 330 05-09 | **0215-0160** | **A25-1151** |
| Trail Boss 330 10-13 | **0215-0078** | **A25-1151** |
| Sportsman 335 99-00 | **A25-1008** | **0215-1078** |
| Worker 335 99 | **A25-1008** | **0215-1078** |
| 350L 2x4 93 | **A25-1129** | **A25-1321** |
| 350L 4x4 93 | **A25-1008** | **A25-1321** |
| Big Boss 350L 6x6 93 | **A25-1008** | **A25-1321** |
| Sportsman 350 4x4 93 | **A25-1008** | **A25-1321** |
| Trail Boss 350L 2x4 90-92 | **A25-1129** | **A25-1321** |
| Trail Boss 350L 4x4 90-92 | **A25-1008** | **A25-1321** |

Tous les produits avec une référence **MAGENTA GRAS** sont nouveaux en 2026.

## ROULEMENTS DE ROUE (SUITE)

| MODÈLES | AVANT - RÉF. | ARRIÈRE - RÉF. |
|---|---|---|
| **POLARIS (SUITE)** | | |
| 400L 2x4 94-95 | **A25-1129** | **A25-1321** |
| 400L 4x4 94 | **A25-1008** | **A25-1321** |
| Big Boss 400L 6x6 94 | **A25-1008** | **A25-1321** |
| Big Boss 400L 6x6 95-97 | **A25-1008** | **A25-1321** |
| Hawkeye 400 H.O. 2x4 11-14 | **0215-0078** | **0215-1078** |
| Magnum 400L 6x6 96-97 | **A25-1008** | **A25-1321** |
| Ranger 2x4 04 | **0215-0078** | **0215-1078** |
| Ranger 4x4 400 10-14 | **0215-0078** | **0215-1078** |
| Scrambler 400 2x4 00-02 | **A25-1129** | **A25-1151** |
| Scrambler 400 4x4 95-97 | **A25-1008** | **A25-1321** |
| Scrambler 400 4x4 98-02 | **A25-1008** | **A25-1151** |
| Sport 400 94-98 | **A25-1129** | **A25-1321** |
| Sport 400 99 | **A25-1129** | **A25-1151** |
| Sportsman 400 4x4 94 | **A25-1008** | **A25-1321** |
| Sportsman 400 4x4 95-97 | **A25-1008** | **A25-1321** |
| Sportsman 400 4x4 01-03 | **A25-1008** | **0215-1078** |
| Sportsman 400 4x4 (AA/AE/AG) 04 | **A25-1008** | **0215-1078** |
| Sportsman 400 4x4 (AQ-AV) 04 | **0215-0078** | **0215-1078** |
| Sportsman 400 4x4 05 | **0215-0078** | **0215-1078** |
| Sportsman 400 H.O. 4x4 08-10 | **0215-0078** | **0215-0078** |
| Sportsman 400 H.O. 4x4 11-14 | **0215-0078** | **0215-1078** |
| Trailblazer 400 03 | **A25-1129** | **A25-1151** |
| Xplorer 400L 4x4 95-98 | **A25-1008** | **A25-1321** |
| Xplorer 400L 4x4 99-02 | **A25-1008** | **A25-1151** |
| Xpress 400L 2x4 96-97 | **A25-1129** | **A25-1321** |
| Magnum 425 2x4 95-98 | **A25-1129** | **A25-1321** |
| Magnum 425 4x4 95-98 | **A25-1008** | **A25-1321** |
| Xpedition 425 00-01 | **A25-1008** | **-** |
| Xpedition 425 02 | **A25-1008** | **0215-0078** |
| 450 H.O. 2x4 MD 16 | **0215-0078** | **0215-1078** |
| Farmhand 450 2x4 17 | **0215-0078** | **0215-0078** |
| Outlaw 450 08-10 | **0215-0160** | **0215-0158** |
| Sportsman 450 06-07 | **0215-0078** | **0215-1078** |
| Sportsman 450 (tous) 16-24 | **0215-0078** | **0215-1078** |
| Diesel 455 4x4 99-01 | **A25-1008** | **A25-1150** |
| ACE 500 17-19 | **0215-0078** | **0215-1078** |
| ATP 500 4x4 04-05 | **0215-0078** | **0215-0078** |
| ATV 500 Pro 02 | **0215-0078** | **0215-0078** |
| Big Boss 500 6x6 98-99 | **A25-1008** | **A25-1321** |
| Big Boss 500 6x6 00-03 | **A25-1008** | **A25-1151** |
| Magnum 500 2x4 HDS 02 | **A25-1129** | **0215-0078** |
| Magnum 500 4x4 99-01 | **A25-1008** | **-** |
| Magnum 500 4x4 HDS (FB) 01 | **0215-0078** | **0215-0078** |
| Magnum 500 4x4 HDS (AA) 01-02 | **0215-0078** | **0215-0078** |
| Magnum 500 4x4 (AA/AB/FB) 02 | **0215-0078** | **0215-0078** |
| Magnum 500 4x4 HDS 03 | **0215-0078** | **0215-0078** |
| Outlaw 500 06-07 | **0215-0160** | **0215-0078** |
| Predator 500 03 | **0215-0160** | **0215-0234** |
| Predator 500 04-07 | **0215-0160** | **0215-0158** |
| PTV Series 10 4x4 03 | **0215-0078** | **0215-0078** |
| PTV Series 10 6x6 03 | **A25-1008** | **A25-1151** |
| Ranger 2x4 500 05-06 | **0215-0078** | **0215-1078** |
| Ranger 2x4 500 07 | **0215-0078** | **-** |
| Ranger 2x4 500 08-09 | **0215-0078** | **0215-1078** |
| Ranger 4x4 500 99 | **A25-1008** | **-** |
| Ranger 4x4 500 04-05 | **0215-0078** | **A25-1150** |
| Ranger 4x4 500 06 | **0215-0078** | **0215-1078** |
| Ranger 4x4 500 Crew 11-12 | **0215-0078** | **0215-1078** |
| Ranger 4x4 500 Crew (Mid-Size) 13 | **0215-0078** | **0215-1078** |
| Ranger 4x4 500 EFI 06-08 | **0215-0078** | **0215-1078** |
| Ranger 4x4 500 EFI 09-10 | **0215-0738** | **0215-1078** |
| Ranger 4x4 500 EFI 11-12 | **0215-0078** | **0215-1078** |
| Ranger 4x4 500 (Mid-Size) 13 | **0215-0078** | **0215-1078** |
| Ranger 500 2WD 17-21 | **0215-0078** | **0215-1078** |
| Ranger 500 4x4 18-22 | **0215-0078** | **0215-1078** |
| Ranger 500 ETX 17 | **0215-0078** | **0215-1078** |
| Ranger 6x6 500 02 | **A25-1008** | **-** |
| Ranger 6x6 500 04-05 | **0215-0078** | **A25-1150** |
| Ranger Series 10/11 4x4/6x6 07 | **0215-0078** | **A25-1150** |
| Scrambler 500 2x4 00-02 | **A25-1129** | **A25-1151** |
| Scrambler 500 2x4 08 | **0215-0160** | **A25-1151** |
| Scrambler 500 4x4 97 | **A25-1008** | **A25-1321** |
| Scrambler 500 4x4 98-09 | **A25-1008** | **A25-1151** |

| MODÈLES | AVANT - RÉF. | ARRIÈRE - RÉF. |
|---|---|---|
| **POLARIS (SUITE)** | | |
| Scrambler 500 4x4 10-12 | **0215-0078** | **A25-1151** |
| Sportsman 500 4x4 96-00 | **A25-1008** | **0215-1078** |
| Sportsman 500 4x4 DUSE 01-02 | **A25-1008** | **0215-1078** |
| Sportsman 500 4x4 DUSE H.O. 01 | **A25-1008** | **0215-1078** |
| Sportsman 500 4x4 H.O. 01-03 | **A25-1008** | **0215-1078** |
| Sportsman 500 4x4 H.O. (AA/AC/AE/AG) 04 | **A25-1008** | **0215-1078** |
| Sportsman 500 4x4 H.O. (AO/AX) 04 | **0215-0078** | **0215-1078** |
| Sportsman 500 4x4 H.O. 05-13 | **0215-0078** | **0215-1078** |
| Sportsman 500 4x4 RSE 99-02 | **A25-1008** | **0215-1078** |
| Sportsman 500 6x6 00-08 | **A25-1008** | **A25-1151** |
| Sportsman 500 EFI 06-09 | **0215-0078** | **0215-1078** |
| Sportsman 500 Tractor EFI 09-10 | **0215-0078** | **0215-1078** |
| Sportsman 500 X 02 | **A25-1008** | **0215-1078** |
| Sportsman 500 X2 06-09 | **0215-0078** | **0215-1078** |
| Sportsman Forest 500 11-13 | **0215-0078** | **0215-1078** |
| Sportsman Forest 500 Tractor 11-14 | **0215-0078** | **0215-1078** |
| Sportsman Touring 500 08-13 | **0215-0078** | **0215-1078** |
| Worker 500 4x4 99-02 | **A25-1008** | **0215-1078** |
| Xplorer 500 97 | **A25-1008** | **0215-1078** |
| Outlaw 525 IRS 07-11 | **0215-0160** | **0215-0078** |
| Outlaw 525 S 08-10 | **0215-0160** | **0215-0158** |
| Sportsman/Touring/X2/XP 550 (tous) 10-14 | **0215-0738** | **0215-0738** |
| ACE 570 15-17 | **0215-0078** | **0215-1078** |
| ACE 570 18-19 | **0215-0738** | **0215-1078** |
| ACE 570 HD 15-19 | **0215-0078** | **0215-1078** |
| ACE 570 MD 16 | **0215-0078** | **0215-1078** |
| ACE 570 SP 17 | **0215-0738** | **0215-1078** |
| PRO XD (Mid-Size) Gas 22-24 | **0215-1078** | **0215-1078** |
| PRO XD (Mid-Size) Gas Crew 22-23 | **0215-1078** | **0215-1078** |
| PRO XD (Mid-Size) Gas Crew 24 | **0215-0078** | **0215-1078** |
| Ranger 570 (tous) 14-24 | **0215-0078** | **0215-1078** |
| RZR 570 (tous) 12-22 | **0215-0738** | **0215-1078** |
| Sportsman 570 (tous) 15-24 | **0215-0078** | **0215-1078** |
| Sportsman 600 4x4 03-05 | **0215-0078** | **0215-1078** |
| Ranger 4x4 700 05-08 | **0215-0078** | **0215-1078** |
| Ranger 4x4 700 09 | **0215-0738** | **0215-1078** |
| Ranger 4x4 700 Crew 08-09 | **0215-0078** | **0215-1078** |
| Ranger 6x6 700 EFI 06-09 | **0215-0078** | **0215-1078** |
| Ranger TM 700 04-06 | **0215-0078** | **-** |
| Sportsman/X2/MV 700 (tous) 02-08 | **0215-0078** | **0215-1078** |
| Forest 800 6x6 15 | **0215-0078** | **0215-1078** |
| Ranger 4x4 800 EFI/Crew 10-14 | **0215-0738** | **0215-1078** |
| Ranger 4x4 800 EFI (Mid-Size) 13-14 | **0215-0078** | **0215-1078** |
| Ranger 6x6 800 10-16 | **0215-0738** | **0215-1078** |
| Ranger XP 800 12 | **0215-0738** | **0215-1078** |
| RZR 4 800 10-14 | **0215-0738** | **0215-1078** |
| RZR 800 08-10 | **-** | **0215-1078** |
| RZR/S 800 11-14 | **0215-0738** | **0215-1078** |
| RZR S 800 09-10 | **-** | **0215-1078** |
| RZR S 800 INTL 11-14 | **0215-0418** | **0215-1078** |
| Sportsman 800 EFI (tous) 05-14 | **0215-0078** | **0215-1078** |
| Scrambler 850 (tous) 15-24 | **0215-0738** | **0215-0738** |
| Sportsman 850 (tous) 15-24 | **0215-0738** | **0215-0738** |
| ACE 900 (tous) 16-19 | **0215-0078** | **0215-1078** |
| Brutus HD 900 13-14 | **0215-0738** | **0215-1078** |
| PRO XD (Full-Size) Diesel/Crew 22-24 | **0215-0738** | **0215-1078** |
| Ranger 4x4 900 Diesel/Crew 11-14 | **0215-0738** | **0215-1078** |
| Ranger 900 (tous) 13-19 | **0215-0738** | **0215-1078** |
| Ranger 902 Diesel 19-22 | **0215-0738** | **A25-1150** |
| Ranger Diesel HST/Deluxe 14 | **0215-0738** | **0215-1078** |
| Ranger Diesel INTL 14 | **0215-0738** | **0215-1078** |
| RZR/4 900 (tous) 15-24 | **0215-0738** | **0215-0738** |
| RZR XP/4 900 (tous) 11-14 | **0215-0738** | **0215-0738** |
| RZR Turbo Pro XP 20 | **0215-0738** | **0215-0738** |
| RZR Turbo Pro XP 4 20 | **0215-0738** | **0215-0738** |
| RZR Turbo Pro XP/4 (tous) 20-24 | **0215-0738** | **0215-0738** |
| RZR Turbo S/4 (tous) 21 | **0215-0738** | **0215-0738** |
| RZR XP/4 Turbo (tous) 16-21 | **0215-0738** | **0215-0738** |
| RZR XP Turbo Tractor 17-18 | **0215-0738** | **0215-0738** |
| Brutus HD 1000 15-18 | **0215-0738** | **0215-1078** |
| General/4 1000 EPS (tous) 16-24 | **0215-0738** | **0215-0738** |
| General XP/4 1000 EPS (tous) 20-24 | **0215-0738** | **0215-0738** |
| PRO XD (Full-Size) Gas/Crew 22-24 | **0215-0738** | **0215-1078** |

**Suite de la section ROULEMENTS DE ROUE page suivante.**

Tous les produits avec une référence **MAGENTA GRAS** sont nouveaux en 2026.

## MOOSE OFFROAD — ROULEMENTS DE ROUE (SUITE)

| MODÈLES | AVANT - RÉF. | ARRIÈRE - RÉF. |
|---|---|---|
| **POLARIS (SUITE)** | | |
| Ranger Crew/XP 1000 (tous) 15-24 | 0215-0738 | 0215-1078 |
| Ranger 1000 Diesel/Crew 15-18 | 0215-0738 | 0215-1078 |
| Ranger HST 15-17 | 0215-0738 | 0215-1078 |
| RZR S 60" 1000 16-21 | 0215-0738 | 0215-0738 |
| RZR 1000 Trail S Premium 21-23 | 0215-0738 | 0215-0738 |
| RZR 1000 Trail S Ultimate 21-24 | 0215-0738 | 0215-0738 |
| RZR RS1 18-22 | 0215-0738 | 0215-0738 |
| RZR S4 1000 19-20 | 0215-0738 | 0215-0738 |
| RZR XP/4 1000 (tous) 14-24 | 0215-0738 | 0215-0738 |
| Scrambler 1000 (tous) 14-24 | 0215-0738 | 0215-0738 |
| Sportsman 1000 (tous) 15-24 | 0215-0738 | 0215-0738 |
| Xpedition ADV/5 (tous) 24 | 0215-0738 | - |
| Xpedition XP/5 (tous) 24 | 0215-0738 | - |
| Ranger XD 1500 (tous) 24 | 0215-0738 | - |
| **SUZUKI** | | |
| LT50 84-87 | - | 0215-0117 |
| LT-A50 02-05 | A25-1194 | - |
| LT-Z50 06-24 | A25-1194 | - |
| LT80 87-06 | A25-1194 | A25-1158 |
| LT-Z90 QuadSport 07-23 | A25-1194 | A25-1158 |
| ALT125 83-86 | A25-1215 | A25-1122 |
| LT125 83-87 | A25-1215 | A25-1122 |
| LT160 03-04 | A25-1215 | A25-1122 |
| LT160E 89-92 | A25-1215 | A25-1122 |
| LT-F160 91-01 | A25-1215 | A25-1122 |
| ALT185F 85 | A25-1215 | A25-1122 |
| LT185 84-87 | A25-1215 | A25-1122 |
| LT230E 87-93 | A25-1042 | A25-1331 |
| LT230S 85-90 | A25-1042 | A25-1331 |
| LT250R QuadRacer 85-92 | A25-1042 | A25-1331 |
| LT250S 89-90 | A25-1042 | A25-1331 |
| LT-4WD 250 QuadRunner 87 | A25-1108 | - |
| LT-4WD 250 QuadRunner 88-98 | A25-1108 | A25-1299 |
| LT-F250 2WD 88-01 | A25-1108 | A25-1299 |
| LT-F250 Ozark 02-14 | A25-1215 | - |
| LT-F250F QuadRunner 4WD 99-02 | A25-1108 | A25-1299 |
| LT-Z250 QuadSport 04-09 | A25-1042 | - |
| LT300E QuadRunner 87-89 | - | A25-1331 |
| LT-F300F KingQuad 99-02 | A25-1108 | A25-1299 |
| LT-F4WDX KingQuad 300 91-98 | A25-1108 | A25-1299 |
| LT-A400 KingQuad 2WD 08-09 | A25-1108 | A25-1293 |
| LT-A400 Eiger 2wd 02-07 | A25-1108 | A25-1293 |
| LT-A400F KingQuad 4WD 08-24 | A25-1108 | A25-1293 |
| LT-A400F Eiger 4WD 02-07 | A25-1108 | A25-1293 |
| LT-A400FZ KingQuad 4WD SE 17-24 | A25-1108 | A25-1293 |
| LT-F400 KingQuad 2WD 08-09 | A25-1108 | A25-1293 |
| LT-F400 Eiger 2WD 02-07 | A25-1108 | A25-1293 |
| LT-F400F KingQuad 4WD 08-24 | A25-1108 | A25-1293 |
| LT-F400F Eiger 4WD 02-07 | A25-1108 | A25-1293 |
| LT-Z400 QuadSport 03-08 | A25-1042 | A25-1331 |
| LT-Z400 QuadSport 09-14 | A25-1042 | 0215-0114 |
| LT-A450X KingQuad 07-10 | 0215-0247 | 0215-0246 |
| LT-R450 QuadRacer 06-11 | A25-1042 | 0215-0201 |
| LT500R QuadRacer 87-90 | A25-1042 | - |
| LT-A500F QuadMaster Auto 00-01 | A25-1108 | A25-1293 |
| LT-A500F Vinson 02-07 | A25-1108 | A25-1293 |
| LT-A500X KingQuad (direction assistée) SE 09-24 | 0215-0247 | 0215-0246 |
| LT-F500F QuadRunner 98-02 | A25-1108 | A25-1293 |
| LT-F500F Vinson 03-07 | A25-1108 | A25-1293 |
| LT-A700X KingQuad 05-07 | 0215-0247 | 0215-0246 |
| LT-V700F Twin Peaks 04-06 | 0215-0157 | - |
| LT-A750X KingQuad (direction assistée) SE 08-24 | 0215-0247 | 0215-0246 |
| **YAMAHA** | | |
| YFM50 Raptor 04-08 | A25-1052 | - |
| YFZ50 17-24 | 0215-0151 | 0215-1118 |
| YT60 84-85 | A25-1009 | A25-1404 |
| YFM80 Badger 85-86 | A25-1104 | - |
| YFM80 Badger 87-88 | A25-1052 | - |
| YFM80 Badger 92 | A25-1052 | - |
| YFM80 Badger 93-00 | A25-1052 | - |
| YFM80 Badger 01 | A25-1052 | - |
| YFM80 Grizzly 05-08 | A25-1052 | - |
| YFM80 Raptor 02-08 | A25-1052 | - |
| YFM90 Grizzly 19-24 | 0215-0151 | 0215-1118 |

| MODÈLES | AVANT - RÉF. | ARRIÈRE - RÉF. |
|---|---|---|
| **YAMAHA (SUITE)** | | |
| YFM90 Raptor 16-23 | 0215-0151 | 0215-1118 |
| YFM100 87-88 | A25-1052 | - |
| YFM100 89-91 | A25-1052 | - |
| YFM110 Raptor 24 | 0215-0151 | 0215-1118 |
| YFA1 Breeze 89-04 | A25-1052 | A25-1314 |
| YFM125 Grizzly 04-12 | A25-1052 | A25-1314 |
| YFM125 Grizzly 13 | A25-1052 | - |
| YFM125 Raptor 11-13 | A25-1044 | 0215-0162 |
| YT1 125 Tri-Moto 83-85 | - | A25-1314 |
| YT1 175 Tri-Moto 82-83 | A25-1104 | A25-1314 |
| YFS200 Blaster 88-02 | A25-1048 | A25-1314 |
| YFS200 Blaster 03-06 | A25-1044 | A25-1313 |
| YTM200L Tri-Moto 84 | A25-1104 | - |
| YTM200N Tri-Moto 85 | A25-1104 | - |
| YTM225 Tri-Moto 85-86 | A25-1104 | - |
| YTM225 Tri-Moto DXK/DXL 83-84 | A25-1104 | - |
| YFB250 Timberwolf 92-94 | A25-1048 | A25-1134 |
| YFB250 Timberwolf 95-98 | A25-1044 | A25-1134 |
| YFB250FW Timberwolf 94-00 | A25-1108 | A25-1134 |
| YFM250 Bear Tracker 99 | - | 0215-0120 |
| YFM250 Bear Tracker 00 | - | A25-1139 |
| YFM250 Bear Tracker 01-04 | A25-1044 | A25-1139 |
| YFM250 Big Bear 07-09 | A25-1044 | A25-1139 |
| YFM250 Moto-4 89-91 | A25-1044 | A25-1010 |
| YFM250B Bruin 05-06 | A25-1044 | A25-1139 |
| YFM250 Raptor 08-13 | A25-1044 | 0215-0162 |
| YTZ250 Tri-Z 85-86 | - | A25-1315 |
| YFM350 Grizzly IRS 07-11 | A25-1108 | 0215-0153 |
| YFM350 Raptor 04-13 | A25-1044 | 0215-0162 |
| YFM350 Warrior 87-04 | A25-1044 | A25-1329 |
| YFM350BA Bruin 2WD 04-06 | A25-1108 | A25-1139 |
| YFM350ER Moto-4 87-88 | - | A25-1010 |
| YFM350ER Moto-4 89-95 | A25-1044 | A25-1010 |
| YFM350FA Bruin 4WD 04-06 | A25-1108 | A25-1139 |
| YFM350FGW Grizzly 4WD 07-14 | A25-1108 | A25-1139 |
| YFM350FW Big Bear 87-95 | A25-1108 | A25-1010 |
| YFM350FW Big Bear 96-99 | A25-1108 | 0215-0120 |
| YFM350GW Grizzly 2WD 07-14 | A25-1108 | A25-1139 |
| YFM350U Big Bear 96-99 | A25-1108 | 0215-0120 |
| YFM350FX Wolverine 95-05 | A25-1108 | - |
| YFM350X Wolverine 06-09 | A25-1108 | A25-1139 |
| YFP350U Terra Pro 88 | A25-1044 | - |
| YFZ350 Banshee 87-88 | A25-1044 | A25-1315 |
| YFZ350 Banshee 89-09 | A25-1044 | A25-1313 |
| YFM400 Big Bear 2WD 00-04 | A25-1108 | A25-1139 |
| YFM400 Big Bear 4WD 00-06 | A25-1108 | A25-1139 |
| YFM400 Big Bear IRS 07-12 | A25-1108 | 0215-0153 |
| YFM400 Grizzly IRS 07-08 | A25-1108 | 0215-0153 |
| YFM400 Kodiak 2WD 00-01 | A25-1108 | A25-1012 |
| YFM400 Kodiak 2WD 03-04 | A25-1108 | A25-1139 |
| YFM400 Kodiak 4WD 93-99 | A25-1108 | A25-1015 |
| YFM400 Kodiak 4WD 00-02 | A25-1108 | A25-1012 |
| YFM400 Kodiak 4WD 03-04 | A25-1108 | A25-1139 |
| YFM400 Kodiak 4WD 05-06 | A25-1108 | 0215-0153 |
| YXR450 Rhino 06-09 | A25-1108 | 0215-0221 |
| YFM450 Grizzly EPS 11-14 | A25-1108 | 0215-0153 |
| YFM450 Grizzly EPS Hunter 11-14 | A25-1108 | 0215-0153 |
| YFM450 Grizzly Hunter 11-14 | A25-1108 | 0215-0153 |
| YFM450 Grizzly IRS 07-14 | A25-1108 | 0215-0153 |
| YFM450 Kodiak 03-04 | A25-1108 | A25-1012 |
| YFM450 Kodiak 05-06 | A25-1108 | 0215-0153 |
| YFM450 Kodiak 4WD (tous) 18-24 | 0215-0153 | 0215-0153 |
| YFM450FX Wolverine 450 4x4 06-10 | A25-1108 | - |
| YFZ450 04-05 | A25-1044 | 0215-0169 |
| YFZ450 06-09 | A25-1044 | 0215-0168 |
| YFZ450 12-13 | A25-1044 | 0215-0429 |
| YFZ450R 09-24 | A25-1044 | 0215-0417 |
| YFZ450X 10-11 | A25-1044 | 0215-0417 |
| YFM550 Grizzly (tous) 09-14 | 0215-0153 | 0215-0153 |
| YFM600 Grizzly 98 | A25-1108 | 0215-0120 |
| YFM600 Grizzly 99-01 | 0215-0015 | A25-1139 |
| YXR660 Rhino 04-07 | A25-1108 | 0215-0221 |
| YFM660 Grizzly 02 | 0215-0015 | 0215-0016 |
| YFM660 Grizzly 03-08 | 0215-0153 | 0215-0153 |
| YFM660R Raptor 01-05 | A25-1044 | A25-1313 |

Tous les produits avec une référence **MAGENTA GRAS** sont nouveaux en 2026.

## ROULEMENTS DE ROUE (SUITE)

| MODÈLES | AVANT - RÉF. | ARRIÈRE - RÉF. |
|---|---|---|
| **YAMAHA (SUITE)** | | |
| YFM700R Raptor 06-12 | **A25-1044** | **0215-0168** |
| YFM700R Raptor 13-24 | **A25-1044** | **0215-0429** |
| YFM70G Grizzly (tous) 07-24 | **0215-0153** | **0215-0153** |
| YFM70K Kodiak (tous) 16-24 | **0215-0153** | **0215-0153** |
| YXR700 Rhino FI 08-13 | **A25-1108** | **0215-0221** |
| YXE Wolverine RMAX2 1000 (tous) 21-24 | **0215-1006** | **0215-1121** |
| YXF Wolverine RMAX4 1000 21-24 | **0215-1006** | **0215-1121** |

| MODÈLES | AVANT - RÉF. | ARRIÈRE - RÉF. |
|---|---|---|
| **YAMAHA (SUITE)** | | |
| YXE Wolverine X2 1000 (tous) 24 | **0215-1006** | **0215-1120** |
| YXZ1000R EPS/SE 16 | **0215-0221** | **0215-1033** |
| YXZ1000R EPS/SE 17-18 | **0215-0153** | **0215-1033** |
| YXZ1000R EPS/SE 19-24 | **0215-1006** | **0215-1120** |
| YXZ1000RSS EPS/SE 17-18 | **0215-0153** | **0215-1033** |
| YXZ1000RSS EPS (tous) 19-24 | **0215-1006** | **0215-1120** |

## KITS DE ROULEMENTS DE JAMBE DE FORCE AVANT ET CENTRAL POUR CAN-AM ET POLARIS

| MODÈLES | KIT DE ROULEMENT DE JAMBE DE FORCE AVANT - RÉF. | RÉF. KIT CENTRAL |
|---|---|---|
| **CAN-AM** | | |
| Outlander 450 6x6 19 | - | **0215-0165** |
| Outlander MAX/DPS 450 6x6 19-24 | - | **0215-0165** |
| Outlander 650 6x6 15-19 | - | **0215-0165** |
| Outlander 650 6x6 PRO 19 | - | **0215-0165** |
| Outlander MAX 650 6x6 19-22 | - | **0215-0165** |
| Outlander MAX 650 6x6 DPS 24 | - | **0215-0165** |
| Outlander MAX 650 6x6 XT 17 | - | **0215-0165** |
| Outlander MAX 650 DPS 6x6 23 | - | **0215-0165** |
| Outlander 1000 6x6 PRO 18-19 | - | **0215-0165** |
| Outlander 1000 6x6 PRO+ 20 | - | **0215-0165** |
| Outlander 1000 6x6 XT 14-19 | - | **0215-0165** |
| Outlander MAX 1000 6x6 XT 19-24 | - | **0215-0165** |
| **POLARIS** | | |
| Trail Boss 250 4x4 95 | **A25-1006** | - |
| Xplorer 250 4x4 00-02 | **A25-1006** | - |
| 300 4x4 94-95 | **A25-1006** | - |
| Xplorer 300 4x4 96-98 | **A25-1006** | - |
| Xplorer 300 4x4 99 | **A25-1006** | - |
| Magnum 325 4x4 00-01 | **A25-1006** | - |
| Magnum 325 4x4 02 | **A25-1006** | - |
| Xpedition 325 00-02 | **A25-1006** | - |
| Sportsman 335 99-00 | **A25-1006** | - |
| Worker 335 99 | **A25-1006** | - |
| Big Boss 400L 6x6 96-97 | **A25-1006** | - |
| Magnum 400L 6x6 96-97 | **A25-1006** | - |
| Scrambler 400 4x4 95-02 | **A25-1006** | - |
| Sportsman 400 4x4 95-97, 01-03 | **A25-1006** | - |
| Sportsman 400 4x4 (AA/AE/AG) 04 | **A25-1006** | - |
| Xplorer 400L 4x4 95-02 | **A25-1006** | - |
| Magnum 425 4x4 95-98 | **A25-1006** | - |
| Xpedition 425 00-02 | **A25-1006** | - |
| Diesel 455 4x4 99-01 | **A25-1006** | - |
| Big Boss 500 6x6 98-99 | **A25-1006** | - |
| Big Boss 500 6x6 00-03 | **A25-1006** | **A25-1321** |
| Magnum 500 4x4 99-01 | **A25-1006** | - |
| PTV Series 10 6x6 03 | **A25-1006** | **A25-1321** |
| Ranger 4x4 500 99 | **A25-1006** | - |
| Ranger 6x6 500 04-05 | - | **A25-1150** |
| Ranger Series 10 4x4/6x6 07 | - | **A25-1150** |
| Scrambler 500 4x4 97-09 | **A25-1006** | - |
| Sportsman 500 4x4 96-00 | **A25-1006** | - |
| Sportsman 500 4x4 DUSE 01-02 | **A25-1006** | - |
| Sportsman 500 4x4 DUSE H.O. 01 | **A25-1006** | - |
| Sportsman 500 4x4 H.O. 01-03 | **A25-1006** | - |
| Sportsman 500 4x4 H.O. (AA/AC/AE/AG) 04 | **A25-1006** | - |
| Sportsman 500 4x4 RSE 99-02 | **A25-1006** | - |
| Sportsman 500 6x6 00-08 | **A25-1006** | **A25-1151** |
| Sportsman 500 X 02 | **A25-1006** | - |
| Worker 500 4x4 99-02 | **A25-1006** | - |
| Xplorer 500 97 | **A25-1006** | - |
| Ranger 6x6 700 EFI 06-09 | - | **0215-1078** |
| Ranger 6x6 800 10-16 | - | **0215-1078** |
| SPortsman 800 EFI 6x6 09-14 | - | **0215-1078** |



Tous les produits avec une référence **MAGENTA GRAS** sont nouveaux en 2026.

PARTS UNLIMITED



## ROULEMENTS ET JOINTS

- Parts Unlimited possède un ample assortiment des roulements de haute qualité les plus populaires pour une multitude d'applications
- Les roulements de roue durables à double joint en caoutchouc offre une protection supplémentaire contre la boue et la poussière
- Certaines applications nécessitent deux tailles différentes pour une roue ; commandez en fonction de la liste d'applications

## SPÉCIFICATIONS DES ROULEMENTS

| DIMENSIONS (MM, SAUF INDICATION CONTRAIRE) | JOINTS | RÉF. FOURNISSEUR/ NOM INTERNATIONAL | RÉF. |
|---|---|---|---|
| 12 x 32 x 10 | Double | 6201-2RS | **6201-2RS** |
| 12 x 37 x 12 | Double | 6301-2RS | **6301-2RS** |
| 15 x 35 x 11 | Double | 6202-2RS | **6202-2RS** |
| 15 x 42 x 13 | Double | 6302-2RS | **6302-2RS** |
| 17 x 40 x 12 | Double | 6203-2RS | **6203-2RS** |
| 17 x 47 x 14 | Double | 6303-2RS | **6303-2RS** |
| 20 x 37 x 9 | Double | 6905-2RS | **0215-0403** |
| 20 x 42 x 12 | Double | 6004-2RS | **6004-2RS** |
| 20 x 47 x 14 | Double | 6204-2RS | **6204-2RS** |
| 20 x 52 x 15 | Double | 6304-2RS | **6304-2RS** |
| 25 x 47 x 12 | Double | 6005-2RS | **0215-0402** |
| 25 x 42 x 9 | Double | 6905-2RS | **0215-0404** |

| DIMENSIONS (MM, SAUF INDICATION CONTRAIRE) | JOINTS | RÉF. FOURNISSEUR/ NOM INTERNATIONAL | RÉF. |
|---|---|---|---|
| 25 x 52 x 15 | Double | 6205-2RS | **6205-2RS** |
| 25 x 62 x 17 | Double | 6305-2RS | **6305-2RS** |
| 25 x 58 x 16 | Double | 62/28-2RS | **0215-0401** |
| 30 x 55 x 13 | Double | 6006-2RS | **6006-2RS** |
| 30 x 62 x 16 | Double | 6206-2RS | **6206-2RS** |
| 32 x 58 x 13 | Double | 60/32-2RS | **0215-0400** |
| 35 x 62 x 14 | Double | 6007-2RS | **6007-2RS** |
| 40 x 62 x 12 | Double | 6908-2RS | **6908-2RS** |
| 40 x 68 x 15 | Double | 6008-2RS | **6008-2RS** |
| 5/8" x 1 3/8" | Double | 499502H | **499502-H** |
| Arrondis 1" | Double | RA100NPPB | **RA100NPPB** |

## TABLE D'APPLICATION DES ROULEMENTS ET JOINTS

| MODÈLES | ROULEMENT DE ROUE AVANT | ROULEMENT D'ESSIEU ARRIÈRE |
|---|---|---|
| **HONDA** | | |
| ATC70 73-74 | **6004-2RS** | - |
| ATC70 78-85 | **6202-2RS** | - |
| ATC90 70-78 | **6302-2RS** | **6007-2RS** |
| ATC110 79-81 | **6203-2RS** | **6007-2RS** |
| ATC110 82-85 | **6302-2RS** | **6007-2RS** |
| ATC125M 84-85 | **6302-2RS** | **6007-2RS** |
| ATC125M 86-87 | **6302-2RS** | - |
| TRX125 FourTrax 85-86 | - | **6007-2RS** |
| ATC185 80 | **6302-2RS** | **6007-2RS** |
| ATC185S 81-83 | **6302-2RS** | **6007-2RS** |
| ATC200 81-83 | **6302-2RS** | **6007-2RS** |
| ATC200ES Big Red 82-83 | **6302-2RS** | **6007-2RS** |
| ATC200ES Big Red 84-87 | **6302-2RS** | - |
| ATC200M 84-85 | **6302-2RS** | **6007-2RS** |
| ATC200S 84-86 | **6302-2RS** | **6007-2RS** |
| ATC200X 83-85 | **6302-2RS** | **6007-2RS** |
| TRX200D FourTrax Type II 91-97 | **6004-2RS** | **6007-2RS** |
| ATC250ES/X Big Red 85-87 | **6302-2RS** | - |
| ATC250R 81-84 | **6302-2RS** | **6007-2RS** |
| ATC250R 85-86 | **6302-2RS** | **6908-2RS** |
| ATC250SX 85-87 | **6302-2RS** | **6007-2RS** |
| FL250 Odyssey 77-84 | **6004-2RS** | **6007-2RS** |
| TRX250R 86-87 | **6004-2RS** | **6908-2RS** |
| TRX250R FourTrax 88-89 | **6004-2RS**[4] | **6908-2RS** |
| | **6202-2RS**[3] | - |
| TRX250X FourTrax 87-93 | **6004-2RS**[4] | **6908-2RS** |
| | **6202-2RS**[3] | - |
| TRX300 FourTrax 86-92 | **6004-2RS**[4] | - |
| | **6202-2RS**[3] | - |
| TRX300EX FourTrax/Sportrax 93-03 | **6004-2RS**[4] | - |
| | **6202-2RS**[3] | - |
| ATC350X 85-86 | **6302-2RS** | **6908-2RS** |
| FL350 85-87 | **6004-2RS** | **6205-2RS**[3] |
| FL400R Pilot 89-90 | **6203-2RS**[3] | **6007-2RS** |
| **KAWASAKI** | | |
| KLF110A Mojave 87-88 | - | **6007-2RS** |
| KLT110 84-86 | - | **6007-2RS** |
| KLT160 85 | **6203-2RS** | **6007-2RS** |
| KLF185 85-88 | **6203-2RS** | **6007-2RS** |
| KLT200A 81-83 | **6008-2RS** | **6007-2RS** |

| MODÈLES | ROULEMENT DE ROUE AVANT | ROULEMENT D'ESSIEU ARRIÈRE |
|---|---|---|
| **KAWASAKI (SUITE)** | | |
| KLT200B1 83 | **6008-2RS** | **6007-2RS** |
| KLT200C 84-85 | - | **6007-2RS** |
| KLF220 Bayou 88-95 | **6004-2RS**[4] | **6205-2RS** |
| | **6203-2RS**[3] | **6205-2RS** |
| KLT250A 82-83 | - | **6007-2RS** |
| KLT250C Prairie 83-85 | - | **6007-2RS** |
| KLT250P Police 84 | - | **6007-2RS** |
| KSF250 Mojave 87-97 | **6203-2RS**[3] | **6008-2RS** |
| KXF250 Tecate 4 87-91 | **6203-2RS** | **6008-2RS** |
| KXT250A 84-85 | **6203-2RS** | **6007-2RS** |
| KXT250B 86-87 | **6203-2RS** | **6008-2RS** |
| | **6008-2RS**[4] | - |
| KLF300A Bayou 86-87 | **6302-2RS**[3] | **6205-2RS** |
| KLF300B Bayou 2x4 88-95 | **6302-2RS**[3] | **6205-2RS** |
| KLF300C Bayou 4x4 89-04 | **6203-2RS**[4] | **6205-2RS** |
| KLF400B Bayou 93-99 | - | **6007-2RS** |
| **SUZUKI** | | |
| LT125 4x6 QuadRunner 83-87 | **6203-2RS** | **6007-2RS** |
| LT160 QuadRunner 89-92 | **6203-2RS** | - |
| LT185 84-87 | **6203-2RS** | **6007-2RS** |
| LT230E QuadRunner 87-95 | **6004-2RS**[4] | **6008-2RS** |
| | **6202-2RS**[3] | - |
| LT230G QuadRunner 85-86 | **6204-2RS**[4] | - |
| | **6202-2RS**[3] | - |
| LT230S QuadSport 86-88 | **6004-2RS**[4] | **6008-2RS** |
| | **6202-2RS**[3] | - |
| LT-F230 QuadRunner 86-87 | **6204-2RS**[4] | - |
| | **6202-2RS**[3] | - |
| LT250E QuadRunner 85-86 | **6204-2RS**[4] | **6008-2RS** |
| | **6202-2RS**[3] | - |
| LT250R QuadRacer 85-92 | **6004-2RS**[4] | **6008-2RS** |
| | **6202-2RS**[3] | - |
| LT250S QuadSport 89-90 | **6004-2RS**[4] | **6008-2RS** |
| | **6202-2RS**[3] | - |
| LT-F250F QuadRunner 4X4 99-02 | **6006-2RS** | - |
| LT300E QuadRunner 87-89 | **6204-2RS**[4] | **6008-2RS** |
| | **6202-2RS**[3] | - |
| LT-F4WD QuadRunner 87-96 | **6006-2RS** | - |
| LT500R QuadRacer 87-90 | **6004-2RS**[4] | - |
| | **6202-2RS**[3] | - |

[3] Extérieur.
[4] Interne.

Tous les produits avec une référence **MAGENTA GRAS** sont nouveaux en 2026.

PARTS UNLIMITED

## ROULEMENTS ET JOINTS (SUITE)

| MODÈLES | ROULEMENT DE ROUE AVANT | ROULEMENT D'ESSIEU ARRIÈRE |
|---|---|---|
| **YAMAHA** | | |
| YFM80 Moto 4 85-86 | **6203-2RS** | - |
| YT125 Tri-Moto 80-85 | **6203-2RS** | **6007-2RS** |
| YT175 Tri-Moto 80-85 | **6203-2RS** | **6007-2RS** |
| YFM200 Moto 4 85-90 | **6203-2RS**[3] | - |
| YFS200 Blaster 88-03 | - | **6007-2RS** |
| YTM200 Tri-Moto 83 | **6203-2RS**[2] | **6008-2RS** |
| YTM200 Tri-Moto 84-86 | **6203-2RS** | **6004-2RS** |
| YTM200E Yamahauler 83-84 | **6203-2RS**[2] | - |
| YTM200ER Yamahauler 85 | **6203-2RS**[2] | - |
| YFM225 Moto 4 86-88 | **6203-2RS**[4] | **6008-2RS** |
| YFM225 Tri-Moto 83-86 | **6203-2RS**[3] | - |
| YTM225DR Tri-Moto 85-86 | **6203-2RS** | - |
| YTM225DX Tri-Moto 83 | **6203-2RS**[2] | - |
| YFB250 2x4 92-95 | **6202-2RS**[3] | **6008-2RS**[2] |
| | - | **6205-2RS** |
| YFB250 4x4 94-95 | **6006-2RS** | **6008-2RS**[1] |
| | - | **6205-2RS**[2] |
| YFM250 88-91 | **6004-2RS**[4] | **6008-2RS** |
| | **6202-2RS**[3] | - |

| MODÈLES | ROULEMENT DE ROUE AVANT | ROULEMENT D'ESSIEU ARRIÈRE |
|---|---|---|
| **YAMAHA (SUITE)** | | |
| YTZ250 Tri-Z 85-86 | - | **6007-2RS** |
| YFM350ER Moto 4 87-95 | **6004-2RS**[4] | **6008-2RS** |
| | **6203-2RS**[3] | - |
| YFM350F Big Bear 87-95 | **6006-2RS** | - |
| YFM350X Warrior 87-97 | **6004-2RS**[4] | **6008-2RS** |
| | **6202-2RS**[3] | - |
| YFP350U Terrapro 87-91 | **6004-2RS**[4] | - |
| | **6202-2RS**[3] | - |
| YFU-1W Prohauler 89-91 | **6004-2RS**[4] | **6205-2RS** |
| | **6202-2RS**[3] | - |
| YFZ350 Banshee 87-06 | **6004-2RS**[4] | **6007-2RS** |
| | **6202-2RS**[3] | - |
| YFM400 Kodiak 93-95 | **6006-2RS** | - |

[1] Côté gauche uniquement.
[2] Côté droit uniquement.
[3] Extérieur.
[4] Interne.

FACTORY LINKS OEM SERIES

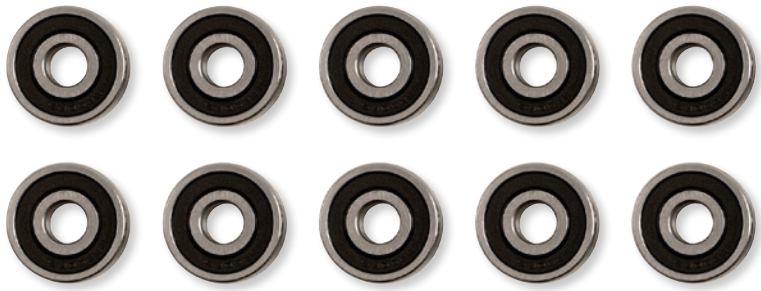

**0215-1332**

## KITS DE ROULEMENTS

- Roulements de roue Factory Links disponibles en lots de 10
- Les roulements sont remplis de graisse marine premium haute résistance avec ajout d'épaississants complexes spéciaux, les rendant pratiquement étanches
- Les joints d'étanchéité à double lèvre en caoutchouc nitrile-butadiène aident à empêcher les abrasifs, l'humidité corrosive et autres contaminants nocifs de pénétrer dans les roulements
- Pour améliorer encore la protection contre l'humidité, le taux de remplissage en graisse est passé de 30 % à 60 % pour les conditions sévères
- Les roulements sont spécialement conçus pour une utilisation tout-terrain
- La rainure en V spéciale sur la bague intérieure améliore la résistance à la pénétration de l'eau
- Offre une protection inégalée contre la rouille et la corrosion

### TABLE DE CORRESPONDANCE ROULEMENT # / RÉF.

| ROULEMENT # | RÉF. 10-PACK |
|---|---|
| 6002 2RS | 0215-1332 |
| 6003 2RS | 0215-1334 |
| 6202 2RS | 0215-1335 |
| 6203 2RS | 0215-1340 |

| ROULEMENT # | RÉF. 10-PACK |
|---|---|
| 6004 2RS | 0215-1342 |
| 60/22 2RS | 0215-1344 |
| 6005 2RS | 0215-1346 |
| 6006-2RS | 0215-1352 |

| ROULEMENT # | RÉF. 10-PACK |
|---|---|
| 6204 2RS | 0215-1347 |
| 62/28 2RS | 0215-1354 |

**0215-1241**



**1302-0825**



## KITS DE ROULEMENT DE ROUE ET D'AXE

- Notre kits de roulements de roue et d'axes pour tout-terrain de qualité supérieure contiennent tous les éléments indispensables pour la maintenance complète de votre moyeu de roue
- Le roulement à billes Factory-Links présente une structure spécialement adaptée au tout-terrain, avec des joints anti-poussière qui protègent à merveille de l'infiltration de contaminants tels que l'eau, la boue et la poussière
- Nos joints spy à double lèvre en caoutchouc nitrile et nos roulements à billes DINP6 - ABEC3 constituent une amélioration considérable par rapport aux roulements classiques
- Les roulements sont enduits d'une graisse marine de qualité supérieure résistante qui incorpore des épaississants spéciaux lui permettant d'être presque totalement étanche et donc de garantir une protection contre la rouille et la corrosion inégalée

### AVANT

| MODÈLES | RÉF. |
|---|---|
| **ARCTIC CAT** | |
| 250 2x4 99-05 | **1302-0838** |
| 250 2x4 06 09 | **0215-1241** |
| 250 4x4 01-04 | **1302-0838** |

| MODÈLES | RÉF. |
|---|---|
| **ARCTIC CAT (SUITE)** | |
| 250 4x4 05 | **1302-0825** |
| 250 DVX 06-08 | **0215-1241** |
| 300 2x4 98-04 | **1302-0838** |

| MODÈLES | RÉF. |
|---|---|
| **ARCTIC CAT (SUITE)** | |
| 300 2x4 10-12 | **0215-1241** |
| 300 4x4 98-04 | **1302-0838** |
| 300 4x4 05 | **1302-0825** |

**Suite de la section KITS DE ROULEMENT DE ROUE ET D'AXE page suivante.**

Tous les produits avec une référence **MAGENTA GRAS** sont nouveaux en 2026.

# KITS DE ROULEMENT DE ROUE ET D'AXE (SUITE)

## AVANT (SUITE)

| MODÈLES | RÉF. |
|---|---|
| **ARCTIC CAT (SUITE)** | |
| 300 Alterra 17-23 | **0215-1241** |
| 300 DVX 09-12 | **0215-1241** |
| 350 CR 12 | **1302-0825** |
| 350 Utility 4x4 11 | **1302-0825** |
| 366 FIS avec AT 08-11 | **1302-0825** |
| 375 2x4/4x4 avec AT 02 | **1302-0838** |
| 400 2x4/4x4 98-01 | **1302-0838** |
| 400 4x4 avec AT/MT 01-04 | **1302-0838** |
| 400 DVX 04-08 | **0215-1238** |
| 400 FIS 2x4/4x4 avec AT/MT 02-04 | **1302-0838** |
| 400 FIS 4x4 TRV 09-14 | **1302-0825** |
| 400 FIS 4x4 avec AT/MT 05-14 | **1302-0825** |
| 400 TBX 4x4 04 | **1302-0838** |
| 400 TBX 4x4 05-06 | **1302-0825** |
| 400 VP 4x4 05-06 | **1302-0825** |
| 400 VP 4x4 avec MT 05-06 | **1302-0825** |
| 400 Alterra 16-17 | **1302-0825** |
| 425 4x4 11-12 | **1302-0825** |
| 450 H1 10-11 | **1302-0825** |
| 450 TRV 12 | **1302-0825** |
| 450I EFI 12 | **1302-0825** |
| 450I TRV/GT EFI 11-12 | **1302-0825** |
| 450 XC 4x4 11-18 | **1302-0825** |
| 450 4x4 14-15 | **1302-0825** |
| 450 Alterra 16-23 | **1302-0825** |
| 454 2x4 97-98 | **1302-0838** |
| 454 4x4 96-98 | **1302-0838** |
| 500 4x4 98-99 | **1302-0838** |
| 500 4x4 avec AT/MT 00-02 | **1302-0838** |
| 500 EFI 4x4 avec AT 13-17 | **1302-0825** |
| 500 FIS 4x4 avec AT/MT 02-04 | **1302-0838** |
| 500 FIS 4x4 avec AT/MT 05-09 | **1302-0825** |
| 500 FIS TBX/TRV 4x4 02-04 | **1302-0838** |
| 500 FIS TBX/TRV 4x4 05-08 | **1302-0825** |
| 500 TRV 13-15 | **1302-0825** |
| 500 XR/EFI 13-15 | **1302-0825** |
| 500 Alterra (tous) 16-18 | **1302-0825** |
| 500 Prowler/HDX/XT 14-23 | **1302-0825** |
| 550 EFI/GT/TRV (tous) 09-15 | **1302-0825** |
| 550 XR/XT (tous) 12-15 | **1302-0825** |
| Alterra TRV 550 XT EPS 16-17 | **1302-0825** |
| 550 Prowler 09-15 | **1302-0825** |
| 600 Alterra TRC 22-23 | **1302-0825** |
| 650 4x4 H1 (tous) 05-11 | **1302-0825** |
| 650 4x4 avec AT V2 04 | **1302-0838** |
| 650 4x4 avec AT V2 05-06 | **1302-0825** |
| 650 H1 TBX 07-09 | **1302-0825** |
| 650I 4x4 12 | **1302-0825** |
| 650 TRV 09 | **1302-0825** |
| 650 Prowler/XT 06-09 | **1302-0825** |
| 700 Diesel 07-15 | **1302-0825** |
| 700 AT/EFI/H1/GT/LTD/TRV/ TBX/XR/XT (tous) 06-15 | **1302-0825** |
| 700I Diesel EFI 12-13 | **1302-0825** |
| 700I EFI Mud Pro/LTD 12-15 | **1302-0825** |
| 700I H1 TRV GT EFI 11-12 | **1302-0825** |
| Alterra 700/TRV/XT/EPS 16-21 | **1302-0825** |
| 700 Prowler (tous) 08-17 | **1302-0825** |
| Wildcat Sport/Trail/XT 14-19 | **1302-0825** |
| 800 Prowler Pro (tous) 19-23 | **1302-0837** |
| 1000 TRV (tous) 09-13 | **1302-0825** |
| 1000 XT 13-17 | **1302-0825** |
| 1000I GT/LTD EFI Mud Pro 12-14 | **1302-0825** |
| H2 Mud Pro/Thundercat 08-11 | **1302-0825** |
| 1000 Alterra TRV XT 17 | **1302-0825** |
| 1000 LTD Mud Pro 15-17 | **1302-0825** |
| 1000 Prowler (tous) 09-14 | **1302-0825** |
| 1000 TRV XT/LTD 15 | **1302-0825** |
| Wildcat/4 (tous) 12-19 | **1302-0825** |
| Prowler 1000 XT 15-17 | **1302-0825** |
| 1000 Wildcat XX LTD/SE 12-23 | **1302-0825** |

| MODÈLES | RÉF. |
|---|---|
| **CAN-AM** | |
| Outlander/MAX 400 (tous) 06-15 | **1302-0826** |
| DS 450 (tous) 10-14 | **1302-0826** |
| Outlander/MAX 450 (tous) 15-24 | **1302-0826** |
| Outlander/MAX 500 (tous) 07-24 | **1302-0826** |
| Renegade 500 (tous) 08-15 | **1302-0826** |
| Outlander/MAX 570 (tous) 07-24 | **1302-0826** |
| Outlander/MAX 650 (tous) 06-24 | **1302-0826** |
| Renegade 650 (tous) 18-24 | **1302-0826** |
| Outlander 700 23-24 | **1302-0826** |
| Commander/MAX 800 11-20 | **1302-0826** |
| Defender 800 (tous) 16-21 | **1302-0826** |
| Maverick Trail 800 (tous) 18-21 | **1302-0826** |
| Outlander/MAX 800 (tous) 06-15 | **1302-0826** |
| Renegade 800 (tous) 07-15 | **1302-0826** |
| Outlander/MAX 850 16-24 | **1302-0826** |
| Renegade 850 (tous) 16-22 | **1302-0826** |
| Defender/MAX 900 (tous) 22 | **1302-0826** |
| Commander/MAX 1000/R 11-22 | **1302-0826** |
| Defender 1000 (tous) 16-22 | **1302-0826** |
| Maverick/Sport/Trail 1000/R 13-24 | **1302-0826** |
| Outlander/MAX 1000 (tous) 12-24 | **1302-0826** |
| Renegade 1000 (tous) 12-24 | **1302-0826** |
| Traxter (tous) 19-24 | **1302-0828** |
| **CFMOTO** | |
| CFORCE 400/450 11-24 | **1302-0825** |
| CFORCE 500 07-12 | **1302-0825** |
| CFORCE 500-5 11-13 | **1302-0836** |
| CFORCE 500 (tous) 11-24 | **1302-0825** |
| CFORCE 500 Rancher 500 11-13 | **1302-0836** |
| UFORCE 500 11-24 | **1302-0825** |
| UFORCE 500 H.O. 15-18 | **1302-0825** |
| X5 Terralander 500 11-13 | **1302-0825** |
| ZFORCE 500 (tous) 16-18 | **1302-0825** |
| CFORCE 520 11-24 | **1302-0825** |
| ZFORCE 550 11-24 | **1302-0825** |
| CFORCE/X6 600 (tous) 11-24 | **1302-0825** |
| CFORCE 600 Rancher 600 11-13 | **1302-0836** |
| UFORCE 600 13-24 | **1302-0825** |
| Z6 Terracross 600 11-14 | **1302-0825** |
| ZFORCE 600/Z6 11, 13 | **1302-0825** |
| Z6 Sport 12-14 | **1302-0825** |
| CFORCE 620/625 11-24 | **1302-0825** |
| X6 Terralander 625/EFI (tous) 11-13 | **1302-0825** |
| Z6-EX Terracross 625 EX 12-14 | **1302-0825** |
| ZFORCE Z6 Sport 15 | **1302-0825** |
| Z6-EX Sport 12-14 | **1302-0825** |
| X8 Terralander 800 12-13 | **1302-0825** |
| CFORCE 800/XC 15-18 | **1302-0825** |
| CFORCE X8 X-Lander 12-14 | **1302-0825** |
| Tracker 800 CF800-3 UTV 13-14 | **1302-0825** |
| UFORCE 800 (tous) 13-24 | **1302-0825** |
| Z8-EX Terracross 800 EX 14 | **1302-0825** |
| Tracker 800 CF800-3 UTV 13-14 | **1302-0825** |
| Z8-EX Terracross 800 EX 14 | **1302-0825** |
| ZFORCE 800 (tous) 15-24 | **1302-0825** |
| Z8-EX Sport 14 | **1302-0825** |
| CFORCE 850 18-24 | **1302-0825** |
| ZFORCE 950 EPS Sport 20-23 | **1302-0834** |
| CFORCE 1000 (tous) 18-24 | **1302-0825** |
| UFORCE 1000 EPS 18-24 | **1302-0834** |
| ZFORCE 1000 (tous) 18-21 | **1302-0825** |
| **CUB CADET** | |
| Volunteer (tous) | **1302-0826** |
| **HONDA** | |
| TRX250R 88-89 | **0215-1241** |
| TRX250X 87-92 | **0215-1241** |
| TRX300 FourTrax 88-92 | **0215-1241** |
| TRX300EX 93-08 | **0215-1241** |
| TRX300X 09 | **0215-1241** |
| TRX300FW FourTrax 4x4 88-00 | **0215-1242** |
| TRX350FE 00-06 | **0215-1243** |

| MODÈLES | RÉF. |
|---|---|
| **HONDA (SUITE)** | |
| TRX350FM FourTrax Rancher 00-06 | **0215-1243** |
| TRX400EX 99-01 | **0215-1241** |
| TRX400FA Rancher 04-07 | **0215-1243** |
| TRX400FGA Rancher 4x4 04-07 | **0215-1243** |
| TRX400FW Foreman 4x4 95-03 | **0215-1244** |
| TRX420FE/FM/TE/TM Rancher 07-13 | **0215-1242** |
| TRX420FPA Rancher 09-14 | **0215-1242** |
| TRX420FPE/FPM Rancher 11-13 | **0215-1242** |
| TRX450 Foreman (tous) 98-04 | **0215-1244** |
| TRX500FA/FGA Rubicon 01-04 | **0215-1244** |
| TRX650 Rincon 03-05 | **0215-1244** |
| **JOHN DEERE** | |
| Gator HPX 815E 17-23 | **1302-0837** |
| Gator XUV 835M 17-23 | **1302-0837** |
| Gator XUV 855M 17-23 | **1302-0837** |
| Gator XUV 855TH 17-23 | **1302-0837** |
| Gator XUV 865M 17-23 | **1302-0837** |
| Gator XUV 865R 17-23 | **1302-0837** |
| Pro Gator 1115 17-23 | **1302-0837** |
| Gator TE 18-23 | **1302-0837** |
| **KAWASAKI** | |
| KVF300 Brute Force 12-24 | **0215-1241** |
| KFX400 03-06 | **0215-1238** |
| KFX450R 08-14 | **0215-1241** |
| KFX700 V-Force 04-09 | **0215-1241** |
| KRF/KRT800 Teryx/4 4x4 12-24 | **1302-0825** |
| MULE PRO-DX/DTX 1000 (tous) 16-24 | **1302-0826** |
| **KYMCO** | |
| KXR 250 03-06 | **0215-1241** |
| Maxxer 250 04-18 | **0215-1241** |
| Mongoose 250 04-08 | **0215-1241** |
| MXU 250 04-08 | **0215-1241** |
| Maxxer 300 05-23 | **0215-1241** |
| Mongoose 300 05-10 | **0215-1241** |
| MXU 300 05-10 | **0215-1241** |
| MXU 300 19-23 | **1302-0825** |
| Maxxer 375 10 | **1302-0825** |
| MXU 375/Utility 09-10 | **1302-0825** |
| MXU 400 11-18 | **1302-0825** |
| Maxxer 450 I 11-18 | **1302-0825** |
| MXU 450 I 11-18 | **1302-0825** |
| MXU 500 (tous) 10-23 | **1302-0825** |
| UXV 500 09 | **0215-1240** |
| MXU 700 I (tous) 17-23 | **1302-0825** |
| UXV 700 I/Sport 15-23 | **1302-0825** |
| **ODES** | |
| ATV 800 (tous) | **1302-0825** |
| **POLARIS** | |
| LSV Electric 4x4 11-12 | **1302-0828** |
| Ranger EV 4x4 10-15 | **1302-0828** |
| Hawkeye 2x4/4x4 06-11 | **1302-0828** |
| Sportsman 300 4x4 08-10 | **1302-0828** |
| Magnum 325 4x4 HDS 01-02 | **1302-0828** |
| Ranger ETX 325 15 | **1302-0828** |
| Sportsman ACE 325 HD 15 | **1302-0828** |
| Sportsman ETX EFI 325 15 | **1302-0828** |
| ATP 330 4x4 04-05 | **1302-0828** |
| Magnum 330 4x4 (tous) 03-05 | **1302-0828** |
| Trail Blazer 330 10-13 | **1302-0828** |
| Trail Boss 330 10-13 | **1302-0828** |
| Hawkeye 400 H.O. 2x4 12-14 | **1302-0828** |
| Ranger 4x4 400 10-14 | **1302-0828** |
| Sportsman 400 4x4 (tous) 04-05 | **1302-0828** |
| Sportsman 400 H.O. 4x4 08-14 | **1302-0828** |
| Sportsman 450 06-07 | **1302-0828** |
| ATP 500 4x4 04-05 | **1302-0828** |
| ATV 500 Pro 02 | **1302-0828** |
| Magnum 500 4x4 (tous) 01-03 | **1302-0828** |
| PTV Series 10 4x4 03 | **1302-0828** |
| Ranger 2x4 500 05-09 | **1302-0828** |
| Ranger/Crew 4x4 500 04-13 | **1302-0828** |

Tous les produits avec une référence **MAGENTA GRAS** sont nouveaux en 2026.

# KITS DE ROULEMENT DE ROUE ET D'AXE (SUITE)

## AVANT (SUITE)

| MODÈLES | RÉF. |
|---|---|
| **POLARIS (SUITE)** | |
| Ranger 4x4 500 EFI 06 | **1302-0828** |
| Ranger 500 09-10 | **0215-1245** |
| Ranger 6x6 500 04-05 | **1302-0828** |
| Ranger Series 10/11 4x4/6x6 07 | **1302-0828** |
| Scrambler 500 2x4 10-12 | **1302-0828** |
| Sportsman 500 4x4 H.O. (AO-AX) 04 | **1302-0828** |
| Sportsman 500 4x4 H.O. 05-13 | **1302-0828** |
| Sportsman/Touring 500 (tous sauf 6x6) 06-13 | **1302-0828** |
| Sportsman ACE 500 14-15 | **1302-0828** |
| Sportsman/Touring 550 09-14 | **0215-1245** |
| Ranger SP 570 EPS 23 | **1302-0837** |
| Ranger 570 15-16 | **0215-1245** |
| Ranger/Crew 4x4 570 14-21 | **1302-0828** |
| Ranger Crew 570 EFI (mid-size) 15 | **1302-0828** |
| RZR 570/Trail 12-22 | **0215-1245** |
| Sportsman ACE 570 18-19 | **0215-1245** |
| Sportsman/Touring/X2 570 (tous) 14-23 | **1302-0828** |
| Sportsman 600 4x4 03-05 | **1302-0828** |
| Ranger/Crew 700 4x4 05-08 | **1302-0828** |
| Ranger 700 4x4 09 | **0215-1245** |
| Ranger 700 6x6 EFI 06-09 | **1302-0828** |
| Sportsman 700 (tous) 02-08 | **1302-0828** |
| Ranger/XP 800 4x4/6x6 10-16 | **0215-1245** |
| Ranger 800 4x4 EFI (mid-size) 13-14 | **1302-0828** |
| RZR/4/S 800 08-14 | **0215-1245** |
| Sportsman/Touring/X2 800 (tous sauf 6x6) 05-14 | **1302-0828** |
| Sportsman 800 6x6 09-14 | **1302-0837** |
| SPortsman 800 EFI 6x6 09-13 | **1302-0828** |
| Scrambler 850 13-22 | **0215-1245** |
| Sportsman/Forest/X2/XP 850 10-22 | **0215-1245** |
| Brutus HD 900 13-18 | **0215-1245** |
| Ranger 900 13-18 | **0215-1245** |
| Ranger 900 Diesel 11-14 | **0215-1245** |
| Ranger 900D HIPPO MPS 14 | **0215-1245** |
| Ranger Diesel/Deluxe 19-23 | **0215-1245** |
| Ranger XP 900 (toutes les options) 13-22 | **0215-1245** |
| RZR/XP/4 900 14-22 | **0215-1245** |
| RZR Trail S 900 (60", toutes les options) 20 | **0215-1245** |
| ACE 900 17-19 | **0215-1245** |

| MODÈLES | RÉF. |
|---|---|
| **POLARIS (SUITE)** | |
| RZR Turbo 19-21 | **0215-1245** |
| General/XP/4 1000 (tous) 17-23 | **0215-1245** |
| Ranger Crew/XP 1000 (tous) 20-23 | **0215-1245** |
| Ranger Diesel/HST/Deluxe 14-23 | **0215-1245** |
| RZR/XP/4 1000 (tous) 16-23 | **0215-1245** |
| Scrambler/XP 1000 (tous) 14-23 | **0215-1245** |
| Sportsman/XP 1000 (tous) 15-23 | **0215-1245** |
| Pro XD 1000 (tous) 19-23 | **0215-1245** |
| **SUZUKI** | |
| LT230E 87-93 | **0215-1238** |
| LT230S 85-88 | **0215-1238** |
| LT250R QuadRacer 85-92 | **0215-1238** |
| LT250S 89-90 | **0215-1238** |
| LT-F250 QuadRunner 2WD 88-01 | **0215-1240** |
| LT-F250 QuadRunner 4WD 87-98 | **0215-1240** |
| LT-F250F QuadRunner 4WD 99-02 | **0215-1240** |
| LT-Z250 QuadSport 04-09 | **0215-1238** |
| LT-F300 4WD X KingQuad 91-98 | **0215-1240** |
| LT-F300F KingQuad 99-02 | **0215-1240** |
| LT-A400 Eiger 2WD 02-12 | **0215-1240** |
| LT-A400 KingQuad 2WD 08-23 | **0215-1240** |
| LT-A400F KingQuad 4WD 10-23 | **0215-1240** |
| LT-A400F Eiger 4WD 02-07 | **0215-1240** |
| LT-F400 Eiger 2WD 02-07 | **0215-1240** |
| LT-F400F Eiger 4WD 02-07 | **0215-1240** |
| LT-F400 KingQuad 2WD 08-09 | **0215-1240** |
| LT-F400F KingQuad 4WD 08-12 | **0215-1240** |
| LT-Z400 QuadSport 03-13 | **0215-1238** |
| LT-R450 QuadRacer 06-11 | **0215-1238** |
| LT500R QuadRacer 87-90 | **0215-1238** |
| LT-A500F QuadMaster Auto 00-01 | **0215-1240** |
| LT-A500F Vinson 02-07 | **0215-1240** |
| LT-F500F QuadRunner 98-02 | **0215-1240** |
| LT-F500F Vinson 03-07 | **0215-1240** |
| **YAMAHA** | |
| YFM125 Raptor 11-13 | **0215-1239** |
| YFS200 Blaster 03-06 | **0215-1239** |
| YFB250 Timberwolf 95-98 | **0215-1239** |
| YFB250FW Timberwolf 94-00 | **0215-1240** |
| YFM250 Raptor 08-13 | **0215-1239** |

| MODÈLES | RÉF. |
|---|---|
| **YAMAHA (SUITE)** | |
| YFM250 Bear Tracker 01-04 | **0215-1239** |
| YFM250 Big Bear 07-09 | **0215-1239** |
| YFM250 Moto-4 89-91 | **0215-1239** |
| YFM250B Bruin 05-06 | **0215-1239** |
| YFM350 Grizzly IRS 07-11 | **0215-1240** |
| YFM350 Raptor 04-13 | **0215-1239** |
| YFM350 Warrior 87-04 | **0215-1239** |
| YFM350BA Bruin 2WD 04-06 | **0215-1240** |
| YFM350ER Moto-4 90-95 | **0215-1239** |
| YFM350FA Bruin 4WD 04-06 | **0215-1240** |
| YFM350FGW Grizzly 4WD 07-14 | **0215-1240** |
| YFM350FW Big Bear 87-99 | **0215-1240** |
| YFM350GW Grizzly 2WD 07-11 | **0215-1240** |
| YFM350U Big Bear 96-99 | **0215-1240** |
| YFM350FX Wolverine 95-09 | **0215-1240** |
| YFP350U Terra Pro 88-88 | **0215-1239** |
| YFZ350 Banshee 87-06 | **0215-1239** |
| YFM400 Big Bear 2WD/4WD 00-06 | **0215-1240** |
| YFM400 Big Bear IRS 07-12 | **0215-1240** |
| YFM400 Grizzly IRS 07-08 | **0215-1240** |
| YFM400 Kodiak 2WD/4WD 93-06 | **0215-1240** |
| YFM450 Grizzly (tous) 07-14 | **0215-1240** |
| YFM450 Kodiak 03-06 | **0215-1240** |
| YFM450 Kodiak (tous) 18-24 | **1302-0825** |
| YFM450FX Wolverine 450 4x4 06-10 | **0215-1240** |
| YFZ450 04-13 | **0215-1239** |
| YFZ450R 09-24 | **0215-1239** |
| YFZ450X 10-11 | **0215-1239** |
| YXR450 Rhino 06-09 | **0215-1240** |
| YFM550 Grizzly/EPS 09-14 | **1302-0825** |
| YFM600 Grizzly 98-98 | **0215-1240** |
| YFM660 Grizzly 03-08 | **1302-0825** |
| YFM660R Raptor 01-05 | **0215-1239** |
| YXR660 Rhino 04-07 | **0215-1240** |
| YFM70G Grizzly 700 (tous) 07-24 | **1302-0825** |
| YFM70K Kodiak 700 (tous) 16-24 | **1302-0825** |
| YFM700/R Raptor 06-24 | **0215-1239** |
| YXR700 Rhino FI 08-13 | **0215-1240** |
| YXZ1000R EPS/SE/SS 17-18 | **1302-0825** |

## ARRIÈRE

| MODÈLES | RÉF. |
|---|---|
| **ARCTIC CAT** | |
| 250/300 2x4 98-05 | **1302-0838** |
| 250/300 4x4 98-04 | **1302-0838** |
| 250/300 4x4 05 | **1302-0825** |
| DVX250/300 06-15 | **1302-0839** |
| 350 CR 12 | **1302-0825** |
| 350 Utility 4x4 11 | **1302-0825** |
| 366 FIS avec AT 08-11 | **1302-0825** |
| DVX400 04-08 | **1302-0831** |
| 400 FIS 4x4 TRV 09-14 | **1302-0825** |
| 400 FIS 2x4 avec AT/MT 03-04 | **1302-0838** |
| 400 FIS 4x4 avec AT/MT 02-04 | **1302-0838** |
| 400 FIS 4x4 avec AT 05-14 | **1302-0825** |
| 400 FIS 4x4 avec MT 05-08 | **1302-0825** |
| 400 TBX 4x4 04 | **1302-0838** |
| 400 TBX 4x4 05-06 | **1302-0825** |
| 400 VP 4x4 (tous) 05-06 | **1302-0825** |
| 400 Alterra 16-17 | **1302-0825** |
| 425 4x4 11-12 | **1302-0825** |
| 450 H1 10-11 | **1302-0825** |
| 450 TRV 12 | **1302-0825** |
| 450I EFI 12 | **1302-0825** |
| 450I TRV/GT EFI 11-12 | **1302-0825** |
| 450 XC 4x4 11-18 | **1302-0825** |
| 450 4x4 14-15 | **1302-0825** |

| MODÈLES | RÉF. |
|---|---|
| **ARCTIC CAT (SUITE)** | |
| 450 Alterra 16-23 | **1302-0825** |
| 500 EFI 4x4 avec AT 13-17 | **1302-0825** |
| 500 FIS 4x4 avec AT/MT 02-04 | **1302-0838** |
| 500 FIS 4x4 avec AT/MT 05-09 | **1302-0825** |
| 500 FIS TBX/TRV 4x4 03-04 | **1302-0838** |
| 500 FIS TBX/TRV 4x4 05-06 | **1302-0825** |
| 500 TRV 13-15 | **1302-0825** |
| 500 XT EFI 13-14 | **1302-0825** |
| 500 XR 15 | **1302-0825** |
| 500 Alterra (tous) 16-18 | **1302-0825** |
| 500 Prowler (tous) 17-23 | **1302-0825** |
| 550 EFI 4x4 12-13 | **1302-0825** |
| 550 GT EFI 4x4 12 | **1302-0825** |
| 550 H1 FIS 4x4 09-11 | **1302-0825** |
| 550 TRV 4x4 avec AT 09-13 | **1302-0825** |
| 550 XT EFI 4x4 13 | **1302-0825** |
| 550 XT LTD EFI 12-14 | **1302-0825** |
| 550 TRV XT/LTD 14-15 | **1302-0825** |
| 550 XR EFI/XT/LTD 15 | **1302-0825** |
| 550 Alterra TRV XT EPS 16-17 | **1302-0825** |
| 550 Prowler 09-15 | **1302-0825** |
| Alterra 600 TRV 22-23 | **1302-0825** |
| 650 4x4 H1/Mud Pro 05-11 | **1302-0825** |
| 650 4x4 avec AT V2 04-06 | **1302-0825** |

| MODÈLES | RÉF. |
|---|---|
| **ARCTIC CAT (SUITE)** | |
| 650 H1 TBX 07-09 | **1302-0825** |
| 650I 4x4 12 | **1302-0825** |
| 650 TRV 09 | **1302-0825** |
| 650 Prowler/XT 06-09 | **1302-0825** |
| 700 Diesel 07-15 | **1302-0825** |
| 700 AT EFI 06 | **1302-0825** |
| 700 EFI 4x4 06-10 | **1302-0825** |
| 700 EFI 4x4/LTD 11-14 | **1302-0825** |
| 700 EFI H1 Mud Pro 09-11 | **1302-0825** |
| 700 EFI H1 avec AT 08-11 | **1302-0825** |
| 700 GT EFI 12 | **1302-0825** |
| 700 LTD EFI 13 | **1302-0825** |
| 700 TBX 10-18 | **1302-0825** |
| 700 TRV 08-15 | **1302-0825** |
| 700 XT 13-14 | **1302-0825** |
| 700I Diesel EFI 12-13 | **1302-0825** |
| 700I EFI Mud Pro/LTD 12-15 | **1302-0825** |
| 700I H1 TRV GT EFI 11-12 | **1302-0825** |
| 700 XR 15 | **1302-0825** |
| 700 Alterra (tous) 16-21 | **1302-0825** |
| 700 Prowler HDX/HDX XT/XT/XTX 08-17 | **1302-0825** |
| 700 Wildcat Sport/Trail/XT 14-20 | **1302-0825** |
| 800 Prowler Pro (tous) 19-23 | **1302-0837** |
| 1000 TRV (tous) 09-13 | **1302-0825** |

**Suite de la section KITS DE ROULEMENT DE ROUE ET D'AXE page suivante.**

Tous les produits avec une référence **MAGENTA GRAS** sont nouveaux en 2026.

# KITS DE ROULEMENT DE ROUE ET D'AXE (SUITE)

## ARRIÈRE (SUITE)

| MODÈLES | RÉF. |
|---|---|
| **ARCTIC CAT (SUITE)** | |
| 1000 XT 13-17 | **1302-0825** |
| 1000I GT/LTD EFI Mud Pro 12-14 | **1302-0825** |
| H2 Mud Pro/Thundercat 08-11 | **1302-0825** |
| 1000 LTD Mud Pro 15-17 | **1302-0825** |
| 1000 TRV XT/LTD 15 | **1302-0825** |
| Alterra TRV 1000 XT 17 | **1302-0825** |
| 1000 Prowler/H2 XTZ 09-14 | **1302-0825** |
| 1000 Wildcat (tous) 13-19 | **1302-0825** |
| 1000 Prowler XT 15-17 | **1302-0825** |
| **CAN-AM** | |
| Outlander/MAX 400 (tous) 06-15 | **1302-0826** |
| Outlander/MAX 450 (tous) 15-24 | **1302-0826** |
| Defender 500/DPS 17-21 | **1302-0826** |
| Outlander/MAX 500 (tous) 07-24 | **1302-0826** |
| Renegade 500 (tous) 08-15 | **1302-0826** |
| Outlander/MAX 570 (tous) 06-24 | **1302-0826** |
| Renegade 570 (tous) 16-22 | **1302-0826** |
| Outlander/MAX 650 (tous) 06-24 | **1302-0826**[1] |
| Renegade 650 18-24 | **1302-0826** |
| Commander 700 DPS/XT 22 | **1302-0826** |
| Defender 700/DPS 22 | **1302-0826** |
| Maverick Trail 700/DPS 22 | **1302-0826** |
| Outlander 700 23-24 | **1302-0826** |
| Commander/MAX 800 (tous) 11-20 | **1302-0826** |
| Defender/MAX 800 (tous) 16-21 | **1302-0826** |
| Maverick Trail 800/R (tous) 17-21 | **1302-0826** |
| Outlander/MAX 800 (tous) 06-14 | **1302-0826** |
| Renegade 800 (tous) 07-14 | **1302-0826** |
| Outlander/MAX 850 (tous) 16-24 | **1302-0826** |
| Renegade 850 (tous) 16-22 | **1302-0826** |
| Defender/MAX 900 (tous) 22 | **1302-0826** |
| Commander/MAX 1000 (tous) 11 | **1302-0826** |
| Defender/MAX 1000 (tous) 16-22 | **1302-0826** |
| Maverick/MAX 1000 (tous)12-24 | **1302-0826** |
| Maverick 1000/R Sport (tous) 13-24 | **1302-0826** |
| Outlander/MAX 1000 12-24 | **1302-0826**[1] |
| Renegade 1000 (tous) 12-24 | **1302-0826** |
| Traxter (tous) 19-24 | **1302-0826** |
| **CFMOTO** | |
| CFORCE 400/450 11-24 | **1302-0825** |
| CFORCE 500 07-12 | **1302-0825** |
| CFORCE 500-5 11-13 | **1302-0833** |
| CFORCE 500/H.O. (tous) 11-24 | **1302-0825** |
| CFORCE 500 Rancher 11-13 | **1302-0833** |
| UFORCE 500 13-24 | **1302-0825** |
| X5 Terralander 500 11-13 | **1302-0825** |
| CFORCE 520 11-24 | **1302-0825** |
| ZFORCE 550 13-24 | **1302-0834** |
| CFORCE 600/X6 (tous) 11-24 | **1302-0825** |
| CFORCE 600 Rancher 11-13 | **1302-0833** |
| UFORCE 600 13-24 | **1302-0825** |
| UFORCE 620 11-24 | **1302-0825** |
| CFORCE 625 10-13 | **1302-0835** |
| X6 Terralander 625/EFI (tous) 11-13 | **1302-0825** |
| X8 Terralander 800 12-13 | **1302-0825** |
| CFORCE 800 15-18 | **1302-0825** |
| CFORCE X8 X-Lander 12-14 | **1302-0825** |
| CFORCE 800/XC 17-18 | **1302-0835** |
| UFORCE 800/Trail 13-24 | **1302-0825** |
| CFORCE 850 18-24 | **1302-0834** |
| ZFORCE 950 EPS Sport 20-23 | **1302-0834** |
| CFORCE 1000 17 | **1302-0835** |
| CFORCE 1000/EPS 18-24 | **1302-0834** |
| UFORCE 1000/EPS 18-22 | **1302-0834** |
| ZFORCE 1000 (tous) 18-22 | **1302-0834** |
| **CUB CADET** | |
| Volunteer (tous) | **1302-0826** |
| **HONDA** | |
| TRX350 Rancher (tous) 00-06 | **1302-0840** |
| TRX400FA/FGA Rancher 04-07 | **1302-0840** |
| TRX400FW Foreman 4x4 95-03 | **1302-0840** |
| TRX450 Foreman (tous) 98-04 | **1302-0840** |
| TRX500FA Rubicon 01-14 | **1302-0840** |

| MODÈLES | RÉF. |
|---|---|
| **HONDA (SUITE)** | |
| TRX500FE/FM Foreman/ES 03-13 | **1302-0840** |
| TRX500 Rubicon (tous) 04-14 | **1302-0840** |
| TRX500FPE Foreman 07-13 | **1302-0840** |
| TRX500FPM Foreman 08-13 | **1302-0840** |
| TRX500TM Foreman 05-06 | **1302-0840** |
| **KAWASAKI** | |
| KLT200A 81-83 | **1302-0839** |
| KFX400 03-06 | **1302-0831** |
| **KYMCO** | |
| KXR 250 03-06 | **1302-0839** |
| Maxxer 250 04-18 | **1302-0839** |
| Mongoose 250 04-08 | **1302-0839** |
| MXU 250 04-08 | **1302-0839** |
| Maxxer 300 05-23 | **1302-0839** |
| Mongoose 300 05-10 | **1302-0839** |
| Maxxer 375 10-10 | **1302-0825** |
| MXU 375 09-10 | **1302-0825** |
| MXU 375 Utility 10-10 | **1302-0825** |
| MXU 400 11-18 | **1302-0825** |
| Maxxer 450 I 11-18 | **1302-0825** |
| MXU 450 I 11-18 | **1302-0825** |
| MXU 500 I 10-18 | **1302-0825** |
| MXU 500 IRS 10-10 | **1302-0825** |
| **POLARIS** | |
| LSV Electric/4x4 11-12 | **1302-0837** |
| Ranger 48V EV 20-23 | **1302-0837** |
| Ranger EV/4x4 10-22 | **1302-0837** |
| Outlaw 50 08-15 | **1302-0836** |
| Predator 50 04-07 | **1302-0836** |
| Trail Blazer 250 99-06 | **1302-0827** |
| Xplorer 250 4x4 00-02 | **1302-0827** |
| Hawkeye 2x4/4x4 06-11 | **1302-0828** |
| Sportsman 300 4x4 08-10 | **1302-0828** |
| Hawkeye 325 2x4 15 | **1302-0837** |
| ACE 325 14-16 | **1302-0837** |
| Magnum 325 (tous) 01-02 | **1302-0828** |
| Magnum 325 4x4 HDS (FB) 01-01 | **1302-0828** |
| Ranger ETX 325 15 | **1302-0837** |
| Sportsman 325 15 | **1302-0837** |
| Sportsman ACE 325 HD 15 | **1302-0837** |
| Sportsman 325 ETX EFI 15 | **1302-0837** |
| Trail Boss 325 00-02 | **1302-0827** |
| Xpedition 325 02 | **1302-0828** |
| Ranger 325 15-16 | **1302-0837** |
| ATP 330 4x4 04-05 | **1302-0828** |
| Magnum 330 (tous) 03-05 | **1302-0828** |
| Trail Blazer 330 08-13 | **1302-0827** |
| Trail Boss 330 03-13 | **1302-0827** |
| Sportsman 335 99-00 | **1302-0837** |
| Worker 335 99 | **1302-0837** |
| Hawkeye 400 12-14 | **1302-0837** |
| Hawkeye 400 2x4 H.O. 11-14 | **1302-0837** |
| Ranger 400/4x4 10-14 | **1302-0837** |
| Scrambler 400 2x4 00-02 | **1302-0827** |
| Scrambler 400 4x4 98-02 | **1302-0827** |
| Sport 400 99 | **1302-0827** |
| Sportsman 400 (tous) 01-14 | **1302-0837** |
| Sportsman 400 H.O. 4x4 08-10 | **1302-0828** |
| Sportsman 400 H.O. 4x4 11-14 | **1302-0837** |
| Trail Blazer 400 03 | **1302-0827** |
| Xplorer 400L 4x4 99-02 | **1302-0827** |
| Xpedition 425 02 | **1302-0828** |
| Sportsman 450 06-20 | **1302-0837** |
| Diesel 455/4x4 99-01 | **1302-0837** |
| ACE 500 17-19 | **1302-0837** |
| ATP 500 4x4 04-05 | **1302-0828** |
| ATV 500 Pro 02 | **1302-0828** |
| Big Boss 500 6x6 00-03 | **1302-0827** |
| Magnum 500 (tous) 01-03 | **1302-0828** |
| Outlaw 500 06-07 | **1302-0828** |
| PTV Series 10 4x4/6x6 03 | **1302-0828** |
| Ranger 500 (tous) 04-22 | **1302-0837** |
| Scrambler 500 2x4 98-12 | **1302-0827** |

| MODÈLES | RÉF. |
|---|---|
| **POLARIS (SUITE)** | |
| Sportsman 500 4x4 (tous, sauf 6x6) 96-13 | **1302-0837** |
| Sportsman 500 6x6 (axes médians et arrière) 00-08 | **1302-0827** |
| Sportsman ACE 500 14 | **1302-0837** |
| Worker 500 99-02 | **1302-0837** |
| Xplorer 500 97 | **1302-0837** |
| Outlaw 525 IRS 07-11 | **1302-0828** |
| Sportsman/Touring 550 (tous) 09-14 | **0215-1245** |
| Sportsman ACE 570 15-19 | **1302-0837** |
| Ranger/Crew 570 (tous) 14-23 | **1302-0837** |
| RZR 570 (tous) 12-23 | **1302-0837** |
| Sportsman/Touring 570 (tous) 14-23 | **1302-0837** |
| Sportsman 600/4x4 03-05 | **1302-0837** |
| Ranger/Crew 4x4 700 05-09 | **1302-0837** |
| Ranger 6x6 700 EFI (axes médians et arrière) 06-09 | **1302-0837** |
| Sportsman/MC/X2 700 (tous) 02-07 | **1302-0837** |
| Ranger Crew/XP 800 (tous) 10-14 | **1302-0837** |
| RZR/4/S/XP 800 08-14 | **1302-0837** |
| Sportsman 800 Touring/X2 (tous) 05-15 | **1302-0837** |
| Sportsman 800 6x6 (axes médians et arrière) 09-16 | **1302-0837** |
| Scrambler 850 13-22 | **0215-1245** |
| Sportsman/Touring/X2/XP 850 11-22 | **0215-1245** |
| ACE 900 16-19 | **1302-0837** |
| Brutus HD 900 13-15 | **1302-0837** |
| Ranger/Crew/HST 900 Diesel 900 (tous) 11-23 | **1302-0837** |
| Ranger Crew/XP 900 (tous) 14-19 | **1302-0837** |
| RZR/XP/4 900 (tous) 14-22 | **0215-1245** |
| RZR Turbo 19-23 | **0215-1245** |
| RZR XP/4 Turbo 16-23 | **0215-1245** |
| RZR XP Turbo 16-23 | **0215-1245** |
| General/4 1000 (tous) 16-22 | **0215-1245** |
| General XP/4 1000 (tous) 21-22 | **0215-1245** |
| Ranger/Crew 1000 Diesel 15-23 | **1302-0837** |
| Ranger/Crew/XP 1000 15-23 | **1302-0837** |
| RZR/RS1/XP/X4 1000 (tous) 14-23 | **0215-1245** |
| RZR Pro XP 20-22 | **0215-1245** |
| Scrambler/XP 1000 14-23 | **0215-1245** |
| Sportsman/Touring/XP 1000 15-23 | **0215-1245** |
| **SUZUKI** | |
| LT230E QuadRunner 87-93 | **1302-0831** |
| LT230S QuadSport 85-88 | **1302-0831** |
| LT250R QuadRacer 85-92 | **1302-0831** |
| LT250S QuadSport 89-90 | **1302-0831** |
| LT300E QuadRunner 87-89 | **1302-0831** |
| LT-Z400 QuadSport 03-08 | **1302-0831** |
| **YAMAHA** | |
| YFM125 Raptor 11-13 | **1302-0829** |
| YFS200 Blaster 03-06 | **1302-0832** |
| YFM250 Raptor 08-13 | **1302-0829** |
| YFM350 Grizzly IRS 07-11 | **1302-0825** |
| YFM350 Raptor 04-13 | **1302-0829** |
| YFZ350 Banshee 89-06 | **1302-0832** |
| YFM400 Big Bear IRS 07-12 | **1302-0825** |
| YFM400 Grizzly IRS 07-08 | **1302-0825** |
| YFM400 Kodiak 4WD 05-06 | **1302-0825** |
| YFM450 Grizzly EPS/IRS 07-14 | **1302-0825** |
| YFM450 Kodiak (tous) 05-06, 18-24 | **1302-0825** |
| YFZ450 06-09 | **1302-0830** |
| YXR450 Rhino 05-09 | **1302-0841** |
| YFM550 Grizzly/EPS 09-14 | **1302-0825** |
| YFM660 Grizzly 03-08 | **1302-0825** |
| YFM660R Raptor 01-05 | **1302-0832** |
| YXR660 Rhino 04-07 | **1302-0841** |
| YFM700 Grizzly (tous) 07-24 | **1302-0825** |
| YFM700 Kodiak (tous) 16-24 | **1302-0825** |
| YFM700/R Raptor 06-24 | **1302-0830** |
| YXR700 Rhino FI 08-13 | **1302-0841** |

[1] Convient aux essieux centraux et arrière des modèles 6x6.

Tous les produits avec une référence **MAGENTA GRAS** sont nouveaux en 2026.

# KITS DE ROULEMENTS DE ROUE

## AVANT OU ARRIÈRE

- Rétablissez le contrôle de direction et l'efficacité de freinage perdus en raison des composants usés ou rouillés de roulement de roue
- Les roulements à billes double étanchéité empêchent l'introduction d'humidité et de substances étrangères
- Les kits de roulements pour quad/UTV avant comprennent tous les roulements et joints pour les deux roues avant
- Les kits de roulements pour quad/UTV arrière comprennent tous les roulements et joints pour réparer les deux roues arrière ou le support de l'essieu

**FWK-Y14-600**



| MODÈLES | AVANT - RÉF. | ARRIÈRE - RÉF. |
|---|---|---|
| **ARCTIC CAT** | | |
| 250 05 | **FWK-Y14-600** | - |
| 300 4x4 05 | **FWK-Y14-600** | - |
| 350 11-12 | **FWK-Y14-600** | - |
| 366 08-11 | **FWK-Y14-600** | - |
| 400 05-15 | **FWK-Y14-600** | - |
| 400 Alterra 16-17 | **FWK-Y14-600** | - |
| DVX400 04-08 | **FWK-S06-520** | **RWK-S11-020** |
| 425 11-12 | **FWK-Y14-600** | - |
| 450 10-15 | **FWK-Y14-600** | - |
| 450 Alterra 16 | **FWK-Y14-600** | - |
| XC 450 11-18 | **FWK-Y14-600** | - |
| 500 05-09, 13-17 | **FWK-Y14-600** | - |
| 500 Alterra 17-18 | **FWK-Y14-600** | - |
| 500 HDX XT 17 | **FWK-Y14-600** | - |
| 500 Prowler 14-15, 17-20 | **FWK-Y14-600** | - |
| 550 09-15 | **FWK-Y14-600** | - |
| 550 Alterra 16-17 | **FWK-Y14-600** | - |
| 550 Prowler 09-15 | **FWK-Y14-600** | - |
| 570 Alterra EPS 19-20 | **FWK-Y14-600** | - |
| 570 Alterra XT 19 | **FWK-Y14-600** | - |
| 600 Alterra EPS 22 | **FWK-Y14-600** | **FWK-Y14-600** |
| 650 H1 06-12 | **FWK-Y14-600** | - |
| 650 Prowler 06-09 | **FWK-Y14-600** | - |
| 700 06-08, 13-18 | **FWK-Y14-600** | - |
| 700 Alterra (tous) 16-21 | **FWK-Y14-600** | - |
| 700 H1 08-11 | **FWK-Y14-600** | - |
| 700 Prowler (sauf si dessous) 09-17 | **FWK-Y14-600** | - |
| 700 Prowler HDX 11-15 | **FWK-Y14-600** | - |
| 700 Prowler HDX Crew ST 17 | **FWK-Y14-600** | **RWK-P02-543** |
| 700 Wildcat (tous) 14-20 | **FWK-Y14-600** | - |
| 800 Prowler Pro 19-22 | **RWK-P02-543** | **RWK-P02-543** |
| 800 Prowler Pro Crew 20-22 | **RWK-P02-543** | **RWK-P02-543** |
| 800 Prowler Pro XT/Crew 19 | **RWK-P02-543** | **RWK-P02-543** |
| 900 Wildcat X EPS 18 | **FWK-Y14-600** | - |
| 900 Wildcat X EPS/LTD EPS 18-19 | **FWK-Y14-600** | **RWK-P02-543** |
| 900 Wildcat 4X LTD 18 | **FWK-Y14-600** | - |
| 1000 H2 (tous) 10-17 | **FWK-Y14-600** | - |
| 1000 Mud Pro LTD 12-17 | **FWK-Y14-600** | - |
| 1000 TRV (tous) 09-17 | **FWK-Y14-600** | - |
| 1000 XT 13-17 | **FWK-Y14-600** | - |
| 1000i GT 12 | **FWK-Y14-600** | - |
| 1000 Alterra TRV XT 17 | **FWK-Y14-600** | - |
| 1000 Prowler 11-17 | **FWK-Y14-600** | - |
| 1000 Thundercat 08-10 | **FWK-Y14-600** | - |
| 1000 Wildcat 12-16 | **FWK-Y14-600** | - |
| **BOMBARDIER/CAN-AM** | | |
| Outlander 330 2x4 05 | - | **0215-0776** |
| Outlander 330 4x4 05 | - | **0215-0776** |
| Outlander 400 2x4 05 | - | **0215-0776** |
| Outlander 400 4x4 05 | - | **0215-0776** |
| Outlander 400 4x4 06-15 | **0215-0761** | **0215-0776** |
| Outlander 450 4x4 (tous) 15-23 | **0215-0761** | **0215-0776** |
| Outlander MAX 450 4x4 (tous) 16-21 | **0215-0761** | **0215-0776** |
| Defender 500 DPS 17-21 | **0215-0761** | **0215-0776** |
| Outlander 500 4x4 07-15 | **0215-0761** | **0215-0776** |
| Outlander 500 DPS 23 | **0215-0761** | **0215-0776** |
| Renegade 500 08-15 | **0215-0761** | **0215-0776** |
| Outlander 570 (tous) 16-23 | **0215-0761** | **0215-0776** |
| Outlander MAX 570 (tous) 16-23 | **0215-0761** | **0215-0776** |
| Renegade 570 (tous) 16-23 | **0215-0761** | **0215-0776** |
| Outlander 650 (tous) 06-22 | **0215-0761** | **0215-0776** |
| Outlander MAX 650 (tous) 06-22 | **0215-0761** | **0215-0776** |
| Renegade 650 EFI 18- 19 | **0215-0761** | **0215-0776** |

| MODÈLES | AVANT - RÉF. | ARRIÈRE - RÉF. |
|---|---|---|
| **BOMBARDIER/CAN-AM (SUITE)** | | |
| Commander 700 22-23 | **0215-0761** | **0215-0776** |
| Defender 700 22-23 | **0215-0761** | **0215-0776** |
| Maverick Trail 700 22-23 | **0215-0761** | **0215-0776** |
| Outlander 700 DPS 23 | **0215-0761** | **0215-0776** |
| Commander 800/1000 (tous) 11-20 | **0215-0761** | **0215-0776** |
| Commander MAX 800 DPS 16-20 | **0215-0761** | **0215-0776** |
| Defender 800 (tous) 16-21 | **0215-0761** | **0215-0776** |
| Defender MAX 800 (tous) 17-21 | **0215-0761** | **0215-0776** |
| Maverick Trail 800R/DPS 18-21 | **0215-0761** | **0215-0776** |
| Outlander 800 4x4 (tous) 06-15 | **0215-0761** | **0215-0776** |
| Outlander MAX 800 (tous) 06-14 | **0215-0761** | **0215-0776** |
| Renegade 800 (tous) 07-15 | **0215-0761** | **0215-0776** |
| Outlander 850 (tous) 15-23 | **0215-0761** | **0215-0776** |
| Outlander MAX 850 (tous) 16-23 | **0215-0761** | **0215-0776** |
| Renegade 850/X xc 16-22 | **0215-0761** | **0215-0776** |
| Defender 900/MAX (tous) 22-23 | **0215-0761** | **0215-0776** |
| Commander 1000 (tous) 11-23 | **0215-0761** | **0215-0776** |
| Commander MAX 1000 (tous) 14-23 | **0215-0761** | **0215-0776** |
| Defender 1000 (tous) 16-23 | **0215-0761** | **0215-0776** |
| Defender MAX 1000 (tous) 17-23 | **0215-0761** | **0215-0776** |
| Maverick 1000 (tous) 13-19 | **0215-0761** | **0215-0776** |
| Maverick MAX 1000 14-18 | **0215-0761** | **0215-0776** |
| Maverick 1000/1000R (tous) 19-23 | **0215-0761** | **0215-0776** |
| Maverick Sport 1000/1000R (tous) 19- 23 | - | **0215-0776** |
| Maverick Sport MAX 1000R DPS 19-23 | **0215-0761** | **0215-0776** |
| Maverick Trail 1000/1000 DPS 18-23 | **0215-0761** | **0215-0776** |
| Outlander 1000 (tous) 12-21 | **0215-0761** | **0215-0776** |
| Outlander MAX 1000 (tous) 13-23 | **0215-0761** | **0215-0776** |
| Renegade 1000 (tous) 12-23 | **0215-0761** | **0215-0776** |
| **CFMOTO** | | |
| CFORCE 400 AU 16-22 | **FWK-Y14-600** | - |
| CFORCE 500 H.O. 14-18 | **FWK-Y14-600** | - |
| CFORCE 500 S 15-22 | **FWK-Y14-600** | - |
| CFORCE 500 X5 L Carb 14 | **FWK-Y14-600** | - |
| CFORCE 500 X5 L EFI 14 | **FWK-Y14-600** | - |
| CFORCE 500 X5 S Carb 14 | **FWK-Y14-600** | - |
| CFORCE 500 X5 S EFI 14 | **FWK-Y14-600** | - |
| CFORCE 500-2 L 11-12 | **FWK-Y14-600** | - |
| CFORCE 500-2 S 07-14 | **FWK-Y14-600** | - |
| CFORCE 500-2A L 07-14 | **FWK-Y14-600** | - |
| CFORCE X5 500 L Carb 11-13 | **FWK-Y14-600** | - |
| CFORCE X5 500 L EFI 11-13 | **FWK-Y14-600** | - |
| CFORCE X5 500 S Carb 11-13 | **FWK-Y14-600** | - |
| CFORCE X5 500 S EFI 11-12 | **FWK-Y14-600** | - |
| UFORCE 500 H.O. 15-18 | **FWK-Y14-600** | - |
| ZFORCE 500 18-22 | **FWK-Y14-600** | - |
| ZFORCE 500 H.O. 16-17 | **FWK-Y14-600** | - |
| ZFORCE 500 Z5 18 | **FWK-Y14-600** | - |
| CFORCE 600/Touring 19-22 | **FWK-Y14-600** | **FWK-Y14-600** |
| CFORCE X6 600 13 | **FWK-Y14-600** | - |
| CFORCE X6 600 L 11-12 | **FWK-Y14-600** | - |
| CFORCE X6 600 S 11-12 | **FWK-Y14-600** | - |
| CFORCE X6 X-Lander 12 | **FWK-Y14-600** | - |
| CFORCE X600 L 14 | **FWK-Y14-600** | - |
| CFORCE X600 S 14 | **FWK-Y14-600** | - |
| ZFORCE 600 11 | **FWK-Y14-600** | - |
| ZFORCE 600 Z6 11 | **FWK-Y14-600** | - |
| ZFORCE Z6 13 | **FWK-Y14-600** | - |
| ZFORCE Z6 Sport 15 | **FWK-Y14-600** | - |
| ZFORCE Z6 EX Sport 12-14 | **FWK-Y14-600** | - |
| ZFORCE Z6 Sport 12-14 | - | **FWK-Y14-600** |
| CFORCE 800 15-18 | **FWK-Y14-600** | - |
| CFORCE X8 Terralander 12-14 | **FWK-Y14-600** | - |

**Suite de la section KITS DE ROULEMENTS DE ROUE page suivante.**

Tous les produits avec une référence **MAGENTA GRAS** sont nouveaux en 2026.

## KITS DE ROULEMENTS DE ROUE (SUITE)

| MODÈLES | AVANT - RÉF. | ARRIÈRE - RÉF. |
|---|---|---|
| **CFMOTO (SUITE)** | | |
| UFORCE 800 16-22 | **FWK-Y14-600** | - |
| UFORCE 800 EX 15-18 | **FWK-Y14-600** | - |
| UFORCE Tracker 800 13-14 | **FWK-Y14-600** | - |
| ZFORCE 800 17-18 | **FWK-Y14-600** | - |
| ZFORCE 800 EX 17-22 | **FWK-Y14-600** | - |
| ZFORCE 800 Trail 18-22 | **FWK-Y14-600** | - |
| ZFORCE 800 Z8 EX 18 | **FWK-Y14-600** | - |
| ZFORCE 800 Z8 Trail 18 | **FWK-Y14-600** | - |
| ZFORCE Z8 16 | **FWK-Y14-600** | - |
| ZFORCE Z8 EX 16 | **FWK-Y14-600** | - |
| ZFORCE Z8 EX Sport 15 | **FWK-Y14-600** | - |
| ZFORCE Z8 Sport 15 | **FWK-Y14-600** | - |
| ZFORCE Z8-EX Sport 14 | **FWK-Y14-600** | - |
| ZFORCE 950 Sport 20-22 | **0215-0761** | **0215-0776** |
| CFORCE 1000 21-22 | **FWK-Y14-600** | **0215-0776** |
| UFORCE 1000 19-22 | **0215-0761** | **0215-0776** |
| ZFORCE 1000 18 | **FWK-Y14-600** | - |
| ZFORCE 1000 EX 18 | **FWK-Y14-600** | - |
| **HONDA** | | |
| TRX90 Sportrax/X 93-23 | - | **0215-0199** |
| ATC250R 81-86 | - | **RWK-H10-420** |
| TRX250 FourTrax 85-87 | **FWK-H10-020** | - |
| TRX250EX 01-08 | **0215-0108** | - |
| TRX250R 86-87 | **FWK-H10-020** | - |
| TRX250R 88-89 | **FWK-H11-420** | - |
| TRX250TE Recon 06-23 | **0215-0405** | - |
| TRX250TM Recon 02-23 | **0215-0405** | - |
| TRX250X/TRX300EX 87-88, 91-92, 93-09 | **FWK-H11-420** | **RWK-H10-420** |
| TRX250EX/X 09-11, 14-21 | **0215-0108** | - |
| TRX300X 09 | - | **RWK-H10-420** |
| ATC350X 85-86 | - | **RWK-H10-420** |
| TRX350FE/FM Rancher 00-06 | **FWK-H16-003** | **RWK-H19-040** |
| TRX350TE/TM Rancher 00-06 | - | **RWK-H19-040** |
| TRX400EX 99-01 | **FWK-H11-420** | - |
| TRX400EX/X 02-14 | **0215-0108** | **RWK-H10-420** |
| TRX400FA/FGA Rancher 04-07 | - | **RWK-H19-040** |
| TRX400FM Foreman 02-04 | - | **RWK-H19-040** |
| TRX400FW Foreman 95-03 | **FWK-H14-040** | **RWK-H19-040** |
| TRX420FA Rancher 14 | **0215-0407** | **0215-0983** |
| TRX420FA Rancher IRS 09-14 | **0215-0407** | **0215-0411** |
| TRX420FA Rancher IRS 15-23 | **0215-0979** | **0215-0983** |
| TRX420FA Rancher (axe solide) 14-23 | **0215-0979** | **0215-0983** |
| TRX420FPA Rancher 14-15 | **0215-0407** | **0215-0983** |
| TRX420FE/FM Rancher 07-13 | **0215-0407** | **0215-0982** |
| TRX420FE/FM Rancher 14-23 | **0215-0979** | **0215-0983** |
| TRX420FPE/FPM Rancher 09-13 | **0215-0407** | **0215-0982** |
| TRX420TE/TM Rancher 07-13 | **0215-0408** | **0215-0982** |
| TRX420TE/TM Rancher 14-23 | **0215-0979** | **0215-0983** |
| TRX450S/ES Foreman 98-01 | **FWK-H14-040** | **RWK-H19-040** |
| TRX450FE Rancher 02-04 | **FWK-H14-040** | **RWK-H19-040** |
| TRX450FM Rancher 02-04 | **FWK-H14-040** | **RWK-H19-040** |
| TRX450R/ER 004-14 | **0215-0108** | **1302-0060** |
| TRX500FA Foreman Rubicon 01-14 | **FWK-H14-040** | **RWK-H19-040** |
| TRX500FA Rubicon 15-19 | **0215-0979** | **0215-0411** |
| TRX500FE Foreman Rubicon 05-13 | **FWK-H14-040** | **RWK-H19-040** |
| TRX500FE/FM Foreman Rubicon 14-19 | **0215-0979** | **0215-0983** |
| TRX500FM Foreman Rubicon 07-13 | **FWK-H14-040** | **RWK-H19-040** |
| TRX500TM Foreman Rubicon 05-06 | - | **RWK-H19-040** |
| TRX520FA Foreman Rubicon 20-23 | **0215-0979** | **0215-0411** |
| TRX520FE Foreman 20-23 | **0215-0979** | **0215-0983** |
| TRX520FM Foreman IRS 20-23 | **0215-0979** | **0215-0411** |
| TRX520FM Foreman (axe solide) 20-23 | **0215-0979** | **0215-0983** |
| TRX650FA Rincon 03-05 | **FWK-H14-040** | **RWK-H21-600** |
| TRX680FA Rincon 06-23 | **FWK-H14-040** | **RWK-H21-600** |
| TRX700XX 08-09 | - | **0215-0411** |
| **KAWASAKI** | | |
| KVF360 Prairie 2x4 03-09 | **FWK-K13-430** | - |
| KVF360 Prairie 2x4 10-11 | **FWK-K13-430** | - |
| KVF360 Prairie 4x4 03-13 | **FWK-K13-430** | - |
| KFX400 03-06 | **FWK-S06-520** | **RWK-S11-020** |
| MULE 2500 94-00 | **0215-0892** | - |
| MULE 2510 93-00 | **0215-0892** | - |
| MULE 2520 93-00 | **0215-0892** | - |
| MULE 3000 01-08 | **0215-0892** | - |
| MULE 3010 01-08 | **0215-0892** | - |

| MODÈLES | AVANT - RÉF. | ARRIÈRE - RÉF. |
|---|---|---|
| **KAWASAKI (SUITE)** | | |
| MULE 3020 01-03 | **0215-0892** | - |
| MULE 4000 (tous) 09-23 | **0215-0892** | - |
| MULE 4010 (tous) 09-23 | **0215-0892** | - |
| KVF650 Brute Force 05-11 | **FWK-K13-430** | - |
| KVF650i Brute Force 06-13 | **FWK-K13-430** | - |
| KVF650 Prairie 02-03 | **FWK-K13-430** | - |
| KVF700 Prairie 04-06 | **FWK-K13-430** | - |
| MULE PRO-MX 700 (tous) 19-23 | **0215-0761** | - |
| KVF750 Brute Force/EPS 05-23 | **FWK-K13-430** | - |
| KRF750 Teryx 08-13 | **FWK-Y14-600** | - |
| KRT750 Teryx4 12-13 | **FWK-Y14-600** | **0215-0954** |
| KRF800 Teryx 4x4 Camo/LE 14-23 | **FWK-Y14-600** | **0215-0954** |
| KRT800 Teryx4 Camo/LE 14-23 | **FWK-Y14-600** | **0215-0954** |
| MULE PRO-FX 800 15-18 | **0215-0761** | - |
| MULE PRO-FXR/FXT 800 (tous) 15-23 | **0215-0761** | - |
| MULE 3010 Diesel 03-08 | **0215-0892** | - |
| MULE PRO DX/DXT 1000 16-18 | **0215-0761** | - |
| **KTM** | | |
| SX 450 09-10 | - | **0215-0425** |
| XC 450 08-09 | - | **0215-0425** |
| SX 505 09-10 | - | **0215-0425** |
| XC 525 08-09 | - | **0215-0425** |
| **KYMCO** | | |
| Maxxer 375 10 | **FWK-Y14-600** | - |
| MXU 375 09-10 | **FWK-Y14-600** | - |
| MXU 375 Utility 10 | **FWK-Y14-600** | - |
| MXU 400 (tous) | **FWK-Y14-600** | - |
| Maxxer 450i 12 | **FWK-Y14-600** | - |
| MXU 450i (tous) | **FWK-Y14-600** | - |
| MXU 500 2WD (tous) | **FWK-Y14-600** | - |
| MXU 500 4WD (tous) | **FWK-Y14-600** | - |
| MXU 500i (tous) | **FWK-Y14-600** | - |
| UXV 500 09 | **FWK-Y11-043** | - |
| **POLARIS** | | |
| Ranger EV 4x4 10-21 | **FWK-P02-530** | **RWK-P02-543** |
| RZR 170 09-21 | - | **0215-0796** |
| Phoenix 200 05 | **0215-0769** | - |
| Trailblazer 250 05-06 | - | **RWK-P01-042** |
| Xplorer 250 00-02 | **FWK-P01-542** | **RWK-P01-042** |
| Sportsman 300 08-10 | **FWK-P02-530** | - |
| Xplorer 300 95-99 | **FWK-P01-542** | - |
| Hawkeye 300 2x4 06-07 | **FWK-P02-530** | - |
| Hawkeye 300 4x4 06-07 | **FWK-P02-530** | - |
| ACE 325 14-16 | **FWK-P02-530** | **RWK-P02-543** |
| Ranger 325 ETX 15 | **FWK-P02-530** | **RWK-P02-543** |
| Trail Boss 325 00-02 | - | **RWK-P01-042** |
| Xpedition 325 00-02 | **FWK-P01-542** | - |
| ATP 330 04-05 | **FWK-P02-530** | - |
| Magnum 330 4x4 03-06 | **FWK-P02-530** | - |
| Trailblazer 330 08-09 | - | **RWK-P01-042** |
| Trailblazer 330 10-13 | **FWK-P02-530** | - |
| Trail Boss 330 03-04 | - | **RWK-P01-042** |
| Trail Boss 330 05-09 | - | **RWK-P01-042** |
| Trail Boss 330 10-13 | **FWK-P02-530** | - |
| Sportsman 335 99-01 | **FWK-P01-542** | **RWK-P02-543** |
| Big Boss 400 6x6 95-97 | **FWK-P01-542** | - |
| Ranger 400 4x4 10-14 | **FWK-P02-530** | **RWK-P02-543** |
| Scrambler 400 99-03 | - | **RWK-P01-042** |
| Scrambler 400 4x4 95-97 | **FWK-P01-542** | - |
| Scrambler 400 4x4 98 | **FWK-P01-542** | - |
| Scrambler 400 4x4 99-02 | **FWK-P01-542** | **RWK-P01-042** |
| Sport 400 2x4 99 | - | **RWK-P01-042** |
| Sportsman 400 4x4 95-97 | **FWK-P01-542** | - |
| Sportsman 400 4x4 02-05/11-15 | **FWK-P01-542** | **RWK-P02-543** |
| Sportsman 400 4x4 04 | - | **RWK-P02-543** |
| Sportsman 400 4x4 05 | **FWK-P02-530** | **RWK-P02-543** |
| Sportsman 400 4x4 06-07 | **FWK-P02-530** | - |
| Sportsman 400 4x4 08-10 | **FWK-P02-530** | - |
| Sportsman 400 4x4 11-16 | **FWK-P02-530** | **RWK-P02-543** |
| Trailblazer 400 03 | - | **RWK-P01-042** |
| Xplorer 400 99-02 | - | **RWK-P01-042** |
| Magnum 425 4x4 95-98 | **FWK-P01-542** | - |
| Xpedition 425 00-02 | **FWK-P01-542** | - |
| Outlaw 450 MXR 08-10 | **0215-0769** | - |
| Sportsman 450 H.O. 06-07, 16-23 | **FWK-P02-530** | **RWK-P02-543** |

Tous les produits avec une référence **MAGENTA GRAS** sont nouveaux en 2026.

## KITS DE ROULEMENTS DE ROUES (SUITE)

| MODÈLES | AVANT - RÉF. | ARRIÈRE - RÉF. |
|---|---|---|
| **POLARIS (SUITE)** | | |
| ATP 500 04-05 | **FWK-P02-530** | - |
| ACE 500 EFI 17-19 | **FWK-P02-530** | - |
| Big Boss 500 6x6 98-99 | **FWK-P01-542** | - |
| Magnum 500 99-01 | **FWK-P01-542** | - |
| Magnum 500 02-03 | **FWK-P02-530** | - |
| Magnum 500 4x4 99-01 | **FWK-P01-542** | - |
| Magnum 500 4x4 02 | **FWK-P02-530** | - |
| Outlaw 500 06-07 | **0215-0769** | - |
| Predator 500 03-07 | **0215-0769** | - |
| Ranger 500 2x4 01-04 | **FWK-P02-530** | - |
| Ranger 500 2x4 05-08 | **FWK-P02-530** | **RWK-P02-543** |
| Ranger 500 4x4 01-04 | **FWK-P02-530** | - |
| Ranger 500 4x4 05-08 | **FWK-P02-530** | **RWK-P02-543** |
| Ranger 500 4x4 09-12 | **0215-0772** | **RWK-P02-543** |
| Ranger 500 2x4/4x4 17-22 | **FWK-P02-530** | **RWK-P02-543** |
| Ranger 500 6x6 04-05 | **FWK-P02-530** | - |
| Scrambler 500 2x4 01-02 | - | **RWK-P01-042** |
| Scrambler 500 4x4 97 | **FWK-P01-542** | - |
| Scrambler 500 4x4 98 | **FWK-P01-542** | - |
| Scrambler 500 4x4 99-09 | **FWK-P01-542** | **RWK-P01-042** |
| Scrambler 500 4x4 10-12 | **FWK-P02-530** | **RWK-P01-042** |
| Sportsman 500 99-04 | **FWK-P01-542** | **RWK-P02-543** |
| Sportsman 500 4x4 96-04 | **FWK-P01-542** | - |
| Sportsman 500 4x4 05 | **FWK-P02-530** | - |
| Sportsman 500 4x4 06-13 | **FWK-P02-530** | **RWK-P02-543** |
| Xplorer 500 97 | **FWK-P01-542** | **RWK-P02-543** |
| Outlaw 525 07 | **0215-0769** | - |
| Outlaw 525 08-10 | **0215-0769** | - |
| Outlaw 525 IRS 07-11 | **0215-0769** | - |
| Sportsman 550 10-15 | **0215-0772** | - |
| PRO XD (mid-size) 23 | **FWK-P02-530** | **RWK-P02-543** |
| Ranger 570/Premium 14-21 | **FWK-P02-530** | **RWK-P02-543** |
| Ranger 570 Crew/Crew EPS/ Crew Premium 14-21 | **FWK-P02-530** | **RWK-P02-543** |
| Ranger 570 (mid-size) 15 | **FWK-P02-530** | **RWK-P02-543** |
| Ranger 570 (Full-size) 15-16 | **0215-0772** | **RWK-P02-543** |
| Ranger 570 (Full-size) 17-23 | **FWK-P02-530** | **RWK-P02-543** |
| Sportsman 570/Touring (tous) 14-23 | **FWK-P02-530** | **RWK-P02-543** |
| Sportsman 600 03-04 | **FWK-P02-530** | **RWK-P02-543** |
| Ranger 700 6x6 06-09 | **FWK-P02-530** | - |
| Ranger 700 TM 04-06 | **FWK-P02-530** | - |
| Ranger 700 XP 4x4 06-08 | **FWK-P02-530** | **RWK-P02-543** |
| Ranger 700 XP 4x4 09 | **0215-0772** | **RWK-P02-543** |
| Ranger 700 4x4 Crew 08-09 | **FWK-P02-530** | **RWK-P02-543** |
| Sportsman 700 02-04 | **FWK-P02-530** | - |
| Sportsman 700 05-08 | **FWK-P02-530** | **RWK-P02-543** |
| Big Boss 800 6x6 13-15 | **FWK-P02-530** | - |
| Ranger 800 4x4 10-14 | **0215-0772** | **RWK-P02-543** |
| RZR 800/S (après 01/01/10) 10-14 | **0215-0772** | **RWK-P02-543** |
| Sportsman 800 05-15 | **FWK-P02-530** | **RWK-P02-543** |
| Sportsman 850 (tous) 09-23 | **0215-0772** | - |
| Sportsman 850 Touring (tous) 14-21 | **0215-0772** | - |
| Scrambler 850 (tous) 13-23 | **0215-0772** | - |
| Ranger 900 Crew 15 | **0215-0772** | **RWK-P02-543** |
| ACE 900 EFI EPS 16 | **FWK-P02-530** | **RWK-P02-543** |
| ACE 900 EFI EPS 17 | **0215-0772** | **RWK-P02-543** |
| Brutus 13-15 | **0215-0772** | **RWK-P02-543** |
| Ranger 900 XP/Crew 15-19 | **0215-0772** | **RWK-P02-543** |
| RZR 900S 15-16 | **0215-0772** | - |
| RZR 900 XC 15-16 | **0215-0772** | - |
| RZR 900 XP 11-13 | **0215-0772** | - |
| RZR 900 (tous) 15-20 | **0215-0772** | - |
| RZR 900 4 12-18 | **0215-0772** | - |
| RZR 925 Turbo Pro XP/XP 4 (tous) 20-23 | **0215-0772** | - |
| RZR 925 Turbo S (tous) 21 | **0215-0772** | - |
| General 1000/General 4/ General XP (tous) 16-22 | **0215-0772** | - |
| Ranger 1000/Ranger XP (tous) 15-23 | **0215-0772** | **RWK-P02-543** |
| RZR 1000/RZR 4 (tous) 14-23 | **0215-0772** | - |
| RZR 1000 XP/XP 4 (tous) 14-23 | **0215-0772** | - |
| Scrambler 1000 (tous) 15-23 | **0215-0772** | - |
| Sportsman 1000 (tous) 15-23 | **0215-0772** | - |
| **SUZUKI** | | |
| LT125 85-87 | - | **0215-0792** |
| LT160 03-04 | - | **0215-0792** |
| LT160E 89-92 | - | **0215-0792** |
| LT-F160 91-01 | - | **0215-0792** |
| LT185 84 | - | **0215-0792** |

| MODÈLES | AVANT - RÉF. | ARRIÈRE - RÉF. |
|---|---|---|
| **SUZUKI (SUITE)** | | |
| LT185 85-87 | - | **0215-0792** |
| LT230E 89-93 | **FWK-S06-520** | - |
| LT230F 89-93 | - | **RWK-S11-020** |
| LT230S 85-88 | **FWK-S06-520** | **RWK-S11-020** |
| LT230S 89-90 | - | **RWK-S11-020** |
| LT250R QuadRacer 85-92 | **FWK-S06-520** | **RWK-S11-020** |
| LT250/S 89-90 | **FWK-S06-520** | - |
| LT-Z250 05-09 | **FWK-S06-520** | - |
| LT300E QuadRunner 87-89 | - | **RWK-S11-020** |
| LT-A400/LT-F400 Eiger 03-07 | - | **RWK-S20-500** |
| LT-F400F KingQuad 08-22 | - | **RWK-S20-500** |
| LT-Z400 03-08 | **FWK-S06-520** | **RWK-S11-020** |
| LT-Z400 09-14 | **FWK-S06-520** | - |
| LT-A450 KingQuad AXI 08-09 | - | **0215-0176** |
| LT-R450 06-07 | **FWK-S06-520** | **0215-0217** |
| LT-R450 08-09 | **FWK-S06-520** | - |
| LT-A500 Vinson 03-07 | - | **RWK-S20-500** |
| LT-A500X/XP KingQuad 09-22 | - | **0215-0176** |
| LT-F500 Vinson 03-07 | - | **RWK-S20-500** |
| LT-A700X KingQuad 05-07 | - | **0215-0176** |
| LT-V700F TwinPeaks 04-05 | **FWK-K13-430** | - |
| LT-A750X/XP KingQuad 08-22 | - | **0215-0176** |
| **YAMAHA** | | |
| YFM90 Raptor 09-10 | - | **0215-0812** |
| YFA-1 Breeze 125 91-04 | - | **RWK-Y09-000** |
| YFM125 Grizzly 04-09 | - | **RWK-Y09-000** |
| YFM125 Raptor 11 | **FWK-Y09-000** | **0215-0178** |
| YT125 Tri-Moto 84-85 | - | **RWK-Y09-000** |
| YFS200 Blaster 88-02 | - | **RWK-Y09-000** |
| YFS200 Blaster 03-06 | **FWK-Y09-000** | **RWK-Y09-000** |
| YFM250 Raptor 08-13 | **FWK-Y09-000** | **0215-0178** |
| YFB250 Timberwolf 4x4 00 | **FWK-Y11-043** | - |
| YFM250 Bear Tracker 00 | - | **RWK-Y22-030** |
| YFM250 Bear Tracker 01-04 | **FWK-Y09-000** | **RWK-Y22-030** |
| YFM250 Big Bear 2x4 07-09 | **FWK-Y09-000** | **RWK-Y22-030** |
| YFM250 Bruin 05-06 | **FWK-Y09-000** | **RWK-Y22-030** |
| YFM350 Bruin 04-06 | **FWK-Y11-043** | **RWK-Y22-030** |
| YFM350 Grizzly 2x4 07-11 | **FWK-Y11-043** | **RWK-Y22-030** |
| YFM350 Grizzly 4x4 07-14 | **FWK-Y11-043** | **RWK-Y22-030** |
| YFM350 Grizzly 4x4 IRS 07-11 | **FWK-Y11-043** | - |
| YFM350FX Wolverine 02-05 | **FWK-Y11-043** | - |
| YFM350FX Wolverine 06-09 | **FWK-Y11-043** | **RWK-Y22-030** |
| YFM350X Warrior 87-04 | **FWK-Y09-000** | **RWK-Y10-000** |
| YFM350R Raptor 04-13 | **FWK-Y09-000** | **0215-0178** |
| YFZ350 Banshee 87-06 | **FWK-Y09-000** | **RWK-Y09-000** |
| YFM400 Big Bear 00-06 | **FWK-Y11-043** | **RWK-Y22-030** |
| YFM400 Big Bear 4x4 IRS 00-06 | **FWK-Y11-043** | **RWK-Y22-030** |
| YFM400 Big Bear 4x4 IRS 07-12 | **FWK-Y11-043** | - |
| YFM400 Grizzly 07-08 | **FWK-Y11-043** | - |
| YFM400FW Kodiak 00-02 | **FWK-Y11-043** | - |
| YFM400FW Kodiak 03-04 | **FWK-Y11-043** | **RWK-Y22-030** |
| YFM400FW Kodiak 05-06 | **FWK-Y11-043** | - |
| YFM450 Grizzly 07-14 | **FWK-Y11-043** | - |
| YFM450 Kodiak 03-04 | **FWK-Y11-043** | - |
| YFM450 Kodiak 05-06 | **FWK-Y11-043** | - |
| YFM450 Wolverine Auto 4x4 06-10 | **FWK-Y11-043** | - |
| YFZ450 04-05 | **FWK-Y09-000** | **1302-0062** |
| YFZ450 06-09 | **FWK-Y09-000** | **0215-0182** |
| YFZ450 12-13 | **FWK-Y09-000** | **0215-0955** |
| YFZ450R/X 09-21 | **FWK-Y09-000** | **0215-0811** |
| YXR450FA Rhino 05-09 | **FWK-Y11-043** | **0215-0219** |
| YFM550 Grizzly 09-14 | **FWK-Y14-600** | - |
| YFM660 Grizzly 03-08 | **FWK-Y14-600** | - |
| YFM660R Raptor 01-05 | **FWK-Y13-600** | **RWK-Y09-000** |
| YXR660 Rhino 04 | **FWK-Y11-043** | - |
| YXR660 Rhino 05-07 | **FWK-Y11-043** | **0215-0219** |
| YFM700 Grizzly (tous) 07-23 | **FWK-Y14-600** | - |
| YFM700 Kodiak 4x4 (tous) 16-23 | **FWK-Y14-600** | - |
| YFM700R Raptor 06-12 | **FWK-Y13-600** | **0215-0182** |
| YFM700 Raptor 13-23 | **FWK-Y13-600** | **0215-0955** |
| YXR700 Rhino 08-13 | **FWK-Y11-043** | **0215-0219** |
| Viking 700 (tous) 14-23 | **0215-0980** | - |
| Viking 700 VI (tous) 15-23 | **0215-0980** | - |
| Wolverine X2/X4 (tous) 18-23 | **0215-0980** | - |
| YXR1000R 17-18 | **FWK-Y14-600** | - |

Tous les produits avec une référence **MAGENTA GRAS** sont nouveaux en 2026.



0215-1085



0215-1083

## KITS DE ROULEMENTS DE ROUE

- Les roulements premium haute vitesse présentent des joints double lèvre à faible friction des deux côtés afin de repousser de façon optimale l'eau et la saleté et de mieux retenir la graisse
- La graisse ultra efficace contient des agents antirouille pour les applications les plus exigeantes
- Les joints spy de roue sont spécialement conçus pour ne pas laisser pénétrer l'eau et la saleté et le contour extérieur revêtu de caoutchouc étanchéifie parfaitement le moyeu

| MODÈLES | KIT DE ROULEMENT DE ROUE AVANT | QTÉ PAR VÉHICULE | KIT DE ROULEMENT DE ROUE ARRIÈRE | QTÉ PAR VÉHICULE |
|---|---|---|---|---|
| **ARCTIC CAT** | | | | |
| 250 4x4 05 | **0215-1085** | 2 | **0215-1085** | 2 |
| 300 4x4 05 | **0215-1085** | 2 | **0215-1085** | 2 |
| 350 CR 4x4 12 | **0215-1085** | 2 | **0215-1085** | 2 |
| 350 Utility 4x4 11 | **0215-1085** | 2 | **0215-1085** | 2 |
| 366 FIS avec AT 08-11 | **0215-1085** | 2 | **0215-1085** | 2 |
| 400 Alterra 16-17 | **0215-1085** | 2 | **0215-1085** | 2 |
| 400 4x4 14-15 | **0215-1085** | 2 | **0215-1085** | 2 |
| 400 4x4 FIS avec AT 09-14 | **0215-1085** | 2 | **0215-1085** | 2 |
| 400 4x4 FIS avec AT ou MT 05-08 | **0215-1085** | 2 | **0215-1085** | 2 |
| 400 TBX 4x4 06 | **0215-1085** | 2 | **0215-1085** | 2 |
| 400 TRV FIS 4x4 09-13 | **0215-1085** | 2 | **0215-1085** | 2 |
| 400 TRV 4x4 07 | **0215-1085** | 2 | **0215-1085** | 2 |
| 400 VP 4x4 06 | **0215-1085** | 2 | **0215-1085** | 2 |
| 425 Utility 4x4 11-12 | **0215-1085** | 2 | **0215-1085** | 2 |
| 450 Alterra 16 | **0215-1085** | 2 | **0215-1085** | 2 |
| 450 4x4 14-15 | **0215-1085** | 2 | **0215-1085** | 2 |
| 450i EFI 4x4 12 | **0215-1085** | 2 | **0215-1085** | 2 |
| 450i GT 4x4 12 | **0215-1085** | 2 | **0215-1085** | 2 |
| 450 H1 4x4 09-11 | **0215-1085** | 2 | **0215-1085** | 2 |
| 450 XC EFI 4x4 14-17 | **0215-1085** | 2 | **0215-1085** | 2 |
| 450 XC 4x4 11-12 | **0215-1085** | 2 | **0215-1085** | 2 |
| 450i TRV 4x4 12 | **0215-1085** | 2 | **0215-1085** | 2 |
| 500 Alterra 18 | **0215-1085** | 2 | **0215-1085** | 2 |
| 500 Alterra TRV 17 | **0215-1085** | 2 | **0215-1085** | 2 |
| 500 Alterra XT 16-17 | **0215-1085** | 2 | **0215-1085** | 2 |
| 500 EFI 4x4 13-17 | **0215-1085** | 2 | **0215-1085** | 2 |
| 500 EFI XT 4x4 13-14 | **0215-1085** | 2 | **0215-1085** | 2 |
| 500 FIS avec AT ou avec MT 4x4 05-09 | **0215-1085** | 2 | **0215-1085** | 2 |
| 500 HDX XT 16-17 | **0215-1085** | 2 | **0215-1085** | 2 |
| 500 Prowler 17-22 | **0215-1085** | 2 | **0215-1085** | 2 |
| 500 Prowler HDX 4x4 14-15 | **0215-1085** | 2 | **0215-1085** | 2 |
| 500 TBX FIS 4x4 05-06 | **0215-1085** | 2 | **0215-1085** | 2 |
| 500 TRV 08 | **0215-1085** | 2 | **0215-1085** | 2 |
| 500 TRV 13-15 | **0215-1085** | 2 | **0215-1085** | 2 |
| 500 TRV FIS 4x4 05-06 | **0215-1085** | 2 | **0215-1085** | 2 |
| 500 XR 15 | **0215-1085** | 2 | **0215-1085** | 2 |
| 550 Alterra 16 | **0215-1085** | 2 | **0215-1085** | 2 |
| 550 Alterra XT 16 | **0215-1085** | 2 | **0215-1085** | 2 |
| 550i EFI 4x4 12-13 | **0215-1085** | 2 | **0215-1085** | 2 |
| 550 GT EFI 4x4 12 | **0215-1085** | 2 | **0215-1085** | 2 |
| 550 H1 EFI FIS 4x4 09-11 | **0215-1085** | 2 | **0215-1085** | 2 |
| 550 Prowler 4x4 09-15 | **0215-1085** | 2 | **0215-1085** | 2 |
| 550 Prowler XT 4x4 10-13 | **0215-1085** | 2 | **0215-1085** | 2 |
| 550 TRV 4x4 13 | **0215-1085** | 2 | **0215-1085** | 2 |
| 550 TRV 4x4 avec AT 09-11 | **0215-1085** | 2 | **0215-1085** | 2 |
| 550i TRV GT EFI 4x4 12 | **0215-1085** | 2 | **0215-1085** | 2 |

| MODÈLES | KIT DE ROULEMENT DE ROUE AVANT | QTÉ PAR VÉHICULE | KIT DE ROULEMENT DE ROUE ARRIÈRE | QTÉ PAR VÉHICULE |
|---|---|---|---|---|
| **ARCTIC CAT (SUITE)** | | | | |
| 550 TRV XT 4x4 13-15 | **0215-1085** | 2 | **0215-1085** | 2 |
| 550 XR EFI/XT/LTD 4x4 15 | **0215-1085** | 2 | **0215-1085** | 2 |
| 550 XT EFI 4x4 13-14 | **0215-1085** | 2 | **0215-1085** | 2 |
| 570 Alterra/EPS 19-21 | **0215-1085** | 2 | **0215-1085** | 2 |
| 570 Alterra XT EPS 19 | **0215-1085** | 2 | **0215-1085** | 2 |
| 600 Alterra 22-23 | **0215-1085** | 2 | **0215-1085** | 2 |
| 650i 4x4 12 | **0215-1085** | 2 | **0215-1085** | 2 |
| 650 H1 4x4 05-11 | **0215-1085** | 2 | **0215-1085** | 2 |
| 650 H1 Prowler XT 4x4 06-09 | **0215-1085** | 2 | **0215-1085** | 2 |
| 650 V2 4x4 04 | - | - | **0215-1085** | 2 |
| 650 V2 4x4 05-06 | **0215-1085** | 2 | **0215-1085** | 2 |
| 700 Alterra 16-21 | **0215-1085** | 2 | **0215-1085** | 2 |
| 700 Alterra TRV XT 17-21 | **0215-1085** | 2 | **0215-1085** | 2 |
| 700 Alterra XT 16-19 | **0215-1085** | 2 | **0215-1085** | 2 |
| 700i Diesel EFI 4x4 12-13 | **0215-1085** | 2 | **0215-1085** | 2 |
| 700 Diesel 4x4 07-15 | **0215-1085** | 2 | **0215-1085** | 2 |
| 700 EFI 4x4 07-14 | **0215-1085** | 2 | **0215-1085** | 2 |
| 700 GT EFI 4x4 12 | **0215-1085** | 2 | **0215-1085** | 2 |
| 700 H1 EFI 4x4 08-12 | **0215-1085** | 2 | **0215-1085** | 2 |
| 700 H1 Mud Pro 4x4 09-11 | **0215-1085** | 2 | **0215-1085** | 2 |
| 700 H1 Prowler XT/ XTX 4x4 08-14 | **0215-1085** | 2 | **0215-1085** | 2 |
| 700 H1 TRV 4x4 08-11 | **0215-1085** | 2 | **0215-1085** | 2 |
| 700 LTD EFI 4x4 13 | **0215-1085** | 2 | **0215-1085** | 2 |
| 700i Mud Pro 4x4 12-15 | **0215-1085** | 2 | **0215-1085** | 2 |
| 700 Prowler HDX 4x4 12-14 | **0215-1085** | 2 | **0215-1085** | 2 |
| 700 Prowler HDX Crew XT 17 | **0215-1085** | 2 | - | - |
| 700 HDX SE Hunter Ed 16 | **0215-1085** | 2 | **0215-1085** | 2 |
| 700 Prowler HDX XT 4x4 15-17 | **0215-1085** | 2 | **0215-1085** | 2 |
| 700 Prowler XT 16-17 | **0215-1085** | 2 | **0215-1085** | 2 |
| 700 Prowler XTX 4x4 15-16 | **0215-1085** | 2 | **0215-1085** | 2 |
| 700 TBX 4x4 10-17 | **0215-1085** | 2 | **0215-1085** | 2 |
| 700 TRV 4x4 08-15 | **0215-1085** | 2 | **0215-1085** | 2 |
| 700i TRV Cruiser EFI 4x4 12 | **0215-1085** | 2 | **0215-1085** | 2 |
| 700i TRV GT EFI 4x4 12 | **0215-1085** | 2 | **0215-1085** | 2 |
| 700 Wildcat Sport 4x4/ LTD/XT 15-19 | **0215-1085** | 2 | **0215-1085** | 2 |
| 700 Wildcat Trail/XT 4x4/ Ltd/SE 14-19 | **0215-1085** | 2 | **0215-1085** | 2 |
| 700 XR 4x4 15 | **0215-1085** | 2 | **0215-1085** | 2 |
| 700 XT 4x4 13-14 | **0215-1085** | 2 | **0215-1085** | 2 |
| 1000 Alterra TRV XT 17 | **0215-1085** | 2 | **0215-1085** | 2 |
| 1000i GT 4x4 12 | **0215-1085** | 2 | **0215-1085** | 2 |
| 1000 Cruiser 4x4 12 | **0215-1085** | 2 | **0215-1085** | 2 |
| 1000 Mud Pro 4x4 12-13 | **0215-1085** | 2 | **0215-1085** | 2 |
| 1000 Mud Pro H2 4x4 10-11 | **0215-1085** | 2 | **0215-1085** | 2 |
| 1000 Mud Pro LTD 4x4 12-17 | **0215-1085** | 2 | **0215-1085** | 2 |

Tous les produits avec une référence **MAGENTA GRAS** sont nouveaux en 2026.

EPI PERFORMANCE

## KITS DE ROULEMENTS DE ROUE (SUITE)

| MODÈLES | KIT DE ROULEMENT DE ROUE AVANT | QTÉ PAR VÉHICULE | KIT DE ROULEMENT DE ROUE ARRIÈRE | QTÉ PAR VÉHICULE |
|---|---|---|---|---|
| **ARCTIC CAT (SUITE)** | | | | |
| 1000 Prowler XT 4x4 15-17 | **0215-1085** | 2 | **0215-1085** | 2 |
| 1000 Prowler XTZ 4x4 09-14 | **0215-1085** | 2 | **0215-1085** | 2 |
| 1000 Thunder Cat H2 4x4 09-11 | **0215-1085** | 2 | **0215-1085** | 2 |
| 1000 Thunder Cat 08 | **0215-1085** | 2 | **0215-1085** | 2 |
| 1000 TRV/LTD 4x4 15 | **0215-1085** | 2 | **0215-1085** | 2 |
| 1000 TRV 4x4 09-13 | **0215-1085** | 2 | **0215-1085** | 2 |
| 1000 TRV GT 4x4 12 | **0215-1085** | 2 | **0215-1085** | 2 |
| 1000 TRV LTD 4x4 13 | **0215-1085** | 2 | **0215-1085** | 2 |
| 1000 Wildcat 12-15 | **0215-1085** | 2 | - | - |
| 1000 Wildcat 4 13-14 | **0215-1085** | 2 | - | - |
| 1000 Wildcat X/SE/ LTD/EPS 13-19 | **0215-1085** | 2 | **0215-1085** | 2 |
| 1000 Wildcat 4 X 16-18 | **0215-1085** | 2 | **0215-1085** | 2 |
| 1000 XT 4x4 13-17 | **0215-1085** | 2 | **0215-1085** | 2 |
| **CAN-AM** | | | | |
| 400 Outlander/XT 06-14 | **0215-1086** | 2 | **0215-1086** | 2 |
| 400 Outlander Max ST/ XT 4x4 06-14 | **0215-1086** | 2 | **0215-1086** | 2 |
| 450 DS 2x4 08-13 | **0215-1086** | 2 | - | - |
| 450 DS 2x4 14-15 | **0215-1086** | 2 | - | - |
| 450 DS X xc/X mx 2x4 15 | **0215-1086** | 2 | - | - |
| 450 Outlander DPS 15-16 | **0215-1086** | 2 | **0215-1086** | 2 |
| 450 Outlander/DPS/ Hunting 17-23 | **0215-1086** | 2 | **0215-1086** | 2 |
| 450 Outlander MAX DPS 17-23 | **0215-1086** | 2 | **0215-1086** | 2 |
| 450 Outlander MAX L/ DPS 15-16 | **0215-1086** | 2 | **0215-1086** | 2 |
| 450 Outlander 6x6 20-23 | **0215-1086** | 2 | **0215-1086** | 2 |
| 500 Defender/ Traxter HD5 17-20 | **0215-1086** | 2 | **0215-1086** | 2 |
| 500 Outlander/DPS/XT 07-15 | **0215-1086** | 2 | **0215-1086** | 2 |
| 500 Outlander L/DPS 15 | **0215-1086** | 2 | **0215-1086** | 2 |
| 500 Outlander MAX/ DPS/XT 07-15 | **0215-1086** | 2 | **0215-1086** | 2 |
| 500 Outlander MAX L/DPS 15 | **0215-1086** | 2 | **0215-1086** | 2 |
| 500 Renegade 4x4 08-15 | **0215-1086** | 2 | **0215-1086** | 2 |
| 570 Outlander/DPS/ XT/Hunting 16-23 | **0215-1086** | 2 | **0215-1086** | 2 |
| 570 Outlander MAX/ DPS/XT 16-23 | **0215-1086** | 2 | **0215-1086** | 2 |
| 570 Outlander L/DPS/LE 16 | **0215-1086** | 2 | **0215-1086** | 2 |
| 570 Outlander MAX L/DPS 16 | **0215-1086** | 2 | **0215-1086** | 2 |
| 570 Outlander X mr 17-23 | **0215-1086** | 2 | **0215-1086** | 2 |
| 570 Outlander L X mr 16 | **0215-1086** | 2 | **0215-1086** | 2 |
| 570 Renegade 16-22 | **0215-1086** | 2 | **0215-1086** | 2 |
| 570 Renegade X mr 17-21 | **0215-1086** | 2 | **0215-1086** | 2 |
| 650 Outlander/DPS/ XT/North 07-22 | **0215-1086** | 2 | **0215-1086** | 2 |
| 650 Outlander MAX/ DPS/XT/North 06-22 | **0215-1086** | 2 | **0215-1086** | 2 |
| 650 Outlander X mr 4x4 13-22 | **0215-1086** | 2 | **0215-1086** | 2 |
| 650 Outlander 6x6/DPS 15-23 | **0215-1086** | 2 | **0215-1086** | 2 |
| 650 Renegade/X mr 23 | **0215-1086** | 2 | **0215-1086** | 2 |
| 700 Commander DPS/XT 22-23 | **0215-1086** | 2 | **0215-1086** | 2 |
| 700 Defender/Traxter HD7/ DPS/MAX 22-23 | **0215-1086** | 2 | **0215-1086** | 2 |
| 700 Maverick Trail/DPS 22-23 | **0215-1086** | 2 | **0215-1086** | 2 |
| 800 Commander/ DPS/XT 11-20 | **0215-1086** | 2 | **0215-1086** | 2 |
| 800 Commander MAX DPS 17-20 | **0215-1086** | 2 | **0215-1086** | 2 |
| 800 Defender/Traxter HD8 STD/DPS/DPS Cab/ XT/XT Cab 16-21 | **0215-1086** | 2 | **0215-1086** | 2 |
| 800 Defender/Traxter HD8 MAX/DPS/XT 16-21 | **0215-1086** | 2 | **0215-1086** | 2 |
| 800 Maverick Trail/DPS 18-21 | **0215-1086** | 2 | **0215-1086** | 2 |
| 800 Outlander/DPS/ XT/XT-P 06-15 | **0215-1086** | 2 | **0215-1086** | 2 |
| 800 Outlander MAX/ XT/DPS/XT-P 06-15 | **0215-1086** | 2 | **0215-1086** | 2 |
| 800 Outlander X mr 4x4 12/15 | **0215-1086** | 2 | **0215-1086** | 2 |
| 800 Renegade 4x4 07-15 | **0215-1086** | 2 | **0215-1086** | 2 |
| 800 Renegade X xc 4x4 12-15 | **0215-1086** | 2 | **0215-1086** | 2 |

| MODÈLES | KIT DE ROULEMENT DE ROUE AVANT | QTÉ PAR VÉHICULE | KIT DE ROULEMENT DE ROUE ARRIÈRE | QTÉ PAR VÉHICULE |
|---|---|---|---|---|
| **CAN-AM (SUITE)** | | | | |
| 850 Outlander DPS/XT/ XT-P/North 16-23 | **0215-1086** | 2 | **0215-1086** | 2 |
| 850 Outlander MAX XT/ XT-P/North 16-23 | **0215-1086** | 2 | **0215-1086** | 2 |
| 850 Outlander X mr 16-23 | **0215-1086** | 2 | **0215-1086** | 2 |
| 850 Renegade/X xc 16-22 | **0215-1086** | 2 | **0215-1086** | 2 |
| 900 Defender/Traxter HD9 PS/ XT/XT-P/North/Hunting 16-23 | **0215-1086** | 2 | **0215-1086** | 2 |
| 900 Defender/Traxter HD9 MAX DPS/XT 22-23 | **0215-1086** | 2 | **0215-1086** | 2 |
| 900 Maverick H.O. X3 18 | **0215-1096** | 2 | **0215-1096** | 2 |
| 1000 Commander/DPS/XT/ XT-P/LTD/Hunter 11-20 | **0215-1086** | 2 | **0215-1086** | 2 |
| 1000 Commander MAX/ DPS/XT/LTD 14-20 | **0215-1086** | 2 | **0215-1086** | 2 |
| 1000 Defender/Traxter HD10/ X mr 18-23 | **0215-1086** | 2 | **0215-1086** | 2 |
| 1000 Defender/ Traxter HD10 16-23 | **0215-1086** | 2 | **0215-1086** | 2 |
| 1000 Defender Pro DPS/ XT HD10 20-23 | **0215-1086** | 2 | **0215-1086** | 2 |
| 1000 Defender 6x6 DPS/ XT HD10 20-23 | **0215-1086** | 2 | **0215-1086** | 2 |
| 1000 Maverick DPS 13-18 | **0215-1086** | 2 | **0215-1086** | 2 |
| 1000 Maverick Trail/DPS 18-21 | **0215-1086** | 2 | **0215-1086** | 2 |
| 1000 Maverick X mr 14-18 | **0215-1086** | 2 | **0215-1086** | 2 |
| 1000 Maverick XC/DPS 16-18 | **0215-1086** | 2 | **0215-1086** | 2 |
| 1000 Maverick XDS DPS (non Turbo) 15-16 | **0215-1086** | 2 | **0215-1086** | 2 |
| 1000 Maverick X ds DPS Turbo 15-16 | **0215-1086** | 2 | **0215-1086** | 2 |
| 1000 Maverick X rs/DPS 14-15 | **0215-1086** | 2 | **0215-1086** | 2 |
| 1000 Maverick Turbo 17 | **0215-1086** | 2 | **0215-1086** | 2 |
| 1000 Maverick X rs Turbo 16 | **0215-1086** | 2 | **0215-1086** | 2 |
| 1000 Maverick X xc/DPS 14-18 | **0215-1086** | 2 | **0215-1086** | 2 |
| 1000 Maverick MAX/DPS 14-18 | **0215-1086** | 2 | **0215-1086** | 2 |
| 1000 Maverick MAX Turbo 15 | **0215-1086** | 2 | **0215-1086** | 2 |
| 1000 Maverick MAX X ds (non Turbo) 16 | **0215-1086** | 2 | **0215-1086** | 2 |
| 1000 Maverick MAX Turbo 17 | **0215-1086** | 2 | **0215-1086** | 2 |
| 1000 Maverick MAX X rs Turbo 17 | **0215-1086** | 2 | **0215-1086** | 2 |
| 1000 Maverick MAX X mr 17-18 | **0215-1086** | 2 | **0215-1086** | 2 |
| 1000 Maverick MAX X rs DPS 14-15 | **0215-1086** | 2 | **0215-1086** | 2 |
| 1000 Maverick MAX X rs Turbo 16-17 | **0215-1086** | 2 | **0215-1086** | 2 |
| 1000 Maverick Sport DPS (75 ch) 19-21 | **0215-1086** | 2 | **0215-1086** | 2 |
| 1000 Maverick Sport R DPS/ X rc/X mr (100 ch) 19-23 | **0215-1086** | 2 | **0215-1086** | 2 |
| 1000 Maverick Sport MAX 19-23 | **0215-1086** | 2 | **0215-1086** | 2 |
| 1000 Outlander/DPS/XT/ XT-P/Hunting 12-23 | **0215-1086** | 2 | **0215-1086** | 2 |
| 1000 Outlander X mr 4x4 13-23 | **0215-1086** | 2 | **0215-1086** | 2 |
| 1000 Outlander X xc 18-23 | **0215-1086** | 2 | **0215-1086** | 2 |
| 1000 Outlander 6x6 15-23 | **0215-1086** | 2 | **0215-1086** | 2 |
| 1000 Outlander MAX/DPS/ LTD/XT/XT-P 13-23 | **0215-1086** | 2 | **0215-1086** | 2 |
| 1000 Renegade/X xc 12-23 | **0215-1086** | 2 | **0215-1086** | 2 |
| 1000 Renegade X mr 16-23 | **0215-1086** | 2 | **0215-1086** | 2 |
| Maverick X3 Turbo DS/MAX 23 | **0215-1096** | 2 | **0215-1096** | 2 |
| Maverick X3/X rc Turbo 18-19 | **0215-1096** | 2 | **0215-1096** | 2 |
| Maverick X3 X mr Turbo 18-19 | **0215-1096** | 2 | **0215-1096** | 2 |
| Maverick X3 Turbo/X ds/ X rs (154 ch) 17 | **0215-1096** | 2 | **0215-1096** | 2 |
| Maverick X3 Turbo/X rc (120 ch) 18-21 | **0215-1096** | 2 | **0215-1096** | 2 |
| Maverick X3 Turbo X mr (120 ch) 18-21 | **0215-1096** | 2 | **0215-1096** | 2 |
| Maverick X3 Turbo R/X ds/ X rc/X rs (172 ch) 18-21 | **0215-1096** | 2 | **0215-1096** | 2 |
| Maverick X3 Turbo R X mr (172 ch) 18-19 | **0215-1096** | 2 | **0215-1096** | 2 |

**Suite de la section KITS DE ROULEMENTS DE ROUE page suivante.**

Tous les produits avec une référence **MAGENTA GRAS** sont nouveaux en 2026.

EPI PERFORMANCE

## KITS DE ROULEMENTS DE ROUE (SUITE)

| MODÈLES | KIT DE ROULEMENT DE ROUE AVANT | QTÉ PAR VÉHICULE | KIT DE ROULEMENT DE ROUE ARRIÈRE | QTÉ PAR VÉHICULE |
|---|---|---|---|---|
| **CAN-AM (SUITE)** | | | | |
| Maverick X3 Turbo RR X ds/ X rs/X rc/X mr (195 ch) 20-23 | **0215-1096** | 2 | **0215-1096** | 2 |
| Maverick MAX X3 Turbo (120 ch) 18-22 | **0215-1096** | 2 | **0215-1096** | 2 |
| Maverick MAX X3 Turbo/ X ds/X rs (154 ch) 17 | **0215-1096** | 2 | **0215-1096** | 2 |
| Maverick MAX X3 Turbo R/ X ds/X rs (172 ch) 18-21 | **0215-1096** | 2 | **0215-1096** | 2 |
| Maverick MAX X3 Turbo RR X ds/X rs/X rc/X mr (195 ch) 20-21 | **0215-1096** | 2 | **0215-1096** | 2 |
| **CFMOTO** | | | | |
| 500 Rancher 12 | - | - | **0215-1248** | 2 |
| 500 UFORCE 18-20 | - | - | **0215-1248** | 2 |
| 500 UFORCE H.O. EPS 15-17 | - | - | **0215-1248** | 2 |
| 500 ZFORCE H.O./EBS 16 | - | - | **0215-1248** | 2 |
| 500 ZFORCE H.O. Trail non-EBS 16-17 | - | - | **0215-1248** | 2 |
| 500 ZFORCE H.O.Trail EBS 16 | - | - | **0215-1248** | 2 |
| 500 ZFORCE Trail 18-22 | - | - | **0215-1248** | 2 |
| 600 Rancher 12 | - | - | **0215-1248** | 2 |
| 600 UFORCE Rancher 13-14 | - | - | **0215-1248** | 2 |
| 600 ZFORCE 13-15 | - | - | **0215-1248** | 2 |
| 600 ZFORCE Snyper/Z6 11 | - | - | **0215-1248** | 2 |
| 600 Z6 EX Sport 12-14 | - | - | **0215-1248** | 2 |
| 600 Z6 Sport 12-14 | - | - | **0215-1248** | 2 |
| 800 UFORCE 16, 18-22 | - | - | **0215-1248** | 2 |
| 800 UFORCE EPS 16-17 | - | - | **0215-1248** | 2 |
| 800 UFORCE EX 15 | - | - | **0215-1248** | 2 |
| 800 UFORCE Tracker 13-14 | - | - | **0215-1248** | 2 |
| 800 ZFORCE/EPS 16 | - | - | **0215-1248** | 2 |
| 800 ZFORCE EX 16, 18-22 | - | - | **0215-1248** | 2 |
| 800 ZFORCE EX EPS 16-17 | - | - | **0215-1248** | 2 |
| 800 ZFORCE EX Sport 14-15 | - | - | **0215-1248** | 2 |
| 800 ZFORCE Sport 15 | - | - | **0215-1248** | 2 |
| 800 ZFORCE Trail 16, 18-22 | - | - | **0215-1248** | 2 |
| 800 ZFORCE Trail EPS 16-17 | - | - | **0215-1248** | 2 |
| 1000 UFORCE 19 | - | - | **0215-1248** | 2 |
| 1000 ZFORCE 18 | - | - | **0215-1248** | 2 |
| **KAWASAKI** | | | | |
| KVF300 Prairie 2x4 01-02 | **0215-1084** | 2 | - | - |
| KVF360 Prairie 4x4 03-13 | **0215-1084** | 2 | - | - |
| KVF360B Prairie 03-11 | **0215-1084** | 2 | - | - |
| KVF400 Prairie 4x4 01-02 | **0215-1084** | 2 | - | - |
| KVF400 Prairie 01-02 | **0215-1084** | 2 | - | - |
| MULE 600 2x4 05-16 | **0215-1081** | 2 | - | - |
| MULE 610 4x4 05-16 | **0215-1081** | 2 | - | - |
| MULE 610 XC/SE 05-16 | **0215-1081** | 2 | - | - |
| MULE SX 2x4 17-22 | **0215-1081** | 2 | - | 1 |
| MULE SX 4x4 17-22 | **0215-1081** | 2 | - | 1 |
| MULE SX SE 4x4 17-22 | **0215-1081** | 2 | - | 1 |
| MULE SX XC/SE/LE 4x4 17-22 | **0215-1081** | 2 | - | 1 |
| MULE 2010 90 | **0215-1087** | 2 | - | - |
| MULE 2020 90 | **0215-1087** | 2 | - | - |
| MULE 2030 91 | **0215-1087** | 2 | - | - |
| MULE 2500 94-95 | **0215-1087** | 2 | - | - |
| MULE 2500 97-00 | **0215-1087** | 2 | - | - |
| MULE 2510 4x4 93, 95 | **0215-1087** | 2 | - | - |
| MULE 2510 4x4 97, 99 | **0215-1087** | 2 | - | - |
| MULE 2520 93, 95 | **0215-1087** | 2 | - | - |
| MULE 2520 97-00 | **0215-1087** | 2 | - | - |
| MULE 3000 01-08 | **0215-1087** | 2 | **0215-1081** | 2 |
| MULE 3010 4x4 01-08 | **0215-1087** | 2 | **0215-1081** | 2 |
| MULE 3020 01-03 | **0215-1087** | 2 | **0215-1081** | 2 |
| MULE 4000 09-18 | **0215-1087** | 2 | **0215-1081** | 2 |
| MULE 4000 19-21 | **0215-1087** | 2 | - | - |
| MULE 4010 4x4/SE 09-18 | **0215-1087** | 2 | **0215-1081** | 2 |
| MULE 4010/SE 19-21 | **0215-1087** | 2 | - | - |
| MULE 4000 Trans 19-21 | **0215-1087** | 2 | - | - |
| MULE 4010 Trans/SE 09-18 | **0215-1087** | 2 | **0215-1081** | 2 |
| MULE 4010 Trans/SE 19-21 | **0215-1087** | 2 | - | - |

| MODÈLES | KIT DE ROULEMENT DE ROUE AVANT | QTÉ PAR VÉHICULE | KIT DE ROULEMENT DE ROUE ARRIÈRE | QTÉ PAR VÉHICULE |
|---|---|---|---|---|
| **KAWASAKI (SUITE)** | | | | |
| KVF650 Brute Force 05-12 | **0215-1084** | 2 | - | - |
| KVF650i Brute Force 06-13 | **0215-1084** | 2 | **0215-1081** | 2 |
| KVF650 Prairie 02-03 | **0215-1084** | 2 | - | - |
| KVF700 Prairie 04-06 | **0215-1084** | 2 | - | - |
| KVF750 Brute Force 05-21 | **0215-1084** | 2 | **0215-1081** | 2 |
| KVF750 Brute Force EPS 12-21 | **0215-1084** | 2 | **0215-1081** | 2 |
| MULE 2510 Diesel 00-01 | **0215-1087** | 2 | - | - |
| MULE 2510 Diesel 02 | **0215-1087** | 2 | **0215-1081** | 2 |
| MULE 3010 Diesel 03-06 | **0215-1087** | 2 | **0215-1081** | 2 |
| MULE 4010 Diesel 4x4 10-13 | **0215-1087** | 2 | **0215-1081** | 2 |
| MULE PRO-DX/EPS/LE 16-22 | **0215-1086** | 2 | - | 2 |
| MULE PRO-DXT/EPS/LE 16-22 | **0215-1086** | 2 | - | 2 |
| **POLARIS** | | | | |
| 325 ACE 4x4 14-16 | **0215-1249** | 2 | **0215-1080** | 1 |
| 325 ACE HD 4x4 15 | **0215-1249** | 2 | **0215-1080** | 1 |
| 325 Magnum 2x4/4x4 02 | **0215-1249** | 2 | - | - |
| 325 Magnum 4x4 HDS 01-02 | **0215-1249** | 2 | **0215-1249** | 2 |
| 325 Ranger ETX 4x4 15-16 | **0215-1249** | 2 | **0215-1080** | 1 |
| 325 Sportsman ETX 4x4 15 | **0215-1249** | 2 | **0215-1080** | 1 |
| 325 Xpedition 4x4 02 | **0215-1249** | 2 | - | - |
| 330 ATP 4x4 04-05 | **0215-1249** | 2 | **0215-1249** | 2 |
| 330 Magnum 2x4 03-05 | **0215-1249** | 2 | - | - |
| 330 Magnum 4x4 03-06 | **0215-1249** | 2 | **0215-1249** | 2 |
| 330 Trail Blazer 2x4 10-13 | **0215-1249** | 2 | **0215-1249** | 2 |
| 330 Trail Boss 2x4 10-13 | **0215-1249** | 2 | **0215-1249** | 2 |
| 335 Sportsman 4x4 99-00 | - | - | **0215-1080** | 1 |
| 335 Worker 4x4 99 | - | - | **0215-1080** | 1 |
| 400 Sportsman 4x4 01-04 | - | - | **0215-1080** | 1 |
| 400 Sportsman 4x4 05 | **0215-1249** | 2 | **0215-1080** | 1 |
| 400 Ranger 4x4 12 | **0215-1249** | 2 | **0215-1080** | 1 |
| 400 Ranger H.O. 4x4 10-14 | **0215-1249** | 2 | **0215-1080** | 1 |
| 400 Sportsman H.O. 4x4 11-14 | **0215-1249** | 2 | **0215-1080** | 1 |
| 400 Sportsman H.O. 4x4 08-09 | **0215-1249** | 2 | **0215-1249** | 2 |
| 425 Xpedition 4x4 02 | **0215-1249** | 2 | - | - |
| 450 Sportsman H.O. 4x4 16-23 | **0215-1249** | 2 | **0215-1080** | 1 |
| 450 Sportsman H.O. EPS 17-23 | **0215-1249** | 2 | **0215-1080** | 1 |
| 450 Sportsman H.O. Utility 18-23 | **0215-1249** | 2 | **0215-1080** | 1 |
| 450 Sportsman 4x4 06-07 | **0215-1249** | 2 | **0215-1080** | 1 |
| 455 Diesel 4x4 99-01 | - | - | **0215-1080** | 1 |
| 500 ACE 17-19 | **0215-1249** | 2 | **0215-1080** | 1 |
| 500 ATP 4x4 04-05 | **0215-1249** | 2 | **0215-1249** | 2 |
| 500 Magnum 2x4 HDS 02 | **0215-1249** | 2 | - | - |
| 500 Magnum 4x4 02-03 | **0215-1249** | 2 | **0215-1249** | 2 |
| 500 Magnum 4x4 HDS 01-03 | **0215-1249** | 2 | **0215-1249** | 2 |
| 500 Outlaw 2x4 07 | **0215-1249** | 2 | - | - |
| 500 Ranger 17-22 | **0215-1249** | 2 | **0215-1080** | 1 |
| 500 Ranger 2x4 04-09 | **0215-1249** | 2 | **0215-1080** | 1 |
| 500 Ranger 4x4 04-08 | **0215-1249** | 2 | **0215-1080** | 1 |
| 500 Ranger 6x6 04-05 | **0215-1249** | 2 | **0215-1080** | 1 |
| 500 Ranger Crew 4x4 11-12 | **0215-1249** | 2 | **0215-1080** | 1 |
| 500 Ranger EFI 4x4 06-08 | **0215-1249** | 2 | **0215-1080** | 1 |
| 500 Ranger EFI 4x4 09-10 | **0215-1090** | 2 | **0215-1080** | 1 |
| 500 Ranger EFI 4x4 11-13 | **0215-1249** | 2 | **0215-1080** | 1 |
| 500 Scrambler 4x4 10-12 | **0215-1249** | 2 | - | - |
| 500 Sportsman EFI 4x4 06-10 | **0215-1249** | 2 | **0215-1080** | 1 |
| 500 Sportsman EFI Touring 4x4 09-12 | **0215-1249** | 2 | **0215-1080** | 1 |
| 500 Sportsman X2 4x4 06-10 | **0215-1249** | 2 | **0215-1080** | 1 |
| 500 Sportsman H.O. 4x4 01-04 | - | - | **0215-1080** | 1 |
| 500 Sportsman H.O. 4x4 05-06 | **0215-1249** | 2 | **0215-1080** | 1 |
| 500 Sportsman H.O. 4x4 08-13 | **0215-1249** | 2 | **0215-1080** | 1 |
| 500 Sportsman H.O. Touring 4x4 13 | **0215-1249** | 2 | **0215-1080** | 1 |
| 500 Sportsman DUSE 4x4 01-02 | - | - | **0215-1080** | 1 |
| 500 Sportsman 4x4 96-00 | - | - | **0215-1080** | 1 |
| 500 Worker 4x4 99-02 | - | - | **0215-1080** | 1 |
| 500 Xplorer 4x4 97 | - | - | **0215-1080** | 1 |
| 525 Outlaw IRS 2x4 08-11 | **0215-1249** | 2 | - | - |
| 550 Sportsman 4x4 11-14 | **0215-1090** | 2 | **0215-1090** | 2 |
| 550 Sportsman EPS 4x4 10-14 | **0215-1090** | 2 | **0215-1090** | 2 |

Tous les produits avec une référence **MAGENTA GRAS** sont nouveaux en 2026.

EPI PERFORMANCE

# KITS DE ROULEMENTS DE ROUE (SUITE)

| MODÈLES | KIT DE ROULEMENT DE ROUE AVANT | QTÉ PAR VÉHICULE | KIT DE ROULEMENT DE ROUE ARRIÈRE | QTÉ PAR VÉHICULE |
|---|---|---|---|---|
| **POLARIS (SUITE)** | | | | |
| 550 Sportsman Touring EPS 4x4 11-14 | **0215-1090** | 2 | **0215-1090** | 2 |
| 550 Sportsman X2 4x4 10-14 | **0215-1090** | 2 | **0215-1090** | 2 |
| 550 Sportsman XP 4x4 09 | **0215-1090** | 2 | **0215-1090** | 2 |
| 570 ACE 18-19 | **0215-1090** | 2 | **0215-1080** | 1 |
| 570 ACE 4x4 15-17 | **0215-1249** | 2 | **0215-1080** | 1 |
| 570 ACE SP 15-16 | **0215-1249** | 2 | **0215-1080** | 1 |
| 570 ACE SP 17 | **0215-1090** | 2 | **0215-1080** | 1 |
| 570 Ranger Crew Full-Size 15 | **0215-1090** | 2 | **0215-1080** | 1 |
| 570 Ranger Crew Full-Size EPS 15 | **0215-1090** | 2 | **0215-1080** | 1 |
| 570 Ranger Crew Mid-Size 14-20 | **0215-1249** | 2 | **0215-1080** | 1 |
| 570 Ranger Crew Mid-Size EPS 15 | **0215-1249** | 2 | **0215-1080** | 1 |
| 570 Ranger Full-Size 15 | **0215-1090** | 2 | **0215-1080** | 1 |
| 570 Ranger Full-Size 16-23 | **0215-1249** | 2 | **0215-1080** | 1 |
| 570 Ranger Full-Size EPS 15 | **0215-1090** | 2 | **0215-1080** | 1 |
| 570 Ranger Mid-Size 14-21 | **0215-1249** | 2 | **0215-1080** | 1 |
| 570 Ranger Mid-Size EPS 15-20 | **0215-1249** | 2 | **0215-1080** | 1 |
| 570 Ranger Mid-Size Premium 21 | **0215-1249** | 2 | **0215-1080** | 1 |
| 570 Ranger XP Full-Size 16 | **0215-1090** | 2 | **0215-1080** | 1 |
| 570 Ranger XP Full-Size EPS 16 | **0215-1090** | 2 | **0215-1080** | 1 |
| 570-4 Ranger Crew Mid-Size 16-21 | **0215-1249** | 2 | **0215-1080** | 1 |
| 570-4 Ranger Crew Mid-Size EPS 16-20 | **0215-1249** | 2 | **0215-1080** | 1 |
| 570-4 Ranger Crew Mid-Size Premium 21 | **0215-1249** | 2 | - | - |
| 570-6 Ranger Crew Full-Size 16-23 | **0215-1249** | 2 | **0215-1080** | 1 |
| 570-6 Ranger Crew XP Full-Size 16 | **0215-1090** | 2 | **0215-1080** | 1 |
| 570-6 Ranger Crew XP Full-Size EPS 16 | **0215-1090** | 2 | **0215-1080** | 1 |
| 570 RZR 12-20 | **0215-1090** | 2 | **0215-1080** | 1 |
| 570 RZR Premium 20 | **0215-1090** | 2 | **0215-1080** | 1 |
| 570 RZR S 17 | **0215-1090** | 2 | **0215-1080** | 1 |
| 570 RZR Trail 21 | **0215-1090** | 2 | **0215-1080** | 1 |
| 570 RZR Trail EPS 15-16 | **0215-1090** | 2 | **0215-1080** | 1 |
| 570 RZR Trail Premium 21 | **0215-1090** | 2 | **0215-1080** | 1 |
| 570 RZR avec EPS 17-19 | **0215-1090** | 2 | **0215-1080** | 1 |
| 570 Sportsman 4x4 14-23 | **0215-1249** | 2 | **0215-1080** | 1 |
| 570 Sportsman Big Boss 6x6 17-22 | **0215-1249** | 2 | **0215-1080** | 1 |
| 570 Sportsman EFI HD 4x4 14-15 | **0215-1249** | 2 | **0215-1080** | 1 |
| 570 Sportsman EFI UTE HD 4x4 15-16 | **0215-1249** | 2 | **0215-1080** | 1 |
| 570 Sportsman EPS 4x4 14-23 | **0215-1249** | 2 | **0215-1080** | 1 |
| 570 Sportsman Forest EFI/EFI APS 4x4 14 | **0215-1249** | 2 | **0215-1080** | 1 |
| 570 Sportsman Hunter/ Premium 20-22 | **0215-1249** | 2 | - | - |
| 570 Sportsman SP 4x4 15-19 | **0215-1080** | 2 | **0215-1080** | 1 |
| 570 Sportsman SP 23 | - | - | **0215-1080** | 1 |
| 570 Sportsman Trail 21-23 | **0215-1249** | 2 | **0215-1080** | 1 |
| 570 Sportsman Touring 4x4 14-23 | **0215-1249** | 2 | **0215-1080** | 1 |
| 570 Sportsman Touring EPS 15-23 | **0215-1249** | 2 | **0215-1080** | 1 |
| 570 Sportsman Touring/ Premium 20-23 | - | - | **0215-1080** | 1 |
| 570 Sportsman Touring SP 4x4 15-19 | - | - | **0215-1080** | 1 |
| 570 Sportsman Ultimate Trail 21 | **0215-1249** | 2 | **0215-1080** | 1 |
| 570 Sportsman Utility avec EPS 18-22 | **0215-1249** | 2 | **0215-1080** | 1 |
| 570 Sportsman Utility HD LE 21-22 | **0215-1249** | 2 | **0215-1080** | 1 |
| 570 Sportsman X2 4x4 15-19 | - | - | **0215-1080** | 1 |
| 600 Sportsman 4x4 03-05 | **0215-1249** | 2 | **0215-1080** | 1 |
| 700 Ranger XP 4x4 05-08 | **0215-1249** | 2 | **0215-1080** | 1 |
| 700 Ranger XP 4x4 09 | **0215-1090** | 2 | **0215-1080** | 1 |

| MODÈLES | KIT DE ROULEMENT DE ROUE AVANT | QTÉ PAR VÉHICULE | KIT DE ROULEMENT DE ROUE ARRIÈRE | QTÉ PAR VÉHICULE |
|---|---|---|---|---|
| **POLARIS (SUITE)** | | | | |
| 700 Ranger EFI 6x6 06-09 | **0215-1249** | 2 | **0215-1080** | 1 |
| 700 Sportsman 4x4 02-06 | **0215-1249** | 2 | **0215-1080** | 1 |
| 700 Sportsman EFI 4x4 04-07 | **0215-1249** | 2 | **0215-1080** | 1 |
| 700 Sportsman EFI X2 4x4 08 | **0215-1249** | 2 | **0215-1080** | 1 |
| 700 MV7 4x4 05 | **0215-1249** | 2 | **0215-1080** | 1 |
| 800 Ranger 6x6 10-16 | **0215-1090** | 2 | **0215-1080** | 1 |
| 800 Ranger Crew 4x4 10-14 | **0215-1090** | 2 | **0215-1080** | 1 |
| 800 Ranger EFI Mid-size 4x4 13-14 | **0215-1249** | 2 | **0215-1080** | 1 |
| 800 Ranger XP 4x4 10-13 | **0215-1090** | 2 | **0215-1080** | 1 |
| 800 RZR 4x4 08-09 | - | - | **0215-1080** | 1 |
| 800 RZR 4x4 (avant 01/01/2010) 10 | - | - | **0215-1080** | 1 |
| 800 RZR 4x4 (après 01/01/2010) 10 | **0215-1090** | 2 | **0215-1080** | 1 |
| 800 RZR 4x4 11-12 | **0215-1090** | 2 | **0215-1080** | 1 |
| 800 RZR 4 4x4 11-14 | **0215-1090** | 2 | **0215-1080** | 1 |
| 800 RZR 4 EPS 4x4 11 | **0215-1090** | 2 | **0215-1080** | 1 |
| 800 RZR S 4x4 09 | - | - | **0215-1080** | 1 |
| 800 RZR S 4x4 10-14 | **0215-1090** | 2 | **0215-1080** | 1 |
| 800 Sportsman EFI 6x6 09-13 | **0215-1249** | 2 | **0215-1080** | 1 |
| 800 Sportsman EFI H.O. 4x4 08 | **0215-1249** | 2 | **0215-1080** | 1 |
| 800 Sportsman EFI 4x4 05-07 | **0215-1249** | 2 | **0215-1080** | 1 |
| 800 Sportsman EFI 4x4 09-13 | **0215-1249** | 2 | **0215-1080** | 1 |
| 800 Sportsman EFI Touring 4x4 09 | **0215-1249** | 2 | **0215-1080** | 1 |
| 850 Scrambler 4x4 15-23 | **0215-1090** | 2 | **0215-1090** | 2 |
| 850 Scrambler H.O. 4x4 13-14 | **0215-1090** | 2 | **0215-1090** | 2 |
| 850 Scrambler H.O. EPS 4x4 13-14 | **0215-1090** | 2 | **0215-1090** | 2 |
| 850 Sportsman 15-23 | **0215-1090** | 2 | **0215-1090** | 2 |
| 850 Sportsman High Lifter Edition 16-21 | **0215-1090** | 2 | **0215-1090** | 2 |
| 850 Sportsman Premium 20-23 | **0215-1090** | 2 | **0215-1090** | 2 |
| 850 Sportsman SP 15-19 | **0215-1090** | 2 | **0215-1090** | 2 |
| 850 Sportsman SP Premium Edition 19 | **0215-1090** | 2 | **0215-1090** | 2 |
| 850 Sportsman Touring 20-23 | **0215-1090** | 2 | **0215-1090** | 2 |
| 850 Sportsman Touring EPS 4x4 10-14 | **0215-1090** | 2 | **0215-1090** | 2 |
| 850 Sportsman Touring SP 4x4 15-19 | **0215-1090** | 2 | **0215-1090** | 2 |
| 850 Sportsman X2 4x4 11 | **0215-1090** | 2 | **0215-1090** | 2 |
| 850 Sportsman XP 4x4 10-13 | **0215-1090** | 2 | **0215-1090** | 2 |
| 850 Sportsman XP EPS 4x4 10-14 | **0215-1090** | 2 | **0215-1090** | 2 |
| 900 ACE SP EPS 16 | - | - | **0215-1080** | 1 |
| 900 ACE XC 17-19 | **0215-1090** | 2 | **0215-1080** | 1 |
| 900 Ranger Crew 15-19 | **0215-1090** | 2 | **0215-1080** | 1 |
| 900 Ranger Crew EPS 15-19 | **0215-1090** | 2 | **0215-1080** | 1 |
| 900 Ranger Diesel 4x4 11-14 | **0215-1090** | 2 | **0215-1080** | 1 |
| 900 Ranger Diesel Crew 4x4 11 | **0215-1090** | 2 | **0215-1080** | 1 |
| 900 Ranger Diesel Crew 4x4 13-14 | **0215-1090** | 2 | **0215-1080** | 1 |
| 900 Ranger Diesel HST/Deluxe 4x4 14 | **0215-1090** | 2 | **0215-1080** | 1 |
| 900 Ranger Vogue Silver Deluxe Edition 15 | **0215-1090** | 2 | **0215-1080** | 1 |
| 900 Ranger X NorthStar Edition 15 | **0215-1090** | 2 | **0215-1080** | 1 |
| 900 Ranger XP 13-19 | **0215-1090** | 2 | **0215-1080** | 1 |
| 900 Ranger XP EPS 15-19 | **0215-1090** | 2 | **0215-1080** | 1 |
| 900 Ranger XP High Lifter Edition 16 | **0215-1090** | 2 | **0215-1080** | 1 |
| 900 Ranger XP Hunter Deluxe Edition EPS 15 | **0215-1090** | 2 | **0215-1080** | 1 |
| 900 Ranger XP Hunter Edition EPS 15 | **0215-1090** | 2 | **0215-1080** | 1 |
| 900-5 Ranger Crew 16 | **0215-1090** | 2 | **0215-1080** | 1 |
| 900-5 Ranger Crew EPS 16 | **0215-1090** | 2 | **0215-1080** | 1 |
| 900-6 Ranger Crew 15-16 | **0215-1090** | 2 | **0215-1080** | 1 |
| 900-6 Ranger Crew EPS 16 | **0215-1090** | 2 | **0215-1080** | 1 |
| 900 RZR 4 15-18 | **0215-1090** | 2 | **0215-1090** | 2 |
| 900 RZR (50") 15-20 | **0215-1090** | 2 | **0215-1090** | 2 |

**Suite de la section KITS DE ROULEMENTS DE ROUE page suivante.**

Tous les produits avec une référence **MAGENTA GRAS** sont nouveaux en 2026.

EPI PERFORMANCE

## KITS DE ROULEMENTS DE ROUE (SUITE)

| MODÈLES | KIT DE ROULEMENT DE ROUE AVANT | QTÉ PAR VÉHICULE | KIT DE ROULEMENT DE ROUE ARRIÈRE | QTÉ PAR VÉHICULE |
|---|---|---|---|---|
| **POLARIS (SUITE)** | | | | |
| 900 RZR Fox Ed (50") 20 | **0215-1090** | 2 | **0215-1090** | 2 |
| 900 RZR Premium (50") 20 | **0215-1090** | 2 | **0215-1090** | 2 |
| 900 RZR (60") 15-19 | **0215-1090** | 2 | **0215-1090** | 2 |
| 900 RZR S avec EPS (60") 15-20 | **0215-1090** | 2 | **0215-1090** | 2 |
| 900 RZR S Premium (60") 20 | **0215-1090** | 2 | **0215-1090** | 2 |
| 900 RZR Trail EPS (50") 15-19 | **0215-1090** | 2 | **0215-1090** | 2 |
| 900 RZR Trail (50") Premium/ Sport/Ultimate/S Sport 22-23 | **0215-1090** | 2 | **0215-1090** | 2 |
| 900 RZR XC (55") 15-17 | **0215-1090** | 2 | **0215-1090** | 2 |
| 900 RZR XP 11-14 | **0215-1090** | 2 | **0215-1090** | 2 |
| 900 RZR XP 4 13-14 | **0215-1090** | 2 | **0215-1090** | 2 |
| 900 RZR XP 4 Jagged X 13 | **0215-1090** | 2 | **0215-1090** | 2 |
| 1000 General 16-20 | **0215-1090** | 2 | **0215-1090** | 2 |
| 1000 General Deluxe/ Hunter/LTD/Premium/Ride Command/Sport 17-21 | **0215-1090** | 2 | **0215-1090** | 2 |
| 1000 General 4 17-20 | **0215-1090** | 2 | **0215-1090** | 2 |
| 1000 General 4 Deluxe 20-21 | **0215-1090** | 2 | **0215-1090** | 2 |
| 1000 General 4 Ride Command 19 | **0215-1090** | 2 | **0215-1090** | 2 |
| 1000 General XP 20 | **0215-1090** | 2 | **0215-1090** | 2 |
| 1000 General XP Deluxe 21-22 | **0215-1090** | 2 | **0215-1090** | 2 |
| 1000 General XP Pursuit Ed 21 | **0215-1090** | 2 | **0215-1090** | 2 |
| 1000 General XP Premium/ Sport/Ultimate 23 | **0215-1090** | 2 | **0215-1090** | 2 |
| 1000 General XP 4 20 | **0215-1090** | 2 | **0215-1090** | 2 |
| 1000 General XP 4 Deluxe 21 | **0215-1090** | 2 | **0215-1090** | 2 |
| 1000 General XP 4 Pursuit Ed 21 | **0215-1090** | 2 | **0215-1090** | 2 |
| 1000 General XP 4 Premium/ Sport/Ultimate 23 | **0215-1090** | 2 | **0215-1090** | 2 |
| 1000 Ranger/EP/Premium (61 ch) 20-23 | **0215-1090** | 2 | **0215-1080** | 1 |
| 1000 Ranger Crew/ EPS/ Premium (61 ch) 20-23 | **0215-1090** | 2 | **0215-1080** | 1 |
| 1000 Ranger XP Premium/ 20th Ann Edition 19 | **0215-1090** | 2 | **0215-1080** | 1 |
| 1000 Ranger Crew XP 17-20 | **0215-1090** | 2 | **0215-1080** | 1 |
| 1000 Ranger Crew XP avec EPS 17-20 | **0215-1090** | 2 | **0215-1080** | 1 |
| 1000 Ranger Crew XP High Lifter Edition 17-21 | **0215-1090** | 2 | **0215-1080** | 1 |
| 1000 Ranger Crew XP Northstar HVAC Edition 17-20 | **0215-1090** | 2 | **0215-1080** | 1 |
| 1000 Ranger XP Crew Northstar Premium Edition 21-22 | **0215-1090** | 2 | **0215-1080** | 1 |
| 1000 Ranger XP Crew Northstar Trail Boss Edition 21-22 | **0215-1090** | 2 | **0215-1080** | 1 |
| 1000 Ranger XP Crew Northstar Ultimate Edition 21-22 | **0215-1090** | 2 | **0215-1080** | 1 |
| 1000 Ranger Crew XP Premium Ed/20th Ann Edition 19-21 | **0215-1090** | 2 | **0215-1080** | 1 |
| 1000 Ranger XP Crew Texas Edition 20-21 | **0215-1090** | 2 | **0215-1080** | 1 |
| 1000 Ranger XP Crew Trail Boss 21-22 | **0215-1090** | 2 | **0215-1080** | 1 |
| 1000 Ranger Diesel 15-16 | **0215-1090** | 2 | **0215-1080** | 1 |
| 1000 Ranger Diesel Crew 15-16 | **0215-1090** | 2 | **0215-1080** | 1 |
| 1000 Ranger XP 17-19 | **0215-1090** | 2 | **0215-1080** | 1 |
| 1000 Ranger XP avec EPS 17-19 | **0215-1090** | 2 | **0215-1080** | 1 |
| 1000 Ranger XP High Lifter Edition 17-21 | **0215-1090** | 2 | **0215-1080** | 1 |
| 1000 Ranger XP Hunter Edition 17-19 | **0215-1090** | 2 | **0215-1080** | 1 |
| 1000 Ranger XP Northstar HVAC Edition 17-20 | **0215-1090** | 2 | **0215-1080** | 1 |
| 1000 Ranger XP Northstar Premium Edition 21-23 | **0215-1090** | 2 | **0215-1080** | 1 |
| 1000 Ranger XP Northstar Trail Boss Edition 21-23 | **0215-1090** | 2 | **0215-1080** | 1 |
| 1000 Ranger XP Northstar Ultimate Edition 21-23 | **0215-1090** | 2 | **0215-1080** | 1 |
| 1000 Ranger XP Premium Edition 19-21 | **0215-1090** | 2 | **0215-1080** | 1 |
| 1000 Ranger XP Ranch Edition 17-19 | **0215-1090** | 2 | **0215-1080** | 1 |
| 1000 Ranger XP Texas Edition 17-19 | **0215-1090** | 2 | **0215-1080** | 1 |
| 1000 Ranger XP Trail Boss 21 | **0215-1090** | 2 | **0215-1080** | 1 |
| 1000 RZR RS1 18-20 | **0215-1090** | 2 | **0215-1090** | 2 |
| 1000 RZR S 60" 17-20 | **0215-1090** | 2 | **0215-1090** | 2 |
| 1000 RZR S 4 19-20 | **0215-1090** | 2 | **0215-1090** | 2 |
| 1000 RZR XP 14-20 | **0215-1090** | 2 | **0215-1090** | 2 |
| 1000 RZR XP Desert Edition EPS 15 | **0215-1090** | 2 | **0215-1090** | 2 |
| 1000 RZR XP Dynamix 19 | **0215-1090** | 2 | **0215-1090** | 2 |
| 1000 RZR XP High Lifter Edition EPS 15-21 | **0215-1090** | 2 | **0215-1090** | 2 |
| 1000 RZR XP Limited Edition 20 | **0215-1090** | 2 | **0215-1090** | 2 |
| 1000 RZR XP Matte Gold Metallic LE 17 | **0215-1090** | 2 | **0215-1090** | 2 |
| 1000 RZR XP Premium Edition 20-21 | **0215-1090** | 2 | **0215-1090** | 2 |
| 1000 RZR XP Ride Command 18-19 | **0215-1090** | 2 | **0215-1090** | 2 |
| 1000 RZR XP Sport 21 | **0215-1090** | 2 | **0215-1090** | 2 |
| 1000 RZR XP Trails et Rocks 18-21 | **0215-1090** | 2 | **0215-1090** | 2 |
| 1000 RZR XP Velocity Blue LE 17 | **0215-1090** | 2 | **0215-1090** | 2 |
| 1000 RZR XP 4 14-20 | **0215-1090** | 2 | **0215-1090** | 2 |
| 1000 RZR XP 4 High Lifter Edition 16-21 | **0215-1090** | 2 | **0215-1090** | 2 |
| 1000 RZR XP 4 Premium Edition 20-21 | **0215-1090** | 2 | **0215-1090** | 2 |
| 1000 RZR XP 4 Ride Command Ed 19 | **0215-1090** | 2 | **0215-1090** | 2 |
| 1000 RZR XP 4 Sport 21 | **0215-1090** | 2 | **0215-1090** | 2 |
| 1000 Scrambler XP H.O. EPS 14-18 | **0215-1090** | 2 | **0215-1090** | 2 |
| 1000 Scrambler XP S (55") 20 | **0215-1090** | 2 | **0215-1090** | 2 |
| 1000 Sportsman Touring 15-21 | **0215-1090** | 2 | **0215-1090** | 2 |
| 1000 Sportsman XP 15-20 | **0215-1090** | 2 | **0215-1090** | 2 |
| 1000 Sportsman XP High Lifter Edition 16-20 | **0215-1090** | 2 | **0215-1090** | 2 |
| 1000 Sportsman XP Hunter Edition 18-21 | **0215-1090** | 2 | **0215-1090** | 2 |
| 1000 Sportsman XP Premium 19-20 | **0215-1090** | 2 | **0215-1090** | 2 |
| 1000 Sportsman XP S (55") 20-23 | **0215-1090** | 2 | **0215-1090** | 2 |
| Ranger Diesel 15-18 | **0215-1090** | 2 | **0215-1080** | 1 |
| Ranger Diesel Crew 15-18 | **0215-1090** | 2 | **0215-1080** | 1 |
| Ranger Diesel HST 15-17 | **0215-1090** | 2 | **0215-1080** | 1 |
| Ranger Diesel HST Deluxe 15-17 | **0215-1090** | 2 | **0215-1080** | 1 |
| Ranger EV 10-22 | **0215-1249** | 2 | **0215-1080** | 1 |
| Ranger EV LHON 16-18 | **0215-1249** | 2 | **0215-1080** | 1 |
| RangerTM 2x4 04-06 | **0215-1249** | 2 | **0215-1080** | 1 |
| RZR XP Pro/Premium/ Sport/Ultimate 20-23 | **0215-1090** | 2 | **0215-1090** | 2 |
| RZR XP Pro 4/Premium/ Sport/Ultimate 20-23 | **0215-1090** | 2 | **0215-1090** | 2 |
| RZR XP Turbo 4x4 16-21 | **0215-1090** | 2 | **0215-1090** | 2 |
| RZR XP Turbo Dynamix 18 | **0215-1090** | 2 | **0215-1090** | 2 |
| RZR XP Turbo Fox Edition 18 | **0215-1090** | 2 | **0215-1090** | 2 |
| RZR XP Turbo LE 19 | **0215-1090** | 2 | **0215-1090** | 2 |
| RZR XP Turbo S 18-21 | **0215-1090** | 2 | **0215-1090** | 2 |
| RZR XP Turbo S LE 21 | **0215-1090** | 2 | **0215-1090** | 2 |
| RZR XP Turbo S Velocity 19-21 | **0215-1090** | 2 | **0215-1090** | 2 |
| RZR XP Turbo 4 16-21 | **0215-1090** | 2 | **0215-1090** | 2 |
| RZR XP Turbo 4 Dynamix Edition 18 | **0215-1090** | 2 | **0215-1090** | 2 |
| RZR XP Turbo 4 Fox Edition 18 | **0215-1090** | 2 | **0215-1090** | 2 |

Tous les produits avec une référence **MAGENTA GRAS** sont nouveaux en 2026.

EPI PERFORMANCE

## KITS DE ROULEMENTS DE ROUE (SUITE)

| MODÈLES | KIT DE ROULEMENT DE ROUE AVANT | QTÉ PAR VÉHICULE | KIT DE ROULEMENT DE ROUE ARRIÈRE | QTÉ PAR VÉHICULE |
|---|---|---|---|---|
| **POLARIS (SUITE)** | | | | |
| RZR XP Turbo 4 LE 19 | **0215-1090** | 2 | **0215-1090** | 2 |
| RZR XP Turbo 4 S 19-21 | **0215-1090** | 2 | **0215-1090** | 2 |
| RZR XP Turbo 4 S LE 21 | **0215-1090** | 2 | **0215-1090** | 2 |
| RZR XP Turbo 4 S Velocity 19-21 | **0215-1090** | 2 | **0215-1090** | 2 |
| **SUZUKI** | | | | |
| 250F (sauf Ozark) 99-02 | **0215-1250** | 2 | - | - |
| LT250 4WD 87-98 | **0215-1250** | 2 | - | - |
| LT-F250 4WD 97-98 | **0215-1250** | 2 | - | - |
| LT-F250 88-01 | **0215-1250** | 2 | - | - |
| LT-F300 KingQuad 91-02 | **0215-1250** | 2 | - | - |
| LT-A400 Eiger 4WD 02, 05-07 | **0215-1250** | - | - | - |
| LT-F400 Eiger 2WD 02-04, 07 | **0215-1250** | - | - | - |
| LT-F400 Eiger 4WD 02-07 | **0215-1250** | - | - | - |
| LT-F450 KingQuad 07-10 | **0215-1082** | 2 | **0215-1083** | 2 |
| LT-F400 KingQuad 2WD 08-09 | **0215-1250** | 2 | - | - |
| LT-F400 KingQuad 4WD 08-17 | **0215-1250** | 2 | - | - |
| LT-F400 KingQuad Auto 2WD 08-09 | **0215-1250** | 2 | - | - |
| LT-F400 KingQuad Auto ASi 08-20 | **0215-1250** | 2 | - | - |
| LT-F400 KingQuad FSi 17-20 | **0215-1250** | 2 | - | - |
| LT-F400 KingQuad Limited ASi/Special 16-20 | **0215-1250** | 2 | - | - |
| LT4WD 500 QuadRunner 98-99 | **0215-1250** | 2 | - | - |
| LT-A500 QuadMaster 00-01 | **0215-1250** | 2 | - | - |
| LT-A500 Vinson 02-07 | **0215-1250** | 2 | - | - |
| LT-A500X 09-15 | **0215-1082** | 2 | **0215-1083** | 2 |
| LT-A500XP 15 | **0215-1082** | 2 | **0215-1083** | 2 |
| LT-F500 KingQuad Axi 16-20 | **0215-1082** | 2 | **0215-1083** | 2 |
| LT-F500 King Quad Axi Special Edition avec direction assistée 16-20 | **0215-1082** | 2 | - | - |
| LT-F500 KingQuad Axi avec direction assistée 16-20 | **0215-1082** | 2 | **0215-1083** | 2 |
| LT-F500 Vinson 00-07 | **0215-1250** | 2 | - | - |
| LT-F700 TwinPeaks 04-06 | **0215-1084** | 2 | - | - |
| LT-A750 KingQuad SE 15-20 | **0215-1082** | 2 | **0215-1083** | 2 |
| LT-A700X KingQuad 05-07 | **0215-1082** | 2 | **0215-1083** | 2 |
| LT-A750X KingQuad 08-20 | **0215-1082** | 2 | **0215-1083** | 2 |
| **YAMAHA** | | | | |
| YFX200 Blaster 03-06 | **0215-1251** | 2 | **0215-1658** | 2 |
| YFB250 Timberwolf 95-98 | **0215-1251** | 2 | - | - |
| YFB250FW Timberwolf 14-00 | **0215-1250** | 2 | - | - |
| YFM250 Moto-4 91-19 | **0215-1251** | 2 | - | - |
| YFM250B Big Bear 07-08 | **0215-1251** | 2 | - | - |
| YFM250B Bruin 05-06 | **0215-1251** | 2 | - | - |
| YFM250X Bear Tracker 01-04 | **0215-1251** | 2 | - | - |
| YFM250R Raptor 08-13 | **0215-1251** | 2 | - | - |
| YFM350 Big Bear 87-99 | **0215-1250** | 2 | - | - |
| YFM350 Grizzly 4x4 13 | **0215-1250** | 2 | - | - |
| YFM350 Grizzly IRS 07-11 | **0215-1250** | 2 | **0215-1085** | 2 |
| YFM350 Wolverine 95-08 | **0215-1250** | 2 | - | - |
| YFM35B/F Bruin 2WD/ 4WD 04-06 | **0215-1250** | 2 | - | - |
| YFM350ER Moto-4 90-95 | **0215-1251** | 2 | - | - |
| YFM350R Raptor 04-13 | **0215-1251** | 2 | - | - |
| YFM350X Warrior 87-04 | **0215-1251** | 2 | - | - |
| YFZ350 Banshee 87-06 | **0215-1251** | 2 | **0215-1658** | 2 |
| YFM400F Big Bear 2x4 00-04 | **0215-1250** | 2 | - | - |
| YFM400 Big Bear IRS 07-12 | **0215-1250** | 2 | **0215-1085** | 2 |
| YFM400 Grizzly IRS 07-09 | **0215-1250** | 2 | **0215-1085** | 2 |
| YFM400F Kodiak 2x4 00-01, 03-04 | **0215-1250** | 2 | - | - |
| YFM400FW Kodiak 4x4 93-04 | **0215-1250** | 2 | - | - |
| YFM400FW Kodiak 4x4 05-06 | **0215-1250** | 2 | **0215-1085** | 2 |
| YFM450 Grizzly IRS 07-14 | **0215-1250** | 2 | **0215-1085** | 2 |
| YFM450 Grizzly IRS EPS 4x4 13-14 | **0215-1250** | 2 | **0215-1085** | 2 |
| YFM450 Kodiak 05-06 | **0215-1250** | 2 | **0215-1085** | 2 |
| YFM450 Kodiak Hunter Edition 18-20 | **0215-1085** | 2 | **0215-1085** | 2 |

| MODÈLES | KIT DE ROULEMENT DE ROUE AVANT | QTÉ PAR VÉHICULE | KIT DE ROULEMENT DE ROUE ARRIÈRE | QTÉ PAR VÉHICULE |
|---|---|---|---|---|
| **YAMAHA (SUITE)** | | | | |
| YFM450 Kodiak/EPS 18-22 | **0215-1085** | 2 | **0215-1085** | 2 |
| YFM450 Kodiak SE 20-22 | **0215-1085** | 2 | **0215-1085** | 2 |
| YFM450 Wolverine, YXR450 Rhino 06-09 | **0215-1250** | 2 | - | - |
| YFZ450 05-09, 12-13 | **0215-1251** | 2 | | |
| YFZ450R 09-18 | **0215-1251** | 2 | **0215-1252** | 1 |
| YFZ450R/SE 15-20 | **0215-1251** | 2 | **0215-1252** | 1 |
| YFZ450X 10-11 | **0215-1251** | 2 | **0215-1252** | 1 |
| YFM550 Grizzly 09-14 | **0215-1085** | 2 | **0215-1085** | 2 |
| YFM550 Grizzly L/ EPS 09-14 | **0215-1085** | 2 | **0215-1085** | 2 |
| YFM600 Grizzly 98-01 | **0215-1250** | 2 | - | - |
| YFM660 Grizzly 03-08 | **0215-1085** | 2 | **0215-1085** | 2 |
| YFM660R Raptor 01-05 | **0215-1251** | 2 | **0215-1658** | 2 |
| YXR660 Rhino 04-07 | **0215-1250** | 2 | - | - |
| YFM70G Grizzly 07-17 | **0215-1085** | 2 | **0215-1085** | 2 |
| YFM70G Grizzly L/EPS 08-22 | **0215-1085** | 2 | **0215-1085** | 2 |
| YFM70G Grizzly Hunter Edition 18-20 | **0215-1085** | 2 | **0215-1085** | 2 |
| YFM70G Grizzly LE EPS 16-18 | **0215-1085** | 2 | **0215-1085** | 2 |
| YFM70G Grizzly Special Edition EPS 4x4 15-22 | **0215-1085** | 2 | **0215-1085** | 2 |
| YFM70G Grizzly XT-R 20-22 | **0215-1085** | 2 | **0215-1085** | 2 |
| YFM70K Kodiak Hunter Edition 19-20 | **0215-1085** | 2 | **0215-1085** | 2 |
| YFM70K Kodiak/EPS/SE 16-22 | **0215-1085** | 2 | **0215-1085** | 2 |
| YFM700R Raptor 2x4 15-20 | **0215-1251** | 2 | - | - |
| YFM700R Raptor R/R SE 13-20 | **0215-1251** | 2 | - | - |
| YFM700R Raptor R 06-12 | **0215-1251** | 2 | - | - |
| YFM700R Raptor SE 2x4 16-18 | **0215-1251** | 2 | - | - |
| YXC700 Viking VI 4x4 15-19 | **0215-1095** | 2 | **0215-1095** | 2 |
| YXC700 Viking VI Ranch Ed 4x4 15-21 | **0215-1095** | 2 | **0215-1095** | 2 |
| YXC700 Viking VI SE avec EPS 4x4 15-17 | **0215-1095** | 2 | **0215-1095** | 2 |
| YXC700 Viking VI avec EPS 4x4 15-21 | **0215-1095** | 2 | **0215-1095** | 2 |
| YXE70 Wolverine/EPS 16-18 | **0215-1095** | 2 | **0215-1095** | 2 |
| YXE70 Wolverine R Spec/ EPS/SE 16-18 | **0215-1095** | 2 | **0215-1095** | 2 |
| YXM70V Viking Hunter Edition 18-20 | **0215-1095** | 2 | **0215-1095** | 2 |
| YXM70V Viking Ranch Edition 18-21 | **0215-1095** | 2 | **0215-1095** | 2 |
| YXM70V Viking SE avec EPS 4x4 15-19 | **0215-1095** | 2 | **0215-1095** | 2 |
| YXM70V Viking/EPS 14-21 | **0215-1095** | 2 | **0215-1095** | 2 |
| YXR700 Rhino FI 4x4 08-09, 11-13 | **0215-1250** | 2 | - | - |
| YXE85 Wolverine X2 19-21 | **0215-1095** | 2 | **0215-1095** | 2 |
| YXE85 Wolverine X2 R-Spec 19-22 | **0215-1095** | 2 | **0215-1095** | 2 |
| YXE85 Wolverine X2 R-Spec SE 19-20 | **0215-1095** | 2 | **0215-1095** | 2 |
| YXE85 Wolverine X2 R-Spec XT-R 20-22 | **0215-1095** | 2 | **0215-1095** | 2 |
| YXF85 Wolverine X4 18-21 | **0215-1095** | 2 | **0215-1095** | 2 |
| YXF85 Wolverine X4 Hunter Edition 18-20 | **0215-1095** | 2 | **0215-1095** | 2 |
| YXF85 Wolverine X4 Special Edition 18-20 | **0215-1095** | 2 | **0215-1095** | 2 |
| YXF85 Wolverine X4 XT-R 20-22 | **0215-1095** | 2 | **0215-1095** | 2 |
| YXZ1000 16 | **0215-1253** | 2 | **0215-1254** | 2 |
| YXZ1000R/RSS/SE/SS 17-18 | **0215-1085** | 2 | **0215-1254** | 2 |



Tous les produits avec une référence **MAGENTA GRAS** sont nouveaux en 2026.

ALL BALLS Racing

## KIT DE ROULEMENTS DE ROUE ÉTANCHES



- Les roulements haute vitesse sont fabriqués selon des niveaux de précision ABEC 3
- Des joints d'étanchéité à 3 lèvres maintiennent la graisse à l'intérieur et empêchent l'introduction d'eau et de saletés
- La graisse Chevron SRI 2 contient des agents anti-rouille et des antioxydants (-29 °C-177 °C)
- Bagues d'étanchéité constituées d'une simple cage et de lèvres doubles avec ressorts jarretière en acier inoxydable

| MODÈLES | RÉF. |
|---|---|
| **KAWASAKI** | |
| MULE 500 91-95 | **0215-0065** |

| MODÈLES | RÉF. |
|---|---|
| **KAWASAKI (SUITE)** | |
| MULE 520 00-01 | **0215-0065** |

| MODÈLES | RÉF. |
|---|---|
| **KAWASAKI (SUITE)** | |
| MULE 550 97-04 | **0215-0065** |

| MODÈLES | RÉF. |
|---|---|
| **KAWASAKI (SUITE)** | |
| MULE 1000 88 | **0215-0065** |

Pivot Works

## KITS DE CONVERSION DE ROULEMENT DE MOYEU



**0215-0435**

- Les roulements à rouleaux coniques spéciaux remplacent directement des roulements à billes d'origine
- Ils sont bien plus résistants que les roulements à billes d'origine et offrent une traînée moindre
- Aucune modification du moyeu d'origine n'est requise
- Les kits comprennent quatre roulements et quatre joints pour les deux moyeux avant – parfaits pour les modèles de course

| MODÈLES | RÉF. |
|---|---|
| **SUZUKI** | |
| LT-R450 06-09 | **0215-0438** |
| **YAMAHA** | |
| YFS200 Blaster 03-06 | **0215-0435** |
| YFM350R Raptor 05-09 | **0215-0435** |

| MODÈLES | RÉF. |
|---|---|
| **YAMAHA (SUITE)** | |
| YFM350X Warrior 87-04 | **0215-0435** |
| YFZ350 Banshee 87-06 | **0215-0435** |
| YFZ450 04-09, 12-13 | **0215-0435** |
| YFZ450R 09-23 | **0215-0435** |

| MODÈLES | RÉF. |
|---|---|
| **YAMAHA (SUITE)** | |
| YFZ450X 10-11 | **0215-0435** |
| YFM700 Raptor 06-23 | **0215-0435** |

MOOSE OFFROAD

## GRAISSEURS DE ROULEMENTS



**3811-0135**

- Il est bien connu que les roulements de roue de série manquent dangereusement de graisse dès leur sortie d'usine et qu'ils s'usent rapidement si vous ne les graissez pas
- Gardez-les en état de marche plus longtemps et plus solidement en utilisant ce graisseur de roulements astucieux
- Il s'occupe de tout pour vous ; il vous suffit de retirer la roue et l'écrou de l'essieu, de placer le graisseur et de le remplir de graisse
- Vous serez étonné de la quantité de graisse utilisée
- Même les vieux roulements en bénéficieront, car ils seront débarrassés de l'eau ou de la saleté qui se sont accumulées à l'intérieur, ce qui peut entraîner une défaillance prématurée

| MODÈLES | AVANT - RÉF. | ARRIÈRE - RÉF. |
|---|---|---|
| **CAN-AM** | | |
| Outlander 400 04-11 | **3811-0135** | **3811-0135** |
| Outlander 500 07-15 | **3811-0135** | **3811-0135** |
| Defender HD5 17-21 | **3811-0135** | **3811-0135** |
| Renegade 500 08-14 | **3811-0135** | **3811-0135** |
| Outlander 570 16-22 | **3811-0135** | **3811-0135** |
| Renegade 570 17-22 | **3811-0135** | **3811-0135** |
| Outlander 650 06-22 | **3811-0135** | **3811-0135** |

| MODÈLES | AVANT - RÉF. | ARRIÈRE - RÉF. |
|---|---|---|
| **CAN-AM (SUITE)** | | |
| Commander 800 12-20 | **3811-0135** | **3811-0135** |
| Defender HD8 18-21 | **3811-0135** | **3811-0135** |
| Maverick 800 20-21 | **3811-0135** | **3811-0135** |
| Outlander 800 06-14 | **3811-0135** | **3811-0135** |
| Renegade 800 07-14 | **3811-0135** | **3811-0135** |
| Outlander 850 16-22 | **3811-0135** | **3811-0135** |
| Renegade 850 17-22 | **3811-0135** | **3811-0135** |

| MODÈLES | AVANT - RÉF. | ARRIÈRE - RÉF. |
|---|---|---|
| **CAN-AM (SUITE)** | | |
| Maverick X3 Turbo (tous) 17-23 | **3811-0136** | **3811-0136** |
| Commander 1000 12-22 | **3811-0135** | **3811-0135** |
| Defender HD10 18-21 | **3811-0135** | **3811-0135** |
| Maverick 1000 (non compatible avec le modèle X3) 14-22 | **3811-0135** | **3811-0135** |
| Outlander 1000 13-22 | **3811-0135** | **3811-0135** |
| Renegade 1000 13-22 | **3811-0135** | **3811-0135** |

MOOSE OFFROAD

## BOUCHONS DE MOYEU DE ROUE

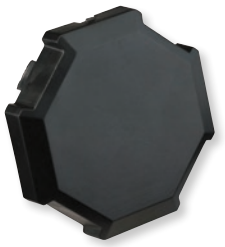

- Cache-moyeu de roue en plastique noir type reproduction
- Pièces fréquemment cassée et remplacée
- Se clipse simplement
- Vente à l'unité

| MODÈLES | RÉF. |
|---|---|
| **POLARIS** | |
| RZR 900 (tous) 15-20, RZR Trail 900 21-25, RZR Turbo 16 | **0214-1532** |

| MODÈLES | RÉF. |
|---|---|
| **POLARIS (SUITE)** | |
| RZR XP 1000/RZR 4 1000 14-17, RZR S 1000 60" 16-25 | **0214-1532** |

Tous les produits avec une référence **MAGENTA GRAS** sont nouveaux en 2026.



PARTS EUROPE

## TIGE DE VALVE EN MÉTAL

- Embout de valve en métal pour pneu tubeless, compatible avec toutes les roues monobloc avec trous de 0,327" à 0,339"
- Filetage intégral pour diverses épaisseurs de jante
- Livrée avec un bouchon en métal, un écrou et un joint torique
- Longueur effective de 30 mm (1 3/16")
- Remplacement de la pièce Schrader n° 6205

| DESCRIPTION | RÉF. |
|---|---|
| Embout de valve en métal | **VS-1218R** |

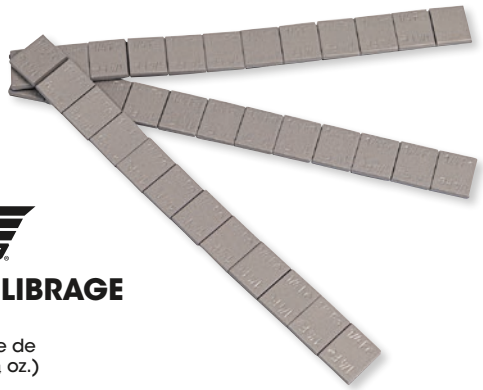

MOOSE OFFROAD

## MASSES D'ÉQUILIBRAGE

- En acier revêtu
- 12 masses d'équilibrage de roue à coller de 7 g (1/4 oz.)
- Vendus en lots de 48

| DESCRIPTION | RÉF. |
|---|---|
| Masses d'équilibrage | **0365-0126** |

Gros pas



Petit pas





## VIS POUR LA GLACE DORÉE « PRO GOLD »

- Design profond en V pour les pilotes professionnels
- Tige large avec gros pas empêchant les vis de sortir
- Traitement thermique pour une béquille de té de fourche longue et tranchante
- Les vis à filetage fin sont conçus pour une meilleure indexation des pneus
- Le processus de plaquage conserve la tête la plus acérée possible, créant ainsi une couleur vert foncé
- 1/4" de diamètre de tête
- Uniquement pour usage tout-terrain ; non homologué pour la route

| QTÉ | LONGUEUR | RÉF. |
|---|---|---|
| **GROS PAS** | | |
| 250 | 9,5 mm (3/8") | **1250-0645** |
| 1 000 | 9,5 mm (3/8") | **1250-0646** |
| 250 | 12,7 mm (1/2") | **1250-0297** |
| 1 000 | 12,7 mm (1/2") | **1250-0298** |
| 250 | 15,9 mm (5/8") | **1250-0299** |
| 1 000 | 15,9 mm (5/8") | **1250-0300** |
| 250 | 19 mm (3/4") | **1250-0305** |
| 1 000 | 19 mm (3/4") | **1250-0306** |

| QTÉ | LONGUEUR | RÉF. |
|---|---|---|
| **PETIT PAS** | | |
| 250 | 22 mm (7/8") | **1250-0301** |
| 1 000 | 22 mm (7/8") | **1250-0302** |
| 250 | 25,4 mm (1") | **1250-0303** |
| 1 000 | 25,4 mm (1") | **1250-0304** |

## VIS POUR LA GLACE OR « ORIGINAL »

- Design hexagonal unique pour des bords plus tranchants
- Autorisées pour tous les types de Racing
- Traitement thermique et plaquage or/cadmium
- Uniquement pour usage tout-terrain ; non homologué pour la route

| QTÉ | LONGUEUR | RÉF. |
|---|---|---|
| 250 | 9,5 mm (3/8") | **1250-0643** |
| 1 000 | 9,5 mm (3/8") | **1250-0644** |
| 250 | 11 mm (7/16") | **1250-0053** |
| 1 000 | 11 mm (7/16") | **1250-0054** |
| 250 | 12,7 mm (1/2") | **1250-0055** |
| 1 000 | 12,7 mm (1/2") | **1250-0056** |
| 250 | 15,9 mm (5/8") | **1250-0057** |
| 1 000 | 15,9 mm (5/8") | **1250-0058** |
| 250 | 19 mm (3/4") | **1250-0059** |
| 1 000 | 19 mm (3/4") | **1250-0060** |
| 250 | 25,4 mm (1") | **1250-0061** |



**1250-0422**

woody's TWIST

## CLOUS TWIST

- Les clous Twist Gripper™ facilitent la traction des dameuses et autres engins lourds
- Vis hexagonales en acier carbone de haute qualité, avec un insert en carbure et des filetages spécialement conçus
- Ils sont électrozingués, ce qui crée une couche anti-corrosion stoppant l'oxydation, et sont donc plus durables
- Elles sont toutes équipées de pas extrêmement gros, qui donnent aux vis Twist Woody® une force de maintien suffisante pour rester en place, saison après saison, et qui permettent de les retirer facilement



**1250-0641**



**1250-0428**

- La pointe en carbure améliore la traction sur de nombreuses surfaces : neige, glace, boue, pierres glissantes, bois, boue durcie, graviers, collines
- Offrent également une traction supplémentaire pour les virages et les surprises qui se cachent sous l'eau
- Emballage : récipient en plastique résistant et clairement identifié, pour un envoi et une présentation faciles

| DESCRIPTION | LONGUEUR TOTALE | UTILISATION (SUSCEPTIBLE DE VARIER SELON LA HAUTEUR DU CRAMPON DU PNEU) | LOT QTÉ | RÉF. |
|---|---|---|---|---|
| Grip-It™ | 13 mm (0,512") | Bottes, cuissardes, quads/SSV | 25 | **1250-0422** |
| Attack™ | 20 mm (0,787") | Quads, SSV, motos, | 100 | **1250-0641** |
| Attack | 25 mm (0,984") | Quads, SSV, motos, | 100 | **1250-0428** |

**⚠ ATTENTION** DES EMBOUTS DE VALVE DÉFECTUEUX SONT SUSCEPTIBLES DE CAUSER LE DÉCÈS OU D'OCCASIONNER DES BLESSURES GRAVES. L'INSTALLATION DES EMBOUTS DE VALVE EST RÉSERVÉE AU PERSONNEL FORMÉ À CETTE TÂCHE.

Tous les produits avec une référence **MAGENTA GRAS** sont nouveaux en 2026.

## TENDEURS DE CHAÎNE POUR PNEU

- Sept points d'attache pour maintenir vos chaînes pour pneu serrées et uniformes
- En caoutchouc lourd
- Vente par lots de deux

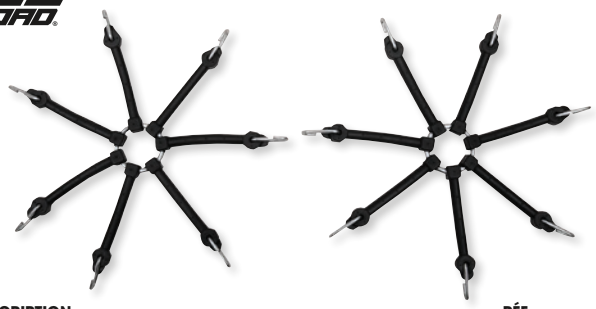

| DESCRIPTION | RÉF. |
|---|---|
| Tendeurs de chaîne | 0366-0018 |





## CHAÎNES POUR PNEUS

- Roulez sur la neige glissante et sur la glace avec ces chaînes pour pneus V-bar pour quad/SSV
- Améliorent la traction
- Avec boîte de rangement style boîte à outils
- Disponibles pour pratiquement tous les quads/SSV
- Disponibles en quatre tailles pour une installation rapide et facile
- Veuillez commander la pièce 0366-0002 pour une utilisation sur des pneus 27" et 28"
- Vente par lots de deux
- Boîte de rangement de rechange également disponible séparément

**REMARQUE : Toujours vérifier le jeu après installation.**

| TAILLE DU PNEU | PNEU MFG. | MODÈLE DE PNEU | RÉF. |
|---|---|---|---|
| 20x10-9 | Dunlop | KT185B | M91-60008 |
| 21x10-8 | Duro | AT | M91-60008 |
| 22x9-8 | Goodyear | ATT 902 | M91-60008 |
| 22x10-8 | Dunlop | K1537 | M91-60008 |
| 22x10-8 | Maxxis | Maverick | M91-60008 |
| 22x11-8 | Bridgestone | MH02, MH02A | M91-60008 |
| 22x11-8 | Dunlop | KT517, KT529 | M91-60008 |
| 22x11-8 | IRC | EL08 | M91-60008 |
| 22x11-8 | Ohtsu | H-Track, Pro-Vector 301 | M91-60008 |
| 22x10-9 | Dunlop | KT155, KT175, KT775B | M91-60008 |
| 22x10-9 | Goodyear | HP | M91-60008 |
| 22x10-9 | Ohtsu | P/V702 | M91-60008 |
| 22x11-9 | Dunlop | KT827 | M91-60008 |
| 22x7-10 | Maxxis | AT | M91-60008 |
| 22x9-10 | Ohtsu | H-Track P/V702 | M91-60008 |
| 22x10-10 | Cheng Shin | AT | M91-60008 |
| 22x10-10 | Dunlop | KT705, KT765A, KT857 | M91-60008 |
| 22x10-10 | Kenda | Pathfinder AT | M91-60008 |
| 22x11-10 | Carlisle | Badlands | M91-60009 |
| 22x11-10 | Dunlop | KT406A | M91-60008 |
| 22x11-10 | Dunlop | KT765, KT869, KT869A | M91-60009 |
| 22x11-10 | Goodyear | Wrangler Sport | M91-60008 |
| 22x11-10 | Goodyear/Titan | Terra | M91-60008 |
| 22x11-10 | ITP | Holeshot XCT | M91-60009 |
| 22x11-10 | Titane | AT489 | M91-60008 |
| 23x8-10 | Dunlop | KT401 | M91-60008 |
| 23x8-10 | Dunlop | KT405 | M91-60008 |
| 23x11-10 | Dunlop | KT869 | M91-60010 |
| 23x8-11 | Ohtsu | A/T 504 | M91-60008 |
| 23x10-12 | Dunlop | KT407 | M91-60008 |
| 23x10-12 | Maxxis | Lynx | M91-60009 |

| TAILLE DU PNEU | PNEU MFG. | MODÈLE DE PNEU | RÉF. |
|---|---|---|---|
| 24x11-9 | Bridgestone | Dirt Hook-10 | M91-60010 |
| 24x13-9 | Dunlop | KT724 | M91-60010 |
| 24x11-10 | Dunlop | KT765, KT869 | M91-60009 |
| 24x11-10 | Duro | Excavator | M91-60010 |
| 24x11-10 | Goodyear | Wrangler Sport | M91-60009 |
| 24x11-10 | Titane | AT489 | M91-60009 |
| 24x11,5-10 | Titane | AT489 | M91-60010 |
| 24x8-11 | Goodyear | Tracker ATT | M91-60008 |
| 24x9-11 | Bridgestone | Dirt Hook | M91-60009 |
| 24x9-11 | Goodyear | ATT 913 | M91-60009 |
| 24x9-11 | Ohtsu | A/T 502, H-Trac A/T | M91-60009 |
| 24x10-11 | Bridgestone | Dirt Hook 14 | M91-60009 |
| 24x10-11 | Dunlop | KT962A, KY962 | M91-60009 |
| 24x10-11 | Goodyear | Tracker ATT, Tracker MP | M91-60010 |
| 24x9-12 | Titane | AT480, AT489 | M91-60009 |
| 24x10-12 | Dunlop | KT405H | M91-60010 |
| 24x11-12 | Carlise | AT489 | M91-60009 |
| 24x11-12 | Titane | AT489 | M91-60009 |
| 24x12-12 | Dunlop | KT405H | M91-60010 |
| 25x10-10 | Dunlop | KT126 | M91-60010 |
| 25x10-10 | Duro | AT | M91-60008 |
| 25x10-11 | Dunlop | KT405B | M91-60010 |
| 25x10-12 | Bridgestone | Dirt Hook | M91-60010 |
| 25x10-12 | Carlisle | Trailwolf | M91-60010 |
| 25x10-12 | Dunlop | AT, KT125, KT127, KT127A, KT135, KT185, KT195, KT405A, KT405C, KT405D, KT405E, KT405H, KT406, KT415, KT645, KT955, KT127 | M91-60010 |
| 25x10-12 | Dunlop | KT127, KT135 | M91-60009 |
| 25x10-12 | Goodyear | Rawhide RS | M91-60010 |
| 25x10-12 | Kenda | Radial Bounty Hunter | M91-60010 |
| 25x10-12 | Titane | AT489 | M91-60009 |

| DESCRIPTION | RÉF. |
|---|---|
| Chaînes V-Bar 8, 37 cm l x 132 cm L (14,5" x 52") | M91-60008 |
| Chaînes V-Bar 9, 37 cm (l) x 137 cm (L) (14,5" x 54") | M91-60009 |
| Chaînes V-Bar 10, 43 cm (l) x 142 cm (L) (17" x 56") | M91-60010 |
| Chaînes V-Bar 11, 43 cm (l) x 168 cm (L) (17" x 66"), pour une utilisation sur des pneus de 27" et 28" | 0366-0002 |




Tous les produits avec une référence **MAGENTA GRAS** sont nouveaux en 2026.

CAMSO

# SYSTÈMES DE CHENILLES QUAD/SSV

## SSV 4S1




Scannez le code QR pour toutes les pièces de service

- Ce système de chenilles atteint le niveau de performance supérieur dans toutes les conditions
- Vous ne trouverez tout simplement aucun autre kit de chenilles offrant ce niveau de qualité de conduite, de performance, de durabilité et de simplicité d'utilisation
- C'est le système de chenilles de choix pour n'importe quelle application, y compris la neige profonde, les marais, les marécages, la boue et les tourbières
- Conserve la capacité de charge du véhicule
- Transmission propre aux moteurs de 300cc et plus
- Interchangeable avec plus de 99 % des marques et modèles de SxS
- Passage rapide et aisé des roues aux chenilles, et vice-versa
- Le tendeur de verrouillage amélioré augmente la résistance, la précision d'ajustement et la facilité d'entretien
- Niveau à bulle et bouchon d'huile pour faciliter l'installation et le réglage avec une précision accrue
- Le châssis en acier plein avec géométrie améliorée accroît la durabilité sur terrains non neigeux ainsi que la répartition du poids
- Les amortisseurs en caoutchouc avec suspension améliorée du châssis minimisent les vibrations, augmentent le confort de conduite, la stabilité et la durabilité globale

**Non recommandé pour une utilisation au-delà de 40 km/h (25 mph).**

**QUE COMMANDER ?**

Quantité 1 : Kit chenilles Tatou T4S1 (4 chenilles incluses)

Quantité 1 : kit d'adaptateur (montage des chenilles sur un SSV)

(Commandez les deux kits pour avoir tout le nécessaire pour un SSV.)

## QUAD X4S

- La structure de l'armature en acier massif optimisée garantit une meilleure direction avant et des manœuvres plus fluides
- Roulements de moyeu doubles et carter à bain d'huile pour une durabilité maximale
- Les roues d'extrémité et intermédiaires boulonnées sont munies de roulements doubles interchangeables afin d'accroître la longévité et de simplifier l'entretien
- Chenilles montées à l'avant, avec côtés flexibles, légèrement courbées vers l'intérieur pour une maniabilité homogène et une conduite plus agréable qu'avec les chenilles plates classiques




## SSV X4S

- Chenilles pour SSV extrêmement polyvalentes et économiques
- Destinées aux petits SSV et à ceux de taille moyenne à 3 places maximum
- La structure de l'armature en acier massif optimisée garantit une meilleure direction avant et des manœuvres plus fluides
- Roulements de moyeu doubles et carter à bain d'huile pour une durabilité maximale
- Les roues d'extrémité et intermédiaires boulonnées sont munies de roulements doubles interchangeables afin d'accroître la longévité et de simplifier l'entretien
- Chenilles montées à l'avant, avec côtés flexibles, légèrement courbées vers l'intérieur pour une maniabilité homogène et une conduite plus agréable qu'avec les chenilles plates classiques

**QUE COMMANDER ?**

Quantité 1 : Kit chenilles X4S

Quantité 1 : Kit d'adaptateur (montage des chenilles sur un quad)

(commandez les deux kits pour avoir tout ce qui est requis pour un quad)

**REMARQUE : SCANNER LE CODE QR POUR TOUTES LES PIÈCES DE SERVICE.**

| MODÈLES | PIGNON | COURONNE | RÉF. KIT D'ADAPTATEUR | RÉF. CHÂSSIS QUAD/SSV X4S | RÉF. CHÂSSIS SSV 4S1 | REMARQUES |
|---|---|---|---|---|---|---|
| **ARCTIC CAT/TEXTRON** | | | | | | |
| 350 4x4 12 | 16 | 16 | - | **4510-1466** | - | |
| 366 4x4/SE 08-11 | 16 | 16 | - | **4510-1466** | - | |
| 400 Alterra 16-17 | 16 | 16 | - | **4510-1466** | - | |
| 400 CORE 13 | 16 | 16 | - | **4510-1466** | - | |
| 400 TRV Automatic/Plus 07-10 | 16 | 16 | - | **4510-1466** | - | |
| 400 TRV CORE 13-14 | 16 | 16 | - | **4510-1466** | - | |
| 400 14-15 | 16 | 16 | - | **4510-1466** | - | |
| 400(i) 4x4 04 | 16 | 16 | - | **4510-1466** | - | |
| 400(i) 4x4 LTD Edition 05-08 | 16 | 16 | - | **4510-1466** | - | |
| 425(i) 4x4/SE/GT 11-12 | 16 | 16 | - | **4510-1466** | - | |
| 450 14-15 | 16 | 16 | - | **4510-1466** | - | |
| 450 4x4 H1 EFI/LTD 10-12 | 16 | 16 | - | **4510-1466** | - | |
| 450 Alterra 16 | 16 | 16 | - | **4510-1466** | - | |
| 450 CORE 13 | 16 | 16 | - | **4510-1466** | - | |
| 450 TRV/GT(i) 11-12 | 16 | 16 | - | **4510-1466** | - | |
| 500 14-17 | 16 | 16 | - | **4510-1466** | - | |
| 500 Alterra 17 | 16 | 16 | - | **4510-1466** | - | |
| 500 Alterra 18 | 16 | 16 | - | **4510-1466** | - | |
| 500 Alterra TRV 17 | 16 | 16 | - | **4510-1466** | - | |
| 500 Alterra TRV 20 | 16 | 16 | - | **4510-1466** | - | |
| 500 CORE 13 | 16 | 16 | - | **4510-1466** | - | |
| 500 Prowler HDX/XT/LTD 14-17 | 16 | 16 | - | **4510-1466** | **4510-1100** | |
| 500 TRV Automatic/Plus 08 | 16 | 16 | - | **4510-1466** | - | |
| 500 TRV Automatic 4x4 04-06 | 16 | 16 | - | **4510-1466** | - | |
| 500 TRV/CORE 13-15 | 16 | 16 | - | **4510-1466** | - | |
| 500 XT 13-14 | 16 | 16 | - | **4510-1466** | - | |
| 500(i) 4x4 04 | 16 | 16 | - | **4510-1466** | - | |
| 500(i) 4x4/LE 05-09 | 16 | 16 | - | **4510-1466** | - | |
| 550(i) H1 EFI/S/LTD/GT/XT 09-14 | 16 | 16 | - | **4510-1466** | - | |
| 550(i) Prowler XT/H1/EFI 09-15 | 16 | 16 | - | **4510-1421** | **4510-0949** | |
| 550 Alterra TRV XT 17 | 16 | 16 | - | **4510-1466** | - | |
| 550 CORE 13 | 16 | 16 | - | **4510-1466** | - | |

**Suite de la section SYSTÈMES DE CHENILLES QUAD/SSV page suivante.**

Tous les produits avec une référence **MAGENTA GRAS** sont nouveaux en 2026.

## SYSTÈMES DE CHENILLES QUAD/SSV (SUITE)

| MODÈLES | PIGNON | COURONNE | RÉF. KIT D'ADAPTATEUR | RÉF. CHÂSSIS QUAD/SSV X4S | RÉF. CHÂSSIS SSV 4S1 | REMARQUES |
|---|---|---|---|---|---|---|
| **ARCTIC CAT/TEXTRON (SUITE)** | | | | | | |
| 550 TRV H1 EFI/LE 09 | 16 | 16 | - | **4510-1466** | - | |
| 550 TRV H1/GT/EFI/Cruiser/XT/LTD/EPS 10-15 | 16 | 16 | - | **4510-1466** | - | |
| 650 H1 4x4 Automatic 06-10 | 16 | 16 | - | **4510-1466** | - | |
| 650 H1 4x4 Automatic 11-12 | 17 | 17 | - | **4510-1421** | - | |
| 650 Mud Pro EFI 4x4 H1 10-11 | 17 | 17 | - | **4510-1421** | - | |
| 650 Prowler XT H1 06-09 | 18 | 18 | - | **4510-1422** | - | |
| 650 TRV H1/Plus 07-09 | 17 | 17 | - | **4510-1421** | - | |
| 650(i) 4x4 05 | 16 | 16 | - | **4510-1466** | - | |
| 650(i) 4x4 12 | 17 | 17 | - | **4510-1421** | - | |
| 650(i) 4x4 Automatic 04 | 16 | 16 | - | **4510-1466** | - | |
| 700 4x4 Diesel 07-08 | 18 | 18 | - | **4510-1422** | - | |
| 700 Alterra Mud Pro LTD 18-19 | 18 | 18 | - | **4510-1422** | - | |
| 700 Alterra TBX 18-20 | 17 | 17 | - | **4510-1421** | - | HW |
| 700 Alterra TRV 19-20 | 18 | 18 | - | **4510-1422** | - | |
| 700 Alterra TRV XT 17 | 18 | 18 | - | **4510-1422** | - | |
| 700 Alterra TRV/EPS 20-21 | 18 | 18 | - | **4510-1422** | - | |
| 700 Alterra VLX/EPS 18 | 17 | 17 | - | **4510-1421** | - | |
| 700 CORE 13 | 18 | 18 | - | **4510-1422** | - | |
| 700 TBX/Super Duty/Diesel/EPS/SE 10-17 | 17 | 17 | - | **4510-1421** | - | HW |
| 700 TRV H1 EFI/Cruiser/LE/XT/GT/LTD/EPS/SE 08-16 | 18 | 18 | - | **4510-1422** | - | |
| 700 VLX 17 | 17 | 17 | - | **4510-1421** | - | |
| 700(i) EFI 4x4 H1 TBX/LTD/GT/XT 10-13 | 17 | 17 | - | **4510-1421** | - | HW |
| 700(i) H1 EFI/S/SE/LTD/GT/XT 06-14 | 18 | 18 | - | **4510-1422** | - | |
| 700(i) H1 EFI Mud Pro/LTD/EPS 09-17 | 18 | 18 | - | **4510-1422** | - | |
| 1000 Alterra TRV XT 17 | 18 | 18 | - | **4510-1422** | - | |
| 1000 Mud Pro/H2/LTD/EPS/SE 10-17 | 18 | 18 | - | **4510-1422** | - | |
| 1000 Thundercat EFI H2 Automatic/SE/LE 08-11 | 18 | 18 | - | **4510-1422** | - | |
| 1000 TRV H2 EFI Cruiser/GT/LTD/XT/EPS 09-15 | 18 | 18 | - | **4510-1422** | - | |
| 1000 XT/EPS 16-17 | 18 | 18 | - | **4510-1422** | - | |
| 1000(i) LTD/GT/XT/EPS 11-15 | 18 | 18 | - | **4510-1422** | - | |
| **ARGO** | | | | | | |
| 500 Xplorer XR/EPS/LE 18-19 | 16 | 16 | - | **4510-1466** | - | |
| 500 Xplorer XRT/EPS/LE 18-19 | 16 | 16 | - | **4510-1466** | - | |
| 1000 Xplorer XRT LE 18-19 | 18 | 18 | - | **4510-1422** | - | |
| **BOMBARDIER/BRP/CAN-AM** | | | | | | |
| 400 Outlander/XT 06-15 | 16 | 16 | - | **4510-1423** | - | |
| 400 Outlander MAX/XT 06-15 | 16 | 16 | - | **4510-1423** | - | |
| 450 Outlander/L/DPS/Hunter Edition 15-22 | 16 | 16 | - | **4510-1423** | - | |
| 450 Outlander MAX/L/DPS 15-22 | 16 | 16 | - | **4510-1423** | - | |
| 500 Defender HD5/DPS 17-21 | 16 | 16 | - | **4510-1466** | **4510-1100** | |
| 650 Outlander/XT/DPS/X mr 13-18 | 18 | 18 | - | **4510-1445** | - | |
| 650 Outlander/XT/DPS/X mr/ North Edition/Hunting Edition 19-22 | 18 | 18 | - | **4510-1445** | - | |
| 650 Outlander/XT/XT-P 06-12 | 18 | 18 | - | **4510-1445** | - | |
| 650 Outlander MAX/XT/DPS 13-18 | 18 | 18 | - | **4510-1445** | - | |
| 650 Outlander MAX/XT/DPS/North Edition 19-22 | 18 | 18 | - | **4510-1445** | - | |
| 650 Outlander MAX/XT/XT-P 06-12 | 18 | 18 | - | **4510-1445** | - | |
| 650 Renegade X mr 22-23 | 18 | 18 | - | **4510-1445** | - | |
| 700 Defender HD7/DPS 22-23 | 17 | 17 | - | - | **4510-0949** | |
| 700 Defender HD7 MAX 22-23 | 17 | 17 | - | - | **4510-0949** | |
| 800 Commander/XT/R/DPS 11-20 | 18 | 18 | - | - | **4510-0988** | A |
| 800 Commander MAX/DPS/XT 17-20 | 18 | 18 | - | - | **4510-0988** | A |
| 800 Outlander XT/XT-P 06-11 | 18 | 18 | - | **4510-1445** | - | |
| 800 Outlander/R/XT/XT-P/X mr/DPS 13-15 | 18 | 18 | - | **4510-1445** | - | |
| 800 Outlander MAX/X mr/XT/XT-P/LTD 06-12 | 18 | 18 | - | **4510-1445** | - | |
| 800 Outlander MAX/R/DPS/XT/XT-P 13-15 | 18 | 18 | - | **4510-1445** | - | |
| 800 Outlander X xc 11 | 18 | 18 | - | **4510-1445** | - | |
| 800 Outlander XT/R 12 | 18 | 18 | - | **4510-1445** | - | |
| 800 Renegade/R/X xc 12-15 | 18 | 18 | - | **4510-1445** | - | |
| 800 Renegade/X xc 07-11 | 18 | 18 | - | **4510-1445** | - | |
| 850 Outlander/DPS/XT/XT-P/X mr/North Edition 19-22 | 18 | 18 | - | **4510-1445** | - | |
| 850 Outlander DPS/XT/X mr/XT-P 16-18 | 18 | 18 | - | **4510-1445** | - | |
| 850 Outlander MAX XT/XT-P 16-18 | 18 | 18 | - | **4510-1445** | - | |
| 850 Outlander MAX XT/XT-P/North Edition 19-22 | 18 | 18 | - | **4510-1445** | - | |
| 850 Renegade/X xc 16-18 | 18 | 18 | - | **4510-1445** | - | |
| 850 Renegade/X xc 19-22 | 18 | 18 | - | **4510-1445** | - | |
| 1000 Commander/XT/X/LTD/DPS/XT-P 11-20 | 18 | 18 | - | - | **4510-0988** | A |
| 1000 Commander MAX DPS/XT/LTD (4 places) 14-20 | 18 | 18 | - | - | **4510-0988** | A |
| 1000 Outlander/DPS/XT/XT-P/X mr/X xc 12-18 | 18 | 18 | - | **4510-1445** | - | |
| 1000 Outlander/DPS/XT/XT-P/X mr/ X xc/Hunting Edition 19-23 | 18 | 18 | - | **4510-1445** | - | |
| 1000 Outlander MAX DPS/XT/XT-P/LTD 13-18 | 18 | 18 | - | **4510-1445** | - | |

A. Certaines restrictions s'appliquent.
HW. Heavy Worker Edition.

Tous les produits avec une référence **MAGENTA GRAS** sont nouveaux en 2026.

## SYSTÈMES DE CHENILLES QUAD/SSV (SUITE)

| MODÈLES | PIGNON | COURONNE | RÉF. KIT D'ADAPTATEUR | RÉF. CHÂSSIS QUAD/SSV X4S | RÉF. CHÂSSIS SSV 4S1 | REMARQUES |
|---|---|---|---|---|---|---|
| **BOMBARDIER/BRP/CAN-AM (SUITE)** | | | | | | |
| 1000 Outlander MAX XT/XT-P/LTD 19-23 | 18 | 18 | - | **4510-1445** | - | |
| 1000 Renegade/X xc/X mr 12-18 | 18 | 18 | - | **4510-1445** | - | |
| 1000 Renegade/X xc/X mr 19-23 | 18 | 18 | - | **4510-1445** | - | |
| **CFMOTO** | | | | | | |
| 400 CFORCE/H.O./EPS/LX/1UP 16-22 | 16 | 16 | - | **4510-1466** | - | |
| 400 CFORCE/H.O./EPS/LX/2UP 16-22 | 16 | 16 | - | **4510-1466** | - | |
| 450 CFORCE (Europe uniquement) 16-21 | 16 | 16 | - | **4510-1466** | - | |
| 500 CFORCE - Trail tracker EX/EPS/Matrix 07-16 | 16 | 16 | - | **4510-1466** | - | |
| 500 UFORCE/H.O./EPS/LX 16-23 | 16 | 16 | - | **4510-1466** | **4510-1100** | G |
| 500 Yukon 06 | 16 | 16 | - | **4510-1466** | - | |
| 500 ZFORCE/H.O./TRAIL/EPS/LX (50"/53" de large uniquement) 16-20 | 16 | 16 | - | **4510-1466** | **4510-1100** | G |
| 520 CFORCE L DLX (Europe uniquement) 17-20 | 16 | 16 | - | **4510-1466** | - | |
| 550 CFORCE (Europe uniquement) 15-20 | 16 | 16 | - | **4510-1466** | - | |
| 550 UFORCE (Europe uniquement) 16-20 | 16 | 16 | - | **4510-1466** | **4510-1100** | G |
| 600 CFORCE - Trail Tracker EX/Terralander X6 11-14 | 17 | 17 | - | **4510-1421** | - | |
| 600 CFORCE (Europe uniquement) 19-20 | 16 | 16 | - | **4510-1466** | - | |
| 600 CFORCE/EPS/Touring 20-21 | 17 | 17 | - | **4510-1421** | - | |
| 600 ZFORCE - Snyper EFI/Terracross/Z6 (sauf EX) 11-15 | 17 | 17 | - | **4510-1466** | **4510-1100** | |
| 625 CFORCE DLX EPS (Europe uniquement) 20-21 | 17 | 17 | - | **4510-1421** | - | |
| 800 CFORCE - Terralander - X8/EPS (triangles de suspension inférieurs en aluminium) 13-18 | 17 | 17 | - | **4510-1421** | - | |
| 800 CFORCE - Terralander - X8/EPS (triangles de suspension inférieurs en acier) 12-18 | 17 | 17 | - | **4510-1421** | - | |
| 800 UFORCE - Tracker/EPS (53 pouces de large seulement) 14 | 17 | 17 | - | - | **4510-0949** | A |
| 800 UFORCE - Tracker/EPS/LX (57 pouces de large seulement) 14-23 | 17 | 17 | - | - | **4510-0949** | G |
| 820 CFORCE (Europe uniquement) (triangles de suspension inférieurs en aluminium) 17-19 | 17 | 17 | - | **4510-1421** | - | |
| 820 CFORCE (Europe uniquement) (triangles de suspension inférieurs en acier) 17-19 | 17 | 17 | - | **4510-1421** | - | |
| 850 CFORCE DLX EPS (Europe uniquement) 18-23 | 18 | 18 | - | **4510-1445** | - | |
| 1000 CFORCE/EPS LX 19-23 | 18 | 18 | - | **4510-1445** | - | |
| 1000 CFORCE Overland 21-23 | 18 | 18 | - | **4510-1445** | - | |
| **HONDA** | | | | | | |
| 420 TRX Foreman/Rancher IRS 09-14 | 16 | 16 | - | **4510-1466** | - | |
| 420 TRX Foreman/Rancher (essieu rigide arrière) 07-13 | 16 | 16 | - | **4510-1423** | - | |
| 500 TRX Foreman 05-11 | 16 | 16 | - | **4510-1423** | - | |
| 500 TRX Foreman 12-13 | 16 | 16 | - | **4510-1423** | - | |
| 500 TRX Foreman 4x4/EPS/ES 14-19 | 16 | 16 | - | **4510-1423** | - | |
| 500 TRX Rubicon/EPS 05-14 | 16 | 16 | - | **4510-1423** | - | |
| 520 TRX Foreman 4x4/EPS/ES 20-24 | 16 | 16 | - | **4510-1423** | - | |
| 650 TRX Rincon 03-05 | 16 | 16 | - | **4510-1466** | - | |
| 680 TRX Rincon 06-14 | 16 | 16 | - | **4510-1466** | - | |
| 700 Pioneer 14-16 | 16 | 16 | - | **4510-1466** | **4510-1100** | D |
| 700 Pioneer 4 14-16 | 16 | 16 | - | - | **4510-1100** | D |
| **JOHN DEERE** | | | | | | |
| 550 Gator XUV 4x4 12-16 | 16 | 16 | - | **4510-1466** | **4510-1100** | |
| 550 Gator XUV 4x4 S4 12-16 | 16 | 16 | - | - | **4510-1100** | |
| 560 XUV/E 16-22 | 16 | 16 | - | **4510-1466** | **4510-1100** | |
| 560 XUV E S4/E 16-22 | 16 | 16 | - | - | **4510-1100** | |
| 590 XUVi/direction assistée/E/M/ édition spéciale noire 16-23 | 16 | 16 | - | **4510-1466** | **4510-1100** | |
| 590 XUVi S4/direction assistée/E/M 16-23 | 16 | 16 | - | - | **4510-1100** | |
| 625(i) Gator XUV 4x4 10-16 | 17 | 16 | - | - | **4510-1084** | G |
| 825 XUV/direction assistée/ Midnight Black SE/S4/E/M 10-20 | 18 | 17 | - | - | **4510-1083** | A, G |
| 825 XUV M S4 (à partir du n° de série 040001) 21-23 | 17 | 17 | - | - | **4506-0008** | G, J |
| 835 XUV E/M/M CAB/M HVAC/R 18-20 | 18 | 17 | - | - | **4510-1083** | G |
| 835 XUV E/M/M CAB/M HVAC/R/Honor Edition (à partir du n° de série 040001) 21-22 | 17 | 17 | - | - | **4506-0008** | G, J |
| 865 XUV E/M/M CAB/M HVAC/R 18-20 | 17 | 16 | - | - | **4510-1084** | G |
| 865 XUV E/M/CAB/HVAC/R (à partir du n° de série 040001) 21-23 | 17 | 17 | - | - | **4506-0008** | |
| 855D XUV/direction assistée/S4/E/M 10-20 | 17 | 16 | - | - | **4510-1084** | G |
| 855D XUV M S4 (à partir du n° de série 040001) 21-23 | 17 | 17 | - | - | **4506-0008** | |
| **KAWASAKI** | | | | | | |
| 620 KAF MULE 3010/Trans 4x4 05-08 | 15 | 16 | - | - | **4510-1605** | C |
| 650 KVF A/D/E Brute Force (essieu rigide arrière) 02-14 | 16 | 16 | - | **4510-1423** | - | |
| 650 KVF G/H/F Brute Force 06-14 | 17 | 17 | - | **4510-1421** | - | B, C |
| 700 KVF A/B/D (essieu rigide arrière) 04-07 | 16 | 16 | - | **4510-1423** | - | |
| 700 MULE PRO-MX (tous) 19-25 | 17 | 17 | - | - | **4510-0983** | G |

A. Certaines restrictions s'appliquent.
B. Kit de levage de suspension requis.
C. Dépose temporaire de pièces du corps requise.
D. Modification permanente du véhicule requise.
G. Interférence permanente.
J. Kit de conduit d'admission d'air CVT recommandé.

**Suite de la section SYSTÈMES DE CHENILLES QUAD/SSV page suivante.**

Tous les produits avec une référence **MAGENTA GRAS** sont nouveaux en 2026.

## SYSTÈMES DE CHENILLES QUAD/SSV (SUITE)

| MODÈLES | PIGNON | COURONNE | RÉF. KIT D'ADAPTATEUR | RÉF. CHÂSSIS QUAD/SSV X4S | RÉF. CHÂSSIS SSV 4S1 | REMARQUES |
|---|---|---|---|---|---|---|
| **KAWASAKI (SUITE)** | | | | | | |
| 750 KVF Brute Force/EPS/SE 05-24 | 17 | 17 | - | **4510-1421** | - | B, C |
| 750 Teryx 4x4/LE/SPORT 08-13 | 18 | 18 | - | **4510-1422** | - | A |
| 800 Mule Pro FX/FXT/FXR/EPS/LE/ Ranch Edition/Platinium 15-23 | 18 | 18 | - | - | **4506-0005** | G |
| 950 KAF MULE 4010 Diesel/Trans 09-10 | 15 | 16 | - | - | **4510-1605** | C |
| 1000 MULE PRO (tous) 16-25 | 18 | 18 | - | - | **4510-0983** | G |
| **KUBOTA** | | | | | | |
| 900 RTV-X Diesel 14-23 | 17 | 17 | - | - | **4510-0949** | |
| 1100 RTV-X C Diesel 14-23 | 17 | 17 | - | - | **4510-0949** | |
| 1120 RTV-X D Diesel 14-23 | 17 | 17 | - | - | **4510-0949** | |
| 1140 RTV-X (triangles de suspension arrière forgés) 16,5-23 | 17 | 17 | - | - | **4510-0949** | |
| **KYMCO** | | | | | | |
| 375 MXU IRS 09-12 | 16 | 16 | - | **4510-1466** | - | |
| 450 MXU i/LE/EPS/Camo/Prime 12-18 | 16 | 16 | - | **4510-1466** | - | |
| 500 MXU 07-11 | 16 | 16 | - | **4510-1423** | - | |
| 500 MXU 15 | 16 | 16 | - | **4510-1466** | - | |
| 500 MXU i IRS/LE/EPS 09-18 | 16 | 16 | - | **4510-1466** | - | |
| 500 UXV i/LE/HE/SP/Turf/G 09-18 | 17 | 17 | - | **4510-1421** | **4510-0949** | |
| 700 MXU i/LE/EPS/Camo/Hunter/Prime 13-18 | 17 | 17 | - | **4510-1421** | - | |
| 700 UXV i/LE/EPS/HE/SP/Turf 14-17 | 17 | 17 | - | **4510-1421** | **4510-0949** | |
| 700 UXV i/LE/EPS/Hunter/Prime 18-20 | 17 | 17 | - | **4510-1421** | **4510-0949** | |
| **NORDIK MOTOR** | | | | | | |
| 500 NK 4x4/D/L 08-09 | 16 | 16 | - | **4510-1466** | - | |
| **POLARIS** | | | | | | |
| 700 Ranger 4x4 05-08 | 18 | 17 | - | **4510-1426** | **4510-0951** | |
| 700 Ranger HD/XP 09 | 18 | 17 | - | **4510-1426** | **4510-0951** | |
| 800 Ranger 6x6 EFI 10-16 | 18 | 17 | - | - | **4510-0951** | |
| 800 Ranger Crew/EFI/EPS 10-14 | 18 | 17 | - | - | **4510-0951** | |
| 800 Ranger EFI/HD/XP/XP EPS 10-14 | 18 | 17 | - | **4510-1426** | **4510-0951** | |
| 800 Ranger EFI Midsize/EPS 13-14 | 18 | 17 | - | **4510-1426** | **4510-0951** | |
| 800 Razor RZR/EPS/XC 08-14 | 18 | 17 | - | **4510-1426** | **4510-0951** | A, B |
| 800 Razor RZR 4 10-14 | 18 | 17 | - | - | **4510-0951** | A |
| 800 Razor RZR S/H.O./EPS 09-14 | 18 | 17 | - | - | **4510-0951** | A |
| 800 Sportsman 6x6/Big Boss/Magnum 09-14 | 18 | 17 | - | - | **4510-0951** | |
| 800 Sportsman EFI 08-14 | 18 | 17 | - | **4510-1426** | - | |
| 800 Sportsman Touring 08-09 | 18 | 17 | - | **4510-1426** | - | |
| 800 Sportsman Twin EFI 05-07 | 18 | 17 | - | **4510-1426** | - | |
| 800 Sportsman X2 08-09 | 18 | 17 | - | **4510-1426** | - | HW |
| 850 Scrambler/XP/H.O./EPS 13-22 | 18 | 17 | - | **4510-1426** | - | |
| 850 Sportsman (triangles de suspension cintrés) 19 | 18 | 17 | - | **4510-1426** | - | |
| 850 Sportsman/XP/HO/EPS (triangles de suspension droits) 09-23 | 18 | 17 | - | **4510-1426** | - | |
| 850 Sportsman High Lifter Edition (triangles de suspension cintrés) 16-23 | 18 | 17 | - | **4510-1426** | - | |
| 850 Sportsman Premium/Trail (triangles de suspension droits) 20-23 | 18 | 18 | - | **4510-1427** | - | I |
| 850 Sportsman Touring H.O. EPS (triangles de suspension droits) 10-14 | 18 | 17 | - | **4510-1426** | - | |
| 850 Sportsman Touring/SP (triangles de suspension droits) 15-23 | 16 | 18 | - | **4510-1427** | - | I |
| 850 Sportsman WV850 H.O. 14 | 18 | 17 | - | **4510-1426** | - | |
| 850 Sportsman X2 11-12 | 18 | 17 | - | **4510-1426** | - | HW |
| 898 PRO XD 2000D/4000D 19-21 | 16 | 17 | - | - | **4510-1428** | G, I |
| 898 Ranger Diesel 23-24 | 16 | 17 | - | - | **4510-1428** | G, I |
| 900 Ranger Crew XP/Crew 5/Crew 6 (sans direction assistée) 16-19 | 18 | 17 | - | - | **4510-0951** | G |
| 900 Ranger Crew XP/XP-6/EPS 14-15 | 18 | 17 | - | - | **4510-0951** | G |
| 900 Ranger XP (sans direction assistée) 16-19 | 18 | 17 | - | - | **4510-0951** | G |
| 900 Ranger XP/EPS/Deluxe/Hunter/Northstar 13-15 | 18 | 17 | - | - | **4510-0951** | G |
| 900 RZR (sans direction assistée, boulon de triangle de suspension arrière M10) 15-16 | 18 | 17 | - | - | **4510-0951** | A |
| 900 RZR (sans direction assistée, boulon de triangle de suspension arrière M12) 16,5-23 | 18 | 17 | - | - | **4510-0951** | A |
| 900 RZR EPS/Trail/XC (avec direction assistée, boulon de triangle de suspension arrière M10) 15-16 | 17 | 18 | - | - | **4510-1093** | A, I |
| 900 RZR EPS/Trail/XC/Premium (avec direction assistée, boulon de triangle de suspension arrière M12) 16,5-22 | 17 | 18 | - | - | **4510-1093** | A, I |
| 900 RZR S (sans direction assistée, boulon de triangle de suspension arrière M10) 15 | 18 | 17 | - | - | **4510-0951** | A |
| 900 RZR S/Trail/Sport (sans direction assistée, boulon de triangle de suspension arrière M12) 15,5-23 | 18 | 17 | - | - | **4510-0951** | A |
| 900 RZR S EPS (avec direction assistée) (boulon de triangle de suspension arrière M10) 15 | 17 | 18 | - | - | **4510-1093** | A, I |

A. Certaines restrictions s'appliquent.
B. Kit de levage de suspension requis.
C. Dépose temporaire de pièces du corps requise.
G. Interférence permanente.
HW. Heavy Worker Edition.
I. Rapport court Polaris.

Tous les produits avec une référence **MAGENTA GRAS** sont nouveaux en 2026.

CAMSO

## SYSTÈMES DE CHENILLES QUAD/SSV (SUITE)

| MODÈLES | PIGNON | COURONNE | RÉF. KIT D'ADAPTATEUR | RÉF. CHÂSSIS QUAD/SSV X4S | RÉF. CHÂSSIS SSV 4S1 | REMARQUES |
|---|---|---|---|---|---|---|
| **POLARIS (SUITE)** | | | | | | |
| 900 RZR S EPS/Premium (avec direction assistée, boulon de triangle de suspension arrière M12) 15,5-20 | 17 | 18 | - | - | **4510-1093** | A, I |
| 900 RZR S4 EPS (4 places) 15-18 | 17 | 18 | - | - | **4510-1093** | A, I |
| 900 RZR XP/EPS/Jagged X 11-14 | 18 | 17 | - | - | **4510-0951** | A |
| 900 RZR XP 4 (4 places) 12-14 | 18 | 17 | - | - | **4510-0951** | A |
| 1000 General/General 4/EPS/Deluxe/ Premium/Ride Command 16-23 | 17 | 18 | - | - | **4510-1093** | G, I |
| 1000 PRO XD 2000G/4000G 20-21 | 16 | 17 | - | - | **4510-1428** | G, I |
| 1000 PRO XD Full-size gas/Crew 22-23 | 16 | 17 | - | - | **4510-1428** | G, I |
| 1000 Ranger/EPS/Premium 20 | 16 | 17 | - | - | **4510-1428** | F |
| 1000 Ranger/EPS/Premium 21-23 | 16 | 17 | - | - | **4510-1428** | F, G, I |
| 1000 Ranger Crew/EPS/Premium 20 | 16 | 17 | - | - | **4510-1428** | |
| 1000 Ranger Crew/EPS/Premium 21-23 | 16 | 17 | - | - | **4510-1428** | G, I |
| 1000 Ranger Crew XP/EPS 17-18 | 17 | 18 | - | - | **4510-1093** | G, I |
| 1000 Ranger Crew XP EPS/Northstar/ Premium/20th 19-20 | 17 | 18 | - | - | **4510-1093** | G, I |
| 1000 Ranger XP Crew Premium/NorthStar/ Ultimate (triangles de suspension droits) 21-23 | 17 | 18 | - | - | **4510-1093** | G, I |
| 1000 Ranger XP Crew Trail Boss/Texas/ NorthStar/High Lifter/Big Game/ Waterfowl (triangles de suspension cintrés) 21-22 | 17 | 18 | - | - | **4510-1093** | G, I |
| 1000 Ranger XP/EPS/Ranch/Hunter/Northstar (sauf High Lifter Edition) 17 | 17 | 18 | - | - | **4510-1093** | G, I |
| 1000 Ranger XP EPS/Northstar/ Premium/20th/ABS 18-20 | 17 | 18 | - | - | **4510-1093** | G, I |
| 1000 Ranger XP Premium/NorthStar/ Ultimate (triangles de suspension droits) 21-23 | 17 | 18 | - | - | **4510-1093** | G, I |
| 1000 Ranger XP Trail Boss/Texas/ NorthStar/High Lifter/Big Game/ Waterfowl (triangles de suspension cintrés) 21-23 | 17 | 18 | - | - | **4510-1093** | G, 1 |
| 1000 RZR RS1 18-22 | 17 | 18 | - | - | **4510-1093** | A, E, I |
| 1000 RZR S EPS/Trail/Premium/Ultimate 16-23 | 17 | 18 | - | - | **4510-1093** | A, E, I |
| 1000 RZR S4 EPS (4 places) 19-20 | 17 | 18 | - | - | **4510-1093** | A, E, I |
| 1000 RZR XP/EPS/Turbo (sauf Desert/ High lifter/Trail & Rock/Turbo S) 14-23 | 17 | 18 | - | - | **4510-1093** | A, E, I |
| 1000 RZR XP 4 EPS/Turbo/Dynamix/ Ride Command/Sport/ Premium (4 places) 14-22 | 17 | 18 | - | - | **4510-1093** | A, E, I |
| 1000 Scrambler XP 15-18 | 16 | 18 | - | **4510-1427** | - | I |
| 1000 Scrambler XP EPS 14 | 18 | 17 | - | **4510-1426** | - | |
| 1000 Scrambler XP S (55 pouces de large) 20-21 | 18 | 17 | - | **4510-1426** | - | |
| 1000 Sportsman XP (triangles de suspension cintrés) 16-23 | 16 | 16 | - | **4510-1427** | - | I |
| 1000 Sportsman XP S (55" de large) 20-23 | 18 | 17 | - | **4510-1426** | - | |
| 1000 Sportsman XP Touring (triangles de suspension droits) 15-21 | 16 | 18 | - | **4510-1427** | - | I |
| 1028 Ranger Crew Diesel 15-18 | 18 | 17 | - | - | **4510-0951** | |
| 1028 Ranger Diesel 15-18 | 18 | 17 | - | - | **4510-0951** | |
| **SUZUKI** | | | | | | |
| 450 LT-A KingQuad 08-09 | 16 | 16 | - | **4510-1466** | - | |
| 500 KingQuad AXi/XC/XP/LE/ Power Steering/SE/SE+ 09-24 | 16 | 16 | - | **4510-1466** | - | B, C |
| 700 LT-A King Quad 05-07 | 18 | 18 | - | **4510-1422** | - | B |
| 700 LT-V TwinPeaks 04 | 16 | 16 | - | **4510-1423** | - | |
| 750 LT-A KingQuad/AXi/X/XC/XP/LE/SE/ Power Steering/SE+ 08-24 | 18 | 18 | - | **4510-1422** | - | B, G |
| **TGB** | | | | | | |
| 550 Blade i/SE EPS 18-19 | 16 | 16 | - | **4510-1466** | - | |
| 550 Blade i LT/EPS 18-19 | 16 | 16 | - | **4510-1466** | - | |
| 600 Blade i/LT/EPS/SE 18-19 | 17 | 17 | - | **4510-1421** | - | |
| 1000 Blade i LT/EPS 18-19 | 18 | 18 | - | **4510-1422** | - | |
| **YAMAHA** | | | | | | |
| 450 (i) Grizzly & Kodiak 4x4/Ultramatic/EPS 05-14 | 16 | 16 | - | **4510-1466** | - | |
| 450 Kodiak/EPS/SE/SE avec blocage de différentiel 18-26 | 16 | 16 | - | **4510-1466** | - | |
| 550 Grizzly FI Auto 4x4/EPS/LE/S-LE 09-14 | 17 | 17 | - | **4510-1421** | - | |
| 660 Grizzly Auto 4x4 02-08 | 17 | 17 | - | **4510-1421** | - | |
| 660 YXR Rhino Auto 4x4 04-07 | 18 | 18 | - | **4510-1422** | - | |
| 700 Grizzly/EPS/SE/S-LE/SE-2/LE/XT-R 14-26 | 18 | 18 | - | **4510-1422** | - | |
| 700 Grizzly FI Auto 4x4/EPS 07-13 | 18 | 18 | - | **4510-1422** | - | |
| 700 Kodiak/EPS/SE 16-26 | 18 | 18 | - | **4510-1422** | - | |
| 700 Viking/EPS/SE/Ranch 14-24 | 17 | 17 | - | **4510-1421** | **4510-0949** | |
| 700 Viking VI/EPS/SE/Ranch 15-24 | 17 | 17 | - | - | **4510-0949** | |
| 700 Wolverine/R-SPEC/EPS/SE 16-18 | 18 | 18 | - | **4510-1422** | - | B, G |
| 700 YXR Rhino FI 08-13 | 18 | 18 | - | **4510-1422** | - | |
| Wolverine RMAX 2 EPS/R-SPEC/ Sport/SE/LE/XT-R 21-24 | 18 | 18 | - | - | **4506-0005** | |
| Wolverine RMAX 4 EPS/R-SPEC/SE/LE/XT-R 21-24 | 18 | 18 | - | - | **4506-0005** | |

A. Certaines restrictions s'appliquent.
B. Kit de levage de suspension requis.
C. Dépose temporaire de pièces du corps requise.
E. Réduction importante de la vitesse.
F. Aucune compatibilité avec les accessoires.
G. Interférence permanente.
I. Rapport court Polaris.

Tous les produits avec une référence **MAGENTA GRAS** sont nouveaux en 2026.

## PLAQUETTES DE FREIN


**367** Moose Offroad
379 Galfer
**384** SBS
401 EBC
**439** TRW
444 DP Brakes
**459** Moto-Master


## DISQUES DE FREIN


465 Moose Offroad
**465** TRW
466 SBS
**466** EBC
471 Moto-Master
**472** Vis de disque de frein
472 Kit de freinage à disque
**472** Joints de tambour de frein
473 Durites de frein et adaptateurs
**477** Capuchons de purgeur de frein
477 Capteur de pression de feu stop
**478** Vis banjo de feu stop
478 Vis banjo/rondelles
**479** Étriers de frein
480 Kits de reconditionnement d'étrier de frein
**482** Joints pour étriers de frein
483 Pistons d'étrier de frein
**483** Goupilles d'étrier de frein
484 Kit de réparation de cylindre de roue
**485** Kits de maître-cylindre
485 Réservoirs à liquide de frein
**486** Kits de reconditionnement de maître-cylindre
490 Plaques de recouvrement de maître-cylindre/couvercles d'étrier de frein de stationnement


# FREINS




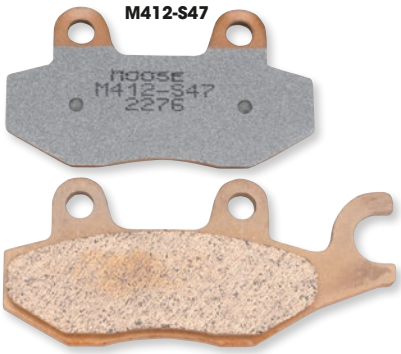





## PLAQUETTES ET MÂCHOIRES DE FREIN XCR PAR DP BRAKES

- Les plaquettes XCR sont en métal fritté durable qui résiste aux conditions les plus extrêmes et qui offre une puissance de freinage similaire dans des conditions humides ou sèches
- Les mâchoires de frein sont sans amiante et offrent une durabilité et des performances optimales

## PLAQUETTES DE FREIN QUALIFIER

- Fibre d'aramide de dernière génération
- Sensation de freinage progressive pour le pilote
- Silencieuses et sans usure des disques de frein

| MODÈLES | AVANT XCR - RÉF. | ARRIÈRE XCR - RÉF. | AVANT QUALIFIER - RÉF. | ARRIÈRE QUALIFIER - RÉF. |
|---|---|---|---|---|
| **ARCTIC CAT/TEXTRON** | | | | |
| Tous les modèles avec disque de frein (sauf les modèles ci-dessous) 96-04 | **M914-S47** | **M914-S47** | **1720-0236** | **1720-0236** |
| 50 Youth 2x4 04-05 | **1723-0139** | - | - | - |
| DVX50 06-08 | **1723-0139** | - | - | - |
| 90 Alterra 18-24 | **1723-0138** | - | - | - |
| 90 Youth 2x4 02-05 | **1723-0139** | - | - | - |
| DVX90 06-14 | **1723-0138** | - | - | - |
| DVX90 15-19 | **1723-0138** | - | - | - |
| 250 2x4/4x4 99-04 | **M914-S47** | **M914-S47** | **1720-0236** | **1720-0236** |
| 250 2x4/4x4 05 | **1721-0621** | **1721-0621** | **1720-0232** | **1720-0232** |
| DVX300 09-13 | **1721-0621** | **1721-0621** | **1720-0232** | **1720-0232** |
| 300 4x4 05-16 | **1721-0621** | **1721-0621** | **1720-0232** | **1720-0232** |
| 300 2x4/4x4 98-04 | **M914-S47** | **M914-S47** | **1720-0236** | **1720-0236** |
| 350 4x4 12 | **1721-0621** | **1721-0621** | **1720-0232** | **1720-0232** |
| 366 (Auto 4x4) 07-11 | **1721-0621** | **1721-0621** | **1720-0232** | **1720-0232** |
| 400 TRV (2x4/4x4) (2 passagers) 09-13 | **1721-0621** | **1721-0621** | **1720-0232** | **1720-0232** |
| DVX400/Sport/TS 04-08 | **M811-S47** | **M817-S47** | **1720-0229** | **1720-0241** |
| 400 4x4 Utility/LE 05-08, VP/auto 06-08 | **1721-0621** | **1721-0621** | **1720-0232** | **1720-0232** |
| 400 4x4 FIS (manual, frein de stationnement) 05-06 | **M914-S47** | - | **1720-0236** | - |
| 400 4x4 FIS (Manual) 05-06 | **1721-0621** | **1721-0621** | **1720-0232** | **1720-0232** |
| 400 2x4/4x4 Core 13-14 | **1721-0621** | **1721-0621** | **1720-0232** | **1720-0232** |
| 400 2x4/4x4 ACT/Utility/auto (tous) 98-04 | **M914-S47** | **M914-S47** | **1720-0236** | **1720-0236** |
| 425i/SE 12 | **1721-0621** | **1721-0621** | **1720-0232** | **1720-0232** |
| 450 Alterra (Single Rider) 21-24 | **1721-0621** | **1721-0621** | **1720-0232** | **1720-0232** |
| 450i/GT (2 passagers) 11-12 | **1721-0621** | **1721-0621** | **1720-0232** | **1720-0232** |
| 450 TRV/iTRV/XCi 11-18 | **1721-0621** | **1721-0621** | **1720-0232** | **1720-0232** |
| 450 iXC 11-13 | **1721-0621** | **1721-0621** | **1720-0232** | **1720-0232** |
| 450 H1 EFI 10 | **1721-0621** | **1721-0621** | **1720-0232** | **1720-0232** |
| 450 2x4/4x4 Core 13-14 | **1721-0621** | **1721-0621** | **1720-0232** | **1720-0232** |
| 454 Bearcat 96-98 | **M914-S47** | **M914-S47** | **1720-0236** | **1720-0236** |
| 500 Alterra 18-19 | **1721-0621** | **1721-0621** | - | - |
| 500 TRV (automatique) 03-04 | **M914-S47** | **M914-S47** | **1720-0236** | **1720-0236** |
| 500 frein de stationnement (tous) 06-18 | - | **1721-0621** | - | **1720-0232** |
| 500 HDX Prowler/LTD/XT 17-22 | **1721-0621** | **1721-0621** | **1720-0232** | **1720-0232** |
| 500 FIS frein de stationnement (manuel et automatique) 05-09 | **M914-S47** | - | **1720-0236** | - |
| 500 FIS (manuel et automatique) 05-09 | **1721-0621** | **1721-0621** | **1720-0232** | **1720-0232** |
| 500 2x4/4x4 (manuel) 98-04, (auto) 02-04 | **M914-S47** | **M914-S47** | **1720-0236** | **1720-0236** |
| 500 (tous) 06-18 | **1721-0621** | **1721-0621** | **1720-0232** | **1720-0232** |
| 550 TRV HI/GT EFI 2-Up 09-13 | **1721-0621** | **1721-0621** | **1720-0232** | **1720-0232** |
| 550 Prowler/XT/LTD 4x4 09-14 | **1721-0621** | **1721-0621** | **1720-0232** | **1720-0232** |
| 550 LTDi GT/GT TRV/LTD 11-12 | **1721-0621** | **1721-0621** | **1720-0232** | **1720-0232** |
| 550 H1 EFI 09-11 | **1721-0621** | **1721-0621** | **1720-0232** | **1720-0232** |
| 550 Core/LTD/XT/TRV XT 13-14 | **1721-0621** | **1721-0621** | **1720-0232** | **1720-0232** |
| 550 Alterra XT 16 | **1721-0621** | **1721-0621** | **1720-0232** | **1720-0232** |
| 570 Alterra 18-21 | **1721-0621** | **1721-0621** | **1720-0232** | **1720-0232** |
| 600 Alterra EPS/LTD/SE/XT 22-24 | **1721-0621** | **1721-0621** | - | - |
| 600 Alterra Black Hills Edition 23-24 | **1721-0621** | **1721-0621** | - | - |
| 600 Alterra Mud Pro 23-24 | **1721-0621** | **1721-0621** | - | - |
| 600 Alterra TRV EPS/LTD/XT 23-24 | **1721-0621** | **1721-0621** | - | - |
| 650 XT Prowler 05-10 | **1721-0621** | **1721-0621** | **1720-0232** | **1720-0232** |
| 650 V2 (4x4) 04-06 | **1721-0621** | **1721-0621** | **1720-0232** | **1720-0232** |
| 650 HI TBX/TRV 4x4 auto 09-10 | **1721-0621** | **1721-0621** | **1720-0232** | **1720-0232** |

**Suite de la section PLAQUETTES ET MÂCHOIRES DE FREIN XCR ET PLAQUETTES DE FREIN QUALIFIER PAR DP BRAKES page suivante.**

Tous les produits avec une référence **MAGENTA GRAS** sont nouveaux en 2026.

# PLAQUETTES ET MÂCHOIRES DE FREIN XCR ET PLAQUETTES DE FREIN QUALIFIER PAR DP BRAKES (SUITE)

| MODÈLES | AVANT XCR - RÉF. | ARRIÈRE XCR - RÉF. | AVANT QUALIFIER - RÉF. | ARRIÈRE QUALIFIER - RÉF. |
|---|---|---|---|---|
| **ARCTIC CAT/TEXTRON (SUITE)** | | | | |
| 650 (4x4 auto/auto LE) frein de stationnement 04-06 | **1721-0621** | - | **1720-0232** | - |
| 650 (4x4 auto/auto LE) 04-06 | **1721-0621** | **1721-0621** | **1720-0232** | **1720-0232** |
| 700 Alterra /XT/Mud Pro/SE EPS/TBX/VLX/EPS - single rider 16-21 | **1721-0621** | **1721-0621** | **1720-0232** | **1720-0232** |
| 700 Alterra TRV - 2 places (tous) 18-22 | **1721-0621** | **1721-0621** | - | - |
| 700i XTX Prowler 11-16 | **1721-0621** | **1721-0621** | **1720-0232** | **1720-0232** |
| 700i Mud Pro/LTD 11-18 | **1721-0621** | **1721-0621** | **1720-0232** | **1720-0232** |
| 700i GT/LTD/TBX/Mud Pro LTD 09-18 | **1721-0621** | **1721-0621** | **1720-0232** | **1720-0232** |
| 700 TBX 10-15 | **1721-0621** | **1721-0621** | **1720-0232** | **1720-0232** |
| 700 Prowler HDX/XTZ 09-18 | **1721-0621** | **1721-0621** | **1720-0232** | **1720-0232** |
| 700 Core/LTD/XT/Mud Pro/Diesel 13-14 | **1721-0621** | **1721-0621** | **1720-0232** | **1720-0232** |
| 700 (frein de stationnement) (tous) 06-18 | - | **1721-0621** | - | **1720-0232** |
| 700 4x4 auto 06-10 | **1721-0621** | **1721-0621** | **1720-0232** | **1720-0232** |
| 700 (tous y compris Prowler) 06-18 | **1721-0621** | **1721-0621** | **1720-0232** | **1720-0232** |
| 700 Wildcat Sport | - | - | - | **1720-0232** |
| X/XT/XT LTD 15-17 | - | **1721-0621** | - | - |
| 700 Wildcat Sport X/XT X LTD 18-19 | - | **1721-2875** | - | - |
| 700 Wildcat Trail XT 15-19 | **1721-0621** | **1721-0621** | **1720-0232** | **1720-0232** |
| 812 Prowler Pro Crew XT/Ranch Edition (6 places) 18-24 | **1721-2875** | - | - | - |
| 812 Prowler Pro/X/Hunter Edition (3 places) 18-20 | **1721-2875** | - | - | - |
| 812 Prowler Pro/LTD EPS Edition (3 places) 21-24 | **1721-2875** | - | - | - |
| 850 Stampede 4 18-19 | **1721-0621** | **1721-0621** | **1720-0232** | **1720-0232** |
| 951 Wildcat 4/4X/X/X LTD/X SE EPS 13-16 | - | **1721-0621** | - | **1720-0232** |
| 998 Wildcat X LTD/XX XT/XX LTD (2 places) 19-24 | **1721-2875** | - | - | - |
| 998 Wildcat Black Hills Edition (2 places) 23-24 | **1721-2875** | - | - | - |
| 1000 XTZ/I 11-18 | **1721-0621** | **1721-0621** | **1720-0232** | **1720-0232** |
| 1000 XT/Mud Pro LTD 11-18 | **1721-0621** | **1721-0621** | **1720-0232** | **1720-0232** |
| 1000 Wildcat/GT/LTD 11-18 | **1721-0621** | **1721-0621** | **1720-0232** | **1720-0232** |
| 1000 Wildcat 4/X1000/LTD 13-16 | - | **1721-0621** | - | **1720-0232** |
| 1000 Thundercat 08-13 | **1721-0621** | **1721-0621** | **1720-0232** | **1720-0232** |
| 1000 H2 TRV 09-16 | **1721-0621** | **1721-0621** | **1720-0232** | **1720-0232** |
| 1000 XTZ H2 Prowler 09-15 | **1721-0621** | **1721-0621** | **1720-0232** | **1720-0232** |
| **CAN-AM/BOMBARDIER** | | | | |
| DS50/90/Quest 02-05 | **1723-0139** | - | - | - |
| DS50/90 07-09 | **1723-0139** | - | - | - |
| DS70 08-23 | **1723-0138** | **1723-0140** | - | - |
| Renegade 70 23-26 | **1723-0138** | **1723-0140** | - | - |
| DS90 Mini/4-Stroke 08-23 | **1723-0138** | **1723-0140** | - | - |
| DS90 X/X Mini 08-23 | **M312-S47** | **M312-S47** | - | - |
| Renegade 110 EFI/X/XC 23-26 | **1723-0138** | **1723-0140** | - | - |
| 200 Rally 03-08 | **M312-S47** | - | - | - |
| 330 Outlander/MAX 03-09 (gauche) | **M920-S47** | - | **1720-0234** | - |
| (droite) | **M919-S47** | **M920-S47** | **1720-0233** | **1720-0234** |
| 400 Outlander 09-13 (gauche) | **M920-S47** | - | **1720-0234** | - |
| (droite) | **M919-S47** | **M920-S47** | **1720-0233** | **1720-0234** |
| 400 Outlander/MAX STD/XT 07-14 (gauche) | **M920-S47** | - | **1720-0234** | - |
| (droite) | **M919-S47** | **M920-S47** | **1720-0233** | **1720-0234** |
| 450 Outlander L EFI/MAX EFI 15-18 (gauche) | **1721-1445** | **1721-1446** | - | - |
| (droite) | **1721-1446** | - | - | - |
| 450 Outlander DPS/Pro/PRP+STD/T/T MAX/XT/XU/XU+ 19-23 (gauche) | **1721-1445** | **1721-1446** | - | - |
| (droite) | **1721-1446** | - | - | - |
| 450 Outlander 6x6 MAX/T MAX/Pro 19-23 (gauche) | **1721-1445** | **1721-1445** | - | - |
| (droite) | **1721-1446** | **1721-1446** | - | - |
| 500 Outlander 4x4/MAX STD/DPS/XT 13-15 (gauche) | **1721-1445** | **1721-1446** | - | - |
| (droite) | **1721-1446** | - | - | - |
| 500 Outlander L EFI/MAX EFI 15 (gauche) | **1721-1445** | **1721-1446** | - | - |
| (droite) | **1721-1446** | - | - | - |
| 500 Outlander STD/DPS/XT 13 (gauche) | **1721-1445** | **1721-1446** | - | - |
| (droite) | **1721-1446** | - | - | - |
| 500 Outlander/MAX STD/XT 07-12 (gauche) | **M920-S47** | - | **1720-0234** | - |
| (droite) | **M919-S47** | **M920-S47** | **1720-0233** | **1720-0234** |
| 500 Outlander 23-26 (gauche) | **1721-1445** | **1721-1446** | - | - |
| (droite) | **1721-1446** | - | - | - |
| 500 Outlander MAX 23-26 (gauche) | **1721-1445** | **1721-1446** | - | - |
| (droite) | **1721-1446** | - | - | - |
| 500 Quest 03-05 (gauche) | **M919-S47** | - | **1720-0233** | - |
| (droite) | **M920-S47** | **M919-S47** | **1720-0234** | **1720-0233** |
| 500 Renegade 4x4/EFI 07-12 (gauche) | **M920-S47** | - | **1720-0234** | - |
| (droite) | **M919-S47** | **M920-S47** | **1720-0233** | **1720-0234** |
| 500 Renegade 4x4/EFI 13-15 (gauche) | **1721-1445** | - | - | - |
| (droite) | **1721-1446** | **1721-1445** | - | - |
| 500 Traxter 01-05 (gauche) | **M919-S47** | **M919-S47** | **1720-0233** | **1720-0233** |
| (droite) | **M920-S47** | - | **1720-0234** | - |
| 500 Traxter HD5 17-21 (gauche) | **1721-2495** | **1721-2496** | - | - |
| (droite) | **1721-2496** | - | - | - |

Tous les produits avec une référence **MAGENTA GRAS** sont nouveaux en 2026.

# PLAQUETTES ET MÂCHOIRES DE FREIN XCR ET PLAQUETTES DE FREIN QUALIFIER PAR DP BRAKES (SUITE)

| MODÈLES | AVANT XCR - RÉF. | ARRIÈRE XCR - RÉF. | AVANT QUALIFIER - RÉF. | ARRIÈRE QUALIFIER - RÉF. |
|---|---|---|---|---|
| **CAN-AM/BOMBARDIER (SUITE)** | | | | |
| 570 Outlander L/L MAX/ EFI 16-21 (gauche) | **1721-1445** | **1721-1446** | - | - |
| (droite) | **1721-1446** | - | - | - |
| 570 Outlander 4x4 EPS/PRO/PRP+/STD/T/T MAX/XT/XU/XU+ 19-23 (gauche) | **1721-1445** | **1721-1446** | - | - |
| (droite) | **1721-1446** | - | - | - |
| 570 Renegade EFI 16-20 (gauche) | **1721-1445** | **1721-1446** | - | - |
| (droite) | **1721-1446** | **1721-1445** | - | - |
| DS650/Baja/X (tous) 01-07 (gauche) | **M920-S47** | **M920-S47** | **1720-0234** | **1720-0234** |
| (droite) | **M919-S47** | - | **1720-0233** | - |
| 650 Defender HD7 Base/DPS 22-25 (gauche) | **1721-2495** | **1721-2497** | - | - |
| (droite) | **1721-2496** | **1721-2498** | - | - |
| 650 Defender MAX HD7 MAX 22-25 (gauche) | **1721-2495** | **1721-2497** | - | - |
| (droite) | **1721-2496** | **1721-2498** | - | - |
| 650 Outlander MAX STD/DPS/XT 13-25 (gauche) | **1721-1445** | **1721-1446** | - | - |
| (droite) | **1721-1446** | - | - | - |
| 650 Outlander X mr 15-18 (gauche) | **1721-1445** | **1721-1446** | - | - |
| (droite) | **1721-1446** | - | - | - |
| 650 Outlander STD/DPS/XT 13-22 (gauche) | **1721-1445** | **1721-1446** | - | - |
| (droite) | **1721-1446** | - | - | - |
| 650 Outlander/Outlander MAX (tous) 06-12 (gauche) | **M920-S47** | - | **1720-0234** | - |
| (droite) | **M919-S47** | **M920-S47** | **1720-0233** | **1720-0234** |
| 650 Outlander 6x6 DPS/MAX/T-MAX/T 18-26 (gauche) | **1721-1445** | **1721-1445** | - | - |
| (droite) | **1721-1446** | **1721-1446** | - | - |
| 650 Outlander Pro HD5/HD7 18-26 (gauche) | **1721-1445** | **1721-1446** | - | - |
| (droite) | **1721-1446** | - | - | - |
| 650 Outlander Pro MAX HD5/HD7 18-26 (gauche) | **1721-1445** | **1721-1446** | - | - |
| (droite) | **1721-1446** | - | - | - |
| 650 Quest 02-05 (gauche) | **M919-S47** | **M919-S47** | **1720-0233** | **1720-0233** |
| (droite) | **M920-S47** | - | **1720-0234** | - |
| 650 Renegade STD/X mr 18-26 (gauche) | **1721-1228** | **1721-1446** | - | - |
| (droite) | **1721-1446** | - | - | - |
| 650 Traxter CVT/MAX 05 (gauche) | **M919-S47** | - | **1720-0233** | - |
| (droite) | - | - | **1720-0234** | **1720-0233** |
| 700 Commander HD7 DPS/XT 22-25 (gauche) | **1721-2495** | **1721-2495** | - | - |
| (droite) | **1721-2496** | **1721-2496** | - | - |
| 700 Defender HD7 Base 22 (gauche) | **1721-2495** | **1721-2497** | - | - |
| (droite) | **1721-2496** | **1721-2498** | - | - |
| 700 Defender MAX HD7 Base 22 (gauche) | **1721-2495** | **1721-2495** | - | - |
| (droite) | **1721-2496** | **1721-2496** | - | - |
| 700 Maverick Trail Base/DPS 22 (gauche) | **1721-2495** | **1721-2495** | - | - |
| (droite) | **1721-2496** | **1721-2496** | - | - |
| 700 Outlander 4WD/DPS/XT/X mr 23-26 (gauche) | **1721-1445** | **1721-1446** | - | - |
| (droite) | **1721-1446** | - | - | - |
| 700 Outlander MAX/MAX DPS/MAX XT 23-26 (gauche) | **1721-1445** | **1721-1446** | - | - |
| (droite) | **1721-1446** | - | - | - |
| 700 Traxter HD7 Base/XU 22 (gauche) | **1721-2495** | **1721-2495** | - | - |
| (droite) | **1721-2496** | **1721-2496** | - | - |
| 800 Maverick Trail 18-21 (gauche) | **1721-2495** | **1721-2495** | - | - |
| (droite) | **1721-2496** | **1721-2496** | - | - |
| | **M920-S47** | **M919-S47** | - | - |
| 800 Outlander R STD/XT/EFI 12-15 (gauche) | **1721-1445** | **1721-1446** | - | - |
| (droite) | **1721-1446** | - | - | - |
| 800 Outlander R X mr 11-12 (gauche) | **M920-S47** | - | **1720-0234** | - |
| (droite) | **M919-S47** | **M920-S47** | **1720-0233** | **1720-0234** |
| 800 Outlander R X xc 11 (gauche) | **M920-S47** | - | **1720-0234** | - |
| (droite) | **M919-S47** | **M920-S47** | **1720-0233** | **1720-0234** |
| 800 Outlander STD/LTD/R X mr/R X xm/XT 07-12 (gauche) | **M920-S47** | - | **1720-0234** | - |
| (droite) | **M919-S47** | **M920-S47** | **1720-0233** | **1720-0234** |
| 800R Outlander MAX 4x4 STD/XT/XT-P 13-14 (gauche) | **1721-1445** | **1721-1446** | - | - |
| (droite) | **1721-1446** | - | - | - |
| 800 Renegade R X xc 11 (gauche) | **M920-S47** | - | **1720-0234** | - |
| (droite) | **M919-S47** | **M920-S47** | **1720-0233** | **1720-0234** |
| 800 Renegade R/STD/X xc 12-15 (gauche) | **1721-1445** | **1721-1445** | - | - |
| (droite) | **1721-1446** | **1721-1446** | - | - |
| 800 Traxter HD8 16-21 (gauche) | **1721-2495** | **1721-2497** | - | - |
| (droite) | **1721-2496** | **1721-2498** | - | - |
| 800 Traxter HD8 MAX 17 (gauche) | **1721-2495** | **1721-2497** | - | - |
| (droite) | **1721-2496** | **1721-2498** | - | - |
| 800 Traxter HD8 MAX 19-21 (gauche) | **1721-2495** | **1721-2495** | - | - |
| (droite) | **1721-2496** | **1721-2496** | - | - |
| 800 Commander R/XT/DPS 11-16 (gauche) | **M412-S47** | - | **1720-0238** | - |
| (droite) | - | - | **1720-0237** | **1720-0237** |
| 800 Commander R/XT/DPS 17-20 (gauche) | **1721-1889** | **M920-S47** | - | **1720-0234** |
| (droite) | - | **M919-S47** | - | **1720-0233** |
| 800 Commander MAX R/XT/DPS 17-20 (gauche) | **1721-1889** | **M920-S47** | - | **1720-0234** |
| (droite) | - | **M919-S47** | - | **1720-0233** |

**Suite de la section PLAQUETTES ET MÂCHOIRES DE FREIN XCR ET PLAQUETTES DE FREIN QUALIFIER PAR DP BRAKES page suivante.**

Tous les produits avec une référence **MAGENTA GRAS** sont nouveaux en 2026.

# PLAQUETTES ET MÂCHOIRES DE FREIN XCR ET PLAQUETTES DE FREIN QUALIFIER PAR DP BRAKES (SUITE)

| MODÈLES | AVANT XCR - RÉF. | ARRIÈRE XCR - RÉF. | AVANT QUALIFIER - RÉF. | ARRIÈRE QUALIFIER - RÉF. |
|---|---|---|---|---|
| **CAN-AM/BOMBARDIER (SUITE)** | | | | |
| 800 Defender DPS R EFI 16-20 (gauche) | **1721-2495** | **1721-2497** | - | - |
| (droite) | **1721-2496** | **1721-2498** | - | - |
| 800 Defender XT R EFI 16-19 (gauche) | **1721-2495** | **1721-2497** | - | - |
| (droite) | **1721-2496** | **1721-2498** | - | - |
| 800 Renegade R/EFI 07-11 (gauche) | **M920-S47** | - | **1720-0234** | - |
| (droite) | **M919-S47** | **M920-S47** | **1720-0233** | **1720-0234** |
| 850 Outlander (tous) 16-26 (gauche) | **1721-1445** | **1721-1446** | - | - |
| (droite) | **1721-1446** | - | - | - |
| 850 Outlander DPS 21-24 (gauche) | **1721-1445** | **1721-1446** | - | - |
| (droite) | **1721-1446** | - | - | - |
| 850 Outlander X mr 21-24 (gauche) | **1721-1445** | **1721-1446** | - | - |
| (droite) | **1721-1446** | - | - | - |
| 850 Outlander X mr 25-26 (gauche) | **1721-1445** | **1721-1445** | - | - |
| (droite) | **1721-1446** | **1721-1446** | - | - |
| 850 Renegade EFI 16-20 (gauche) | **1721-1445** | **1721-1445** | - | - |
| (droite) | **1721-1446** | **1721-1446** | - | - |
| 900 Maverick Turbo X3 Turbo (tous) 17-26 (gauche) | **1721-2495** | **1721-2496** | - | - |
| (droite) | **1721-2495** | **1721-2496** | - | - |
| 900 Maverick Turbo X3 MAX Turbo (tous) 17-26 (gauche) | **1721-2495** | **1721-2495** | - | - |
| (droite) | **1721-2495** | **1721-2496** | - | - |
| 1000 Commander R/XT/DPS 17-20 (gauche) | **1721-1889** | **M920-S47** | - | **1720-0234** |
| (droite) | - | **M919-S47** | - | **1720-0233** |
| 1000 Commander R/XT-P/X mr 21-26 (gauche) | **1721-2495** | **1721-2495** | - | - |
| (droite) | **1721-2496** | **1721-2496** | - | - |
| 1000 Commander 11-16 (gauche) | **M412-S47** | - | **1720-0238** | - |
| (droite) | - | - | **1720-0237** | **1720-0237** |
| 1000 Commander DPS/LTD/X/XT/XT-P 11-16 (gauche) | **M412-S47** | - | **1720-0238** | - |
| (droite) | - | - | **1720-0237** | **1720-0237** |
| 1000 Commander XT-P 14-15 (gauche) | **M412-S47** | - | **1720-0238** | - |
| (droite) | - | - | **1720-0237** | **1720-0237** |
| 1000 Commander MAX DPS/LTD/XT 14-19 (gauche) | **1721-1889** | **M920-S47** | - | **1720-0234** |
| (droite) | - | **M919-S47** | - | **1720-0233** |
| 1000 Commander MAX R XT/XT-P/X mr 21-26 (gauche) | **1721-2495** | **1721-2495** | - | - |
| (droite) | **1721-2496** | **1721-2496** | - | - |
| 1000 Defender HD9 Base/DPS/XU 16-25 (gauche) | **1721-2495** | **1721-2497** | - | - |
| (droite) | **1721-2496** | **1721-2498** | - | - |
| 1000 Defender HD10 DPS/X mr/XT 16-23 (gauche) | **1721-2495** | **1721-2497** | - | - |
| (droite) | **1721-2496** | **1721-2498** | - | - |
| 1000 Defender HD10 6x6/DPS/XT 20-25 (gauche) | **1721-2495** | **1721-2495** | - | - |
| (droite) | **1721-2496** | **1721-2496** | - | - |
| 1000 Defender MAX HD9 Base/DPS 22-26 (gauche) | **1721-2495** | **1721-2495** | - | - |
| (droite) | **1721-2496** | **1721-2496** | - | - |
| 1000 Defender MAX HD9 XT 21-22 (gauche) | **1721-2495** | **1721-2495** | - | - |
| (droite) | **1721-2496** | **1721-2496** | - | - |
| 1000 Defender Pro HD10 DPS/Lone Star/LTD Cab/XT 21-23 (gauche) | **1721-2495** | **1721-2495** | - | - |
| (droite) | **1721-2496** | **1721-2496** | - | - |
| 1000 Defender Pro HD10 6x6/DPS/XT 21-23 (gauche) | **1721-2495** | **1721-2495** | - | - |
| (droite) | **1721-2495** | **1721-2495** | - | - |
| 1000 Defender HD10 DPS/X mr/XT 24-25 (gauche) | **1721-2495** | **1721-2495** | - | - |
| (droite) | **1721-2496** | **1721-2496** | - | - |
| 1000 Defender HD10 DPS/X mr/XT 24-25 (gauche) | **1721-2495** | **1721-2497** | - | - |
| (droite) | **1721-2496** | **1721-2498** | - | - |
| 1000 Defender HD11 26 (gauche) | **1721-2495** | **1721-2497** | - | - |
| (droite) | **1721-2496** | **1721-2498** | - | - |
| 1000 Maverick R 14-18 (gauche) | **M412-S47** | **M920-S47** | **1720-0238** | **1720-0234** |
| (droite) | - | **M919-S47** | **1720-0237** | **1720-0233** |
| 1000 Maverick MAX 1000R/X mr/X xc 13 (gauche) | **M412-S47** | **M920-S47** | **1720-0238** | **1720-0234** |
| (droite) | - | **M919-S47** | **1720-0237** | **1720-0233** |
| 1000 Maverick MAX 1000 STD/XDS-DPS/XRS-DPS 14-15 (gauche) | **1721-1889** | **M920-S47** | - | **1720-0234** |
| (droite) | - | **M919-S47** | - | **1720-0233** |
| 1000 Maverick Trail 18-26 (gauche) | **1721-2495** | **1721-2495** | - | - |
| (droite) | **1721-2496** | **1721-2496** | - | - |
| 1000 Maverick R 24-26 (gauche) | **1721-3631** | **1721-3632** | - | - |
| (droite) | **1721-3631** | **1721-3632** | - | - |
| 1000 Maverick R MAX 24-26 (gauche) | **1721-3631** | **1721-3632** | - | - |
| (droite) | **1721-3631** | **1721-3632** | - | - |
| 1000 Maverick Sport R/MAX-R 19-26 (gauche) | **1721-2495** | **1721-2495** | - | - |
| (droite) | **1721-2496** | **1721-2496** | - | - |
| Maverick X3 17-20 (gauche) | **1721-2495** | **1721-2495** | - | - |
| (droite) | **1721-2496** | **1721-2496** | - | - |
| 1000 Outlander 4x4 DPS/LTD/T/T MAX/XT/XT-P/LTD/ X mr/X xc/XU+ 13-25 (gauche) | **1721-1445** | **1721-1446** | - | - |
| (droite) | **1721-1446** | - | - | - |

Tous les produits avec une référence **MAGENTA GRAS** sont nouveaux en 2026.

# PLAQUETTES ET MÂCHOIRES DE FREIN XCR ET PLAQUETTES DE FREIN QUALIFIER PAR DP BRAKES (SUITE)

| MODÈLES | AVANT XCR - RÉF. | ARRIÈRE XCR - RÉF. | AVANT QUALIFIER - RÉF. | ARRIÈRE QUALIFIER - RÉF. |
|---|---|---|---|---|
| **CAN-AM/BOMBARDIER (SUITE)** | | | | |
| 1000 Outlander STD/XT 12-25 (gauche) | **1721-1445** | **1721-1446** | - | - |
| (droite) | **1721-1446** | - | - | - |
| 1000 Outlander 6x6/DPS/MAX/T/T MAX 18-25 (gauche) | **1721-1228** | **1721-1446** | - | - |
| (droite) | **1721-1228** | **1721-1446** | - | - |
| 1000 Renegade STD/X xc 12-25 (gauche) | **1721-1445** | **1721-1446** | - | - |
| (droite) | **1721-1446** | - | - | - |
| 1000 Renegade R EFI/X mr/X xc 20-26 (gauche) | **1721-1445** | **1721-1446** | - | - |
| (droite) | **1721-1446** | - | - | - |
| 1000 Traxter HD9 Base/XU 22 (gauche) | **1721-2495** | **1721-2496** | - | - |
| (droite) | **1721-2495** | **1721-2496** | - | - |
| 1000 Traxter HD9 DPS 22-23 (gauche) | **1721-2495** | **1721-2496** | - | - |
| (droite) | **1721-2495** | **1721-2496** | - | - |
| 1000 Traxter HD10 17-25 (gauche) | **1721-2495** | **1721-2497** | - | - |
| (droite) | **1721-2496** | **1721-2498** | - | - |
| 1000 Traxter HD10 DPS/T MAX 18-25 (gauche) | **1721-2495** | **1721-2495** | - | - |
| (droite) | **1721-2496** | **1721-2496** | - | - |
| 1000 Traxter HD10 X mr 18-23 (gauche) | **1721-2495** | **1721-2497** | - | - |
| (droite) | **1721-2496** | **1721-2498** | - | - |
| 1000 Traxter HD10 XT 18-22 (gauche) | **1721-2495** | **1721-2497** | - | - |
| (droite) | **1721-2496** | **1721-2498** | - | - |
| 1000 Traxter HD10 T XU 22 (gauche) | **1721-2495** | **1721-2497** | - | - |
| (droite) | **1721-2496** | **1721-2498** | - | - |
| **CFMOTO** | | | | |
| 400 CFORCE 14-17 | **1721-1884** | **M930-S47** | - | - |
| (frein de stationnement) | - | **M909-S47** | - | - |
| 400 CFORCE 18-22 | **1721-3133** | **M930-S47** | - | - |
| 400 ZFORCE 18-21 | **1721-3133** | - | - | - |
| 450 CFORCE 16-25 | **1721-3133** | **1721-3001** | - | - |
| 450 CFORCE L 22-25 | **1721-3133** | **1721-3001** | - | - |
| 500 CFORCE 14-16 | **1721-1884** | **M930-S47** | - | - |
| 500 CFORCE (frein de stationnement) 14-16 | - | **M909-S47** | - | - |
| 500 CFORCE H.O. EPS 14-16 | **1721-1884** | **M920-S47** | - | - |
| 500 CFORCE 17-22 | **1721-3133** | **M930-S47** | - | - |
| 500 CFORCE 18-22 | **1721-3133** | **M930-S47** | - | - |
| 500 UFORCE EPS 14-16 (gauche) | **M412-S47** | **M310-S47** | **1720-0238** | - |
| (droite) | - | **M310-S47** | **1720-0237** | - |
| 500 UFORCE 18-19 (gauche) | - | **1721-3001** | - | - |
| (droite) | - | **1721-3001** | - | - |
| 500 ZFORCE 14-16 (gauche) | **M412-S47** | - | **1720-0238** | - |
| (droite) | - | - | **1720-0237** | - |
| 500 ZFORCE Z5/Snyper/EPS LX 18-22 (gauche) | **1721-3133** | **1721-3001** | - | - |
| (droite) | **1721-3133** | **1721-3001** | - | - |
| 520 CFORCE 16-25 | **1721-3133** | **1721-3001** | - | - |
| 520 L CFORCE 22-25 | **1721-3133** | **1721-3001** | - | - |
| 550 UFORCE 16-19 (gauche) | - | **M310-S47** | - | - |
| (droite) | **M412-S47** | **M310-S47** | - | - |
| 600 CFORCE 19-22 | **1721-3133** | **1721-3001** | - | - |
| 600 CFORCE EPS Touring 21-22 | **1721-3133** | **1721-3001** | - | - |
| 600 UFORCE EPS Touring 21-25 | **1721-3133** | **1721-3001** | - | - |
| 600 ZFORCE (tous) | **1721-3133** | - | - | - |
| 625 CFORCE 20-25 | **1721-3133** | **1721-3001** | - | - |
| 625 CFORCE Touring 22-23 | **1721-3133** | **1721-3001** | - | - |
| 800 CFORCE EPS 14-16 | **1721-1884** | **M930-S47** | - | - |
| 800 CFORCE XC EPS 19-22 | **1721-3133** | **1721-3001** | - | - |
| 800 EX ZFORCE 14-16 (gauche) | **M412-S47** | - | **1720-0238** | - |
| (droite) | - | - | **1720-0237** | - |
| 800 UFORCE 14-17 (gauche) | **M412-S47** | - | **1720-0238** | - |
| (droite) | - | - | **1720-0237** | - |
| 800 UFORCE 18-25 (gauche) | **M412-S47** | **1721-3001** | **1720-0238** | **1721-3001** |
| (droite) | - | **1721-3001** | **1720-0237** | **1721-3001** |
| 800 UFORCE 18-20 | - | **1721-3001** | - | - |
| 800 UFORCE EPS 18-22 | **1721-3133** | **1721-3001** | - | - |
| 800 ZFORCE 15-16 (gauche) | **M412-S47** | - | **1720-0238** | - |
| (droite) | - | - | **1720-0237** | - |
| 800 ZFORCE EX/EPS LX 18-22 | **1721-3133** | **1721-3001** | - | - |
| 800 ZFORCE H.O. EPS Trail 21-22 | **1721-3133** | **1721-3001** | - | - |
| 850 CFORCE - XC 22-25 | **1721-3133** | **1721-3001** | - | - |
| 950 ZFORCE H.O. Sport/H.O. EX/Snyper 20-25 | **1721-3133** | **1721-3001** | - | - |
| 1000 CFORCE (monoplace) 18-25 | **1721-3133** | **1721-3001** | - | - |
| 1000 CFORCE EPS LX (2 places) 22-25 | **1721-3133** | **1721-3001** | - | - |
| 1000 CFORCE Overland (2 places) 22-25 | **1721-3133** | **1721-3001** | - | - |
| 1000 UFORCE 18-20 | - | **1721-3001** | - | - |
| 1000 UFORCE EPS 18-25 | **1721-3133** | **1721-3001** | - | - |
| 1000 ZFORCE 18-25 | **1721-3133** | **1721-3001** | - | - |
| 1000 ZFORCE Sport R 23-25 | **1721-3133** | **1721-3001** | - | - |

**Suite de la section PLAQUETTES ET MÂCHOIRES DE FREIN XCR ET PLAQUETTES DE FREIN QUALIFIER PAR DP BRAKES page suivante.**

Tous les produits avec une référence **MAGENTA GRAS** sont nouveaux en 2026.

# PLAQUETTES ET MÂCHOIRES DE FREIN XCR ET PLAQUETTES DE FREIN QUALIFIER PAR DP BRAKES (SUITE)

| MODÈLES | AVANT XCR - RÉF. | ARRIÈRE XCR - RÉF. | AVANT QUALIFIER - RÉF. | ARRIÈRE QUALIFIER - RÉF. |
|---|---|---|---|---|
| **ETON** | | | | |
| AXL 50 Lightning 99-00 | **1723-0138** | - | - | - |
| Draco 50 06-07 | **1723-0138** | **M312-S47** | - | - |
| NXL 50 Lightning 01-02 | **1723-0138** | - | - | - |
| RXL 50 Viper 02 | **1723-0138** | - | - | - |
| RXL 50 Viper (disque) 03 | **1723-0138** | **M312-S47** | - | - |
| TXL 50 Wizz 98-99 | **1723-0138** | - | - | - |
| RXl 70 Viper 05-05 | **1723-0138** | - | - | - |
| TXL 80 Wizz 98-99 | **1723-0138** | - | - | - |
| AXL 90 Thunder 99-00 | **1723-0138** | - | - | - |
| NXL 90 Thunder 01-02 | **1723-0138** | - | - | - |
| RXL 90 Viper 02 | **1723-0138** | - | - | - |
| RXL 90 Viper/R Viper (disque) 03-07 | **1723-0138** | **M312-S47** | - | - |
| CXL 150 Challenger (disque) 02 | - | **M412-S47** | - | **1720-0238** |
| EXL 150 Viper ST 06 | **M312-S47** | - | - | - |
| EXL 150 Yukon ST 06-07 | **M312-S47** | - | - | - |
| RXL 150 R Viper 05-09 | - | **M412-S47** | - | **1720-0238** |
| YXL 150 Yukon (disque) 02-05 | - | **M412-S47** | - | **1720-0238** |
| VXL 250 Vector 06-07 | **M310-S47** | - | - | - |
| VXL 250 Racing 06-07 | **M310-S47** | - | - | - |
| VXL 250 Vector ST cardan 06 | **M310-S47** | - | - | - |
| Vortex 500 4x4 06-07 | **M312-S47** | - | - | - |
| **HONDA** | | | | |
| ATC70 78-85 | **M9122** | - | - | - |
| TRX70 86-87 | **1723-0138** | - | - | - |
| ATC90 73-78 | - | **M9122** | - | - |
| TRX90/X FourTrax/SporTrax 93-25 | - | **M9122** | - | - |
| ATC110 79-85 | - | **M9122** | - | - |
| ATC125 84-87 | - | **M9122** | - | - |
| TRX125 85-88 | - | **M9122** | - | - |
| ATC185 80-83 | - | **M9122** | - | - |
| ATC200 84-86 | - | **M9122** | - | - |
| ATC200ES Big Red 81-84 | - | **M9122** | - | - |
| ATC200X 83-87 | **M811-S47** | **M811-S47** | **1720-0229** | **1720-0229** |
| TRX200 84 | - | **M9122** | - | - |
| TRX200/SX 86-98 | - | **M9122** | - | - |
| ATC250ES Big Red 85-87 | **M9122** | **M9119** | - | - |
| ATC250R 81 | **M107-S47** | **M9122** | **1720-0231** | - |
| ATC250R 82-84 | **M811-S47** | **M811-S47** | **1720-0229** | **1720-0229** |
| ATC250R 85-86 | **M812-S47** | **M812-S47** | - | - |
| ATC250SX 85-87 | **M9122** | **M9119** | - | - |
| FL250 Odyssey 77-83 | - | **M9122** | - | - |
| FL250 Odyssey 84 | - | **M9122** | - | - |
| TRX250 85-87 | **M9146** | **M9119** | - | - |
| TRX250 FourTrax Recon manuel A/TM1 97-26 | - | **M9186** | - | - |
| TRX250 FourTrax Recon ES Electric Shift TE1 02-26 | - | **M9186** | - | - |
| TRX250EX Sportrax 01-20 | **M811-S47** | **M9186** | **1720-0229** | - |
| TRX250R FourTrax 86-89 | - | **M812-S47** | **1720-0250** | - |
| TRX250X 09-26 | **M811-S47** | **M9186** | **1720-0229** | - |
| TRX250X 87-92 | **M811-S47** | **M811-S47** | **1720-0229** | **1720-0229** |
| TRX300 2WD 88-00 | - | **M9119** | - | - |
| TRX300 4WD 88-00 | **M9150** | **M9119** | - | - |
| TRX300EX/X 93-11 | **M811-S47** | **M811-S47** | **1720-0229** | **1720-0229** |
| ATC350X 85 | **M812-S47** | **M811-S47** | - | **1720-0229** |
| ATC350X 86 | - | **M811-S47** | **1720-0250** | **1720-0229** |
| FL350 Odyssey 85-87 | **M9146** | - | - | - |
| TRX350 Rancher (tous) 00-06 | **M9150** | **M9167** | - | - |
| TRX350/D FourTrax/Foreman 86-89 | - | **1723-0136** | - | - |
| FL400R Pilot 89-90 | **M9146** | - | - | - |
| TRX400EX/X Sportrax 99-14 | **M811-S47** | **M811-S47** | **1720-0229** | **1720-0229** |
| TRX400FA/FGA Rancher AT 04-07 | **M9150** | **M9167** | - | - |
| TRX400FW Foreman 4WD 95-02 | **M9150** | **M9167** | - | - |
| TRX420 FourTrax Rancher 4x4/ES/FA5/FA6 (frein arrière à tambour) 09-26 | **M811-S47** | **M9167** | **1720-0229** | - |
| TRX420 FourTrax Rancher 4x4/ES/FA1/FA2/FE1/FM1/ FM2/TE1/TM1 (frein arrière à disque) 09-26 | **M811-S47** | - | - | - |
| TRX450ES/S Foreman 98-03 | **M9150** | **M9167** | - | - |
| TRX450R/ER 04-11, 14 | **1721-0085** | **M944-S47** | **1720-0221** | - |
| TRX500FA/FM Foreman Rubicon 4x4/auto/DCT/EPS 05-14 | **M811-S47** | **1723-0136** | **1720-0229** | - |
| TRX500FA Rubicon 15-20 | **M811-S47** | - | **1720-0229** | - |
| TRX500 Foreman 2x4/4x4 05-11 | - | **1723-0136** | - | - |
| TRX500FE/FM/FPE/FPM Foreman 12-20 | **M811-S47** | **1723-0136** | **1720-0229** | - |
| TRX500 Rubicon 01-04 | **M9150** | **1723-0136** | - | - |
| TRX500 Rubicon 05-16 | - | **1723-0136** | - | - |
| TRX500FE/FM) Foreman ES/EPS 14-15 | **M811-S47** | **M9167** | **1720-0229** | - |

Tous les produits avec une référence **MAGENTA GRAS** sont nouveaux en 2026.

# PLAQUETTES ET MÂCHOIRES DE FREIN XCR ET PLAQUETTES DE FREIN QUALIFIER PAR DP BRAKES (SUITE)

| MODÈLES | AVANT XCR - RÉF. | ARRIÈRE XCR - RÉF. | AVANT QUALIFIER - RÉF. | ARRIÈRE QUALIFIER - RÉF. |
|---|---|---|---|---|
| **HONDA (SUITE)** | | | | |
| SXS520 M2 Pioneer 500 21-23 | **1721-2983** | - | - | - |
| SXS520 M2 Pioneer 500 25-26 | **1721-3229** | - | - | - |
| TRX520 FA/FM 6 Foreman Rubicon 4x4 (frein arrière à disque) 20-26 | **M811-S47** | - | **1720-0229** | - |
| TRX520 FE/FM 1/2 Foreman 4x4 (frein arrière à tambour) 20-26 | **M811-S47** | **M9167** | **1720-0229** | - |
| TRX650 Rincon 03-05 | **M9150** | - | - | - |
| TRX700XX 08-11 | **1721-0085** | - | **1720-0221** | - |
| SXS700 M2/M4 Pioneer 14-26 | **1721-3229** | - | - | - |
| SXS1000 Pioneer (tous) 16-25 | **1721-2491** | - | - | - |
| SXS1000 Talon R/X S2X (2 places) 19-25 | **1721-2491** | - | - | - |
| SXS1000 Talon RX4/S4X (4 places) 20-25 | **1721-2491** | - | - | - |
| **HYOSUNG** | | | | |
| Quad 450 Sport 09-09 | **M107-S47** | **M107-S47** | **1720-0231** | **1720-0231** |
| **JOHN DEERE** | | | | |
| Trail Buck 500/650 EX/EXT 04-05 (gauche) | **M919-S47** | - | - | - |
| (droite) | **M920-S47** | **M919-S47** | - | - |
| XUV Gator 550 (tous les modèles jusqu'à 040000) 12-13 (gauche) | **M412-S47** | **M812-S47** | - | - |
| XUV Gator 550 (tous les modèles à partir de 040001) 14-16 | **1721-2875** | - | - | - |
| XUV Gator 560 (tous) 14-25 | **1721-2875** | - | - | - |
| XUV Gator 590 (tous) 14-25 | **1721-2875** | - | - | - |
| HPX Gator Petrol 18-25 | **1721-3228** | **1721-3228** | - | - |
| XUV Gator 825 (tous) 11-25 | - | **1721-3228** | - | - |
| XUV Gator 835 (tous) 18-25 | **1721-2875** | - | - | - |
| RSX Gator 850 (tous les modèles jusqu'à 040000) 12-13 (gauche) | **M412-S47** | **M812-S47** | - | - |
| RSX Gator 850 (tous les modèles à partir de 040001) 14-16 | **1721-2875** | - | - | - |
| XUV Gator 850 (tous) 13 (gauche) | **M412-S47** | **M812-S47** | - | - |
| XUV Gator 855 (tous) 11-25 | - | **1721-3228** | - | - |
| RSX Gator 860 (tous) 16-21 | **1721-2875** | - | - | - |
| XUV Gator 865 (tous) 18-23 | **1721-2875** | - | - | - |
| **KAWASAKI** | | | | |
| KFX50 KSF50 (modèle avec frein arrière à disque) 07-26 | **1723-0138** | - | - | - |
| KXF90 KSF90 (modèle avec frein arrière à disque) 07-26 | **1723-0138** | - | - | - |
| KLF110 Mojave 86-88 | **1723-0001** | - | - | - |
| KLT110 84-86 | **1723-0001** | - | - | - |
| KLT160 85 | **1723-0001** | - | - | - |
| KLF185 85 | - | **M9117** | - | - |
| KLF185 Bayou 86-88 | **M9161** | **M9117** | - | - |
| KLT185 86-87 | **1723-0001** | - | - | - |
| KLT200 81-84 | **1723-0001** | **M9161** | - | - |
| KLF220 Bayou 88-02 | **M9161** | **M9117** | - | - |
| KLF250 Bayou 03-11 | **M9161** | **M9117** | - | - |
| KLT250 82-85 | **1723-0001** | **M9161** | - | - |
| KLT250C 84 | **1723-0001** | **M9161** | - | - |
| KSF250 Mojave 87-04 | - | **M811-S47** | - | **1720-0229** |
| KXF250 Tecate 4 87-88 | - | **M811-S47** | - | **1720-0229** |
| KXT250 Tecate 84 | **M9161** | **M312-S47** | - | - |
| KXT250 Tecate 85-86 | **M310-S47** | **M310-S47** | - | - |
| KXT250 Tecate 87-03 | **M310-S47** | **M811-S47** | - | **1720-0229** |
| KAF300 (MULE 500) 92-95 | - | **M9202** | - | - |
| KAF300C (MULE 550) 97-00 | - | **M9202** | - | - |
| KAF300D (MULE 250) (tous) | - | **M9202** | - | - |
| KEF300 Lakota 95-00 | - | **M811-S47** | - | **1720-0229** |
| KEF300 Lakota Sport 01-04 | - | **M811-S47** | - | **1720-0229** |
| KLF300 Bayou 86-87 | - | **M9117** | - | - |
| KLF300B Bayou 2x4 88-04 | **M310-S47** | **M9117** | - | - |
| KLF300C Bayou 4x4 89-05 (gauche) | - | **M9145** | **1720-0237** | - |
| (droite) | **M412-S47** | - | **1720-0238** | - |
| KVF300 Prairie 2x4/4x4 99-02 | **M107-S47** | **M9145** | **1720-0231** | - |
| KVF360 Prairie 4x4 (tous) 03-13 | **M107-S47** | - | **1720-0231** | - |
| KAF400 MULE 610/4x4/SX/SE (tous) 17-25 | **M9202** | **M9202** | - | - |
| KAF400B/BAF (MULE 600 2x4) 06-18 | **M9202** | **M9202** | - | - |
| KAF400FEF (MULE 610 4x4/XC/Camo/SE) 10-18 | **M9202** | **M9202** | - | - |
| KFX400 03-06 | **M811-S47** | **M817-S47** | **1720-0229** | **1720-0241** |
| KLF400 Bayou 93-99 (gauche) | - | **M9145** | **1720-0237** | - |
| (droite) | **M412-S47** | - | **1720-0238** | - |
| KVF400 C/D Prairie 2WD/4WD 97-02 | **M107-S47** | **M9145** | **1720-0231** | - |
| KVF450 Brute Force/4x4 25 | **1723-0138** | - | - | - |
| KAF450B (MULE 1000) | **M9203** | - | - | - |
| KFX450 (KSF) 450R 08-14 (droite) | **M326-S47** | **M811-S47** | - | **1720-0229** |
| KAF540C/D/E (MULE 2010/2020/2030) (tous) | **M9203** | - | - | - |
| KAF620 MULE 3100 4x4 03-05 | **M9203** | - | - | - |
| KAF620 MULE 4000 4x4 (2 places) 09-26 | **M9203** | - | - | - |
| KAF620 MULE 4000 Trans 4x4 (4 places) 09-26 | **M9203** | - | - | - |
| KAF620 MULE 4010 4x4 (2 places) 09-26 | **M9203** | - | - | - |

**Suite de la section PLAQUETTES ET MÂCHOIRES DE FREIN XCR ET PLAQUETTES DE FREIN QUALIFIER PAR DP BRAKES page suivante.**

Tous les produits avec une référence **MAGENTA GRAS** sont nouveaux en 2026.

# PLAQUETTES ET MÂCHOIRES DE FREIN XCR ET PLAQUETTES DE FREIN QUALIFIER PAR DP BRAKES (SUITE)

| MODÈLES | AVANT XCR - RÉF. | ARRIÈRE XCR - RÉF. | AVANT QUALIFIER - RÉF. | ARRIÈRE QUALIFIER - RÉF. |
|---|---|---|---|---|
| **KAWASAKI (SUITE)** | | | | |
| KAF620 MULE 4010 Trans 4x4 (4 places) 22-26 | **M9203** | - | - | - |
| KAF620A/B/C MULE 2500/2510/2520 (tous) | **M9203** | - | - | - |
| KAF620E/F/G MULE 3000/3010/3020 (tous) | **M9203** | - | - | - |
| KAT620 MULE 4010 Trans 4x4 (4 places) 22-23 | **M9203** | - | - | - |
| KVF650 D/E Brute Force 4x4 05-11 (droite) | **M326-S47** | - | - | - |
| KVF650 F/H Brute Force 4x4 05-13 (gauche) | - | - | **1720-0237** | - |
| (droite) | **M412-S47** | - | **1720-0238** | - |
| KVF650A1 Prairie 02-03 (droite) | **M326-S47** | - | - | - |
| KAF700 MULE PRO-MX (tous) 19-24 (gauche) | **1721-2878** | - | - | - |
| KVF700 Prairie 4x4 04-06 tous (droite) | **M326-S47** | - | - | - |
| KXF700 V-Force 04-09 (droite) | **M326-S47** | - | - | - |
| KVF750 Brute Force 4x4i (tous) 04-26 (droite) | **M412-S47** | - | **1720-0238** | - |
| KAF820 MULE PRO-FX 820 (BFF/CFF) (tous) 15-26 (gauche) | **M412-S47** | - | - | - |
| KAT820 MULE PRO-FXT 820 (ENF) (tous) 22-26 (gauche) | **M412-S47** | - | - | - |
| KAF920A2 MULE 2510 Diesel 02 | **M9203** | - | - | - |
| KAF950A/B MULE 2510/3010 Diesel 03-05 | **M9203** | - | - | - |
| KAF950D/E/F/G MULE 3010/4010 08-12 | **M9203** | - | - | - |
| KAF1000 MULE PRO-DXT/DXT/EPS/LE (tous) 16-24 (gauche) | **M412-S47** | - | - | - |
| KDF1000 MULE PRO-DXT Diesel (3 places) 22-26 (gauche) | **M412-S47** | - | - | - |
| KDT1000 MULE PRO-DXT (6 places) 22-26 (gauche) | **M412-S47** | - | - | - |
| **KYMCO** | | | | |
| MX50 Mongoose 04-08 | **1723-0139** | **1723-0140** | - | - |
| Mongoose 50 (modèle avec frein arrière à disque) 08-09 | **1723-0139** | - | - | - |
| MX70 Mongoose 07-22 | **1723-0139** | - | - | - |
| MX90 Mongoose/R/(marche arrière) 02-24 | **1723-0139** | - | - | - |
| MX110 Mongoose 25 | **1723-0139** | - | - | - |
| MXU 400 08-09 | **1721-0621** | **1721-0621** | - | - |
| Maxxer450 4x4 IRS 11-16 | **1721-0621** | **1721-1886** | - | - |
| Maxxer450 18-19 | **1721-0621** | **1721-0621** | - | - |
| Maxxer450Ri 12-15 | **1721-0621** | - | - | - |
| MXU 450i 12-13 | **1721-0621** | **1721-1886** | - | - |
| MXU 450i 15-25 | **1721-0621** | **1721-0621** | - | - |
| UVX 450i 15-23 | **1721-0621** | **1721-0621** | - | - |
| MXU500 12-21 | **1721-1885** | - | - | - |
| MXU550i 21-25 | **1721-1885** | **1721-0621** | - | - |
| MXU 700i EX 19-24 | **1721-1885** | **1721-0621** | - | - |
| UXV 700i 20-25 | **1721-0621** | **1721-0621** | - | - |
| **POLARIS** | | | | |
| Modèles disque de frein 88-94 | **M902-S47** | - | **1720-0230** | - |
| Modèles disque de frein 95-98 | **M902-S47** | **M909-S47** | **1720-0230** | - |
| 50 Outlaw 08-19 | **1723-0139** | **1723-0140** | - | - |
| 50 Predator 04-06 | **1723-0139** | **1723-0140** | - | - |
| 50 Scrambler 01-04 | **1723-0139** | **1723-0140** | - | - |
| 70 Outlaw 21-25 | **1721-3630** | **1721-3630** | - | - |
| 90 Outlaw 07-14 | **1723-0139** | **1723-0140** | - | - |
| 90 Predator 03-06 | **1723-0139** | **1723-0140** | - | - |
| 90 Scrambler 01-04 | **1723-0139** | **1723-0140** | - | - |
| 90 Sportsman 01-14 | **1723-0139** | **1723-0140** | - | - |
| 110 Outlaw 18-26 | **1723-0138** | **1723-0140** | - | - |
| 110 Sportsman 19-26 | **1723-0138** | **1723-0140** | - | - |
| 150 Ace 17-21 | **M107-S47** | **M919-S47** | - | - |
| 150 Ranger 18-25 | **M107-S47** | **M919-S47** | **1720-0231** | - |
| 200 Phoenix (modèle frein à tambour) 10-26 | - | **M9122** | - | - |
| 200 RZR 21-26 | **1721-3630** | **M919-S47** | - | - |
| 200 Sawtooth 06-07 | **M312-S47** | **M9122** | - | - |
| 250 Trail Boss 98-01 | **M902-S47** | **M909-S47** | **1720-0230** | - |
| 250 Trailblazer 94-98 | **M902-S47** | **M909-S47** | **1720-0230** | - |
| 250 Trailblazer ES 05-06 | **M902-S47** | **M932-S47** | **1720-0230** | **1720-0240** |
| 250 Trailblazer ES 99-04 | **M902-S47** | - | **1720-0230** | **1720-0235** |
| 250 Xplorer 00-01 | **M902-S47** | - | **1720-0230** | **1720-0235** |
| 250 Xplorer 4x4 00-01 | **M902-S47** | - | **1720-0230** | **1720-0235** |
| 300 Hawkeye 2x4/4x4 06 | **1721-0621** | **1721-0621** | **1720-0232** | **1720-0232** |
| 300 Hawkeye 2x4/4x4 07-09 | **M902-S47** | **M902-S47** | **1720-0230** | **1720-0230** |
| 300 Sportsman 4x4 08-10 | **M902-S47** | **M902-S47** | **1720-0230** | **1720-0230** |
| 300 Xplorer 96-01 | **M902-S47** | **M909-S47** | **1720-0230** | - |
| 300 Xpress 96-00 | **M902-S47** | **M909-S47** | **1720-0230** | - |
| 325 Hawkeye 2x4 15 | **M902-S47** | **1721-1228** | **1720-0230** | - |
| 325 Magnum 2x4 02 | **M902-S47** | **M932-S47** | **1720-0230** | **1720-0240** |
| 325 Magnum 2x4/4x4 00-01 | **M902-S47** | - | **1720-0230** | **1720-0235** |
| 325 Sportsman Ace/EFI/HD 14-18 | **1721-1229** | **1721-1230** | - | **1720-0242** |
| 325 Trail Boss 00 | **M902-S47** | - | **1720-0230** | **1720-0235** |
| 325 Trail Boss 01-02 | **M902-S47** | - | **1720-0230** | **1720-0235** |
| 330 ATP 4x4 04-06 | **M902-S47** | **M902-S47** | **1720-0230** | **1720-0230** |
| 330 Magnum 2x4/4x4 HDS 03-06 | **M902-S47** | **M932-S47** | **1720-0230** | **1720-0240** |

Tous les produits avec une référence **MAGENTA GRAS** sont nouveaux en 2026.

# PLAQUETTES ET MÂCHOIRES DE FREIN XCR ET PLAQUETTES DE FREIN QUALIFIER PAR DP BRAKES (SUITE)

| MODÈLES | AVANT XCR - RÉF. | ARRIÈRE XCR - RÉF. | AVANT QUALIFIER - RÉF. | ARRIÈRE QUALIFIER - RÉF. |
|---|---|---|---|---|
| **POLARIS (SUITE)** | | | | |
| 330 Trail Boss 03-04 | M902-S47 | - | 1720-0230 | 1720-0235 |
| 330 Trail Boss 05-13 | M902-S47 | M932-S47 | 1720-0230 | 1720-0240 |
| 330 Trailblazer 04 | M902-S47 | - | 1720-0230 | 1720-0235 |
| 330 Trailblazer 08-13 | M902-S47 | M932-S47 | 1720-0230 | 1720-0240 |
| 335 Sportsman 98-00 | M902-S47 | - | 1720-0230 | 1720-0235 |
| 350L Sportsman/Trail Boss 90-93 | M902-S47 | M909-S47 | 1720-0230 | - |
| 400 Big Boss L 6x6 (frein d'essieu central) 94-95, 97 | M902-S47 | M909-S47 | 1720-0230 | - |
| 400 Big Boss L 6x6 (frein d'essieu central) 96 | M902-S47 | M909-S47 | 1720-0230 | - |
| 400 Ranger 4x4 (tous) 10-14 | 1721-1230 | 1721-1230 | 1720-0242 | 1720-0242 |
| 400 Scrambler 2x4 00-02 | M902-S47 | - | 1720-0230 | 1720-0235 |
| 400 Scrambler 4x4 99-01 | M902-S47 | - | 1720-0230 | 1720-0235 |
| 400 Scrambler 98-00 | M902-S47 | - | 1720-0230 | 1720-0235 |
| 400 Sport 98 | M902-S47 | M909-S47 | 1720-0230 | - |
| 400 Sport 99-00 | M902-S47 | - | 1720-0230 | 1720-0235 |
| 400 Sportsman 01-02 | M902-S47 | - | 1720-0230 | 1720-0235 |
| 400 Sportsman 03-05 | M902-S47 | M932-S47 | 1720-0230 | 1720-0240 |
| 400 Sportsman H.O. 4x4 08-10 | M902-S47 | M902-S47 | 1720-0230 | 1720-0230 |
| 400 Sportsman H.O. 4x4 11-14 | M902-S47 | 1721-1228 | 1720-0230 | - |
| 400 Trailblazer 03 | M902-S47 | - | 1720-0230 | 1720-0235 |
| 400 Xplorer 98 | M902-S47 | M909-S47 | 1720-0230 | - |
| 400 Xplorer 99-02 | M902-S47 | - | 1720-0230 | 1720-0235 |
| 400L Scrambler 4x4 95-97 | M902-S47 | M909-S47 | 1720-0230 | - |
| 400L Sportsman 94-98 | M902-S47 | M909-S47 | 1720-0230 | - |
| 425 Magnum 6x6 96-01 | M902-S47 | 1721-1228 | 1720-0230 | - |
| 425 Magnum 95-98 | M902-S47 | M909-S47 | 1720-0230 | - |
| 425 Xpedition 4x4 00 | M902-S47 | - | 1720-0230 | 1720-0235 |
| 425 Xpedition 4x4 02 | M902-S47 | - | 1720-0230 | 1720-0235 |
| 450 Outlaw 08-10 | 1721-0836 | M902-S47 | - | - |
| 450 Sportsman 06-19 | M902-S47 | M932-S47 | 1720-0230 | 1720-0240 |
| 450 Sportsman H.O. EFI MD Tractor 16-20 | M902-S47 | 1721-1228 | 1720-0230 | - |
| 450 Sportsman H.O./H.O. EPS/Utility 21-26 | 1721-1228 | 1721-1228 | - | - |
| 455 Diesel 99-00 | M902-S47 | M909-S47 | 1720-0230 | - |
| 455 Diesel EBS 4x4 99-01 | M902-S47 | - | 1720-0230 | 1720-0235 |
| 500 ATP 04-05 | M902-S47 | M902-S47 | 1720-0230 | 1720-0230 |
| 500 Magnum 2x4/4x4 02-03 | M902-S47 | M932-S47 | 1720-0230 | 1720-0240 |
| 500 Magnum 99-01 | M902-S47 | - | 1720-0230 | 1720-0235 |
| 500 Magnum RMK 4x4 02 | M902-S47 | M932-S47 | 1720-0230 | 1720-0240 |
| 500 Outlaw 06-08 | M902-S47 | M902-S47 | 1720-0230 | 1720-0230 |
| 500 Predator 03-07 | M902-S47 | M902-S47 | 1720-0230 | 1720-0230 |
| 500 Ranger 2x4/4x4 (carburateur/EFI) 08-10 | 1721-1229 | 1721-1230 | - | 1720-0242 |
| 500 Ranger 4x4 EFI 11-22 | 1721-1230 | 1721-1230 | 1720-0242 | 1720-0242 |
| 500 Ranger 6x6 04-05 | 1721-1230 | 1721-1230 | 1720-0242 | 1720-0242 |
| 500 Ranger Series 10 6x6 (tous) | 1721-1230 | 1721-1230 | 1720-0242 | 1720-0242 |
| 500 Scrambler 2x4/4x4 05-12 | M902-S47 | M932-S47 | 1720-0230 | 1720-0240 |
| 500 Scrambler 4x4 98-04 | M902-S47 | - | 1720-0230 | 1720-0235 |
| 500 Sportsman 6x6 00-06 | M902-S47 | - | 1720-0230 | - |
| 500 Sportsman 98-02 | M902-S47 | - | 1720-0230 | 1720-0235 |
| 500 Sportsman EFI/H.O. (tous) 03-10 | M902-S47 | - | 1720-0230 | 1720-0240 |
| 500 Sportsman ER Quad H.O. 08-11 | M902-S47 | - | 1720-0230 | 1720-0240 |
| 500 Sportsman Touring H.O. (construit jusqu'au 15/12/08) 08 | M902-S47 | M902-S47 | 1720-0230 | 1720-0230 |
| 500 Sportsman Touring H.O. (construit à partir du 16/12/08) 09-13 | M902-S47 | 1721-1228 | 1720-0230 | - |
| 500 Sportsman X2 06-09 | M902-S47 | - | 1720-0230 | - |
| 525 Outlaw S/IRS 07-11 | 1721-0836 | M902-S47 | - | 1720-0230 |
| 550 Sportsman XP/X2 09-14 | 1721-1228 | 1721-1228 | - | - |
| 550 Sportsman/EPS/Forest/Touring 10-15 | 1721-1228 | 1721-1228 | - | - |
| 570 Commercial Mid-Size 2 places 22-26 | 1721-1229 | 1721-0836 | - | - |
| 570 Commercial Mid-Size 4 places 22-26 | 1721-1229 | 1721-0836 | - | - |
| 570 Ranger RZR (tous) 12-20 | 1721-0836 | M902-S47 | - | - |
| 570 Ranger (2 places) 15-21 | 1721-1230 | 1721-1230 | - | - |
| 570 Ranger (2 places) 22-26 | 1721-0836 | 1721-0836 | - | - |
| 570 Ranger EPS (2 places) 17-22 | 1721-1230 | 1721-1230 | - | - |
| 570 Ranger Crew (3 places) 18-26 | 1721-1229 | 1721-0836 | - | - |
| 570 Ranger Crew (4 places) 22-26 | 1721-1229 | 1721-0836 | - | - |
| 570 Ranger Full Size (6 places) 18-26 | 1721-1229 | 1721-0836 | - | - |
| 570 Sportsman Ace 15-19 | 1721-1229 | 1721-1230 | - | 1720-0242 |
| 570 Sportsman EFI/EPS/Touring 11-20 | M902-S47 | - | 1720-0230 | - |
| 570 Sportsman EPS/Touring/Utility/Hunter/Trail 21-25 | 1721-1228 | 1721-1228 | - | - |
| 570 Sportsman 6x6/6x6 Tractor 18-24 | 1721-1230 | 1721-1228 | - | - |
| 570 Sportsman 6x6/SP LE 25 | 1721-1230 | 1721-1228 | - | - |
| 600 Sportsman 03-05 | M902-S47 | M932-S47 | 1720-0230 | 1720-0240 |
| 700 Ranger 6x4 EFI 08-09 | 1721-1229 | 1721-1230 | - | 1720-0242 |
| 700 Ranger 6x6 EFI 06-09 | 1721-1229 | 1721-1230 | - | 1720-0242 |
| 700 Ranger XP 4x4 08-09 | 1721-1229 | 1721-1230 | - | 1720-0242 |
| 700 Sportsman 4x4 (tous) 02-06 | M902-S47 | M932-S47 | 1720-0230 | 1720-0240 |

**Suite de la section PLAQUETTES ET MÂCHOIRES DE FREIN XCR ET PLAQUETTES DE FREIN QUALIFIER PAR DP BRAKES page suivante.**

Tous les produits avec une référence **MAGENTA GRAS** sont nouveaux en 2026.

# PLAQUETTES ET MÂCHOIRES DE FREIN XCR ET PLAQUETTES DE FREIN QUALIFIER PAR DP BRAKES (SUITE)

| MODÈLES | AVANT XCR - RÉF. | ARRIÈRE XCR - RÉF. | AVANT QUALIFIER - RÉF. | ARRIÈRE QUALIFIER - RÉF. |
|---|---|---|---|---|
| **POLARIS (SUITE)** | | | | |
| 800 Ranger EV/HD/XP 10, 13-14 | **1721-1229** | **1721-1229** | - | - |
| 800 Ranger EV/HD/XP 11-12 | **1721-1229** | - | - | - |
| 800 Ranger RZR/RZR S ER 08-14 | **1721-0836** | **M902-S47** | - | **1720-0230** |
| 800 Ranger RZR-4 10-14 | **1721-1229** | **1721-1230** | - | **1720-0242** |
| 800 Ranger/6x6/Crew 10-16 | **1721-1229** | **1721-1229** | - | - |
| 800 Ranger (Mid-Size) EFI (frein de stationnement) 13-14 | - | **1721-1737** | - | - |
| 800 Sportsman EFI 05-07 | **M902-S47** | **M932-S47** | **1720-0230** | **1720-0240** |
| 800 Sportsman EFI 6x6 Big Boss 09-14 | **M902-S47** | **M932-S47** | **1720-0230** | **1720-0240** |
| 800 Sportsman X2 07-09 | **M902-S47** | **M902-S47** | **1720-0230** | **1720-0230** |
| 800 Sportsman/Forest 12-14 | **M902-S47** | **1721-1228** | **1720-0230** | - |
| 850 Scrambler 13-22 | **1721-1228** | **1721-1228** | - | - |
| 850 Sportsman/Scrambler/Touring/EPS/SP 13-19 | **1721-1228** | **1721-1229** | - | - |
| 850 Sportsman 48"/Premium/Ultimate Trail 16-23 | **1721-1228** | **1721-1228** | - | - |
| 850 Sportsman XP/EPS/H.O. (tous) 09-22 | **1721-1228** | **1721-1228** | - | - |
| 875 RZR 15-25 | **1721-1229** | **1721-0836** | - | - |
| 875 RZR S 15-25 | **1721-1229** | **1721-0836** | - | - |
| 900 Commercial 2000D Pro XD Diesel/Gas/2 places 20-21 | **1721-1229** | **1721-0836** | - | - |
| 900 Commercial 4000D Pro XD Crew Diesel/Gas/4 places 20-21 | **1721-1229** | **1721-0836** | - | - |
| 900 Commercial Pro XD Diesel/Gas/2 places 22-26 | **1721-1229** | **1721-0836** | - | - |
| 900 Commercial Pro XD Crew Diesel/Gas/4 places 22-26 | **1721-1229** | **1721-0836** | - | - |
| 900 D Ranger 4x4 Diesel 11-14 | **1721-1229** | **1721-1230** | - | **1720-0242** |
| 900 Ranger Diesel (frein de stationnement) 12-15 | - | **1721-1737** | - | - |
| 900 Ranger Diesel 902D Tractor (2 places) 19-25 | **1721-1229** | **1721-0836** | - | - |
| 900 Ranger 15-20 | **1721-2167** | **1721-0836** | - | - |
| 900 Ranger RZR XP 12-14 | **1721-1229** | **1721-1230** | - | **1720-0242** |
| 900 Ranger RZR XP 4 12-18 | - | **1720-0242** | - | - |
| | **1721-1229** | **1721-1230** | - | - |
| 900 RZR Trail 50"/Utility 15-23 | **1721-2167** | **1721-0836** | - | - |
| 900 RZR Trail S 60" 15-23 | **1721-2167** | **1721-0836** | - | - |
| 900 Ranger XP 13-17 | **1721-1229** | **1721-1230** | - | **1720-0242** |
| 900 Sportsman ACE EFI EPS 16-19 | **1721-1229** | **1721-1230** | - | **1720-0242** |
| 925 RZR XP Turbo S 21-26 | **1721-2494** | **1721-1229** | - | - |
| 925 RZR XP Turbo Premium/Ultimate 21-23 | **1721-2494** | **1721-1229** | - | - |
| 925 RZR XP 4 Turbo S 21-26 | **1721-2494** | **1721-1229** | - | - |
| 925 RZR Turbo R Sport/Premium/Ultimate 22-25 | **1721-3571** | **1721-1229** | - | - |
| 925 RZR Turbo R4 Sport/Premium/Ultimate 22-25 | **1721-3571** | **1721-1229** | - | - |
| 925 RZR Pro S 25-26 | **1721-3571** | **1721-1229** | - | - |
| 925 RZR Pro S4 25-26 | **1721-3571** | **1721-1229** | - | - |
| RZR Pro R 4 Turbo R 22-24 | **1721-3571** | **1721-1229** | - | - |
| RZR XP 4 Turbo S 19-20 | **1721-3571** | **1721-1229** | - | - |
| RZR XP 4 Turbo S Velocity 19-20 | **1721-3571** | **1721-1229** | - | - |
| 1000 General (tous) 16-26 | **1721-1229** | **1721-0836** | - | - |
| 1000 General 4 (tous) 17-26 | **1721-1229** | **1721-0836** | - | - |
| 1000 General XP4 (tous) 20-26 | **1721-1229** | **1721-0836** | - | - |
| 1000 Ranger Brutus 13-16 | **1721-1229** | **1721-1229** | - | - |
| 1000 Ranger Crew Diesel 16-19 | **1721-1229** | **1721-1229** | - | - |
| 1000 Ranger RZR XP 14-25 | **1721-1229** | **1721-1229** | - | - |
| 1000 Ranger RZR XP 4 19-25 | **1721-1229** | **1721-1229** | - | - |
| 1000 RZR Turbo 16-19 | **1721-2494** | **1721-1229** | - | - |
| 1000 RZR Trial S EPS/Ride Command™/Tractor 20-22 | **1721-2167** | **1721-0836** | - | - |
| 1000 RZR RS1 1 place 18-22 | **1721-1229** | **1721-1229** | - | - |
| 1000 Scrambler XP/H.O./EPS 14 | **1721-1228** | **1721-1230** | - | **1720-0242** |
| 1000 Scrambler/XP 15-18 | **1721-1228** | **1721-1228** | - | - |
| 1000 Scrambler XP 55" 21-22 | **1721-1228** | **1721-1228** | - | - |
| 1000 Sportsman MD/XP 15 | **1721-1228** | **1721-1228** | - | - |
| 1000 Sportsman XP ZUG 16-17 | **M902-S47** | **M932-S47** | **1720-0230** | **1720-0240** |
| 1000 Sportsman MD/Touring 48"/XP/Tractor 15-23 | **1721-1228** | **1721-1228** | - | - |
| 1000 Sportsman XP 55" 20-22 | **1721-1228** | **1721-0836** | - | - |
| 1000 Sportsman HighLifter 16-22 | **1721-1228** | **1721-1228** | - | - |
| 1000 Xpedition Adv - NorthStar/Premium/Ultimate (2 places) 24-26 | **1721-2494** | **1721-1229** | - | - |
| 1000 Xpedition Adv5 - NorthStar/Premium/Ultimate (5 places) 24-26 | **1721-2494** | **1721-1229** | - | - |
| 1000 Xpedition XP - NorthStar/Premium/Ultimate (2 places) 24-26 | **1721-2494** | **1721-1229** | - | - |
| 1000 Xpedition XP5 - NorthStar/Premium/Ultimate (5 places) 24-26 | **1721-2494** | **1721-1229** | - | - |
| 1997 RZR Pro R Turbo R Premium/Ultimate 22-25 | **1721-3571** | **1721-1229** | - | - |
| 1997 RZR Pro R4 Turbo R4 Premium/Ultimate 22-25 | **1721-3571** | **1721-1229** | - | - |
| **SEGWAY** | | | | |
| Snarler 500 AT 5 L (2 places)/Petrol/QUAD - 72" 21-24 | **1721-3624** | **1721-3625** | - | - |
| Snarler 500 AT 5 S (monoplace)/essence/QUAD - 64" 21-24 | **1721-3624** | **1721-3625** | - | - |
| Snarler 570 AT 6 B (2 places)/essence/QUAD - système de freinage 3 freins 21-23 | **1721-3624** | **M909-S47** | - | - |
| Snarler 570 AT 6 H (2 places)/hybride/QUAD - système de freinage 3 freins 21-22 | **1721-3624** | **M909-S47** | - | - |
| Snarler 570 AT 6 L (2 places)/Petrol/QUAD - 72" 21-24 | **1721-3624** | **1721-3625** | - | - |
| Snarler 570 AT 6 S (monoplace)/essence/QUAD - 64" 21-24 | **1721-3624** | **1721-3625** | - | - |
| Villain 1000 SX 10 H/SX 10 HW - hybride/SSV biplace 21-24 | **1721-3624** | **1721-3625** | - | - |
| Villain 1000 SX 10/SX 10 W - essence/SSV biplace 21-24 | **1721-3624** | **1721-3625** | - | - |

Tous les produits avec une référence **MAGENTA GRAS** sont nouveaux en 2026.

# PLAQUETTES ET MÂCHOIRES DE FREIN XCR ET PLAQUETTES DE FREIN QUALIFIER PAR DP BRAKES (SUITE)

| MODÈLES | AVANT XCR - RÉF. | ARRIÈRE XCR - RÉF. | AVANT QUALIFIER - RÉF. | ARRIÈRE QUALIFIER - RÉF. |
|---|---|---|---|---|
| **SEGWAY (SUITE)** | | | | |
| Super Villain 2000 SX 20 Hybrid (2 places) 23-24 | **1721-3571** | **1721-3625** | - | - |
| Super Villain 2000 SX 20 Turbo (2 places) 23-24 | **1721-3571** | **1721-3625** | - | - |
| Fugleman 1000 UT 10 - Crew/SSV biplace - modèle 3-6 places 23-24 | **1721-3624** | **1721-3625** | - | - |
| Fugleman 1000 UT 10 - Petrol/SSV biplace (2 places) 21-24 | **1721-3624** | **1721-3625** | - | - |
| **SUZUKI** | | | | |
| ALT125 84-86 | - | **M9133** | - | - |
| LT160 QuadRunner 89-92, 03-04 | **M9155** | **M9133** | - | - |
| LT-F160 QuadRunner 91-01, 04 | **M9155** | **M9133** | - | - |
| ALT185F 85 | - | **M9133** | - | - |
| LT185 QuadRunner 84-87 | - | **M9133** | - | - |
| LT230E QuadRunner 86-93 | - | **M811-S47** | - | **1720-0229** |
| LT230G QuadRunner 85-87 | **M9156** | **M9133** | - | - |
| LT230GE QuadRunner 85-86 | **M9156** | **M9133** | - | - |
| LT230S QuadSport 85-88 | - | **M811-S47** | - | **1720-0229** |
| LT-F230 QuadRunner 86-87 | **M9156** | **M9133** | - | - |
| LT250EFF/EFG QuadRunner 85-86 | **M9156** | - | - | - |
| LT250R QuadRacer 85-87 | - | **M811-S47** | - | **1720-0229** |
| LT250R QuadRacer 88-92 | - | **M817-S47** | - | **1720-0241** |
| LT250SK/SL QuadRunner 89-90 | - | **M811-S47** | - | **1720-0229** |
| LT-F250 Ozark 02-19 | **M811-S47** | - | **1720-0229** | - |
| LT-F250 QuadRunner 88-02 | - | **M9159** | - | - |
| LT-Z250 QuadSport 04-13 | **M920-S47** | - | **1720-0229** | - |
| LT300E QuadRunner 87-89 | **M9156** | - | - | - |
| LT-4WD QuadRunner 87-92 | - | **M9159** | - | - |
| LT-4WDX QuadRunner 91-98 | **M9160** | **M9157** | - | - |
| LT-F300 KingQuad 02-03 (gauche) | - | - | **1720-0237** | - |
| (droite) | **M412-S47** | **M9157** | **1720-0238** | - |
| LT-F300 KingQuad 91-01 | **M9160** | **M9157** | - | - |
| LT-A400 Eiger (tous) 02-09 | **M107-S47** | **1723-0135** | **1720-0231** | - |
| LT-A400 KingQuad ASI/ASL Camo/FSi 08-25 | **1721-3741** | **1723-0135** | - | - |
| LT-F400 KingQuad 08-23 (gauche) | **1721-3741** | **1723-0135** | - | - |
| LT-Z400 QuadSport 03-14 | **M811-S47** | **M817-S47** | **1720-0229** | **1720-0241** |
| LT-A450X/ZX KingQuad 07-10 (gauche) | **1721-2165** | - | - | - |
| LT-R450 QuadRacer 06-11 (gauche) | - | - | **1720-0237** | - |
| (droite) | **M412-S47** | **M817-S47** | **1720-0238** | **1720-0241** |
| LT500R QuadRacer 87-90 | - | **M817-S47** | - | **1720-0241** |
| LT-A500 KingQuad (tous) 09-25 (gauche) | **M919-S47** | - | **1720-0233** | - |
| (droite) | **M920-S47** | - | **1720-0234** | - |
| LT-A500 Vinson 4WD 02 | **M107-S47** | **M919-S47** | **1720-0231** | **1720-0233** |
| LT-F500 QuadRunner 98-02 (gauche) | - | - | **1720-0237** | - |
| (droite) | **M412-S47** | - | **1720-0238** | - |
| LT-F500 Vinson 2x4/4x4 (tous) 03-07 | **M811-S47** | **M310-S47** | **1720-0229** | - |
| QUV620 FK5 SxS (tous) | **M9203** | - | - | - |
| LT-A700 KingQuad 05-09 (gauche) | **M919-S47** | - | **1720-0233** | - |
| (droite) | **M920-S47** | - | **1720-0234** | - |
| LT-V700 Twin Peaks 04-05 (droite) | **M326-S47** | - | - | - |
| LT-A750 KingQuad (tous) 08-25 (gauche) | **M919-S47** | - | **1720-0233** | - |
| (droite) | **M920-S47** | - | **1720-0234** | - |
| **YAMAHA** | | | | |
| YFM50S Raptor 04-07 | **M9111** | **1723-0018** | - | - |
| YFZ50 17-25 | **1723-0138** | **1723-0140** | - | - |
| YT60 Tri-Zinger 83-85 | **M9111** | - | - | - |
| YFM80 92-01 | **M9111** | **1723-0018** | - | - |
| YFM80R Raptor 02-08 | **M9111** | **1723-0018** | - | - |
| YFM80T Grizzly 05-08 | **M9111** | **1723-0018** | - | - |
| YFM90 Grizzly 19-24 | **1723-0139** | **1723-0140** | - | - |
| YFM90R Raptor 16-23 | **1723-0138** | **1723-0140** | - | - |
| YFM100 89-91 | **M9111** | - | - | - |
| YFA1 100 Breeze 89-91 | **M9111** | - | - | - |
| YFM110 Grizzly 25-26 | **1723-0138** | **1723-0140** | - | - |
| YFM110 Raptor 24-26 | **1723-0138** | **1723-0140** | - | - |
| YFA125 Breeze 89-95 | **M9111** | **1723-0018** | - | - |
| YFM125 Raptor 11-13 | - | - | **1720-0229** | **1720-0229** |
| YFM125 Breeze 92-02 | **M9111** | **1723-0018** | - | - |
| YFM125 Grizzly 04-13 | **M9111** | **1723-0018** | - | - |
| YFM125 Raptor 11-13 | **M811-S47** | **M811-S47** | - | - |
| YT125 Tri-Moto 82-85 | - | **M841-S47** | - | - |
| YT175 Tri-Moto 82-83 | **M9111** | **M841-S47** | - | - |
| YFM200 Moto 4 85-89 | **M9111** | **M841-S47** | - | - |
| YFS200 Blaster 88-02 | **M9111** | **M843-S47** | - | - |
| YFS200 R Blaster 03-06 | **M107-S47** | **M811-S47** | **1720-0231** | **1720-0229** |
| YTM200 Tri-Moto 83-85 | **M9111** | **M841-S47** | - | - |
| YTM225 Tri-Moto 83-86 | **M9111** | **M841-S47** | - | - |
| YFM225 Moto 4 86-88 | **M9111** | **M841-S47** | - | - |

**Suite de la section PLAQUETTES ET MÂCHOIRES DE FREIN XCR ET PLAQUETTES DE FREIN QUALIFIER PAR DP BRAKES page suivante.**

Tous les produits avec une référence **MAGENTA GRAS** sont nouveaux en 2026.

# PLAQUETTES ET MÂCHOIRES DE FREIN XCR ET PLAQUETTES DE FREIN QUALIFIER PAR DP BRAKES (SUITE)

| MODÈLES | AVANT XCR - RÉF. | ARRIÈRE XCR - RÉF. | AVANT QUALIFIER - RÉF. | ARRIÈRE QUALIFIER - RÉF. |
|---|---|---|---|---|
| **YAMAHA (SUITE)** | | | | |
| YFB250 Timberwolf 2WD 92-94 | M9111 | - | - | - |
| YFM250 89-91 | - | M841-S47 | - | - |
| YFM250 Bear Tracker 01-04 | M107-S47 | - | 1720-0231 | - |
| YFM250 Big Bear 07-09 | M107-S47 | 1723-0155 | 1720-0231 | - |
| YFM250 Bruin 05-06 | M107-S47 | 1723-0155 | 1720-0231 | - |
| YFM250 Raptor 08-13 (gauche) | 1721-0751 | - | - | - |
| (droite) | 1721-0752 | M811-S47 | - | 1720-0229 |
| YFM300 Grizzly 12-13 | M312-S47 | M310-S47 | - | - |
| YFM350 Big Bear 87-88 | M9164 | M841-S47 | - | - |
| YFM350 Big Bear 89-95 | M9165 | M841-S47 | - | - |
| YFM350 Big Bear 96-98 | M9165 | - | - | - |
| YFM350 Big Bear 99 | M107-S47 | - | 1720-0231 | - |
| YFM350 Bruin 2x4/4x4 04-06 | M107-S47 | 1723-0155 | 1720-0231 | - |
| YFM350 Grizzly 2x4/4x4 Auto (essieu rigide) 07-13 | M107-S47 | 1723-0155 | 1720-0231 | - |
| YFM350 Grizzly 4x4 IRS 07-11 | M107-S47 | - | 1720-0231 | - |
| YFM350 Raptor 04-13 | M811-S47 | M811-S47 | 1720-0229 | 1720-0229 |
| YFM350ER 87-88 | M9111 | M841-S47 | - | - |
| YFM350ER 89-90, 92-95 | - | M841-S47 | - | - |
| YFM350FX Wolverine 4WD 95-05 | M107-S47 | M811-S47 | 1720-0231 | 1720-0229 |
| YFM350V Wolverine 2WD 06-09 | M107-S47 | 1723-0155 | 1720-0231 | - |
| YFM350X Warrior 89-04 | M107-S47 | M811-S47 | 1720-0231 | 1720-0229 |
| YFM350XT Warrior 87-88 | - | M811-S47 | - | 1720-0229 |
| YFZ350 Banshee 87-88 | - | M107-S47 | - | 1720-0231 |
| YFZ350 Banshee 89-06 | M107-S47 | M811-S47 | 1720-0231 | 1720-0229 |
| YFM400 Big Bear (tous) 00-04 | M107-S47 | - | 1720-0231 | - |
| YFM400 Grizzly 4x4 07-08 | M107-S47 | - | 1720-0231 | 1720-0239 |
| YFM400 Grizzly 4x4 IRS 07-10 | M107-S47 | - | 1720-0231 | - |
| YFM400 Kodiak 00-02 | M107-S47 | - | 1720-0231 | 1720-0239 |
| YFM400 Kodiak 05 | M107-S47 | - | 1720-0231 | 1720-0239 |
| YFM400 Kodiak 2x4/4x4 03-04 | M107-S47 | - | 1720-0231 | - |
| YFM400 Kodiak 93-98 | M9165 | - | - | - |
| YFM400F Big Bear 4x4 05-06 | M107-S47 | 1723-0155 | 1720-0231 | - |
| YFM400FWL Kodiak 00-02 | M107-S47 | - | 1720-0231 | 1720-0239 |
| YFM450 Grizzly 4x4 07-10 | M107-S47 | - | 1720-0231 | 1720-0239 |
| YFM450 Grizzly Auto 4x4 08-12 | M107-S47 | - | 1720-0231 | 1720-0239 |
| YFM450 Grizzly Auto 4x4 IRS 07 | M107-S47 | - | 1720-0231 | 1720-0239 |
| YFM450 Grizzly Auto/4x4/EPS 11-14 | M811-S47 | - | 1720-0229 | - |
| YFM450 Kodiak 03-06 | M107-S47 | - | 1720-0231 | 1720-0239 |
| YFM450 Kodiak IRS 06 | M107-S47 | - | 1720-0231 | 1720-0239 |
| YFM450 Kodiak/EPS 18-26 | M107-S47 | - | 1720-0231 | - |
| YFM450 Wolverine 06-10 | M107-S47 | - | 1720-0231 | 1720-0239 |
| YFZ450 04-05 (gauche) | M412-S47 | - | 1720-0238 | - |
| (droite) | - | M811-S47 | 1720-0237 | 1720-0229 |
| YFZ450/R/SE 09-26 (gauche) | M412-S47 | - | 1720-0238 | - |
| (droite) | - | 1721-0623 | 1720-0237 | - |
| YXR450 Rhino 06-09 (gauche) | M412-S47 | - | 1720-0238 | - |
| (droite) | - | - | 1720-0237 | - |
| YFM550 4WD EPS Grizzly auto FI 09-14 (gauche) | 1721-0749 | 1721-0751 | - | - |
| (droite) | 1721-0750 | 1721-0752 | - | - |
| YFM550 4WD Grizzly auto FI 09-14 (gauche) | 1721-0749 | 1721-0751 | - | - |
| (droite) | 1721-0750 | 1721-0752 | - | - |
| YFM600 Grizzly (tous) 98-01 | M811-S47 | - | 1720-0229 | - |
| YFM660F Grizzly (tous) 02-08 | M811-S47 | M930-S47 | 1720-0229 | - |
| YFM660R Raptor (tous) 01-05 | M811-S47 | M811-S47 | 1720-0229 | 1720-0229 |
| YXR660 Rhino 4x4 04-07 (gauche) | M412-S47 | - | 1720-0238 | - |
| (droite) | - | - | 1720-0237 | - |
| YFM700 Grizzly (tous) 07-26 (gauche) | 1721-0749 | 1721-0752 | - | - |
| (droite) | 1721-0750 | 1721-0751 | - | - |
| YFM700 Kodiak 4WD/EPS 16-26 (gauche) | 1721-0749 | 1721-0751 | - | - |
| (droite) | 1721-0750 | 1721-0752 | - | - |
| YFM700 Raptor 13-26 (gauche) | - | - | 1720-0237 | - |
| (droite) | M412-S47 | 1721-0623 | 1720-0238 | - |
| YFM700R Raptor/R/SE 13-26 (gauche) | - | - | 1720-0237 | - |
| (droite) | M412-S47 | 1721-0623 | 1720-0238 | - |
| YXE700 Wolverine (tous) 16-18 (gauche) | 1721-1889 | - | - | - |
| YXM700 Viking 14-26 (droite) | 1721-1889 | - | - | - |
| YXR700 Rhino 08-09, 11-13 (gauche) | M412-S47 | - | 1720-0238 | - |
| (droite) | - | - | 1720-0237 | 1720-0237 |
| YXE850 Wolverine X2 19-26 (gauche) | 1721-1889 | - | - | - |
| YXE850 Wolverine X2 R-Spec 19-26 (gauche) | 1721-1889 | - | - | - |
| YXF850 Wolverine X4/Hunter/Spec./X-TR 18-26 (gauche) | 1721-1889 | - | - | - |
| YXE1000 Wolverine RMAX 2/LTD/XT-R 21-24 | - | 1721-2493 | - | - |
| YXE1000 Wolverine RMAX 2/LTD/Sport/R-Spec/XR-R 25-26 | 1721-3742 | 1721-3742 | - | - |
| YXF1000 Wolverine RMAX 4/LTD/XT-R 21-24 | - | 1721-2493 | - | - |
| YXF1000 Wolverine RMAX 4/LTD/R-Spec/XR-R 25-26 | 1721-3742 | 1721-3742 | - | - |
| YXZ1000R 16-25 | - | 1721-2493 | - | - |

Tous les produits avec une référence **MAGENTA GRAS** sont nouveaux en 2026.

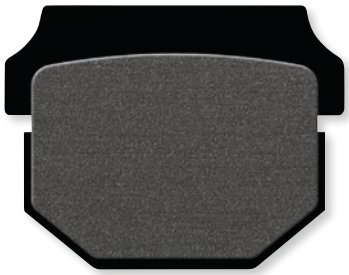

1721-3540




1722-0795

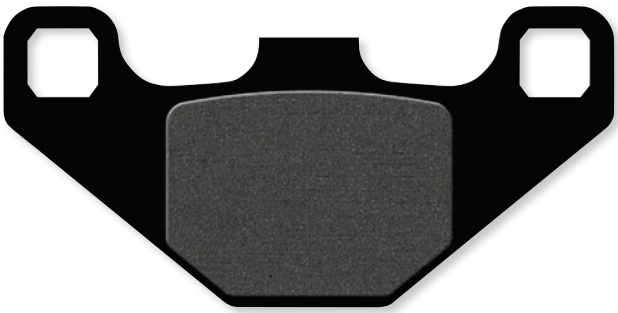




## PLAQUETTES DE FREIN

### SEMI-MÉTALLIQUE (1054)

- Sensation et modulation excellentes pour les plaquettes de rechange d'origine
- Plaquette de frein durable et usure minimale du disque de frein
- Adaptées aux conditions humides et/ou sèches
- Composé de plaquette de frein très versatile qui couvre pratiquement tous les besoins
- Coefficient de friction GG

### COMPOSÉ EN MÉTAL FRITTÉ (1397)

- Céramique composite sophistiquée capable de résister à des températures plus élevées que pour les plaquettes de frein semi-métalliques au carbone ordinaires
- Composés à coefficient de friction HH assurant une sensation et une modulation excellentes
- Excellente récupération thermique et disques de frein à montage facile

| MODÈLES | SEMI-MÉTALLIQUE AVANT | FRITTÉ AVANT | SEMI-MÉTALLIQUE ARRIÈRE | FRITTÉ ARRIÈRE |
|---|---|---|---|---|
| **ADLY** | | | | |
| Crusader quad 150 06 | **1721-3540** | - | **1721-3540** | - |
| Interceptor 150 06 | **1721-3540** | - | **1721-3540** | - |
| ATV 280 S 08 | **1722-0795** | **1721-3533** | - | - |
| ATV 280 U 08 | **1722-0795** | **1721-3533** | - | - |
| Crusader quad 300 06 | **1721-3540** | - | **1721-3540** | - |
| Interceptor 300 06 | **1722-0795** | **1721-3533** | **1721-3540** | - |
| 320 4 valves 4x4 08 | **1722-0795** | **1721-3533** | - | - |
| ATV 320 S 08 | **1722-0795** | **1721-3533** | - | - |
| ATV 320 U 08 | **1722-0795** | **1721-3533** | - | - |
| ATV 500 S 08 | **1722-0795** | **1721-3533** | - | - |
| **AEON** | | | | |
| Revo R 50 03 | - | - | **1721-3540** | - |
| Revo R 100 03 | - | - | **1721-3540** | - |
| Cobra RS 125 03 | - | - | **1721-2938** | - |
| Overland 125 03 | - | - | **1721-2938** | - |
| Cobra RS 180 03 | - | - | **1721-2938** | - |
| Overland 180 03 | - | - | **1721-2938** | - |
| Roadster 180 03 | - | - | **1721-2938** | - |
| Cobra 220 06 | **1721-3540** | - | **1721-3540** | - |
| Overland 3.0 06 | **1721-3540** | - | **1721-3540** | - |
| Crossland RX 350 11 | **1721-3540** | - | **1721-2938** | - |
| **ARCTIC CAT** | | | | |
| 250 2x4/4x4 Todos 05 | **1721-3546** | - | **1721-3546** | - |
| 300 2x4 10 | **1721-3546** | - | **1721-3546** | - |
| 300 4x4 05 | **1721-3546** | - | **1721-3546** | - |
| 400 FI 5 4x4 05 | **1721-3546** | - | **1721-3546** | - |
| 450 Hi 10 | **1721-3546** | - | **1721-3546** | - |
| 454 2x4/4x4 Todos 98-04 | - | - | **1721-3546** | - |
| 500 FI 5 05 | **1721-3546** | - | **1721-3546** | - |
| 500 TRV 05 | **1721-3546** | - | **1721-3546** | - |
| 650 4x4 05 | **1721-3546** | - | **1721-3546** | - |
| 650 H1 4x4 05 | **1721-3546** | - | **1721-3546** | - |
| 650 Prowler XT 05 | **1721-3546** | - | **1721-3546** | - |
| 650 TRV 09 | **1721-3546** | - | **1721-3546** | - |
| 700 Diesel TRV 06 | **1721-3546** | - | **1721-3546** | - |
| 700 H1 TRV 09 | **1721-3546** | - | **1721-3546** | - |
| 700 Super duty diesel 10 | **1721-3546** | - | **1721-3546** | - |
| 1000 Thundercat 08 | **1721-3546** | - | **1721-3546** | - |

**Suite de la section PLAQUETTES DE FREIN page suivante.**

Tous les produits avec une référence **MAGENTA GRAS** sont nouveaux en 2026.

GOLFER ECE R90

## PLAQUETTES DE FREIN (SUITE)

| MODÈLES | SEMI-MÉTALLIQUE AVANT | FRITTÉ AVANT | SEMI-MÉTALLIQUE ARRIÈRE | FRITTÉ ARRIÈRE |
|---|---|---|---|---|
| **ARCTIC CAT (SUITE)** | | | | |
| 1000 H2 TRV 09 | **1721-3546** | - | **1721-3546** | - |
| 1000 Wildcat 1000i H.D. 12 | **1721-3546** | - | **1721-3546** | - |
| **BLANEY** | | | | |
| XL 200 Trooper 03 | - | - | **1721-2938** | - |
| **BOMBARDIER** | | | | |
| Rally 200 03-04 | **1721-3540** | - | - | - |
| Rally 200 05 | **1721-3540** | - | **1720-0655** | - |
| Outlander 330 04 (gauche) | **1721-3545** | - | **1720-0655** | - |
| (droite) | **1720-0655** | - | - | - |
| Outlander 400 03 (gauche) | **1721-3545** | - | **1720-0655** | - |
| (droite) | **1720-0655** | - | - | - |
| Outlander 400 Max 03 (gauche) | **1721-3545** | - | **1720-0655** | - |
| (droite) | **1720-0655** | - | - | - |
| Traxter 500 XL/XT 00 | **1721-2959** | - | **1721-2959** | - |
| Quest 500/600 02 (gauche) | **1720-0655** | - | **1720-0655** | - |
| (droite) | **1721-3545** | - | - | - |
| DS650/Baja 00 (gauche) | **1720-0655** | - | **1720-0655** | - |
| (droite) | **1721-3545** | - | - | - |
| Traxter Max 650 04 (gauche) | **1720-0655** | - | **1721-3545** | - |
| (droite) | **1721-3545** | - | - | - |
| Outlander 800 06 (gauche) | **1720-0655** | - | **1720-0655** | - |
| (droite) | **1721-3545** | - | - | - |
| **CAN-AM** | | | | |
| DS 90 X 08 | **1721-3540** | - | **1721-3540** | - |
| Rally 200 07 | - | - | **1720-0655** | - |
| DS 250 07 | **1722-0795** | **1721-3533** | **1722-0795** | **1721-3533** |
| Outlander 400 STD/XT 07 (gauche) | **1720-0655** | - | - | - |
| (droite) | **1721-3545** | - | **1720-0655** | - |
| Outlander 400 Max STD/XT 07 (gauche) | **1720-0655** | - | - | - |
| (droite) | **1721-3545** | - | **1720-0655** | - |
| Outlander 500 STD/XT 07 (gauche) | **1720-0655** | - | - | - |
| (droite) | **1721-3545** | - | **1720-0655** | - |
| Outlander MAX 500 STD/XT 07 (gauche) | **1720-0655** | - | - | - |
| (droite) | **1721-3545** | - | **1720-0655** | - |
| DS 650 X 07 (gauche) | **1720-0655** | - | - | - |
| (droite) | **1721-3545** | - | **1720-0655** | - |
| Outlander 650 STD/XT 07 (gauche) | **1720-0655** | - | - | - |
| (droite) | **1721-3545** | - | **1720-0655** | - |
| Outlander MAX 650 STD/XT 07 (gauche) | **1720-0655** | - | - | - |
| (droite) | **1721-3545** | - | **1720-0655** | - |
| Outlander 800 STD/XT 07 (gauche) | **1720-0655** | - | - | - |
| (droite) | **1721-3545** | - | **1720-0655** | - |
| Outlander MAX 800 STD/XT 07 (gauche) | **1720-0655** | - | - | - |
| (droite) | **1721-3545** | - | **1720-0655** | - |
| Renegade 800 H.O. EFI 07 (gauche) | **1720-0655** | - | - | - |
| (droite) | **1721-3545** | - | **1720-0655** | - |
| **CPI** | | | | |
| Quad 50 03 | - | - | **1721-3540** | - |
| XT 50 Quad 06 | - | - | **1721-2938** | - |
| Quad 100 03 | - | - | **1721-3540** | - |
| XS 250 Quad 06 | **1722-0795** | **1721-3533** | **1721-2938** | - |
| **E-TON** | | | | |
| Viper 50 Mini/RXL 50 M 03 | - | - | **1721-3540** | - |
| Viper 70 / RLX 70 03 | - | - | **1721-3540** | - |
| Viper 90 / RLX 90 03 | - | - | **1721-3540** | - |
| Viper 90 R / RLX 90 R | - | - | **1721-3540** | - |
| Challenge CLX 150 03 | - | - | **1721-2938** | - |
| Viper 150 / RLX 150 05 | - | - | **1721-2938** | - |
| Viper ST EXL 150 05 | **1721-3540** | - | **1721-2938** | - |
| Yukon ST ELX 150 03 | - | - | **1721-2938** | - |
| Vector ST 250 / 250 06 | **1721-3540** | - | **1721-2938** | - |
| Vector ST 300 07 | **1721-3540** | - | - | - |
| Vortex ST 300 07 | **1721-3540** | - | - | - |
| **GOES** | | | | |
| 350 S | **1721-3540** | - | - | - |
| **HONDA** | | | | |
| ATC200R 84 | **1721-2972** | **1722-0847** | **1721-2972** | **1722-0847** |
| ATC200R 85 | **1721-3537** | **1721-3532** | **1721-3537** | **1721-3532** |
| ATC200XD 83 | **1721-2972** | **1722-0847** | **1721-2972** | **1722-0847** |
| ATC250R 81 | **1721-2934** | - | - | - |
| ATC250R 82-84 | - | - | **1721-2972** | **1722-0847** |
| ATC250R 85-86 | **1721-3537** | **1721-3532** | **1721-3537** | **1721-3532** |
| ATC350 85 | **1721-3537** | **1721-3532** | **1721-2972** | **1722-0847** |
| ATC350X 86 | - | - | **1721-2972** | **1722-0847** |
| TRX250EX 01 | **1721-2972** | **1722-0847** | - | - |

Tous les produits avec une référence **MAGENTA GRAS** sont nouveaux en 2026.

GOLFER ECE R90

## PLAQUETTES DE FREIN (SUITE)

| MODÈLES | SEMI-MÉTALLIQUE AVANT | FRITTÉ AVANT | SEMI-MÉTALLIQUE ARRIÈRE | FRITTÉ ARRIÈRE |
|---|---|---|---|---|
| **HONDA (SUITE)** | | | | |
| TRX250R 87-89 | - | - | 1721-3537 | 1721-3532 |
| TRX250R 90 | 1721-2972 | 1722-0847 | 1721-2972 | 1722-0847 |
| TRX250 Recon 03-05 | 1721-2972 | 1722-0847 | - | - |
| TRX250X 87-91 | 1721-2972 | 1722-0847 | 1721-2972 | 1722-0847 |
| TRX250X9 09 | 1721-2972 | 1722-0847 | - | - |
| TRX300EX 93-08 | 1721-2972 | 1722-0847 | 1721-2972 | 1722-0847 |
| TRX300X9 09 | 1721-2972 | 1722-0847 | 1721-2972 | 1722-0847 |
| TRX400EX 99-08 | 1721-2972 | 1722-0847 | 1721-2972 | 1722-0847 |
| TRX400X9 99-08 | 1721-2972 | 1722-0847 | 1721-2972 | 1722-0847 |
| TRX420 FourTrax Rancher 07 | 1721-2972 | 1722-0847 | - | - |
| TRX420 FourTrax Rancher AT 09 | 1721-2972 | 1722-0847 | - | - |
| TRX500FAC/FEC/FMC/FPAC 2/4 WD 12 | 1721-2972 | 1722-0847 | - | - |
| **HYOSUNG** | | | | |
| TE 400 05 | 1721-2934 | - | 1721-2934 | - |
| TE 450 06 | 1721-2934 | - | 1721-2934 | - |
| **JINCHENG** | | | | |
| JC 125 S Raccoon 05 | 1721-2934 | - | - | - |
| **KAWASAKI** | | | | |
| KXT250 A1 Tecate 84 | - | - | 1721-3540 | - |
| KSF250 A1/A7 Mojave 87-93 | - | - | 1721-2972 | 1722-0847 |
| KSF250 Mojave 88 | - | - | 1721-2972 | 1722-0847 |
| KXF250 A1/A2 Tecate 87-88 | - | - | 1721-2972 | 1722-0847 |
| KEF300 Lakota 95-00 | - | - | 1721-2972 | 1722-0847 |
| KEF300 Lakota Sport 95-00 | - | - | 1721-2972 | 1722-0847 |
| KLF300 C1/C5 Bayou 89-01 (gauche) | 1721-2973 | 1721-3565 | - | - |
| (droite) | 1721-2938 | - | 1721-2938 | - |
| KVF300 99-03 | 1721-2934 | - | - | - |
| KVF300 13 | 1722-0795 | 1721-3533 | 1722-0795 | 1721-3533 |
| KFX400 03 | 1721-2972 | 1722-0847 | 1721-2972 | 1722-0847 |
| KLF400 B1 Bayou 93-99 (gauche) | 1721-2973 | 1721-3565 | - | - |
| (droite) | 1721-2938 | - | 1721-2938 | - |
| KVF400 Prairie 97 | 1721-2934 | - | - | - |
| KFX450 R 07 (droite) | - | - | 1721-2972 | 1722-0847 |
| KFX750 Brute Force 4x4 04 (gauche) | 1721-2973 | 1721-3565 | - | - |
| (droite) | 1721-2938 | - | - | - |
| KVF750 08 (gauche) | 1721-2973 | 1721-3565 | - | - |
| (droite) | 1721-2938 | - | - | - |
| **KASEA** | | | | |
| KS 90 03 | - | - | 1721-2973 | 1721-3565 |
| KU 90 03 | - | - | 1721-2973 | 1721-3565 |
| Skyhawk 125 03 | - | - | 1721-2973 | 1721-3565 |
| KS 150 03 | - | - | 1721-2973 | 1721-3565 |
| KU 150 03 | - | - | 1721-2973 | 1721-3565 |
| Skyhawk 170 03 | - | - | 1721-2973 | 1721-3565 |
| Skyhawk 250 03 | - | - | 1721-2973 | 1721-3565 |
| **KEEWAY** | | | | |
| Dragon 250 08 | 1721-3540 | - | 1721-2934 | - |
| **KTM** | | | | |
| 450 SX 08 | - | 1721-3534 | - | 1721-3555 |
| 450 XC 08 | - | 1721-3534 | - | 1721-3555 |
| 505 SX 08 | - | 1721-3534 | - | 1721-3555 |
| 525 XC 08 | - | 1721-3534 | - | 1721-3555 |
| **KYMCO** | | | | |
| Mxer 150 03 | - | - | 1720-0656 | - |
| MXU 150 05 | - | - | 1721-2934 | - |
| MXU 150 06 | - | - | 1720-0656 | - |
| KXR 250 Sport 04 | 1722-0795 | 1721-3533 | 1720-0681 | 1721-3552 |
| Maxxer 250 06 | 1722-0795 | 1721-3533 | 1720-0681 | 1721-3552 |
| MXU 250 05 | 1722-0795 | 1721-3533 | 1720-0681 | 1721-3552 |
| Urban Quad 250 06 | 1722-0795 | 1721-3533 | 1720-0681 | 1721-3552 |
| Maxxer 300 06 | 1722-0795 | 1721-3533 | 1720-0681 | 1721-3552 |
| MXU 300 05 | 1722-0795 | 1721-3533 | 1720-0681 | 1721-3552 |
| MXU 300 R 10 | 1722-0795 | 1721-3533 | 1722-0795 | 1721-3533 |
| Maxxer 400 09 | 1721-3546 | - | - | - |
| MXU 400 08 | 1721-3546 | - | - | - |
| Maxxer 450 10 | 1721-3546 | - | - | - |
| MXU 450 i IRS 11-12 | 1721-3546 | - | - | - |
| MXU 450 i 13 | 1721-3546 | - | - | - |
| MXU 500 06 | 1722-0795 | 1721-3533 | 1722-0795 | 1721-3533 |
| MXU 500 IRS 09 | 1722-0795 | 1721-3533 | - | - |
| **LINHAI** | | | | |
| Goon 260 07 | - | - | 1721-3562 | 1721-3554 |
| **MACBOR** | | | | |
| ZX 250 06 | 1721-3544 | - | 1721-3544 | - |

**Suite de la section PLAQUETTES DE FREIN page suivante.**

Tous les produits avec une référence **MAGENTA GRAS** sont nouveaux en 2026.

GOLFER ECE R90

## PLAQUETTES DE FREIN (SUITE)

| MODÈLES | SEMI-MÉTALLIQUE AVANT | FRITTÉ AVANT | SEMI-MÉTALLIQUE ARRIÈRE | FRITTÉ ARRIÈRE |
|---|---|---|---|---|
| **MASAI** | | | | |
| A 300 Quad 05 | **1721-3540** | - | **1720-0681** | **1721-3552** |
| A 450 Quad 05 | **1721-3540** | - | **1720-0681** | **1721-3552** |
| **P.G.O.** | | | | |
| X-Rider 50 03 | - | - | **1721-3540** | - |
| X-Rider 90 05 | - | - | **1721-3540** | - |
| X-Rider 110 05 | - | - | **1721-3540** | - |
| X-Rider 150 03 | - | - | **1721-3540** | - |
| **POLARIS** | | | | |
| Xpress 300 96–00 | **1721-3544** | - | - | **1721-3553** |
| Xpredition 325 00 | **1721-3544** | - | **1721-3562** | **1721-3554** |
| Magnum 325 00-01 (tous) | **1721-3544** | - | **1721-3562** | **1721-3554** |
| Magnum 325 02 (tous) | **1721-3544** | - | - | - |
| Magnum 330 03 (tous) | **1721-3544** | - | - | - |
| Sportsman 335 99-00 | **1721-3544** | - | **1721-3562** | **1721-3554** |
| Sportsman 350 93 | **1721-3544** | - | - | **1721-3553** |
| Sport 400 94-98 | **1721-3544** | - | - | **1721-3553** |
| Sport 400 99 | **1721-3544** | - | **1721-3562** | **1721-3554** |
| Sportsman 400 00-02 | **1721-3544** | - | **1721-3562** | **1721-3554** |
| Sportsman 400 03 | **1721-3544** | - | - | - |
| Sportsman 400 94-97 | **1721-3544** | - | - | **1721-3553** |
| Sportsman 400 H.O. 4x4 08-10 | **1721-3544** | - | **1721-3544** | - |
| Sportsman 400 H.O. 4x4 11 | **1721-3544** | - | - | - |
| Magnum 425 2x4 95-97 (tous) | **1721-3544** | - | - | **1721-3553** |
| Magnum 425 4x4 95-97 (tous) | **1721-3544** | - | - | **1721-3553** |
| Xpedition 425 00 | **1721-3544** | - | **1721-3562** | **1721-3554** |
| Outlaw 450 S 08 | - | - | **1721-3544** | - |
| Sportsman 450 06 | **1721-3544** | - | - | - |
| Sportsman 450 07 | **1721-3544** | - | - | - |
| Magnum 500 99-01 (tous) | **1721-3544** | - | **1721-3562** | **1721-3554** |
| Magnum 500 02 (tous) | **1721-3544** | - | - | - |
| Predator 500 03 | **1721-3544** | - | **1721-3544** | - |
| Scrambler 500 2x4 07 | **1721-3544** | - | - | - |
| Scrambler 500 4x4 07 | **1721-3544** | - | - | - |
| Sportsman 500 96-97 | **1721-3544** | - | - | **1721-3553** |
| Sportsman 500 98-02 | **1721-3544** | - | **1721-3562** | **1721-3554** |
| Sportsman 500 03 | **1721-3544** | - | - | - |
| Sportsman 500 Forest 12 | **1721-3544** | - | - | - |
| Sportsman 500 Touring H.O. 08-10 | **1721-3544** | - | **1721-3544** | - |
| Sportsman 500 Touring H.O. 11 | **1721-3544** | - | - | - |
| Outlaw 525 S 08 | - | - | **1721-3544** | - |
| Outlaw 525 IRS 08 | - | - | **1721-3544** | - |
| Sportsman 700 02 | **1721-3544** | - | - | - |
| Ranger 800 08 | - | - | **1721-3544** | - |
| Sportsman 800 EFI 07 | **1721-3544** | - | - | - |
| Sportsman 800 X2 EFI 07 | **1721-3544** | - | **1721-3544** | - |
| Big Boss 89 (tous) | **1721-3544** | - | - | **1721-3553** |
| Scrambler 95-97 (tous) | **1721-3544** | - | - | **1721-3553** |
| Scrambler 98-06 (tous) | **1721-3544** | - | **1721-3562** | **1721-3554** |
| Trail Blazer 90-98 (tous) | **1721-3544** | - | - | **1721-3553** |
| Trail Blazer 99 (tous) | **1721-3544** | - | **1721-3562** | **1721-3554** |
| Trail Boss 00 (tous) | **1721-3544** | - | **1721-3562** | **1721-3554** |
| Trail Boss 88-99 (tous) | **1721-3544** | - | - | **1721-3553** |
| Xplorer 95-99 (tous) | **1721-3544** | - | - | **1721-3553** |
| Xplorer 00 (tous) | **1721-3544** | - | **1721-3562** | **1721-3554** |
| **ROXON** | | | | |
| RX 150 04 | - | - | **1721-3540** | - |
| Sport Spirit 150 04 | - | - | **1721-3540** | - |
| **SUZUKI** | | | | |
| LT230 EH/EJ/EK/EL/EM/EN/EP 86-93 | - | - | **1721-2972** | **1722-0847** |
| LT230 SF/SG/SH/SJ 85-88 | - | - | **1721-2972** | **1722-0847** |
| LT250 RF QuadRacer 85 | - | - | **1721-2972** | **1722-0847** |
| LT250 RF/RG/RH 85 | - | - | **1721-2972** | **1722-0847** |
| LT250 RG 86-87 | - | - | **1721-2972** | **1722-0847** |
| LT250 RJ/RK/RL 88 | - | - | **1721-2972** | **1722-0847** |
| LT250 F Ozark 02 | **1721-2934** | - | - | - |
| LT250 RF/RG/RH 85-87 | - | - | **1721-2972** | **1722-0847** |
| LT250 RJ/RK/RL/RM/RN 88-92 | - | - | **1721-2972** | **1722-0847** |
| LT-Z250 K4 QuadSport 04 | **1721-2934** | - | - | - |
| LT-F300 02 (droite) | **1721-2938** | - | - | - |
| (gauche) | **1721-2973** | **1721-3565** | - | - |
| LT-A400 02 | **1721-2934** | - | - | - |
| LT-A400 KingQuad 08 (gauche) | **1721-3545** | - | - | - |
| (droite) | **1720-0655** | - | - | - |
| LT-F400 KingQuad 08 (gauche) | **1721-3545** | - | - | - |

Tous les produits avec une référence **MAGENTA GRAS** sont nouveaux en 2026.

GOLFER ECE R90

## PLAQUETTES DE FREIN (SUITE)

| MODÈLES | SEMI-MÉTALLIQUE AVANT | FRITTÉ AVANT | SEMI-MÉTALLIQUE ARRIÈRE | FRITTÉ ARRIÈRE |
|---|---|---|---|---|
| **SUZUKI (SUITE)** | | | | |
| LT-F400 Eger 02-07 | **1721-2934** | - | - | - |
| LT-Z400 03 | **1721-2972** | **1722-0847** | **1721-2972** | **1722-0847** |
| LT-R450 06 (gauche) | **1721-2973** | **1721-3565** | - | - |
| (droite) | **1721-2938** | - | **1721-2972** | **1722-0847** |
| LT-F/A500F QuadRunner 98-02 (gauche) | **1721-2973** | **1721-3565** | **1721-3545** | - |
| (droite) | **1721-2938** | - | - | - |
| LT-F500 Vinson 09 | **1721-2934** | - | - | - |
| LT-A700 KingQuad 05 (gauche) | **1720-0655** | - | - | - |
| (droite) | **1721-3545** | - | - | - |
| **SYM** | | | | |
| Trackrunner 200 05 | **1722-0795** | **1721-3533** | - | - |
| Quadlander 250 05 | **1722-0795** | **1721-3533** | **1722-0795** | **1721-3533** |
| Citymax 300 06 | **1722-0795** | **1721-3533** | - | - |
| Quadraider 600 06-09 | **1721-2934** | - | **1722-0795** | **1721-3533** |
| Quadraider 600 LE 10 | **1722-0795** | **1721-3533** | **1722-0795** | **1721-3533** |
| **TGB** | | | | |
| H.O.rnet 50 04 | - | - | **1721-3540** | - |
| H.O.rnet 90 04 | - | - | **1721-3540** | - |
| 101 S 06 | **1721-3540** | - | - | - |
| Quadblade 325 07 | - | - | **1721-3540** | - |
| Avenger 400 07 | **1722-0795** | **1721-3533** | **1722-0795** | **1721-3533** |
| Quadblade 400 06 | - | - | **1721-2938** | - |
| Outback 425 07 | **1722-0795** | **1721-3533** | **1722-0795** | **1721-3533** |
| Quadblade 425 07 | **1722-0795** | **1721-3533** | **1722-0795** | **1721-3533** |
| **YAMAHA** | | | | |
| YFA B 125 Breeze 91 | - | - | **1721-2959** | - |
| YFS200 R Blaster 03 | **1721-2934** | - | **1721-2972** | **1722-0847** |
| YFM250 01 | **1721-2934** | - | - | - |
| YFM250R Raptor 08 (droite) | - | - | **1721-2972** | **1722-0847** |
| YFM250X Bear Tracker 01 | **1721-2934** | - | - | - |
| YFM250 Bruin 05-06 | **1721-2934** | - | - | - |
| YFM Big Bear 07 | **1721-2934** | - | - | - |
| YFM350 87 | - | - | **1721-2972** | **1722-0847** |
| YFM350 Bruin 04 | **1721-2934** | - | - | - |
| YFM350 FGW Grizzly 07 | **1721-2972** | **1722-0847** | - | - |
| YFM350 FWB Big Bear 99 | **1721-2934** | - | - | - |
| YFM350 R Raptor 04 | **1721-2972** | **1722-0847** | **1721-2972** | **1722-0847** |
| YFM350 Warrior 87-88 | - | - | **1721-2972** | **1722-0847** |
| YFM350 Warrior 89 | **1721-2934** | - | **1721-2972** | **1722-0847** |
| YFM350 Wolverine 95 | **1721-2934** | - | **1721-2972** | **1722-0847** |
| YFZ350 A/B/D/E Banshee 90-06 | **1721-2934** | - | **1721-2934** | - |
| YFZ350 T/U/WA/B/D BAN 87-89 | - | - | **1721-2934** | - |
| YFM400 FGW Grizzly 07 | **1721-2972** | **1722-0847** | **1720-0655** | - |
| YFM400 FW Big Bear 00 | **1721-2934** | - | - | - |
| YFM400 FWA Kodiak 00 | **1721-2934** | - | **1721-3545** | - |
| YFM400 Todos Modelos 00 | **1721-2934** | - | - | - |
| YFM450 03 | **1721-2973** | **1721-3565** | **1721-2972** | **1722-0847** |
| YFM450 FW Grizzly 07 | **1721-2972** | **1722-0847** | **1720-0655** | - |
| YFM450 Grizzly IRS 10 | **1721-2934** | - | - | - |
| YFM450 Grizzly EPS 11 | **1721-2934** | - | - | - |
| YFM450 Kodiak 03 | **1721-2934** | - | **1720-0655** | - |
| YFM450 Wolverine 06 (gauche) | **1721-2973** | **1721-3565** | - | - |
| (droite) | **1721-2938** | - | **1720-0655** | - |
| YFZ450R 09 (gauche) | **1721-2938** | - | - | - |
| (droite) | **1721-2973** | **1721-3565** | **1721-3560** | - |
| YFZ450S 03-05 (gauche) | **1721-2973** | **1721-3565** | **1721-2972** | **1722-0847** |
| (droite) | **1721-2938** | - | - | - |
| YFZ450 S 06 (gauche) | **1721-2973** | **1721-3565** | **1721-3537** | **1721-3532** |
| (droite) | **1721-2938** | - | - | - |
| YFZ450R/V 06 (gauche) | **1721-2973** | **1721-3565** | **1721-3560** | - |
| (droite) | **1721-2938** | - | - | - |
| YFM600 Grizzly/Hunting 98-01 | **1721-2972** | **1722-0847** | - | - |
| YFM600 FWA Hunter 01 | **1721-2972** | **1722-0847** | - | - |
| YFM660 Grizzly 02 | **1721-2972** | **1722-0847** | - | - |
| YFM660R Raptor 01 | **1721-2972** | **1722-0847** | **1721-2972** | **1722-0847** |
| YXR660 Rhino 4x4 04 (gauche) | **1721-2938** | - | - | - |
| (droite) | **1721-2973** | **1721-3565** | **1721-3545** | - |
| YFM700R Raptor 06-12 (gauche) | **1721-2973** | **1721-3565** | - | - |
| (droite) | **1721-2938** | - | **1721-3545** | - |
| YFM700R Raptor 13 (gauche) | **1721-2973** | **1721-3565** | - | - |
| (droite) | **1721-2938** | - | **1721-3560** | - |
| YXR700 Rhino 4x4 08 (gauche) | **1721-2938** | - | - | - |
| (droite) | **1721-2973** | **1721-3565** | - | - |

Tous les produits avec une référence **MAGENTA GRAS** sont nouveaux en 2026.




**Composé métallique fritté (SI)**




**Plaquettes frittées pour quad (ATS)**




**Composé métallique fritté pour course (RSI)**




**Tout-terrain céramique (HF)**

## PLAQUETTES ET MÂCHOIRES DE FREIN

Nées sur les pistes tout-terrain. Testées en course. Éprouvées dans les conditions de conduite les plus difficiles. Ajustées pour la course, l'Adventure Riding ou l'utilisation sur piste, quel que soit le style. SBS offre des performances et une qualité inégalées. Nous avons plusieurs composés disponibles pour correspondre aux styles de conduite et aux performances des véhicules, tous fabriqués avec la plus haute exigence de qualité de l'industrie. Fièrement conçues et fabriquées au Danemark.

### PLAQUETTES DE FREIN EN MÉTAL FRITTÉ TOUT-TERRAIN (SI)

- Le choix idéal pour rouler dans des conditions humides, boueuses ou de sable extrême
- Choix de remplacement et de mise à niveau de l'équipement d'origine en cas de conduite sur sol mouillé ou sablonneux
- Indice de friction le plus élevé de la catégorie, développé dans des conditions de course
- Le composé est formulé pour une faible usure et des performances élevées
- Silencieux, puissant et durable

### PLAQUETTES DE FREIN EN MÉTAL FRITTÉ TOUT-TERRAIN (ATS)

- Choix de plaquettes de remplacement d'origine ; adaptées aux besoins des marques Arctic Cat, Polaris et d'autres marques de quads avec des disques de frein en acier
- Le composé est formulé pour une faible usure du disque de frein et des performances élevées
- Indice de friction le plus élevé de la catégorie
- Silencieux, puissant et durable

### PLAQUETTES DE FREIN EN MÉTAL FRITTÉ RACING TOUT-TERRAIN (RSI)

- Le choix des coureurs lorsqu'ils visent le podium
- Développées par des coureurs, pour des coureurs ; une véritable plaquette de course améliorée
- Offre une performance de course constante avec la meilleure résistance à la chaleur
- Sensation et performance idéales à toutes les températures
- Performances constantes, puissantes et prévisibles, pendant toute la durée de vie des plaquettes

### PLAQUETTES DE FREIN EN CÉRAMIQUE TOUT-TERRAIN (HF)

- Le choix idéal pour les conditions de conduite de loisir
- La technologie NRS élimine le risque de délaminage des plaquettes
- La technologie UCT garantit des performances constantes pendant toute la durée de vie de la plaquette
- Usure minimale du disque de frein et très faible niveau de bruit
- Un choix de qualité économique



**1723-0428**

### MÂCHOIRES DE FREIN ORGANIQUES EN CÉRAMIQUE TOUT-TERRAIN

- Performance et durabilité supérieures dans toutes les conditions
- Revêtement sans amiante
- Surface traitée contre la corrosion
- Ressorts inclus

### EVO FRITTÉ (PSI)

- Composé EVO fritté conçu pour les performances des quads/SSV
- Force de freinage initiale pour une sensation de freinage instantanée
- Ne se décolore pas et reste fiable dans toutes les conditions

**1702-0767**




## CALES DE PLAQUETTE DE FREIN

- Améliorent le ressenti au freinage, contribuent à protéger les pistons de frein et réduisent les vibrations et le bruit
- Les cales en caoutchouc/fibre de verre sont auto-adhésives et s'adaptent à toutes les plaquettes de frein
- Quatre cales par emballage

| DESCRIPTION | RÉF. |
|---|---|
| Cales pour plaquettes de frein | 1702-0767 |

| MODÈLES | COMPOSÉ AVANT | AVANT - RÉF. | COMPOSÉ ARRIÈRE | ARRIÈRE - RÉF. |
|---|---|---|---|---|
| **ADLY** | | | | |
| 150 QUAD 05-07 | HF | **1720-0941** | HF | **1720-0941** |
| | SI | **1721-3270** | SI | **1721-3270** |
| 300 QUAD 05-11 | HF | **1720-0941** | HF | **1720-0941** |
| | SI | **1721-3270** | SI | **1721-3270** |
| 300 Cross X Over 07-11 | HF | **1720-0908** | - | - |
| | SI | **1721-1637** | - | - |
| 300 Cross X Road 07-11 | HF | **1720-0908** | - | - |
| | SI | **1721-1637** | - | - |
| 320 S 07-13 | HF | **1720-0908** | - | - |
| | SI | **1721-1637** | - | - |
| 320 U 07-13 | HF | **1720-0908** | - | - |
| | SI | **1721-1637** | - | - |
| 300 Sport 07-13 | HF | **1720-0908** | - | - |
| | SI | **1721-1637** | - | - |

Tous les produits avec une référence **MAGENTA GRAS** sont nouveaux en 2026.

# PLAQUETTES ET MÂCHOIRES DE FREIN (SUITE)

| MODÈLES | COMPOSÉ AVANT | AVANT - RÉF. | COMPOSÉ ARRIÈRE | ARRIÈRE - RÉF. |
|---|---|---|---|---|
| **AEON** | | | | |
| 100 Revo 2 04-06 | - | - | HF | **1720-0941** |
| | - | - | SI | **1721-3270** |
| 125 Overland 02-11 | - | - | HF | **1722-0734** |
| | - | - | SI | **1721-1578** |
| | - | - | HS | **1721-3272** |
| 180 Overland 02-11 | - | - | HF | **1722-0734** |
| | - | - | SI | **1721-1578** |
| | - | - | HS | **1721-3272** |
| 180 Roadster 02-09 | - | - | HF | **1722-0734** |
| | - | - | SI | **1721-1578** |
| | - | - | HS | **1721-3272** |
| **ARCTIC CAT** | | | | |
| DVX50 06-08 | - | - | HF | **1722-0734** |
| | - | - | SI | **1721-1578** |
| | - | - | HS | **1721-3272** |
| DVX90 06-17 | - | - | HF | **1722-0734** |
| | - | - | SI | **1721-1578** |
| | - | - | HS | **1721-3272** |
| 250 2x4 05-06 | ATS | **1721-1643** | ATS | **1721-1643** |
| 250 2x4/4x4 99-04 | ATS | **1721-1593** | ATS | **1721-1593** |
| DVX250 06-09 | HF | **1720-0908** | SI | **1721-1652** |
| | SI | **1721-1637** | - | - |
| 300 2x4 10-13 | ATS | **1721-1643** | ATS | **1721-1643** |
| 300 2x4/4x4 98-04 | ATS | **1721-1593** | ATS | **1721-1593** |
| 300 4x4 05 | ATS | **1721-1643** | ATS | **1721-1643** |
| DVX300 09-16 | HF | **1720-0908** | SI | **1721-1652** |
| | SI | **1721-1637** | - | - |
| 375 2x4/4x4 02 | ATS | **1721-1593** | ATS | **1721-1593** |
| 400 2x4/4x4 98-04 | ATS | **1721-1593** | ATS | **1721-1593** |
| 400 2x4/4x4 (FIS) 02-04 | ATS | **1721-1593** | ATS | **1721-1593** |
| 400 2x4/4x4 (FIS) 05-07 | ATS | **1721-1643** | ATS | **1721-1643** |
| (Frein à main) 05-08 | - | - | ATS | **1721-1593** |
| DVX400 04-08 | HF | **1722-0740** | HF | **1720-0964** |
| | RSI | **1721-3357** | SI | **1721-1581** |
| | SI | **1721-1573** | - | - |
| 400 TBX 4x4 04 | ATS | **1721-1593** | ATS | **1721-1593** |
| TRV 400 09-13 | ATS | **1721-1643** | ATS | **1721-1643** |
| 440 Bear Cat 96-97 | - | - | ATS | **1721-1593** |
| 450 H1 10 | ATS | **1721-1643** | ATS | **1721-1643** |
| XC 450 11-14 | ATS | **1721-1643** | ATS | **1721-1643** |
| 454 Arctic Cat 4x4 98 | ATS | **1721-1593** | ATS | **1721-1593** |
| 454 Bear Cat 2x4/4x4 96-98 | ATS | **1721-1593** | ATS | **1721-1593** |
| 500 2x4/4x4 98-04 | ATS | **1721-1593** | ATS | **1721-1593** |
| 500 2x4/4x4 (FIS) 02-04 | ATS | **1721-1593** | ATS | **1721-1593** |
| 500 2x4/4x4 (FIS) 05-09 | ATS | **1721-1643** | ATS | **1721-1643** |
| 500 TBX 4x4 02-04 | ATS | **1721-1593** | ATS | **1721-1593** |
| 500 TBX 4x4 05-06 | ATS | **1721-1643** | ATS | **1721-1643** |
| 500 TRV 4x4 03-04 | ATS | **1721-1593** | ATS | **1721-1593** |
| 500 TRV 4x4 05-06 | ATS | **1721-1643** | ATS | **1721-1643** |
| 550 H1 09-13 | ATS | **1721-1643** | ATS | **1721-1643** |
| 550 LTD 09-12 | ATS | **1721-1643** | ATS | **1721-1643** |
| 550 Prowler 09-14 | ATS | **1721-1643** | ATS | **1721-1643** |
| TRV 550 09-14 | ATS | **1721-1643** | ATS | **1721-1643** |
| 650 H1 4x4 Aut. 05-11 | ATS | **1721-1643** | ATS | **1721-1643** |
| 650 Prowler 06-08 | ATS | **1721-1643** | ATS | **1721-1643** |
| 650 V2 4x4 Aut. 05-06 | ATS | **1721-1643** | ATS | **1721-1643** |
| 650 V2 4x4 Aut. LE 05-06 | ATS | **1721-1643** | ATS | **1721-1643** |
| 700 Diesel 06-14 | ATS | **1721-1643** | ATS | **1721-1643** |
| 700 H1 09-10 | ATS | **1721-1643** | ATS | **1721-1643** |
| 700 Prowler 08 | ATS | **1721-1643** | ATS | **1721-1643** |
| 700 Wildcat Sport 15-18 | - | - | ATS | **1721-1643** |
| 700 Wildcat Sport LTD 16-18 | - | - | ATS | **1721-1643** |
| 700 Wildcat Sport LTD EPS 17-18 | - | - | ATS | **1721-1643** |
| 700 Wildcat Sport XT 15-18 | - | - | ATS | **1721-1643** |
| 700 Wildcat Sport XT EPS 16-18 | - | - | ATS | **1721-1643** |
| TBX 700 12-14 | ATS | **1721-1643** | ATS | **1721-1643** |
| TRV 700 09-12 | ATS | **1721-1643** | ATS | **1721-1643** |
| 1000 Prowler 09 | ATS | **1721-1643** | ATS | **1721-1643** |
| 1000 Thundercat 09-14 | ATS | **1721-1643** | ATS | **1721-1643** |
| 1000 Wildcat 4X 16-18 | ATS | **1721-2869** | - | - |
| 1000 Wildcat X 16-18 | - | - | ATS | **1721-1643** |
| 1000 Wildcat 4X 16-18 | - | - | ATS | **1721-1643** |
| 1000 Wildcat X LTD 17-18 | ATS | **1721-2869** | ATS | **1721-1643** |
| 1000 Wildcat X SE 17-18 | ATS | **1721-2869** | ATS | **1721-1643** |
| TRV 1000 09-14 | ATS | **1721-1643** | ATS | **1721-1643** |

**Suite de la section PLAQUETTES ET MÂCHOIRES DE FREIN page suivante.**

Tous les produits avec une référence **MAGENTA GRAS** sont nouveaux en 2026.

## PLAQUETTES ET MÂCHOIRES DE FREIN (SUITE)

| MODÈLES | COMPOSÉ AVANT | AVANT - RÉF. | COMPOSÉ ARRIÈRE | ARRIÈRE - RÉF. |
|---|---|---|---|---|
| **BOMBARDIER** | | | | |
| 200 Rally 2x4 03-04 | HF | **1720-0941** | - | - |
| | SI | **1721-3270** | - | - |
| 200 Rally 2x4 05-06 | HF | **1720-0941** | - | - |
| | SI | **1721-3270** | - | - |
| DS250 06 | HF (gauche) | **1720-0903** | HF | **1720-0903** |
| | PSI (gauche) | **1721-3138** | PSI | **1721-3138** |
| | SI (gauche) | **1721-1590** | SI | **1721-1590** |
| | SI (droite) | **1721-1595** | - | - |
| 330 Outlander 03-06 | HF (gauche) | **1720-0903** | HF | **1720-0903** |
| | PSI (gauche) | **1721-3138** | PSI | **1721-3138** |
| | SI (gauche) | **1721-1590** | SI | **1721-1590** |
| | SI (droite) | **1721-1595** | - | - |
| 400 Outlander 03-06 | HF (gauche) | **1720-0903** | HF | **1720-0903** |
| | PSI (gauche) | **1721-3138** | PSI | **1721-3138** |
| | SI (gauche) | **1721-1590** | SI | **1721-1590** |
| | SI (droite) | **1721-1595** | - | - |
| 400 Outlander MAX 03-06 | HF (gauche) | **1720-0903** | HF | **1720-0903** |
| | PSI (gauche) | **1721-3138** | PSI | **1721-3138** |
| | SI (gauche) | **1721-1590** | SI | **1721-1590** |
| | SI (droite) | **1721-1595** | - | - |
| 500 Quest 02-06 | HF (gauche) | **1720-0903** | HF | **1720-0903** |
| | PSI (gauche) | **1721-3138** | PSI | **1721-3138** |
| | SI (gauche) | **1721-1590** | SI | **1721-1590** |
| | SI (droite) | **1721-1595** | - | - |
| 500 Traxter 4x4 99-00 | HF | **1722-0728** | HF | **1722-0728** |
| 500 Traxter 4x4 01-06 | HF (gauche) | **1720-0903** | SI | **1721-1595** |
| | PSI (gauche) | **1721-3138** | - | - |
| | SI (gauche) | **1721-1590** | - | - |
| | SI (droite) | **1721-1595** | - | - |
| 500 Traxter MAX 03-05 | HF (gauche) | **1720-0903** | SI | **1721-1595** |
| | PSI (gauche) | **1721-3138** | - | - |
| | SI (gauche) | **1721-1590** | - | - |
| | SI (droite) | **1721-1595** | - | - |
| 650 Quest 02-06 | HF (gauche) | **1720-0903** | HF | **1720-0903** |
| | PSI (gauche) | **1721-3138** | PSI | **1721-3138** |
| | SI (gauche) | **1721-1590** | SI | **1721-1590** |
| | SI (droite) | **1721-1595** | - | - |
| 650 Quest MAX 03-06 | HF (gauche) | **1720-0903** | SI | **1721-1595** |
| | PSI (gauche) | **1721-3138** | - | - |
| | SI (gauche) | **1721-1590** | - | - |
| | SI (droite) | **1721-1595** | - | - |
| 650 Traxter MAX 03-05 | HF (gauche) | **1720-0903** | SI | **1721-1595** |
| | PSI (gauche) | **1721-3138** | - | - |
| | SI (gauche) | **1721-1590** | - | - |
| | SI (droite) | **1721-1595** | - | - |
| DS650 01-06 | HF (gauche) | **1720-0903** | HF | **1720-0903** |
| | PSI (gauche) | **1721-3138** | PSI | **1721-3138** |
| | SI (gauche) | **1721-1590** | SI | **1721-1590** |
| | HF (droite) | **1720-0903** | - | - |
| | PSI (droite) | **1721-3138** | - | - |
| | SI (droite) | **1721-1590** | - | - |
| 800 Outlander 06 | HF (gauche) | **1720-0903** | HF | **1720-0903** |
| | PSI (gauche) | **1721-3138** | PSI | **1721-3138** |
| | SI (gauche) | **1721-1590** | SI | **1721-1590** |
| | SI (droite) | **1721-1595** | - | - |
| 800 Outlander XT 06 | HF (gauche) | **1720-0903** | HF | **1720-0903** |
| | PSI (gauche) | **1721-3138** | PSI | **1721-3138** |
| | SI (gauche) | **1721-1590** | SI | **1721-1590** |
| | SI (droite) | **1721-1595** | - | - |
| **CAN-AM** | | | | |
| DS90 X 08-18 | HF | **1720-0941** | HF | **1720-0941** |
| | SI | **1721-3270** | SI | **1721-3270** |
| DS250 08-18 | HF | **1720-0908** | HF | **1720-0908** |
| | SI | **1721-1637** | SI | **1721-1637** |
| 400 Outlander EFI 09-14 | HF (gauche) | **1720-0903** | HF | **1720-0903** |
| | PSI (gauche) | **1721-3138** | PSI | **1721-3138** |
| | SI (gauche) | **1721-1590** | SI | **1721-1590** |
| | SI (droite) | **1721-1595** | - | - |
| 400 Outlander MAX STD 07-13 | HF (gauche) | **1720-0903** | HF | **1720-0903** |
| | PSI (gauche) | **1721-3138** | PSI | **1721-3138** |
| | SI (gauche) | **1721-1590** | SI | **1721-1590** |
| | SI (droite) | **1721-1595** | - | - |

Tous les produits avec une référence **MAGENTA GRAS** sont nouveaux en 2026.

# PLAQUETTES ET MÂCHOIRES DE FREIN (SUITE)

| MODÈLES | COMPOSÉ AVANT | AVANT - RÉF. | COMPOSÉ ARRIÈRE | ARRIÈRE - RÉF. |
|---|---|---|---|---|
| **CAN-AM (SUITE)** | | | | |
| 400 Outlander MAX XT 07-13 | HF (gauche) | **1720-0903** | HF | **1720-0903** |
| | PSI (gauche) | **1721-3138** | PSI | **1721-3138** |
| | SI (gauche) | **1721-1590** | SI | **1721-1590** |
| | SI (droite) | **1721-1595** | - | **-** |
| 400 Outlander STD 07-14 | HF (gauche) | **1720-0903** | HF | **1720-0903** |
| | PSI (gauche) | **1721-3138** | PSI | **1721-3138** |
| | SI (gauche) | **1721-1590** | SI | **1721-1590** |
| | SI (droite) | **1721-1595** | - | **-** |
| 400 Outlander XT 07-14 | HF (gauche) | **1720-0903** | HF | **1720-0903** |
| | PSI (gauche) | **1721-3138** | PSI | **1721-3138** |
| | SI (gauche) | **1721-1590** | SI | **1721-1590** |
| | SI (droite) | **1721-1595** | - | **-** |
| 450 Outlander 15-18 | RSI (droite) | **1721-3345** | RSI | **1721-3345** |
| | SI (droite) | **1721-2170** | SI | **1721-2170** |
| | RSI (gauche) | **1721-3346** | - | **-** |
| | SI (gauche) | **1721-2171** | - | **-** |
| 450 Outlander MAX 15-18 | RSI (droite) | **1721-3345** | RSI | **1721-3345** |
| | SI (droite) | **1721-2170** | SI | **1721-2170** |
| | RSI (gauche) | **1721-3346** | - | **-** |
| | SI (gauche) | **1721-2171** | - | **-** |
| 500 Outlander 13-14 | RSI (droite) | **1721-3345** | RSI | **1721-3345** |
| | SI (droite) | **1721-2170** | SI | **1721-2170** |
| | RSI (gauche) | **1721-3346** | - | **-** |
| | SI (gauche) | **1721-2171** | - | **-** |
| 500 Outlander MAX 13-14 | RSI (droite) | **1721-3345** | RSI | **1721-3345** |
| | SI (droite) | **1721-2170** | SI | **1721-2170** |
| | RSI (gauche) | **1721-3346** | - | **-** |
| | SI (gauche) | **1721-2171** | - | **-** |
| 500 Outlander MAX STD 07-12 | HF (gauche) | **1720-0903** | HF | **1720-0903** |
| | PSI (gauche) | **1721-3138** | PSI | **1721-3138** |
| | SI (gauche) | **1721-1590** | SI | **1721-1590** |
| | SI (droite) | **1721-1595** | - | **-** |
| 500 Outlander MAX XT 07-12 | HF (gauche) | **1720-0903** | HF | **1720-0903** |
| | PSI (gauche) | **1721-3138** | PSI | **1721-3138** |
| | SI (gauche) | **1721-1590** | SI | **1721-1590** |
| | SI (droite) | **1721-1595** | - | **-** |
| 500 Outlander STD 07-12 | HF (gauche) | **1720-0903** | HF | **1720-0903** |
| | PSI (gauche) | **1721-3138** | PSI | **1721-3138** |
| | SI (gauche) | **1721-1590** | SI | **1721-1590** |
| | SI (droite) | **1721-1595** | - | **-** |
| 500 Outlander XT 07-12 | HF (gauche) | **1720-0903** | HF | **1720-0903** |
| | PSI (gauche) | **1721-3138** | PSI | **1721-3138** |
| | SI (gauche) | **1721-1590** | SI | **1721-1590** |
| | SI (droite) | **1721-1595** | - | **-** |
| 500 Renegade 08-11 | HF (gauche) | **1720-0903** | HF | **1720-0903** |
| | PSI (gauche) | **1721-3138** | PSI | **1721-3138** |
| | SI (gauche) | **1721-1590** | SI | **1721-1590** |
| | SI (droite) | **1721-1595** | - | **-** |
| 500 Renegade 12-13 | RSI (droite) | **1721-3345** | RSI | **1721-3345** |
| | SI (droite) | **1721-2170** | SI | **1721-2170** |
| | RSI (gauche) | **1721-3346** | - | **-** |
| | SI (gauche) | **1721-2171** | - | **-** |
| 500 Renegade 14 | RSI (droite) | **1721-3345** | RSI | **1721-3345** |
| | SI (droite) | **1721-2170** | SI | **1721-2170** |
| | RSI (gauche) | **1721-3346** | - | **-** |
| | SI (gauche) | **1721-2171** | - | **-** |
| 650 Outlander 13-15 | RSI (droite) | **1721-3345** | RSI | **1721-3345** |
| | SI (droite) | **1721-2170** | SI | **1721-2170** |
| | RSI (gauche) | **1721-3346** | - | **-** |
| | SI (gauche) | **1721-2171** | - | **-** |
| 650 Outlander 6x6 14-18 | RSI (droite) | **1721-3345** | RSI (droite) | **1721-3345** |
| | SI (droite) | **1721-2170** | SI (droite) | **1721-2170** |
| | RSI (gauche) | **1721-3346** | RSI (gauche) | **1721-3346** |
| | SI (gauche) | **1721-2171** | SI (gauche) | **1721-2171** |
| 650 Outlander MAX 13-15 | RSI (droite) | **1721-3345** | RSI | **1721-3345** |
| | SI (droite) | **1721-2170** | SI | **1721-2170** |
| | RSI (gauche) | **1721-3346** | - | **-** |
| | SI (gauche) | **1721-2171** | - | **-** |
| 650 Outlander MAX STD 07-12 | HF (gauche) | **1720-0903** | HF | **1720-0903** |
| | PSI (gauche) | **1721-3138** | PSI | **1721-3138** |
| | SI (gauche) | **1721-1590** | SI | **1721-1590** |
| | SI (droite) | **1721-1595** | - | **-** |

**Suite de la section PLAQUETTES ET MÂCHOIRES DE FREIN page suivante.**

Tous les produits avec une référence **MAGENTA GRAS** sont nouveaux en 2026.

## PLAQUETTES ET MÂCHOIRES DE FREIN (SUITE)

| MODÈLES | COMPOSÉ AVANT | AVANT - RÉF. | COMPOSÉ ARRIÈRE | ARRIÈRE - RÉF. |
|---|---|---|---|---|
| **CAN-AM (SUITE)** | | | | |
| 650 Outlander MAX XT 07-12 | HF (gauche) | **1720-0903** | HF | **1720-0903** |
| | PSI (gauche) | **1721-3138** | PSI | **1721-3138** |
| | SI (gauche) | **1721-1590** | SI | **1721-1590** |
| | SI (droite) | **1721-1595** | - | - |
| 650 Outlander STD 07-12 | HF (gauche) | **1720-0903** | HF | **1720-0903** |
| | PSI (gauche) | **1721-3138** | PSI | **1721-3138** |
| | SI (gauche) | **1721-1590** | SI | **1721-1590** |
| | SI (droite) | **1721-1595** | - | - |
| 650 Outlander XT 07-12 | HF (gauche) | **1720-0903** | HF | **1720-0903** |
| | PSI (gauche) | **1721-3138** | PSI | **1721-3138** |
| | SI (gauche) | **1721-1590** | SI | **1721-1590** |
| | SI (droite) | **1721-1595** | - | - |
| 800 Commander MAX R EFI 18-20 | PSI (droite) | **1721-3148** | HF | **1720-0903** |
| | SI (droite) | **1721-3149** | PSI | **1721-3138** |
| | PSI (gauche) | **1721-3146** | SI | **1721-1590** |
| | SI (gauche) | **1721-3147** | - | - |
| 800 Commander R EFI 18 | PSI (droite) | **1721-3148** | HF | **1720-0903** |
| | SI (droite) | **1721-3149** | PSI | **1721-3138** |
| | PSI (gauche) | **1721-3146** | SI | **1721-1590** |
| | SI (gauche) | **1721-3147** | - | - |
| 800 Outlander 12-15 | RSI (droite) | **1721-3345** | RSI | **1721-3345** |
| | SI (droite) | **1721-2170** | SI | **1721-2170** |
| | RSI (gauche) | **1721-3346** | - | - |
| | SI (gauche) | **1721-2171** | - | - |
| 800 Outlander MAX 13-14 | RSI (droite) | **1721-3345** | RSI | **1721-3345** |
| | SI (droite) | **1721-2170** | SI | **1721-2170** |
| | RSI (gauche) | **1721-3346** | - | - |
| | SI (gauche) | **1721-2171** | - | - |
| 800 Outlander MAX LTD 07-11 | HF (gauche) | **1720-0903** | HF | **1720-0903** |
| | PSI (gauche) | **1721-3138** | PSI | **1721-3138** |
| | SI (gauche) | **1721-1590** | SI | **1721-1590** |
| | SI (droite) | **1721-1595** | - | - |
| 800 Outlander MAX STD 07-11 | HF (gauche) | **1720-0903** | HF | **1720-0903** |
| | PSI (gauche) | **1721-3138** | PSI | **1721-3138** |
| | SI (gauche) | **1721-1590** | SI | **1721-1590** |
| | SI (droite) | **1721-1595** | - | - |
| 800 Outlander MAX XT 07-11 | HF (gauche) | **1720-0903** | HF | **1720-0903** |
| | PSI (gauche) | **1721-3138** | PSI | **1721-3138** |
| | SI (gauche) | **1721-1590** | SI | **1721-1590** |
| | SI (droite) | **1721-1595** | - | - |
| 800 Outlander STD 07-11 | HF (gauche) | **1720-0903** | HF | **1720-0903** |
| | PSI (gauche) | **1721-3138** | PSI | **1721-3138** |
| | SI (gauche) | **1721-1590** | SI | **1721-1590** |
| | SI (droite) | **1721-1595** | - | - |
| 800 Outlander XT 07-11 | HF (gauche) | **1720-0903** | HF | **1720-0903** |
| | PSI (gauche) | **1721-3138** | PSI | **1721-3138** |
| | SI (gauche) | **1721-1590** | SI | **1721-1590** |
| | SI (droite) | **1721-1595** | - | - |
| 800 Renegade 08-11 | HF (gauche) | **1720-0903** | HF | **1720-0903** |
| | PSI (gauche) | **1721-3138** | PSI | **1721-3138** |
| | SI (gauche) | **1721-1590** | SI | **1721-1590** |
| | SI (droite) | **1721-1595** | - | - |
| 800 Renegade 12-13 | RSI (droite) | **1721-3345** | RSI | **1721-3345** |
| | SI (droite) | **1721-2170** | SI | **1721-2170** |
| | RSI (gauche) | **1721-3346** | - | - |
| | SI (gauche) | **1721-2171** | - | - |
| 800 Renegade 14-15 | RSI (droite) | **1721-3345** | RSI | **1721-3345** |
| | SI (droite) | **1721-2170** | SI | **1721-2170** |
| | RSI (gauche) | **1721-3346** | - | - |
| | SI (gauche) | **1721-2171** | - | - |
| 800 Renegade EFI 07-11 | HF (gauche) | **1720-0903** | HF | **1720-0903** |
| | PSI (gauche) | **1721-3138** | PSI | **1721-3138** |
| | SI (gauche) | **1721-1590** | SI | **1721-1590** |
| | SI (droite) | **1721-1595** | - | - |
| 800 Renegade X 08-11 | HF (gauche) | **1720-0903** | HF | **1720-0903** |
| | PSI (gauche) | **1721-3138** | PSI | **1721-3138** |
| | SI (gauche) | **1721-1590** | SI | **1721-1590** |
| | SI (droite) | **1721-1595** | - | - |
| 900 Maverick X3 17-23 | PSI (droite) | **1721-3324** | PSI (droite) | **1721-3324** |
| | PSI (gauche) | **1721-3326** | PSI (gauche) | **1721-3326** |
| | RSI (gauche) | **1721-3327** | RSI (gauche) | **1721-3327** |
| 900 Maverick X3 MAX 17-23 | PSI (droite) | **1721-3324** | PSI (droite) | **1721-3324** |
| | PSI (gauche) | **1721-3326** | PSI (gauche) | **1721-3326** |
| | RSI (gauche) | **1721-3327** | RSI (gauche) | **1721-3327** |

Tous les produits avec une référence **MAGENTA GRAS** sont nouveaux en 2026.

# PLAQUETTES ET MÂCHOIRES DE FREIN (SUITE)

| MODÈLES | COMPOSÉ AVANT | AVANT - RÉF. | COMPOSÉ ARRIÈRE | ARRIÈRE - RÉF. |
|---|---|---|---|---|
| **CAN-AM (SUITE)** | | | | |
| 900 Maverick X3 MAX Turbo 18-23 | PSI (droite) | **1721-3324** | PSI (droite) | **1721-3324** |
| | PSI (gauche) | **1721-3326** | PSI (gauche) | **1721-3326** |
| | RSI (gauche) | **1721-3327** | RSI (gauche) | **1721-3327** |
| 900 Maverick X3 MAX Turbo R 18-23 | PSI (droite) | **1721-3324** | PSI (droite) | **1721-3324** |
| | PSI (gauche) | **1721-3326** | PSI (gauche) | **1721-3326** |
| | RSI (gauche) | **1721-3327** | RSI (gauche) | **1721-3327** |
| 900 Maverick X3 Turbo 18-23 | PSI (droite) | **1721-3324** | PSI (droite) | **1721-3324** |
| | PSI (gauche) | **1721-3326** | PSI (gauche) | **1721-3326** |
| | RSI (gauche) | **1721-3327** | RSI (gauche) | **1721-3327** |
| 900 Maverick X3 Turbo R 18-23 | PSI (droite) | **1721-3324** | PSI (droite) | **1721-3324** |
| | PSI (gauche) | **1721-3326** | PSI (gauche) | **1721-3326** |
| | RSI (gauche) | **1721-3327** | RSI (gauche) | **1721-3327** |
| 1000 Commander 16-17 | PSI (droite) | **1721-3148** | HF | **1720-0903** |
| | SI (droite) | **1721-3149** | PSI | **1721-3138** |
| | PSI (gauche) | **1721-3146** | SI | **1721-1590** |
| | SI (gauche) | **1721-3147** | - | **-** |
| 1000 Commander MAX 14-17 | PSI (droite) | **1721-3148** | HF | **1720-0903** |
| | SI (droite) | **1721-3149** | PSI | **1721-3138** |
| | PSI (gauche) | **1721-3146** | SI | **1721-1590** |
| | SI (gauche) | **1721-3147** | - | **-** |
| 1000 Commander MAX R EFI 18-20 | PSI (droite) | **1721-3148** | HF | **1720-0903** |
| | SI (droite) | **1721-3149** | PSI | **1721-3138** |
| | PSI (gauche) | **1721-3146** | SI | **1721-1590** |
| | SI (gauche) | **1721-3147** | - | **-** |
| 1000 Commander R EFI 18-20 | PSI (droite) | **1721-3148** | HF | **1720-0903** |
| | SI (droite) | **1721-3149** | PSI | **1721-3138** |
| | PSI (gauche) | **1721-3146** | SI | **1721-1590** |
| | SI (gauche) | **1721-3147** | - | **-** |
| 1000 Maverick 14-18 | PSI (droite) | **1721-3148** | HF | **1720-0903** |
| | SI (droite) | **1721-3149** | PSI | **1721-3138** |
| | PSI (gauche) | **1721-3146** | SI | **1721-1590** |
| | SI (gauche) | **1721-3147** | - | **-** |
| 1000 Maverick MAX 14-18 | PSI (droite) | **1721-3148** | HF | **1720-0903** |
| | SI (droite) | **1721-3149** | PSI | **1721-3138** |
| | PSI (gauche) | **1721-3146** | SI | **1721-1590** |
| | SI (gauche) | **1721-3147** | - | **-** |
| 1000 Outlander 12-15 | RSI (droite) | **1721-3345** | RSI | **1721-3345** |
| | SI (droite) | **1721-2170** | SI | **1721-2170** |
| | RSI (gauche) | **1721-3346** | - | **-** |
| | SI (gauche) | **1721-2171** | - | **-** |
| 1000 Outlander 6x6 14-18 | RSI (droite) | **1721-3345** | RSI | **1721-3345** |
| | SI (droite) | **1721-2170** | SI | **1721-2170** |
| | RSI (gauche) | **1721-3346** | - | **-** |
| | SI (gauche) | **1721-2171** | - | **-** |
| 1000 Outlander MAX 12-18 | RSI (droite) | **1721-3345** | RSI | **1721-3345** |
| | SI (droite) | **1721-2170** | SI | **1721-2170** |
| | RSI (gauche) | **1721-3346** | - | **-** |
| | SI (gauche) | **1721-2171** | - | **-** |
| 1000 Renegade 12-13 | RSI (droite) | **1721-3345** | RSI | **1721-3345** |
| | SI (droite) | **1721-2170** | SI | **1721-2170** |
| | RSI (gauche) | **1721-3346** | - | **-** |
| | SI (gauche) | **1721-2171** | - | **-** |
| 1000 Renegade 14-18 | RSI (droite) | **1721-3345** | RSI (droite) | **1721-3345** |
| | SI (droite) | **1721-2170** | SI (droite) | **1721-2170** |
| | RSI (gauche) | **1721-3346** | RSI (gauche) | **1721-3346** |
| | SI (gauche) | **1721-2171** | SI (gauche) | **1721-2171** |
| **CECTEK** | | | | |
| 500 EFI Gladiator 09-13 | HF | **1720-0908** | - | **-** |
| **CFMOTO** | | | | |
| 250 XS QUAD 07-08 | HF | **1720-0908** | - | **-** |
| | SI | **1721-1637** | - | **-** |
| 400 CFORCE 18-21 | PSI | **1721-3286** | SI | **1721-1634** |
| | SI | **1721-3287** | - | **-** |
| 450 CFORCE L 16-17 | SI | **1721-3317** | SI | **1721-1634** |
| 450 G-Force L 16-17 | SI | **1721-3317** | SI | **1721-1634** |
| 500 CFORCE H.O. 18 | PSI | **1721-3286** | SI | **1721-1634** |
| | SI | **1721-3287** | - | **-** |
| 500 CFORCE S 18-21 | PSI | **1721-3286** | SI | **1721-1634** |
| | SI | **1721-3287** | - | **-** |
| 500 UFORCE 18-20 | PSI | **1721-3286** | PSI | **1721-3288** |
| | SI | **1721-3287** | SI | **1721-3289** |
| 500 ZFORCE 18-21 | PSI | **1721-3286** | PSI | **1721-3288** |
| | SI | **1721-3287** | SI | **1721-3289** |
| 500 CFORCE Terralander 13-15 | SI | **1721-3317** | SI | **1721-1634** |
| 550 CFORCE 16-17 | SI | **1721-3317** | SI | **1721-1634** |

**Suite de la section PLAQUETTES ET MÂCHOIRES DE FREIN page suivante.**

Tous les produits avec une référence **MAGENTA GRAS** sont nouveaux en 2026.

## PLAQUETTES ET MÂCHOIRES DE FREIN (SUITE)

| MODÈLES | COMPOSÉ AVANT | AVANT - RÉF. | COMPOSÉ ARRIÈRE | ARRIÈRE - RÉF. |
|---|---|---|---|---|
| **CFMOTO (SUITE)** | | | | |
| 550 UFORCE 15-16 | HF (droite) | **1720-0922** | - | - |
| | HS (droite) | **1721-3272** | - | - |
| | RSI (droite) | **1721-3330** | - | - |
| | SI (droite) | **1721-1576** | - | - |
| | HF (gauche) | **1722-0734** | - | - |
| | HS (gauche) | **1721-3272** | - | - |
| | SI (gauche) | **1721-1578** | - | - |
| 550 ZFORCE 15-16 | HF (droite) | **1720-0922** | - | - |
| | HS (droite) | **1721-3272** | - | - |
| | RSI (droite) | **1721-3330** | - | - |
| | SI (droite) | **1721-1576** | - | - |
| | HF (gauche) | **1722-0734** | - | - |
| | HS (gauche) | **1721-3272** | - | - |
| | SI (gauche) | **1721-1578** | - | - |
| 600 CFORCE 19 | PSI | **1721-3286** | SI | **1721-1634** |
| | SI | **1721-3287** | - | - |
| 600 CFORCE 20-21 | PSI | **1721-3286** | PSI | **1721-3288** |
| | SI | **1721-3287** | SI | **1721-3289** |
| 600 CFORCE Touring 20-21 | PSI | **1721-3286** | PSI | **1721-3288** |
| | SI | **1721-3287** | SI | **1721-3289** |
| 625 CFORCE Terralander 11-15 | SI | **1721-3317** | SI | **1721-1634** |
| 800 UFORCE 18-21 | PSI | **1721-3286** | PSI | **1721-3288** |
| | SI | **1721-3287** | SI | **1721-3289** |
| 800 ZFORCE EX 15 | HF (droite) | **1720-0922** | - | - |
| | HS (droite) | **1721-3272** | - | - |
| | RSI (droite) | **1721-3330** | - | - |
| | SI (droite) | **1721-1576** | - | - |
| | HF (gauche) | **1722-0734** | - | - |
| | HS (gauche) | **1721-3272** | - | - |
| | SI (gauche) | **1721-1578** | - | - |
| 800 ZFORCE EX 18-21 | PSI | **1721-3286** | PSI | **1721-3288** |
| | SI | **1721-3287** | SI | **1721-3289** |
| 800 ZFORCE Trail 18-21 | PSI | **1721-3286** | PSI | **1721-3288** |
| | SI | **1721-3287** | SI | **1721-3289** |
| 800 CFORCE Terralander 12-14 | SI | **1721-3317** | SI | **1721-1634** |
| 1000 ZFORCE 18-19 | PSI | **1721-3286** | PSI | **1721-3288** |
| | CPI | | | |
| **DAELIM** | | | | |
| ST 250 Sector Quad 05-06 | HF | **1720-0941** | - | - |
| | SI | **1721-3270** | - | - |
| **DERBI** | | | | |
| DXR 200 Quad (disque avant) 04-07 | HF | **1720-0941** | - | - |
| | SI | **1721-3270** | - | - |
| DXR 200 Quad (tambour avant) 04-05 | Mâchoire de frein | **1723-0441** | HF | **1720-0922** |
| | - | - | RSI | **1721-3330** |
| | - | - | SI | **1721-1576** |
| DXR 250 Quad (disque avant) 04-07 | Avant | **1720-0941** | - | - |
| DXR 250 Quad (tambour avant) 04-05 | Mâchoire de frein | **1723-0441** | HF | **1720-0922** |
| | - | - | HS | **1721-3272** |
| | - | - | RSI | **1721-3330** |
| | - | - | SI | **1721-1576** |
| **E-TON** | | | | |
| RXL 150 Viper 07 | Mâchoire de frein | **1723-0428** | - | - |
| VXL 250 Vector/ ST Vector 06-07 | HF | **1720-0941** | - | - |
| | SI | **1721-3270** | - | - |
| VTX 300 Vortex/ ST Vortex 07 | HF | **1720-0941** | - | - |
| | SI | **1721-3270** | - | - |
| VXL 300 Vector/ ST Vector 07-13 | HF | **1720-0941** | - | - |
| | SI | **1721-3270** | - | - |
| **GASGAS** | | | | |
| Wild HP 50 04-07 | HF | **1722-0735** | HF | **1722-0735** |
| Wild HP 200 08-09 | HF | **1722-0735** | HF | **1722-0735** |
| Wild HP 240 04-06 | HF | **1722-0735** | HF | **1722-0735** |
| Wild HP 250 08 | HF | **1722-0735** | HF | **1722-0735** |
| Wild HP 300 03-05 | HF | **1722-0735** | HF | **1722-0735** |
| Wild HP 450 03-09 | HF | **1722-0735** | HF | **1722-0735** |
| Wild HP 515 09 | - | - | HF | **1722-0735** |
| **GILERA** | | | | |
| 250 Oregon Quad 07-11 | - | - | SI | **1721-1652** |
| **GOES** | | | | |
| 360 MAX 08-14 | SI | **1721-3317** | - | - |
| 520 MAX 07-12 | SI | **1721-3317** | SI | **1721-1634** |
| G 520 07-12 | SI | **1721-3317** | SI | **1721-1634** |
| G 525 12-14 | SI | **1721-3317** | SI | **1721-1634** |

Tous les produits avec une référence **MAGENTA GRAS** sont nouveaux en 2026.

# PLAQUETTES ET MÂCHOIRES DE FREIN (SUITE)

| MODÈLES | COMPOSÉ AVANT | AVANT - RÉF. | COMPOSÉ ARRIÈRE | ARRIÈRE - RÉF. |
|---|---|---|---|---|
| **GOES (SUITE)** | | | | |
| G 620 11-14 | SI | **1721-3317** | SI | **1721-1634** |
| G 625 A 12-14 | SI | **1721-3317** | SI | **1721-1634** |
| **HERCULES** | | | | |
| 280 QUAD 07 | HF | **1720-0908** | - | - |
| | SI | **1721-1637** | - | - |
| 300 QUAD Sport 07 | HF | **1720-0908** | - | - |
| | SI | **1721-1637** | - | - |
| **HISUN** | | | | |
| HS 400 UTV 15-17 | HF (droite) | **1720-0922** | SI | **1721-1595** |
| | HS (droite) | **1721-3272** | - | - |
| | RSI (droite) | **1721-3330** | - | - |
| | SI (droite) | **1721-1576** | - | - |
| | HF (gauche) | **1722-0734** | - | - |
| | HS (gauche) | **1721-3272** | - | - |
| | SI (gauche) | **1721-1578** | - | - |
| HS 500 UTV 15-17 | HF (droite) | **1720-0922** | SI | **1721-1595** |
| | HS (droite) | **1721-3272** | - | - |
| | RSI (droite) | **1721-3330** | - | - |
| | SI (droite) | **1721-1576** | - | - |
| | HF (gauche) | **1722-0734** | - | - |
| | HS (gauche) | **1721-3272** | - | - |
| | SI (gauche) | **1721-1578** | - | - |
| HS 700 UTV 15-17 | HF (droite) | **1720-0922** | SI | **1721-1595** |
| | HS (droite) | **1721-3272** | - | - |
| | RSI (droite) | **1721-3330** | - | - |
| | SI (droite) | **1721-1576** | - | - |
| | HF (gauche) | **1722-0734** | - | - |
| | HS (gauche) | **1721-3272** | - | - |
| | SI (gauche) | **1721-1578** | - | - |
| HS 700 SSV (2 étriers arrière) 15-17 | HF (droite) | **1720-0922** | HF (droite) | **1720-0922** |
| | HS (droite) | **1721-3272** | HS (droite) | **1721-3272** |
| | RSI (droite) | **1721-3330** | RSI (droite) | **1721-3330** |
| | SI (droite) | **1721-1576** | SI (droite) | **1721-1576** |
| | HF (gauche) | **1722-0734** | HF (gauche) | **1722-0734** |
| | HS (gauche) | **1721-3272** | HS (gauche) | **1721-3272** |
| | SI (gauche) | **1721-1578** | SI (gauche) | **1721-1578** |
| HS 800 SSV (2 étriers arrière) 15-17 | HF (droite) | **1720-0922** | HF (droite) | **1720-0922** |
| | HS (droite) | **1721-3272** | HS (droite) | **1721-3272** |
| | RSI (droite) | **1721-3330** | RSI (droite) | **1721-3330** |
| | SI (droite) | **1721-1576** | SI (droite) | **1721-1576** |
| | HF (gauche) | **1722-0734** | HF (gauche) | **1722-0734** |
| | HS (gauche) | **1721-3272** | HS (gauche) | **1721-3272** |
| | SI (gauche) | **1721-1578** | SI (gauche) | **1721-1578** |
| **HONDA** | | | | |
| ATC125ME/ MF/ MG/ MH 84-87 | Mâchoire de frein | **1723-0428** | - | - |
| ATC185 A/ S/ SB 80-83 | Mâchoire de frein | **1723-0428** | - | - |
| ATC200 81-83 | Mâchoire de frein | **1723-0428** | - | - |
| ATC200E Big Red 82-83 | Mâchoire de frein | **1723-0428** | - | - |
| ATC200ES Big Red 84-84 | Mâchoire de frein | **1723-0428** | - | - |
| ATC200M 84-85 | Mâchoire de frein | **1723-0428** | - | - |
| ATC200S 84-86 | Mâchoire de frein | **1723-0428** | - | - |
| ATC200X 83-85 | HF | **1722-0740** | - | - |
| | RSI | **1721-3357** | - | - |
| | SI | **1721-1573** | - | - |
| ATC200X 86-87 | HF | **1722-0740** | HF | **1722-0740** |
| | RSI | **1721-3357** | RSI | **1721-3357** |
| | SI | **1721-1573** | SI | **1721-1573** |
| ATC250R 81 | HF | **1721-1602** | - | - |
| | SI | **1722-0678** | - | - |
| ATC70K1 76-77 | - | - | Mâchoire de frein | **1723-0428** |
| TRX250EX Sportrax 01-08 | HF | **1722-0740** | - | - |
| | RSI | **1721-3357** | - | - |
| | SI | **1721-1573** | - | - |
| TRX250X 08-13 | HF | **1722-0740** | - | - |
| | RSI | **1721-3357** | - | - |
| | SI | **1721-1573** | - | - |
| TRX300EX 93-00 | HF | **1722-0740** | - | - |
| | RSI | **1721-3357** | - | - |
| | SI | **1721-1573** | - | - |
| TRX300EX Sportrax 01-08 | HF | **1722-0740** | HF | **1722-0740** |
| | RSI | **1721-3357** | RSI | **1721-3357** |
| | SI | **1721-1573** | SI | **1721-1573** |
| TRX30 X 09 | HF | **1722-0740** | HF | **1722-0740** |
| | RSI | **1721-3357** | RSI | **1721-3357** |
| | SI | **1721-1573** | SI | **1721-1573** |

**Suite de la section PLAQUETTES ET MÂCHOIRES DE FREIN page suivante.**

Tous les produits avec une référence **MAGENTA GRAS** sont nouveaux en 2026.

## PLAQUETTES ET MÂCHOIRES DE FREIN (SUITE)

| MODÈLES | COMPOSÉ AVANT | AVANT - RÉF. | COMPOSÉ ARRIÈRE | ARRIÈRE - RÉF. |
|---|---|---|---|---|
| **HONDA (SUITE)** | | | | |
| TRX400EX Sportrax 01-08 | HF | **1722-0740** | HF | **1722-0740** |
| | RSI | **1721-3357** | RSI | **1721-3357** |
| | SI | **1721-1573** | SI | **1721-1573** |
| TRX400 Fourtrax EX 99-00 | HF | **1722-0740** | HF | **1722-0740** |
| | RSI | **1721-3357** | RSI | **1721-3357** |
| | SI | **1721-1573** | SI | **1721-1573** |
| TRX400X 09-12 | HF | **1722-0740** | HF | **1722-0740** |
| | RSI | **1721-3357** | RSI | **1721-3357** |
| | SI | **1721-1573** | SI | **1721-1573** |
| TRX420FA/FPA Rancher 09-13 | HF | **1722-0740** | SI | **1721-1639** |
| | RSI | **1721-3357** | - | - |
| | SI | **1721-1573** | - | - |
| TRX420FPE/FPM Rancher 4x4 09-14 | HF | **1722-0740** | - | - |
| | RSI | **1721-3357** | - | - |
| | SI | **1721-1573** | - | - |
| TRX450EX Sportrax 01-05 | HF | **1722-0740** | HF | **1722-0740** |
| | RSI | **1721-3357** | RSI | **1721-3357** |
| | SI | **1721-1573** | SI | **1721-1573** |
| TRX 450 R 04-09 | - | - | SI | **1721-1639** |
| SXS500M 500 Pioneer 15-20 | PSI | **1721-3166** | PSI | **1721-3156** |
| | SI | **1721-3167** | SI | **1721-3157** |
| TRX500 (tous) 05-14 | SI | **1721-1651** | - | - |
| TRX650FA Rincon 03-05 | - | - | SI | **1721-1639** |
| TRX650FGA Rincon 04-05 | - | - | SI | **1721-1639** |
| TRX680FA6 Rincon 06-15 | SI | **1721-1651** | SI | **1721-1639** |
| TRX680FGA6 Rincon 06-15 | SI | **1721-1651** | SI | **1721-1639** |
| SXS7m2 700 Pioneer 14-21 | PSI | **1721-3166** | PSI | **1721-3156** |
| | SI | **1721-3167** | SI | **1721-3157** |
| TRX700XX 08-12 | - | - | SI | **1721-1651** |
| SXS1000 Pioneer 16-21 | PSI | **1721-3164** | PSI | **1721-3154** |
| | SI | **1721-3165** | SI | **1721-3155** |
| **HYOSUNG** | | | | |
| TE 400 05-06 | - | - | HF | **1720-0964** |
| | - | - | SI | **1721-1581** |
| TE 450 07-11 | - | - | HF | **1720-0964** |
| | - | - | SI | **1721-1581** |
| **JOHN DEERE** | | | | |
| 500 Buck 05 | SI (droite) | **1721-1595** | SI | **1721-1595** |
| | HF (gauche) | **1720-0903** | - | - |
| | PSI (gauche) | **1721-3138** | - | - |
| | SI (gauche) | **1721-1590** | - | - |
| 500 Buck EX/EXT 05 | SI (droite) | **1721-1595** | SI | **1721-1595** |
| | HF (gauche) | **1720-0903** | - | - |
| | PSI (gauche) | **1721-3138** | - | - |
| | SI (gauche) | **1721-1590** | - | - |
| 500 Trail Buck 05 | SI (droite) | **1721-1595** | SI | **1721-1595** |
| | HF (gauche) | **1720-0903** | - | - |
| | PSI (gauche) | **1721-3138** | - | - |
| | SI (gauche) | **1721-1590** | - | - |
| 650 Trail Buck 05 | SI (droite) | **1721-1595** | SI | **1721-1595** |
| | HF (gauche) | **1720-0903** | - | - |
| | PSI (gauche) | **1721-3138** | - | - |
| | SI (gauche) | **1721-1590** | - | - |
| 650 Trail Buck EX/EXT 05 | SI (droite) | **1721-1595** | SI | **1721-1595** |
| | HF (gauche) | **1720-0903** | - | - |
| | PSI (gauche) | **1721-3138** | - | - |
| | SI (gauche) | **1721-1590** | - | - |
| XUV 625 Gator 11 | ATS | **1721-2869** | - | - |
| XUV 825 Gator 11 | ATS | **1721-2869** | - | - |
| XUV 855 D Gator 11 | ATS | **1721-2869** | - | - |
| **KAWASAKI** | | | | |
| KSF250 Mojave 87-02 | - | - | HF | **1722-0740** |
| | - | - | RSI | **1721-3357** |
| | - | - | SI | **1721-1573** |
| KXF250 Tecate 87-88 | - | - | HF | **1722-0740** |
| | - | - | RSI | **1721-3357** |
| | - | - | SI | **1721-1573** |
| KXT250 Tecate 84-84 | - | - | HF | **1720-0941** |
| | - | - | SI | **1721-3270** |
| KXT250 Tecate 87-88 | - | - | HF | **1722-0740** |
| | - | - | RSI | **1721-3357** |
| | - | - | SI | **1721-1573** |
| KEF300 Lakota 95-04 | - | - | HF | **1722-0740** |
| | - | - | RSI | **1721-3357** |
| | - | - | SI | **1721-1573** |

Tous les produits avec une référence **MAGENTA GRAS** sont nouveaux en 2026.

# PLAQUETTES ET MÂCHOIRES DE FREIN (SUITE)

| MODÈLES | COMPOSÉ AVANT | AVANT - RÉF. | COMPOSÉ ARRIÈRE | ARRIÈRE - RÉF. |
|---|---|---|---|---|
| **KAWASAKI (SUITE)** | | | | |
| KVF300 Brute Force 13-23 | HF | **1720-0908** | HF | **1720-0908** |
| | SI | **1721-1637** | SI | **1721-1637** |
| KVF300 Prairie 99-02 | HF | **1721-1602** | - | - |
| | SI | **1722-0678** | - | - |
| KVF300 Prairie 4x4 99-05 | HF | **1721-1602** | - | - |
| | SI | **1722-0678** | - | - |
| KVF360 Prairie 2x4/4x4 03-08 | HF | **1721-1602** | - | - |
| | SI | **1722-0678** | - | - |
| KFX400 02-05 | HF | **1722-0740** | HF | **1720-0964** |
| | RSI | **1721-3357** | SI | **1721-1581** |
| | SI | **1721-1573** | - | - |
| KVF400 Prairie 97-98 | HF | **1721-1602** | - | - |
| | SI | **1722-0678** | - | - |
| KVF400 Prairie 2x4 99-01 | HF | **1721-1602** | - | - |
| | SI | **1722-0678** | - | - |
| KVF400 Prairie 4x4 99-02 | HF | **1721-1602** | - | - |
| | SI | **1722-0678** | - | - |
| KFX450 07-15 | SI (droite) | **1721-1633** | HF | **1722-0740** |
| | SI (gauche) | **1721-1636** | RSI | **1721-3357** |
| | - | - | SI | **1721-1573** |
| KVF650 Brute Force 4x4 05-11 | SI (droite) | **1721-1633** | - | - |
| | SI (gauche) | **1721-1636** | - | - |
| KVF650 Brute Force 4x4i 05-11 | HF (droite) | **1722-0734** | - | - |
| | HS (droite) | **1721-3272** | - | - |
| | SI (droite) | **1721-1578** | - | - |
| | HF (gauche) | **1720-0922** | - | - |
| | HS (gauche) | **1721-3272** | - | - |
| | RSI (gauche) | **1721-3330** | - | - |
| | SI (gauche) | **1721-1576** | - | - |
| KVF650 Prairie 01-03 | SI (droite) | **1721-1633** | - | - |
| | SI (gauche) | **1721-1636** | - | - |
| KFX700 V-Force 04-13 | SI (droite) | **1721-1633** | - | - |
| | SI (gauche) | **1721-1636** | - | - |
| KSV700 V-Force 04-11 | SI (droite) | **1721-1633** | - | - |
| | SI (gauche) | **1721-1636** | - | - |
| KVF700 Prairie 04-13 | SI (droite) | **1721-1633** | - | - |
| | SI (gauche) | **1721-1636** | - | - |
| KVF750 Brute Force 4x4i 05-15 | HF (droite) | **1722-0734** | - | - |
| | HS (droite) | **1721-3272** | - | - |
| | SI (droite) | **1721-1578** | - | - |
| | HF (gauche) | **1720-0922** | - | - |
| | HS (gauche) | **1721-3272** | - | - |
| | RSI (gauche) | **1721-3330** | - | - |
| | SI (gauche) | **1721-1576** | - | - |
| 800 MULE PRO-FX 15-17 | HF (droite) | **1722-0734** | - | - |
| | HS (droite) | **1721-3272** | - | - |
| | SI (droite) | **1721-1578** | - | - |
| | HF (gauche) | **1720-0922** | - | - |
| | HS (gauche) | **1721-3272** | - | - |
| | RSI (gauche) | **1721-3330** | - | - |
| | SI (gauche) | **1721-1576** | - | - |
| **KTM** | | | | |
| SX 450 QUAD 08-10 | SI | **1721-1844** | SI | **1721-1845** |
| XC 450 QUAD 08-10 | SI | **1721-1844** | SI | **1721-1845** |
| SX 505 QUAD 08-12 | SI | **1721-1844** | SI | **1721-1845** |
| XC 505 QUAD 08-12 | SI | **1721-1844** | SI | **1721-1845** |
| **KYMCO** | | | | |
| 125 MXer 03-07 | Mâchoire de frein | **1723-0428** | - | - |
| 150 MXer 03-13 | Mâchoire de frein | **1723-0428** | - | - |
| 150 MXU 05-17 | Mâchoire de frein | **1723-0428** | - | - |
| 250 MXU 06-14 | HF | **1720-0908** | SI | **1721-1652** |
| | SI | **1721-1637** | - | - |
| 250 Urban Quad 06 | HF | **1720-0908** | SI | **1721-1652** |
| | SI | **1721-1637** | - | - |
| KXR 250 04-14 | HF | **1720-0908** | SI | **1721-1652** |
| | SI | **1721-1637** | - | - |
| 300 Maxxer 06-13 | HF | **1720-0908** | SI | **1721-1652** |
| | SI | **1721-1637** | - | - |
| 300 Maxxer Supermoto 15 | HF | **1720-0908** | SI | **1721-1652** |
| | SI | **1721-1637** | - | - |
| 300 MXU 06-17 | HF | **1720-0908** | HF | **1720-0908** |
| | SI | **1721-1637** | SI | **1721-1637** |
| 400 Maxxer 08-10 | ATS | **1721-1643** | ATS | **1721-1643** |
| 400 MXU 08-11 | ATS | **1721-1643** | ATS | **1721-1643** |

**Suite de la section PLAQUETTES ET MÂCHOIRES DE FREIN page suivante.**

Tous les produits avec une référence **MAGENTA GRAS** sont nouveaux en 2026.

## PLAQUETTES ET MÂCHOIRES DE FREIN (SUITE)

| MODÈLES | COMPOSÉ AVANT | AVANT - RÉF. | COMPOSÉ ARRIÈRE | ARRIÈRE - RÉF. |
|---|---|---|---|---|
| **KYMCO (SUITE)** | | | | |
| 450i Maxxer 10-14 | ATS | **1721-1643** | ATS | **1721-1643** |
| 450i MXU 11-14 | ATS | **1721-1643** | ATS | **1721-1643** |
| 500 MXU 06-08 | HF | **1720-0908** | HF | **1720-0908** |
| | SI | **1721-1637** | SI | **1721-1637** |
| 500 UXV 4x4 08-14 | HF | **1720-0908** | HF | **1720-0908** |
| | SI | **1721-1637** | SI | **1721-1637** |
| **PGO** | | | | |
| 500 Bug 08-14 | - | - | HF | **1720-0908** |
| | - | - | SI | **1721-1637** |
| BR 500 i Racer 07-08 | - | - | HF | **1720-0908** |
| | - | - | SI | **1721-1637** |
| **POLARIS** | | | | |
| EV-LSV 10-11 | ATS | **1721-2417** | - | - |
| | SI | **1721-1742** | - | - |
| LSV 4x4 11-12 | ATS | **1721-2417** | - | - |
| | SI | **1721-1742** | - | - |
| Ranger 48v EV 13-18 | ATS | **1721-2417** | - | - |
| | SI | **1721-1742** | - | - |
| 200 Phoenix 05-09 | HF | **1720-0941** | - | - |
| | SI | **1721-3270** | - | - |
| 200 Sawtooth 06-07 | HF | **1720-0941** | HF | **1720-0941** |
| | SI | **1721-3270** | SI | **1721-3270** |
| 250 2x4/4x4 90-93 | ATS | **1721-1585** | - | - |
| 250 Big Boss 4x6/6x6 89-93 | ATS | **1721-1585** | - | - |
| 250 Cyclone 87-87 | Mâchoire de frein | **1723-0441** | - | - |
| 250 Trailblazer 90-98 | ATS | **1721-1585** | - | - |
| 250 Trailblazer 99-07 | ATS | **1721-1585** | ATS | **1721-3366** |
| 250 Trail Boss 88-90 | ATS | **1721-1579** | - | - |
| 250 Trail Boss 91-99 | ATS | **1721-1585** | - | - |
| 250 Trail Boss 2x4/4x4 91-92 | ATS | **1721-1585** | - | - |
| 250 Xplorer 4x4 00-02 | ATS | **1721-1585** | ATS | **1721-3366** |
| 300 2x4/4x4 94-95 | ATS | **1721-1585** | - | - |
| 300 Big Boss 6x6 94-94 | ATS | **1721-1585** | - | - |
| 300 Hawkeye 2x4/4x4 07-11 | ATS | **1721-1585** | ATS | **1721-1585** |
| 300 Hawkeye 2x4/4x4 06 | ATS | **1721-1643** | ATS | **1721-1643** |
| 300 Sportsman 4x4 08-11 | ATS | **1721-1579** | ATS | **1721-1579** |
| 300 Xplorer 4x4 96-99 | ATS | **1721-1585** | - | - |
| 300 Xpress 2x4 98-99 | ATS | **1721-1585** | - | - |
| 300 Xpress L 96-97 | ATS | **1721-1585** | - | - |
| 325 Magnum 2x4/4x4 00-02 | ATS | **1721-1585** | ATS | **1721-3366** |
| 325 Trail Boss 00-02 | ATS | **1721-1585** | ATS | **1721-3366** |
| 325 Xpedition 00-01 | ATS | **1721-1579** | ATS | **1721-3366** |
| 325 Xpedition 02 | ATS | **1721-1579** | - | - |
| 330 ATP 04-05 | ATS | **1721-1585** | ATS | **1721-1585** |
| 330 ATP 05-06 | ATS | **1721-1585** | - | - |
| 330 E Trailblazer 08-12 | ATS | **1721-1579** | - | - |
| 330 Magnum 2x4/4x4 03-13 | ATS | **1721-1585** | - | - |
| 330 Trail Boss 03-14 | ATS | **1721-1585** | ATS | **1721-3366** |
| 335 Sportsman 4x4 99-02 | ATS | **1721-1585** | ATS | **1721-3366** |
| 350 Big Boss 93 | ATS | **1721-1585** | - | - |
| 350 L 2x4/4x4 90 | ATS | **1721-1585** | - | - |
| 350 L 4x4 93 | ATS | **1721-1585** | - | - |
| 350 Sportsman 4x4 93 | ATS | **1721-1585** | - | - |
| 350 Trail Boss 2x4 85-87 | Mâchoire de frein | **1723-0441** | - | - |
| 350 Trail Boss 2x4/4x4 88-89 | ATS | **1721-1585** | - | - |
| 350 Trail Boss L 2x4 91-93 | ATS | **1721-1585** | - | - |
| 350 Trail Boss L 4x4 91 | ATS | **1721-1585** | - | - |
| 400 Big Boss L 6x6 96 | ATS | **1721-1585** | - | - |
| 400 L 2x4 94-95 | ATS | **1721-1585** | - | - |
| 400 L 4x4 94 | ATS | **1721-1585** | - | - |
| 400 Scrambler 2x4/4x4 00-03 | ATS | **1721-1585** | ATS | **1721-3366** |
| 400 Scrambler 4x4 98-98 | ATS | **1721-1585** | - | - |
| 400 Scrambler 4x4 99-03 | ATS | **1721-1585** | ATS | **1721-3366** |
| 400 Scrambler L 4x4 95-97 | ATS | **1721-1585** | - | - |
| 400 Sport 99-00 | ATS | **1721-1585** | ATS | **1721-3366** |
| 400 Sport L 94-98 | ATS | **1721-1585** | - | - |
| 400 Sportsman 01-13 | ATS | **1721-1585** | ATS | **1721-3366** |
| 400 Sportsman L 4x4 94-97 | ATS | **1721-1585** | - | - |
| 400 Trailblazer 03-04 | ATS | **1721-1585** | ATS | **1721-3366** |
| 400 Xplorer L 4x4 95-99 | ATS | **1721-1585** | - | - |
| 400 Xplorer L 4x4 00-02 | ATS | **1721-1585** | ATS | **1721-3366** |
| 400 Xpress L 96-97 | ATS | **1721-1585** | - | - |
| 425 2x4/4x4 Magnum 95-98 | ATS | **1721-1585** | - | - |
| 425 Magnum 6x6 96-96 | ATS | **1721-1585** | - | - |

Tous les produits avec une référence **MAGENTA GRAS** sont nouveaux en 2026.

# PLAQUETTES ET MÂCHOIRES DE FREIN (SUITE)

| MODÈLES | COMPOSÉ AVANT | AVANT - RÉF. | COMPOSÉ ARRIÈRE | ARRIÈRE - RÉF. |
|---|---|---|---|---|
| **POLARIS (SUITE)** | | | | |
| 425 Xpedition 4x4 00-03 | ATS | **1721-1585** | ATS | **1721-3366** |
| 450 Outlaw MXR 09-11 | - | **-** | ATS | **1721-1579** |
| 450 Outlaw S 08 | - | **-** | ATS | **1721-1579** |
| 450 Sportsman 06-09 | ATS | **1721-1585** | - | **-** |
| 455 Diesel EBS 4x4 99-01 | ATS | **1721-1585** | ATS | **1721-3366** |
| 500 ATP H.O. 04-05 | ATS | **1721-1585** | ATS | **1721-1585** |
| 500 Big Boss 6x6 98-99 | ATS | **1721-1585** | - | **-** |
| 500 E Scrambler 2x4/4x4 08-11 | ATS | **1721-1579** | - | **-** |
| 500 Magnum 2x4/4x4 02-07 | ATS | **1721-1585** | - | **-** |
| 500 Magnum 4x4 00-01 | ATS | **1721-1585** | ATS | **1721-3366** |
| 500 Outlaw 06-09 | ATS | **1721-1585** | ATS | **1721-1585** |
| 500 Predator 03-13 | ATS | **1721-1585** | ATS | **1721-1585** |
| 500 Predator e 06-13 | ATS | **1721-1585** | - | **-** |
| 500 Ranger 2x4 08-07 | ATS | **1721-2417** | - | **-** |
| | SI | **1721-1742** | - | **-** |
| 500 Ranger 2x4 EFI 08-13 | ATS | **1721-2417** | - | **-** |
| | SI | **1721-1742** | - | **-** |
| 500 Ranger 4x4 12-13 | ATS | **1721-2417** | - | **-** |
| | SI | **1721-1742** | - | **-** |
| 500 Ranger 6x6 00-02 | ATS | **1721-1585** | - | **-** |
| 500 Revolver 06 | ATS | **1721-1579** | ATS | **1721-1579** |
| 500 Scrambler 2x4 01-02 | ATS | **1721-1585** | ATS | **1721-3366** |
| 500 Scrambler 4x4 97 | ATS | **1721-1585** | - | **-** |
| 500 Scrambler 4x4 98-13 | ATS | **1721-1585** | ATS | **1721-3366** |
| 500 Sportsman 4x4 96-14 | ATS | **1721-1585** | - | **-** |
| 500 Sportsman 6x6 00-11 | ATS | **1721-1585** | - | **-** |
| 500 Sportsman EBS 4x4 98-02 | ATS | **1721-1585** | ATS | **1721-3366** |
| 500 Sportsman H.O. (jusqu'au 15.12.2008) 03-08 | ATS | **1721-1579** | - | **-** |
| 500 Sportsman H.O. (à partir du 16.12.2008) 09-14 | ATS | **1721-1579** | ATS | **1721-2418** |
| 500 Xplorer 4x4 97-97 | ATS | **1721-1585** | - | **-** |
| 525 Outlaw 07-13 | - | **-** | ATS | **1721-1579** |
| 525 Outlaw IRS 08-13 | - | **-** | ATS | **1721-1579** |
| 525 Outlaw S 08-11 | - | **-** | ATS | **1721-1579** |
| 550 Sportsman 11-14 | ATS | **1721-2418** | ATS | **1721-2418** |
| 550 Sportsman EPS 10-14 | ATS | **1721-2418** | ATS | **1721-2418** |
| 550 Sportsman EPS X2 14 | ATS | **1721-2418** | ATS | **1721-2418** |
| 550 Sportsman Touring EPS 10-12 | ATS | **1721-2418** | ATS | **1721-2418** |
| 550 Sportsman X2 10-14 | ATS | **1721-2418** | ATS | **1721-2418** |
| 550 Sportsman XP 09-12 | ATS | **1721-2418** | ATS | **1721-2418** |
| 550 Sportsman XP EPS 09-14 | ATS | **1721-2418** | ATS | **1721-2418** |
| 550 Sportsman XP Touring EPS 12-14 | ATS | **1721-2418** | ATS | **1721-2418** |
| 570 Ranger RZR EFI 12-13 | - | **-** | ATS | **1721-1579** |
| 600 Sportsman 03-06 | ATS | **1721-1579** | - | **-** |
| 700 MVRS 4x4 08 | ATS | **1721-2417** | ATS | **1721-2417** |
| | SI | **1721-1742** | SI | **1721-1742** |
| 700 Ranger 4x4 EFI 08-08 | ATS | **1721-2417** | - | **-** |
| | SI | **1721-1742** | - | **-** |
| 700 Ranger 6x6 EFI 12-13 | ATS | **1721-2417** | - | **-** |
| | SI | **1721-1742** | - | **-** |
| 700 Sportsman 02-09 | ATS | **1721-1579** | - | **-** |
| 700 Sportsman MV 700 05-06 | ATS | **1721-1579** | - | **-** |
| 800 MVRS 4x4 08 | ATS | **1721-2417** | ATS | **1721-2417** |
| | SI | **1721-1742** | SI | **1721-1742** |
| 800 Ranger 4x4 EFI 10 | ATS | **1721-2417** | ATS | **1721-2417** |
| | SI | **1721-1742** | SI | **1721-1742** |
| 800 Ranger 6x6 EFI 12-15 | ATS | **1721-2417** | ATS | **1721-2417** |
| | SI | **1721-1742** | SI | **1721-1742** |
| 800 Ranger Crew 12-15 | ATS | **1721-2417** | ATS | **1721-2417** |
| | SI | **1721-1742** | SI | **1721-1742** |
| 800 Ranger RZR EFI 08-14 | - | **-** | ATS | **1721-1579** |
| 800 Ranger RZR S EFI 09-15 | - | **-** | ATS | **1721-1579** |
| 800 Ranger RZR4 EFI 12-14 | ATS | **1721-2417** | - | **-** |
| | SI | **1721-1742** | - | **-** |
| 800 Ranger XP 12-13 | ATS | **1721-2417** | - | **-** |
| | SI | **1721-1742** | - | **-** |
| 800 RZR 08-15 | - | **-** | ATS | **1721-1579** |
| 800 RZR4 10-14 | ATS | **1721-2417** | - | **-** |
| | SI | **1721-1742** | - | **-** |
| 800 Sportsman (à partir du 16/12/2008) 09-14 | ATS | **1721-1579** | ATS | **1721-2418** |
| 800 Sportsman (jusqu'au 15/12/2008) 05-08 | ATS | **1721-1579** | - | **-** |
| 850 Forest 15 | ATS | **1721-2418** | ATS | **1721-2418** |
| 850 Scrambler 15 | ATS | **1721-2418** | ATS | **1721-2418** |
| 850 Scrambler H.O. EPS 13-15 | ATS | **1721-2418** | ATS | **1721-2418** |
| 850 Scrambler MD 15 | ATS | **1721-2418** | ATS | **1721-2418** |

**Suite de la section PLAQUETTES ET MÂCHOIRES DE FREIN page suivante.**

Tous les produits avec une référence **MAGENTA GRAS** sont nouveaux en 2026.

## PLAQUETTES ET MÂCHOIRES DE FREIN (SUITE)

| MODÈLES | COMPOSÉ AVANT | AVANT - RÉF. | COMPOSÉ ARRIÈRE | ARRIÈRE - RÉF. |
|---|---|---|---|---|
| **POLARIS (SUITE)** | | | | |
| 850 Scrambler XP H.O. EPS 14-15 | ATS | **1721-2418** | ATS | **1721-2418** |
| 850 Sportsman 11-13 | ATS | **1721-2418** | ATS | **1721-2418** |
| 850 Sportsman MV 12 | ATS | **1721-2418** | ATS | **1721-2418** |
| 850 Sportsman Touring 14-15 | ATS | **1721-2418** | ATS | **1721-2418** |
| 850 Sportsman Touring EPS 10-13 | ATS | **1721-2418** | ATS | **1721-2418** |
| 850 Sportsman Touring H.O. EPS 13-14 | ATS | **1721-2418** | ATS | **1721-2418** |
| 850 Sportsman Touring MD 15 | ATS | **1721-2418** | ATS | **1721-2418** |
| 850 Sportsman X2 11 | ATS | **1721-2418** | ATS | **1721-2418** |
| 850 Sportsman XP 09-14 | ATS | **1721-2418** | ATS | **1721-2418** |
| 850 Sportsman XP EPS 09-14 | ATS | **1721-2418** | ATS | **1721-2418** |
| 850 Sportsman XP H.O. EPS 13-14 | ATS | **1721-2418** | ATS | **1721-2418** |
| 850 Sportsman XP H.O. EPS MD 15 | ATS | **1721-2418** | ATS | **1721-2418** |
| 850 Sportsman XP Touring EPS 15 | ATS | **1721-2418** | ATS | **1721-2418** |
| 900 Ranger 4x4 Diesel 10-14 | ATS | **1721-2417** | ATS | **1721-2417** |
| | SI | **1721-1742** | SI | **1721-1742** |
| 900 Ranger RZR4 XP EFI 12-15 | ATS | **1721-2417** | ATS | **1721-2417** |
| | SI | **1721-1742** | SI | **1721-1742** |
| 900 Ranger RZR4 XP4 EFI 12-14 | ATS | **1721-2417** | ATS | **1721-2417** |
| | SI | **1721-1742** | SI | **1721-1742** |
| 925 RZR Pro S 25 | RSI | **1721-3664** | RSI | **1721-3665** |
| 925 RZR Turbo R/R4 22-23 | RSI | **1721-3664** | RSI | **1721-3665** |
| 925 RZR XP Turbo 16-19 | ATS | **1721-2417** | ATS | **1721-2417** |
| | SI | **1721-1742** | SI | **1721-1742** |
| 925 RZR XP4 Turbo S 19-20 | RSI | **1721-3664** | ATS | **1721-2417** |
| | - | - | SI | **1721-1742** |
| 925 RZR XP4 Turbo S Velocity 19-20 | RSI | **1721-3664** | ATS | **1721-2417** |
| | - | - | SI | **1721-1742** |
| 1000 Forest 15 | ATS | **1721-2418** | ATS | **1721-2418** |
| 1000 General EPS 16-18 | ATS | **1721-2417** | - | - |
| | SI | **1721-1742** | - | - |
| 1000 Ranger RZR XP 14 | ATS | **1721-2417** | ATS | **1721-2417** |
| | SI | **1721-1742** | SI | **1721-1742** |
| 1000 Scrambler MD 15-18 | ATS | **1721-2418** | ATS | **1721-2418** |
| 1000 Scrambler XP 15-18 | ATS | **1721-2418** | ATS | **1721-2418** |
| 1000 Scrambler XP H.O. EPS 14 | ATS | **1721-2418** | ATS | **1721-2418** |
| 1000 Sportsman MD 15-18 | ATS | **1721-2418** | ATS | **1721-2418** |
| 1000 Sportsman Touring 15-18 | ATS | **1721-2418** | ATS | **1721-2418** |
| 1000 Sportsman XP 15-18 | ATS | **1721-2418** | ATS | **1721-2418** |
| 1050 MV Diesel Crew 13-18 | ATS | **1721-2417** | ATS | **1721-2417** |
| | SI | **1721-1742** | SI | **1721-1742** |
| 2000 RZR Pro R 25 | RSI | **1721-3664** | RSI | **1721-3665** |
| **ROXON** | | | | |
| 150 Quad Sport Spirit 06 | - | - | HF | **1720-0941** |
| | - | - | SI | **1721-3270** |
| **SUZUKI** | | | | |
| LT-A50 QuadMaster 01-05 | - | - | Mâchoire de frein | **1723-0560** |
| LT-Z50 QuadSport 06-20 | - | - | Mâchoire de frein | **1723-0560** |
| LT-Z90 QuadSport 07-20 | Mâchoire de frein | **1723-0560** | - | - |
| LT160 89-92 | Mâchoire de frein | **1723-0561** | - | - |
| LT-F160 91-04 | Mâchoire de frein | **1723-0561** | - | - |
| LT230 86-93 | - | - | HF | **1722-0740** |
| | - | - | RSI | **1721-3357** |
| | - | - | SI | **1721-1573** |
| LT250 89-90 | - | - | HF | **1722-0740** |
| | - | - | RSI | **1721-3357** |
| | - | - | SI | **1721-1573** |
| LT250 88-94 | - | - | HF | **1720-0964** |
| | - | - | SI | **1721-1581** |
| LT-F250 Ozark 03-13 | HF | **1721-1602** | - | - |
| | SI | **1722-0678** | - | - |
| LT-Z250 QuadSport 04-11 | HF | **1721-1602** | - | - |
| | SI | **1722-0678** | - | - |
| LT-F300 KingQuad 02 | HF (gauche) | **1720-0922** | - | - |
| | HS (gauche) | **1721-3272** | - | - |
| | RSI (gauche) | **1721-3330** | - | - |
| | SI (gauche) | **1721-1576** | - | - |
| | HF (droite) | **1722-0734** | - | - |
| | HS (droite) | **1721-3272** | - | - |
| | SI (droite) | **1721-1578** | - | - |
| LT-A400 Eiger 2x4/4x4 02-07 | HF | **1721-1602** | - | - |
| | SI | **1722-0678** | - | - |
| LT-F400 Eiger 2x4/4x4 02-07 | HF | **1721-1602** | - | - |
| | SI | **1722-0678** | - | - |

Tous les produits avec une référence **MAGENTA GRAS** sont nouveaux en 2026.

# PLAQUETTES ET MÂCHOIRES DE FREIN (SUITE)

| MODÈLES | COMPOSÉ AVANT | AVANT - RÉF. | COMPOSÉ ARRIÈRE | ARRIÈRE - RÉF. |
|---|---|---|---|---|
| **SUZUKI (SUITE)** | | | | |
| LT-Z400 QuadSport 02-19 | HF | **1722-0740** | HF | **1720-0964** |
| | RSI | **1721-3357** | SI | **1721-1581** |
| | SI | **1721-1573** | - | - |
| LT-R450 06-12 | HF (gauche) | **1720-0922** | HF | **1720-0964** |
| | HS (gauche) | **1721-3272** | SI | **1721-1581** |
| | RSI (gauche) | **1721-3330** | - | - |
| | SI (gauche) | **1721-1576** | - | - |
| | HF (droite) | **1722-0734** | - | - |
| | HS (droite) | **1721-3272** | - | - |
| | SI (droite) | **1721-1578** | - | - |
| LT500 87-95 | - | - | HF | **1720-0964** |
| | - | - | SI | **1721-1581** |
| LT-A500F Vinson 02-02 | HF | **1721-1602** | - | - |
| | SI | **1722-0678** | - | - |
| LT-A500FY QuadMaster 00-08 | HF (gauche) | **1720-0922** | - | - |
| | HS (gauche) | **1721-3272** | - | - |
| | RSI (gauche) | **1721-3330** | - | - |
| | SI (gauche) | **1721-1576** | - | - |
| | HF (droite) | **1722-0734** | - | - |
| | HS (droite) | **1721-3272** | - | - |
| | SI (droite) | **1721-1578** | - | - |
| LT-F500F 98-07 | HF (gauche) | **1720-0922** | - | - |
| | HS (gauche) | **1721-3272** | - | - |
| | RSI (gauche) | **1721-3330** | - | - |
| | SI (gauche) | **1721-1576** | - | - |
| | HF (droite) | **1722-0734** | - | - |
| | HS (droite) | **1721-3272** | - | - |
| | SI (droite) | **1721-1578** | - | - |
| LT-V700 QuadRunner/TwinPeaks 04-06 | SI (droite) | **1721-1633** | - | - |
| | SI (gauche) | **1721-1636** | - | - |
| **SYM** | | | | |
| 200 Trackrunner 05-08 | HF | **1720-0908** | - | - |
| | SI | **1721-1637** | - | - |
| 200 Quadlander 12-13 | HF | **1720-0908** | - | - |
| | SI | **1721-1637** | - | - |
| 250 Quadlander 06-07 | HF | **1720-0908** | - | - |
| | SI | **1721-1637** | - | - |
| 300 Quadlander 06-13 | HF | **1720-0908** | HF | **1720-0908** |
| | SI | **1721-1637** | SI | **1721-1637** |
| 600 Quad Raider 08-15 | HF | **1720-0908** | HF | **1720-0908** |
| | SI | **1721-1637** | SI | **1721-1637** |
| **YAMAHA** | | | | |
| YFM50 Raptor 04-11 | Mâchoire de frein | **1723-0441** | - | - |
| YFM80 92-94 | Mâchoire de frein | **1723-0441** | - | - |
| YFM80 Badger 95-07 | Mâchoire de frein | **1723-0441** | - | - |
| YFM80 Grizzly 05-08 | Mâchoire de frein | **1723-0441** | - | - |
| YFM80 Raptor 02-08 | Mâchoire de frein | **1723-0441** | - | - |
| YFM90RY Raptor 09-15 | Mâchoire de frein | **1723-0441** | - | - |
| YFM100 Champ 89-91 | Mâchoire de frein | **1723-0441** | - | - |
| YFA125 1D/ E Breeze 92-93 | Mâchoire de frein | **1723-0441** | - | - |
| YFA125 1 F Breeze 94 | Mâchoire de frein | **1723-0441** | - | - |
| YFA125 1 G-M Breeze 95-07 | Mâchoire de frein | **1723-0441** | - | - |
| YFA125 1 W/ A/ B Breeze 89-91 | Mâchoire de frein | **1723-0441** | - | - |
| YFM125 Grizzly 04-13 | Mâchoire de frein | **1723-0441** | - | - |
| YT175 Tri Moto 82-83 | Mâchoire de frein | **1723-0441** | - | - |
| YFM200 DXS-DXW Moto 4 86-87 | Mâchoire de frein | **1723-0441** | - | - |
| YFM200N Moto 4 85-89 | Mâchoire de frein | **1723-0441** | - | - |
| YFS200R Blaster 03-06 | HF | **1721-1602** | HF | **1722-0740** |
| | SI | **1722-0678** | RSI | **1721-3357** |
| | - | - | SI | **1721-1573** |
| YFS200U-P Blaster 88-02 | Mâchoire de frein | **1723-0441** | - | - |
| YTM200EK/ EL Tri-Moto 83-84 | Mâchoire de frein | **1723-0441** | - | - |
| YTM200ERN Tri-Moto 85-85 | Mâchoire de frein | **1723-0441** | - | - |
| YTM200K-N Tri-Moto 83-85 | Mâchoire de frein | **1723-0441** | - | - |
| YFM225 Moto 4 86-88 | Mâchoire de frein | **1723-0441** | - | - |
| YTM225DRN/ DRS Tri-Moto 85-86 | Mâchoire de frein | **1723-0441** | - | - |
| YTM225DXK/ DXN Tri-Moto 83-85 | Mâchoire de frein | **1723-0441** | - | - |
| YFB250 Timberwolf 92-94 | Mâchoire de frein | **1723-0441** | - | - |
| YFM250AN Bruin 2x4 05-07 | HF | **1721-1602** | - | - |
| | SI | **1722-0678** | - | - |
| YFM250 Bear Tracker 01-04 | HF | **1721-1602** | - | - |
| | SI | **1722-0678** | - | - |

**Suite de la section PLAQUETTES ET MÂCHOIRES DE FREIN page suivante.**

Tous les produits avec une référence **MAGENTA GRAS** sont nouveaux en 2026.

# PLAQUETTES ET MÂCHOIRES DE FREIN (SUITE)

| MODÈLES | COMPOSÉ AVANT | AVANT - RÉF. | COMPOSÉ ARRIÈRE | ARRIÈRE - RÉF. |
|---|---|---|---|---|
| **YAMAHA (SUITE)** | | | | |
| YFM250 Raptor 09-14 | - | - | HF | **1722-0740** |
| | - | - | RSI | **1721-3357** |
| | - | - | SI | **1721-1573** |
| YFM300 Grizzly 12-13 | HF | **1720-0941** | - | - |
| | SI | **1721-3270** | - | - |
| YFM300 Warrior 89 | HF | **1721-1602** | - | - |
| | SI | **1722-0678** | - | - |
| YFM350 Bruin 2x4/4x4 04-07 | HF | **1721-1602** | - | - |
| | SI | **1722-0678** | - | - |
| YFM350ERT/ERU 87-88 | Mâchoire de frein | **1723-0441** | - | - |
| YFM350FWB L/LC Big Bear 99 | HF | **1721-1602** | - | - |
| | SI | **1722-0678** | - | - |
| YFM350FXG-FXM Wolverine 95-11 | HF | **1721-1602** | HF | **1722-0740** |
| | SI | **1722-0678** | RSI | **1721-3357** |
| | - | - | SI | **1721-1573** |
| YFM350R Raptor 04-14 | HF | **1722-0740** | HF | **1722-0740** |
| | RSI | **1721-3357** | RSI | **1721-3357** |
| | SI | **1721-1573** | SI | **1721-1573** |
| YFM350XG/XH Warrior 95-96 | HF | **1721-1602** | HF | **1722-0740** |
| | SI | **1722-0678** | RSI | **1721-3357** |
| | - | - | SI | **1721-1573** |
| YFM350XT/XU Warrior 87-88 | - | - | HF | **1722-0740** |
| | - | - | RSI | **1721-3357** |
| | - | - | SI | **1721-1573** |
| YFM350XW/XA-M Warrior 89-07 | HF | **1721-1602** | - | - |
| | SI | **1722-0678** | - | - |
| YFM350XW/XA-M Warrior 89-07 | - | - | HF | **1721-1602** |
| | - | - | SI | **1722-0678** |
| YFZ350 Banshee 87-89 | - | - | HF | **1722-0740** |
| | - | - | RSI | **1721-3357** |
| | - | - | SI | **1721-1573** |
| YFZ350 Banshee 90-06 | HF | **1721-1602** | HF | **1722-0740** |
| | SI | **1722-0678** | RSI | **1721-3357** |
| | - | - | SI | **1721-1573** |
| YFM400FAM Kodiak 00-02 | HF | **1721-1602** | HF | **1720-0903** |
| | SI | **1722-0678** | PSI | **1721-3138** |
| | - | - | SI | **1721-1590** |
| YFM400FAR Kodiak Automatic 03 | HF | **1721-1602** | - | - |
| | SI | **1722-0678** | - | - |
| YFM400FWN Big Bear 4WD 00-11 | HF | **1721-1602** | HF | **1720-0903** |
| | SI | **1722-0678** | PSI | **1721-3138** |
| | - | - | SI | **1721-1590** |
| YFM400FWNH Big Bear-Buckmaster 4WD 00-11 | HF | **1721-1602** | HF | **1720-0903** |
| | SI | **1722-0678** | PSI | **1721-3138** |
| | - | - | SI | **1721-1590** |
| YFM400N Big Bear 2WD 00-11 | HF | **1721-1602** | HF | **1720-0903** |
| | SI | **1722-0678** | PSI | **1721-3138** |
| | - | - | SI | **1721-1590** |
| YFM450FA Kodiak 03-07 | HF | **1721-1602** | HF | **1720-0903** |
| | SI | **1722-0678** | PSI | **1721-3138** |
| | - | - | SI | **1721-1590** |
| YFM450 Wolverine 06-10 | HF | **1721-1602** | HF | **1720-0903** |
| | SI | **1722-0678** | PSI | **1721-3138** |
| | - | - | SI | **1721-1590** |
| YFZ450 S 04-05 | HF (gauche) | **1722-0734** | HF | **1722-0740** |
| | HS (gauche) | **1721-3272** | RSI | **1721-3357** |
| | SI (gauche) | **1721-1578** | SI | **1721-1573** |
| YFZ450S 06-09 | HF (droite) | **1720-0922** | - | - |
| | HS (droite) | **1721-3272** | - | - |
| | RSI (droite) | **1721-3330** | - | - |
| | SI (droite) | **1721-1576** | - | - |
| | HF (gauche) | **1722-0734** | - | - |
| | HS (gauche) | **1721-3272** | - | - |
| | SI (gauche) | **1721-1578** | - | - |
| YXR450 Rhino 06-09 | HF (droite) | **1720-0922** | SI | **1721-1640** |
| | HS (droite) | **1721-3272** | - | - |
| | RSI (droite) | **1721-3330** | - | - |
| | SI (droite) | **1721-1576** | - | - |
| | HF (gauche) | **1722-0734** | - | - |
| | HS (gauche) | **1721-3272** | - | - |
| | SI (gauche) | **1721-1578** | - | - |
| YFM600 4x4 Grizzly 98-01 | HF | **1722-0740** | - | - |
| | RSI | **1721-3357** | - | - |
| | SI | **1721-1573** | - | - |

Tous les produits avec une référence **MAGENTA GRAS** sont nouveaux en 2026.

# PLAQUETTES ET MÂCHOIRES DE FREIN (SUITE)

| MODÈLES | COMPOSÉ AVANT | AVANT - RÉF. | COMPOSÉ ARRIÈRE | ARRIÈRE - RÉF. |
|---|---|---|---|---|
| **YAMAHA (SUITE)** | | | | |
| YFM660FWAP 4x4 Grizzly 02-08 | HF | **1722-0740** | SI | **1721-1634** |
| | RSI | **1721-3357** | - | **-** |
| | SI | **1721-1573** | - | **-** |
| YFM660RN Raptor 01-09 | HF | **1722-0740** | HF | **1722-0740** |
| | RSI | **1721-3357** | RSI | **1721-3357** |
| | SI | **1721-1573** | SI | **1721-1573** |
| YXR660 Rhino 05-08 | HF (gauche) | **1722-0734** | SI | **1721-1640** |
| | HS (gauche) | **1721-3272** | - | **-** |
| | SI (gauche) | **1721-1578** | - | **-** |
| YFM700R Raptor 06-08 | HF (droite) | **1720-0922** | SI | **1721-1640** |
| | HS (droite) | **1721-3272** | - | **-** |
| | RSI (droite) | **1721-3330** | - | **-** |
| | SI (droite) | **1721-1576** | - | **-** |
| | HF (gauche) | **1722-0734** | - | **-** |
| | HS (gauche) | **1721-3272** | - | **-** |
| | SI (gauche) | **1721-1578** | - | **-** |
| YFM700 Raptor 09-12 | HF (droite) | **1720-0922** | SI | **1721-1640** |
| | HS (droite) | **1721-3272** | - | **-** |
| | RSI (droite) | **1721-3330** | - | **-** |
| | SI (droite) | **1721-1576** | - | **-** |
| | HF (gauche) | **1722-0734** | - | **-** |
| | HS (gauche) | **1721-3272** | - | **-** |
| | SI (gauche) | **1721-1578** | - | **-** |
| YFM700 Raptor 13-14 | HF | **1720-0922** | - | **-** |
| | HS | **1721-3272** | - | **-** |
| | RSI | **1721-3330** | - | **-** |
| | SI | **1721-1576** | - | **-** |
| YXC700 Viking VI 15-16 | PSI (gauche) | **1721-3146** | PSI (gauche) | **1721-3150** |
| | SI (droite) | **1721-3147** | SI (gauche) | **1721-3151** |
| | PSI (gauche) | **1721-3148** | PSI (droite) | **1721-3152** |
| | SI (gauche) | **1721-3149** | SI (droite) | **1721-3153** |
| YXC700 Viking VI EPS 15-21 | PSI (gauche) | **1721-3146** | PSI (gauche) | **1721-3150** |
| | SI (droite) | **1721-3147** | SI (gauche) | **1721-3151** |
| | PSI (gauche) | **1721-3148** | PSI (droite) | **1721-3152** |
| | SI (gauche) | **1721-3149** | SI (droite) | **1721-3153** |
| YXC700 Viking VI EPS Special Edition 16-17 | PSI (gauche) | **1721-3146** | PSI (gauche) | **1721-3150** |
| | SI (droite) | **1721-3147** | SI (gauche) | **1721-3151** |
| | PSI (gauche) | **1721-3148** | PSI (droite) | **1721-3152** |
| | SI (gauche) | **1721-3149** | SI (droite) | **1721-3153** |
| YXE700 Wolverine 16-18 | PSI (gauche) | **1721-3146** | PSI (gauche) | **1721-3150** |
| | SI (droite) | **1721-3147** | SI (gauche) | **1721-3151** |
| | PSI (gauche) | **1721-3148** | PSI (droite) | **1721-3152** |
| | SI (gauche) | **1721-3149** | SI (droite) | **1721-3153** |
| YXE700 Wolverine EPS 17 | PSI (gauche) | **1721-3146** | PSI (gauche) | **1721-3150** |
| | SI (droite) | **1721-3147** | SI (gauche) | **1721-3151** |
| | PSI (gauche) | **1721-3148** | PSI (droite) | **1721-3152** |
| | SI (gauche) | **1721-3149** | SI (droite) | **1721-3153** |
| YXE700 Wolverine R-Spec 16 | PSI (gauche) | **1721-3146** | PSI (gauche) | **1721-3150** |
| | SI (droite) | **1721-3147** | SI (gauche) | **1721-3151** |
| | PSI (gauche) | **1721-3148** | PSI (droite) | **1721-3152** |
| | SI (gauche) | **1721-3149** | SI (droite) | **1721-3153** |
| YXE700 Wolverine R-Spec EPS 16-18 | PSI (gauche) | **1721-3146** | PSI (gauche) | **1721-3150** |
| | SI (droite) | **1721-3147** | SI (gauche) | **1721-3151** |
| | PSI (gauche) | **1721-3148** | PSI (droite) | **1721-3152** |
| | SI (gauche) | **1721-3149** | SI (droite) | **1721-3153** |
| YXE700 Wolverine R-Spec EPS SE 16 | PSI (gauche) | **1721-3146** | PSI (gauche) | **1721-3150** |
| | SI (droite) | **1721-3147** | SI (gauche) | **1721-3151** |
| | PSI (gauche) | **1721-3148** | PSI (droite) | **1721-3152** |
| | SI (gauche) | **1721-3149** | SI (droite) | **1721-3153** |
| YXE700 Wolverine R-Spec EPS Special Edition 17 | PSI (gauche) | **1721-3146** | PSI (gauche) | **1721-3150** |
| | SI (droite) | **1721-3147** | SI (gauche) | **1721-3151** |
| | PSI (gauche) | **1721-3148** | PSI (droite) | **1721-3152** |
| | SI (gauche) | **1721-3149** | SI (droite) | **1721-3153** |
| YXM700 Viking 14-20 | PSI (gauche) | **1721-3146** | PSI (gauche) | **1721-3150** |
| | SI (droite) | **1721-3147** | SI (gauche) | **1721-3151** |
| | PSI (gauche) | **1721-3148** | PSI (droite) | **1721-3152** |
| | SI (gauche) | **1721-3149** | SI (droite) | **1721-3153** |
| YXM700 Viking EPS 14-21 | PSI (gauche) | **1721-3146** | PSI (gauche) | **1721-3150** |
| | SI (droite) | **1721-3147** | SI (gauche) | **1721-3151** |
| | PSI (gauche) | **1721-3148** | PSI (droite) | **1721-3152** |
| | SI (gauche) | **1721-3149** | SI (droite) | **1721-3153** |

**Suite de la section PLAQUETTES ET MÂCHOIRES DE FREIN page suivante.**

Tous les produits avec une référence **MAGENTA GRAS** sont nouveaux en 2026.

## PLAQUETTES ET MÂCHOIRES DE FREIN (SUITE)

| MODÈLES | COMPOSÉ AVANT | AVANT - RÉF. | COMPOSÉ ARRIÈRE | ARRIÈRE - RÉF. |
|---|---|---|---|---|
| **YAMAHA (SUITE)** | | | | |
| YXM700 Viking EPS SE 14-17 | PSI (gauche) | **1721-3146** | PSI (gauche) | **1721-3150** |
| | SI (droite) | **1721-3147** | SI (gauche) | **1721-3151** |
| | PSI (gauche) | **1721-3148** | PSI (droite) | **1721-3152** |
| | SI (gauche) | **1721-3149** | SI (droite) | **1721-3153** |
| YXM700 Viking EPS Special E 19 | PSI (gauche) | **1721-3146** | PSI (gauche) | **1721-3150** |
| | SI (droite) | **1721-3147** | SI (gauche) | **1721-3151** |
| | PSI (gauche) | **1721-3148** | PSI (droite) | **1721-3152** |
| | SI (gauche) | **1721-3149** | SI (droite) | **1721-3153** |
| YXM700 Viking EPS Special Edition 16 | PSI (gauche) | **1721-3146** | PSI (gauche) | **1721-3150** |
| | SI (droite) | **1721-3147** | SI (gauche) | **1721-3151** |
| | PSI (gauche) | **1721-3148** | PSI (droite) | **1721-3152** |
| | SI (gauche) | **1721-3149** | SI (droite) | **1721-3153** |
| YXR700 Rhino 08-14 | HF (droite) | **1720-0922** | HF (droite) | **1720-0922** |
| | HS (droite) | **1721-3272** | HS (droite) | **1721-3272** |
| | RSI (droite) | **1721-3330** | RSI (droite) | **1721-3330** |
| | SI (droite) | **1721-1576** | SI (droite) | **1721-1576** |
| | HF (gauche) | **1722-0734** | HF (gauche) | **1722-0734** |
| | HS (gauche) | **1721-3272** | HS (gauche) | **1721-3272** |
| | SI (gauche) | **1721-1578** | SI (gauche) | **1721-1578** |
| YXE850 Wolverine X2 19 | PSI (gauche) | **1721-3146** | PSI (gauche) | **1721-3150** |
| | SI (gauche) | **1721-3147** | SI (gauche) | **1721-3151** |
| | PSI (gauche) | **1721-3148** | PSI (droite) | **1721-3152** |
| | SI (droite) | **1721-3149** | SI (droite) | **1721-3153** |
| YXE850 Wolverine X2 EPS 20 | PSI (gauche) | **1721-3146** | PSI (gauche) | **1721-3150** |
| | SI (gauche) | **1721-3147** | SI (gauche) | **1721-3151** |
| | PSI (gauche) | **1721-3148** | PSI (droite) | **1721-3152** |
| | SI (droite) | **1721-3149** | SI (droite) | **1721-3153** |
| YXE850 Wolverine X2 R-Spec 19-20 | PSI (gauche) | **1721-3146** | PSI (gauche) | **1721-3150** |
| | SI (gauche) | **1721-3147** | SI (gauche) | **1721-3151** |
| | PSI (gauche) | **1721-3148** | PSI (droite) | **1721-3152** |
| | SI (droite) | **1721-3149** | SI (droite) | **1721-3153** |
| YXE850 Wolverine X2 XTR 20 | PSI (gauche) | **1721-3146** | PSI (gauche) | **1721-3150** |
| | SI (gauche) | **1721-3147** | SI (gauche) | **1721-3151** |
| | PSI (gauche) | **1721-3148** | PSI (droite) | **1721-3152** |
| | SI (droite) | **1721-3149** | SI (droite) | **1721-3153** |
| YXF850 Wolverine X4 18-20 | PSI (gauche) | **1721-3146** | PSI (gauche) | **1721-3150** |
| | SI (gauche) | **1721-3147** | SI (gauche) | **1721-3151** |
| | PSI (gauche) | **1721-3148** | PSI (droite) | **1721-3152** |
| | SI (droite) | **1721-3149** | SI (droite) | **1721-3153** |
| YXF850 Wolverine X4 SE 19 | PSI (gauche) | **1721-3146** | PSI (gauche) | **1721-3150** |
| | SI (gauche) | **1721-3147** | SI (gauche) | **1721-3151** |
| | PSI (gauche) | **1721-3148** | PSI (droite) | **1721-3152** |
| | SI (droite) | **1721-3149** | SI (droite) | **1721-3153** |
| YXF850 Wolverine X4 Special 19 | PSI (gauche) | **1721-3146** | PSI (gauche) | **1721-3150** |
| | SI (gauche) | **1721-3147** | SI (gauche) | **1721-3151** |
| | PSI (gauche) | **1721-3148** | PSI (droite) | **1721-3152** |
| | SI (droite) | **1721-3149** | SI (droite) | **1721-3153** |
| YXF850 Wolverine X4 Special Edition 18 | PSI (gauche) | **1721-3146** | PSI (gauche) | **1721-3150** |
| | SI (gauche) | **1721-3147** | SI (gauche) | **1721-3151** |
| | PSI (gauche) | **1721-3148** | PSI (droite) | **1721-3152** |
| | SI (droite) | **1721-3149** | SI (droite) | **1721-3153** |
| YXF850 Wolverine X4 XTR 20 | PSI (gauche) | **1721-3146** | PSI (gauche) | **1721-3150** |
| | SI (gauche) | **1721-3147** | SI (gauche) | **1721-3151** |
| | PSI (gauche) | **1721-3148** | PSI (droite) | **1721-3152** |
| | SI (droite) | **1721-3149** | SI (droite) | **1721-3153** |
| 1000 Wolverine RMAX 4 21 | PSI | **1721-3160** | PSI | **1721-3162** |
| | SI | **1721-3161** | SI | **1721-3163** |
| 1000 Wolverine RMAX 4 LE 21 | PSI | **1721-3160** | PSI | **1721-3162** |
| | SI | **1721-3161** | SI | **1721-3163** |
| YXE1000 21 | PSI | **1721-3160** | PSI | **1721-3162** |
| | SI | **1721-3161** | SI | **1721-3163** |
| YXZ1000 EPS 16-20 | PSI | **1721-3160** | PSI | **1721-3162** |
| | SI | **1721-3161** | SI | **1721-3163** |
| YXZ1000 EPS SE 17-19 | PSI | **1721-3160** | PSI | **1721-3162** |
| | SI | **1721-3161** | SI | **1721-3163** |
| YXZ1000 EPS Special 20 | PSI | **1721-3160** | PSI | **1721-3162** |
| | SI | **1721-3161** | SI | **1721-3163** |
| YXZ1000 EPS Special Edition 16-17 | PSI | **1721-3160** | PSI | **1721-3162** |
| | SI | **1721-3161** | SI | **1721-3163** |
| YXZ1000 EPS SS 17-20 | PSI | **1721-3160** | PSI | **1721-3162** |
| | SI | **1721-3161** | SI | **1721-3163** |
| YXZ1000 SS Special 20 | PSI | **1721-3160** | PSI | **1721-3162** |
| | SI | **1721-3161** | SI | **1721-3163** |
| YXZ1000 SS XTR 20 | PSI | **1721-3160** | PSI | **1721-3162** |
| | SI | **1721-3161** | SI | **1721-3163** |

Tous les produits avec une référence **MAGENTA GRAS** sont nouveaux en 2026.

EBC BRAKES ABE

Pour plus de détails, reportez-vous au tableau




# PLAQUETTES ET MÂCHOIRES DE FREIN

## PLAQUETTES/MÂCHOIRES DE FREIN SPORT CARBON TT

- Plaquettes et mâchoires en carbone-graphite, mélangées avec de l'aramide pour un usage sportif/de loisir
- Plaquette EBC la moins chère
- Production de la chaleur la plus faible
- Particulièrement adaptées à une conduite rapide sur terrain sec ; non compatibles avec la boue, l'eau ou le sable

## PLAQUETTES DE FREIN ORGANIQUES/ARAMIDE

- Constituées de fibres aramides
- Garantissent une puissance de freinage remarquable, sans bruit ni grippage des disques
- Contrôle du bout des doigts, freinage ferme et prévisible

## PLAQUETTES DE FREIN EN MÉTAL FRITTÉ « R » LONG-LIFE

- Les plaquettes idéales pour un usage de loisir
- Offrent une durabilité maximale et une performance de freinage excellente
- Construites en bronze fritté pour une longévité maximale
- Particulièrement adaptées pour une conduite dans l'eau, la boue, la poussière ou le sable

## PLAQUETTES DE FREIN EN MÉTAL FRITTÉ DOUBLE-H™

- Intègrent un coefficient de friction HH – le plus élevé du secteur
- Garantissent une puissance de freinage maximale et durent deux fois plus longtemps que les plaquettes organiques

## PLAQUETTES DE FREIN « MXS » FRITTÉES RACING

- Des plaquettes haute performance pour les pilotes de course
- Surface rainurée pour un rodage ultra-rapide
- Construites en bronze fritté pour une longévité maximale

## PLAQUETTES DE FREIN SXR POUR SSV BIPLACE INSPIRÉES DE LA COURSE

- Toute nouvelle formule de composé pour plaquettes de frein issue de la course
- Un mélange de matériaux de première qualité pour les plaquettes de frein tout-terrain assure une friction massive et une stabilité thermique pour une puissance de freinage maximale
- Résistance à la boue, au sable et à l'abrasion
- Offre des performances de freinage et une durée de vie inégalées par rapport aux plaquettes de rechange standard

**REMARQUE : Commandez un lot de plaquettes ou de mâchoires de frein par disque ou tambour.**

**REMARQUE : Les articles listés dans le tableau d'application sont des plaquettes organiques/en aramide ou des mâchoires de frein standard (sauf mention contraire). Voir les tableaux de référence pour tous les types de plaquettes de frein disponibles.**




## CALES DE PLAQUETTE DE FREIN

- Les kits de cales anti-grincements réduisent les vibrations et le bruit des plaquettes de frein tout en protégeant l'étrier
- Elles peuvent être coupées avec une paire de ciseaux dans la forme requise ; placez ces cales au dos des plaquettes de frein pour empêcher les bruits de freinage
- Vente par lot de 4

| DESCRIPTION | RÉF. |
|---|---|
| Cales pour plaquettes de frein | 1702-0250 |

| MODÈLES | TYPE DE COMPOSÉ | RÉF. PLAQUETTE OU MÂCHOIRE AVANT | TYPE DE COMPOSÉ | RÉF. PLAQUETTE OU MÂCHOIRE ARRIÈRE |
|---|---|---|---|---|
| **ADLY** | | | | |
| 50 RS Supersonic 06-08 | TT Sport | **1722-0597**[1] | TT Sport | **1722-0597**[1] |
| | Métal fritté « R » | **FA83R** | Métal fritté « R » | **FA83R** |
| | Double-H | **1721-0975**[1] | Double-H | **1721-0975**[1] |
| 150 Crusader Quad 06 | TT Sport | **1722-0597**[1] | TT Sport | **1722-0597**[1] |
| | Métal fritté « R » | **FA83R** | Métal fritté « R » | **FA83R** |
| | Double-H | **1721-0975**[1] | Double-H | **1721-0975**[1] |
| 150 Interceptor 06 | TT Sport | **1722-0597**[1] | TT Sport | **1722-0597**[1] |
| | Métal fritté « R » | **FA83R** | Métal fritté « R » | **FA83R** |
| | Double-H | **1721-0975**[1] | Double-H | **1721-0975**[1] |
| Crossroad 150 Quad 07-09 | TT Sport | **1722-0597**[1] | TT Sport | **1722-0597**[1] |
| | Métal fritté « R » | **FA83R** | Métal fritté « R » | **FA83R** |
| | Double-H | **1721-0975**[1] | Double-H | **1721-0975**[1] |
| Sport 150 Quad 08-09 | TT Sport | **1722-0597**[1] | TT Sport | **1722-0597**[1] |
| | Métal fritté « R » | **FA83R** | Métal fritté « R » | **FA83R** |
| | Double-H | **1721-0975**[1] | Double-H | **1721-0975**[1] |
| Crossroad 220 Sentinel Quad | Organique | **1720-0017** | TT Sport | **1722-0299**[1] |
| | TT Sport | **1722-0360** | - | - |
| | Métal fritté « R » | **1721-0600** | - | - |
| Hurricane 280 Quad 08-09 | Organique | **1720-0017** | TT Sport | **1722-0299**[1] |
| | TT Sport | **1722-0360** | - | - |
| | Métal fritté « R » | **1721-0600** | - | - |
| Canyon 280 Quad 08-09 | Organique | **1720-0017** | TT Sport | **1722-0299**[1] |
| | TT Sport | **1722-0360** | - | - |
| | Métal fritté « R » | **1721-0600** | - | - |
| Canyon 300 Quad 08-09 | Organique | **1720-0017** | TT Sport | **1722-0299**[1] |
| | TT Sport | **1722-0360** | - | - |
| | Métal fritté « R » | **1721-0600** | - | - |
| Crossroad 300 Sentinel Quad 08-09 | Organique | **1720-0017** | TT Sport | **1722-0299**[1] |
| | TT Sport | **1722-0360** | - | - |
| | Métal fritté « R » | **1721-0600** | - | - |

[1] Homologation ABE.

**Suite de la section PLAQUETTES ET MÂCHOIRES DE FREIN page suivante.**

Tous les produits avec une référence **MAGENTA GRAS** sont nouveaux en 2026.

EBC BRAKES ABE

## PLAQUETTES ET MÂCHOIRES DE FREIN (SUITE)

**Pour plus de détails, reportez-vous au tableau**

| MODÈLES | TYPE DE COMPOSÉ | RÉF. PLAQUETTE OU MÂCHOIRE AVANT | TYPE DE COMPOSÉ | RÉF. PLAQUETTE OU MÂCHOIRE ARRIÈRE |
|---|---|---|---|---|
| **ADLY (SUITE)** | | | | |
| Hurricane 300 Quad 08-09 | Organique | **1720-0017** | TT Sport | **1722-0299**[1] |
| | TT Sport | **1722-0360** | - | **-** |
| | Métal fritté « R » | **1721-0600** | - | **-** |
| Interceptor 300 05-07 | TT Sport | **1722-0597**[1] | TT Sport | **1722-0597**[1] |
| | Métal fritté « R » | **FA83R** | Métal fritté « R » | **FA83R** |
| | Double-H | **1721-0975**[1] | Double-H | **1721-0975**[1] |
| Interceptor 300 Quad 05-07 | TT Sport | **1722-0299**[1] | TT Sport | **1722-0299**[1] |
| 300 Crusader Quad 05-07 | TT Sport | **1722-0597**[1] | TT Sport | **1722-0597**[1] |
| | Métal fritté « R » | **FA83R** | Métal fritté « R » | **FA83R** |
| | Double-H | **1721-0975**[1] | Double-H | **1721-0975**[1] |
| 300 RS Quad 07-08 | Organique | **1720-0017** | TT Sport | **1722-0299**[1] |
| | TT Sport | **1722-0360** | - | **-** |
| | Métal fritté « R » | **1721-0600** | - | **-** |
| 300 XS Quad 07-08 | Organique | **1720-0017** | TT Sport | **1722-0299**[1] |
| | TT Sport | **1722-0360** | - | **-** |
| | Métal fritté « R » | **1721-0600** | - | **-** |
| Utility 300 05-07 | Organique | **1720-0017** | TT Sport | **1722-0299**[1] |
| | TT Sport | **1722-0360** | - | **-** |
| | Métal fritté « R » | **1721-0600** | - | **-** |
| 320 S Quad 08 | Organique | **1720-0017** | TT Sport | **1722-0299**[1] |
| | TT Sport | **1722-0360** | - | **-** |
| | Métal fritté « R » | **1721-0600** | - | **-** |
| Hurricane 320 Quad 08-09 | Organique | **1720-0017** | TT Sport | **1722-0299**[1] |
| | TT Sport | **1722-0360** | - | **-** |
| | Métal fritté « R » | **1721-0600** | - | **-** |
| 500 S 08 | Organique | **1720-0017** | TT Sport | **1722-0299**[1] |
| | TT Sport | **1722-0360** | - | **-** |
| | Métal fritté « R » | **1721-0600** | - | **-** |
| **AEON** | | | | |
| Revo R50 Cobra 2 (AT34 Type) 04-06 | - | **-** | TT Sport | **1722-0597**[1] |
| | - | **-** | Métal fritté « R » | **FA83R** |
| | - | **-** | Double-H | **1721-0975**[1] |
| Cobra 60 (AT30 Type) 04-11 | Mâchoire de frein | **EBC-346** | TT Sport | **1722-0597**[1] |
| | Mâchoire de frein rainurée | **EBC-346G** | Métal fritté « R » | **FA83R** |
| | - | **-** | Double-H | **1721-0975**[1] |
| Revo R100 Cobra 2 (AT34 Type) 04-11 | - | **-** | TT Sport | **1722-0597**[1] |
| | - | **-** | Métal fritté « R » | **FA83R** |
| | - | **-** | Double-H | **1721-0975**[1] |
| Overland 125 (AT08) 02-06 | - | **-** | TT Sport | **1722-0258**[1] |
| | - | **-** | Métal fritté « R » | **FA165R** |
| | - | **-** | Double-H | **1721-2233**[1] |
| Sporty 125 (AT05 Type) 01-05 | - | **-** | TT Sport | **1722-0597**[1] |
| | - | **-** | Métal fritté « R » | **FA83R** |
| | - | **-** | Double-H | **1721-0975**[1] |
| Cobra RS 180 06 | - | **-** | TT Sport | **1722-0258**[1] |
| | - | **-** | Métal fritté « R » | **FA165R** |
| | - | **-** | Double-H | **1721-2233**[1] |
| Overland 180 (AT08) 02-11 | - | **-** | TT Sport | **1722-0258**[1] |
| | - | **-** | Métal fritté « R » | **FA165R** |
| | - | **-** | Double-H | **1721-2233**[1] |
| Sporty 180 (AT05 Type) 04-05 | - | **-** | TT Sport | **1722-0597**[1] |
| | - | **-** | Métal fritté « R » | **FA83R** |
| | - | **-** | Double-H | **1721-0975**[1] |
| 200 Two Hundred 06 | TT Sport | **1722-0597**[1] | TT Sport | **1722-0597**[1] |
| | Métal fritté « R » | **FA83R** | Métal fritté « R » | **FA83R** |
| | Double-H | **1721-0975**[1] | Double-H | **1721-0975**[1] |
| Cobra 220 06-11 | TT Sport | **1722-0597**[1] | Organique | **1722-0204**[1] |
| | Métal fritté « R » | **FA83R** | TT Sport | **1722-0206** |
| | Double-H | **1721-0975**[1] | Métal fritté « R » | **FA67R** |
| Cobra S 300 12-15 | TT Sport | **1722-0597**[1] | Organique | **1722-0204**[1] |
| | Métal fritté « R » | **FA83R** | TT Sport | **1722-0206** |
| | Double-H | **1721-0975**[1] | Métal fritté « R » | **FA67R** |
| Overland 300 (AT20) 06-07 | TT Sport | **1722-0597**[1] | Organique | **1722-0204**[1] |
| | Métal fritté « R » | **FA83R** | TT Sport | **1722-0206** |
| | Double-H | **1721-0975**[1] | Métal fritté « R » | **FA67R** |
| Cobra 350 10-11 | TT Sport | **1722-0597**[1] | Organique | **1722-0204**[1] |
| | Métal fritté « R » | **FA83R** | TT Sport | **1722-0206** |
| | Double-H | **1721-0975**[1] | Métal fritté « R » | **FA67R** |
| Crossland RX 350 11 | TT Sport | **1722-0597**[1] | TT Sport | **1722-0258**[1] |
| | Métal fritté « R » | **FA83R** | Métal fritté « R » | **FA165R** |
| | Double-H | **1721-0975**[1] | Double-H | **1721-2233**[1] |
| Cobra 400 10-15 | TT Sport | **1722-0597**[1] | Organique | **1722-0204**[1] |
| | Métal fritté « R » | **FA83R** | TT Sport | **1722-0206** |
| | Double-H | **1721-0975**[1] | Métal fritté « R » | **FA67R** |

[1] Homologation ABE.

Tous les produits avec une référence **MAGENTA GRAS** sont nouveaux en 2026.

EBC BRAKES ABE

## PLAQUETTES ET MÂCHOIRES DE FREIN (SUITE)

**Pour plus de détails, reportez-vous au tableau**

| MODÈLES | TYPE DE COMPOSÉ | RÉF. PLAQUETTE OU MÂCHOIRE AVANT | TYPE DE COMPOSÉ | RÉF. PLAQUETTE OU MÂCHOIRE ARRIÈRE |
|---|---|---|---|---|
| **AEON (SUITE)** | | | | |
| Cobra 400 Supermoto 13-15 | TT Sport | **1722-0597**[1] | - | - |
| | Métal fritté « R » | **FA83R** | - | - |
| | Double-H | **1721-0975**[1] | - | - |
| Crossland 400 (2x4/4x4) 12-13 | TT Sport | **1722-0597**[1] | TT Sport | **FA135X**[1] |
| | Métal fritté « R » | **FA83R** | Métal fritté « R » | **FA135R** |
| | Double-H | **1721-0975**[1] | - | - |
| Overland 600 11 | Organique | **1720-0017** | Organique | **1722-0204**[1] |
| | TT Sport | **1722-0360** | TT Sport | **1722-0206** |
| | Métal fritté « R » | **1721-0600** | Métal fritté « R » | **FA67R** |
| Crosslander 600i 14-15 | TT Sport | **1722-0597**[1] | TT Sport | **1722-0254** |
| | Métal fritté « R » | **FA83R** | Métal fritté « R » | **FA159R** |
| | Double-H | **1721-0975**[1] | - | - |
| **AEON SSV BIPLACE** | | | | |
| Cube 300 11 | TT Sport | **1722-0597**[1] | Organique | **1722-0204**[1] |
| | Métal fritté « R » | **FA83R** | TT Sport | **1722-0206** |
| | Double-H | **1721-0975**[1] | Métal fritté « R » | **FA67R** |
| Cube 350 13-15 | TT Sport | **1722-0597**[1] | Organique | **1722-0204**[1] |
| | Métal fritté « R » | **FA83R** | TT Sport | **1722-0206** |
| | Double-H | **1721-0975**[1] | Métal fritté « R » | **FA67R** |
| **APACHE** | | | | |
| Mini Tomahawk 50 (4T) 08-09 | Mâchoire de frein | **EBC-346** | Mâchoire de frein | **1723-0163** |
| | Mâchoire de frein rainurée | **EBC-346G** | Mâchoire de frein rainurée | **1723-0131** |
| RLX50 08 | Mâchoire de frein | **EBC-346** | TT Sport | **1722-0597**[1] |
| | Mâchoire de frein rainurée | **EBC-346G** | Métal fritté « R » | **FA83R** |
| | - | - | Double-H | **1721-0975**[1] |
| RLX100 02 | Mâchoire de frein | **EBC-346** | TT Sport | **1722-0597**[1] |
| | Mâchoire de frein rainurée | **EBC-346G** | Métal fritté « R » | **FA83R** |
| | - | - | Double-H | **1721-0975**[1] |
| RLX110 02 | Mâchoire de frein | **EBC-346** | TT Sport | **1722-0597**[1] |
| | Mâchoire de frein rainurée | **EBC-346G** | Métal fritté « R » | **FA83R** |
| | - | - | Double-H | **1721-0975**[1] |
| F100 | Organique | **1722-0204**[1] | Organique | **1722-0204**[1] |
| | TT Sport | **1722-0206** | TT Sport | **1722-0206** |
| | Métal fritté « R » | **FA67R** | Métal fritté « R » | **FA67R** |
| ZX100 12 | Mâchoire de frein | **EBC-346** | Organique | **1722-0204**[1] |
| | Mâchoire de frein rainurée | **EBC-346G** | TT Sport | **1722-0206** |
| | - | - | Métal fritté « R » | **FA67R** |
| RLX150 S 04 | Mâchoire de frein | **EBC-503** | TT Sport | **1722-0258**[1] |
| | Mâchoire de frein rainurée | **EBC-503G** | Métal fritté « R » | **FA165R** |
| | - | - | Double-H | **1721-2233**[1] |
| RLX250 MK1 (modèle avec frein arrière à disque) 05 | Organique | **1722-0204**[1] | TT Sport | **FA135X**[1] |
| | TT Sport | **1722-0206** | Métal fritté « R » | **FA135R** |
| | Métal fritté « R » | **FA67R** | - | - |
| RLX320 S 05-09 | Organique | **1722-0204**[1] | Organique | **1722-0204**[1] |
| | TT Sport | **1722-0206** | TT Sport | **1722-0206** |
| | Métal fritté « R » | **FA67R** | Métal fritté « R » | **FA67R** |
| RLX320 Utility 09 | Organique | **1722-0204**[1] | Organique | **1722-0204**[1] |
| | TT Sport | **1722-0206** | TT Sport | **1722-0206** |
| | Métal fritté « R » | **FA67R** | Métal fritté « R » | **FA67R** |
| RLX450 S 08 | Organique | **1722-0204**[1] | Organique | **1722-0204**[1] |
| | TT Sport | **1722-0206** | TT Sport | **1722-0206** |
| | Métal fritté « R » | **FA67R** | Métal fritté « R » | **FA67R** |
| **ARCTIC CAT** | | | | |
| 50 2x4 Youth (2T) 04-06 | Mâchoire de frein | **EBC-346** | - | - |
| | Mâchoire de frein rainurée | **EBC-346G** | - | - |
| DVX50 Sport (4T) 06-08 | Mâchoire de frein | **EBC-346** | Organique | **1710-0078** |
| | Mâchoire de frein rainurée | **EBC-346G** | Métal fritté « R » | **1721-0596** |
| 50 4x4 Auto Youth 06-08 | Mâchoire de frein | **EBC-346** | Organique | **1710-0078** |
| | Mâchoire de frein rainurée | **EBC-346G** | Métal fritté « R » | **1721-0596** |
| 90 2x4 Youth (2T) (modèle à frein à tambour) 02-04 | Mâchoire de frein | **EBC-346** | Mâchoire de frein | **1723-0163** |
| | Mâchoire de frein rainurée | **EBC-346G** | Mâchoire de frein rainurée | **1723-0131** |
| 90 2x4 Youth (4T) (modèle à frein à tambour) 04-05 | Mâchoire de frein | **EBC-346** | Mâchoire de frein | **1723-0163** |
| | Mâchoire de frein rainurée | **EBC-346G** | Mâchoire de frein rainurée | **1723-0131** |
| 90 2x4 Youth (4T) (modèle à disque arrière) 06 | Mâchoire de frein | **EBC-346** | Organique | **1710-0078** |
| | Mâchoire de frein rainurée | **EBC-346G** | Métal fritté « R » | **1721-0596** |
| DVX90 06-17 | Mâchoire de frein | **EBC-346** | Organique | **1710-0078** |
| | Mâchoire de frein rainurée | **EBC-346G** | Métal fritté « R » | **1721-0596** |
| DVX90 SE 09 | Mâchoire de frein | **EBC-346** | Organique | **1710-0078** |
| | Mâchoire de frein rainurée | **EBC-346G** | Métal fritté « R » | **1721-0596** |
| 90 modèle rapport marche arrière 10-14 | Mâchoire de frein | **EBC-346** | Organique | **1710-0078** |
| | Mâchoire de frein rainurée | **EBC-346G** | Métal fritté « R » | **1721-0596** |
| 150 Utility 2x4 09-14 | Mâchoire de frein | **EBC-346** | Organique | **1710-0078** |
| | Mâchoire de frein rainurée | **EBC-346G** | Métal fritté « R » | **1721-0596** |
| 250 2x4 Utility 99-04 | TT Sport | **1722-0272** | TT Sport | **1722-0272** |
| | Métal fritté « R » | **FA271R** | Métal fritté « R » | **FA271R** |

[1] Homologation ABE.

**Suite de la section PLAQUETTES ET MÂCHOIRES DE FREIN page suivante.**

Tous les produits avec une référence **MAGENTA GRAS** sont nouveaux en 2026.

EBC BRAKES ABE

## PLAQUETTES ET MÂCHOIRES DE FREIN (SUITE)

**Pour plus de détails, reportez-vous au tableau**

| MODÈLES | TYPE DE COMPOSÉ | RÉF. PLAQUETTE OU MÂCHOIRE AVANT | TYPE DE COMPOSÉ | RÉF. PLAQUETTE OU MÂCHOIRE ARRIÈRE |
|---|---|---|---|---|
| **ARCTIC CAT (SUITE)** | | | | |
| 250 2x4 Utility 05-09 | TT Sport | **1722-0606** | TT Sport | **1722-0606** |
| | Métal fritté « R » | **1721-0197** | Métal fritté « R » | **1721-0197** |
| 250 4x4 Utility 01-04 | TT Sport | **1722-0272** | TT Sport | **1722-0272** |
| | Métal fritté « R » | **FA271R** | Métal fritté « R » | **FA271R** |
| 250 4x4 Utility 05/08 | TT Sport | **1722-0606** | TT Sport | **1722-0606** |
| | Métal fritté « R » | **1721-0197** | Métal fritté « R » | **1721-0197** |
| DVX250 Sport 06-08 | Organique | **1720-0017** | - | **-** |
| | TT Sport | **1722-0360** | TT Sport | **1720-0530** |
| | Métal fritté « R » | **1721-0600** | - | **-** |
| 300 (4x4) 98-04 | TT Sport | **1722-0272** | TT Sport | **1722-0272** |
| | Métal fritté « R » | **FA271R** | Métal fritté « R » | **FA271R** |
| 300 4x4 Utility 05-16 | TT Sport | **1722-0606** | TT Sport | **1722-0606** |
| | Métal fritté « R » | **1721-0197** | Métal fritté « R » | **1721-0197** |
| 300 ATV 10-12 | TT Sport | **1722-0606** | TT Sport | **1722-0606** |
| | Métal fritté « R » | **1721-0197** | Métal fritté « R » | **1721-0197** |
| 300 Alterra 17-23 | TT Sport | **1722-0360** | TT Sport | **1722-0360** |
| | Métal fritté « R » | **1721-0600** | R Sport | **1721-0600** |
| DVX300 09-14 | Organique | **1720-0017** | - | **-** |
| | TT Sport | **1722-0360** | TT Sport | **1720-0530** |
| | Métal fritté « R » | **1721-0600** | - | **-** |
| 350 ATV 12 | TT Sport | **1722-0606** | TT Sport | **1722-0606** |
| | Métal fritté « R » | **1721-0197** | Métal fritté « R » | **1721-0197** |
| 366 4x4 Auto Utility 08-09 | TT Sport | **1722-0606** | TT Sport | **1722-0606** |
| | Métal fritté « R » | **1721-0197** | Métal fritté « R » | **1721-0197** |
| 366 SE 10 | TT Sport | **1722-0606** | TT Sport | **1722-0606** |
| | Métal fritté « R » | **1721-0197** | Métal fritté « R » | **1721-0197** |
| 400 4x4 ACT 04 | TT Sport | **1722-0272** | TT Sport | **1722-0272** |
| | Métal fritté « R » | **FA271R** | Métal fritté « R » | **FA271R** |
| 400 Alterra 16-23 | TT Sport | **1722-0606** | TT Sport | **1722-0606** |
| | Métal fritté « R » | **1721-0197** | Métal fritté « R » | **1721-0197** |
| 400 4x4 Auto ACT 04 | TT Sport | **1722-0272** | TT Sport | **1722-0272** |
| | Métal fritté « R » | **FA271R** | Métal fritté « R » | **FA271R** |
| 400 2x4 Utility 98-04 | TT Sport | **1722-0272** | TT Sport | **1722-0272** |
| | Métal fritté « R » | **FA271R** | Métal fritté « R » | **FA271R** |
| 400 2x4 Auto Utility 04 | TT Sport | **1722-0272** | TT Sport | **1722-0272** |
| | Métal fritté « R » | **FA271R** | Métal fritté « R » | **FA271R** |
| 400 4x4 Utility 00-04 | TT Sport | **1722-0272** | TT Sport | **1722-0272** |
| | Métal fritté « R » | **FA271R** | Métal fritté « R » | **FA271R** |
| 400 4x4 Utility 05-07 | TT Sport | **1722-0606** | TT Sport | **1722-0606** |
| | Métal fritté « R » | **1721-0197** | Métal fritté « R » | **1721-0197** |
| 400 4x4 VP Utility 05-06 | TT Sport | **1722-0606** | TT Sport | **1722-0606** |
| | Métal fritté « R » | **1721-0197** | Métal fritté « R » | **1721-0197** |
| 400 4x4 Auto Utility 04 | TT Sport | **1722-0272** | TT Sport | **1722-0272** |
| | Métal fritté « R » | **FA271R** | Métal fritté « R » | **FA271R** |
| 400 4x4 Auto Utility 05-08 | TT Sport | **1722-0606** | TT Sport | **1722-0606** |
| | Métal fritté « R » | **1721-0197** | Métal fritté « R » | **1721-0197** |
| 400 4x4 Auto LE Utility 05-07 | TT Sport | **1722-0606** | TT Sport | **1722-0606** |
| | Métal fritté « R » | **1721-0197** | Métal fritté « R » | **1721-0197** |
| 400 4x4 Auto VP Utility 05-06 | TT Sport | **1722-0606** | TT Sport | **1722-0606** |
| | Métal fritté « R » | **1721-0197** | Métal fritté « R » | **1721-0197** |
| DVX400 Sport 04-08 | TT Sport | **1722-0220** | TT Sport | **1722-0246** |
| | Métal fritté « R » | **FA84R** | Métal fritté « R » | **FA137R** |
| DVX400 TS Sport 06-07 | TT Sport | **1722-0220** | TT Sport | **1722-0246** |
| | Métal fritté « R » | **FA84R** | Métal fritté « R » | **FA137R** |
| 400 4x4 Auto TBX Utility 04 | TT Sport | **1722-0272** | TT Sport | **1722-0272** |
| | Métal fritté « R » | **FA271R** | Métal fritté « R » | **FA271R** |
| 400 4x4 Auto TBX Utility 05-06 | TT Sport | **1722-0606** | TT Sport | **1722-0606** |
| | Métal fritté « R » | **1721-0197** | Métal fritté « R » | **1721-0197** |
| 400 QUAD (Mid Size) 13-14 | TT Sport | **1722-0606** | TT Sport | **1722-0606** |
| | Métal fritté « R » | **1721-0197** | Métal fritté « R » | **1721-0197** |
| 400 TRV 09 | TT Sport | **1722-0606** | TT Sport | **1722-0606** |
| | Métal fritté « R » | **1721-0197** | Métal fritté « R » | **1721-0197** |
| 400 TRV 13 | TT Sport | **1722-0606** | TT Sport | **1722-0606** |
| | Métal fritté « R » | **1721-0197** | Métal fritté « R » | **1721-0197** |
| 400 TRV H1 10 | TT Sport | **1722-0606** | TT Sport | **1722-0606** |
| | Métal fritté « R » | **1721-0197** | Métal fritté « R » | **1721-0197** |
| 400 4X Auto TRV Multirider 06 | TT Sport | **1722-0606** | TT Sport | **1722-0606** |
| | Métal fritté « R » | **1721-0197** | Métal fritté « R » | **1721-0197** |
| 400 4X Auto TRV Plus Multirider 07 | TT Sport | **1722-0606** | TT Sport | **1722-0606** |
| | Métal fritté « R » | **1721-0197** | Métal fritté « R » | **1721-0197** |
| 425i 12 | TT Sport | **1722-0606** | TT Sport | **1722-0606** |
| | Métal fritté « R » | **1721-0197** | Métal fritté « R » | **1721-0197** |
| 425i SE 12 | TT Sport | **1722-0606** | TT Sport | **1722-0606** |
| | Métal fritté « R » | **1721-0197** | Métal fritté « R » | **1721-0197** |
| 450 Alterra 16-23 | TT Sport | **1722-0606** | TT Sport | **1722-0360** |
| | Métal fritté « R » | **1721-0197** | Métal fritté « R » | **1721-0600** |

Tous les produits avec une référence **MAGENTA GRAS** sont nouveaux en 2026.

EBC BRAKES ABE

## PLAQUETTES ET MÂCHOIRES DE FREIN (SUITE)

**Pour plus de détails, reportez-vous au tableau**

| MODÈLES | TYPE DE COMPOSÉ | RÉF. PLAQUETTE OU MÂCHOIRE AVANT | TYPE DE COMPOSÉ | RÉF. PLAQUETTE OU MÂCHOIRE ARRIÈRE |
|---|---|---|---|---|
| **ARCTIC CAT (SUITE)** | | | | |
| 450 H1 EFI 10 | TT Sport | **1722-0606** | TT Sport | **1722-0606** |
| | Métal fritté « R » | **1721-0197** | Métal fritté « R » | **1721-0197** |
| 450i 11-12 | TT Sport | **1722-0606** | TT Sport | **1722-0606** |
| | Métal fritté « R » | **1721-0197** | Métal fritté « R » | **1721-0197** |
| 450i GT 12 | TT Sport | **1722-0606** | TT Sport | **1722-0606** |
| | Métal fritté « R » | **1721-0197** | Métal fritté « R » | **1721-0197** |
| 450 TRV 11-12 | TT Sport | **1722-0606** | TT Sport | **1722-0606** |
| | Métal fritté « R » | **1721-0197** | Métal fritté « R » | **1721-0197** |
| 450i TRV 11-17 | TT Sport | **1722-0606** | TT Sport | **1722-0606** |
| | Métal fritté « R » | **1721-0197** | Métal fritté « R » | **1721-0197** |
| XC450i 11-17 | TT Sport | **1722-0606** | TT Sport | **1722-0606** |
| | Métal fritté « R » | **1721-0197** | Métal fritté « R » | **1721-0197** |
| 454 Bearcat 2x4 96-98 | TT Sport | **1722-0272** | TT Sport | **1722-0272** |
| | Métal fritté « R » | **FA271R** | Métal fritté « R » | **FA271R** |
| 500 4x4 Auto LE Utility 05-06 | TT Sport | **1722-0606** | TT Sport | **1722-0606** |
| | Métal fritté « R » | **1721-0197** | Métal fritté « R » | **1721-0197** |
| 500 4x4 Auto TBX Utility 04 | TT Sport | **1722-0272** | TT Sport | **1722-0272** |
| | Métal fritté « R » | **FA271R** | Métal fritté « R » | **FA271R** |
| 500 4x4 Auto TBX Utility 05-06 | TT Sport | **1722-0606** | TT Sport | **1722-0606** |
| | Métal fritté « R » | **1721-0197** | Métal fritté « R » | **1721-0197** |
| 500 4x4 Auto TRV Multirider 05-06/08 | TT Sport | **1722-0606** | TT Sport | **1722-0606** |
| | Métal fritté « R » | **1721-0197** | Métal fritté « R » | **1721-0197** |
| 500 4x4 Auto TRV Utility 04 | TT Sport | **1722-0272** | TT Sport | **1722-0272** |
| | Métal fritté « R » | **FA271R** | Métal fritté « R » | **FA271R** |
| 500 4x4 Auto Utility 05-08 | TT Sport | **1722-0606** | TT Sport | **1722-0606** |
| | Métal fritté « R » | **1721-0197** | Métal fritté « R » | **1721-0197** |
| 500 4x4 Auto Utility 98-04 | TT Sport | **1722-0272** | TT Sport | **1722-0272** |
| | Métal fritté « R » | **FA271R** | Métal fritté « R » | **FA271R** |
| 500 4x4 utilitaire boîte de vitesse manuelle 05-09 | TT Sport | **1722-0606** | TT Sport | **1722-0606** |
| | Métal fritté « R » | **1721-0197** | Métal fritté « R » | **1721-0197** |
| 500 4x4 utilitaire boîte de vitesse manuelle 98-04 | TT Sport | **1722-0272** | TT Sport | **1722-0272** |
| | Métal fritté « R » | **FA271R** | Métal fritté « R » | **FA271R** |
| 500 QUAD (Mid Size) 13-14 | TT Sport | **1722-0606** | TT Sport | **1722-0606** |
| | Métal fritté « R » | **1721-0197** | Métal fritté « R » | **1721-0197** |
| 500 QUAD XT (Mid Size) 13-14 | TT Sport | **1722-0606** | TT Sport | **1722-0606** |
| | Métal fritté « R » | **1721-0197** | Métal fritté « R » | **1721-0197** |
| 500 TRV (Core/2-up) 13-14 | TT Sport | **1722-0606** | TT Sport | **1722-0606** |
| | Métal fritté « R » | **1721-0197** | Métal fritté « R » | **1721-0197** |
| 550 HI EFI 09-10 | TT Sport | **1722-0606** | TT Sport | **1722-0606** |
| | Métal fritté « R » | **1721-0197** | Métal fritté « R » | **1721-0197** |
| 550 QUAD (Mid Size) 13-14 | TT Sport | **1722-0606** | TT Sport | **1722-0606** |
| | Métal fritté « R » | **1721-0197** | Métal fritté « R » | **1721-0197** |
| 550 QUAD LTD (Mid Size) 13-14 | TT Sport | **1722-0606** | TT Sport | **1722-0606** |
| | Métal fritté « R » | **1721-0197** | Métal fritté « R » | **1721-0197** |
| 550 QUAD XT (Mid Size) 13-14 | TT Sport | **1722-0606** | TT Sport | **1722-0606** |
| | Métal fritté « R » | **1721-0197** | Métal fritté « R » | **1721-0197** |
| 550 GT S TRV 10 | TT Sport | **1722-0606** | TT Sport | **1722-0606** |
| | Métal fritté « R » | **1721-0197** | Métal fritté « R » | **1721-0197** |
| 550 GT TRV 11-12 | TT Sport | **1722-0606** | TT Sport | **1722-0606** |
| | Métal fritté « R » | **1721-0197** | Métal fritté « R » | **1721-0197** |
| 550 HI EFI LE 09-10 | TT Sport | **1722-0606** | TT Sport | **1722-0606** |
| | Métal fritté « R » | **1721-0197** | Métal fritté « R » | **1721-0197** |
| 550 S 10 | TT Sport | **1722-0606** | TT Sport | **1722-0606** |
| | Métal fritté « R » | **1721-0197** | Métal fritté « R » | **1721-0197** |
| 550 S LTD 10 | TT Sport | **1722-0606** | TT Sport | **1722-0606** |
| | Métal fritté « R » | **1721-0197** | Métal fritté « R » | **1721-0197** |
| 550 TRV 11 | TT Sport | **1722-0606** | TT Sport | **1722-0606** |
| | Métal fritté « R » | **1721-0197** | Métal fritté « R » | **1721-0197** |
| 550 TRV Cruiser 11 | TT Sport | **1722-0606** | TT Sport | **1722-0606** |
| | Métal fritté « R » | **1721-0197** | Métal fritté « R » | **1721-0197** |
| 550 TRV EFI 09-10 | TT Sport | **1722-0606** | TT Sport | **1722-0606** |
| | Métal fritté « R » | **1721-0197** | Métal fritté « R » | **1721-0197** |
| 550 TRV EFI LE 09-10 | TT Sport | **1722-0606** | TT Sport | **1722-0606** |
| | Métal fritté « R » | **1721-0197** | Métal fritté « R » | **1721-0197** |
| 550 TRV LTD/2-up 13-14 | TT Sport | **1722-0606** | TT Sport | **1722-0606** |
| | Métal fritté « R » | **1721-0197** | Métal fritté « R » | **1721-0197** |
| 550i 11-12 | TT Sport | **1722-0606** | TT Sport | **1722-0606** |
| | Métal fritté « R » | **1721-0197** | Métal fritté « R » | **1721-0197** |
| 550i GT 11-12 | TT Sport | **1722-0606** | TT Sport | **1722-0606** |
| | Métal fritté « R » | **1721-0197** | Métal fritté « R » | **1721-0197** |
| 550i GT TRV 11 | TT Sport | **1722-0606** | TT Sport | **1722-0606** |
| | Métal fritté « R » | **1721-0197** | Métal fritté « R » | **1721-0197** |
| 550i LTD 11-12 | TT Sport | **1722-0606** | TT Sport | **1722-0606** |
| | Métal fritté « R » | **1721-0197** | Métal fritté « R » | **1721-0197** |
| 550i TRV Cruiser 11 | TT Sport | **1722-0606** | TT Sport | **1722-0606** |
| | Métal fritté « R » | **1721-0197** | Métal fritté « R » | **1721-0197** |

**Suite de la section PLAQUETTES ET MÂCHOIRES DE FREIN page suivante.**

Tous les produits avec une référence **MAGENTA GRAS** sont nouveaux en 2026.

EBC BRAKES ABE

## PLAQUETTES ET MÂCHOIRES DE FREIN (SUITE)

**Pour plus de détails, reportez-vous au tableau**

| MODÈLES | TYPE DE COMPOSÉ | RÉF. PLAQUETTE OU MÂCHOIRE AVANT | TYPE DE COMPOSÉ | RÉF. PLAQUETTE OU MÂCHOIRE ARRIÈRE |
|---|---|---|---|---|
| **ARCTIC CAT (SUITE)** | | | | |
| 650 H1 4x4 Auto Utility 04-05/08 | TT Sport | **1722-0272** | TT Sport | **1722-0272** |
| | Métal fritté « R » | **FA271R** | Métal fritté « R » | **FA271R** |
| 600 Alterra 22-24 | TT Sport | **1722-0360** | TT Sport | **1722-0360** |
| | Métal fritté « R » | **1721-0600** | Métal fritté « R » | **1721-0600** |
| 650 H1 4x4 Auto LE Utility 07 | TT Sport | **1722-0272** | TT Sport | **1722-0272** |
| | Métal fritté « R » | **FA271R** | Métal fritté « R » | **FA271R** |
| 650 H1 4x4 SE Auto Utility 06 | TT Sport | **1722-0272** | TT Sport | **1722-0272** |
| | Métal fritté « R » | **FA271R** | Métal fritté « R » | **FA271R** |
| 650 H1 10 | TT Sport | **1722-0606** | TT Sport | **1722-0606** |
| | Métal fritté « R » | **1721-0197** | Métal fritté « R » | **1721-0197** |
| 650 Mud Pro 10-11 | TT Sport | **1722-0606** | TT Sport | **1722-0606** |
| | Métal fritté « R » | **1721-0197** | Métal fritté « R » | **1721-0197** |
| 650 H1 Mud Pro 10 | TT Sport | **1722-0606** | TT Sport | **1722-0606** |
| | Métal fritté « R » | **1721-0197** | Métal fritté « R » | **1721-0197** |
| 650 H1 TRV 09 | TT Sport | **1722-0606** | TT Sport | **1722-0606** |
| | Métal fritté « R » | **1721-0197** | Métal fritté « R » | **1721-0197** |
| 650 HI TBX 4x4 Auto Utility 07 | TT Sport | **1722-0606** | TT Sport | **1722-0606** |
| | Métal fritté « R » | **1721-0197** | Métal fritté « R » | **1721-0197** |
| 650 HI TRV 4x4 Auto Plus Multirider 07 | TT Sport | **1722-0606** | TT Sport | **1722-0606** |
| | Métal fritté « R » | **1721-0197** | Métal fritté « R » | **1721-0197** |
| 650 HI TRV 4x4 Auto 08 | TT Sport | **1722-0606** | TT Sport | **1722-0606** |
| | Métal fritté « R » | **1721-0197** | Métal fritté « R » | **1721-0197** |
| 650 TBX 09 | TT Sport | **1722-0606** | TT Sport | **1722-0606** |
| | Métal fritté « R » | **1721-0197** | Métal fritté « R » | **1721-0197** |
| 650 V2 4x4 Auto Utility 04-06 | TT Sport | **1722-0606** | TT Sport | **1722-0606** |
| | Métal fritté « R » | **1721-0197** | Métal fritté « R » | **1721-0197** |
| 650 V2 4x4 Auto LE Utility 04-05 | TT Sport | **1722-0606** | TT Sport | **1722-0606** |
| | Métal fritté « R » | **1721-0197** | Métal fritté « R » | **1721-0197** |
| 650 V2 4x4 Auto LE TS Utility 06 | TT Sport | **1722-0606** | TT Sport | **1722-0606** |
| | Métal fritté « R » | **1721-0197** | Métal fritté « R » | **1721-0197** |
| 700 Alterra 16-23 | TT Sport | **1722-0360** | TT Sport | **1722-0360** |
| | Métal fritté « R » | **1721-0600** | Métal fritté « R » | **1721-0600** |
| 700 QUAD Diesel 12-14 | TT Sport | **1722-0606** | TT Sport | **1722-0606** |
| | Métal fritté « R » | **1721-0197** | Métal fritté « R » | **1721-0197** |
| 700 QUAD LTD 12-14 | TT Sport | **1722-0606** | TT Sport | **1722-0606** |
| | Métal fritté « R » | **1721-0197** | Métal fritté « R » | **1721-0197** |
| 700 QUAD XT 13-14 | TT Sport | **1722-0606** | TT Sport | **1722-0606** |
| | Métal fritté « R » | **1721-0197** | Métal fritté « R » | **1721-0197** |
| 700 QUAD/CORE 13-14 | TT Sport | **1722-0606** | TT Sport | **1722-0606** |
| | Métal fritté « R » | **1721-0197** | Métal fritté « R » | **1721-0197** |
| 700 Diesel Utility 07-08 | TT Sport | **1722-0606** | TT Sport | **1722-0606** |
| | Métal fritté « R » | **1721-0197** | Métal fritté « R » | **1721-0197** |
| 700 EFI 4x4 Auto M4 08 | TT Sport | **1722-0606** | TT Sport | **1722-0606** |
| | Métal fritté « R » | **1721-0197** | Métal fritté « R » | **1721-0197** |
| 700 EFI 4x4 Auto TRV LE 08 | TT Sport | **1722-0606** | TT Sport | **1722-0606** |
| | Métal fritté « R » | **1721-0197** | Métal fritté « R » | **1721-0197** |
| 700 EFI 4x4 Utility 06-08 | TT Sport | **1722-0606** | TT Sport | **1722-0606** |
| | Métal fritté « R » | **1721-0197** | Métal fritté « R » | **1721-0197** |
| 700 EFI Cruiser 11 | TT Sport | **1722-0606** | TT Sport | **1722-0606** |
| | Métal fritté « R » | **1721-0197** | Métal fritté « R » | **1721-0197** |
| 700 H1 EFI 09-10 | TT Sport | **1722-0606** | TT Sport | **1722-0606** |
| | Métal fritté « R » | **1721-0197** | Métal fritté « R » | **1721-0197** |
| 700 H1 EFI LE 09-10 | TT Sport | **1722-0606** | TT Sport | **1722-0606** |
| | Métal fritté « R » | **1721-0197** | Métal fritté « R » | **1721-0197** |
| 700 H1 EFI Mud Pro 09-10 | TT Sport | **1722-0606** | TT Sport | **1722-0606** |
| | Métal fritté « R » | **1721-0197** | Métal fritté « R » | **1721-0197** |
| 700 H1 TBX EFI 10 | TT Sport | **1722-0606** | TT Sport | **1722-0606** |
| | Métal fritté « R » | **1721-0197** | Métal fritté « R » | **1721-0197** |
| 700 HI EFI 4x4 Auto SE 08-09 | TT Sport | **1722-0606** | TT Sport | **1722-0606** |
| | Métal fritté « R » | **1721-0197** | Métal fritté « R » | **1721-0197** |
| 700 Mud Pro 10-11 | TT Sport | **1722-0606** | TT Sport | **1722-0606** |
| | Métal fritté « R » | **1721-0197** | Métal fritté « R » | **1721-0197** |
| 700 S 10 | TT Sport | **1722-0606** | TT Sport | **1722-0606** |
| | Métal fritté « R » | **1721-0197** | Métal fritté « R » | **1721-0197** |
| 700 S LTD 10 | TT Sport | **1722-0606** | TT Sport | **1722-0606** |
| | Métal fritté « R » | **1721-0197** | Métal fritté « R » | **1721-0197** |
| 700 Super Duty Diesel 10-11 | TT Sport | **1722-0606** | TT Sport | **1722-0606** |
| | Métal fritté « R » | **1721-0197** | Métal fritté « R » | **1721-0197** |
| 700 TBX LTD 11 | TT Sport | **1722-0606** | TT Sport | **1722-0606** |
| | Métal fritté « R » | **1721-0197** | Métal fritté « R » | **1721-0197** |
| 700 TRV 11-12 | TT Sport | **1722-0606** | TT Sport | **1722-0606** |
| | Métal fritté « R » | **1721-0197** | Métal fritté « R » | **1721-0197** |
| 700 TRV Cruiser 11-12 | TT Sport | **1722-0606** | TT Sport | **1722-0606** |
| | Métal fritté « R » | **1721-0197** | Métal fritté « R » | **1721-0197** |
| 700 TRV GT 11-12 | TT Sport | **1722-0606** | TT Sport | **1722-0606** |
| | Métal fritté « R » | **1721-0197** | Métal fritté « R » | **1721-0197** |

Tous les produits avec une référence **MAGENTA GRAS** sont nouveaux en 2026.

EBC BRAKES ABE

## PLAQUETTES ET MÂCHOIRES DE FREIN (SUITE)

**Pour plus de détails, reportez-vous au tableau**

| MODÈLES | TYPE DE COMPOSÉ | RÉF. PLAQUETTE OU MÂCHOIRE AVANT | TYPE DE COMPOSÉ | RÉF. PLAQUETTE OU MÂCHOIRE ARRIÈRE |
|---|---|---|---|---|
| **ARCTIC CAT (SUITE)** | | | | |
| 700 TRV H2 EFI Cruiser 09-10 | TT Sport | **1722-0606** | TT Sport | **1722-0606** |
| | Métal fritté « R » | **1721-0197** | Métal fritté « R » | **1721-0197** |
| 700 TRV XT 13-14 | TT Sport | **1722-0606** | TT Sport | **1722-0606** |
| | Métal fritté « R » | **1721-0197** | Métal fritté « R » | **1721-0197** |
| 700i 11-12 | TT Sport | **1722-0606** | TT Sport | **1722-0606** |
| | Métal fritté « R » | **1721-0197** | Métal fritté « R » | **1721-0197** |
| 700i GT 11-12 | TT Sport | **1722-0606** | TT Sport | **1722-0606** |
| | Métal fritté « R » | **1721-0197** | Métal fritté « R » | **1721-0197** |
| 700i LTD 11-12 | TT Sport | **1722-0606** | TT Sport | **1722-0606** |
| | Métal fritté « R » | **1721-0197** | Métal fritté « R » | **1721-0197** |
| 700i Mud Pro 11-12 | TT Sport | **1722-0606** | TT Sport | **1722-0606** |
| | Métal fritté « R » | **1721-0197** | Métal fritté « R » | **1721-0197** |
| 700i Mud Pro LTD 11 | TT Sport | **1722-0606** | TT Sport | **1722-0606** |
| | Métal fritté « R » | **1721-0197** | Métal fritté « R » | **1721-0197** |
| 1000 GT 11-12 | TT Sport | **1722-0606** | TT Sport | **1722-0606** |
| | Métal fritté « R » | **1721-0197** | Métal fritté « R » | **1721-0197** |
| 1000 Mud Pro 10-11 | TT Sport | **1722-0606** | TT Sport | **1722-0606** |
| | Métal fritté « R » | **1721-0197** | Métal fritté « R » | **1721-0197** |
| 1000 H2 Mud Pro EFI 10 | TT Sport | **1722-0606** | TT Sport | **1722-0606** |
| | Métal fritté « R » | **1721-0197** | Métal fritté « R » | **1721-0197** |
| 1000i Mud Pro 12 | TT Sport | **1722-0606** | TT Sport | **1722-0606** |
| | Métal fritté « R » | **1721-0197** | Métal fritté « R » | **1721-0197** |
| 1000 TRV Cruiser 11 | TT Sport | **1722-0606** | TT Sport | **1722-0606** |
| | Métal fritté « R » | **1721-0197** | Métal fritté « R » | **1721-0197** |
| 1000 TRV H2 EFI Cruiser 09-10 | TT Sport | **1722-0606** | TT Sport | **1722-0606** |
| | Métal fritté « R » | **1721-0197** | Métal fritté « R » | **1721-0197** |
| Thundercat 1000 H2 08-10 | TT Sport | **1722-0606** | TT Sport | **1722-0606** |
| | Métal fritté « R » | **1721-0197** | Métal fritté « R » | **1721-0197** |
| Thundercat 1000 H2 LE 10 | TT Sport | **1722-0606** | TT Sport | **1722-0606** |
| | Métal fritté « R » | **1721-0197** | Métal fritté « R » | **1721-0197** |
| 1000 TRV H2 EFI 10 | TT Sport | **1722-0606** | TT Sport | **1722-0606** |
| | Métal fritté « R » | **1721-0197** | Métal fritté « R » | **1721-0197** |
| 1000 XT 13-17 | TT Sport | **1722-0606** | TT Sport | **1722-0606** |
| | Métal fritté « R » | **1721-0197** | Métal fritté « R » | **1721-0197** |
| **ARCTIC CAT (SSV)** | | | | |
| HDX500 Prowler 14[3] | TT Sport | **1722-0606** | TT Sport | **1722-0606** |
| | Métal fritté « R » | **1721-0197** | Métal fritté « R » | **1721-0197** |
| HDX500 Prowler LTD 14[3] | TT Sport | **1722-0606** | TT Sport | **1722-0606** |
| | Métal fritté « R » | **1721-0197** | Métal fritté « R » | **1721-0197** |
| HDX500 Prowler XT 14[3] | TT Sport | **1722-0606** | TT Sport | **1722-0606** |
| | Métal fritté « R » | **1721-0197** | Métal fritté « R » | **1721-0197** |
| 550 Hi EFI Prowler 09[3] | TT Sport | **1722-0606** | TT Sport | **1722-0606** |
| | Métal fritté « R » | **1721-0197** | Métal fritté « R » | **1721-0197** |
| XT 550 10-11[3] | TT Sport | **1722-0606** | TT Sport | **1722-0606** |
| | Métal fritté « R » | **1721-0197** | Métal fritté « R » | **1721-0197** |
| XT 550 i Prowler 11-14[3] | TT Sport | **1722-0606** | TT Sport | **1722-0606** |
| | Métal fritté « R » | **1721-0197** | Métal fritté « R » | **1721-0197** |
| XT 650 H1 Prowler 06-09[3] | TT Sport | **1722-0606** | TT Sport | **1722-0606** |
| | Métal fritté « R » | **1721-0197** | Métal fritté « R » | **1721-0197** |
| 650 H1 Prowler 07[3] | TT Sport | **1722-0606** | TT Sport | **1722-0606** |
| | Métal fritté « R » | **1721-0197** | Métal fritté « R » | **1721-0197** |
| 650 Prowler 4x4/M4 08[3] | TT Sport | **1722-0606** | TT Sport | **1722-0606** |
| | Métal fritté « R » | **1721-0197** | Métal fritté « R » | **1721-0197** |
| XTX 700 Hi LE Prowler 08[3] | TT Sport | **1722-0606** | TT Sport | **1722-0606** |
| | Métal fritté « R » | **1721-0197** | Métal fritté « R » | **1721-0197** |
| XTX 700 Hi EFI Prowler 09[3] | TT Sport | **1722-0606** | TT Sport | **1722-0606** |
| | Métal fritté « R » | **1721-0197** | Métal fritté « R » | **1721-0197** |
| XTX 700 10-11[3] | TT Sport | **1722-0606** | TT Sport | **1722-0606** |
| | Métal fritté « R » | **1721-0197** | Métal fritté « R » | **1721-0197** |
| XTX 700 i Prowler 11-14[3] | TT Sport | **1722-0606** | TT Sport | **1722-0606** |
| | Métal fritté « R » | **1721-0197** | Métal fritté « R » | **1721-0197** |
| HDX 700 Prowler 11-13[3] | TT Sport | **1722-0606** | TT Sport | **1722-0606** |
| | Métal fritté « R » | **1721-0197** | Métal fritté « R » | **1721-0197** |
| HDX 700 Prowler LTD 14[3] | TT Sport | **1722-0606** | TT Sport | **1722-0606** |
| | Métal fritté « R » | **1721-0197** | Métal fritté « R » | **1721-0197** |
| Wildcat 1000i H.O. 12[3] | TT Sport | **1722-0606** | TT Sport | **1722-0606** |
| | Métal fritté « R » | **1721-0197** | Métal fritté « R » | **1721-0197** |
| Wildcat 1000 13-14[3] | TT Sport | **1722-0606** | TT Sport | **1722-0606** |
| | Métal fritté « R » | **1721-0197** | Métal fritté « R » | **1721-0197** |
| Wildcat 1000 LTD 13-14[3] | TT Sport | **1722-0606** | TT Sport | **1722-0606** |
| | Métal fritté « R » | **1721-0197** | Métal fritté « R » | **1721-0197** |
| Wildcat 1000 X 13[3] | TT Sport | **1722-0606** | TT Sport | **1722-0606** |
| | Métal fritté « R » | **1721-0197** | Métal fritté « R » | **1721-0197** |
| Wildcat 1000 X/LTD 14-16[3] | - | - | TT Sport | **1722-0606** |
| | - | - | Métal fritté « R » | **1721-0197** |

[3] Plaquettes et disque de frein à main non disponibles pour les modèles de cette gamme de quads.

**Suite de la section PLAQUETTES ET MÂCHOIRES DE FREIN page suivante.**

Tous les produits avec une référence **MAGENTA GRAS** sont nouveaux en 2026.

EBC BRAKES ABE

## PLAQUETTES ET MÂCHOIRES DE FREIN (SUITE)

**Pour plus de détails, reportez-vous au tableau**

| MODÈLES | TYPE DE COMPOSÉ | RÉF. PLAQUETTE OU MÂCHOIRE AVANT | TYPE DE COMPOSÉ | RÉF. PLAQUETTE OU MÂCHOIRE ARRIÈRE |
|---|---|---|---|---|
| **ARCTIC CAT (SSV) (SUITE)** | | | | |
| Wildcat 1000 4X 13-16[3] | TT Sport | **1722-0606** | TT Sport | **1722-0606** |
| | Métal fritté « R » | **1721-0197** | Métal fritté « R » | **1721-0197** |
| XTZ 1000 Prowler 10-14[3] | TT Sport | **1722-0606** | TT Sport | **1722-0606** |
| | Métal fritté « R » | **1721-0197** | Métal fritté « R » | **1721-0197** |
| XTZ 1000 H2 Prowler 09[3] | TT Sport | **1722-0606** | TT Sport | **1722-0606** |
| | Métal fritté « R » | **1721-0197** | Métal fritté « R » | **1721-0197** |
| XTZ 1000 i 11-17[3] | TT Sport | **1722-0606** | TT Sport | **1722-0606** |
| | Métal fritté « R » | **1721-0197** | Métal fritté « R » | **1721-0197** |
| **BAROSSA** | | | | |
| 170 Sport 03-04 | - | **-** | TT Sport | **FA135X**[1] |
| | - | **-** | Métal fritté « R » | **FA135R** |
| 170 Cheetah/Magna 03-05 | - | **-** | TT Sport | **FA135X**[1] |
| | - | **-** | Métal fritté « R » | **FA135R** |
| 170 Cheetah 03-06 | Mâchoire de frein | **EBC-503** | Organique | **1722-0204**[1] |
| | Mâchoire de frein rainurée | **EBC-503G** | TT Sport | **1722-0206** |
| | - | **-** | Métal fritté « R » | **FA67R** |
| 250 Cheetah 03-06 | Mâchoire de frein | **EBC-503** | Organique | **1722-0204**[1] |
| | Mâchoire de frein rainurée | **EBC-503G** | TT Sport | **1722-0206** |
| | - | **-** | Métal fritté « R » | **FA67R** |
| Quarterback 250 05 | - | **-** | TT Sport | **FA135X**[1] |
| | - | **-** | Métal fritté « R » | **FA135R** |
| **BOMBARDIER/CAN-AM** | | | | |
| DS50 2 temps 02-06 | Mâchoire de frein | **EBC-346** | Mâchoire de frein | **EBC-330** |
| | Mâchoire de frein rainurée | **EBC-346G** | - | **-** |
| Quest 50 03-04 | Mâchoire de frein | **EBC-346** | Mâchoire de frein | **EBC-330** |
| | Mâchoire de frein rainurée | **EBC-346G** | - | **-** |
| DS70 2x4/4T Mini 08-15 | Mâchoire de frein | **EBC-346** | Mâchoire de frein | **1723-0163** |
| | Mâchoire de frein rainurée | **EBC-346G** | Mâchoire de frein rainurée | **1723-0131** |
| DS90 (2 temps/4 temps) 02-06 | Mâchoire de frein | **EBC-346** | Mâchoire de frein | **EBC-330** |
| | Mâchoire de frein rainurée | **EBC-346G** | - | **-** |
| DS90 2x4/4T 08-15 | Mâchoire de frein | **EBC-346** | Mâchoire de frein | **1723-0163** |
| | Mâchoire de frein rainurée | **EBC-346G** | Mâchoire de frein rainurée | **1723-0131** |
| DS90X 2x4/4T 08-15 | TT Sport | **1722-0597**[1] | TT Sport | **1722-0597**[1] |
| | Métal fritté « R » | **FA83R** | Métal fritté « R » | **FA83R** |
| | Double-H | **1721-0975**[1] | Double-H | **1721-0975**[1] |
| Quest 90 (2 temps/4 temps) 03-04 | Mâchoire de frein | **EBC-346** | Mâchoire de frein | **EBC-330** |
| | Mâchoire de frein rainurée | **EBC-346G** | - | **-** |
| Rally 200 03-04 | TT Sport | **1722-0597**[1] | - | **-** |
| | Métal fritté « R » | **FA83R** | - | **-** |
| | Double-H | **1721-0975**[1] | - | **-** |
| Rally 200 05-07 | TT Sport | **1722-0597**[1] | TT Sport | **1722-0257**[1] |
| | Métal fritté « R » | **FA83R** | Métal fritté « R » | **1721-0987** |
| | Double-H | **1721-0975**[1] | - | **-** |
| Rally 200 4A7A/B/C/D/E/F 07 | TT Sport | **1722-0597**[1] | TT Sport | **1722-0274** |
| | Métal fritté « R » | **FA83R** | Métal fritté « R » | **FA307R** |
| | Double-H | **1721-0975**[1] | - | **-** |
| DS250 06 | Organique | **1720-0017** | Organique | **1720-0017** |
| | TT Sport | **1722-0360** | TT Sport | **1722-0360** |
| | Métal fritté « R » | **1721-0600** | Métal fritté « R » | **1721-0600** |
| DS250 3J7A/B/C 07-14 | Organique | **1720-0017** | Organique | **1720-0017** |
| | TT Sport | **1722-0360** | TT Sport | **1722-0360** |
| | Métal fritté « R » | **1721-0600** | Métal fritté « R » | **1721-0600** |
| Outlander 330 H.O. 04-05 (gauche) | TT Sport | **1722-0274** | TT Sport | **1722-0274** |
| | Métal fritté « R » | **FA307R** | Métal fritté « R » | **FA307R** |
| (droite) | TT Sport | **1722-0275** | - | **-** |
| | Métal fritté « R » | **FA317R** | - | **-** |
| Outlander 400 03-04 (gauche) | TT Sport | **1722-0274** | TT Sport | **1722-0274** |
| | Métal fritté « R » | **FA307R** | Métal fritté « R » | **FA307R** |
| (droite) | TT Sport | **1722-0275** | - | **-** |
| | Métal fritté « R » | **FA317R** | - | **-** |
| Outlander 400 4x4 /TD 07-14 (gauche) | TT Sport | **1722-0274** | TT Sport | **1722-0274** |
| | Métal fritté « R » | **FA307R** | Métal fritté « R » | **FA307R** |
| (droite) | TT Sport | **1722-0275** | - | **-** |
| | Métal fritté « R » | **FA317R** | - | **-** |
| Outlander 400 (XT 4x4) 07-14 (gauche) | TT Sport | **1722-0274** | TT Sport | **1722-0274** |
| | Métal fritté « R » | **FA307R** | Métal fritté « R » | **FA307R** |
| (droite) | TT Sport | **1722-0275** | - | **-** |
| | Métal fritté « R » | **FA317R** | - | **-** |
| Outlander 400 EFI 09-13 (gauche) | TT Sport | **1722-0274** | TT Sport | **1722-0274** |
| | Métal fritté « R » | **FA307R** | Métal fritté « R » | **FA307R** |
| (droite) | TT Sport | **1722-0275** | - | **-** |
| | Métal fritté « R » | **FA317R** | - | **-** |

[1] Homologation ABE.

[3] Plaquettes et disque de frein à main non disponibles pour les modèles de cette gamme de quads.

Tous les produits avec une référence **MAGENTA GRAS** sont nouveaux en 2026.

EBC BRAKES ABE

## PLAQUETTES ET MÂCHOIRES DE FREIN (SUITE)

**Pour plus de détails, reportez-vous au tableau**

| MODÈLES | TYPE DE COMPOSÉ | RÉF. PLAQUETTE OU MÂCHOIRE AVANT | TYPE DE COMPOSÉ | RÉF. PLAQUETTE OU MÂCHOIRE ARRIÈRE |
|---|---|---|---|---|
| **BOMBARDIER/CAN-AM (SUITE)** | | | | |
| Outlander 400 MAX H.O. 03-06 (gauche) | TT Sport | **1722-0274** | TT Sport | **1722-0274** |
| | Métal fritté « R » | **FA307R** | Métal fritté « R » | **FA307R** |
| (droite) | TT Sport | **1722-0275** | - | **-** |
| | Métal fritté « R » | **FA317R** | - | **-** |
| Outlander Max 400 (STD 4x4) 07-14 (gauche) | TT Sport | **1722-0274** | TT Sport | **1722-0274** |
| | Métal fritté « R » | **FA307R** | Métal fritté « R » | **FA307R** |
| (droite) | TT Sport | **1722-0275** | - | **-** |
| | Métal fritté « R » | **FA317R** | - | **-** |
| Outlander Max 400 (XT 4x4) 07-13 (gauche) | TT Sport | **1722-0274** | TT Sport | **1722-0274** |
| | Métal fritté « R » | **FA307R** | Métal fritté « R » | **FA307R** |
| (droite) | TT Sport | **1722-0275** | - | **-** |
| | Métal fritté « R » | **FA317R** | - | **-** |
| Outlander 450 (tous) 15-23 (gauche) | TT Sport | **1720-0256** | TT Sport | **1720-0257** |
| | Métal fritté « R » | **1721-1515** | Métal fritté « R » | **1721-1514** |
| (droite) | TT Sport | **1720-0257** | - | **-** |
| | Métal fritté « R » | **1721-1514** | - | **-** |
| Outlander 500 (STD 4x4) 07-12 (gauche) | TT Sport | **1722-0274** | TT Sport | **1722-0274** |
| | Métal fritté « R » | **FA307R** | Métal fritté « R » | **FA307R** |
| (droite) | TT Sport | **1722-0275** | - | **-** |
| | Métal fritté « R » | **FA317R** | - | **-** |
| Outlander 500 STD 13-14 (gauche) | TT Sport | **1720-0256** | - | **-** |
| | Métal fritté « R » | **1721-1515** | - | **-** |
| (droite) | TT Sport | **1720-0257** | TT Sport | **1720-0257** |
| | Métal fritté « R » | **1721-1514** | Métal fritté « R » | **1721-1514** |
| Outlander 500 (XT 4x4) 07-12 (gauche) | TT Sport | **1722-0274** | TT Sport | **1722-0274** |
| | Métal fritté « R » | **FA307R** | Métal fritté « R » | **FA307R** |
| (droite) | TT Sport | **1722-0275** | - | **-** |
| | Métal fritté « R » | **FA317R** | - | **-** |
| Outlander 500 (XT) 13-14 (gauche) | TT Sport | **1720-0256** | - | **-** |
| | Métal fritté « R » | **1721-1515** | - | **-** |
| (droite) | TT Sport | **1720-0257** | TT Sport | **1720-0257** |
| | Métal fritté « R » | **1721-1514** | Métal fritté « R » | **1721-1514** |
| Outlander 500 4x4 (DPS) 13-14 (gauche) | TT Sport | **1720-0256** | - | **-** |
| | Métal fritté « R » | **1721-1515** | - | **-** |
| (droite) | TT Sport | **1720-0257** | TT Sport | **1720-0257** |
| | Métal fritté « R » | **1721-1514** | Métal fritté « R » | **1721-1514** |
| Outlander Max 500 (STD 4x4) 07-12 (gauche) | TT Sport | **1722-0274** | TT Sport | **1722-0274** |
| | Métal fritté « R » | **FA307R** | Métal fritté « R » | **FA307R** |
| (droite) | TT Sport | **1722-0275** | - | **-** |
| | Métal fritté « R » | **FA317R** | - | **-** |
| Outlander Max 500 (XT 4x4) 07-12 (gauche) | TT Sport | **1722-0274** | TT Sport | **1722-0274** |
| | Métal fritté « R » | **FA307R** | Métal fritté « R » | **FA307R** |
| (droite) | TT Sport | **1722-0275** | - | **-** |
| | Métal fritté « R » | **FA317R** | - | **-** |
| Outlander Max 500 (XT) 13-14 (gauche) | TT Sport | **1720-0256** | - | **-** |
| | Métal fritté « R » | **1721-1515** | - | **-** |
| (droite) | TT Sport | **1720-0257** | TT Sport | **1720-0257** |
| | Métal fritté « R » | **1721-1514** | Métal fritté « R » | **1721-1514** |
| Outlander Max 500 4x4 (DPS) 13-14 (gauche) | TT Sport | **1720-0256** | - | **-** |
| | Métal fritté « R » | **1721-1515** | - | **-** |
| (droite) | TT Sport | **1720-0257** | TT Sport | **1720-0257** |
| | Métal fritté « R » | **1721-1514** | Métal fritté « R » | **1721-1514** |
| Quest 500 (2x4) 02 (gauche) | TT Sport | **1722-0274** | TT Sport | **1722-0275** |
| | Métal fritté « R » | **FA307R** | Métal fritté « R » | **FA317R** |
| (droite) | TT Sport | **1722-0275** | - | **-** |
| | Métal fritté « R » | **FA317R** | - | **-** |
| Quest 500 (4x4) 02-04 (gauche) | TT Sport | **1722-0274** | TT Sport | **1722-0274** |
| | Métal fritté « R » | **FA307R** | Métal fritté « R » | **FA307R** |
| (droite) | TT Sport | **1722-0275** | - | **-** |
| | Métal fritté « R » | **FA317R** | - | **-** |
| Renegade 500 (4x4/EFI) 07-12 (gauche) | TT Sport | **1722-0274** | TT Sport | **1722-0274** |
| | Métal fritté « R » | **FA307R** | Métal fritté « R » | **FA307R** |
| (droite) | TT Sport | **1722-0275** | - | **-** |
| | Métal fritté « R » | **FA317R** | - | **-** |
| Renegade 500 STD 12-13 (gauche) | TT Sport | **1720-0256** | - | **-** |
| | Métal fritté « R » | **1721-1515** | - | **-** |
| (droite) | TT Sport | **1720-0257** | TT Sport | **1720-0257** |
| | Métal fritté « R » | **1721-1514** | Métal fritté « R » | **1721-1514** |
| Traxter 500 4x4 99-00 | Organique | **FA266**[1] | Organique | **FA266**[1] |
| | Métal fritté « R » | **FA266R** | Métal fritté « R » | **FA266R** |
| | Double-H | **FA266HH**[1] | Double-H | **FA266HH**[1] |
| Traxter 500 4x4 01 (gauche) | TT Sport | **1722-0274** | TT Sport | **1722-0274** |
| | Métal fritté « R » | **FA307R** | Métal fritté « R » | **FA307R** |
| (droite) | TT Sport | **1722-0275** | - | **-** |
| | Métal fritté « R » | **FA317R** | - | **-** |

[1] Homologation ABE.

**Suite de la section PLAQUETTES ET MÂCHOIRES DE FREIN page suivante.**

Tous les produits avec une référence **MAGENTA GRAS** sont nouveaux en 2026.

EBC BRAKES ABE

## PLAQUETTES ET MÂCHOIRES DE FREIN (SUITE)

**Pour plus de détails, reportez-vous au tableau**

| MODÈLES | TYPE DE COMPOSÉ | RÉF. PLAQUETTE OU MÂCHOIRE AVANT | TYPE DE COMPOSÉ | RÉF. PLAQUETTE OU MÂCHOIRE ARRIÈRE |
|---|---|---|---|---|
| **BOMBARDIER/CAN-AM (SUITE)** | | | | |
| Traxter 500 XL 4x4 (jusqu'au n° de série V000708 (type de modèle 7448) 01 | Organique | **FA266**[1] | Organique | **FA266**[1] |
| | Métal fritté « R » | **FA266R** | Métal fritté « R » | **FA266R** |
| | Double-H | **FA266HH**[1] | Double-H | **FA266HH**[1] |
| Traxter 500 XL 4x4 (types de modèles 7448 à partir du numéro de série V000709/7458/ 7477/7489/7565/7571) 01-04 (gauche) | TT Sport | **1722-0274** | TT Sport | **1722-0275** |
| | Métal fritté « R » | **FA307R** | Métal fritté « R » | **FA317R** |
| (droite) | TT Sport | **1722-0275** | - | - |
| | Métal fritté « R » | **FA317R** | - | - |
| Traxter 500 XT 4x4 00 | Organique | **FA266**[1] | Organique | **FA266**[1] |
| | Métal fritté « R » | **FA266R** | Métal fritté « R » | **FA266R** |
| | Double-H | **FA266HH**[1] | Double-H | **FA266HH**[1] |
| Traxter 500 XT 4x4 01 (gauche) | TT Sport | **1722-0274** | TT Sport | **1722-0275** |
| | Métal fritté « R » | **FA307R** | Métal fritté « R » | **FA317R** |
| (droite) | TT Sport | **1722-0275** | - | - |
| | Métal fritté « R » | **FA317R** | - | - |
| Traxter Autoshift 01 | Organique | **FA266**[1] | Organique | **FA266**[1] |
| | Métal fritté « R » | **FA266R** | Métal fritté « R » | **FA266R** |
| | Double-H | **FA266HH**[1] | Double-H | **FA266HH**[1] |
| Traxter Autoshift 01-05 (gauche) | TT Sport | **1722-0274** | TT Sport | **1722-0275** |
| | Métal fritté « R » | **FA307R** | Métal fritté « R » | **FA317R** |
| (droite) | TT Sport | **1722-0275** | - | - |
| | Métal fritté « R » | **FA317R** | - | - |
| Traxter Footshift (types de modèles 7439/7440/7441/7442) 01 | Métal fritté « R » | **FA317R** | - | - |
| | Métal fritté « R » | **FA266R** | Métal fritté « R » | **FA266R** |
| | Double-H | **FA266HH**[1] | Double-H | **FA266HH**[1] |
| Traxter Footshift (types de modèles 7473/7474) 01 (gauche) | TT Sport | **1722-0274** | TT Sport | **1722-0275** |
| | Métal fritté « R » | **FA307R** | Métal fritté « R » | **FA317R** |
| (droite) | TT Sport | **1722-0275** | - | - |
| | Métal fritté « R » | **FA317R** | - | - |
| Traxter Max 03-05 (gauche) | TT Sport | **1722-0274** | TT Sport | **1722-0274** |
| | Métal fritté « R » | **FA307R** | Métal fritté « R » | **FA307R** |
| (droite) | TT Sport | **1722-0275** | - | - |
| | Métal fritté « R » | **FA317R** | - | - |
| Renegade 570 (tous) 18-22 (gauche) | TT Sport | **1720-0256** | TT Sport | **1720-0257** |
| | Métal fritté « R » | **1721-1515** | Métal fritté « R » | **1721-1514** |
| (droite) | TT Sport | **1720-0257** | - | - |
| | Métal fritté « R » | **1721-1514** | - | - |
| Oulander/Outlander MAX (tous) 18-23 (gauche) | TT Sport | **1720-0256** | TT Sport | **1720-0257** |
| | Métal fritté « R » | **1721-1515** | Métal fritté « R » | **1721-1514** |
| (droite) | TT Sport | **1720-0257** | - | - |
| | Métal fritté « R » | **1721-1514** | - | - |
| DS650 X 07 (gauche) | TT Sport | **1722-0274** | TT Sport | **1722-0274** |
| | Métal fritté « R » | **FA307R** | Métal fritté « R » | **FA307R** |
| (droite) | TT Sport | **1722-0275** | - | - |
| | Métal fritté « R » | **FA317R** | - | - |
| DS650 00-05 (gauche) | TT Sport | **1722-0274** | TT Sport | **1722-0274** |
| | Métal fritté « R » | **FA307R** | Métal fritté « R » | **FA307R** |
| (droite) | TT Sport | **1722-0275** | - | - |
| | Métal fritté « R » | **FA317R** | - | - |
| DS650 Baja/X 01-06 (gauche) | TT Sport | **1722-0274** | TT Sport | **1722-0274** |
| | Métal fritté « R » | **FA307R** | Métal fritté « R » | **FA307R** |
| (droite) | TT Sport | **1722-0275** | - | - |
| | Métal fritté « R » | **FA317R** | - | - |
| Outlander 650 (4x4 STD) 07-12 (gauche) | TT Sport | **1722-0274** | TT Sport | **1722-0274** |
| | Métal fritté « R » | **FA307R** | Métal fritté « R » | **FA307R** |
| (droite) | TT Sport | **1722-0275** | - | - |
| | Métal fritté « R » | **FA317R** | - | - |
| Outlander 650 (XT 4x4) 07-12 (gauche) | TT Sport | **1722-0274** | TT Sport | **1722-0274** |
| | Métal fritté « R » | **FA307R** | Métal fritté « R » | **FA307R** |
| (droite) | TT Sport | **1722-0275** | - | - |
| | Métal fritté « R » | **FA317R** | - | - |
| Outlander 650 4x4 (tous) 13-23 (gauche) | TT Sport | **1720-0256** | - | - |
| | Métal fritté « R » | **1721-1515** | - | - |
| (droite) | TT Sport | **1720-0257** | TT Sport | **1720-0257** |
| | Métal fritté « R » | **1721-1514** | Métal fritté « R » | **1721-1514** |
| Outlander 650 HO EFI 4x4/H.O. EFI XT 4x4 06 (gauche) | TT Sport | **1722-0274** | TT Sport | **1722-0274** |
| | Métal fritté « R » | **FA307R** | Métal fritté « R » | **FA307R** |
| (droite) | TT Sport | **1722-0275** | - | - |
| | Métal fritté « R » | **FA317R** | - | - |
| Outlander Max 650 (STD 4x4) 07-12 (gauche) | TT Sport | **1722-0274** | TT Sport | **1722-0274** |
| | Métal fritté « R » | **FA307R** | Métal fritté « R » | **FA307R** |
| (droite) | TT Sport | **1722-0275** | - | - |
| | Métal fritté « R » | **FA317R** | - | - |

[1] Homologation ABE.

Tous les produits avec une référence **MAGENTA GRAS** sont nouveaux en 2026.

EBC BRAKES ABE

## PLAQUETTES ET MÂCHOIRES DE FREIN (SUITE)

**Pour plus de détails, reportez-vous au tableau**

| MODÈLES | TYPE DE COMPOSÉ | RÉF. PLAQUETTE OU MÂCHOIRE AVANT | TYPE DE COMPOSÉ | RÉF. PLAQUETTE OU MÂCHOIRE ARRIÈRE |
|---|---|---|---|---|
| **BOMBARDIER/CAN-AM (SUITE)** | | | | |
| Outlander Max 650 (XT 4x4) 07-12 (gauche) | TT Sport | **1722-0274** | TT Sport | **1722-0274** |
| | Métal fritté « R » | **FA307R** | Métal fritté « R » | **FA307R** |
| (droite) | TT Sport | **1722-0275** | - | - |
| | Métal fritté « R » | **FA317R** | - | - |
| Outlander MAX 650 HO EFI 4x4/H.O. EFI XT 4x4 06 (gauche) | TT Sport | **1722-0274** | TT Sport | **1722-0274** |
| | Métal fritté « R » | **FA307R** | Métal fritté « R » | **FA307R** |
| (droite) | TT Sport | **1722-0275** | - | - |
| | Métal fritté « R » | **FA317R** | - | - |
| Outlander Max 650 X-TP 12 (gauche) | TT Sport | **1722-0274** | TT Sport | **1722-0274** |
| | Métal fritté « R » | **FA307R** | Métal fritté « R » | **FA307R** |
| (droite) | TT Sport | **1722-0275** | - | - |
| | Métal fritté « R » | **FA317R** | - | - |
| Outlander Max 650 4x4 (STD/DPS/XT) 13-14 (gauche) | TT Sport | **1720-0256** | - | - |
| | Métal fritté « R » | **1721-1515** | - | - |
| (droite) | TT Sport | **1720-0257** | TT Sport | **1720-0257** |
| | Métal fritté « R » | **1721-1514** | Métal fritté « R » | **1721-1514** |
| Quest 650 (2x4) 02 (gauche) | TT Sport | **1722-0274** | TT Sport | **1722-0275** |
| | Métal fritté « R » | **FA307R** | Métal fritté « R » | **FA317R** |
| (droite) | TT Sport | **1722-0275** | - | - |
| | Métal fritté « R » | **FA317R** | - | - |
| Quest 650 (4x4) 02-04 (gauche) | TT Sport | **1722-0274** | TT Sport | **1722-0275** |
| | Métal fritté « R » | **FA307R** | Métal fritté « R » | **FA317R** |
| (droite) | TT Sport | **1722-0275** | - | - |
| | Métal fritté « R » | **FA317R** | - | - |
| Quest 650 XT (4x4) 02 (gauche) | TT Sport | **1722-0274** | TT Sport | **1722-0275** |
| | Métal fritté « R » | **FA307R** | Métal fritté « R » | **FA317R** |
| (droite) | TT Sport | **1722-0275** | - | - |
| | Métal fritté « R » | **FA317R** | - | - |
| Quest Max 650 03- (gauche) | TT Sport | **1722-0274** | TT Sport | **1722-0275** |
| | Métal fritté « R » | **FA307R** | Métal fritté « R » | **FA317R** |
| (droite) | TT Sport | **1722-0275** | - | - |
| | Métal fritté « R » | **FA317R** | - | - |
| Traxter Max 650 04-05 (gauche) | TT Sport | **1722-0274** | TT Sport | **1722-0275** |
| | Métal fritté « R » | **FA307R** | Métal fritté « R » | **FA317R** |
| (droite) | TT Sport | **1722-0275** | - | - |
| | Métal fritté « R » | **FA317R** | - | - |
| Traxter XL 04 (gauche) | TT Sport | **1722-0274** | TT Sport | **1722-0275** |
| | Métal fritté « R » | **FA307R** | Métal fritté « R » | **FA317R** |
| (droite) | TT Sport | **1722-0275** | - | - |
| | Métal fritté « R » | **FA317R** | - | - |
| Quest Max/STD/XT 04-05 (gauche) | TT Sport | **1722-0274** | TT Sport | **1722-0275** |
| | Métal fritté « R » | **FA307R** | Métal fritté « R » | **FA317R** |
| (droite) | TT Sport | **1722-0275** | - | - |
| | Métal fritté « R » | **FA317R** | - | - |
| Defender 799 16 (gauche) | Métal fritté « R » | **1721-2791** | TT Sport | **1720-0573** |
| (droite) | - | - | TT Sport | **1720-0574** |
| Defender DPS 799 16 (gauche) | Métal fritté « R » | **1721-2791** | TT Sport | **1720-0573** |
| (droite) | - | - | TT Sport | **1720-0574** |
| Defender XT 799 16 (gauche) | Métal fritté « R » | **1721-2791** | TT Sport | **1720-0573** |
| (droite) | - | - | TT Sport | **1720-0574** |
| Defender XT Cab 799 16 (gauche) | - | - | TT Sport | **1720-0573** |
| (droite) | - | - | TT Sport | **1720-0574** |
| Outlander 800 06 (tous) (gauche) | TT Sport | **1722-0274** | TT Sport | **1722-0274** |
| | Métal fritté « R » | **FA307R** | Métal fritté « R » | **FA307R** |
| (droite) | TT Sport | **1722-0275** | - | - |
| | Métal fritté « R » | **FA317R** | - | - |
| Outlander 800 (STD 4x4) 07-08 (gauche) | TT Sport | **1722-0274** | TT Sport | **1722-0274** |
| | Métal fritté « R » | **FA307R** | Métal fritté « R » | **FA307R** |
| (droite) | TT Sport | **1722-0275** | - | - |
| | Métal fritté « R » | **FA317R** | - | - |
| Outlander 800 R EFI 09 (gauche) | TT Sport | **1722-0274** | TT Sport | **1722-0274** |
| | Métal fritté « R » | **FA307R** | Métal fritté « R » | **FA307R** |
| (droite) | TT Sport | **1722-0275** | - | - |
| | Métal fritté « R » | **FA317R** | - | - |
| Outlander 800 R STD 12-14 (gauche) | TT Sport | **1720-0256** | - | - |
| | Métal fritté « R » | **1721-1515** | - | - |
| (droite) | TT Sport | **1720-0257** | TT Sport | **1720-0257** |
| | Métal fritté « R » | **1721-1514** | Métal fritté « R » | **1721-1514** |
| Outlander 800 (XT 4x4) 07-08 (gauche) | TT Sport | **1722-0274** | TT Sport | **1722-0274** |
| | Métal fritté « R » | **FA307R** | Métal fritté « R » | **FA307R** |
| (droite) | TT Sport | **1722-0275** | - | - |
| | Métal fritté « R » | **FA317R** | - | - |
| Outlander 800 R XT 09-10 (gauche) | TT Sport | **1722-0274** | TT Sport | **1722-0274** |
| | Métal fritté « R » | **FA307R** | Métal fritté « R » | **FA307R** |
| (droite) | TT Sport | **1722-0275** | - | - |
| | Métal fritté « R » | **FA317R** | - | - |

**Suite de la section PLAQUETTES ET MÂCHOIRES DE FREIN page suivante.**

Tous les produits avec une référence **MAGENTA GRAS** sont nouveaux en 2026.

EBC BRAKES ABE

## PLAQUETTES ET MÂCHOIRES DE FREIN (SUITE)

**Pour plus de détails, reportez-vous au tableau**

| MODÈLES | TYPE DE COMPOSÉ | RÉF. PLAQUETTE OU MÂCHOIRE AVANT | TYPE DE COMPOSÉ | RÉF. PLAQUETTE OU MÂCHOIRE ARRIÈRE |
|---|---|---|---|---|
| **BOMBARDIER/CAN-AM (SUITE)** | | | | |
| Outlander 800 R XT 12-14 (gauche) | TT Sport | **1720-0256** | - | **-** |
| | Métal fritté « R » | **1721-1515** | - | **-** |
| (droite) | TT Sport | **1720-0257** | TT Sport | **1720-0257** |
| | Métal fritté « R » | **1721-1514** | Métal fritté « R » | **1721-1514** |
| Outlander 800 R 4x4 (DPS) 13 (gauche) | TT Sport | **1720-0256** | - | **-** |
| | Métal fritté « R » | **1721-1515** | - | **-** |
| (droite) | TT Sport | **1720-0257** | TT Sport | **1720-0257** |
| | Métal fritté « R » | **1721-1514** | Métal fritté « R » | **1721-1514** |
| Outlander Max 800 R EFI 09-12 (gauche) | TT Sport | **1722-0274** | TT Sport | **1722-0274** |
| | Métal fritté « R » | **FA307R** | Métal fritté « R » | **FA307R** |
| (droite) | TT Sport | **1722-0275** | - | **-** |
| | Métal fritté « R » | **FA317R** | - | **-** |
| Outlander Max 800 R XT 09-12 (gauche) | TT Sport | **1722-0274** | TT Sport | **1722-0274** |
| | Métal fritté « R » | **FA307R** | Métal fritté « R » | **FA307R** |
| (droite) | TT Sport | **1722-0275** | - | **-** |
| | Métal fritté « R » | **FA317R** | - | **-** |
| Outlander Max 800 (Ltd 4x4) 07-12 (gauche) | TT Sport | **1722-0274** | TT Sport | **1722-0274** |
| | Métal fritté « R » | **FA307R** | Métal fritté « R » | **FA307R** |
| (droite) | TT Sport | **1722-0275** | - | **-** |
| | Métal fritté « R » | **FA317R** | - | **-** |
| Outlander Max 800 (STD 4x4) 07-12 (gauche) | TT Sport | **1722-0274** | TT Sport | **1722-0274** |
| | Métal fritté « R » | **FA307R** | Métal fritté « R » | **FA307R** |
| (droite) | TT Sport | **1722-0275** | - | **-** |
| | Métal fritté « R » | **FA317R** | - | **-** |
| Outlander Max 800 (XT 4x4) 07-08 (gauche) | TT Sport | **1722-0274** | TT Sport | **1722-0274** |
| | Métal fritté « R » | **FA307R** | Métal fritté « R » | **FA307R** |
| (droite) | TT Sport | **1722-0275** | - | **-** |
| | Métal fritté « R » | **FA317R** | - | **-** |
| Outlander 800 R X mr 11-12 (gauche) | TT Sport | **1722-0274** | TT Sport | **1722-0274** |
| | Métal fritté « R » | **FA307R** | Métal fritté « R » | **FA307R** |
| (droite) | TT Sport | **1722-0275** | - | **-** |
| | Métal fritté « R » | **FA317R** | - | **-** |
| Outlander 800 R X xc 11 (gauche) | TT Sport | **1722-0274** | TT Sport | **1722-0274** |
| | Métal fritté « R » | **FA307R** | Métal fritté « R » | **FA307R** |
| (droite) | TT Sport | **1722-0275** | - | **-** |
| | Métal fritté « R » | **FA317R** | - | **-** |
| Outlander MAX 800 R XT-P 12 (gauche) | TT Sport | **1722-0274** | TT Sport | **1722-0274** |
| | Métal fritté « R » | **FA307R** | Métal fritté « R » | **FA307R** |
| (droite) | TT Sport | **1722-0275** | - | **-** |
| | Métal fritté « R » | **FA317R** | - | **-** |
| Outlander 800 MAX R 4x4 STD/DPS/XT-P 13-14 (gauche) | TT Sport | **1720-0256** | - | **-** |
| | Métal fritté « R » | **1721-1515** | - | **-** |
| (droite) | TT Sport | **1720-0257** | TT Sport | **1720-0257** |
| | Métal fritté « R » | **1721-1514** | Métal fritté « R » | **1721-1514** |
| Renegade 800 X 4x4/EFI 08 (gauche) | TT Sport | **1722-0274** | TT Sport | **1722-0274** |
| | Métal fritté « R » | **FA307R** | Métal fritté « R » | **FA307R** |
| (droite) | TT Sport | **1722-0275** | - | **-** |
| | Métal fritté « R » | **FA317R** | - | **-** |
| Renegade 800 (4x4/EFI) 07-08 (gauche) | TT Sport | **1722-0274** | TT Sport | **1722-0274** |
| | Métal fritté « R » | **FA307R** | Métal fritté « R » | **FA307R** |
| (droite) | TT Sport | **1722-0275** | - | **-** |
| | Métal fritté « R » | **FA317R** | - | **-** |
| Renegade 800 R EFI 09-11 (gauche) | TT Sport | **1722-0274** | TT Sport | **1722-0274** |
| | Métal fritté « R » | **FA307R** | Métal fritté « R » | **FA307R** |
| (droite) | TT Sport | **1722-0275** | - | **-** |
| | Métal fritté « R » | **FA317R** | - | **-** |
| Renegade 800 R STD 12-14 (gauche) | TT Sport | **1720-0256** | - | **-** |
| | Métal fritté « R » | **1721-1515** | - | **-** |
| (droite) | TT Sport | **1720-0257** | TT Sport | **1720-0257** |
| | Métal fritté « R » | **1721-1514** | Métal fritté « R » | **1721-1514** |
| Renegade 800 R X 09-10 (gauche) | TT Sport | **1722-0274** | TT Sport | **1722-0274** |
| | Métal fritté « R » | **FA307R** | Métal fritté « R » | **FA307R** |
| (droite) | TT Sport | **1722-0275** | - | **-** |
| | Métal fritté « R » | **FA317R** | - | **-** |
| Renegade 800 R X xc 11 (gauche) | TT Sport | **1722-0274** | TT Sport | **1722-0274** |
| | Métal fritté « R » | **FA307R** | Métal fritté « R » | **FA307R** |
| (droite) | TT Sport | **1722-0275** | - | **-** |
| | Métal fritté « R » | **FA317R** | - | **-** |
| Renegade 800 R X xc 12-15 (gauche) | TT Sport | **1720-0256** | TT Sport | **1720-0256** |
| | Métal fritté « R » | **1721-1515** | Métal fritté « R » | **1721-1515** |
| (droite) | TT Sport | **1720-0257** | TT Sport | **1720-0257** |
| | Métal fritté « R » | **1721-1514** | Métal fritté « R » | **1721-1514** |
| Defender 976 16 (gauche) | Métal fritté « R » | **1721-2791** | TT Sport | **1720-0573** |
| (droite) | Métal fritté « R » | **1721-2792** | TT Sport | **1720-0574** |
| Defender DPS 976 16 (gauche) | Métal fritté « R » | **1721-2791** | TT Sport | **1720-0573** |
| (droite) | Métal fritté « R » | **1721-2792** | TT Sport | **1720-0574** |

Tous les produits avec une référence **MAGENTA GRAS** sont nouveaux en 2026.

EBC BRAKES ABE

## PLAQUETTES ET MÂCHOIRES DE FREIN (SUITE)

**Pour plus de détails, reportez-vous au tableau**

| MODÈLES | TYPE DE COMPOSÉ | RÉF. PLAQUETTE OU MÂCHOIRE AVANT | TYPE DE COMPOSÉ | RÉF. PLAQUETTE OU MÂCHOIRE ARRIÈRE |
|---|---|---|---|---|
| **BOMBARDIER/CAN-AM (SUITE)** | | | | |
| Defender XT 976 16 (gauche) | Métal fritté « R » | **1721-2791** | TT Sport | **1720-0573** |
| (droite) | Métal fritté « R » | **1721-2792** | TT Sport | **1720-0574** |
| Defender XT Cab 976 16 (gauche) | Métal fritté « R » | **1721-2791** | TT Sport | **1720-0573** |
| (droite) | Métal fritté « R » | **1721-2792** | TT Sport | **1720-0574** |
| Outlander 1000 STD 12-14 (gauche) | TT Sport | **1720-0256** | TT Sport | **1720-0256** |
| | Métal fritté « R » | **1721-1515** | Métal fritté « R » | **1721-1515** |
| (droite) | TT Sport | **1720-0257** | TT Sport | **1720-0257** |
| | Métal fritté « R » | **1721-1514** | Métal fritté « R » | **1721-1514** |
| Outlander 1000 4x4 DPS/XT/XT-P/LTD/STD 13-14 (gauche) | TT Sport | **1720-0256** | - | - |
| | Métal fritté « R » | **1721-1515** | - | - |
| (droite) | TT Sport | **1720-0257** | TT Sport | **1720-0257** |
| | Métal fritté « R » | **1721-1514** | Métal fritté « R » | **1721-1514** |
| Outlander 1000 4x4 LTD 13 (gauche) | TT Sport | **1720-0256** | - | - |
| | Métal fritté « R » | **1721-1515** | - | - |
| (droite) | TT Sport | **1720-0257** | TT Sport | **1720-0257** |
| | Métal fritté « R » | **1721-1514** | Métal fritté « R » | **1721-1514** |
| Outlander 1000 4x4 X mr 13-14 (gauche) | TT Sport | **1720-0256** | - | - |
| | Métal fritté « R » | **1721-1515** | - | - |
| (droite) | TT Sport | **1720-0257** | TT Sport | **1720-0257** |
| | Métal fritté « R » | **1721-1514** | Métal fritté « R » | **1721-1514** |
| Outlander 1000 XT/XT-P 12-14 (gauche) | TT Sport | **1720-0256** | TT Sport | **1720-0256** |
| | Métal fritté « R » | **1721-1515** | Métal fritté « R » | **1721-1515** |
| (droite) | TT Sport | **1720-0257** | TT Sport | **1720-0257** |
| | Métal fritté « R » | **1721-1514** | Métal fritté « R » | **1721-1514** |
| Outlander Max 1000 4x4 DPS/XT/XT-P 13 (gauche) | TT Sport | **1720-0256** | - | - |
| | Métal fritté « R » | **1721-1515** | - | - |
| (droite) | TT Sport | **1720-0257** | TT Sport | **1720-0257** |
| | Métal fritté « R » | **1721-1514** | Métal fritté « R » | **1721-1514** |
| Renegade 1000 STD 12-14 (gauche) | TT Sport | **1720-0256** | TT Sport | **1720-0256** |
| | Métal fritté « R » | **1721-1515** | Métal fritté « R » | **1721-1515** |
| (droite) | TT Sport | **1720-0257** | TT Sport | **1720-0257** |
| | Métal fritté « R » | **1721-1514** | Métal fritté « R » | **1721-1514** |
| Renegade 1000 X xc 12-14 (gauche) | TT Sport | **1720-0256** | TT Sport | **1720-0256** |
| | Métal fritté « R » | **1721-1515** | Métal fritté « R » | **1721-1515** |
| (droite) | TT Sport | **1720-0257** | TT Sport | **1720-0257** |
| | Métal fritté « R » | **1721-1514** | Métal fritté « R » | **1721-1514** |
| **CAN-AM SSV** | | | | |
| Commander 800 R STD 11-16 (gauche) | TT Sport | **1722-0258**[1] | TT Sport | **FA135X**[1] |
| | Métal fritté « R » | **FA165R** | Métal fritté « R » | **FA135R** |
| (droite) | TT Sport | **FA135X**[1] | - | - |
| | Métal fritté « R » | **FA135R** | - | - |
| Commander 800 R XT 11-16 (gauche) | TT Sport | **1722-0258**[1] | TT Sport | **FA135X**[1] |
| | Métal fritté « R » | **FA165R** | Métal fritté « R » | **FA135R** |
| (droite) | TT Sport | **FA135X**[1] | - | - |
| | Métal fritté « R » | **FA135R** | - | - |
| Commander 800 XT/DPS 11-16 (gauche) | TT Sport | **1722-0258**[1] | TT Sport | **FA135X**[1] |
| | Métal fritté « R » | **FA165R** | Métal fritté « R » | **FA135R** |
| (droite) | TT Sport | **FA135X**[1] | - | - |
| | Métal fritté « R » | **FA135R** | - | - |
| Commander 1000 11-14 (gauche) | TT Sport | **1722-0258**[1] | TT Sport | **FA135X**[1] |
| | Métal fritté « R » | **FA165R** | Métal fritté « R » | **FA135R** |
| (droite) | TT Sport | **FA135X**[1] | - | - |
| | Métal fritté « R » | **FA135R** | - | - |
| Commander 1000 DPS 13-14 (gauche) | TT Sport | **1722-0258**[1] | TT Sport | **FA135X**[1] |
| | Métal fritté « R » | **FA165R** | Métal fritté « R » | **FA135R** |
| (droite) | TT Sport | **FA135X**[1] | - | - |
| | Métal fritté « R » | **FA135R** | - | - |
| Commander 1000 LTD 12-14 (gauche) | TT Sport | **1722-0258**[1] | TT Sport | **FA135X**[1] |
| | Métal fritté « R » | **FA165R** | Métal fritté « R » | **FA135R** |
| (droite) | TT Sport | **FA135X**[1] | - | - |
| | Métal fritté « R » | **FA135R** | - | - |
| Commander 1000 X 11-13 (gauche) | TT Sport | **1722-0258**[1] | TT Sport | **FA135X**[1] |
| | Métal fritté « R » | **FA165R** | Métal fritté « R » | **FA135R** |
| (droite) | TT Sport | **FA135X**[1] | - | - |
| | Métal fritté « R » | **FA135R** | - | - |
| Commander 1000 XT 11-14 (gauche) | TT Sport | **1722-0258**[1] | TT Sport | **FA135X**[1] |
| | Métal fritté « R » | **FA165R** | Métal fritté « R » | **FA135R** |
| (droite) | TT Sport | **FA135X**[1] | - | - |
| | Métal fritté « R » | **FA135R** | - | - |
| Commander Max 1000 XT/DPS 14 (gauche) | TT Sport | **1720-0540** | TT Sport | **1722-0274** |
| | Métal fritté « R » | **1721-2246** | - | - |
| (droite) | TT Sport | **1720-0541** | TT Sport | **1722-0275** |
| | Métal fritté « R » | **1721-2247** | - | - |
| Defender 16-24 (tous) (gauche) | TT Sport | **1722-0782** | - | - |
| | Métal fritté « R » | **1721-2791** | - | - |
| (droite) | TT Sport | **1722-0783** | - | - |
| | Métal fritté « R » | **1721-2792** | - | - |

[1] Homologation ABE.

**Suite de la section PLAQUETTES ET MÂCHOIRES DE FREIN page suivante.**

Tous les produits avec une référence **MAGENTA GRAS** sont nouveaux en 2026.

EBC BRAKES ABE

## PLAQUETTES ET MÂCHOIRES DE FREIN (SUITE)

**Pour plus de détails, reportez-vous au tableau**

| MODÈLES | TYPE DE COMPOSÉ | RÉF. PLAQUETTE OU MÂCHOIRE AVANT | TYPE DE COMPOSÉ | RÉF. PLAQUETTE OU MÂCHOIRE ARRIÈRE |
|---|---|---|---|---|
| **CAN-AM SSV (SUITE)** | | | | |
| Maverick 1000R X mr 14 (gauche) | TT Sport | **1722-0258**[1] | TT Sport | **1722-0274** |
| | Métal fritté « R » | **FA165R** | - | - |
| (droite) | TT Sport | **FA135X**[1] | TT Sport | **1722-0275** |
| | Métal fritté « R » | **FA135R** | - | - |
| Maverick 1000R X xc 14 (gauche) | TT Sport | **1722-0258**[1] | TT Sport | **1722-0274** |
| | Métal fritté « R » | **FA165R** | - | - |
| (droite) | TT Sport | **FA135X**[1] | TT Sport | **1722-0275** |
| | Métal fritté « R » | **FA135R** | - | - |
| Maverick 1000R X rs 14 (gauche) | TT Sport | **1722-0258**[1] | TT Sport | **1722-0274** |
| | Métal fritté « R » | **FA165R** | - | - |
| (droite) | TT Sport | **FA135X**[1] | TT Sport | **1722-0275** |
| | Métal fritté « R » | **FA135R** | - | - |
| Maverick 1000R X rs/DPS 14 (gauche) | TT Sport | **1722-0258**[1] | TT Sport | **1722-0274** |
| | Métal fritté « R » | **FA165R** | - | - |
| (droite) | TT Sport | **FA135X**[1] | TT Sport | **1722-0275** |
| | Métal fritté « R » | **FA135R** | - | - |
| Maverick 1000R STD 14 (gauche) | TT Sport | **1722-0258**[1] | TT Sport | **1722-0274** |
| | Métal fritté « R » | **FA165R** | - | - |
| (droite) | TT Sport | **FA135X**[1] | TT Sport | **1722-0275** |
| | Métal fritté « R » | **FA135R** | - | - |
| Maverick Max 1000 STD/XRS/DPS 14 (gauche) | TT Sport | **1720-0540** | TT Sport | **1722-0274** |
| | Métal fritté « R » | **1721-2246** | - | - |
| (droite) | TT Sport | **1720-0541** | TT Sport | **1722-0275** |
| | Métal fritté « R » | **1721-2247** | - | - |
| Maverick X3 17-19 (tous) (gauche) | TT Sport | **1722-0782** | TT Sport | **1722-0782** |
| (droite) | TT Sport | **1722-0783** | TT Sport | **1722-0783** |
| Traxter 16-19 (gauche) | TT Sport | **1722-0782** | - | - |
| (droite) | TT Sport | **1722-0783** | - | - |
| Maverick R/R X/R X rs 24-25 | SXR Race | **1721-3716** | SXR Race | **1721-3717** |
| **CECTEK** | | | | |
| 500 EFI King Cobra 09-10 | TT Sport | **1720-0538** | TT Sport | **1722-0597**[1] |
| | - | - | Métal fritté « R » | **FA83R** |
| | - | - | Double-H | **1721-0975**[1] |
| 500 EFI Gladiator 09-10 | Organique | **1720-0017** | Organique | **1722-0204**[1] |
| | TT Sport | **1722-0360** | TT Sport | **1722-0206** |
| | Métal fritté « R » | **1721-0600** | Métal fritté « R » | **FA67R** |
| | - | - | Double-H | - |
| 500 EFI Quadrift 09-10 | TT Sport | **1720-0538** | TT Sport | **1722-0597**[1] |
| | - | - | Métal fritté « R » | **FA83R** |
| | - | - | Double-H | **1721-0975**[1] |
| 500i Estoc 10 | TT Sport | **1720-0538** | TT Sport | **1722-0597**[1] |
| | - | - | Métal fritté « R » | **FA83R** |
| | - | - | Double-H | **1721-0975**[1] |
| **CFMOTO** | | | | |
| CFORCE 400 18-19 | Métal fritté « R » | **1721-3132** | - | - |
| CFORCE 500 17-19 | Métal fritté « R » | **1721-3132** | - | - |
| CF 500-2 Terralander 13 | TT Sport | **1722-0309** | TT Sport | **1722-0281** |
| | Métal fritté « R » | **1721-2236** | Métal fritté « R » | **FA344R** |
| CF500 AU-6L CFORCE 500/CFORCE 550 14-15 | TT Sport | **1722-0309** | TT Sport | **1722-0281** |
| | Métal fritté « R » | **1721-2236** | Métal fritté « R » | **FA344R** |
| CF 500 AU-6L C/Force 550 QUAD 15 | TT Sport | **1722-0309** | TT Sport | **FA135X**[1] |
| | Métal fritté « R » | **1721-2236** | Métal fritté « R » | **FA135R** |
| CF500 CFORCE 500 X5 Terralander 11-15 | TT Sport | **1722-0309** | TT Sport | **1722-0281** |
| | Métal fritté « R » | **1721-2236** | Métal fritté « R » | **FA344R** |
| CF600 CFORCE 600/EPS 18-20 | Métal fritté « R » | **1721-3132** | - | - |
| CF625B/C CFORCE 625 X6 Terralander 11-13 | TT Sport | **1722-0309** | TT Sport | **1722-0281** |
| | Métal fritté « R » | **1721-2236** | Métal fritté « R » | **FA344R** |
| CF800-2 CFORCE 800 12-13 | TT Sport | **1722-0309** | TT Sport | **1722-0281** |
| | Métal fritté « R » | **1721-2236** | Métal fritté « R » | **FA344R** |
| CF800-2 CFORCE QUAD 14-15 | TT Sport | **1722-0309** | TT Sport | **1722-0281** |
| | Métal fritté « R » | **1721-2236** | Métal fritté « R » | **FA344R** |
| ZFORCE 950 20 | Métal fritté « R » | **1721-3132** | - | - |
| UFORCE/ZFORCE 1000 18-21 | Métal fritté « R » | **1721-3132** | - | - |
| **CFMOTO SSV BIPLACE** | | | | |
| CF500-3 Rancher 500 10-12 (gauche) | TT Sport | **1722-0258**[1] | TT Sport | **1722-0281** |
| | Métal fritté « R » | **FA165R** | Métal fritté « R » | **FA344R** |
| | Double-H | **1721-2233**[1] | - | - |
| (droite) | TT Sport | **FA135X**[1] | - | - |
| | Métal fritté « R » | **FA135R** | - | - |
| UFORCE 500 11-12 (gauche) | TT Sport | **1722-0258**[1] | TT Sport | **1722-0281** |
| | Métal fritté « R » | **FA165R** | Métal fritté « R » | **FA344R** |
| | Double-H | **1721-2233**[1] | - | - |
| (droite) | TT Sport | **FA135X**[1] | - | - |
| | Métal fritté « R » | **FA135R** | - | - |

[1] Homologation ABE.

Tous les produits avec une référence **MAGENTA GRAS** sont nouveaux en 2026.

EBC BRAKES ABE

## PLAQUETTES ET MÂCHOIRES DE FREIN (SUITE)

**Pour plus de détails, reportez-vous au tableau**

| MODÈLES | TYPE DE COMPOSÉ | RÉF. PLAQUETTE OU MÂCHOIRE AVANT | TYPE DE COMPOSÉ | RÉF. PLAQUETTE OU MÂCHOIRE ARRIÈRE |
|---|---|---|---|---|
| **CFMOTO SSV BIPLACE (SUITE)** | | | | |
| CF500 ZFORCE 550 11-14 (gauche) | TT Sport | **FA135X**[1] | TT Sport | **1722-0281** |
| | Métal fritté « R » | **FA135R** | Métal fritté « R » | **FA344R** |
| (droite) | TT Sport | **1722-0258**[1] | - | - |
| | Métal fritté « R » | **FA165R** | - | - |
| | Double-H | **1721-2233**[1] | - | - |
| CF500 US ZFORCE 550 (SSV) 15 (gauche) | TT Sport | **FA135X**[1] | TT Sport | **1722-0281** |
| | Métal fritté « R » | **FA135R** | Métal fritté « R » | **FA344R** |
| (droite) | TT Sport | **1722-0258**[1] | - | - |
| | Métal fritté « R » | **FA165R** | - | - |
| | Double-H | **1721-2233**[1] | - | - |
| CF500 UU-A UFORCE 550 (SSV) 15 (gauche) | TT Sport | **FA135X**[1] | - | - |
| | Métal fritté « R » | **FA135R** | - | - |
| (droite) | TT Sport | **1722-0258**[1] | - | - |
| | Métal fritté « R » | **FA165R** | - | - |
| | Double-H | **1721-2233**[1] | - | - |
| CF600 ZFORCE Z6 (SSV) 13-15 (gauche) | TT Sport | **FA135X**[1] | TT Sport | **1720-0619** |
| | Métal fritté « R » | **FA135R** | Métal fritté « R » | **1721-2421** |
| (droite) | TT Sport | **1722-0258**[1] | TT Sport | **1720-0619** |
| | Métal fritté « R » | **FA165R** | Métal fritté « R » | **1721-2421** |
| | Double-H | **1721-2233**[1] | - | - |
| CF600 ZFORCE Z6 EX (SSV) 13-15 (gauche) | TT Sport | **FA135X**[1] | TT Sport | **1720-0619** |
| | Métal fritté « R » | **FA135R** | Métal fritté « R » | **1721-2421** |
| (droite) | TT Sport | **1722-0258**[1] | TT Sport | **1720-0619** |
| | Métal fritté « R » | **FA165R** | Métal fritté « R » | **1721-2421** |
| | Double-H | **1721-2233**[1] | - | - |
| CF625-3 Z6 Terracross 11-13 (gauche) | TT Sport | **1722-0258**[1] | TT Sport | **1722-0281** |
| | Métal fritté « R » | **FA165R** | Métal fritté « R » | **FA344R** |
| | Double-H | **1721-2233**[1] | - | - |
| (droite) | TT Sport | **FA135X**[1] | - | - |
| | Métal fritté « R » | **FA135R** | - | - |
| CF800-3 (Tracker 800) 13 (gauche) | TT Sport | **1722-0258**[1] | TT Sport | **1722-0281** |
| | Métal fritté « R » | **FA165R** | Métal fritté « R » | **FA344R** |
| | Double-H | **1721-2233**[1] | - | - |
| (droite) | TT Sport | **FA135X**[1] | - | - |
| | Métal fritté « R » | **FA135R** | - | - |
| CF800 UU-A UFORCE 800 (SSV) 13-15 (gauche) | TT Sport | **FA135X**[1] | - | - |
| | Métal fritté « R » | **FA135R** | - | - |
| (droite) | TT Sport | **1722-0258**[1] | - | - |
| | Métal fritté « R » | **FA165R** | - | - |
| | Double-H | **1721-2233**[1] | - | - |
| CF800 ZFORCE Z8 (SSV) 13-15 (gauche) | TT Sport | **FA135X**[1] | TT Sport | **1720-0619** |
| | Métal fritté « R » | **FA135R** | Métal fritté « R » | **1721-2421** |
| (droite) | TT Sport | **1722-0258**[1] | TT Sport | **1720-0619** |
| | Métal fritté « R » | **FA165R** | Métal fritté « R » | **1721-2421** |
| | Double-H | **1721-2233**[1] | - | - |
| CF800 ZFORCE Z8-EX (SSV) 14-15 (gauche) | TT Sport | **FA135X**[1] | TT Sport | **1720-0619** |
| | Métal fritté « R » | **FA135R** | Métal fritté « R » | **1721-2421** |
| (droite) | TT Sport | **1722-0258**[1] | TT Sport | **1720-0619** |
| | Métal fritté « R » | **FA165R** | Métal fritté « R » | **1721-2421** |
| | Double-H | **1721-2233**[1] | - | - |
| **CPI** | | | | |
| Quad 50/100 cc Crab 03-04 | Mâchoire de frein | **EBC-338** | TT Sport | **1722-0597**[1] |
| | - | - | Métal fritté « R » | **FA83R** |
| | - | - | Double-H | **1721-0975**[1] |
| XT50 Quad 06-09 | Mâchoire de frein | **EBC-503** | TT Sport | **1722-0258**[1] |
| | Mâchoire de frein rainurée | **EBC-503G** | Métal fritté « R » | **FA165R** |
| | - | - | Double-H | **1721-2233**[1] |
| XS250 Quad 06-09 | Organique | **1720-0017** | TT Sport | **1722-0299**[1] |
| | TT Sport | **1722-0360** | - | - |
| | Métal fritté « R » | **1721-0600** | - | - |
| **E-TON** | | | | |
| IXL 40 Rascal 98-01 | - | - | Mâchoire de frein | **EBC-330** |
| RXL-40E Viper Junior 01-07 | - | - | Mâchoire de frein | **EBC-330** |
| Viper 40 E 99-00 | - | - | Mâchoire de frein | **EBC-330** |
| AXL-50 Lightning 50 99-00 | Mâchoire de frein | **EBC-338** | - | - |
| BXL-50 Draco 05-06 | Mâchoire de frein | **EBC-338** | TT Sport | **1722-0597**[1] |
| | - | - | Métal fritté « R » | **FA83R** |
| | - | - | Double-H | **1721-0975**[1] |
| EXL 50 Viper 50 07 | Mâchoire de frein | **EBC-338** | TT Sport | **1722-0597**[1] |
| | - | - | Métal fritté « R » | **FA83R** |
| | - | - | Double-H | **1721-0975**[1] |
| NXL 50 Lightning 50 01-02 | Mâchoire de frein | **EBC-338** | - | - |
| TXL 50 Wizz 50 98-99 | Mâchoire de frein | **EBC-338** | - | - |
| Viper 50 Mini RXL 50M 03-07 | - | - | TT Sport | **1722-0597**[1] |
| | - | - | Métal fritté « R » | **FA83R** |
| | - | - | Double-H | **1721-0975**[1] |

[1] Homologation ABE.

**Suite de la section PLAQUETTES ET MÂCHOIRES DE FREIN page suivante.**

Tous les produits avec une référence **MAGENTA GRAS** sont nouveaux en 2026.

EBC BRAKES ABE

## PLAQUETTES ET MÂCHOIRES DE FREIN (SUITE)

**Pour plus de détails, reportez-vous au tableau**

| MODÈLES | TYPE DE COMPOSÉ | RÉF. PLAQUETTE OU MÂCHOIRE AVANT | TYPE DE COMPOSÉ | RÉF. PLAQUETTE OU MÂCHOIRE ARRIÈRE |
|---|---|---|---|---|
| **E-TON (SUITE)** | | | | |
| Viper 50 RXL 50 03-07 | - | - | TT Sport | **1722-0597**[1] |
| | - | - | Métal fritté « R » | **FA83R** |
| | - | - | Double-H | **1721-0975**[1] |
| Viper 70 RLX 70 05-07 | Mâchoire de frein | **EBC-338** | TT Sport | **1722-0597**[1] |
| | - | - | Métal fritté « R » | **FA83R** |
| | - | - | Double-H | **1721-0975**[1] |
| AXL90 Thunder 99-00 | Mâchoire de frein | **EBC-338** | Mâchoire de frein | **EBC-330** |
| DXL90 Sierra 99-03 | Mâchoire de frein | **EBC-614** | Mâchoire de frein | **EBC-330** |
| | Mâchoire de frein rainurée | **EBC-614G** | - | - |
| NXL90 Thunder 01-02 | Mâchoire de frein | **EBC-338** | Mâchoire de frein | **EBC-330** |
| RXL90 Viper 90 03-07 | Mâchoire de frein | **EBC-338** | TT Sport | **1722-0597**[1] |
| | - | - | Métal fritté « R » | **FA83R** |
| | - | - | Double-H | **1721-0975**[1] |
| RXL90 R Viper 90 R Reverse 03-07 | Mâchoire de frein | **EBC-338** | TT Sport | **1722-0597**[1] |
| | - | - | Métal fritté « R » | **FA83R** |
| | - | - | Double-H | **1721-0975**[1] |
| BXL100 Draco 05-06 | Mâchoire de frein | **EBC-338** | TT Sport | **1722-0597**[1] |
| | - | - | Métal fritté « R » | **FA83R** |
| | - | - | Double-H | **1721-0975**[1] |
| CXL150 Challenger 02-07 (disque arrière) | Mâchoire de frein | **EBC-303** | TT Sport | **1722-0258**[1] |
| | Mâchoire de frein rainurée | **EBC-303G** | Métal fritté « R » | **FA165R** |
| | - | - | Double-H | **1721-2233**[1] |
| CXL150 Challenger 02-07 (modèle frein à tambour) | Mâchoire de frein | **EBC-303** | Mâchoire de frein | **EBC-330** |
| | Mâchoire de frein rainurée | **EBC-303G** | - | - |
| EXL150 Yukon S.T. 05-07 (tambour arrière) | TT Sport | **1722-0597**[1] | Mâchoire de frein | **EBC-330** |
| | Métal fritté « R » | **FA83R** | - | - |
| | Double-H | **1721-0975**[1] | - | - |
| EXL150 Eukon ST 05-07 (tambour avant/disque arrière) | Mâchoire de frein | **EBC-614** | TT Sport | **1722-0258**[1] |
| | Mâchoire de frein rainurée | **EBC-614G** | Métal fritté « R » | **FA165R** |
| | - | - | Double-H | **1721-2233**[1] |
| RXL150 Viper 05-06 | Mâchoire de frein | **EBC-303** | TT Sport | **1722-0258**[1] |
| | Mâchoire de frein rainurée | **EBC-303G** | Métal fritté « R » | **FA165R** |
| | - | - | Double-H | **1721-2233**[1] |
| RXL150 Viper 07 | Mâchoire de frein | **EBC-303** | TT Sport | **1720-0531**[1] |
| | Mâchoire de frein rainurée | **EBC-303G** | - | - |
| EXL150 ST Viper 05-07 | TT Sport | **1722-0597**[1] | Mâchoire de frein | **EBC-330** |
| | Métal fritté « R » | **FA83R** | - | - |
| | Double-H | **1721-0975**[1] | - | - |
| YXL150 Yukon 00-02 | Mâchoire de frein | **EBC-303** | Mâchoire de frein | **EBC-330** |
| | Mâchoire de frein rainurée | **EBC-303G** | - | - |
| RXL150 Viper R 05 | Mâchoire de frein | **EBC-303** | TT Sport | **1722-0258**[1] |
| | Mâchoire de frein rainurée | **EBC-303G** | Métal fritté « R » | **FA165R** |
| | - | - | Double-H | **1721-2233**[1] |
| VXL250 ST Vector 06-07 | TT Sport | **1722-0597**[1] | TT Sport | **1720-0531**[1] |
| | Métal fritté « R » | **FA83R** | - | - |
| | Double-H | **1721-0975**[1] | - | - |
| VXL250 Vector 06-07 | TT Sport | **1722-0597**[1] | TT Sport | **1720-0531**[1] |
| | Métal fritté « R » | **FA83R** | - | - |
| | Double-H | **1721-0975**[1] | - | - |
| VXL300 Vector 07 | TT Sport | **1722-0597**[1] | TT Sport | **1720-0531**[1] |
| | Métal fritté « R » | **FA83R** | - | - |
| | Double-H | **1721-0975**[1] | - | - |
| VXL300 ST Vector ST 07 | TT Sport | **1722-0597**[1] | TT Sport | **1720-0531**[1] |
| | Métal fritté « R » | **FA83R** | - | - |
| | Double-H | **1721-0975**[1] | - | - |
| VTX300 Vortex 07 | TT Sport | **1722-0597**[1] | TT Sport | **1720-0531**[1] |
| | Métal fritté « R » | **FA83R** | - | - |
| | Double-H | **1721-0975**[1] | - | - |
| VTX300 ST Vortex ST 07 | TT Sport | **1722-0597**[1] | TT Sport | **1720-0531**[1] |
| | Métal fritté « R » | **FA83R** | - | - |
| | Double-H | **1721-0975**[1] | - | - |
| **EXPLORER** | | | | |
| Ranger 300 2x4/4x4 08-09 | TT Sport | **1722-0295**[1] | TT Sport | **1722-0299**[1] |
| | Métal fritté « R » | **1721-0995** | - | - |
| Trasher 450 08-09 | Organique | **1722-0204**[1] | Organique | **1722-0204**[1] |
| | TT Sport | **1722-0206** | TT Sport | **1722-0206** |
| | Métal fritté « R » | **FA67R** | Métal fritté « R » | **FA67R** |
| Atlas 500/4x4 08-09 | TT Sport | **1722-0309** | TT Sport | **1722-0281** |
| | Métal fritté « R » | **1721-2236** | Métal fritté « R » | **FA344R** |
| Everest 500 L/4x4 08-09 | TT Sport | **1722-0309** | TT Sport | **1722-0281** |
| | Métal fritté « R » | **1721-2236** | Métal fritté « R » | **FA344R** |
| **GILERA** | | | | |
| Oregon 250 Quad 07 | - | - | TT Sport | **1720-0530** |

[1] Homologation ABE.

Tous les produits avec une référence **MAGENTA GRAS** sont nouveaux en 2026.

EBC BRAKES ABE

## PLAQUETTES ET MÂCHOIRES DE FREIN (SUITE)

**Pour plus de détails, reportez-vous au tableau**

| MODÈLES | TYPE DE COMPOSÉ | RÉF. PLAQUETTE OU MÂCHOIRE AVANT | TYPE DE COMPOSÉ | RÉF. PLAQUETTE OU MÂCHOIRE ARRIÈRE |
|---|---|---|---|---|
| **GOES** | | | | |
| 220 UTS (SSV) 10-14 | TT Sport | **1722-0309** | - | - |
| | Métal fritté « R » | **1721-2236** | - | - |
| G350 S 08-14 | TT Sport | **1722-0597**[1] | Organique | **1722-0204**[1] |
| | Métal fritté « R » | **FA83R** | TT Sport | **1722-0206** |
| | Double-H | **1721-0975**[1] | Métal fritté « R » | **FA67R** |
| 360 MAX 08-14 | TT Sport | **1722-0309** | - | - |
| | Métal fritté « R » | **1721-2236** | - | - |
| G520 07-13 | TT Sport | **1722-0309** | TT Sport | **1722-0281** |
| | Métal fritté « R » | **1721-2236** | Métal fritté « R » | **FA344R** |
| 520 MAX 07-12 | TT Sport | **1722-0309** | TT Sport | **1722-0281** |
| | Métal fritté « R » | **1721-2236** | Métal fritté « R » | **FA344R** |
| G520 UTX (SSV) 10-12 (gauche) | TT Sport | **1722-0258**[1] | TT Sport | **1722-0281** |
| | Métal fritté « R » | **FA165R** | Métal fritté « R » | **FA344R** |
| | Double-H | **1721-2233**[1] | - | - |
| (droite) | TT Sport | **FA135X**[1] | - | - |
| | Métal fritté « R » | **FA135R** | - | - |
| G525 (4x4) 12-13 | TT Sport | **1722-0309** | TT Sport | **1722-0281** |
| | Métal fritté « R » | **1721-2236** | Métal fritté « R » | **FA344R** |
| G525 MAX (4x4) 12-13 | TT Sport | **1722-0309** | TT Sport | **1722-0281** |
| | Métal fritté « R » | **1721-2236** | Métal fritté « R » | **FA344R** |
| G620i 11-12 | TT Sport | **1722-0309** | TT Sport | **1722-0281** |
| | Métal fritté « R » | **1721-2236** | Métal fritté « R » | **FA344R** |
| G625i 4x4 12-14 | TT Sport | **1722-0309** | TT Sport | **1722-0281** |
| | Métal fritté « R » | **1721-2236** | Métal fritté « R » | **FA344R** |
| G625i MAX 4x4 12-14 | TT Sport | **1722-0309** | TT Sport | **1722-0281** |
| | Métal fritté « R » | **1721-2236** | Métal fritté « R » | **FA344R** |
| G625i MAX 4x4 UTX 4x4 (SSV) 12-14 | TT Sport | **1722-0309** | TT Sport | **1722-0281** |
| | Métal fritté « R » | **1721-2236** | Métal fritté « R » | **FA344R** |
| G E - SSV électrique (biplace) 12-13 | TT Sport | **1722-0309** | TT Sport | **1722-0281** |
| | Métal fritté « R » | **1721-2236** | Métal fritté « R » | **FA344R** |
| **HONDA** | | | | |
| ATC70 (tous) 78-85 | - | - | Mâchoire de frein | **EBC-310** |
| | - | - | Mâchoire de frein rainurée | **EBC-310G** |
| TRX70 FourTrax 86-87 | Mâchoire de frein | **EBC-346** | Mâchoire de frein | **EBC-306** |
| | - | - | Mâchoire de frein rainurée | **EBC-306G** |
| TRX90 FourTrax/Sportrax 93-22 | Mâchoire de frein | **EBC-303** | Mâchoire de frein | **EBC-306** |
| | Mâchoire de frein rainurée | **EBC-303G** | Mâchoire de frein rainurée | **EBC-306G** |
| TRX90 EX 07-08 | Mâchoire de frein | **EBC-303** | Mâchoire de frein | **EBC-306** |
| | Mâchoire de frein rainurée | **EBC-303G** | Mâchoire de frein rainurée | **EBC-306G** |
| TRX90 09-14 | Mâchoire de frein | **EBC-303** | Mâchoire de frein | **EBC-306** |
| | Mâchoire de frein rainurée | **EBC-303G** | Mâchoire de frein rainurée | **EBC-306G** |
| TRX125 88 | Mâchoire de frein | **EBC-303** | Mâchoire de frein | **EBC-306** |
| | Mâchoire de frein rainurée | **EBC-303G** | Mâchoire de frein rainurée | **EBC-306G** |
| TRX200 90-93 | Mâchoire de frein | **EBC-345** | Mâchoire de frein | **EBC-306** |
| | Mâchoire de frein rainurée | - | Mâchoire de frein rainurée | **EBC-306G** |
| TRX200 D 91-97 | Mâchoire de frein | **EBC-345** | Mâchoire de frein | **EBC-306** |
| | Mâchoire de frein rainurée | - | Mâchoire de frein rainurée | **EBC-306G** |
| TRX200 SX 86-87 | Mâchoire de frein | **EBC-345** | Mâchoire de frein | **EBC-306** |
| | Mâchoire de frein rainurée | - | Mâchoire de frein rainurée | **EBC-306G** |
| ATC200 XD 83 | TT Sport | **1722-0220** | - | - |
| | Métal fritté « R » | **FA84R** | - | - |
| ATC250 81 | TT Sport | **FA54X**[1] | Mâchoire de frein | **EBC-306** |
| | Métal fritté « R » | **FA54R** | Mâchoire de frein rainurée | **EBC-306G** |
| ATC250 82 | TT Sport | **1722-0220** | Mâchoire de frein | **EBC-306** |
| | Métal fritté « R » | **FA84R** | Mâchoire de frein rainurée | **EBC-306G** |
| ATC250 83-84 | TT Sport | **1722-0220** | TT Sport | **1722-0220** |
| | Métal fritté « R » | **FA84R** | Métal fritté « R » | **FA84R** |
| ATC250 85-88 | Mâchoire de frein | **EBC-306** | Mâchoire de frein | **EBC-315** |
| | Mâchoire de frein rainurée | **EBC-306G** | - | - |
| TRX250 F/G/H 85-87 | - | - | Mâchoire de frein | **EBC-315** |
| TRX250 RG/RH 86-87 | TT Sport | **FA125X**[1] | - | - |
| | Métal fritté « R » | **FA125R** | - | - |
| TRX250 88-89 | TT Sport | **FA125X**[1] | - | - |
| | Métal fritté « R » | **FA125R** | - | - |
| TRX250 Recon/ES 97-21 | Mâchoire de frein | **EBC-345** | Mâchoire de frein | **EBC-340** |
| TRX250 EX 01-08 | TT Sport | **1722-0220** | Mâchoire de frein | **EBC-340** |
| | Métal fritté « R » | **FA84R** | - | - |
| TRX250 X9/XA/XB 09-14 | TT Sport | **1722-0220** | Mâchoire de frein | **EBC-340** |
| | Métal fritté « R » | **FA84R** | - | - |
| TRX300 (2x4) 88-00 | Mâchoire de frein | **EBC-345** | Mâchoire de frein | **EBC-315** |
| TRX300 (4x4) 88-00 | Mâchoire de frein | **EBC-347** | Mâchoire de frein | **EBC-315** |
| | Mâchoire de frein rainurée | **EBC-347G** | - | - |
| TRX 300 93-09 | TT Sport | **1722-0220** | TT Sport | **1722-0220** |
| | Métal fritté « R » | **FA84R** | Métal fritté « R » | **FA84R** |

[1] Homologation ABE.

**Suite de la section PLAQUETTES ET MÂCHOIRES DE FREIN page suivante.**

Tous les produits avec une référence **MAGENTA GRAS** sont nouveaux en 2026.

EBC BRAKES ABE

## PLAQUETTES ET MÂCHOIRES DE FREIN (SUITE)

**Pour plus de détails, reportez-vous au tableau**

| MODÈLES | TYPE DE COMPOSÉ | RÉF. PLAQUETTE OU MÂCHOIRE AVANT | TYPE DE COMPOSÉ | RÉF. PLAQUETTE OU MÂCHOIRE ARRIÈRE |
|---|---|---|---|---|
| **HONDA (SUITE)** | | | | |
| TRX350 86-93 | Mâchoire de frein | **EBC-342** | Mâchoire de frein | **EBC-343** |
| | - | **-** | Mâchoire de frein rainurée | **EBC-343G** |
| TRX350 Rancher ES (4x4/2x4) / Rancher (4x4 & 2x4) 00-03 | - | **-** | Mâchoire de frein | **EBC-351** |
| | - | **-** | Mâchoire de frein rainurée | **EBC-351G** |
| TRX400 Foreman 95-00 | Mâchoire de frein | **EBC-347** | Mâchoire de frein | **EBC-351** |
| | Mâchoire de frein rainurée | **EBC-347G** | Mâchoire de frein rainurée | **EBC-351G** |
| TRX400EX 99-08 | TT Sport | **1722-0220** | TT Sport | **1722-0220** |
| | Métal fritté « R » | **FA84R** | Métal fritté « R » | **FA84R** |
| TRX400 FourTrax AT 04-07 | Mâchoire de frein | **EBC-347** | Mâchoire de frein | **EBC-351** |
| | Mâchoire de frein rainurée | **EBC-347G** | Mâchoire de frein rainurée | **EBC-351G** |
| TRX400FA/FGA FourTrax Rancher/Gscape 04-07 | Mâchoire de frein | **EBC-347** | Mâchoire de frein | **EBC-351** |
| | Mâchoire de frein rainurée | **EBC-347G** | Mâchoire de frein rainurée | **EBC-351G** |
| TRX400X 09 | TT Sport | **1722-0220** | TT Sport | **1722-0220** |
| | Métal fritté « R » | **FA84R** | Métal fritté « R » | **FA84R** |
| TRX420 Rancher 4x4 FourTrax ES 07-23 | TT Sport | **1722-0220** | Mâchoire de frein | **EBC-351** |
| | Métal fritté « R » | **FA84R** | Mâchoire de frein rainurée | **EBC-351G** |
| TRX420 Rancher 4x4 FourTrax Auto 07-11 | TT Sport | **1722-0220** | Mâchoire de frein | **EBC-351** |
| | Métal fritté « R » | **FA84R** | Mâchoire de frein rainurée | **EBC-351G** |
| TRX420 FourTrax Auto direction assistée 09-11 | TT Sport | **1722-0220** | TT Sport | **1720-0618** |
| | Métal fritté « R » | **FA84R** | Métal fritté « R » | **1721-0195** |
| TRX420 Rancher FourTrax Auto 4x4 09-11 | TT Sport | **1722-0220** | TT Sport | **1720-0618** |
| | Métal fritté « R » | **FA84R** | Métal fritté « R » | **1721-0195** |
| TRX420 Rancher FourTrax 4x4 direction assistée 09-11 | TT Sport | **1722-0220** | Mâchoire de frein | **EBC-351** |
| | Métal fritté « R » | **FA84R** | Mâchoire de frein rainurée | **EBC-351G** |
| TRX420 Rancher FourTrax ES 2x4 07-11 | TT Sport | **1722-0220** | Mâchoire de frein | **EBC-351** |
| | Métal fritté « R » | **FA84R** | Mâchoire de frein rainurée | **EBC-351G** |
| TRX420 Rancher 07-11 | TT Sport | **1722-0220** | Mâchoire de frein | **EBC-351** |
| | Métal fritté « R » | **FA84R** | Mâchoire de frein rainurée | **EBC-351G** |
| TRX450 Foreman 98-01 | - | **-** | Mâchoire de frein | **EBC-351** |
| | - | **-** | Mâchoire de frein rainurée | **EBC-351G** |
| TRX450ER/R 04-09 | TT Sport | **1722-0262**[1] | TT Sport | **1720-0618** |
| | Métal fritté « R » | **FA185R** | Métal fritté « R » | **1721-0195** |
| | MXS | **MXS185** | - | **-** |
| TRX500 FourTrax Foreman Auto 01-04 | Mâchoire de frein | **EBC-347** | Mâchoire de frein | **EBC-343** |
| | Mâchoire de frein rainurée | **EBC-347G** | Mâchoire de frein rainurée | **EBC-343G** |
| TRX500 FourTrax Foreman Auto 05-18 | TT Sport | **1721-1234** | Mâchoire de frein | **EBC-343** |
| | Métal fritté « R » | **1721-0549** | Mâchoire de frein rainurée | **EBC-343G** |
| TRX500 FourTrax Foreman AT 2/4x4 12 | TT Sport | **1722-0220** | Mâchoire de frein | **EBC-343** |
| | Métal fritté « R » | **FA84R** | Mâchoire de frein rainurée | **EBC-343G** |
| TRX500 FourTrax Foreman 4x4/ES 05-11 | TT Sport | **1721-1234** | Mâchoire de frein | **EBC-343** |
| | Métal fritté « R » | **1721-0549** | Mâchoire de frein rainurée | **EBC-343G** |
| TRX500 FourTrax Foreman ES 2/4 WD 12 | TT Sport | **1722-0220** | Mâchoire de frein | **EBC-343** |
| | Métal fritté « R » | **FA84R** | Mâchoire de frein rainurée | **EBC-343G** |
| TRX500 FourTrax Foreman 4x4 05-11 | TT Sport | **1721-1234** | Mâchoire de frein | **EBC-343** |
| | Métal fritté « R » | **1721-0549** | Mâchoire de frein rainurée | **EBC-343G** |
| TRX500 FourTrax Foreman S 2/4 WD 12 | TT Sport | **1722-0220** | Mâchoire de frein | **EBC-343** |
| | Métal fritté « R » | **FA84R** | Mâchoire de frein rainurée | **EBC-343G** |
| TRX500 FourTrax Foreman direction assistée 05-11 | TT Sport | **1721-1234** | Mâchoire de frein | **EBC-343** |
| | Métal fritté « R » | **1721-0549** | Mâchoire de frein rainurée | **EBC-343G** |
| TRX500 FourTrax Foreman 2/4 WD 12 | TT Sport | **1722-0220** | Mâchoire de frein | **EBC-343** |
| | Métal fritté « R » | **FA84R** | Mâchoire de frein rainurée | **EBC-343G** |
| TRX500 FourTrax Foreman 05-06 | TT Sport | **1721-1234** | Mâchoire de frein | **EBC-343** |
| | Métal fritté « R » | **1721-0549** | Mâchoire de frein rainurée | **EBC-343G** |
| TRX500FE/FM Foreman ES/EPS 14-22 | TT Sport | **1722-0220** | Mâchoire de frein | **EBC-351** |
| | Métal fritté « R » | **FA84R** | Mâchoire de frein rainurée | **EBC-351G** |
| TRX520FM Foreman 20-24 | TT Sport | **1722-0220** | - | **-** |
| | Métal fritté « R » | **FA84R** | - | **-** |
| TRX650 Rincon 03-05 | Mâchoire de frein | **EBC-347** | TT Sport | **1720-0618** |
| | Mâchoire de frein rainurée | **EBC-347G** | Métal fritté « R » | **1721-0195** |
| TRX680 Rubicon 4x4 Auto 06-23 | TT Sport | **1721-1234** | TT Sport | **1720-0618** |
| | Métal fritté « R » | **1721-0549** | Métal fritté « R » | **1721-0195** |
| TRX700 08-12 | TT Sport | **1722-0262**[1] | TT Sport | **1721-1234** |
| | Métal fritté « R » | **FA185R** | Métal fritté « R » | **1721-0549** |
| | MXS | **MXS185** | - | **-** |
| **HONDA SSV BIPLACE** | | | | |
| MUV700 Big Red 09 (droite) | TT Sport | **1722-0594** | - | **-** |
| SXS1000 Pioneer 16-22 (gauche) | TT Sport | **1720-0620** | - | **-** |
| | Métal fritté « R » | **1721-2830** | - | **-** |
| (droite) | TT Sport | **1720-0621** | - | **-** |
| SXS1000R/X Talon 19-24 (gauche) | TT Sport | **1720-0620** | - | **-** |
| | Métal fritté « R » | **1721-2830** | - | **-** |
| (droite) | TT Sport | **1720-0621** | - | **-** |
| **HYOSUNG** | | | | |
| TE 450 Quad Rapier 06-09 | TT Sport | **FA54X**[1] | TT Sport | **FA54X**[1] |
| | Métal fritté « R » | **FA54R** | Métal fritté « R » | **FA54R** |

[1] Homologation ABE.

Tous les produits avec une référence **MAGENTA GRAS** sont nouveaux en 2026.

EBC BRAKES ABE

## PLAQUETTES ET MÂCHOIRES DE FREIN (SUITE)

**Pour plus de détails, reportez-vous au tableau**

| MODÈLES | TYPE DE COMPOSÉ | RÉF. PLAQUETTE OU MÂCHOIRE AVANT | TYPE DE COMPOSÉ | RÉF. PLAQUETTE OU MÂCHOIRE ARRIÈRE |
|---|---|---|---|---|
| **JCB (VÉHICULES UTILITAIRES)** | | | | |
| Groundhog 800D (4x4) 08-09 | Métal fritté « R » | **1721-2243** | Métal fritté « R » | **1721-2243** |
| Groundhog 1000D (4x4) 08-09 | Métal fritté « R » | **1721-2243** | Métal fritté « R » | **1721-2243** |
| Groundhog 1000D (6x4) 08-09 | Métal fritté « R » | **1721-2243** | Métal fritté « R » | **1721-2243** |
| WorkMAX 800D (4x4) 10-14 | Métal fritté « R » | **1721-2243** | Métal fritté « R » | **1721-2243** |
| WorkMAX 1000D (4x4) 10-14 | Métal fritté « R » | **1721-2243** | Métal fritté « R » | **1721-2243** |
| WorkMAX 1000D (6x4) 10-14 | Métal fritté « R » | **1721-2243** | Métal fritté « R » | **1721-2243** |
| **JOHN DEERE SSV BIPLACE** | | | | |
| HPX Gator 04-05 (tous) | Métal fritté « R » | **1721-0466** | Métal fritté « R » | **1721-0466** |
| HPX 4x4 (Diesel) Gator - (SN040001 - 90000/SN090001 -) 10-11 | Métal fritté « R » | **1721-2243** | Métal fritté « R » | **1721-2243** |
| XUV 620 i (Petrol) Gator 10 | Métal fritté « R » | **1721-2243** | Métal fritté « R » | **1721-2243** |
| XUV 625 i (Essence) Gator 11 (gauche) | Métal fritté « R » | **1721-2244** | Métal fritté « R » | **1721-2243** |
| XUV 825 i (Petrol) Gator 11 | Métal fritté « R » | **1721-2244** | Métal fritté « R » | **1721-2243** |
| XUV 850 D (Diesel) Gator 10 | Métal fritté « R » | **1721-2243** | Métal fritté « R » | **1721-2243** |
| XUV 855 D (Diesel) Gator 11 | Métal fritté « R » | **1721-2244** | Métal fritté « R » | **1721-2243** |
| **KAWASAKI** | | | | |
| KFX50 (KSF50) 03-05 | Mâchoire de frein | **EBC-614** | Mâchoire de frein | **EBC-604** |
| | Mâchoire de frein rainurée | **EBC-614G** | - | **-** |
| KXF50 (KSF50) 07-09, 13-24 | Mâchoire de frein | **EBC-338** | Organique | **1710-0078** |
| | - | **-** | Métal fritté « R » | **1721-0596** |
| KFX80 (KSF 80) 03-06 | Mâchoire de frein | **EBC-614** | Mâchoire de frein | **EBC-618** |
| | Mâchoire de frein rainurée | **EBC-614G** | - | **-** |
| KXF90 (KSF90) 07-24 | Mâchoire de frein | **EBC-338** | Organique | **1710-0078** |
| | - | **-** | Métal fritté « R » | **1721-0596** |
| KLF110 Mojave 87-88 | Mâchoire de frein | **EBC-603** | Mâchoire de frein | **EBC-602** |
| | Mâchoire de frein rainurée | **EBC-603G** | Mâchoire de frein rainurée | **1723-0299** |
| KLF220 88-02 | - | **-** | Mâchoire de frein | **EBC-706** |
| KLF250 Bayou 03-11 | - | **-** | Mâchoire de frein | **EBC-706** |
| KLT250 Prairie 83-85 | Mâchoire de frein | **EBC-603** | - | **-** |
| | Mâchoire de frein rainurée | **EBC-603G** | - | **-** |
| KSF250 Mojave 87-04 | - | **-** | TT Sport | **1722-0220** |
| | - | **-** | Métal fritté « R » | **FA84R** |
| KXF250 Tecate 4 87-88 | - | **-** | TT Sport | **1722-0597**[1] |
| | - | **-** | Métal fritté « R » | **FA83R** |
| | - | **-** | Double-H | **1721-0975**[1] |
| KXT250 Tecate- modèle 3 roues 84 | - | **-** | TT Sport | **1722-0597**[1] |
| | - | **-** | Métal fritté « R » | **FA83R** |
| | - | **-** | Double-H | **1721-0975**[1] |
| KXT250 Tecate- modèle 3 roues 85-86 | Organique | **1722-0204**[1] | Organique | **1722-0204**[1] |
| | TT Sport | **1722-0206** | TT Sport | **1722-0206** |
| | Métal fritté « R » | **FA67R** | Métal fritté « R » | **FA67R** |
| | Double-H | **-** | Double-H | **-** |
| KXT250 Tecate- modèle 3 roues 87 | Organique | **1722-0204**[1] | TT Sport | **1722-0220** |
| | TT Sport | **1722-0206** | Métal fritté « R » | **FA84R** |
| | Métal fritté « R » | **FA67R** | - | **-** |
| KEF300 Lakota Sport 01-03 | - | **-** | TT Sport | **1722-0220** |
| | - | **-** | Métal fritté « R » | **FA84R** |
| KLF300 Bayou 88-04 | Organique | **1722-0204**[1] | Mâchoire de frein | **EBC-706** |
| | TT Sport | **1722-0206** | - | **-** |
| | Métal fritté « R » | **FA67R** | - | **-** |
| KLF300 Bayou 89-05 (gauche) | TT Sport | **1722-0258**[1] | - | **-** |
| | Métal fritté « R » | **FA165R** | - | **-** |
| | Double-H | **1721-2233**[1] | - | **-** |
| (droite) | TT Sport | **FA135X**[1] | - | **-** |
| | Métal fritté « R » | **FA135R** | - | **-** |
| KVF300 Prairie 2x4/4x4 99-02 | TT Sport | **FA54X**[1] | - | **-** |
| | Métal fritté « R » | **FA54R** | - | **-** |
| KVF300 Brute Force 2x4 12-24 | Sport Carbon | **1722-0360** | Sport Carbon | **1722-0360** |
| KVF360A 03-13 | TT Sport | **FA54X**[1] | - | **-** |
| | Métal fritté « R » | **FA54R** | - | **-** |
| KVF360 B 03-09 | TT Sport | **FA54X**[1] | - | **-** |
| | Métal fritté « R » | **FA54R** | - | **-** |
| KLF400 Bayou 93-99 (gauche) | TT Sport | **1722-0258**[1] | - | **-** |
| | Métal fritté « R » | **FA165R** | - | **-** |
| | Double-H | **1721-2233**[1] | - | **-** |
| (droite) | TT Sport | **FA135X**[1] | - | **-** |
| | Métal fritté « R » | **FA135R** | - | **-** |
| KSF400 (KFX400) 03-06 | TT Sport | **1722-0220** | TT Sport | **1722-0246** |
| | Métal fritté « R » | **FA84R** | Métal fritté « R » | **FA137R** |
| KVF400 Prairie 97-98 | TT Sport | **FA54X**[1] | - | **-** |
| | Métal fritté « R » | **FA54R** | - | **-** |
| KVF400 Praire 4x4 99-02 | TT Sport | **FA54X**[1] | - | **-** |
| | Métal fritté « R » | **FA54R** | - | **-** |
| KVF400 Prairie 2x4 99-01 | TT Sport | **FA54X**[1] | - | **-** |
| | Métal fritté « R » | **FA54R** | - | **-** |

[1] Homologation ABE.

**Suite de la section PLAQUETTES ET MÂCHOIRES DE FREIN page suivante.**

Tous les produits avec une référence **MAGENTA GRAS** sont nouveaux en 2026.

EBC BRAKES ABE

## PLAQUETTES ET MÂCHOIRES DE FREIN (SUITE)

**Pour plus de détails, reportez-vous au tableau**

| MODÈLES | TYPE DE COMPOSÉ | RÉF. PLAQUETTE OU MÂCHOIRE AVANT | TYPE DE COMPOSÉ | RÉF. PLAQUETTE OU MÂCHOIRE ARRIÈRE |
|---|---|---|---|---|
| **KAWASAKI (SUITE)** | | | | |
| KFX450R Quad 08-12 (gauche) | TT Sport | **1722-0220** | TT Sport | **1722-0220** |
| | Métal fritté « R » | **FA84R** | Métal fritté « R » | **FA84R** |
| (droite) | TT Sport | **1721-1215** | - | - |
| | Métal fritté « R » | **FA344R** | - | - |
| KVF650 Prairie 02-03 (gauche) | TT Sport | **1722-0220** | - | - |
| | Métal fritté « R » | **FA84R** | - | - |
| (droite) | TT Sport | **1721-1215** | - | - |
| | Métal fritté « R » | **FA344R** | - | - |
| KVF650 Brute Force 4x4 05-11 (gauche) | TT Sport | **1722-0220** | - | - |
| | Métal fritté « R » | **FA84R** | - | - |
| (droite) | TT Sport | **1721-1215** | - | - |
| | Métal fritté « R » | **FA344R** | - | - |
| KVF650 Brute Force 4x4 Hardwoods Green HD 05-09 (gauche) | TT Sport | **1722-0220** | - | - |
| | Métal fritté « R » | **FA84R** | - | - |
| (droite) | TT Sport | **1721-1215** | - | - |
| | Métal fritté « R » | **FA344R** | - | - |
| KVF650 E8FA Brute Force 4x4 Hardwoods Green HD 08 (gauche) | TT Sport | **1722-0258**[1] | - | - |
| | Métal fritté « R » | **FA165R** | - | - |
| | Double-H | **1721-2233**[1] | - | - |
| (droite) | TT Sport | **FA135X**[1] | - | - |
| | Métal fritté « R » | **FA135R** | - | - |
| KVF650 Brute Force 4x4i Hardwoods Green 07-08 (gauche) | TT Sport | **1722-0258**[1] | - | - |
| | Métal fritté « R » | **FA165R** | - | - |
| | Double-H | **1721-2233**[1] | - | - |
| (droite) | TT Sport | **FA135X**[1] | - | - |
| | Métal fritté « R » | **FA135R** | - | - |
| KSV700 (KFX700) V-Force 04-11 (gauche) | TT Sport | **1722-0220** | - | - |
| | Métal fritté « R » | **FA84R** | - | - |
| (droite) | TT Sport | **1721-1215** | - | - |
| | Métal fritté « R » | **FA344R** | - | - |
| KVF700 4x4 Prairie 04-08 (gauche) | TT Sport | **1722-0220** | - | - |
| | Métal fritté « R » | **FA84R** | - | - |
| (droite) | TT Sport | **1721-1215** | - | - |
| | Métal fritté « R » | **FA344R** | - | - |
| KVF700 Team Green 05 (gauche) | TT Sport | **1722-0220** | - | - |
| | Métal fritté « R » | **FA84R** | - | - |
| (droite) | TT Sport | **1721-1215** | - | - |
| | Métal fritté « R » | **FA344R** | - | - |
| KVF750 08-18 (gauche) | TT Sport | **1722-0258**[1] | - | - |
| | Métal fritté « R » | **FA165R** | - | - |
| | Double-H | **1721-2233**[1] | - | - |
| (droite) | TT Sport | **FA135X**[1] | - | - |
| | Métal fritté « R » | **FA135R** | - | - |
| **KAWASAKI SSV BIPLACE** | | | | |
| KAF300 MULE 500 | Mâchoire de frein | **EBC-628** | - | - |
| KAF300 MULE 550 | Mâchoire de frein | **EBC-628** | - | - |
| KAF400 MULE 610 4x4 11-14 | - | - | Mâchoire de frein | **EBC-719** |
| KAF450 MULE 1000 | Mâchoire de frein | **EBC-719** | - | - |
| KAF540 MULE 2010 | Mâchoire de frein | **EBC-719** | - | - |
| KAF540 MULE 2020 | Mâchoire de frein | **EBC-719** | - | - |
| KAF540 MULE 2030 | Mâchoire de frein | **EBC-719** | - | - |
| KAF620 MULE 2510 | Mâchoire de frein | **EBC-719** | - | - |
| KAF620 MULE 2520 | Mâchoire de frein | **EBC-719** | - | - |
| KAF620 MULE 2500 | Mâchoire de frein | **EBC-719** | - | - |
| KAF620 MULE 3010 | Mâchoire de frein | **EBC-719** | - | - |
| KAF620 MULE 3020 | Mâchoire de frein | **EBC-719** | - | - |
| KAF620 MULE 3000 | Mâchoire de frein | **EBC-719** | - | - |
| KAF620 MULE 3010 4x4 | Mâchoire de frein | **EBC-719** | - | - |
| KAF620 MULE 3010 Trans 4x4 05-07 | Mâchoire de frein | **EBC-719** | - | - |
| KAF620 MULE 4010 Trans 4x4 09-14 | Mâchoire de frein | **EBC-719** | - | - |
| KAF620 MULE 4010 Trans 4x4 Hardwoods Green 09 | Mâchoire de frein | **EBC-719** | - | - |
| KAF620 MULE 4000 09 | Mâchoire de frein | **EBC-719** | - | - |
| KAF620 MULE 4010 Trans 4x4 09-12 | Mâchoire de frein | **EBC-719** | - | - |
| KAF620 MULE 4010 Trans 4x4 Hardwoods Green 09-12 | Mâchoire de frein | **EBC-719** | - | - |
| KAF820 MULE PRO-FX/FXT 15-22 (tous) (gauche) | TT Sport | **FA135X**[1] | TT Sport | **1722-0784** |
| (droite) | TT Sport | **1722-0258**[1] | TT Sport | **1722-0784** |
| | Métal fritté « R » | **FA165R** | - | - |
| | Double-H | **1721-2233**[1] | - | - |
| | Métal fritté « R » | **FA135R** | - | - |
| KAF950 MULE 2510 Diesel | Mâchoire de frein | **EBC-719** | - | - |
| KAF950 MULE 3010 Diesel | Mâchoire de frein | **EBC-719** | - | - |
| KAF950 MULE 3010 Diesel 4x4 08 | Mâchoire de frein | **EBC-719** | - | - |
| KAF950 MULE 3010 Trans Diesel 4x4 08 | Mâchoire de frein | **EBC-719** | - | - |
| KAF950 MULE 4010 Diesel 4x4 09-13 | Mâchoire de frein | **EBC-719** | - | - |
| KAF950 MULE 4010 Trans 4x4 Diesel 09-13 | Mâchoire de frein | **EBC-719** | - | - |

[1] Homologation ABE.

Tous les produits avec une référence **MAGENTA GRAS** sont nouveaux en 2026.

EBC BRAKES ABE

## PLAQUETTES ET MÂCHOIRES DE FREIN (SUITE)

**Pour plus de détails, reportez-vous au tableau**

| MODÈLES | TYPE DE COMPOSÉ | RÉF. PLAQUETTE OU MÂCHOIRE AVANT | TYPE DE COMPOSÉ | RÉF. PLAQUETTE OU MÂCHOIRE ARRIÈRE |
|---|---|---|---|---|
| **KAWASAKI SSV BIPLACE (SUITE)** | | | | |
| KAF1000 MULE PRO-FXT/DXT/DX 16-22 (tous) (gauche) | TT Sport | **FA135X**[1] | TT Sport | **1722-0784** |
| | Métal fritté « R » | **FA135R** | - | - |
| (droite) | TT Sport | **1722-0258**[1] | TT Sport | **1722-0784** |
| | Métal fritté « R » | **FA165R** | - | - |
| | Double-H | **1721-2233**[1] | - | - |
| **KEEWAY** | | | | |
| Dragon 250 Quad 07-09 | TT Sport | **1722-0597**[1] | TT Sport | **FA54X**[1] |
| | Métal fritté « R » | **FA83R** | Métal fritté « R » | **FA54R** |
| | Double-H | **1721-0975**[1] | - | - |
| GTX 300 Quad 10-11 | - | - | TT Sport | **1720-0536** |
| **KTM** | | | | |
| 450 SX 09 | Métal fritté « R » | **1721-0809** | Métal fritté « R » | **1721-0810** |
| 450 XC 08-10 | Métal fritté « R » | **1721-0809** | Métal fritté « R » | **1721-0810** |
| 505 SX 09-12 | Métal fritté « R » | **1721-0809** | Métal fritté « R » | **1721-0810** |
| 525 SX 03-06 | TT Sport | **1722-0283**[1] | - | - |
| | Métal fritté « R » | **FA181R** | - | - |
| | Race | **MXS181** | - | - |
| 525 XC 06-07 | TT Sport | **1722-0283**[1] | - | - |
| | Métal fritté « R » | **FA181R** | - | - |
| | Race | **MXS181** | - | - |
| 525 XC 08-12 | Métal fritté « R » | **1721-0809** | Métal fritté « R » | **1721-0810** |
| **KYMCO** | | | | |
| MXer 50 00-07 | Mâchoire de frein | **EBC-303** | Organique | **1710-0078** |
| | Mâchoire de frein rainurée | **EBC-303G** | Métal fritté « R » | **1721-0596** |
| MXU50 05-13 | Mâchoire de frein | **EBC-303** | Organique | **1710-0078** |
| | Mâchoire de frein rainurée | **EBC-303G** | Métal fritté « R » | **1721-0596** |
| KXR90 Mongoose Quad 04-06 | Mâchoire de frein | **EBC-338** | - | - |
| MAXxer 90 05-06 | Mâchoire de frein | **EBC-346** | Organique | **1710-0078** |
| | Mâchoire de frein rainurée | **EBC-346G** | Métal fritté « R » | **1721-0596** |
| MXer 125/150 02-07 | Mâchoire de frein | **EBC-303** | Organique | **1710-0078** |
| | Mâchoire de frein rainurée | **EBC-303G** | Métal fritté « R » | **1721-0596** |
| MXU150 05-12 | Mâchoire de frein | **EBC-303** | Organique | **1710-0078** |
| | Mâchoire de frein rainurée | **EBC-303G** | Métal fritté « R » | **1721-0596** |
| KXR250 Mongoose 04-07 | Organique | **1720-0017** | - | - |
| | TT Sport | **1722-0360** | TT Sport | **1720-0530** |
| | Métal fritté « R » | **1721-0600** | - | - |
| MAXxer 250 12-13 | Organique | **1720-0017** | Organique | **1720-0017** |
| | TT Sport | **1722-0360** | TT Sport | **1722-0360** |
| | Métal fritté « R » | **1721-0600** | Métal fritté « R » | **1721-0600** |
| MXU250 04-13 | Organique | **1720-0017** | - | - |
| | TT Sport | **1722-0360** | TT Sport | **1720-0530** |
| | Métal fritté « R » | **1721-0600** | - | - |
| MXU250 R 12-13 | Organique | **1720-0017** | Organique | **1720-0017** |
| | TT Sport | **1722-0360** | TT Sport | **1722-0360** |
| | Métal fritté « R » | **1721-0600** | Métal fritté « R » | **1721-0600** |
| Urban 250 06 | Organique | **1720-0017** | - | - |
| | TT Sport | **1722-0360** | TT Sport | **1720-0530** |
| | Métal fritté « R » | **1721-0600** | - | - |
| MAXxer 300 06-13 | Organique | **1720-0017** | - | - |
| | TT Sport | **1722-0360** | - | - |
| | Métal fritté « R » | **1721-0600** | - | - |
| MXU300 06-11 | Organique | **1720-0017** | Organique | **1720-0017** |
| | TT Sport | **1722-0360** | TT Sport | **1722-0360** |
| | Métal fritté « R » | **1721-0600** | Métal fritté « R » | **1721-0600** |
| MXU300 R 10-13 | Organique | **1720-0017** | Organique | **1720-0017** |
| | TT Sport | **1722-0360** | TT Sport | **1722-0360** |
| | Métal fritté « R » | **1721-0600** | Métal fritté « R » | **1721-0600** |
| MAXxer 400 09-10 | TT Sport | **1722-0606** | TT Sport | **1722-0606** |
| | Métal fritté « R » | **1721-0197** | Métal fritté « R » | **1721-0197** |
| MXU400 (A40000) 08-11 | TT Sport | **1722-0606** | TT Sport | **1722-0606** |
| | Métal fritté « R » | **1721-0197** | Métal fritté « R » | **1721-0197** |
| MaXxer 450 i (modèles sur et hors route) 10-15 | TT Sport | **1722-0606** | TT Sport | **1722-0606** |
| | Métal fritté « R » | **1721-0197** | Métal fritté « R » | **1721-0197** |
| MXU450 i IRS 11-12 | TT Sport | **1722-0606** | TT Sport | **1722-0606** |
| | Métal fritté « R » | **1721-0197** | Métal fritté « R » | **1721-0197** |
| MXU450 i 13-15 | TT Sport | **1722-0606** | TT Sport | **1722-0606** |
| | Métal fritté « R » | **1721-0197** | Métal fritté « R » | **1721-0197** |
| MXU500 (L70000/Carb/4x4) 05-09 | Organique | **1720-0017** | Organique | **1720-0017** |
| | TT Sport | **1722-0360** | TT Sport | **1722-0360** |
| | Métal fritté « R » | **1721-0600** | Métal fritté « R » | **1721-0600** |
| MXU500 i DX 12-13 | TT Sport | **1720-0252** | TT Sport | **1720-0253** |
| | Métal fritté « R » | **1721-2242** | Métal fritté « R » | **1721-2241** |
| (frein de stationnement) | Organique | **1720-0017** | - | - |
| | TT Sport | **1722-0360** | - | - |
| | Métal fritté « R » | **1721-0600** | - | - |

[1] Homologation ABE.

**Suite de la section PLAQUETTES ET MÂCHOIRES DE FREIN page suivante.**

Tous les produits avec une référence **MAGENTA GRAS** sont nouveaux en 2026.

EBC BRAKES ABE

## PLAQUETTES ET MÂCHOIRES DE FREIN (SUITE)

**Pour plus de détails, reportez-vous au tableau**

| MODÈLES | TYPE DE COMPOSÉ | RÉF. PLAQUETTE OU MÂCHOIRE AVANT | TYPE DE COMPOSÉ | RÉF. PLAQUETTE OU MÂCHOIRE ARRIÈRE |
|---|---|---|---|---|
| **KYMCO (SUITE)** | | | | |
| MXU500 i IRS (4x4 - IRS) (LAA0CD/CM) 09-14 | TT Sport | **1720-0252** | TT Sport | **1720-0253** |
| | Métal fritté « R » | **1721-2242** | Métal fritté « R » | **1721-2241** |
| (frein de stationnement) | Organique | **1720-0017** | - | **-** |
| | TT Sport | **1722-0360** | - | **-** |
| | Métal fritté « R » | **1721-0600** | - | **-** |
| MXU550 i 12-15 | TT Sport | **1720-0252** | TT Sport | **1720-0253** |
| | Métal fritté « R » | **1721-2242** | Métal fritté « R » | **1721-2241** |
| (frein de stationnement) | Organique | **1720-0017** | - | **-** |
| | TT Sport | **1722-0360** | - | **-** |
| | Métal fritté « R » | **1721-0600** | - | **-** |
| MXU550 i (4x4 LoF) 13-15 | TT Sport | **1720-0252** | TT Sport | **1720-0253** |
| | Métal fritté « R » | **1721-2242** | Métal fritté « R » | **1721-2241** |
| (frein de stationnement) | Organique | **1720-0017** | - | **-** |
| | TT Sport | **1722-0360** | - | **-** |
| | Métal fritté « R » | **1721-0600** | - | **-** |
| MXU700 i (4x4 LoF) 13-15 | TT Sport | **1720-0252** | TT Sport | **1720-0253** |
| | Métal fritté « R » | **1721-2242** | Métal fritté « R » | **1721-2241** |
| (frein de stationnement) | Organique | **1720-0017** | - | **-** |
| | TT Sport | **1722-0360** | - | **-** |
| | Métal fritté « R » | **1721-0600** | - | **-** |
| **KYMCO SSV BIPLACE** | | | | |
| UXV450i 15-16 | Organique | **1720-0017** | Organique | **1720-0017** |
| | TT Sport | **1722-0360** | TT Sport | **1722-0360** |
| | Métal fritté « R » | **1721-0600** | Métal fritté « R » | **1721-0600** |
| UXV500 (4x4/U10000) 08-09 | Organique | **1720-0017** | Organique | **1720-0017** |
| | TT Sport | **1722-0360** | TT Sport | **1722-0360** |
| | Métal fritté « R » | **1721-0600** | Métal fritté « R » | **1721-0600** |
| UXV500 i (4x4/U10100) 10-16 | Organique | **1720-0017** | Organique | **1720-0017** |
| | TT Sport | **1722-0360** | TT Sport | **1722-0360** |
| | Métal fritté « R » | **1721-0600** | Métal fritté « R » | **1721-0600** |
| UXV700 i (Turf) 14-18 | TT Sport | **1720-0252** | TT Sport | **1720-0253** |
| | Métal fritté « R » | **1721-2242** | Métal fritté « R » | **1721-2241** |
| (frein de stationnement) | Organique | **1720-0017** | - | **-** |
| | TT Sport | **1722-0360** | - | **-** |
| | Métal fritté « R » | **1721-0600** | - | **-** |
| **LINHAI** | | | | |
| QUAD 80 13 | - | **-** | Organique | **1722-0204**[1] |
| | - | **-** | TT Sport | **1722-0206** |
| | - | **-** | Métal fritté « R » | **FA67R** |
| | - | **-** | Double-H | **-** |
| QUAD 150 13 | - | **-** | Organique | **1722-0204**[1] |
| | - | **-** | TT Sport | **1722-0206** |
| | - | **-** | Métal fritté « R » | **FA67R** |
| Goon 260 (2x4/4x4) 07-09 | TT Sport | **1722-0309** | TT Sport | **1722-0271** |
| | Métal fritté « R » | **1721-2236** | Métal fritté « R » | **FA270R** |
| (frein de stationnement) | TT Sport | **1722-0271** | - | **-** |
| | Métal fritté « R » | **FA270R** | - | **-** |
| CUV300 Carry 07-09 | TT Sport | **1722-0309** | TT Sport | **1722-0309** |
| | Métal fritté « R » | **1721-2236** | Métal fritté « R » | **1721-2236** |
| Muddy 300 4x4 07-09 | TT Sport | **1722-0309** | TT Sport | **1722-0309** |
| | Métal fritté « R » | **1721-2236** | Métal fritté « R » | **1721-2236** |
| (frein de stationnement) | TT Sport | **1722-0271** | - | **-** |
| | Métal fritté « R » | **FA270R** | - | **-** |
| QUAD 310 (4x2) 13 | TT Sport | **1722-0309** | TT Sport | **1722-0309** |
| | Métal fritté « R » | **1721-2236** | Métal fritté « R » | **1721-2236** |
| QUAD 320 Carrier 4x4 13 | TT Sport | **1722-0309** | TT Sport | **1722-0309** |
| | Métal fritté « R » | **1721-2236** | Métal fritté « R » | **1721-2236** |
| QUAD 420 (4x2/LoF) 13 | TT Sport | **1722-0309** | TT Sport | **1722-0309** |
| | Métal fritté « R » | **1721-2236** | Métal fritté « R » | **1721-2236** |
| QUAD 420 (4x4/LoF) 13 | TT Sport | **1722-0309** | TT Sport | **1722-0309** |
| | Métal fritté « R » | **1721-2236** | Métal fritté « R » | **1721-2236** |
| QUAD 420 (4x4/Carrier LoF) 13 | TT Sport | **1722-0309** | TT Sport | **1722-0309** |
| | Métal fritté « R » | **1721-2236** | Métal fritté « R » | **1721-2236** |
| CUV Jobber 4x4 13 | TT Sport | **1720-0536** | TT Sport | **1722-0309** |
| | Métal fritté « R » | **-** | Métal fritté « R » | **1721-2236** |
| QUAD 600 EFI 4x4 /LoF 13 | - | **-** | TT Sport | **1722-0309** |
| | - | **-** | Métal fritté « R » | **1721-2236** |
| **MASAI** | | | | |
| K50 05-07 | - | **-** | TT Sport | **1722-0268** |
| L50 05-07 | - | **-** | TT Sport | **1722-0268** |
| L150 05-07 | - | **-** | TT Sport | **1722-0597**[1] |
| | - | **-** | Métal fritté « R » | **FA83R** |
| | - | **-** | Double-H | **1721-0975**[1] |
| A300 Quad 05-07 | TT Sport | **1722-0597**[1] | - | **-** |
| | Métal fritté « R » | **FA83R** | TT Sport | **1720-0530** |
| | Double-H | **1721-0975**[1] | - | **-** |

[1] Homologation ABE.

Tous les produits avec une référence **MAGENTA GRAS** sont nouveaux en 2026.

EBC BRAKES ABE

## PLAQUETTES ET MÂCHOIRES DE FREIN (SUITE)

**Pour plus de détails, reportez-vous au tableau**

| MODÈLES | TYPE DE COMPOSÉ | RÉF. PLAQUETTE OU MÂCHOIRE AVANT | TYPE DE COMPOSÉ | RÉF. PLAQUETTE OU MÂCHOIRE ARRIÈRE |
|---|---|---|---|---|
| **MASAI (SUITE)** | | | | |
| A450 Quad 05-07 | TT Sport | **1722-0597**[1] | - | - |
| | Métal fritté « R » | **FA83R** | TT Sport | **1720-0530** |
| | Double-H | **1721-0975**[1] | - | - |
| **MASSEY-FERGUSON (QUAD)** | | | | |
| MF250 (2x4/4x4) 04 | TT Sport | **1722-0272** | TT Sport | **1722-0272** |
| | Métal fritté « R » | **FA271R** | Métal fritté « R » | **FA271R** |
| MF300 (2x4/4x4) 04 | TT Sport | **1722-0272** | TT Sport | **1722-0272** |
| | Métal fritté « R » | **FA271R** | Métal fritté « R » | **FA271R** |
| MF400 (4x4) 04 | TT Sport | **1722-0272** | TT Sport | **1722-0272** |
| | Métal fritté « R » | **FA271R** | Métal fritté « R » | **FA271R** |
| MF400 (Auto 4x4) 04 | TT Sport | **1722-0272** | TT Sport | **1722-0272** |
| | Métal fritté « R » | **FA271R** | Métal fritté « R » | **FA271R** |
| MF400/4x4 Auto (376 cm³) 05-09 | TT Sport | **1722-0606** | TT Sport | **1722-0606** |
| | Métal fritté « R » | **1721-0197** | Métal fritté « R » | **1721-0197** |
| MF500 (4x4) 04 | TT Sport | **1722-0272** | TT Sport | **1722-0272** |
| | Métal fritté « R » | **FA271R** | Métal fritté « R » | **FA271R** |
| MF500 (Auto) 04 | TT Sport | **1722-0272** | TT Sport | **1722-0272** |
| | Métal fritté « R » | **FA271R** | Métal fritté « R » | **FA271R** |
| MF500 (Auto TBX 4x4) 04 | TT Sport | **1722-0272** | TT Sport | **1722-0272** |
| | Métal fritté « R » | **FA271R** | Métal fritté « R » | **FA271R** |
| MF500/4x4 Auto (493 cm³) 05-09 | TT Sport | **1722-0606** | TT Sport | **1722-0606** |
| | Métal fritté « R » | **1721-0197** | Métal fritté « R » | **1721-0197** |
| MF650 2 cyl/4x4 Auto (633 cm³) 05-09 | TT Sport | **1722-0606** | TT Sport | **1722-0606** |
| | Métal fritté « R » | **1721-0197** | Métal fritté « R » | **1721-0197** |
| MF650/4x4 Auto (641 cm³) 05-09 | TT Sport | **1722-0606** | TT Sport | **1722-0606** |
| | Métal fritté « R » | **1721-0197** | Métal fritté « R » | **1721-0197** |
| MF700 2 D/4x4 Auto (686 cm³ Diesel) 05-08 | TT Sport | **1722-0606** | TT Sport | **1722-0606** |
| | Métal fritté « R » | **1721-0197** | Métal fritté « R » | **1721-0197** |
| **QUADS NEW FORCE** | | | | |
| La plupart de modèles | TT Sport | **1722-0309** | - | - |
| | Métal fritté « R » | **1721-2236** | - | - |
| **BUGGY PGO** | | | | |
| Bugrider 50 (Buggie) 06 | TT Sport | **1722-0295**[1] | TT Sport | **FA54X**[1] |
| | Métal fritté « R » | **1721-0995** | Métal fritté « R » | **FA54R** |
| X Rider 50/90/110 04-05 | - | - | TT Sport | **1722-0597**[1] |
| | - | - | Métal fritté « R » | **FA83R** |
| | - | - | Double-H | **1721-0975**[1] |
| XL-Rider 50 07-08 | - | - | TT Sport | **1722-0597**[1] |
| | - | - | Métal fritté « R » | **FA83R** |
| | - | - | Double-H | **1721-0975**[1] |
| Bugrider 150 | TT Sport | **1722-0295**[1] | TT Sport | **FA54X**[1] |
| | Métal fritté « R » | **1721-0995** | Métal fritté « R » | **FA54R** |
| Bugxter BR150 A 05-07 | TT Sport | **1722-0295**[1] | TT Sport | **FA54X**[1] |
| | Métal fritté « R » | **1721-0995** | Métal fritté « R » | **FA54R** |
| X Rider 150 04-05 | Mâchoire de frein | **EBC-338** | TT Sport | **1722-0597**[1] |
| | - | - | Métal fritté « R » | **FA83R** |
| | - | - | Double-H | **1721-0975**[1] |
| BR-200 Bugrider 07-12 | TT Sport | **1722-0295**[1] | TT Sport | **1722-0295**[1] |
| | Métal fritté « R » | **1721-0995** | Métal fritté « R » | **1721-0995** |
| 250 Bugrider | TT Sport | **1722-0295**[1] | TT Sport | **1722-0295**[1] |
| | Métal fritté « R » | **1721-0995** | Métal fritté « R » | **1721-0995** |
| BR 250 Bugrider E 05-12 | TT Sport | **1722-0295**[1] | TT Sport | **1722-0295**[1] |
| | Métal fritté « R » | **1721-0995** | Métal fritté « R » | **1721-0995** |
| Bugrider 250 SS (siège unique) | TT Sport | **1722-0295**[1] | TT Sport | **FA54X**[1] |
| | Métal fritté « R » | **1721-0995** | Métal fritté « R » | **FA54R** |
| Bugrider 250 | TT Sport | **1722-0295**[1] | TT Sport | **FA54X**[1] |
| | Métal fritté « R » | **1721-0995** | Métal fritté « R » | **FA54R** |
| 500 Bug 08-09 | TT Sport | **1720-0538** | Organique | **1720-0017** |
| | - | - | TT Sport | **1722-0360** |
| | - | - | Métal fritté « R » | **1721-0600** |
| BR 500i Racer 07-09 | TT Sport | **1720-0538** | Organique | **1720-0017** |
| | - | - | TT Sport | **1722-0360** |
| | - | - | Métal fritté « R » | **1721-0600** |
| BR 600i Racer 12 | TT Sport | **1720-0538** | Organique | **1720-0017** |
| | - | - | TT Sport | **1722-0360** |
| | - | - | Métal fritté « R » | **1721-0600** |
| **POLARIS** | | | | |
| 50 Outlaw 08-18 | Mâchoire de frein | **EBC-338** | Mâchoire de frein | **1723-0163** |
| | - | - | Mâchoire de frein rainurée | **1723-0131** |
| 50 Predator 04-06 | Mâchoire de frein | **EBC-338** | Mâchoire de frein | **1723-0163** |
| | Mâchoire de frein rainurée | - | Mâchoire de frein rainurée | **1723-0131** |
| 50 Scrambler 85-86 | Mâchoire de frein | **EBC-503** | Organique | **FA40** |
| | Mâchoire de frein rainurée | **EBC-503G** | - | - |
| 50 Scrambler 01-02 | Mâchoire de frein | **EBC-338** | Mâchoire de frein | **1723-0163** |
| | - | - | Mâchoire de frein rainurée | **1723-0131** |

[1] Homologation ABE.

**Suite de la section PLAQUETTES ET MÂCHOIRES DE FREIN page suivante.**

Tous les produits avec une référence **MAGENTA GRAS** sont nouveaux en 2026.

EBC BRAKES ABE

## PLAQUETTES ET MÂCHOIRES DE FREIN (SUITE)

**Pour plus de détails, reportez-vous au tableau**

| MODÈLES | TYPE DE COMPOSÉ | RÉF. PLAQUETTE OU MÂCHOIRE AVANT | TYPE DE COMPOSÉ | RÉF. PLAQUETTE OU MÂCHOIRE ARRIÈRE |
|---|---|---|---|---|
| **POLARIS (SUITE)** | | | | |
| 90 Outlaw 07-15 | Mâchoire de frein | **EBC-338** | Mâchoire de frein | **1723-0163** |
| | - | - | Mâchoire de frein rainurée | **1723-0131** |
| 90 Predator 03-05 | Mâchoire de frein | **EBC-338** | Mâchoire de frein | **1723-0163** |
| | - | - | Mâchoire de frein rainurée | **1723-0131** |
| 90 Scrambler X 01-03 | Mâchoire de frein | **EBC-338** | Mâchoire de frein | **1723-0163** |
| | - | - | Mâchoire de frein rainurée | **1723-0131** |
| 90 Sportsman 01-16 | Mâchoire de frein | **EBC-338** | Mâchoire de frein | **1723-0163** |
| | - | - | Mâchoire de frein rainurée | **1723-0131** |
| 110 Outlaw 16-18 | Mâchoire de frein | **EBC-338** | Mâchoire de frein | **1723-0163** |
| | - | - | Mâchoire de frein rainurée | **1723-0131** |
| 110 Sportsman 16-23 | Mâchoire de frein | **EBC-338** | Mâchoire de frein | **1723-0163** |
| | - | - | Mâchoire de frein rainurée | **1723-0131** |
| 150 Ranger Youth 23-24 | TT Sport | **1722-0254** | - | - |
| | Métal fritté « R » | **FA159R** | - | - |
| 200 Phoenix (modèle frein à tambour) 05 | TT Sport | **1722-0254** | Mâchoire de frein | **EBC-306** |
| | Métal fritté « R » | **FA159R** | Mâchoire de frein rainurée | **EBC-306G** |
| 200 Phoenix (modèle frein à tambour) 06-09 | TT Sport | **1722-0597**[1] | Mâchoire de frein | **EBC-306** |
| | Métal fritté « R » | **FA83R** | Mâchoire de frein rainurée | **EBC-306G** |
| | Double-H | **1721-0975**[1] | - | - |
| 200 Phoenix (modèle frein à tambour) 10-13 | - | - | Mâchoire de frein | **EBC-306** |
| | - | - | Mâchoire de frein rainurée | **EBC-306G** |
| 200 Phoenix modèle quadricycle (EA/EB/modèle disque arrière) 04 | TT Sport | **1722-0254** | Organique | **1722-0204**[1] |
| | Métal fritté « R » | **FA159R** | TT Sport | **1722-0206** |
| | - | - | Métal fritté « R » | **FA67R** |
| 200 Phoenix modèle quadricycle (modèles EC/ED/modèle disque arrière) 05-08 | TT Sport | **1722-0597**[1] | Organique | **1722-0204**[1] |
| | Métal fritté « R » | **FA83R** | TT Sport | **1722-0206** |
| | Double-H | **1721-0975**[1] | Métal fritté « R » | **FA67R** |
| 200 Phoenix modèle quadricycle (modèle disque arrière) 10 | - | - | Organique | **1722-0204**[1] |
| | - | - | TT Sport | **1722-0206** |
| | - | - | Métal fritté « R » | **FA67R** |
| 200 Sawtooth 06-07 | TT Sport | **1722-0597**[1] | Mâchoire de frein | **EBC-306** |
| | Métal fritté « R » | **FA83R** | Mâchoire de frein rainurée | **EBC-306G** |
| | Double-H | **1721-0975**[1] | - | - |
| 200 Sawtooth Quad (modèle disque arrière) 06/08 | TT Sport | **1722-0597**[1] | Organique | **1722-0204**[1] |
| | Métal fritté « R » | **FA83R** | TT Sport | **1722-0206** |
| | Double-H | **1721-0975**[1] | Métal fritté « R » | **FA67R** |
| 250 2x4/4x4 90-93 | TT Sport | **1722-0254** | TT Sport | **1722-0268** |
| | Métal fritté « R » | **FA159R** | - | - |
| 250 CycloneX 87 | Mâchoire de frein | **EBC-503** | Organique | **FA40** |
| | Mâchoire de frein rainurée | **EBC-503G** | - | - |
| 250 Big Boss 4x6 89-90 | TT Sport | **1722-0254** | TT Sport | **1722-0268** |
| | Métal fritté « R » | **FA159R** | - | - |
| (frein d'essieu central) | TT Sport | **1722-0254** | - | - |
| | Métal fritté « R » | **FA159R** | - | - |
| 250 Big Boss 4x6 91-92 | TT Sport | **1722-0254** | TT Sport | **1722-0268** |
| | Métal fritté « R » | **FA159R** | - | - |
| (frein d'essieu central) | TT Sport | **1722-0254** | - | - |
| | Métal fritté « R » | **FA159R** | - | - |
| 250 Big Boss 6x6 91 | TT Sport | **1722-0254** | TT Sport | **1722-0268** |
| | Métal fritté « R » | **FA159R** | - | - |
| (frein d'essieu central) | TT Sport | **1722-0254** | - | - |
| | Métal fritté « R » | **FA159R** | - | - |
| 250 Big Boss 6x6 92-93 | TT Sport | **1722-0254** | TT Sport | **1722-0268** |
| | Métal fritté « R » | **FA159R** | - | - |
| (frein d'essieu central) | TT Sport | **1722-0254** | - | - |
| | Métal fritté « R » | **FA159R** | - | - |
| 250 Trailblazer 90-98 | TT Sport | **1722-0254** | TT Sport | **1722-0268** |
| | Métal fritté « R » | **FA159R** | - | - |
| 250 Trailblazer 99-00 | TT Sport | **1722-0254** | TT Sport | **1722-0271** |
| | Métal fritté « R » | **FA159R** | Métal fritté « R » | **FA270R** |
| 250 Trailblazer (Freedom) 01-04 | TT Sport | **1722-0254** | TT Sport | **1722-0271** |
| | Métal fritté « R » | **FA159R** | Métal fritté « R » | **FA270R** |
| 250 Trailblazer 05-06 | TT Sport | **1722-0254** | - | - |
| | Métal fritté « R » | **FA159R** | - | - |
| 250 Trail Boss 2x4 85-87 | Mâchoire de frein | **EBC-503** | Organique | **FA40** |
| | Mâchoire de frein rainurée | **EBC-503G** | - | - |
| 250 Trail Boss 88-99 | TT Sport | **1722-0254** | TT Sport | **1722-0268** |
| | Métal fritté « R » | **FA159R** | - | - |
| 250 Trail Boss 4x4 87 | TT Sport | **FA54X**[1] | TT Sport | **1722-0268** |
| | Métal fritté « R » | **FA54R** | - | - |
| 250 Trail Boss 2x4/4x4 88-92 | TT Sport | **1722-0254** | TT Sport | **1722-0268** |
| | Métal fritté « R » | **FA159R** | - | - |
| 250 Xplorer (4x4) 00 | TT Sport | **1722-0254** | TT Sport | **1722-0271** |
| | Métal fritté « R » | **FA159R** | Métal fritté « R » | **FA270R** |
| 300 2x4/4x4 94-95 | TT Sport | **1722-0254** | TT Sport | **1722-0268** |
| | Métal fritté « R » | **FA159R** | - | - |

[1] Homologation ABE.

Tous les produits avec une référence **MAGENTA GRAS** sont nouveaux en 2026.

EBC BRAKES ABE

## PLAQUETTES ET MÂCHOIRES DE FREIN (SUITE)

**Pour plus de détails, reportez-vous au tableau**

| MODÈLES | TYPE DE COMPOSÉ | RÉF. PLAQUETTE OU MÂCHOIRE AVANT | TYPE DE COMPOSÉ | RÉF. PLAQUETTE OU MÂCHOIRE ARRIÈRE |
|---|---|---|---|---|
| **POLARIS (SUITE)** | | | | |
| 300 Big Boss 6x6 94 | TT Sport | **1722-0254** | TT Sport | **1722-0268** |
| | Métal fritté « R » | **FA159R** | - | - |
| (frein d'essieu central) | TT Sport | **1722-0254** | - | - |
| | Métal fritté « R » | **FA159R** | - | - |
| 300 Xplorer 4x4 96-00 | TT Sport | **1722-0254** | TT Sport | **1722-0268** |
| | Métal fritté « R » | **FA159R** | - | - |
| 300/400 Xpress L 96-97 | TT Sport | **1722-0254** | TT Sport | **1722-0268** |
| | Métal fritté « R » | **FA159R** | - | - |
| 300 Xpress 2x4 98-00 | TT Sport | **1722-0254** | TT Sport | **1722-0268** |
| | Métal fritté « R » | **FA159R** | - | - |
| 325 Magnum (2x4/4x4) 00 | TT Sport | **1722-0254** | TT Sport | **1722-0271** |
| | Métal fritté « R » | **FA159R** | Métal fritté « R » | **FA270R** |
| 325 Magnum 2x4/4x4 Mose 01 | TT Sport | **1722-0254** | TT Sport | **1722-0271** |
| | Métal fritté « R » | **FA159R** | Métal fritté « R » | **FA270R** |
| 325 Magnum (2x4) HDS 02 | TT Sport | **1722-0254** | Métal fritté « R » | **FA314R** |
| | Métal fritté « R » | **FA159R** | - | - |
| 325 Magnum 4x4 02 | TT Sport | **1722-0254** | Métal fritté « R » | **FA314R** |
| | Métal fritté « R » | **FA159R** | - | - |
| 325 Magnum 4x4 HDS 02 | TT Sport | **1722-0254** | Métal fritté « R » | **FA314R** |
| | Métal fritté « R » | **FA159R** | - | - |
| 325 Sportsman Ace 14-18 | TT Sport | **1722-0776** | Métal fritté « R » | **FA354R** |
| 325 Sportsman Ace EFI 15-18 | TT Sport | **1722-0776** | Métal fritté « R » | **FA354R** |
| 325 Sportsman Ace Euro 15-18 | TT Sport | **1722-0776** | Métal fritté « R » | **FA354R** |
| 325 Sportsman Ace HD 15-18 | TT Sport | **1722-0776** | Métal fritté « R » | **FA354R** |
| 325 Trail Boss 00-02 | TT Sport | **1722-0254** | TT Sport | **1722-0271** |
| | Métal fritté « R » | **FA159R** | Métal fritté « R » | **FA270R** |
| 325 Xpedition 00 | TT Sport | **1722-0254** | TT Sport | **1722-0271** |
| | Métal fritté « R » | **FA159R** | Métal fritté « R » | **FA270R** |
| 325 Xpedition 02 | TT Sport | **1722-0254** | Métal fritté « R » | **FA314R** |
| | Métal fritté « R » | **FA159R** | - | - |
| 330 ATP (4x4) 04-05 | TT Sport | **1722-0254** | TT Sport | **1722-0254** |
| | Métal fritté « R » | **FA159R** | Métal fritté « R » | **FA159R** |
| 330 Magnum (2x4/HDS) 03-06 | TT Sport | **1722-0254** | Métal fritté « R » | **FA314R** |
| | Métal fritté « R » | **FA159R** | - | - |
| 330 Magnum (4x4/HDS) 03-04 | TT Sport | **1722-0254** | Métal fritté « R » | **FA314R** |
| | Métal fritté « R » | **FA159R** | - | - |
| 330 Trail Boss 03-04 | TT Sport | **1722-0254** | TT Sport | **1722-0271** |
| | Métal fritté « R » | **FA159R** | Métal fritté « R » | **FA270R** |
| 330 Trail Boss 05-13 | TT Sport | **1722-0254** | Métal fritté « R » | **FA314R** |
| | Métal fritté « R » | **FA159R** | - | - |
| 330 Trailblazer 08-13 | TT Sport | **1722-0254** | Métal fritté « R » | **FA314R** |
| | Métal fritté « R » | **FA159R** | - | - |
| 335 Sportsman 4x4 99-00 | TT Sport | **1722-0254** | TT Sport | **1722-0271** |
| | Métal fritté « R » | **FA159R** | Métal fritté « R » | **FA270R** |
| 335 Sportsman/Worker 4x4 99-00 | TT Sport | **1722-0254** | TT Sport | **1722-0271** |
| | Métal fritté « R » | **FA159R** | Métal fritté « R » | **FA270R** |
| 350 L 2x4 90 | TT Sport | **1722-0254** | TT Sport | **1722-0268** |
| | Métal fritté « R » | **FA159R** | - | - |
| 350 L 4x4 90-93 | TT Sport | **1722-0254** | TT Sport | **1722-0268** |
| | Métal fritté « R » | **FA159R** | - | - |
| 350 Big Boss L 93 | TT Sport | **1722-0254** | TT Sport | **1722-0268** |
| | Métal fritté « R » | **FA159R** | - | - |
| 350 Sportsman 4x4 93 | TT Sport | **1722-0254** | TT Sport | **1722-0268** |
| | Métal fritté « R » | **FA159R** | - | - |
| 350 Trail Boss L 2x4 91-93 | TT Sport | **1722-0254** | TT Sport | **1722-0268** |
| | Métal fritté « R » | **FA159R** | - | - |
| 350 Trail Boss L 4x4 91 | TT Sport | **1722-0254** | TT Sport | **1722-0268** |
| | Métal fritté « R » | **FA159R** | - | - |
| 400 L 2x4 94-95 | TT Sport | **1722-0254** | TT Sport | **1722-0268** |
| | Métal fritté « R » | **FA159R** | - | - |
| 400 L 4x4 94 | TT Sport | **1722-0254** | TT Sport | **1722-0268** |
| | Métal fritté « R » | **FA159R** | - | - |
| 400 Big Boss L 6x6 94-97 | TT Sport | **1722-0254** | TT Sport | **1722-0268** |
| | Métal fritté « R » | **FA159R** | - | - |
| 400 Hawkeye H.O. (2x4) 13-14 | TT Sport | **1722-0254** | TT Sport | **1720-0534** |
| | Métal fritté « R » | **FA159R** | Métal fritté « R » | **1722-0365** |
| 400 Scrambler L 4x4 95-97 | TT Sport | **1722-0254** | TT Sport | **1722-0268** |
| | Métal fritté « R » | **FA159R** | - | - |
| 400 Scrambler (2x4/4x4) 00 | TT Sport | **1722-0254** | TT Sport | **1722-0271** |
| | Métal fritté « R » | **FA159R** | Métal fritté « R » | **FA270R** |
| 400 Scrambler 4x4 98-02 | TT Sport | **1722-0254** | TT Sport | **1722-0271** |
| | Métal fritté « R » | **FA159R** | Métal fritté « R » | **FA270R** |
| 400 Scrambler 2x4 02 | TT Sport | **1722-0254** | TT Sport | **1722-0271** |
| | Métal fritté « R » | **FA159R** | Métal fritté « R » | **FA270R** |
| 400 Sport L 94-98 | TT Sport | **1722-0254** | TT Sport | **1722-0268** |
| | Métal fritté « R » | **FA159R** | - | - |

**Suite de la section PLAQUETTES ET MÂCHOIRES DE FREIN page suivante.**

Tous les produits avec une référence **MAGENTA GRAS** sont nouveaux en 2026.

EBC BRAKES ABE

## PLAQUETTES ET MÂCHOIRES DE FREIN (SUITE)

**Pour plus de détails, reportez-vous au tableau**

| MODÈLES | TYPE DE COMPOSÉ | RÉF. PLAQUETTE OU MÂCHOIRE AVANT | TYPE DE COMPOSÉ | RÉF. PLAQUETTE OU MÂCHOIRE ARRIÈRE |
|---|---|---|---|---|
| **POLARIS (SUITE)** | | | | |
| 400 Sport 99-00 | TT Sport | **1722-0254** | TT Sport | **1722-0271** |
| | Métal fritté « R » | **FA159R** | Métal fritté « R » | **FA270R** |
| 400 Sportsman L 4x4 94-97 | TT Sport | **1722-0254** | TT Sport | **1722-0268** |
| | Métal fritté « R » | **FA159R** | - | **-** |
| 400 Sportsman 01-02 | TT Sport | **1722-0254** | TT Sport | **1722-0271** |
| | Métal fritté « R » | **FA159R** | Métal fritté « R » | **FA270R** |
| 400 Sportsman 03-05 | TT Sport | **1722-0254** | Métal fritté « R » | **FA314R** |
| | Métal fritté « R » | **FA159R** | - | **-** |
| 400 Sportsman H.O. 4x4 08-10 | TT Sport | **1722-0254** | TT Sport | **1722-0254** |
| | Métal fritté « R » | **FA159R** | Métal fritté « R » | **FA159R** |
| 400 Sportsman H.O. 4x4 11-14 | TT Sport | **1722-0254** | TT Sport | **1720-0534** |
| | Métal fritté « R » | **FA159R** | Métal fritté « R » | **1722-0365** |
| 400 Trailblazer 03 | TT Sport | **1722-0254** | TT Sport | **1722-0271** |
| | Métal fritté « R » | **FA159R** | Métal fritté « R » | **FA270R** |
| 400 Xplorer L 4x4 95-98 | TT Sport | **1722-0254** | TT Sport | **1722-0268** |
| | Métal fritté « R » | **FA159R** | - | **-** |
| 400 Xplorer L 4x4 99-00 | TT Sport | **1722-0254** | TT Sport | **1722-0271** |
| | Métal fritté « R » | **FA159R** | Métal fritté « R » | **FA270R** |
| 400 Xplorer 4x4 01-02 | TT Sport | **1722-0254** | TT Sport | **1722-0271** |
| | Métal fritté « R » | **FA159R** | Métal fritté « R » | **FA270R** |
| 400 Xplorer 01-02 | TT Sport | **1722-0254** | TT Sport | **1722-0271** |
| | Métal fritté « R » | **FA159R** | Métal fritté « R » | **FA270R** |
| 425 Magnum 2x4 95-98 | TT Sport | **1722-0254** | TT Sport | **1722-0268** |
| | Métal fritté « R » | **FA159R** | - | **-** |
| 425 Magnum 4x4 95-98 | TT Sport | **1722-0254** | TT Sport | **1722-0268** |
| | Métal fritté « R » | **FA159R** | - | **-** |
| 425 Magnum 6x6 96 | TT Sport | **1722-0254** | TT Sport | **1722-0268** |
| | Métal fritté « R » | **FA159R** | - | **-** |
| (frein d'essieu central) | TT Sport | **1722-0254** | - | **-** |
| | Métal fritté « R » | **FA159R** | - | **-** |
| 425 Magnum 6x6 97 | TT Sport | **1722-0254** | TT Sport | **1722-0268** |
| | Métal fritté « R » | **FA159R** | - | **-** |
| (frein d'essieu central) | TT Sport | **1722-0254** | - | **-** |
| | Métal fritté « R » | **FA159R** | - | **-** |
| 425 Xpedition (4x4) 00 | TT Sport | **1722-0254** | TT Sport | **1722-0271** |
| | Métal fritté « R » | **FA159R** | Métal fritté « R » | **FA270R** |
| 450 S Outlaw 08 | TT Sport | **1720-0533** | TT Sport | **1722-0254** |
| | Métal fritté « R » | **1721-0804** | Métal fritté « R » | **FA159R** |
| 450 Outlaw MXR 09-10 | TT Sport | **1720-0533** | TT Sport | **1722-0254** |
| | Métal fritté « R » | **1721-0804** | Métal fritté « R » | **FA159R** |
| 450 Sportsman 06-07 | TT Sport | **1722-0254** | Métal fritté « R » | **FA314R** |
| | Métal fritté « R » | **FA159R** | - | **-** |
| 450 Sportsman H.O. 17-19 | TT Sport | **1722-0254** | TT Sport | **1720-0534** |
| | Métal fritté « R » | **FA159R** | Métal fritté « R » | **1722-0365** |
| 450 Sportsman H.O. 20-22 | TT Sport | **1720-0534** | TT Sport | **1720-0534** |
| | Métal fritté « R » | **1722-0365** | Métal fritté « R » | **1722-0365** |
| 455cc Diesel 4x4 EBS 99-00 | TT Sport | **1722-0254** | TT Sport | **1722-0271** |
| | Métal fritté « R » | **FA159R** | Métal fritté « R » | **FA270R** |
| 455cc Diesel 01 | TT Sport | **1722-0254** | TT Sport | **1722-0271** |
| | Métal fritté « R » | **FA159R** | Métal fritté « R » | **FA270R** |
| 500 ATP H.O. (4x4) 04-05 | TT Sport | **1722-0254** | TT Sport | **1722-0254** |
| | Métal fritté « R » | **FA159R** | Métal fritté « R » | **FA159R** |
| 500 ATV Pro 4x4 PPS 02 | TT Sport | **1722-0254** | Métal fritté « R » | **FA314R** |
| | Métal fritté « R » | **FA159R** | - | **-** |
| 500 Big Boss 6x6 98-99 | TT Sport | **1722-0254** | TT Sport | **1722-0268** |
| | Métal fritté « R » | **FA159R** | - | **-** |
| (frein d'essieu central) | TT Sport | **1722-0254** | TT Sport | **1722-0268** |
| | Métal fritté « R » | **FA159R** | - | **-** |
| 500 Magnum (4x4) 99-00 | TT Sport | **1722-0254** | TT Sport | **1722-0271** |
| | Métal fritté « R » | **FA159R** | Métal fritté « R » | **FA270R** |
| 500 Magnum 01 | TT Sport | **1722-0254** | TT Sport | **1722-0271** |
| | Métal fritté « R » | **FA159R** | Métal fritté « R » | **FA270R** |
| 500 Magnum (2x4/4x4 HDS) 02 | TT Sport | **1722-0254** | Métal fritté « R » | **FA314R** |
| | Métal fritté « R » | **FA159R** | - | **-** |
| 500 Magnum 4x4 HDS 02-03 | TT Sport | **1722-0254** | Métal fritté « R » | **FA314R** |
| | Métal fritté « R » | **FA159R** | - | **-** |
| 500 Outlaw 06-07 | TT Sport | **1722-0254** | TT Sport | **1722-0254** |
| | Métal fritté « R » | **FA159R** | Métal fritté « R » | **FA159R** |
| 500 Predator/TLD 03-07 | TT Sport | **1722-0254** | TT Sport | **1722-0254** |
| | Métal fritté « R » | **FA159R** | Métal fritté « R » | **FA159R** |
| 500 Scrambler 2x4 01-02 | TT Sport | **1722-0254** | TT Sport | **1722-0271** |
| | Métal fritté « R » | **FA159R** | Métal fritté « R » | **FA270R** |
| 500 Scrambler 2x4 07-08 | TT Sport | **1722-0254** | Métal fritté « R » | **FA314R** |
| | Métal fritté « R » | **FA159R** | - | **-** |
| 500 Scrambler 4x4 97 | TT Sport | **1722-0254** | TT Sport | **1722-0268** |
| | Métal fritté « R » | **FA159R** | - | **-** |

Tous les produits avec une référence **MAGENTA GRAS** sont nouveaux en 2026.

EBC BRAKES ABE

## PLAQUETTES ET MÂCHOIRES DE FREIN (SUITE)

**Pour plus de détails, reportez-vous au tableau**

| MODÈLES | TYPE DE COMPOSÉ | RÉF. PLAQUETTE OU MÂCHOIRE AVANT | TYPE DE COMPOSÉ | RÉF. PLAQUETTE OU MÂCHOIRE ARRIÈRE |
|---|---|---|---|---|
| **POLARIS (SUITE)** | | | | |
| 500 Scrambler 4x4 98-04 | TT Sport | **1722-0254** | TT Sport | **1722-0271** |
| | Métal fritté « R » | **FA159R** | Métal fritté « R » | **FA270R** |
| 500 Scrambler 4x4 05-12 | TT Sport | **1722-0254** | Métal fritté « R » | **FA314R** |
| | Métal fritté « R » | **FA159R** | - | **-** |
| 500 Sportsman 4x4 96-97 | TT Sport | **1722-0254** | TT Sport | **1722-0268** |
| | Métal fritté « R » | **FA159R** | - | **-** |
| 500 Sportsman/Worker 4x4 EBS/500 RSE 98-02 | TT Sport | **1722-0254** | TT Sport | **1722-0271** |
| | Métal fritté « R » | **FA159R** | Métal fritté « R » | **FA270R** |
| 500 Sportsman H.O./EFI 03-08 | TT Sport | **1722-0254** | Métal fritté « R » | **FA314R** |
| | Métal fritté « R » | **FA159R** | - | **-** |
| 500 Sportsman H.O. 08 (construit jusqu'au 15/12/08) | TT Sport | **1722-0254** | Métal fritté « R » | **FA314R** |
| | Métal fritté « R » | **FA159R** | - | **-** |
| 500 Sportsman H.O. 09-12 (construit à partir du 16/12/08) | TT Sport | **1722-0254** | TT Sport | **1720-0534** |
| | Métal fritté « R » | **FA159R** | Métal fritté « R » | **1722-0365** |
| 500 Sportsman X2 06-08 | TT Sport | **1722-0254** | Métal fritté « R » | **FA314R** |
| | Métal fritté « R » | **FA159R** | - | **-** |
| 500 Sportsman 6x6 00-08 | TT Sport | **1722-0254** | Métal fritté « R » | **FA314R** |
| | Métal fritté « R » | **FA159R** | - | **-** |
| 500 Sportsman X2 EFI 07-09 | TT Sport | **1722-0254** | TT Sport | **1722-0254** |
| | Métal fritté « R » | **FA159R** | Métal fritté « R » | **FA159R** |
| 500 Sportsman Forest 12 | TT Sport | **1722-0254** | Métal fritté « R » | **FA314R** |
| | Métal fritté « R » | **FA159R** | - | **-** |
| 500 Sportsman Touring H.O. 08-12 | TT Sport | **1722-0254** | TT Sport | **1722-0254** |
| | Métal fritté « R » | **FA159R** | Métal fritté « R » | **FA159R** |
| 500 Sportsman EFI Quad H.O. 08-13 | TT Sport | **1722-0254** | Métal fritté « R » | **FA314R** |
| | Métal fritté « R » | **FA159R** | - | **-** |
| 500 XP Sportsman 09 | TT Sport | **1722-0254** | TT Sport | **1722-0254** |
| | Métal fritté « R » | **FA159R** | Métal fritté « R » | **FA159R** |
| 500 Xplorer 4x4 97 | TT Sport | **1722-0254** | TT Sport | **1722-0268** |
| | Métal fritté « R » | **FA159R** | Métal fritté « R » | **FA159R** |
| 525 S Outlaw 08-10 | TT Sport | **1720-0533** | TT Sport | **1722-0254** |
| | Métal fritté « R » | **1721-0804** | Métal fritté « R » | **FA159R** |
| 525 Outlaw IRS 08-11 | TT Sport | **1720-0533** | TT Sport | **1722-0254** |
| | Métal fritté « R » | **1721-0804** | Métal fritté « R » | **FA159R** |
| 550 Sportsman X2 10 | TT Sport | **1720-0534** | TT Sport | **1720-0534** |
| | Métal fritté « R » | **1722-0365** | Métal fritté « R » | **1722-0365** |
| 550 Sportsman 11-13 | TT Sport | **1720-0534** | TT Sport | **1720-0534** |
| | Métal fritté « R » | **1722-0365** | Métal fritté « R » | **1722-0365** |
| 550 Sportsman EPS 10-14 | TT Sport | **1720-0534** | TT Sport | **1720-0534** |
| | Métal fritté « R » | **1722-0365** | Métal fritté « R » | **1722-0365** |
| 550 Sportsman Forest 10-12 | TT Sport | **1720-0534** | TT Sport | **1720-0534** |
| | Métal fritté « R » | **1722-0365** | Métal fritté « R » | **1722-0365** |
| 550 XP Sportsman EPS 09-11 | TT Sport | **1720-0534** | TT Sport | **1720-0534** |
| | Métal fritté « R » | **1722-0365** | Métal fritté « R » | **1722-0365** |
| 550 Sportsman X2 10-14 | TT Sport | **1720-0534** | TT Sport | **1720-0534** |
| | Métal fritté « R » | **1722-0365** | Métal fritté « R » | **1722-0365** |
| 550 Sportsman Touring EPS 10-12 | TT Sport | **1720-0534** | TT Sport | **1720-0534** |
| | Métal fritté « R » | **1722-0365** | Métal fritté « R » | **1722-0365** |
| 570 Forest Tractor EFI/EPS 15 | TT Sport | **1722-0254** | TT Sport | **1720-0534** |
| | Métal fritté « R » | **FA159R** | Métal fritté « R » | **1722-0365** |
| 570 Sportsman EFI (Inc EPS) 11-15 | TT Sport | **1722-0254** | TT Sport | **1720-0534** |
| | Métal fritté « R » | **FA159R** | Métal fritté « R » | **1722-0365** |
| 570 Sportsman 21-22 | Métal fritté « R » | **1722-0365** | Métal fritté « R » | **1722-0365** |
| 570 Sportsman Ace/Euro/X2 15-21 | TT Sport | **1722-0776** | Métal fritté « R » | **FA354R** |
| 600 Sportsman 4x4 03-05 | TT Sport | **1722-0254** | Métal fritté « R » | **FA314R** |
| | Métal fritté « R » | **FA159R** | - | **-** |
| 700 Sportsman (4x4)/EFI 02-06 | TT Sport | **1722-0254** | Métal fritté « R » | **FA314R** |
| | Métal fritté « R » | **FA159R** | - | **-** |
| 700 Sportsman MV 05-06 | TT Sport | **1722-0254** | Métal fritté « R » | **FA314R** |
| | Métal fritté « R » | **FA159R** | - | **-** |
| 700 Sportsman EFI 07 | TT Sport | **1722-0254** | Métal fritté « R » | **FA314R** |
| | Métal fritté « R » | **FA159R** | - | **-** |
| 700 Sportsman X2 08 | TT Sport | **1722-0254** | TT Sport | **1722-0254** |
| | Métal fritté « R » | **FA159R** | Métal fritté « R » | **FA159R** |
| 800 Sportsman EFI 05-09 | TT Sport | **1722-0254** | Métal fritté « R » | **FA314R** |
| | Métal fritté « R » | **FA159R** | - | **-** |
| 800 Sportsman EFI 10-13 | TT Sport | **1722-0254** | TT Sport | **1720-0534** |
| | Métal fritté « R » | **FA159R** | Métal fritté « R » | **1722-0365** |
| 800 Sportsman X2 EFI 07-09 | TT Sport | **1722-0254** | TT Sport | **1722-0254** |
| | Métal fritté « R » | **FA159R** | Métal fritté « R » | **FA159R** |
| 800 Sportsman EFI Intl/H.O. 07-11 | TT Sport | **1722-0254** | Métal fritté « R » | **FA314R** |
| | Métal fritté « R » | **FA159R** | - | **-** |
| 800 Sportsman 12-14 | TT Sport | **1720-0534** | TT Sport | **1720-0534** |
| | Métal fritté « R » | **1722-0365** | Métal fritté « R » | **1722-0365** |
| 800 Sportsman Touring/EFI 08-09 | TT Sport | **1722-0254** | TT Sport | **1722-0254** |
| | Métal fritté « R » | **FA159R** | Métal fritté « R » | **FA159R** |

**Suite de la section PLAQUETTES ET MÂCHOIRES DE FREIN page suivante.**

Tous les produits avec une référence **MAGENTA GRAS** sont nouveaux en 2026.

EBC BRAKES ABE

## PLAQUETTES ET MÂCHOIRES DE FREIN (SUITE)

**Pour plus de détails, reportez-vous au tableau**

| MODÈLES | TYPE DE COMPOSÉ | RÉF. PLAQUETTE OU MÂCHOIRE AVANT | TYPE DE COMPOSÉ | RÉF. PLAQUETTE OU MÂCHOIRE ARRIÈRE |
|---|---|---|---|---|
| **POLARIS (SUITE)** | | | | |
| 800 Sportsman Big Boss/EFI 6x6/EFI 09-12 | TT Sport | **1722-0254** | Métal fritté « R » | **FA314R** |
| | Métal fritté « R » | **FA159R** | - | - |
| 850 Sportsman Touring EPS 10-13 | TT Sport | **1720-0534** | TT Sport | **1720-0534** |
| | Métal fritté « R » | **1722-0365** | Métal fritté « R » | **1722-0365** |
| 850 Sportsman Touring H.O. EPS 13-14 | TT Sport | **1720-0534** | TT Sport | **1720-0534** |
| | Métal fritté « R » | **1722-0365** | Métal fritté « R » | **1722-0365** |
| 850 Sportsman Forest 12 | TT Sport | **1720-0534** | TT Sport | **1720-0534** |
| | Métal fritté « R » | **1722-0365** | Métal fritté « R » | **1722-0365** |
| 850 Forest 15 | TT Sport | **1720-0534** | TT Sport | **1720-0534** |
| | Métal fritté « R » | **1722-0365** | Métal fritté « R » | **1722-0365** |
| 850 Scrambler 15-18 | TT Sport | **1720-0534** | TT Sport | **1720-0534** |
| | Métal fritté « R » | **1722-0365** | Métal fritté « R » | **1722-0365** |
| 850 XP Sportsman 09-13 | TT Sport | **1720-0534** | TT Sport | **1720-0534** |
| | Métal fritté « R » | **1722-0365** | Métal fritté « R » | **1722-0365** |
| 850 XP EPS Sportsman 09-13 | TT Sport | **1720-0534** | TT Sport | **1720-0534** |
| | Métal fritté « R » | **1722-0365** | Métal fritté « R » | **1722-0365** |
| 1000 Forest 15 | TT Sport | **1720-0534** | TT Sport | **1720-0534** |
| | Métal fritté « R » | **1722-0365** | Métal fritté « R » | **1722-0365** |
| 1000 Scrambler 15-21 | TT Sport | **1720-0534** | TT Sport | **1720-0534** |
| | Métal fritté « R » | **1722-0365** | Métal fritté « R » | **1722-0365** |
| 1000 XP Scrambler 14-21 | TT Sport | **1720-0534** | TT Sport | **1720-0534** |
| | Métal fritté « R » | **1722-0365** | Métal fritté « R » | **1722-0365** |
| 1000 Sportsman MD/XP 15-22 | TT Sport | **1720-0534** | TT Sport | **1720-0534** |
| | Métal fritté « R » | **1722-0365** | Métal fritté « R » | **1722-0365** |
| **POLARIS SSV BIPLACE** | | | | |
| Ranger EV (Électrique) 10-14 | TT Sport | **1720-0532** | Métal fritté « R » | **FA354R** |
| Ranger avec plaquette de frein à main (divers) 05-16 | - | - | TT Sport | **1720-0563** |
| PPS/PTV 4x4/Series 10 02-04 | TT Sport | **1722-0254** | Métal fritté « R » | **FA314R** |
| | Métal fritté « R » | **FA159R** | - | - |
| PPS/PTV 6x6/Series 10 02-04 | TT Sport | **1722-0254** | Métal fritté « R » | **FA313R** |
| | Métal fritté « R » | **FA159R** | - | - |
| PPS/UTV 2x4 Series 10 02-04 | Métal fritté « R » | **FA354R** | Métal fritté « R » | **FA354R** |
| PPS/UTV 4x6 Series 10 02-04 | Métal fritté « R » | **FA354R** | Métal fritté « R » | **FA354R** |
| 1500 PPS/UTV 2x4 Series 11 02-04 | Métal fritté « R » | **FA354R** | Métal fritté « R » | **FA313R** |
| PPS LUH 6x6 02-04 | TT Sport | **1722-0254** | Métal fritté « R » | **FA354R** |
| | Métal fritté « R » | **FA159R** | - | - |
| PPS/Series 11 2x4/4x4/6x6 02-04 | Métal fritté « R » | **FA354R** | Métal fritté « R » | **FA354R** |
| Ranger Series 10 02-03 | Métal fritté « R » | **FA354R** | Métal fritté « R » | **FA354R** |
| Ranger 2x4/4x4 04-05 | Métal fritté « R » | **FA354R** | Métal fritté « R » | **FA354R** |
| Ranger Series 11 02-04 | Métal fritté « R » | **FA354R** | Métal fritté « R » | **FA354R** |
| Ranger 6x6 04-05 | Métal fritté « R » | **FA354R** | Métal fritté « R » | **FA354R** |
| Ranger TM 04-06 | Métal fritté « R » | **FA354R** | Métal fritté « R » | **FA354R** |
| Ranger XP 05 | Métal fritté « R » | **FA354R** | Métal fritté « R » | **FA354R** |
| 500 Ranger Series 10 6x6 | Métal fritté « R » | **FA354R** | Métal fritté « R » | **FA354R** |
| Ranger/Ranger 6x6 99 (remarque : frein central N/A) | TT Sport | **1722-0254** | Métal fritté « R » | **FA354R** |
| | Métal fritté « R » | **FA159R** | - | - |
| 400 Ranger 10-14 | TT Sport | **1720-0532** | Métal fritté « R » | **FA354R** |
| | Métal fritté « R » | **1721-0801** | - | - |
| 500 Ranger 2x4/4x4 06-07 | Métal fritté « R » | **FA354R** | Métal fritté « R » | **FA354R** |
| 500 Ranger 4x4 EFI 06-07 | Métal fritté « R » | **FA354R** | Métal fritté « R » | **FA354R** |
| 500 Ranger 4x4 EFI 08-10 | TT Sport | **1720-0532** | Métal fritté « R » | **FA354R** |
| | Métal fritté « R » | **1721-0801** | - | - |
| 500 Ranger 4x4 EFI 11-12 | Métal fritté « R » | **FA354R** | Métal fritté « R » | **FA354R** |
| 500 Ranger (carburateur) 2x4 08-09 | TT Sport | **1720-0532** | Métal fritté « R » | **FA354R** |
| | Métal fritté « R » | **1721-0801** | - | - |
| 500 Ranger (EFI) 4x4 H.O. 09-11 | TT Sport | **1720-0532** | Métal fritté « R » | **FA354R** |
| | Métal fritté « R » | **1721-0801** | - | - |
| 500 Ranger Crew 11-13 | TT Sport | **1720-0532** | Métal fritté « R » | **FA354R** |
| | Métal fritté « R » | **1721-0801** | - | - |
| 570 Ranger Crew 14-15 | TT Sport | **1722-0776** | Métal fritté « R » | **FA354R** |
| RZR 570 12-18 | TT Sport | **1720-0533** | TT Sport | **1722-0254** |
| | Métal fritté « R » | **1721-0804** | Métal fritté « R » | **FA159R** |
| 570 Ranger/Full Size 17-23 | TT Sport | **1722-0776** | Métal fritté « R » | **FA354R** |
| | Métal fritté « R » | **1721-2517** | - | - |
| 570 Ranger Crew/FS/EPS 17-19 | TT Sport | **1722-0776** | Métal fritté « R » | **FA354R** |
| | Métal fritté « R » | **1721-2517** | - | - |
| 570 Ranger EV 17-22 | TT Sport | **1722-0776** | TT Sport | **1722-0776** |
| | Métal fritté « R » | **1721-2517** | - | - |
| 570 Sportsman ACE 15-18 | TT Sport | **1722-0776** | Métal fritté « R » | **FA354R** |
| | Métal fritté « R » | **1721-2517** | - | - |
| 570 Sportsman/EFI/Touring 11-15 | TT Sport | **1722-0254** | - | - |
| | Métal fritté « R » | **FA159R** | - | - |
| 700 Ranger 6x6 EFI 06-09 | Métal fritté « R » | **FA354R** | Métal fritté « R » | **FA354R** |
| 700 Ranger XP 4x4 06 | Métal fritté « R » | **FA354R** | Métal fritté « R » | **FA354R** |
| 700 Ranger 4x4 EFI/LE 07 | Métal fritté « R » | **FA354R** | Métal fritté « R » | **FA354R** |

Tous les produits avec une référence **MAGENTA GRAS** sont nouveaux en 2026.

EBC BRAKES ABE

## PLAQUETTES ET MÂCHOIRES DE FREIN (SUITE)

**Pour plus de détails, reportez-vous au tableau**

| MODÈLES | TYPE DE COMPOSÉ | RÉF. PLAQUETTE OU MÂCHOIRE AVANT | TYPE DE COMPOSÉ | RÉF. PLAQUETTE OU MÂCHOIRE ARRIÈRE |
|---|---|---|---|---|
| **POLARIS SSV BIPLACE (SUITE)** | | | | |
| 700 Ranger 4x4 EFI 09 | TT Sport | **1720-0532** | Métal fritté « R » | **FA354R** |
| | Métal fritté « R » | **1721-0801** | - | - |
| 700 Ranger Crew (EFI) 4x4 09 | TT Sport | **1720-0532** | TT Sport | **1720-0532** |
| | Métal fritté « R » | **1721-0801** | Métal fritté « R » | **1721-0801** |
| 700 Ranger 6x4 EFI 08 | TT Sport | **1720-0532** | Métal fritté « R » | **FA354R** |
| | Métal fritté « R » | **1721-0801** | - | - |
| 700 Ranger XP 4x4 08 | TT Sport | **1720-0532** | Métal fritté « R » | **FA354R** |
| | Métal fritté « R » | **1721-0801** | - | - |
| 800 RZR 08-14 | TT Sport | **1720-0533** | TT Sport | **1722-0254** |
| | Métal fritté « R » | **1721-0804** | Métal fritté « R » | **FA159R** |
| 800 RZR S EFI 09-12 | TT Sport | **1720-0533** | TT Sport | **1722-0254** |
| | Métal fritté « R » | **1721-0804** | Métal fritté « R » | **FA159R** |
| 800 RZR4 10-14 | TT Sport | **1720-0532** | Métal fritté « R » | **FA354R** |
| | Métal fritté « R » | **1721-0801** | - | - |
| 800 RZR4 EPS 12 | TT Sport | **1720-0532** | Métal fritté « R » | **FA354R** |
| | Métal fritté « R » | **1721-0801** | - | - |
| | Métal fritté « R » | **1721-0801** | - | - |
| 800 Ranger HD 10-11 | TT Sport | **1720-0532** | Métal fritté « R » | **FA354R** |
| | Métal fritté « R » | **1721-0801** | - | - |
| 800 Ranger XP 10-12 | TT Sport | **1720-0532** | Métal fritté « R » | **FA354R** |
| | Métal fritté « R » | **1721-0801** | - | - |
| 800 Ranger 6x6 10-14 | TT Sport | **1720-0532** | Métal fritté « R » | **FA354R** |
| | Métal fritté « R » | **1721-0801** | - | - |
| 800 Ranger Crew 10-14 | TT Sport | **1720-0532** | TT Sport | **1720-0532** |
| | Métal fritté « R » | **1721-0801** | Métal fritté « R » | **1721-0801** |
| 900 Ranger Crew XP/EPS/SP 17-19 | TT Sport | **1722-0776** | - | - |
| | Métal fritté « R » | **1721-2517** | - | - |
| 900 Ranger 6P SP/EPS/SP 17-19 | TT Sport | **1722-0776** | - | - |
| | Métal fritté « R » | **1721-2517** | - | - |
| 900 D Ranger 4x4 Diesel 11-14 | TT Sport | **1720-0532** | Métal fritté « R » | **FA354R** |
| | Métal fritté « R » | **1721-0801** | - | - |
| 900 D Crew Ranger 4x4 Diesel 13-14 | TT Sport | **1720-0532** | Métal fritté « R » | **FA354R** |
| | Métal fritté « R » | **1721-0801** | - | - |
| 900 RZR Trail 50" 15-19 | TT Sport | **1722-0777** | TT Sport | **1720-0533** |
| | Métal fritté « R » | **1721-2778** | Métal fritté « R » | **1721-0804** |
| 900 RZR S 60" 14-19 | TT Sport | **1722-0777** | TT Sport | **1720-0533** |
| | Métal fritté « R » | **1721-2778** | Métal fritté « R » | **1721-0804** |
| 900 Ranger RZR XP 12-17 | TT Sport | **1720-0532** | TT Sport | **1720-0532** |
| | Métal fritté « R » | **1721-0801** | Métal fritté « R » | **1721-0801** |
| 900 XP Ranger 13-15 | TT Sport | **1720-0532** | Métal fritté « R » | **FA354R** |
| | Métal fritté « R » | **1721-0801** | - | - |
| 1000 Ranger Crew (tous) 17-23 | TT Sport | **1722-0776** | - | - |
| | Métal fritté « R » | **1721-2517** | - | - |
| 1000 Ranger Diesel 17-18 | TT Sport | **1722-0776** | - | - |
| | Métal fritté « R » | **1721-2517** | - | - |
| 1000 Ranger Diesel 15 | TT Sport | **1720-0532** | Métal fritté « R » | **FA354R** |
| | Métal fritté « R » | **1721-0801** | - | - |
| 1000 Ranger Diesel Crew 15 | TT Sport | **1720-0532** | Métal fritté « R » | **FA354R** |
| | Métal fritté « R » | **1721-0801** | - | - |
| Ranger ETX 15 | TT Sport | **1720-0532** | Métal fritté « R » | **FA354R** |
| | Métal fritté « R » | **1721-0801** | - | - |
| RZR4 XP 900 12-14 | TT Sport | **1720-0532** | TT Sport | **1720-0532** |
| | Métal fritté « R » | **1721-0801** | Métal fritté « R » | **1721-0801** |
| RZR 1000 XP 14-18 | TT Sport | **1720-0532** | TT Sport | **1720-0532** |
| | Métal fritté « R » | **1721-0801** | Métal fritté « R » | **1721-0801** |
| RZR 1000 XP 4 19 | TT Sport | **1722-0776** | - | - |
| | Métal fritté « R » | **1721-2517** | - | - |
| RZR XP Turbo 16-17 | - | - | TT Sport | **1722-0776** |
| | Métal fritté « R » | **1721-2515** | Métal fritté « R » | **1721-2517** |
| RZR XP 4 Turbo 16-17 | - | - | TT Sport | **1722-0776** |
| | Métal fritté « R » | **1721-2515** | Métal fritté « R » | **1721-2517** |
| RZR Turbo 4 19 | TT Sport | **1722-0776** | - | - |
| | Métal fritté « R » | **1721-2517** | - | - |
| General 1000 16-19 | - | - | TT Sport | **1720-0533** |
| | - | - | Métal fritté « R » | **1721-0804** |
| RZR Pro XP Turbo/Sport/Premium/Ultimate 21-23 | Métal fritté « R » | **1721-2515** | - | - |
| RZR Pro XP 4 Turbo/Sport/Premium/Ultimate 21-23 | Métal fritté « R » | **1721-2515** | - | - |
| Brutus 13-16 | TT Sport | **1720-0532** | Métal fritté « R » | **FA354R** |
| | Métal fritté « R » | **1721-0801** | - | - |
| **QUADZILLA (MODÈLES ARTICULÉS BLANCS INCLUS)** | | | | |
| Buzz 50 03-07 | - | - | Mâchoire de frein | **EBC-302** |
| Micro Buggy MK11/111 (RV 50) 05-09 | Mâchoire de frein | **EBC-346** | - | - |
| | Mâchoire de frein rainurée | **EBC-346G** | - | - |
| R50 03-06 (modèle disque arrière) | Mâchoire de frein | **EBC-614** | - | - |
| | Mâchoire de frein rainurée | **EBC-614G** | - | - |

**Suite de la section PLAQUETTES ET MÂCHOIRES DE FREIN page suivante.**

Tous les produits avec une référence **MAGENTA GRAS** sont nouveaux en 2026.

EBC BRAKES ABE

## PLAQUETTES ET MÂCHOIRES DE FREIN (SUITE)

**Pour plus de détails, reportez-vous au tableau**

| MODÈLES | TYPE DE COMPOSÉ | RÉF. PLAQUETTE OU MÂCHOIRE AVANT | TYPE DE COMPOSÉ | RÉF. PLAQUETTE OU MÂCHOIRE ARRIÈRE |
|---|---|---|---|---|
| **QUADZILLA (MODÈLES ARTICULÉS BLANCS INCLUS) (SUITE)** | | | | |
| R50 03-06 (modèle frein à tambour) | Mâchoire de frein | **EBC-614** | Mâchoire de frein | **EBC-527** |
| | Mâchoire de frein rainurée | **EBC-614G** | Mâchoire de frein rainurée | **1723-0129** |
| X50 | Mâchoire de frein | **EBC-346** | TT Sport | **1722-0597**[1] |
| | Mâchoire de frein rainurée | **EBC-346G** | Métal fritté « R » | **FA83R** |
| | - | - | Double-H | **1721-0975**[1] |
| ZR50 07-09 | Mâchoire de frein | **EBC-346** | TT Sport | **1722-0597**[1] |
| | Mâchoire de frein rainurée | **EBC-346G** | Métal fritté « R » | **FA83R** |
| | - | - | Double-H | **1721-0975**[1] |
| Black MAX M100 (S.E.) 06 | Mâchoire de frein | **EBC-503** | TT Sport | **1722-0597**[1] |
| | Mâchoire de frein rainurée | **EBC-503G** | Métal fritté « R » | **FA83R** |
| | - | - | Double-H | **1721-0975**[1] |
| Pro Shark 100 (RMX) (modèles disque avant) | Organique | **1722-0204**[1] | TT Sport | **1722-0597**[1] |
| | TT Sport | **1722-0206** | Métal fritté « R » | **FA83R** |
| | Métal fritté « R » | **FA67R** | Double-H | **1721-0975**[1] |
| Pro Shark (triangles de suspension doubles) | Mâchoire de frein | **EBC-503** | TT Sport | **1722-0597**[1] |
| | Mâchoire de frein rainurée | **EBC-503G** | Métal fritté « R » | **FA83R** |
| | - | - | Double-H | **1721-0975**[1] |
| Pro Shark 100 (triangles de suspension simples) | Mâchoire de frein | **EBC-346** | TT Sport | **1722-0597**[1] |
| | Mâchoire de frein rainurée | **EBC-346G** | Métal fritté « R » | **FA83R** |
| | - | - | Double-H | **1721-0975**[1] |
| Ram R100 03-05 | - | - | TT Sport | **1722-0597**[1] |
| | - | - | Métal fritté « R » | **FA83R** |
| | - | - | Double-H | **1721-0975**[1] |
| Ram R100 E 03-05 | - | - | TT Sport | **1722-0597**[1] |
| | - | - | Métal fritté « R » | **FA83R** |
| | - | - | Double-H | **1721-0975**[1] |
| R 100 06-09 (modèle disque arrière) | Mâchoire de frein | **EBC-614** | TT Sport | **1722-0597**[1] |
| | Mâchoire de frein rainurée | **EBC-614G** | Métal fritté « R » | **FA83R** |
| | - | - | Double-H | **1721-0975**[1] |
| R 100 (modèle frein à tambour) | Mâchoire de frein | **EBC-614** | Mâchoire de frein | **EBC-527** |
| MagMAX 03-05 | Mâchoire de frein rainurée | **EBC-614G** | TT Sport | **1722-0597**[1] |
| | - | - | Métal fritté « R » | **FA83R** |
| | - | - | Double-H | **1721-0975**[1] |
| MagMAX 06-13 | Mâchoire de frein | **EBC-346** | TT Sport | **1722-0597**[1] |
| | Mâchoire de frein rainurée | **EBC-346G** | Métal fritté « R » | **FA83R** |
| | - | - | Double-H | **1721-0975**[1] |
| X100 E (XLC) 06-07 | Mâchoire de frein | **EBC-503** | TT Sport | **1722-0597**[1] |
| | Mâchoire de frein rainurée | **EBC-503G** | Métal fritté « R » | **FA83R** |
| | - | - | Double-H | **1721-0975**[1] |
| X100 | Mâchoire de frein | **EBC-346** | TT Sport | **1722-0597**[1] |
| | Mâchoire de frein rainurée | **EBC-346G** | Métal fritté « R » | **FA83R** |
| | - | - | Double-H | **1721-0975**[1] |
| RV125 Midi RV Bug | TT Sport | **1722-0295**[1] | TT Sport | **FA54X**[1] |
| | Métal fritté « R » | **1721-0995** | Métal fritté « R » | **FA54R** |
| WK140 06-08 | - | - | Organique | **1720-0610** |
| BR150 E Bugrider 04-06 | TT Sport | **1722-0295**[1] | TT Sport | **FA54X**[1] |
| | Métal fritté « R » | **1721-0995** | Métal fritté « R » | **FA54R** |
| CVT 150 E 10-11 | TT Sport | **1722-0309** | TT Sport | **1722-0299**[1] |
| | Métal fritté « R » | **1721-2236** | - | - |
| RV150 Midi RV Buggie | TT Sport | **1722-0295**[1] | TT Sport | **FA54X**[1] |
| | Métal fritté « R » | **1721-0995** | Métal fritté « R » | **FA54R** |
| Ram R170 03-05 | Mâchoire de frein | **EBC-503** | TT Sport | **FA135X**[1] |
| | Mâchoire de frein rainurée | **EBC-503G** | Métal fritté « R » | **FA135R** |
| Ram R170 E Stinger 03-05 | Mâchoire de frein | **EBC-503** | TT Sport | **FA135X**[1] |
| | Mâchoire de frein rainurée | **EBC-503G** | Métal fritté « R » | **FA135R** |
| Ram R170E 0306 | Mâchoire de frein | **EBC-503** | TT Sport | **FA135X**[1] |
| | Mâchoire de frein rainurée | **EBC-503G** | Métal fritté « R » | **FA135R** |
| 4 Cross 200 E SUV 06-07 | TT Sport | **1722-0597**[1] | Organique | **1722-0204**[1] |
| | Métal fritté « R » | **FA83R** | TT Sport | **1722-0206** |
| | Double-H | **1721-0975**[1] | Métal fritté « R » | **FA67R** |
| 4 Cross (200 cm³) (tous) | Mâchoire de frein | **1723-0163** | TT Sport | **1722-0258**[1] |
| | - | - | Métal fritté « R » | **FA165R** |
| | - | - | Double-H | **1721-2233**[1] |
| BR 200 07-08 | TT Sport | **1722-0295**[1] | TT Sport | **FA54X**[1] |
| | Métal fritté « R » | **1721-0995** | Métal fritté « R » | **FA54R** |
| QZ 200 (modèles disque avant) | Organique | **1722-0204**[1] | Organique | **1722-0204**[1] |
| | TT Sport | **1722-0206** | TT Sport | **1722-0206** |
| | Métal fritté « R » | **FA67R** | Métal fritté « R » | **FA67R** |
| ST 200 E 06-07 (automatique) | Mâchoire de frein | **EBC-503** | TT Sport | **FA135X**[1] |
| | Mâchoire de frein rainurée | **EBC-503G** | Métal fritté « R » | **FA135R** |
| ST 200 E 06-07 (5 vitesses manuelles) | TT Sport | **1722-0597**[1] | Organique | **1722-0204**[1] |
| | Métal fritté « R » | **FA83R** | TT Sport | **1722-0206** |
| | Double-H | **1721-0975**[1] | Métal fritté « R » | **FA67R** |
| 250 e 06-11 | Organique | **1722-0204**[1] | Organique | **1722-0204**[1] |
| | TT Sport | **1722-0206** | TT Sport | **1722-0206** |
| | Métal fritté « R » | **FA67R** | Métal fritté « R » | **FA67R** |

[1] Homologation ABE.

Tous les produits avec une référence **MAGENTA GRAS** sont nouveaux en 2026.

EBC BRAKES ABE

## PLAQUETTES ET MÂCHOIRES DE FREIN (SUITE)

**Pour plus de détails, reportez-vous au tableau**

| MODÈLES | TYPE DE COMPOSÉ | RÉF. PLAQUETTE OU MÂCHOIRE AVANT | TYPE DE COMPOSÉ | RÉF. PLAQUETTE OU MÂCHOIRE ARRIÈRE |
|---|---|---|---|---|
| **QUADZILLA (MODÈLES ARTICULÉS BLANCS INCLUS) (SUITE)** | | | | |
| BR 250 E Bugrider 05-08 | TT Sport | **1722-0295**[1] | TT Sport | **1722-0299**[1] |
| | Métal fritté « R » | **1721-0995** | - | - |
| BR 250 | TT Sport | **1722-0295**[1] | TT Sport | **FA54X**[1] |
| | Métal fritté « R » | **1721-0995** | Métal fritté « R » | **FA54R** |
| QZ 250 (modèles disque avant) | Organique | **1722-0204**[1] | Organique | **1722-0204**[1] |
| | TT Sport | **1722-0206** | TT Sport | **1722-0206** |
| | Métal fritté « R » | **FA67R** | Métal fritté « R » | **FA67R** |
| Ram R250 03-05 | Mâchoire de frein | **EBC-503** | TT Sport | **FA135X**[1] |
| | Mâchoire de frein rainurée | **EBC-503G** | Métal fritté « R » | **FA135R** |
| Ram R250E Stinger 03-05 | Mâchoire de frein | **EBC-503** | TT Sport | **FA135X**[1] |
| | Mâchoire de frein rainurée | **EBC-503G** | Métal fritté « R » | **FA135R** |
| Stinger R250 E 06 | TT Sport | **1722-0597**[1] | Organique | **1722-0204**[1] |
| | Métal fritté « R » | **FA83R** | TT Sport | **1722-0206** |
| | Double-H | **1721-0975**[1] | Métal fritté « R » | **FA67R** |
| XRV 250 (Off Road) 06 | TT Sport | **1722-0295**[1] | TT Sport | **1722-0299**[1] |
| | Métal fritté « R » | **1721-0995** | - | - |
| XRV 250 E 06-07 | TT Sport | **1722-0295**[1] | TT Sport | **1722-0299**[1] |
| | Métal fritté « R » | **1721-0995** | - | - |
| XRV 250 | TT Sport | **1722-0295**[1] | TT Sport | **FA54X**[1] |
| | Métal fritté « R » | **1721-0995** | Métal fritté « R » | **FA54R** |
| QZ 270 | Organique | **1722-0204**[1] | Organique | **1722-0204**[1] |
| | TT Sport | **1722-0206** | TT Sport | **1722-0206** |
| | Métal fritté « R » | **FA67R** | Métal fritté « R » | **FA67R** |
| 300 e XLC Stinger 07-08 | Organique | **1722-0204**[1] | Organique | **1722-0204**[1] |
| | TT Sport | **1722-0206** | TT Sport | **1722-0206** |
| | Métal fritté « R » | **FA67R** | Métal fritté « R » | **FA67R** |
| 300 e XLC 07-08 | Organique | **1722-0204**[1] | Organique | **1722-0204**[1] |
| | TT Sport | **1722-0206** | TT Sport | **1722-0206** |
| | Métal fritté « R » | **FA67R** | Métal fritté « R » | **FA67R** |
| 300 E Stinger 09-11 | Organique | **1722-0204**[1] | Organique | **1722-0204**[1] |
| | TT Sport | **1722-0206** | TT Sport | **1722-0206** |
| | Métal fritté « R » | **FA67R** | Métal fritté « R » | **FA67R** |
| 300 E SUV (automatique) 06 | TT Sport | **1722-0309** | TT Sport | **1722-0271** |
| | Métal fritté « R » | **1721-2236** | Métal fritté « R » | **FA270R** |
| 300 E (4x4) (Auto) 06-07 | TT Sport | **1722-0309** | TT Sport | **1722-0271** |
| | Métal fritté « R » | **1721-2236** | Métal fritté « R » | **FA270R** |
| 300 E XLC 06-07 | TT Sport | **1722-0597**[1] | Organique | **1722-0204**[1] |
| | Métal fritté « R » | **FA83R** | TT Sport | **1722-0206** |
| | Double-H | **1721-0975**[1] | Métal fritté « R » | **FA67R** |
| 300 SE 4 Valve 06-07 | TT Sport | **1722-0597**[1] | Organique | **1722-0204**[1] |
| | Métal fritté « R » | **FA83R** | TT Sport | **1722-0206** |
| | Double-H | **1721-0975**[1] | Métal fritté « R » | **FA67R** |
| 300 E SUV (Manual) 06-07 | TT Sport | **1722-0309** | TT Sport | **1722-0271** |
| | Métal fritté « R » | **1721-2236** | Métal fritté « R » | **FA270R** |
| CUV 300 (4x4 Super Utility SSV biplace) 08 | TT Sport | **1720-0536** | TT Sport | **1722-0309** |
| | - | - | Métal fritté « R » | **1721-2236** |
| CUV 300 E 4x4 (SSV biplace) 08-09 | TT Sport | **1720-0536** | TT Sport | **1722-0271** |
| | - | - | Métal fritté « R » | **FA270R** |
| Jow 300 07-08 | Organique | **1722-0204**[1] | Organique | **1722-0204**[1] |
| | TT Sport | **1722-0206** | TT Sport | **1722-0206** |
| | Métal fritté « R » | **FA67R** | Métal fritté « R » | **FA67R** |
| Quadzilla 300 04-05 | TT Sport | **1722-0309** | TT Sport | **1722-0271** |
| | Métal fritté « R » | **1721-2236** | Métal fritté « R » | **FA270R** |
| QZ 300 XLC | Organique | **1722-0204**[1] | Organique | **1722-0204**[1] |
| | TT Sport | **1722-0206** | TT Sport | **1722-0206** |
| | Métal fritté « R » | **FA67R** | Métal fritté « R » | **FA67R** |
| QZ 300 E 4x4 | - | - | TT Sport | **1722-0271** |
| | - | - | Métal fritté « R » | **FA270R** |
| (frein de stationnement) | TT Sport | **1722-0299**[1] | - | - |
| RL 300 Buggie 07-08 | TT Sport | **1722-0295**[1] | TT Sport | **1722-0299**[1] |
| | Métal fritté « R » | **1721-0995** | - | - |
| RL 300 Buggie 09-11 | Organique | **1722-0204**[1] | Organique | **1722-0204**[1] |
| | TT Sport | **1722-0206** | TT Sport | **1722-0206** |
| | Métal fritté « R » | **FA67R** | Métal fritté « R » | **FA67R** |
| XL 300 | TT Sport | **1722-0295**[1] | TT Sport | **FA54X**[1] |
| | Métal fritté « R » | **1721-0995** | Métal fritté « R » | **FA54R** |
| 320 e 4x4 07-08 | TT Sport | **1722-0309** | TT Sport | **1722-0299**[1] |
| | Métal fritté « R » | **1721-2236** | - | - |
| (frein de stationnement) | TT Sport | **1722-0271** | - | - |
| | Métal fritté « R » | **FA270R** | - | - |
| 320 CUV | Organique | **1722-0204**[1] | Organique | **1722-0204**[1] |
| | TT Sport | **1722-0206** | TT Sport | **1722-0206** |
| | Métal fritté « R » | **FA67R** | Métal fritté « R » | **FA67R** |

[1] Homologation ABE.

**Suite de la section PLAQUETTES ET MÂCHOIRES DE FREIN page suivante.**

Tous les produits avec une référence **MAGENTA GRAS** sont nouveaux en 2026.

EBC BRAKES ABE

## PLAQUETTES ET MÂCHOIRES DE FREIN (SUITE)

**Pour plus de détails, reportez-vous au tableau**

| MODÈLES | TYPE DE COMPOSÉ | RÉF. PLAQUETTE OU MÂCHOIRE AVANT | TYPE DE COMPOSÉ | RÉF. PLAQUETTE OU MÂCHOIRE ARRIÈRE |
|---|---|---|---|---|
| **QUADZILLA (MODÈLES ARTICULÉS BLANCS INCLUS) (SUITE)** | | | | |
| CVT 320 e 07-11 | TT Sport | **1722-0309** | TT Sport | **1722-0299**[1] |
| | Métal fritté « R » | **1721-2236** | - | **-** |
| (frein de stationnement) | TT Sport | **1722-0271** | - | **-** |
| | Métal fritté « R » | **FA270R** | - | **-** |
| QZ 320 E 4x4 09 | - | **-** | TT Sport | **1722-0271** |
| | - | **-** | Métal fritté « R » | **FA270R** |
| (frein de stationnement) | TT Sport | **1722-0295**[1] | - | **-** |
| | Métal fritté « R » | **1721-0995** | - | **-** |
| 325 4x4 Quad 10-11 | - | **-** | TT Sport | **1720-0536** |
| QZ 450 RS 06-09 | Organique | **1722-0204**[1] | Organique | **1722-0204**[1] |
| | TT Sport | **1722-0206** | TT Sport | **1722-0206** |
| | Métal fritté « R » | **FA67R** | Métal fritté « R » | **FA67R** |
| QZ 450 Sport 08-09 | Organique | **1722-0204**[1] | Organique | **1722-0204**[1] |
| | TT Sport | **1722-0206** | TT Sport | **1722-0206** |
| | Métal fritté « R » | **FA67R** | Métal fritté « R » | **FA67R** |
| 500 4x4 06-07 | TT Sport | **1722-0309** | TT Sport | **1722-0271** |
| | Métal fritté « R » | **1721-2236** | Métal fritté « R » | **FA270R** |
| | TT Sport | **1722-0271** | - | **-** |
| CUV 500 (SSV biplace) 10-11 | TT Sport | **1722-0309** | TT Sport | **1722-0281** |
| | Métal fritté « R » | **1721-2236** | Métal fritté « R » | **FA344R** |
| (frein de stationnement) | TT Sport | **1722-0268** | - | **-** |
| QZ 500 E/ES 4x4 09-11 | TT Sport | **1722-0309** | TT Sport | **1722-0281** |
| | Métal fritté « R » | **1721-2236** | Métal fritté « R » | **FA344R** |
| (frein de stationnement) | TT Sport | **1722-0268** | - | **-** |
| RL 500 Buggie 08-09 | Organique | **FA171**[1] | Organique | **FA171**[1] |
| | Double-H | **FA171HH**[1] | Double-H | **FA171HH**[1] |
| RL 500 MK 11 Buggie 10-11 | TT Sport | **1722-0309** | TT Sport | **1722-0281** |
| | Métal fritté « R » | **1721-2236** | Métal fritté « R » | **FA344R** |
| RS 5 4x4 10-11 | TT Sport | **1722-0309** | TT Sport | **1722-0281** |
| | Métal fritté « R » | **1721-2236** | Métal fritté « R » | **FA344R** |
| (frein de stationnement) | TT Sport | **1722-0268** | - | **-** |
| XLC 500 10-15 | Organique | **1722-0204**[1] | Organique | **1722-0204**[1] |
| | TT Sport | **1722-0206** | TT Sport | **1722-0206** |
| | Métal fritté « R » | **FA67R** | Métal fritté « R » | **FA67R** |
| RS 6 4x4 10-11 (gauche) | TT Sport | **FA135X**[1] | - | **-** |
| | Métal fritté « R » | **FA135R** | - | **-** |
| (droite) | TT Sport | **1722-0258**[1] | - | **-** |
| | Métal fritté « R » | **FA165R** | - | **-** |
| | Double-H | **1721-2233**[1] | - | **-** |
| RS 7 4x4 10-11 | Organique | **1720-0017** | Organique | **1722-0204**[1] |
| | TT Sport | **1722-0360** | TT Sport | **1722-0206** |
| | Métal fritté « R » | **1721-0600** | Métal fritté « R » | **FA67R** |
| X7 R 10-11 | Organique | **1720-0017** | Organique | **1722-0204**[1] |
| | TT Sport | **1722-0360** | TT Sport | **1722-0206** |
| | Métal fritté « R » | **1721-0600** | Métal fritté « R » | **FA67R** |
| RS 8 10-11 | Organique | **1720-0017** | Organique | **1722-0204**[1] |
| | TT Sport | **1722-0360** | TT Sport | **1722-0206** |
| | Métal fritté « R » | **1721-0600** | Métal fritté « R » | **FA67R** |
| Z6 4x4 10-13 | TT Sport | **1722-0309** | TT Sport | **1722-0281** |
| | Métal fritté « R » | **1721-2236** | Métal fritté « R » | **FA344R** |
| X8 (4x4/EFI) 12-15 | TT Sport | **1722-0309** | TT Sport | **1722-0281** |
| | Métal fritté « R » | **1721-2236** | Métal fritté « R » | **FA344R** |
| Z8 (4x4/SSV biplace) 14-15 (gauche) | TT Sport | **FA135X**[1] | TT Sport | **1720-0619** |
| | Métal fritté « R » | **FA135R** | Métal fritté « R » | **1721-2421** |
| (droite) | TT Sport | **1722-0258**[1] | TT Sport | **1720-0619** |
| | Métal fritté « R » | **FA165R** | Métal fritté « R » | **1721-2421** |
| | Double-H | **1721-2233**[1] | - | **-** |
| **SUZUKI** | | | | |
| LT50 86-02 | - | **-** | Mâchoire de frein | **EBC-613** |
| LT-A50 QuadMaster 02-05 | Mâchoire de frein | **EBC-614** | Mâchoire de frein | **EBC-604** |
| | Mâchoire de frein rainurée | **EBC-614G** | - | **-** |
| LT-Z50 QuadSport 06-22 | Mâchoire de frein | **EBC-614** | Mâchoire de frein | **EBC-604** |
| | Mâchoire de frein rainurée | **EBC-614G** | - | **-** |
| LT80 87-06 | Mâchoire de frein | **EBC-614** | Mâchoire de frein | **EBC-618** |
| | Mâchoire de frein rainurée | **EBC-614G** | - | **-** |
| LT-Z90 QuadSport 07-14 | Mâchoire de frein | **EBC-604** | Mâchoire de frein | **EBC-618** |
| LT125 84 | - | **-** | Mâchoire de frein | **EBC-605** |
| LT160 89-92 | Mâchoire de frein | **EBC-624** | Mâchoire de frein | **EBC-605** |
| LT160 QuadSport 03-04 | Mâchoire de frein | **EBC-624** | Mâchoire de frein | **EBC-605** |
| LT-F160 90-03 | Mâchoire de frein | **EBC-624** | Mâchoire de frein | **EBC-605** |
| LT185 QuadRunner 84-85 | - | **-** | Mâchoire de frein | **EBC-605** |
| LT230 QuadRunner 85-86 | - | **-** | Mâchoire de frein | **EBC-605** |
| LT-F230 QuadRunner 86-87 | - | **-** | Mâchoire de frein | **EBC-605** |
| LT-F 4x4X 87-98 | Mâchoire de frein | **EBC-633** | Mâchoire de frein | **EBC-634** |
| LT250R QuadRacer 85-86 | - | **-** | Mâchoire de frein | **EBC-634** |

[1] Homologation ABE.

Tous les produits avec une référence **MAGENTA GRAS** sont nouveaux en 2026.

EBC BRAKES ABE

## PLAQUETTES ET MÂCHOIRES DE FREIN (SUITE)

**Pour plus de détails, reportez-vous au tableau**

| MODÈLES | TYPE DE COMPOSÉ | RÉF. PLAQUETTE OU MÂCHOIRE AVANT | TYPE DE COMPOSÉ | RÉF. PLAQUETTE OU MÂCHOIRE ARRIÈRE |
|---|---|---|---|---|
| **SUZUKI (SUITE)** | | | | |
| LT250R QuadRacer 87-90 | - | - | TT Sport | **1722-0246** |
| | - | - | Métal fritté « R » | **FA137R** |
| LT-F250 QuadRunner 88-01 | Mâchoire de frein | **EBC-628** | Mâchoire de frein | **EBC-629** |
| LT-F250F 99-02 | Mâchoire de frein | **EBC-628** | Mâchoire de frein | **EBC-629** |
| LT-F250 Ozark 02-14 | TT Sport | **FA54X**[1] | Mâchoire de frein | **1723-0022** |
| | Métal fritté « R » | **FA54R** | Mâchoire de frein rainurée | **1723-0023** |
| LT-Z250 QuadSport 04-14 | TT Sport | **1722-0220** | Mâchoire de frein | **1723-0022** |
| | Métal fritté « R » | **FA84R** | Mâchoire de frein rainurée | **1723-0023** |
| LT-F4x4 87-98 | Mâchoire de frein | **EBC-628** | Mâchoire de frein | **EBC-629** |
| LT-F300 QuadRunner 88-89 | - | - | Mâchoire de frein | **EBC-634** |
| LT-F300 KingQuad 99-01 | Mâchoire de frein | **EBC-633** | Mâchoire de frein | **EBC-634** |
| LT-F300 KingQuad 02 (gauche) | TT Sport | **1722-0258**[1] | Mâchoire de frein | **EBC-634** |
| | Métal fritté « R » | **FA165R** | - | - |
| | Double-H | **1721-2233**[1] | - | - |
| (droite) | TT Sport | **FA135X**[1] | - | - |
| | Métal fritté « R » | **FA135R** | - | - |
| LT-F 4x4 87-98 | Mâchoire de frein | **EBC-633** | Mâchoire de frein | **EBC-634** |
| LT-A400 Eiger 4x4 02-07 | TT Sport | **FA54X**[1] | Mâchoire de frein | **EBC-606** |
| | Métal fritté « R » | **FA54R** | - | - |
| LT-A 400 Eiger 02-04 | TT Sport | **FA54X**[1] | Mâchoire de frein | **EBC-606** |
| | Métal fritté « R » | **FA54R** | - | - |
| LT-A400 KingQuad Auto 4x4 08-18 (gauche) | TT Sport | **1722-0293** | Mâchoire de frein | **EBC-626** |
| | Métal fritté « R » | **1721-0552** | - | - |
| (droite) | TT Sport | **1722-0294** | - | - |
| | Métal fritté « R » | **1721-0554** | - | - |
| LT-F400 KingQuad 4x4 08-16 (gauche) | TT Sport | **1722-0293** | Mâchoire de frein | **EBC-626** |
| | Métal fritté « R » | **1721-0552** | - | - |
| (droite) | TT Sport | **1722-0294** | - | - |
| | Métal fritté « R » | **1721-0554** | - | - |
| LT-F400 Eiger 4x4 02-07 | TT Sport | **FA54X**[1] | Mâchoire de frein | **EBC-606** |
| | Métal fritté « R » | **FA54R** | - | - |
| LT-F400 Eiger 02-07 | TT Sport | **FA54X**[1] | Mâchoire de frein | **EBC-606** |
| | Métal fritté « R » | **FA54R** | Mâchoire de frein rainurée | - |
| LT-Z400 QuadSport 03-12 | TT Sport | **1722-0220** | TT Sport | **1722-0246** |
| | Métal fritté « R » | **FA84R** | Métal fritté « R » | **FA137R** |
| LT-A450 KingQuad 07-10 (gauche) | TT Sport | **1722-0293** | - | - |
| | Métal fritté « R » | **1721-0552** | - | - |
| (droite) | TT Sport | **1722-0294** | - | - |
| | Métal fritté « R » | **1721-0554** | - | - |
| LT-R450 QuadRacer 06-12 (gauche) | TT Sport | **1722-0258**[1] | TT Sport | **1722-0246** |
| | Métal fritté « R » | **FA165R** | Métal fritté « R » | **FA137R** |
| | Double-H | **1721-2233**[1] | - | - |
| (droite) | TT Sport | **FA135X**[1] | - | - |
| | Métal fritté « R » | **FA135R** | - | - |
| LT500 Quadzilla 90 | - | - | TT Sport | **1722-0246** |
| | - | - | Métal fritté « R » | **FA137R** |
| LT-A500 QuadMaster 00-01 (gauche) | TT Sport | **1722-0258**[1] | Mâchoire de frein | **EBC-634** |
| | Métal fritté « R » | **FA165R** | - | - |
| | Double-H | **1721-2233**[1] | - | - |
| (droite) | TT Sport | **FA135X**[1] | - | - |
| | Métal fritté « R » | **FA135R** | - | - |
| LT-A500 Vision 4x4 02 | TT Sport | **FA54X**[1] | TT Sport | **1722-0275** |
| | Métal fritté « R » | **FA54R** | Métal fritté « R » | **FA317R** |
| LT-A500 Vinson 4x4 auto 03-07 | TT Sport | **FA54X**[1] | - | - |
| | Métal fritté « R » | **FA54R** | - | - |
| LT-A500 KingQuad AXi 09-22 (gauche) | TT Sport | **1722-0293** | - | - |
| | Métal fritté « R » | **1721-0552** | - | - |
| (droite) | TT Sport | **1722-0294** | - | - |
| | Métal fritté « R » | **1721-0554** | - | - |
| LT-F500 QuadRunner 98-02 (gauche) | TT Sport | **1722-0258**[1] | Mâchoire de frein | **EBC-634** |
| | Métal fritté « R » | **FA165R** | - | - |
| | Double-H | **1721-2233**[1] | - | - |
| (droite) | TT Sport | **FA135X**[1] | - | - |
| | Métal fritté « R » | **FA135R** | - | - |
| LT-F500 Vinson QuadRunner 03-07 | TT Sport | **FA54X**[1] | - | - |
| | Métal fritté « R » | **FA54R** | - | - |
| LT-A700 KingQuad 05-07 (gauche) | TT Sport | **1722-0293** | - | - |
| | Métal fritté « R » | **1721-0552** | - | - |
| (droite) | TT Sport | **1722-0294** | - | - |
| | Métal fritté « R » | **1721-0554** | - | - |
| LT-V700 Twin Peaks 04-05 (gauche) | Métal fritté « R » | **1721-1220** | - | - |
| (droite) | Métal fritté « R » | **1721-1215** | - | - |

[1] Homologation ABE.

**Suite de la section PLAQUETTES ET MÂCHOIRES DE FREIN page suivante.**

Tous les produits avec une référence **MAGENTA GRAS** sont nouveaux en 2026.

EBC BRAKES ABE

## PLAQUETTES ET MÂCHOIRES DE FREIN (SUITE)

**Pour plus de détails, reportez-vous au tableau**

| MODÈLES | TYPE DE COMPOSÉ | RÉF. PLAQUETTE OU MÂCHOIRE AVANT | TYPE DE COMPOSÉ | RÉF. PLAQUETTE OU MÂCHOIRE ARRIÈRE |
|---|---|---|---|---|
| **SUZUKI (SUITE)** | | | | |
| LT-A750 KingQuad 08-22 (gauche) | TT Sport | **1722-0293** | - | - |
| | Métal fritté « R » | **1721-0552** | - | - |
| (droite) | TT Sport | **1722-0294** | - | - |
| | Métal fritté « R » | **1721-0554** | - | - |
| LT-A 750 KingQuad AXi 10-22 (gauche) | TT Sport | **1722-0293** | - | - |
| | Métal fritté « R » | **1721-0552** | - | - |
| (droite) | TT Sport | **1722-0294** | - | - |
| | Métal fritté « R » | **1721-0554** | - | - |
| **SYM** | | | | |
| Trackrunner 200 Quad 05-09 | Organique | **1720-0017** | TT Sport | **1720-0531**[1] |
| | TT Sport | **1722-0360** | - | - |
| | Métal fritté « R » | **1721-0600** | - | - |
| Quadlander 200 12-13 | Organique | **1720-0017** | TT Sport | **1720-0531**[1] |
| | TT Sport | **1722-0360** | - | - |
| | Métal fritté « R » | **1721-0600** | - | - |
| Quadlander 250 05-09 | Organique | **1720-0017** | TT Sport | **1720-0531**[1] |
| | TT Sport | **1722-0360** | - | - |
| | Métal fritté « R » | **1721-0600** | - | - |
| CityMAX 300 Quad 06 | Organique | **1720-0017** | TT Sport | **1720-0531**[1] |
| | TT Sport | **1722-0360** | - | - |
| | Métal fritté « R » | **1721-0600** | - | - |
| Outlander 300 08-10 | Organique | **1720-0017** | Organique | **1720-0017** |
| | TT Sport | **1722-0360** | TT Sport | **1722-0360** |
| | Métal fritté « R » | **1721-0600** | Métal fritté « R » | **1721-0600** |
| Outlander 300 S 07-15 | Organique | **1720-0017** | Organique | **1720-0017** |
| | TT Sport | **1722-0360** | TT Sport | **1722-0360** |
| | Métal fritté « R » | **1721-0600** | Métal fritté « R » | **1721-0600** |
| Quadraider 600 06-07 | TT Sport | **FA54X**[1] | Organique | **1720-0017** |
| | Métal fritté « R » | **FA54R** | TT Sport | **1722-0360** |
| | - | - | Métal fritté « R » | **1721-0600** |
| Quadraider 600 08-15 | Organique | **1720-0017** | Organique | **1720-0017** |
| | TT Sport | **1722-0360** | TT Sport | **1722-0360** |
| | Métal fritté « R » | **1721-0600** | Métal fritté « R » | **1721-0600** |
| Quadraider 600 LE 10-15 | Organique | **1720-0017** | Organique | **1720-0017** |
| | TT Sport | **1722-0360** | TT Sport | **1722-0360** |
| | Métal fritté « R » | **1721-0600** | Métal fritté « R » | **1721-0600** |
| **TAISHAN (PROJECT QUADS)** | | | | |
| Commuter 50 03-05 | - | - | Mâchoire de frein | **EBC-303** |
| | - | - | Mâchoire de frein rainurée | **EBC-303G** |
| XT 50 03-04 | TT Sport | **FA54X**[1] | - | - |
| | Métal fritté « R » | **FA54R** | - | - |
| Sport 50 (tambour avant) 03-05 | - | - | Mâchoire de frein | **EBC-303** |
| | - | - | Mâchoire de frein rainurée | **EBC-303G** |
| Panther 50 Quad 03-04 | TT Sport | **FA54X**[1] | - | - |
| | Métal fritté « R » | **FA54R** | - | - |
| Hurricane 125 Quad 04-05 | - | - | TT Sport | **1722-0258**[1] |
| | - | - | Métal fritté « R » | **FA165R** |
| | - | - | Double-H | **1721-2233**[1] |
| XT 125 Sport 04-05 | TT Sport | **FA54X**[1] | - | - |
| | Métal fritté « R » | **FA54R** | - | - |
| Explorer 150 Quad 04-05 | - | - | TT Sport | **1722-0258**[1] |
| | - | - | Métal fritté « R » | **FA165R** |
| | - | - | Double-H | **1721-2233**[1] |
| Tornado 200 Quad 04 | - | - | TT Sport | **1722-0258**[1] |
| | - | - | Métal fritté « R » | **FA165R** |
| | - | - | Double-H | **1721-2233**[1] |
| **TGB** | | | | |
| Hornet 50/90 Quad 04-05 | Mâchoire de frein | **EBC-338** | TT Sport | **1722-0597**[1] |
| | - | - | Métal fritté « R » | **FA83R** |
| | - | - | Double-H | **1721-0975**[1] |
| 250 Blade/Congo QUAD 06-07 | - | - | TT Sport | **1722-0597**[1] |
| | TT Sport | **1722-0206** | Métal fritté « R » | **FA83R** |
| | Métal fritté « R » | **FA67R** | Double-H | **1721-0975**[1] |
| | Double-H | - | - | - |
| Blade 325 Quad (4x2) 07-11 | TT Sport | **1722-0597**[1] | - | - |
| | Métal fritté « R » | **FA83R** | TT Sport | **1722-0206** |
| | Double-H | **1721-0975**[1] | Métal fritté « R » | **FA67R** |
| | - | - | Double-H | - |
| Blade 325 LE Quad (4x2) 08-10 | TT Sport | **1722-0597**[1] | - | - |
| | Métal fritté « R » | **FA83R** | TT Sport | **1722-0206** |
| | Double-H | **1721-0975**[1] | Métal fritté « R » | **FA67R** |
| Blade 325 SL Quad (4x2) 11-12 | TT Sport | **1722-0597**[1] | - | - |
| | Métal fritté « R » | **FA83R** | TT Sport | **1722-0206** |
| | Double-H | **1721-0975**[1] | Métal fritté « R » | **FA67R** |

[1] Homologation ABE.

Tous les produits avec une référence **MAGENTA GRAS** sont nouveaux en 2026.

EBC BRAKES ABE

## PLAQUETTES ET MÂCHOIRES DE FREIN (SUITE)

**Pour plus de détails, reportez-vous au tableau**

| MODÈLES | TYPE DE COMPOSÉ | RÉF. PLAQUETTE OU MÂCHOIRE AVANT | TYPE DE COMPOSÉ | RÉF. PLAQUETTE OU MÂCHOIRE ARRIÈRE |
|---|---|---|---|---|
| **TGB (SUITE)** | | | | |
| Target 325 (4x2) 09-12 | TT Sport | **1722-0597**[1] | Organique | **-** |
| | Métal fritté « R » | **FA83R** | TT Sport | **1722-0206** |
| | Double-H | **1721-0975**[1] | Métal fritté « R » | **FA67R** |
| Avenger 400 Quad (4x2) 07-09 | Organique | **1720-0017** | Organique | **1720-0017** |
| | TT Sport | **1722-0360** | TT Sport | **1722-0360** |
| | Métal fritté « R » | **1721-0600** | Métal fritté « R » | **1721-0600** |
| Avenger 400 LE Quad (4x2) 09-10 | Organique | **1720-0017** | Organique | **1720-0017** |
| | TT Sport | **1722-0360** | TT Sport | **1722-0360** |
| | Métal fritté « R » | **1721-0600** | Métal fritté « R » | **1721-0600** |
| Target 400 (4x2) 09-10 | TT Sport | **1722-0597**[1] | - | **-** |
| | Métal fritté « R » | **FA83R** | TT Sport | **1722-0206** |
| | Double-H | **1721-0975**[1] | Métal fritté « R » | **FA67R** |
| Blade (4x4) 425 Quad 07-09 | Organique | **1720-0017** | Organique | **1720-0017** |
| | TT Sport | **1722-0360** | TT Sport | **1722-0360** |
| | Métal fritté « R » | **1721-0600** | Métal fritté « R » | **1721-0600** |
| Blade SE (4x4) 425 Quad 09-10 | Organique | **1720-0017** | Organique | **1720-0017** |
| | TT Sport | **1722-0360** | TT Sport | **1722-0360** |
| | Métal fritté « R » | **1721-0600** | Métal fritté « R » | **1721-0600** |
| Target 425 (4x4) 09-11 | TT Sport | **1722-0597**[1] | - | **-** |
| | Métal fritté « R » | **FA83R** | TT Sport | **1722-0206** |
| | Double-H | **1721-0975**[1] | Métal fritté « R » | **FA67R** |
| Blade 450 SE (4x4) 10-11 | Organique | **1720-0017** | - | **-** |
| | TT Sport | **1722-0360** | TT Sport | **1722-0206** |
| | Métal fritté « R » | **1721-0600** | Métal fritté « R » | **FA67R** |
| Blade 460 R Target 12 | TT Sport | **1722-0597**[1] | - | **-** |
| | Métal fritté « R » | **FA83R** | TT Sport | **1722-0206** |
| | Double-H | **1721-0975**[1] | Métal fritté « R » | **FA67R** |
| Blade 460 SL IRS 4x4 12 | Organique | **1720-0017** | - | **-** |
| | TT Sport | **1722-0360** | TT Sport | **1722-0206** |
| | Métal fritté « R » | **1721-0600** | Métal fritté « R » | **FA67R** |
| Avenger 500 R Quad (4x2) 09-10 | Organique | **1720-0017** | Organique | **1720-0017** |
| | TT Sport | **1722-0360** | TT Sport | **1722-0360** |
| | Métal fritté « R » | **1721-0600** | Métal fritté « R » | **1721-0600** |
| Target 500 (4x2) 09-10 | TT Sport | **1722-0597**[1] | - | **-** |
| | Métal fritté « R » | **FA83R** | TT Sport | **1722-0206** |
| | Double-H | **1721-0975**[1] | Métal fritté « R » | **FA67R** |
| Blade 510 LE 11-12 | Organique | **1720-0017** | - | **-** |
| | TT Sport | **1722-0360** | TT Sport | **1722-0206** |
| | Métal fritté « R » | **1721-0600** | Métal fritté « R » | **FA67R** |
| Blade 525 SE 4x4 09-10 | Organique | **1720-0017** | Organique | **1720-0017** |
| | TT Sport | **1722-0360** | TT Sport | **1722-0360** |
| | Métal fritté « R » | **1721-0600** | Métal fritté « R » | **1721-0600** |
| Blade 525 SL 4x4 09-10 | Organique | **1720-0017** | - | **-** |
| | TT Sport | **1722-0360** | TT Sport | **1722-0206** |
| | Métal fritté « R » | **1721-0600** | Métal fritté « R » | **FA67R** |
| 525 SE 4x4 09 | Organique | **1720-0017** | - | **-** |
| | TT Sport | **1722-0360** | TT Sport | **1722-0206** |
| | Métal fritté « R » | **1721-0600** | Métal fritté « R » | **FA67R** |
| Target 525 (4x4) 09-11 | TT Sport | **1722-0597**[1] | - | **-** |
| | Métal fritté « R » | **FA83R** | TT Sport | **1722-0206** |
| | Double-H | **1721-0975**[1] | Métal fritté « R » | **FA67R** |
| Blade 550 LT 4x4 10-11 | Organique | **1720-0017** | - | **-** |
| | TT Sport | **1722-0360** | TT Sport | **1722-0206** |
| | Métal fritté « R » | **1721-0600** | Métal fritté « R » | **FA67R** |
| Blade 550 SE 4x4 09-11 | Organique | **1720-0017** | - | **-** |
| | TT Sport | **1722-0360** | TT Sport | **1722-0206** |
| | Métal fritté « R » | **1721-0600** | Métal fritté « R » | **FA67R** |
| Blade 550 SL 4x4 09-10 | Organique | **1720-0017** | - | **-** |
| | TT Sport | **1722-0360** | TT Sport | **1722-0206** |
| | Métal fritté « R » | **1721-0600** | Métal fritté « R » | **FA67R** |
| Gunner 550 4x4 Target 10-12 | Organique | **1720-0017** | Organique | **1720-0017** |
| | TT Sport | **1722-0360** | TT Sport | **1722-0360** |
| | Métal fritté « R » | **1721-0600** | Métal fritté « R » | **1721-0600** |
| Blade 550 IRS Target 11-12 | Organique | **1720-0017** | - | **-** |
| | TT Sport | **1722-0360** | TT Sport | **1722-0206** |
| | Métal fritté « R » | **1721-0600** | Métal fritté « R » | **FA67R** |
| 550 IRS Blade LT 10-12 | Organique | **1720-0017** | - | **-** |
| | TT Sport | **1722-0360** | TT Sport | **1722-0206** |
| | Métal fritté « R » | **1721-0600** | Métal fritté « R » | **FA67R** |

[1] Homologation ABE.

**Suite de la section PLAQUETTES ET MÂCHOIRES DE FREIN page suivante.**

Tous les produits avec une référence **MAGENTA GRAS** sont nouveaux en 2026.

EBC BRAKES ABE

## PLAQUETTES ET MÂCHOIRES DE FREIN (SUITE)

**Pour plus de détails, reportez-vous au tableau**

| MODÈLES | TYPE DE COMPOSÉ | RÉF. PLAQUETTE OU MÂCHOIRE AVANT | TYPE DE COMPOSÉ | RÉF. PLAQUETTE OU MÂCHOIRE ARRIÈRE |
|---|---|---|---|---|
| **YAMAHA** | | | | |
| YFM50 Raptor 04-09 | Mâchoire de frein | **EBC-503** | Mâchoire de frein | **EBC-527** |
| | Mâchoire de frein rainurée | **EBC-503G** | - | **-** |
| YT60 Tri Zinger 83 | - | **-** | Mâchoire de frein | **EBC-518** |
| YF60S 88 | - | **-** | Mâchoire de frein | **EBC-518** |
| YFM80S 87 | - | **-** | Mâchoire de frein | **EBC-506** |
| | - | **-** | Mâchoire de frein rainurée | **EBC-506G** |
| YFM80 Badger 92-01 | Mâchoire de frein | **EBC-503** | Mâchoire de frein | **EBC-527** |
| | Mâchoire de frein rainurée | **EBC-503G** | - | **-** |
| YFM80 Raptor 02-08 | Mâchoire de frein | **EBC-503** | Mâchoire de frein | **EBC-527** |
| | Mâchoire de frein rainurée | **EBC-503G** | - | **-** |
| YFM80 Grizzly 05-08 | Mâchoire de frein | **EBC-503** | Mâchoire de frein | **EBC-527** |
| | Mâchoire de frein rainurée | **EBC-503G** | - | **-** |
| YFM90 Raptor (sans frein de stationnement arrière) 09 | Mâchoire de frein rainurée | **1723-0527** | TT Sport | **1722-0597**[1] |
| | - | **-** | Métal fritté « R » | **FA83R** |
| | - | **-** | Double-H | **1721-0975**[1] |
| YFM90 Raptor (avec frein à main arrière) 10-13 | Mâchoire de frein rainurée | **1723-0527** | Organique | **1722-0204**[1] |
| | - | **-** | TT Sport | **1722-0206** |
| | - | **-** | Métal fritté « R » | **FA67R** |
| YFA Breeze 125 89-91 | Mâchoire de frein | **EBC-503** | Mâchoire de frein | **EBC-506** |
| | Mâchoire de frein rainurée | **EBC-503G** | Mâchoire de frein rainurée | **EBC-506G** |
| YFA Breeze 125 92-03 | Mâchoire de frein | **EBC-503** | Mâchoire de frein | **EBC-527** |
| | Mâchoire de frein rainurée | **EBC-503G** | - | **-** |
| YFM125 Grizzly 04-13 | Mâchoire de frein | **EBC-503** | Mâchoire de frein | **EBC-527** |
| | Mâchoire de frein rainurée | **EBC-503G** | - | **-** |
| YFM200 85/89-90 | Mâchoire de frein | **EBC-503** | TT Sport | **FA21X** |
| | Mâchoire de frein rainurée | **EBC-503G** | - | **-** |
| YFS200 Blaster 91-02 | Mâchoire de frein | **EBC-503** | TT Sport | **FA155X** |
| | Mâchoire de frein rainurée | **EBC-503G** | Métal fritté « R » | **FA155R** |
| YFS200 Blaster 03-06 | TT Sport | **FA54X**[1] | TT Sport | **1722-0220** |
| | Métal fritté « R » | **FA54R** | Métal fritté « R » | **FA84R** |
| YTM200 EL/DX 89 | Mâchoire de frein | **EBC-503** | TT Sport | **FA21X** |
| | Mâchoire de frein rainurée | **EBC-503G** | - | **-** |
| YFM225 86-89 | Mâchoire de frein | **EBC-503** | TT Sport | **FA21X** |
| | Mâchoire de frein rainurée | **EBC-503G** | - | **-** |
| YTM225 85 | Mâchoire de frein | **EBC-503** | TT Sport | **FA21X** |
| | Mâchoire de frein rainurée | **EBC-503G** | - | **-** |
| YFB250 D/E/F Timberwolf 92-95 | Mâchoire de frein | **EBC-503** | Mâchoire de frein | **EBC-528** |
| | Mâchoire de frein rainurée | **EBC-503G** | Mâchoire de frein rainurée | **EBC-528G** |
| YFB250 Timberwolf 95-98 | Mâchoire de frein | **EBC-503** | Mâchoire de frein | **EBC-528** |
| | Mâchoire de frein rainurée | **EBC-503G** | Mâchoire de frein rainurée | **EBC-528G** |
| YFB250F Timberwolf 94-00 | Mâchoire de frein | **EBC-528** | Mâchoire de frein | **EBC-528** |
| | Mâchoire de frein rainurée | **EBC-528G** | Mâchoire de frein rainurée | **EBC-528G** |
| YFM250 Moto-4 90-92 | Mâchoire de frein | **EBC-528** | TT Sport | **FA21X** |
| | Mâchoire de frein rainurée | **EBC-528G** | Métal fritté « R » | **-** |
| YFM250 Bear Tracker 99-00 | Mâchoire de frein | **EBC-528** | Mâchoire de frein | **EBC-528** |
| | Mâchoire de frein rainurée | **EBC-528G** | Mâchoire de frein rainurée | **EBC-528G** |
| YFM250 Bear Tracker 01-04 | TT Sport | **FA54X**[1] | Mâchoire de frein | **EBC-528** |
| | Métal fritté « R » | **FA54R** | Mâchoire de frein rainurée | **EBC-528G** |
| YFM250 Bruin 05-06 | TT Sport | **FA54X**[1] | Mâchoire de frein | **1723-0020** |
| | Métal fritté « R » | **FA54R** | Mâchoire de frein rainurée | **1723-0021** |
| YFM250 Big Bear 07-10 | TT Sport | **FA54X**[1] | Mâchoire de frein | **1723-0020** |
| | Métal fritté « R » | **FA54R** | Mâchoire de frein rainurée | **1723-0021** |
| YFM250 Raptor 08-09 (gauche) | TT Sport | **1722-0302** | Mâchoire de frein | **1723-0020** |
| | Métal fritté « R » | **1721-0738** | Mâchoire de frein rainurée | **1723-0021** |
| (droite) | TT Sport | **1722-0303** | - | **-** |
| | Métal fritté « R » | **1721-0740** | - | **-** |
| YFU1W/YFU1-T Pro Hauler (230 cm³) 89-90 | Mâchoire de frein | **EBC-528** | - | **-** |
| | Mâchoire de frein rainurée | **EBC-528G** | - | **-** |
| YTZ250N/S TR1-Z 85-86 | Métal fritté « R » | **FA101R** | Métal fritté « R » | **FA101R** |
| YFM300B Grizzly 12-13 | TT Sport | **1722-0597**[1] | Organique | **1722-0204**[1] |
| | Métal fritté « R » | **FA83R** | TT Sport | **1722-0206** |
| | Double-H | **1721-0975**[1] | Métal fritté « R » | **FA67R** |
| YFM350 Big Bear 87-88 | Mâchoire de frein | **EBC-520** | TT Sport | **FA21X** |
| YFM350 Big Bear 89-95 | Mâchoire de frein | **EBC-524** | TT Sport | **FA21X** |
| YFM350 Big Bear 96-98 | Mâchoire de frein | **EBC-524** | Mâchoire de frein | **EBC-516** |
| YFM350 Warrior 92-04 | TT Sport | **FA54X**[1] | Mâchoire de frein | **1723-0020** |
| | Métal fritté « R » | **FA54R** | Mâchoire de frein rainurée | **1723-0021** |
| YFM350 Big Bear 92-95 | Mâchoire de frein | **EBC-528** | TT Sport | **FA21X** |
| | Mâchoire de frein rainurée | **EBC-528G** | - | **-** |

[1] Homologation ABE.

Tous les produits avec une référence **MAGENTA GRAS** sont nouveaux en 2026.

EBC BRAKES ABE

## PLAQUETTES ET MÂCHOIRES DE FREIN (SUITE)

**Pour plus de détails, reportez-vous au tableau**

| MODÈLES | TYPE DE COMPOSÉ | RÉF. PLAQUETTE OU MÂCHOIRE AVANT | TYPE DE COMPOSÉ | RÉF. PLAQUETTE OU MÂCHOIRE ARRIÈRE |
|---|---|---|---|---|
| **YAMAHA (SUITE)** | | | | |
| YFM350 Wolverine 95-04 | TT Sport | **FA54X**[1] | Mâchoire de frein | **1723-0020** |
| | Métal fritté « R » | **FA54R** | Mâchoire de frein rainurée | **1723-0021** |
| YFM350 Big Bear 96-98 | Mâchoire de frein | **EBC-524** | Mâchoire de frein | **EBC-528** |
| | - | **-** | Mâchoire de frein rainurée | **EBC-528G** |
| YFM350 L Big Bear 99 | TT Sport | **FA54X**[1] | Mâchoire de frein | **EBC-516** |
| | Métal fritté « R » | **FA54R** | Mâchoire de frein rainurée | **-** |
| YFM350 Bruin 4x4 04-06 | TT Sport | **FA54X**[1] | Mâchoire de frein | **1723-0020** |
| | Métal fritté « R » | **FA54R** | Mâchoire de frein rainurée | **1723-0021** |
| YFM350 Bruin 2x4 04-06 | TT Sport | **FA54X**[1] | Mâchoire de frein | **1723-0020** |
| | Métal fritté « R » | **FA54R** | Mâchoire de frein rainurée | **1723-0021** |
| YFM350 Raptor 04-09 | TT Sport | **1722-0220** | TT Sport | **1722-0220** |
| | Métal fritté « R » | **FA84R** | Métal fritté « R » | **FA84R** |
| YFM350 2x4 Wolverine 06-09 | TT Sport | **FA54X**[1] | Mâchoire de frein | **1723-0020** |
| | Métal fritté « R » | **FA54R** | Mâchoire de frein rainurée | **1723-0021** |
| YFM350 Grizzly 2x4 08-10 | TT Sport | **FA54X**[1] | Mâchoire de frein | **1723-0020** |
| | Métal fritté « R » | **FA54R** | Mâchoire de frein rainurée | **1723-0021** |
| YFM350 Grizzly 4x4 07-12 | TT Sport | **FA54X**[1] | Mâchoire de frein | **1723-0020** |
| | Métal fritté « R » | **FA54R** | Mâchoire de frein rainurée | **1723-0021** |
| YFM350 Grizzly 4x4 IRS 07-10 | TT Sport | **FA54X**[1] | - | **-** |
| | Métal fritté « R » | **FA54R** | - | **-** |
| YFZ350 Banshee 90-09 | TT Sport | **FA54X**[1] | TT Sport | **1722-0220** |
| | Métal fritté « R » | **FA54R** | Métal fritté « R » | **FA84R** |
| YFM400 Kodiak 93-99 | Mâchoire de frein | **EBC-524** | Mâchoire de frein | **EBC-516** |
| YFM400 Kodiak 00-01 | TT Sport | **FA54X**[1] | TT Sport | **1722-0274** |
| | Métal fritté « R » | **FA54R** | Métal fritté « R » | **FA307R** |
| YFM400 Big Bear 4x4 02 | TT Sport | **1722-0220** | Mâchoire de frein | **EBC-516** |
| | Métal fritté « R » | **FA84R** | - | **-** |
| YFM400 Big Bear 03-04 | TT Sport | **FA54X**[1] | Mâchoire de frein | **EBC-516** |
| | Métal fritté « R » | **FA54R** | - | **-** |
| YFM400 Kodiak Auto 03-04 | TT Sport | **FA54X**[1] | Mâchoire de frein | **EBC-516** |
| | Métal fritté « R » | **FA54R** | - | **-** |
| YFM400 Kodiak (5VH3/4) 03 | TT Sport | **FA54X**[1] | Mâchoire de frein | **1723-0020** |
| | Métal fritté « R » | **FA54R** | Mâchoire de frein rainurée | **1723-0021** |
| YFM400 Big Bear 05-06 | TT Sport | **FA54X**[1] | TT Sport | **1722-0274** |
| | Métal fritté « R » | **FA54R** | Métal fritté « R » | **FA307R** |
| YFM400 Grizzly 07-08 | TT Sport | **FA54X**[1] | TT Sport | **1722-0274** |
| | Métal fritté « R » | **FA54R** | Métal fritté « R » | **FA307R** |
| YFM450 Kodiak (5ND3/4) 03-04 | TT Sport | **FA54X**[1] | TT Sport | **1722-0274** |
| | Métal fritté « R » | **FA54R** | Métal fritté « R » | **FA307R** |
| YFM450 Kodiak 05-06 | TT Sport | **FA54X**[1] | TT Sport | **1722-0274** |
| | Métal fritté « R » | **FA54R** | Métal fritté « R » | **FA307R** |
| YFM450 Wolverine 06-10 | TT Sport | **FA54X**[1] | TT Sport | **1722-0274** |
| | Métal fritté « R » | **FA54R** | Métal fritté « R » | **FA307R** |
| YFM450 Grizzly IRS 10-12 | TT Sport | **FA54X**[1] | - | **-** |
| | Métal fritté « R » | **FA54R** | - | **-** |
| YFM450 Grizzly 07 | TT Sport | **FA54X**[1] | TT Sport | **1722-0274** |
| | Métal fritté « R » | **FA54R** | Métal fritté « R » | **FA307R** |
| YFM450 Grizzly EPS 11-12 | TT Sport | **FA54X**[1] | - | **-** |
| | Métal fritté « R » | **FA54R** | - | **-** |
| YFZ450 04-05 (gauche) | TT Sport | **1722-0258**[1] | TT Sport | **1722-0220** |
| | Métal fritté « R » | **FA165R** | Métal fritté « R » | **FA84R** |
| | Double-H | **1721-2233**[1] | - | **-** |
| (droite) | TT Sport | **FA135X**[1] | - | **-** |
| | Métal fritté « R » | **FA135R** | - | **-** |
| YFZ450 06-08 (gauche) | TT Sport | **1722-0258**[1] | TT Sport | **1722-0157** |
| | Métal fritté « R » | **FA165R** | Métal fritté « R » | **1721-0735** |
| | Double-H | **1721-2233**[1] | - | **-** |
| (droite) | TT Sport | **FA135X**[1] | - | **-** |
| | Métal fritté « R » | **FA135R** | - | **-** |
| YFZ 450 09-14 (gauche) | TT Sport | **1722-0258**[1] | TT Sport | **1722-0157** |
| | Métal fritté « R » | **FA165R** | Métal fritté « R » | **1721-0735** |
| | Double-H | **1721-2233**[1] | - | **-** |
| (droite) | TT Sport | **FA135X**[1] | - | **-** |
| | Métal fritté « R » | **FA135R** | - | **-** |
| YFM550 Grizzly EPS 09-12 (gauche) | TT Sport | **1722-0302** | TT Sport | **1722-0304** |
| | Métal fritté « R » | **1721-0738** | Métal fritté « R » | **1721-0742** |
| (droite) | TT Sport | **1722-0303** | TT Sport | **1722-0305** |
| | Métal fritté « R » | **1721-0740** | Métal fritté « R » | **1721-0744** |
| YFM600 Grizzly 98-01 | TT Sport | **1722-0220** | Mâchoire de frein | **EBC-516** |
| | Métal fritté « R » | **FA84R** | - | **-** |
| YFM660 Raptor 01-05 | TT Sport | **1722-0220** | TT Sport | **1722-0220** |
| | Métal fritté « R » | **FA84R** | Métal fritté « R » | **FA84R** |

[1] Homologation ABE.

**Suite de la section PLAQUETTES ET MÂCHOIRES DE FREIN page suivante.**

Tous les produits avec une référence **MAGENTA GRAS** sont nouveaux en 2026.

EBC BRAKES ABE

## PLAQUETTES ET MÂCHOIRES DE FREIN (SUITE)

**Pour plus de détails, reportez-vous au tableau**

| MODÈLES | TYPE DE COMPOSÉ | RÉF. PLAQUETTE OU MÂCHOIRE AVANT | TYPE DE COMPOSÉ | RÉF. PLAQUETTE OU MÂCHOIRE ARRIÈRE |
|---|---|---|---|---|
| **YAMAHA (SUITE)** | | | | |
| YFM660 Grizzly 02-08 | TT Sport | **1722-0220** | TT Sport | **1722-0281** |
| | Métal fritté « R » | **FA84R** | Métal fritté « R » | **FA344R** |
| YXR660 Rhino 4x4 SSV biplace 04-06 (gauche) | TT Sport | **FA135X**[1] | TT Sport | **1722-0298** |
| | Métal fritté « R » | **FA135R** | Métal fritté « R » | **1721-0736** |
| (droite) | TT Sport | **1722-0258**[1] | - | **-** |
| | Métal fritté « R » | **FA165R** | - | **-** |
| | Double-H | **1721-2233**[1] | - | **-** |
| YFM700 Raptor 06-12 (gauche) | TT Sport | **1722-0258**[1] | TT Sport | **1722-0298** |
| | Métal fritté « R » | **FA165R** | Métal fritté « R » | **1721-0736** |
| | Double-H | **1721-2233**[1] | - | **-** |
| (droite) | TT Sport | **FA135X**[1] | - | **-** |
| | Métal fritté « R » | **FA135R** | - | **-** |
| YFM700 RD/RE/RSE 13-18 (gauche) | TT Sport | **1722-0258**[1] | TT Sport | **1722-0157** |
| | Métal fritté « R » | **FA165R** | Métal fritté « R » | **1721-0735** |
| | Double-H | **1721-2233**[1] | - | **-** |
| (droite) | TT Sport | **FA135X**[1] | - | **-** |
| | Métal fritté « R » | **FA135R** | - | **-** |
| YFM700 Grizzly EPS 07-22 (gauche) | TT Sport | **1722-0302** | TT Sport | **1722-0304** |
| | Métal fritté « R » | **1721-0738** | Métal fritté « R » | **1721-0742** |
| (droite) | TT Sport | **1722-0303** | TT Sport | **1722-0305** |
| | Métal fritté « R » | **1721-0740** | Métal fritté « R » | **1721-0744** |
| YXR700 Rhino 4x4 SE 09 (gauche) | TT Sport | **1722-0258**[1] | TT Sport | **FA135X**[1] |
| | Métal fritté « R » | **FA165R** | Métal fritté « R » | **FA135R** |
| | Double-H | **1721-2233**[1] | - | **-** |
| (droite) | TT Sport | **FA135X**[1] | TT Sport | **FA135X**[1] |
| | Métal fritté « R » | **FA135R** | Métal fritté « R » | **FA135R** |
| (frein de stationnement) | TT Sport | **1722-0648**[1] | - | **-** |
| YXC700E Viking VI WP 15-18 (gauche) | TT Sport | **1720-0540** | TT Sport | **1722-0778** |
| | Métal fritté « R » | **1721-2246** | Métal fritté « R » | **1721-2783** |
| (droite) | TT Sport | **1720-0541** | TT Sport | **1722-0779** |
| | Métal fritté « R » | **1721-2247** | Métal fritté « R » | **1721-2785** |
| YXM700E Viking EPS COMO 16 (gauche) | TT Sport | **1720-0540** | TT Sport | **1722-0778** |
| | Métal fritté « R » | **1721-2246** | Métal fritté « R » | **1721-2783** |
| (droite) | TT Sport | **1720-0541** | TT Sport | **1722-0779** |
| | Métal fritté « R » | **1721-2247** | Métal fritté « R » | **1721-2785** |
| YXM700E Wolverine R 16-22 (gauche) | TT Sport | **1720-0540** | TT Sport | **1722-0778** |
| | Métal fritté « R » | **1721-2246** | Métal fritté « R » | **1721-2783** |
| (droite) | TT Sport | **1720-0541** | TT Sport | **1722-0779** |
| | Métal fritté « R » | **1721-2247** | Métal fritté « R » | **1721-2785** |
| YXM700E Viking EPS SE 14-16 (gauche) | TT Sport | **1720-0540** | TT Sport | **1722-0778** |
| | Métal fritté « R » | **1721-2246** | Métal fritté « R » | **1721-2783** |
| (droite) | TT Sport | **1720-0541** | TT Sport | **1722-0779** |
| | Métal fritté « R » | **1721-2247** | Métal fritté « R » | **1721-2785** |
| YXZ1000R EPS/SE 16-22 | TT Sport | **1722-0780** | TT Sport | **1722-0781** |
| | Métal fritté « R » | **1721-2787** | Métal fritté « R » | **1721-2789** |
| YXZ1000R SS 17-21 | TT Sport | **1722-0780** | TT Sport | **1722-0781** |
| | Métal fritté « R » | **1721-2787** | Métal fritté « R » | **1721-2789** |

[1] Avec homologation ABE.

Tous les produits avec une référence **MAGENTA GRAS** sont nouveaux en 2026.

Pour plus de détails, reportez-vous au tableau

# PLAQUETTES DE FREIN À DISQUE

## PLAQUETTES DE FREIN STANDARD

- Composé de plaquette organique
- Durée de vie prolongée
- Compatibles avec tous types de disques
- Bonne performance de freinage, même dans des conditions humides



Standard

## PLAQUETTES DE FREIN POUR COURSE HORS PISTE RSI FRITTÉ

- Plaquettes tout métal
- Haute résistance à la friction, excellente performance de freinage
- Usure plus rapide que le composé de plaquette SI
- Compatibles avec le Racing Cross Country



RSI



SI

## PLAQUETTES DE FREIN POUR TOUT-TERRAIN EN MÉTAL FRITTÉ SI

- Plaquettes tout métal
- Longue durée de vie même dans des conditions humides
- Bon coefficient de friction
- Compatibles avec de nombreux environnements tout-terrain

**REMARQUE : Toutes les références de plaquette de frein indiquées sont des plaquettes FRITTÉES (SI), sauf mention contraire dans le tableau.**

**REMARQUE : Certains modèles de plaquette de frein sont proposés avec différents composés. Pour vérifier la disponibilité d'un autre type de composé de plaquette de frein pour votre application, vérifiez le RÉF. de votre plaquette de frein dans les tableaux de référence fournis.**

| MODÈLES | PLAQUETTE AVANT - RÉF. | PLAQUETTE/ MÂCHOIRE ARRIÈRE - RÉF. |
|---|---|---|
| **ADLY (HER CHEE)** | | |
| 150 Interceptor 05- | **1721-1016**[1] | **1721-1016**[1] |
| QUAD 150 Crossover 05-09 | **1721-1016**[1] | **1721-1016**[1] |
| QUAD 150 Crossroad 06-10 | **1721-1016**[1] | **1721-1016**[1] |
| QUAD 150 Sport 04-09 | **1721-1016**[1] | **1721-1016**[1] |
| QUAD 150 Crossroad Sentinel 06-10 | **1721-1161**[1] | - |
| 280 Canyon Herkules 07-09 | **1721-1161**[1] | - |
| 280 Hurricane Herkules 07- | **1721-1161**[1] | - |
| QUAD 300 05-06 | **1721-1016**[1] | **1721-1016**[1] |
| QUAD 300 Sport 07- | **1721-1161**[1] | - |
| QUAD 300 Crossover 05-09 | **1721-1161**[1] | - |
| QUAD 300 Crossroad 05-10 | **1721-1161**[1] | - |
| QUAD 300 Utility 04-09 | **1721-1161**[1] | - |
| 300 Hurricane XS Herkules 07- | **1721-1161**[1] | - |
| 300 Interceptor Herkules 07- | **1721-1016**[1] | **1721-1016**[1] |
| 320 Canyon, SE Herkules 07- | **1721-1161**[1] | - |
| 320 Hurricane Herkules 07- | **1721-1161**[1] | - |
| 320 Hurricane S Flat Herkules 07- | **1721-1161**[1] | - |
| 400 Hurricane XS Herkules 13- | **1721-1161**[1] | - |
| 500 S Hurricane Herkules 08- | **1721-1161**[1] | - |
| **AEON** | | |
| 125 Overland 02- | - | **1721-1065**[1] |
| 180 Overland 02- | - | **1721-1065**[1] |
| 200 Two Hundred 06- | **1721-1016**[1] | **1721-1016**[1] |
| 220 Cobra 05-12 | **1721-1016**[1] | **1721-1018**[1] |
| 300 Overland 06- | **1721-1016**[1] | **1721-1016**[1] |
| 320 Cobra 08- | **1721-1016**[1] | - |
| 350 Cobra 09- | **1721-1016**[1] | - |
| 350 Crossland 11- | **1721-1016**[1] | **1721-1065**[1] |
| 400 Cobra 10- | **1721-1016**[1] | **1721-1016**[1] |
| 400 Crossland 12- | **1721-1016**[1] | - |
| 600 Overland 11- | **1721-1161**[1] | **1721-1018**[1] |

[1] Avec homologation ABE.



# CALES DE PLAQUETTE DE FREIN

- Réduisent les vibrations des plaquettes de frein et protègent le piston de l'étrier
- Des cales auto-adhésives en caoutchouc/fibre de verre peuvent être découpées (si nécessaire) et montées sur toutes les combinaisons d'étrier/plaquettes
- Vendues par lot de quatre

| DESCRIPTION | RÉF. |
|---|---|
| Cales pour plaquettes de frein | **1702-0132** |

| MODÈLES | PLAQUETTE AVANT - RÉF. | PLAQUETTE/ MÂCHOIRE ARRIÈRE - RÉF. |
|---|---|---|
| **ARCTIC CAT** | | |
| 250 2x4/4x4 05- | **1721-1167**[1] | **1721-1167**[1] |
| 250 DVX 06-09 | **1721-1161**[1] | - |
| 300 4x4 05- | **1721-1167**[1] | **1721-1167**[1] |
| 300 QUAD 10- | **1721-1167**[1] | **1721-1167**[1] |
| 300 DVX 09- | **1721-1161**[1] | - |
| 350 QUAD 12- | **1721-1167**[1] | **1721-1167**[1] |
| 400 DVX 04-08 | - | **1722-0484**[1] |
| 400 FIS 05- | **1721-1167**[1] | **1721-1167**[1] |
| TRV 400/H1 09- | **1721-1167**[1] | **1721-1167**[1] |
| 400 2x4/4x4 05- | **1721-1167**[1] | **1721-1167**[1] |
| 450 H1 EFI/i/iGT 10- | **1721-1167**[1] | **1721-1167**[1] |
| TRV 450/i 11- | **1721-1167**[1] | **1721-1167**[1] |
| XC 450i 11- | **1721-1167**[1] | **1721-1167**[1] |
| TBX 500 4x4 05- | **1721-1167**[1] | **1721-1167**[1] |
| TRV 500 4x4 05- | **1721-1167**[1] | **1721-1167**[1] |
| 500 2x4/4x4 05- | **1721-1167**[1] | **1721-1167**[1] |
| 550 i/i GT/i LTD 11-12 | **1721-1167**[1] | **1721-1167**[1] |
| 550 Prowler 09- | **1721-1167**[1] | **1721-1167**[1] |
| 550 S/S LTD 10- | **1721-1167**[1] | **1721-1167**[1] |
| TRV 550 EFI/EFI LE/Cruiser/C.i 09- | **1721-1167**[1] | **1721-1167**[1] |
| TRV 550 GT/GT S 10- | **1721-1167**[1] | **1721-1167**[1] |
| 650 Prowler 06- | **1721-1167**[1] | **1721-1167**[1] |
| TRV 650 H1/V2 4x4 05- | **1721-1167**[1] | **1721-1167**[1] |
| 700 Diesel Utility/Super Duty D 07- | **1721-1167**[1] | **1721-1167**[1] |
| 700 Prowler 08- | **1721-1167**[1] | **1721-1167**[1] |
| 700 S/S LTD 10- | **1721-1167**[1] | **1721-1167**[1] |
| TBX 700 LTD 11- | **1721-1167**[1] | **1721-1167**[1] |
| TRV 700/Cruiser/H2 Cruiser/GT 09-17 | **1721-1167**[1] | **1721-1167**[1] |
| 700 EFI 4x4 06- | **1721-1167**[1] | **1721-1167**[1] |
| 700 Mudpro/i Mudpro 09-17 | **1721-1167**[1] | **1721-1167**[1] |
| 700 Wildcat Sport 15- | - | **1721-1167**[1] |
| 1000 Prowler 09- | **1721-1167**[1] | **1721-1167**[1] |

**Suite de la section PLAQUETTES DE FREIN À DISQUE page suivante.**

Tous les produits avec une référence MAGENTA GRAS sont nouveaux en 2026.

TRW Lucas ABE

Pour plus de détails, reportez-vous au tableau

## PLAQUETTES DE FREIN À DISQUE (SUITE)

| MODÈLES | PLAQUETTE AVANT - RÉF. | PLAQUETTE/ MÂCHOIRE ARRIÈRE - RÉF. |
|---|---|---|
| **ARCTIC CAT (SUITE)** | | |
| 1000 Thundercat H2 08-10 | **1721-1167**[1] | **1721-1167**[1] |
| TRV 1000 Cruiser/H2 EFi Cruiser 09- | **1721-1167**[1] | **1721-1167**[1] |
| 1000 H2 EFI/4x4 08-15 | **1721-1167**[1] | **1721-1167**[1] |
| 1000 Mudpro/i Mudpro 10-17 | **1721-1167**[1] | **1721-1167**[1] |
| 1000 Wildcat X 16- | - | **1721-1167**[1] |
| **BAROSSA** | | |
| 170 Cheetah 03-06 | **1723-0399**[2] | **1721-1016**[1] |
| 170 Stinger 06- | **1723-0399**[2] | - |
| 250 Cheetah 03-06 | **1723-0399**[2] | **1721-1016**[1] |
| 300 Bronco | **1721-1018**[1] | **1721-1018**[1] |
| **BOMBARDIER** | | |
| 50 Quest 03-04 | - | **1723-0366**[2] |
| DS 50 02-04 | - | **1723-0366**[2] |
| 90 Quest 03-04 | - | **1723-0366**[2] |
| DS 90 02-04 | - | **1723-0366**[2] |
| 200 Rally 2x4 03- | **1721-1016**[1] | - |
| DS 250 06- (gauche) | **1721-1133**[1] | - |
| (droite) | **1721-1132**[1] | **1721-1133**[1] |
| 330 Outlander 03- (gauche) | **1721-1133**[1] | - |
| (droite) | **1721-1132**[1] | **1721-1133**[1] |
| 400 Outlander 03-06 (gauche) | **1721-1133**[1] | - |
| (droite) | **1721-1132**[1] | **1721-1133**[1] |
| 500 Quest 02- (gauche) | **1721-1133**[1] | - |
| (droite) | **1721-1132**[1] | **1721-1133**[1] |
| 500 Traxter 99-00 | **1722-0539**[1, 3] | **1722-0539**[1, 3] |
| 500 Traxter 01-06 (gauche) | **1721-1133**[1] | - |
| (droite) | **1721-1132**[1] | **1721-1133**[1] |
| 500 Traxter MAX 01-06 (gauche) | **1721-1133**[1] | - |
| (droite) | **1721-1132**[1] | **1721-1133**[1] |
| 650 Quest 02- (gauche) | **1721-1133**[1] | - |
| (droite) | **1721-1132**[1] | **1721-1133**[1] |
| 650 Quest MAX (gauche) | **1721-1133**[1] | - |
| (droite) | **1721-1132**[1] | **1721-1133**[1] |
| 650 Traxter MAX 03-05 (gauche) | **1721-1133**[1] | - |
| (droite) | **1721-1132**[1] | **1721-1133**[1] |
| DS 650 01-06 (gauche) | **1721-1133**[1] | - |
| (droite) | **1721-1132**[1] | **1721-1133**[1] |
| 800 Outlander 06- (gauche) | **1721-1133**[1] | - |
| (droite) | **1721-1132**[1] | **1721-1133**[1] |
| **CAN-AM** | | |
| DS 250 08- | **1721-1161**[1] | **1721-1161**[1] |
| 400 Outlander, EFI, MAX 07- (gauche) | **1721-1133**[1] | **1721-1132**[1] |
| (droite) | **1721-1132**[1] | - |
| 450 Outlander, Outlander MAX 15- (gauche) | **1721-2153** | **1721-2162** |
| (droite) | **1721-2162** | - |
| 500 Outlander/MAX 07- (gauche) | **1721-1133**[1] | **1721-1132**[1] |
| (droite) | **1721-1132**[1] | - |
| 500 Outlander, Outlander MAX 07-12 (gauche) | **1721-1133**[1] | **1721-1132**[1] |
| (droite) | **1721-1132**[1] | **1721-1132**[1] |
| 500 Outlander, Outlander MAX 13- (gauche) | **1721-2153** | **1721-2162** |
| (droite) | **1721-2162** | - |
| 500 Renegade 07-11 (gauche) | **1721-1133**[1] | **1721-1132**[1] |
| (droite) | **1721-1132**[1] | - |
| 500 Renegade 12- (gauche) | **1721-2153** | **1721-2162** |
| (droite) | **1721-2162** | - |
| DS 650 X 07 (gauche) | **1721-1133**[1] | **1721-1132**[1] |
| (droite) | **1721-1132**[1] | - |
| 650 Outlander/MAX 07- (gauche) | **1721-1133**[1] | **1721-1132**[1] |
| (droite) | **1721-1132**[1] | - |
| 650 Outlander, Outlander MAX 13- (gauche) | **1721-2153** | **1721-2162** |
| (droite) | **1721-2162** | - |
| 800 Commander 11- (gauche) | **1721-1065**[1] | - |
| 800 Outlander Max R 07- (gauche) | **1721-1133**[1] | **1721-1132**[1] |
| (droite) | **1721-1132**[1] | - |
| 800 Outlander R, R Max 12- (gauche) | **1721-2153** | **1721-2162** |
| (droite) | **1721-2162** | - |
| 800 Outlander, R, R EFI, R XT 07- (gauche) | **1721-1133**[1] | **1721-1132**[1] |
| (droite) | **1721-1132**[1] | - |
| 800 Renegade 08-11 (gauche) | **1721-1133**[1] | **1721-1132**[1] |
| (droite) | **1721-1132**[1] | - |

| MODÈLES | PLAQUETTE AVANT - RÉF. | PLAQUETTE/ MÂCHOIRE ARRIÈRE - RÉF. |
|---|---|---|
| **CAN-AM (SUITE)** | | |
| 800 Renegade 12- (gauche) | **1721-2153** | **1721-2162** |
| (droite) | **1721-2162** | - |
| 1000 Commander 11- (gauche) | **1721-1065**[1] | - |
| (droite) | **1720-1214** | - |
| 1000 Commander MAX/R EFI 14-19 (gauche) | **1721-1065**[1] | **1721-1133**[1] |
| (droite) | **1720-1214** | **1721-1132**[1] |
| 1000 Maverick/MAX 14-18 (gauche) | **1721-1065**[1] | **1721-1133**[1] |
| (droite) | **1720-1214** | **1721-1132**[1] |
| 1000 Outlander, Outlander MAX 13- (gauche) | **1721-2153** | **1721-2162** |
| (droite) | **1721-2162** | - |
| 1000 Renegade 12- (gauche) | **1721-2153** | **1721-2162** |
| (droite) | **1721-2162** | - |
| **CFMOTO** | | |
| CF500 Terralander 11-13 | **1721-2154** | **1721-1158**[1] |
| CF625 Terralander 11- | **1721-2154** | **1721-1158**[1] |
| CF800 Terralander 12- | **1721-2154** | **1721-1158**[1] |
| **CPI** | | |
| 50 Crab 03- | - | **1721-1065**[1] |
| XT 50 Quad 06- | - | **1721-1065**[1] |
| 100 Crab 03- | - | **1721-1065**[1] |
| XS 250 QUAD 06-07 | **1721-1161**[1] | **1721-1065**[1] |
| XS 250 Power Quad 07- | **1721-1016**[1] | - |
| **DAELIM** | | |
| ET 250 Quad 05- | **1721-1016**[1] | **1720-0158**[1, 3] |
| ST 250 Sector Quad 05-06 | **1721-1016**[1] | - |
| ET 300 Quad 07- | **1721-1016**[1] | - |
| **DERBI** | | |
| DFW 50 04-07 | - | **1723-0355**[2] |
| DXR 200 04-05 | **1723-0399**[2] | **1721-1018**[1] |
| DXR 200 04-07 | **1721-1016**[1] | **1721-1018**[1] |
| DXR 250 04-05 | **1723-0399**[2] | **1721-1018**[1] |
| DXR 250 04-07 | **1721-1016**[1] | **1721-1018**[1] |
| **ETON** | | |
| JXL 40 Viper 03-04 | - | **1723-0366**[2] |
| DXL 90 Ranger 03-04 | - | **1723-0366**[2] |
| DXL 90 Sierra 99-03 | - | **1723-0366**[2] |
| EXL 150 Viper ST 05- | **1722-0391**[1, 3] | **1723-0366**[2] |
| EXL 150 Yukon 05-07 | - | **1722-0474**[1, 3] |
| EXL 150 Yukon ST 05- | **1722-0391**[1, 3] | **1723-0366**[2] |
| RXL 150 Viper R 05- | **1723-0351**[2] | **1721-1065**[1] |
| YXL 150 Yukon 00-03 | **1723-0351**[2] | **1721-1065**[1] |
| VTX 300 Vortex 06- | **1722-0391**[1, 3] | - |
| **FACTORY** | | |
| 50 Helix 04- | - | **1722-0391**[1, 3] |
| 50 Rex 04- | - | **1722-0391**[1, 3] |
| 100 Helix 04- | - | **1722-0391**[1, 3] |
| 100 Rex 04- | - | **1722-0391**[1, 3] |
| **GILERA** | | |
| 250 Oregon Quad 07- | **1721-1025**[1] | - |
| **GOES** | | |
| 360 MAX 08- | **1721-2154** | - |
| GP 520 07- | **1721-2154** | **1721-1158**[1] |
| 520 MAX 07- | **1721-2154** | **1721-1158**[1] |
| GP 525 12- | **1721-2154** | **1721-1158**[1] |
| GP 620 11- | **1721-2154** | **1721-1158**[1] |
| GP 625 12- | **1721-2154** | **1721-1158**[1] |
| **HERCULES** | | |
| 280 ATV 07- | **1721-1161**[1] | - |
| 300 ATV Sport 07- | **1721-1161**[1] | - |
| **HONDA** | | |
| TRX70 FourTrax 86-87 | **1723-0531**[2] | - |
| ATC125M 84-85 | **1723-0351**[2] | - |
| ATC250R 81 | **1721-1014**[1] | - |
| ATC250R 82-84 | **1721-1029**[1] | - |
| ATC250R 85-86 | **1722-0409**[1] | **1722-0409**[1] |
| TRX250EX Sportrax 01-08 | - | **1723-0367**[2] |
| TRX250V/W/X/Y 97-12 | - | **1723-0367**[2] |
| TRX300FW 88-00 | **1723-0531**[2] | **1723-0352**[2] |
| ATC350X 85 | **1722-0409**[1] | **1722-0409**[1] |
| ATC350X 86- | **1721-1038**[1] | - |
| TRX400FA, FourTrax 04-07 | **1723-0531**[2] | **1723-0505**[2] |

[1] Avec homologation ABE.
[2] Mâchoires de frein.
[3] Plaquettes de frein standard.

Tous les produits avec une référence **MAGENTA GRAS** sont nouveaux en 2026.

Pour plus de détails, reportez-vous au tableau

## PLAQUETTES DE FREIN À DISQUE (SUITE)

| MODÈLES | PLAQUETTE AVANT - RÉF. | PLAQUETTE/ MÂCHOIRE ARRIÈRE - RÉF. |
|---|---|---|
| **HONDA (SUITE)** | | |
| TRX400FGA/FourTrax Rancher 04-07 | **1723-0531**[2] | **1723-0505**[2] |
| TRX400FW 95-00 | **1723-0531**[2] | **1723-0505**[2] |
| TRX450FM/FE 02-04 | **1723-0531**[2] | - |
| TRX450R/ER 04- | **1722-0510**[1, 3] | - |
| TRX450S/ES 98-02 | **1723-0531**[2] | - |
| TRX500 FourTrax 01-04 | **1723-0531**[2] | **1723-0368**[2] |
| TRX500 FourTrax 05- | - | **1723-0356**[2] |
| TRX650 Rincon 03- | **1723-0531**[2] | - |
| **HYOSUNG** | | |
| TE400 05-06 | **1721-1014**[1] | - |
| TE450 06- | **1721-1014**[1] | **1722-0484**[1] |
| **KAWASAKI** | | |
| KFX50 03-05 | - | **1723-0422**[2] |
| KLF220 Bayou 88-01 | - | **1723-0374**[2] |
| KLF250 Bayou 03-11 | - | **1723-0374**[2] |
| KLF300 Bayou 88 | **1721-1018**[1] | **1723-0374**[2] |
| KLF300 Bayou 89- (droite) | **1721-1065**[1] | - |
| KVF300A/B, 4WD 99-04 | **1721-1014**[1] | - |
| KVF300 Brute Force 13-17 | **1721-1014**[1] | **1721-1161**[1] |
| KVF360A1 03-11 | **1721-1014**[1] | - |
| KFX400 03-04 | **1721-1029**[1] | **1722-0484**[1] |
| KFX400 05- | **1721-1029**[1] | **1722-0484**[1] |
| KLF400 Bayou 93-99 (droite) | **1721-1065**[1] | - |
| KSF400 03- | **1721-1029**[1] | **1722-0484**[1] |
| KVF400 Prairie 97-98 | **1721-1014**[1] | - |
| KVF400 Prairie 2x4 98-01 | **1721-1014**[1] | - |
| KVF400 Prairie 4x4 98-01 | **1721-1014**[1] | - |
| KVF650 Brute Force 4x4i 05- (droite) | **1721-1065**[1] | - |
| KVF750 Brute Force 05-17 (droite) | **1721-1065**[1] | - |
| **KEEWAY** | | |
| 250 Dragon Quad 07-09 | **1721-1016**[1] | **1721-1014**[1] |
| **KREIDLER** | | |
| 170 Mustang 06- | **1723-0399**[2] | - |
| **KTM** | | |
| XC 525 Racing 06-07 | **1721-1077**[1] | **1721-1145**[1] |
| **KYMCO** | | |
| 50 Maxxer Quad 00-07 | **1723-0351**[2] | - |
| 50 MXU 05- | **1723-0351**[2] | - |
| 50 Easy 01- | - | **1723-0351** |
| 50 Fever 95- | - | **1723-0376** |
| 50 Super Fever 02- | - | **1723-0376** |
| 125 Maxxer 03-07 | **1723-0351**[2] | - |
| 150 Maxxer 03-07 | **1723-0351**[2] | - |
| 150 MXU 05- | **1723-0351**[2] | - |
| KXR 250 Mongoose Quad 04-07 | **1721-1161**[1] | **1722-0560**[1, 3] |
| 250 Maxxer 09- | **1721-1161**[1] | **1721-1161**[1] |
| 250 MXU 04- | **1721-1161**[1] | - |
| 250 MXU R 11- | **1721-1161**[1] | **1721-1161**[1] |
| 300 Maxxer 06-10 | **1721-1161**[1] | **1722-0560**[1, 3] |
| (frein à main) | - | **1721-1465**[1] |
| 300 MAXxer Supermoto 15- | **1721-1161**[1] | **1722-0560**[1, 3] |
| 300 MXU 05- | **1721-1161**[1] | **1721-1161**[1] |
| 400 Maxxer 09- | **1721-1167**[1] | **1721-1167**[1] |
| (frein à main) | - | **1721-1465**[1] |
| 400 MXU 08- | **1721-1161**[1] | **1721-1161**[1] |
| (frein à main) | - | **1721-1465**[1] |
| 450 Grumbler i 13- | **1721-1167**[1] | **1721-1167**[1] |
| 450 Maxxer i 09- | **1721-1167**[1] | **1721-1167**[1] |
| (frein à main) | - | **1721-1465**[1] |
| 450 MXU i 13-16 | **1721-1161**[1] | **1721-1161**[1] |
| 500 MXU 05-08 | **1721-1161**[1] | **1721-1161**[1] |
| 500 MXU i 09-14 (frein à main) | - | **1721-1161**[1] |
| UXV 500 08-16 | **1721-1161**[1] | **1721-1161**[1] |
| 550 MXU i 12- (frein à main) | - | **1721-1161**[1] |
| 700 MXU i 13- (frein à main) | - | **1721-1161**[1] |
| 700 UXV i Turf 14- (frein à main) | - | **1721-1161**[1] |
| **MASSEY FERGUSON** | | |
| MF 500 4WD Auto 05-09 | **1721-1167**[1] | **1721-1167**[1] |
| MF 500 4WD Auto 05-09 | **1721-1167**[1] | **1721-1167**[1] |
| MF 650 4WD Auto 05-09 | **1721-1167**[1] | **1721-1167**[1] |
| MF 700 4WD Auto Diesel 05-09 | **1721-1167**[1] | **1721-1167**[1] |

| MODÈLES | PLAQUETTE AVANT - RÉF. | PLAQUETTE/ MÂCHOIRE ARRIÈRE - RÉF. |
|---|---|---|
| **PGO** | | |
| 50 Bugrider 06- | **1720-0542** | **1722-0381**[1, 3] |
| 50 X-Rider 03- | - | **1721-1016**[1] |
| 125 X-Rider 03- | - | **1721-1016**[1] |
| 150 Bugrider 05- | **1720-0542** | **1722-0381**[1, 3] |
| 150 Bugxter 05- | **1720-0542** | **1722-0381**[1, 3] |
| 150 X-Rider 03- | - | **1721-1016**[1] |
| 200 Bugrider 07- | **1720-0542** | - |
| 250 Bugrider 05- | **1720-0542** | - |
| 500 Bug 08- | - | **1721-1161**[1] |
| Frein de stationnement | - | **1721-1093**[1] |
| BR 500 Racer 07- | - | **1721-1161**[1] |
| **POLARIS** | | |
| 200 Phoenix 10-17 | - | **1721-1018**[1] |
| 250 Trail Blazer 94-98 | **1721-1162**[1] | **1721-1093**[1] |
| 250 Trail Blazer 99- | **1721-1162**[1] | - |
| 250 Trail Boss | **1722-0478**[1, 3] | **1721-1093**[1] |
| 300 Hawkeye 07-09 | **1721-1162**[1] | **1721-1162**[1] |
| 300 Sportsman 08-10 | **1721-1162**[1] | **1721-1162**[1] |
| 325 Magnum 2x4/4x4 00-02 | **1721-1162**[1] | - |
| 325 Trail Boss 00- | **1721-1162**[1] | - |
| 330 ATP 04- | **1721-1162**[1] | **1721-1162**[1] |
| 330 Magnum 2x4,4x4 03- | **1721-1162**[1] | - |
| 330 Trail Boss/Trail Blazer 03- | **1721-1162**[1] | - |
| 400 Ranger H.O. 10- | **1721-2147** | **1721-2148** |
| 400 Scrambler 2x4/4x4 00- | **1721-1162**[1] | - |
| 400 Sportsman 01-05 | **1721-1162**[1] | - |
| 400 Sportsman H.O. 4x4 08-10 | **1721-1162**[1] | **1721-1162**[1] |
| 400 Sportsman H.O. 4x4 11- | **1721-1162**[1] | **1721-2149** |
| 400 Xpedition 4x4 00- | **1721-1162**[1] | - |
| 400 Xplorer L 4x4 00- | **1721-1162**[1] | - |
| 450 Outlaw S/MXR 08- | **1721-2148** | **1722-0478**[1, 3] |
| 450 Sportsman 06-07 | **1721-1162**[1] | - |
| ATP 500 04- | **1721-1162**[1] | **1721-1162**[1] |
| 500 Magnum 2x4/4x4 HDS 02- | **1721-1162**[1] | - |
| 500 Magnum 4x4 00-01 | **1721-1162**[1] | - |
| 500 Outlaw 06-07 | **1721-1162**[1] | **1721-1162**[1] |
| 500 Predator 03-07 | **1721-1162**[1] | **1721-1162**[1] |
| 500 Ranger 2x4/4x4 06-07 | **1721-2148** | **1721-2148** |
| 500 Ranger 2x4/4x4 EFI 08-10 | **1721-2147** | **1721-2148** |
| 500 Ranger 4x4 EFI 11- | **1721-2148** | **1721-2148** |
| 500 Ranger 6x6 04-05 | **1721-1162**[1] | - |
| 500 Ranger Crew 11- | **1721-2147** | **1721-2148** |
| 500 Ranger H.O. 4x4 EFI 09-11 | **1721-2147** | **1721-2148** |
| 500 Revolver 06- | **1722-0478**[1, 3] | **1722-0478**[1, 3] |
| 500 Scrambler 2x4 01-02, 07-08 | **1721-1162**[1] | - |
| 500 Scrambler 4x4 97 | **1721-1162**[1] | **1721-1093**[1] |
| 500 Scrambler 4x4 98-04 | **1721-1162**[1] | - |
| 500 Scrambler 4x4 05- | **1721-1162**[1] | - |
| 500 Sportsman 4x4 96- | **1721-1162**[1] | **1721-1093**[1] |
| 500 Sportsman 6x6 00-08 | **1721-1162**[1] | - |
| 500 Sportsman EFI Quad H.O. 08- | **1722-0478**[1, 3] | **1721-2149** |
| 500 Sportsman H.O./EFI 03-08 | **1722-0478**[1, 3] | - |
| 500 Sportsman Touring H.O. 09-11 | **1722-0478**[1, 3] | **1721-2149** |
| 500 Sportsman X2 EFI 07-09 | **1721-1162**[1] | **1721-1162**[1] |
| 500 Sportsman XP 09 | **1721-2149** | **1721-2149** |
| 525 Outlaw S/IRS 07- | **1721-2148** | **1721-1162**[1] |
| 550 Sportsman X2/XP/XP EPS 09- | **1721-2149** | **1721-2149** |
| 550 Sportsman/EPS/Touring EPS 10- | **1721-2149** | **1721-2149** |
| 570 Ranger RZR EFI 12-17 | **1721-2148** | **1722-0478**[1, 3] |
| 600 Sportsman 4x4 03-05 | **1722-0478**[1, 3] | - |
| 700 MVRS 4x4 08- | **1721-2147** | **1721-2147** |
| 700 Ranger 4x4 EFI 07 | **1721-2150** | **1721-2150** |
| 700 Ranger 4x4 EFI 08- | **1721-2147** | **1721-2150** |
| 700 Ranger 6x4 EFI 08 | **1721-2147** | **1721-2150** |
| 700 Ranger 6x6 EFI 06-09 | **1721-2150** | **1721-2150** |
| 700 Ranger Crew 4x4 EFI 09 | **1721-2147** | **1721-2150** |
| 700 Ranger XP 4x4 06-08 | **1721-2150** | **1721-2150** |
| 700 Sportsman 4x4 02-06 | **1722-0478**[1, 3] | - |
| 700 Sportsman EFI/MV 05-07 | **1721-1162**[1] | - |
| 700 X2 08 | **1721-1162**[1] | **1721-1162**[1] |
| 800 Ranger Crew 10- | **1721-2147** | **1721-2150** |
| 800 Ranger EV/HD/XP, 6x6 10-11 | **1721-2147** | **1721-2150** |

[1] Avec homologation ABE.

[2] Mâchoires de frein.

[3] Plaquettes de frein standard.

**Suite de la section PLAQUETTES DE FREIN À DISQUE page suivante.**

Tous les produits avec une référence **MAGENTA GRAS** sont nouveaux en 2026.

TRW Lucas ABE

Pour plus de détails, reportez-vous au tableau

## PLAQUETTES DE FREIN À DISQUE (SUITE)

| MODÈLES | PLAQUETTE AVANT - RÉF. | PLAQUETTE/ MÂCHOIRE ARRIÈRE - RÉF. |
|---|---|---|
| **POLARIS (SUITE)** | | |
| 800 Ranger RZR/S EFI 08- | **1721-2148** | **1722-0478**[1,3] |
| 800 Ranger RZR-4/EPS 10- | **1721-2147** | **1721-2150** |
| 800 Sportsman 6x6 Big Boss 09- | **1721-1162**[1] | **1721-1162**[1] |
| 800 Sportsman EFI/H.O. 05-08 | **1722-0478**[1,3] | - |
| 800 Sportsman EFI/H.O. 09- | **1722-0478**[1,3] | **1721-2149** |
| 800 Sportsman Touring/X2 EFI 07- | **1721-1162**[1] | **1721-1162**[1] |
| 850 Forest 15- | **1721-2149** | **1721-2149** |
| 850 Scrambler H.O./H.O. EPS 13- | **1721-2149** | **1721-2149** |
| 850 Sportsman Touring EPS 10- | **1721-2149** | **1721-2149** |
| 850 Sportsman Touring H.O. EPS 13- | **1721-2149** | **1721-2149** |
| 850 Sportsman X2/XP/XP EPS 09- | **1721-2149** | **1721-2149** |
| 900 Ranger RZR XP 11-17 | **1721-2147** | **1721-2150** |
| 900 RZR 15-20 | **1720-1216** | **1721-2148** |
| 900 RZR XP 11- | **1721-2147** | **1721-2150** |
| 900 RZR-S 20- | **1720-1216** | **1721-2148** |
| 925 RZR XP Turbo S 19-20 | - | **1721-2147** |
| 1000 Forest 15- | **1721-2149** | **1721-2149** |
| 1000 Scrambler MD/XP 15-16 | **1721-2149** | **1721-2149** |
| 1000 RZR 16-20 | **1720-1216** | **1721-2148** |
| 1000 RZR-S 20- | **1720-1216** | **1721-2148** |
| 1000 RZR XP Turbo/S 4x4 20-21 | **1720-1218** | **1720-1220** |
| 1000 RZR XP Turbo/S 4x4 22-24 | **1720-1222** | - |
| 1000 Sportsman MD/Touring/XP 15-16 | **1721-2149** | **1721-2149** |
| **QUADZILLA** | | |
| X 100 E 06- | **1723-0399**[2] | **1721-1018**[1] |
| 170 E Stinger 06- | **1723-0399**[2] | - |
| BR 200 E Bugrider 07- | **1720-0542** | - |
| XRV 250 E 06- | **1720-0542** | - |
| 250 E Stinger 06- | **1721-1016**[1] | **1721-1018**[1] |
| RL 300 Buggie 07- | **1720-0542** | - |
| XLC 300 E/LE 07- | **1721-1018**[1] | **1721-1018**[1] |
| 500 e 4x4 07- | - | **1721-1158**[1] |
| **REX** | | |
| 150 Quad 10- | **1722-0450**[1,3] | - |
| 250 Quad 10- | **1722-0450**[1,3] | - |
| **SUZUKI** | | |
| LT-A50 QUAD MINI 02-05 | - | **1723-0422**[2] |
| LT-Z50 QUAD MINI 06-12 | - | **1723-0422**[2] |
| LT-Z90 QUAD MINI 07-11/14-16 | **1723-0422**[2] | - |
| LT250RF QuadRacer 85 | **1721-1018**[1] | **1721-1014**[1] |
| LT250 RH/RJ/RK/RL 87-90 | - | **1722-0484**[1] |
| LT-F250 Ozark 02-17 | **1721-1014**[1] | - |
| LT-Z250 QuadSport 04-13 | **1721-1014**[1] | - |
| LT-F300F 02- (droite) | **1721-1065**[1] | - |
| LT-A400 K2 Eiger 02-09 | **1721-1014**[1] | - |
| LT-A400 KingQuad 08-12 (gauche) | **1721-1179**[1] | - |
| (droite) | **1721-1178**[1] | - |
| LT-F400K2 Eiger 02-09 | **1721-1014**[1] | **1723-0382**[2] |
| LT-F400K2 Eiger 4WD 02- | **1721-1014**[1] | **1723-0382**[2] |
| LT-F400 KingQuad 08-10 (gauche) | **1721-1179**[1] | - |
| (droite) | **1721-1178**[1] | - |
| LT-Z400 QuadSport 03- | **1721-1029**[1] | **1722-0484**[1] |
| LT-R450 06- (droite) | **1721-1065**[1] | - |
| LT500R 88- | **1721-1016**[1] | - |
| LT500RL 90 | - | **1722-0484**[1] |
| LT-A500FK2 Vinson 4WD 02- | **1721-1014**[1] | **1721-1018**[1] |
| LT-A500 KingQuad 11-16 (gauche) | **1721-1178**[1] | - |
| (droite) | **1721-1179**[1] | - |
| LT-A500 00-01 (à droite) | **1721-1065**[1] | - |
| LT-F500F 03-04 | **1721-1014**[1] | **1721-1132**[1] |
| LT-F500F 98-02 (à droite) | **1721-1065**[1] | - |
| LT-A700 KingQuad 05-07 (gauche) | **1721-1178**[1] | - |
| (droite) | **1721-1179**[1] | - |
| LT-A750 KingQuad 08-17 (gauche) | **1721-1178**[1] | - |
| (droite) | **1721-1179**[1] | - |
| **SYM** | | |
| 200 Track Runner 05- | **1721-1161**[1] | - |
| 250 Quadlander 05-09 | **1721-1161**[1] | - |
| 300 City MAX 06- | **1721-1161**[1] | - |
| 300 Quadlander 06-10 | **1721-1161**[1] | **1721-1161**[1] |
| 600 Quad Raider 08- | **1721-1161**[1] | **1721-1161**[1] |

| MODÈLES | PLAQUETTE AVANT - RÉF. | PLAQUETTE/ MÂCHOIRE ARRIÈRE - RÉF. |
|---|---|---|
| **TGB** | | |
| 250 Blade 06-07 | **1721-1018**[1] | **1721-1016**[1] |
| 325 Blade LE, SL 07- | **1721-1016**[1] | **1721-1018**[1] |
| 325 Target 09-11 | **1721-1016**[1] | **1721-1018**[1] |
| 400 Avenger 07-10 | **1721-1161**[1] | **1721-1161**[1] |
| 400 Target 09-10 | **1721-1016**[1] | **1721-1018**[1] |
| 425 Blade SE 07-10 | **1721-1161**[1] | **1721-1161**[1] |
| 425 Target 09-11 | **1721-1016**[1] | **1721-1018**[1] |
| 460 Blade R Target 12 | **1721-1016**[1] | **1721-1018**[1] |
| 500 Avenger 09-10 | **1721-1161**[1] | **1721-1161**[1] |
| 500 Blade SE, SL 07- | **1721-1161**[1] | **1721-1018**[1] |
| 500 Target 09-10 | **1721-1016**[1] | **1721-1018**[1] |
| 525 Blade SE 09- | **1721-1161**[1] | **1721-1161**[1] |
| 525 Target 09-11 | **1721-1016**[1] | **1721-1018**[1] |
| 550 Blade SE, SL, LT 09- | **1721-1161**[1] | **1721-1018**[1] |
| 550 Target 10- | **1721-1016**[1] | **1721-1018**[1] |
| **YAMAHA** | | |
| YFM50 Raptor 04- | **1723-0399**[2] | **1723-0399**[2] |
| YFM80 Badger 95-01 | **1723-0399**[2] | **1723-0391**[2] |
| YFM80 Grizzly 05-08 | **1723-0399**[2] | **1723-0391**[2] |
| YFM80 Raptor 02-08 | **1723-0399**[2] | **1723-0391**[2] |
| YFM90 Raptor 10- | **1723-0399**[2] | **1721-1018**[1] |
| YFA125 Breeze 89-91 | **1723-0399**[2] | **1723-0391**[2] |
| YFA125 Breeze 92-04 | **1723-0399**[2] | - |
| YFM125 Grizzly 04- | **1723-0399**[2] | - |
| YFS200 Blaster 88-02 | **1723-0399**[2] | - |
| YFS200 Blaster 03-07 | **1721-1014**[1] | - |
| YFB250 Timberwolf 92-94 | **1723-0399**[2] | - |
| YFM250 Bear Tracker 00-04 | **1721-1014**[1] | - |
| YFM250 Big Bear 07-11 | **1721-1014**[1] | - |
| YFM250 Bruin 05-06 | **1721-1014**[1] | - |
| YFM350 Bruin 04-09 | **1721-1014**[1] | **1723-0396**[2] |
| YFM350FW Big Bear 96-98 | - | **1723-0396**[2] |
| YFM350L Big Bear 99 | **1721-1014**[1] | **1723-0396**[2] |
| YFM350 Grizzly 2x4, 4x4 07- | **1721-1014**[1] | **1723-0396**[2] |
| YFM350X Warrior 89-04 | **1721-1014**[1] | **1721-1029**[1] |
| YFZ350 Banshee 90- | **1721-1014**[1] | **1721-1029**[1] |
| YFM400 Big Bear 4WD 00- | **1721-1014**[1] | **1723-0396**[2] |
| YFM400 Big Bear 03-04 | **1721-1014**[1] | **1723-0396**[2] |
| YFM400 Big Bear 05-06 | **1721-1014**[1] | **1721-1133**[1] |
| YFM400 Kodiak 93-99 | - | **1723-0396**[2] |
| YFM400 Kodiak 4WD 00-05 | **1721-1014**[1] | **1723-0396**[2] |
| YFM400 Kodiak 2WD 03-04 | **1721-1014**[1] | **1721-1133**[1] |
| YFM400 Grizzly 07-08 | **1721-1014**[1] | **1721-1133**[1] |
| YFM450 Kodiak 03-06 | **1721-1014**[1] | **1721-1133**[1] |
| YFM450 Kodiak 05-06 | **1721-1014**[1] | **1721-1133**[1] |
| YFM450 Grizzly 07- | **1721-1014**[1] | **1721-1133**[1] |
| YFM450 Grizzly IRS 10-12 | **1721-1014**[1] | - |
| YFM450 Grizzly EPS 11- | **1721-1014**[1] | - |
| YFM450 Wolverine 06-11 (droite) | **1721-1065**[1] | **1721-1133**[1] |
| YFZ450T 04-05 (à droite) | **1721-1065**[1] | **1720-0190**[1,3] |
| YFZ450 06-09 (à droite) | **1721-1065**[1] | **1720-0190**[1,3] |
| YFZ450R/SE 09- (droite) | **1721-1065** | **1720-0190**[1,3] |
| YFM600FWA Grizzly 4x4 98-01 | - | **1723-0396**[2] |
| YFM660FWA Grizzly 4x4 02-08 | - | **1721-1158**[1] |
| YXR660 Rhino 04-06 (droite) | **1721-1065**[1] | **1721-1132**[1] |
| YFM700R Raptor 06-12 (à droite) | **1721-1065**[1] | **1721-1132**[1] |
| YFM700R/SE Raptor 13- (droite) | **1721-1065**[1] | - |
| YXC700 Viking 16-21 | **1720-1214** | **1720-1215** |
| YXE700 Wolverine 16-18 | **1720-1214** | **1720-1215** |
| YXR700 Rhino 09-14 (droite) | **1721-1065**[1] | - |
| YXM700 Viking 14-21 | **1720-1214** | **1720-1215** |
| YXE/YXF850 Wolverine 18-20 | **1720-1214** | **1720-1215** |

[1] Avec homologation ABE.
[2] Mâchoires de frein.
[3] Plaquettes de frein standard.

Tous les produits avec une référence **MAGENTA GRAS** sont nouveaux en 2026.

Pour plus de détails, reportez-vous au tableau

## PLAQUETTES DE FREIN À DISQUE (SUITE)

### RÉF. PLAQUETTE DE FREIN TRW - PARTS EUROPE

| PLAQUETTE DE FREIN TRW - RÉF. | PLAQUETTE STANDARD - RÉF. | PLAQUETTE FRITTÉE SI - RÉF. | PLAQUETTE ORGANIQUE EC - RÉF. | PLAQUETTE FRITTÉE RSI - RÉF. |
|---|---|---|---|---|
| MCB510 | **1722-0381**[1] | **1721-1014**[1] | - | - |
| MCB519 | **1722-0391**[1] | **1721-1016**[1] | **1720-0307**[1] | - |
| MCB523 | - | **1721-1018**[1] | - | - |
| MCB534 | **1722-0409**[1] | - | - | - |
| MCB539 | - | **1721-1025**[1] | - | - |
| MCB554 | - | **1721-1029**[1] | - | - |
| MCB561 | **1720-0190**[1] | - | - | - |
| MCB574 | - | **1721-1038**[1] | - | - |
| MCB582 | **1722-0450**[1] | - | - | - |
| MCB604 | **1720-0158**[1] | - | - | - |
| MCB615 | **1722-0474**[1] | **1721-1065**[1] | - | - |
| MCB619 | **1722-0478**[1] | - | - | - |
| MCB626 | - | **1722-0484**[1] | - | - |
| MCB648 | - | **1721-1077**[1] | **1720-0325**[1] | **1721-1075** |
| MCB668 | - | **1721-1093**[1] | - | - |
| MCB669 | **1722-0510**[1] | - | - | - |
| MCB700 | **1722-0539**[1] | - | **1720-0341**[1] | - |
| MCB723 | - | **1721-1132**[1] | - | - |
| MCB724 | - | **1721-1133**[1] | - | - |
| MCB732 | **1722-0560**[1] | - | - | - |
| MCB743 | - | **1721-1145**[1] | **1720-0355**[1] | - |
| MCB756 | - | **1721-1158**[1] | - | - |
| MCB760 | - | **1721-1161**[1] | - | - |
| MCB761 | - | **1721-1162**[1] | - | - |
| MCB773 | - | **1721-1167**[1] | - | - |
| MCB787 | - | **1721-1178**[1] | - | - |
| MCB788 | - | **1721-1179**[1] | - | - |
| MCB807 | **1720-0542** | - | - | - |
| MCB853 | - | **1721-2147** | - | - |
| MCB854 | - | **1721-2148** | - | - |
| MCB855 | - | **1721-2149** | - | - |
| MCB857 | - | **1721-2150** | - | - |
| MCB861 | - | **1721-2162** | - | - |
| MCB862 | - | **1721-2153** | - | - |
| MCB863 | - | **1721-2154** | - | - |
| MCB908 | - | **1720-1214** | - | - |
| MCB909 | - | **1720-1215** | - | - |
| MCB917 | - | **1720-1216** | - | - |
| MCB918 | - | **1720-1218** | - | **1720-1217** |
| MCB919 | - | **1720-1220** | - | **1720-1219** |
| MCB920 | - | **1720-1222** | - | **1720-1221** |

[1] Avec homologation ABE.

### RÉFÉRENCE MÂCHOIRE DE FREIN TRW - PARTS EUROPE

| RÉF. MÂCHOIRE DE FREIN TRW | RÉF. MÂCHOIRE DE FREIN | RÉF. MÂCHOIRE DE FREIN TRW | RÉF. MÂCHOIRE DE FREIN |
|---|---|---|---|
| MCS800 | **1723-0351** | MCS837 | **1723-0531** |
| MCS802 | **1723-0352** | MCS853 | **1723-0374** |
| MCS805 | **1723-0355** | MCS901 | **1723-0422** |
| MCS806 | **1723-0356** | MCS907 | **1723-0382** |
| MCS819 | **1723-0366** | MCS953 | **1723-0391** |
| MCS821 | **1723-0367** | MCS958 | **1723-0396** |
| MCS822 | **1723-0368** | MCS962 | **1723-0399** |
| MCS825 | **1723-0376** | MCS995 | **1723-0505** |

Tous les produits avec une référence **MAGENTA GRAS** sont nouveaux en 2026.

**Pour plus de détails, reportez-vous au tableau**




**Plaquettes frittées DP**




**DP Pro MX**

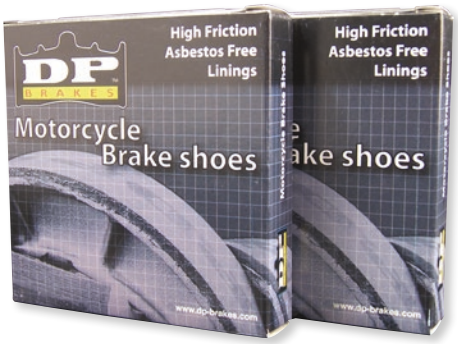


**Mâchoires de frein DP**

## PLAQUETTES DE FREIN EN MÉTAL FRITTÉ ORIGINALES

- Les plaquettes de frein DP Brakes sont conçues avec des composants en métal fritté pour offrir à votre quad une performance high-tech dans toutes les conditions
- Les plaquettes ont une courte période de rodage qui vous permet de bénéficier rapidement d'une performance maximale
- Le design et les matériaux DP Brakes garantissent un freinage intensif et une performance régulière
- Les composants en métal fritté sont plus résistants que les plaquettes conventionnelles organiques ou en aramide
- Disponibles en deux composés ; voir le tableau des références croisées page 458

## PLAQUETTES DE FREIN EN MÉTAL FRITTÉ QUAD

- Excellent coefficient de friction GG et fabrication avec des matériaux en métal fritté DP Brakes éprouvés
- Les matériaux en céramique à base d'oxydes d'aluminium gris sur l'arrière de la plaque de maintien protègent le piston de l'étrier et le liquide de la chaleur dans les conditions extrêmes pour une performance constante
- Le composant de la plaquette fournit une performance égale dans des conditions humides ou sèches
- Plaquette de rechange idéale lorsque la durabilité est le principal critère
- Jeu de plaquettes attractives

## PLAQUETTES DE FREIN QUAD PRO MX

- Matériau avec un coefficient de friction HH haute performance
- Adaptées aux conditions humides et sèches
- Efficacité de freinage constante
- Réponse initiale excellente et rodage rapide
- Offrent un avantage concurrentiel en toutes circonstances
- Le matériau en céramique de pointe à base de zirconium gris sur la plaque arrière fait office de pare-chaleur dans des conditions de course les plus éprouvantes
- Les plaquettes de frein pour quad sont disponibles dans des versions spécialisées répertoriées dans la table d'application

## MÂCHOIRES DE FREIN QUAD

- Mâchoire de frein de qualité pour étendre la ligne DP Brakes QUAD
- Sans amiante
- Matériel de friction GF pour d'excellentes performances globales avec une grande durabilité

| MODÈLES | RÉF. PLAQUETTE/ MÂCHOIRE DE FREIN AVANT STANDARD | RÉF. PLAQUETTE/ MÂCHOIRE DE FREIN AVANT EN OPTION | RÉF. PLAQUETTE/ MÂCHOIRE DE FREIN ARRIÈRE STANDARD | RÉF. PLAQUETTE/ MÂCHOIRE DE FREIN ARRIÈRE EN OPTION |
|---|---|---|---|---|
| **ADLY** | | | | |
| Cross Road 220S 09 | **1721-0682**[1] | - | - | - |
| Canyon 280 Quad 09-11 | **1721-0682**[1] | - | - | - |
| Boost 300 09 | **1721-0682**[1] | - | - | - |
| Interceptor 300 09-11 | **1721-0682**[1] | - | - | - |
| Sentinel 300 09 | **1721-0682**[1] | - | - | - |
| XS 300 09-11 | **1721-0682**[1] | - | - | - |
| ATV 320 4x4/6x6 09 | **1721-0682**[1] | - | **1721-0682**[1] | - |
| Canyon 320 09-11 | **1721-0682**[1] | - | **1721-0682**[1] | - |
| Hurricane 320 09 | **1721-0682**[1] | - | - | - |
| Hurricane 320 Flat 09 | **1721-0682**[1] | - | - | - |
| Minicar 320 09 | **1721-0682**[1] | - | **1721-0682**[1] | - |
| Supermoto 320 11 | **1721-0682**[1] | - | - | - |
| Hurricane 500 09 | **1721-0682**[1] | - | - | - |
| Hurricane 500 09-11 | **1721-0682**[1] | - | - | - |
| Conquest 600 11 | **1721-0682**[1] | - | - | - |
| **ARCTIC CAT/TEXTRON** | | | | |
| 50 Y-6 4x4 04-05 | - | **1723-0011**[1] | - | - |
| 50 Utility 06 | - | **1723-0011**[1] | - | - |
| DVX50 06 | **1723-0011**[1] | **1723-0011**[1] | - | - |
| 90 Y-12 02-05 | - | **1723-0011**[1] | - | - |
| 90 Utility 06 | - | **1723-0011**[1] | - | - |
| DVX90 06-19 | **1723-0011**[1] | **1723-0011**[1] | - | - |
| 250 2x4/4x4 99-04 | **DP-914**[1] | - | **DP-914**[1] | - |
| 250 2x4 05-06 | **1721-0529**[1] | - | **1721-0529**[1] | - |
| DVX250 06-08 | **1721-0682**[1] | - | - | - |
| Alterra 300 17-21 | **1721-0682**[1] | - | **1721-0682** | - |
| 300 2x4 10-14 | **1721-0682**[1] | - | **1721-0682**[1] | - |
| 300 2x4/4x4 98-04 | **DP-914**[1] | - | **DP-914**[1] | - |
| DVX300 09-13 | **1721-0529**[1] | - | **1721-0529**[1] | - |
| 300 4x4 05-16 | **1721-0529**[1] | - | - | - |
| 350 4x4 12 | **1721-0529**[1] | - | **1721-0529**[1] | - |
| 366 (Auto 4x4) 07-11 | **1721-0529**[1] | - | **1721-0529**[1] | - |
| 375 2x4/4x4 02 | **DP-914**[1] | - | - | - |

[1] Avec homologation ABE.

Tous les produits avec une référence **MAGENTA GRAS** sont nouveaux en 2026.

# PLAQUETTES DE FREIN EN MÉTAL FRITTÉ ORIGINALES (SUITE)

Pour plus de détails, reportez-vous au tableau

| MODÈLES | RÉF. PLAQUETTE/ MÂCHOIRE DE FREIN AVANT STANDARD | RÉF. PLAQUETTE/ MÂCHOIRE DE FREIN AVANT EN OPTION | RÉF. PLAQUETTE/ MÂCHOIRE DE FREIN ARRIÈRE STANDARD | RÉF. PLAQUETTE/ MÂCHOIRE DE FREIN ARRIÈRE EN OPTION |
|---|---|---|---|---|
| **ARCTIC CAT/TEXTRON (SUITE)** | | | | |
| DVX400/TS 04-09 | **DP-811**[1] | **SDP-811MX**[2] | - | - |
| 400 2x4/4x4 98-04 | **DP-914**[1] | - | **DP-914**[1] | - |
| 400 FIS 4x4 05-06 | **1721-0529**[1] | - | **1721-0529**[1] | - |
| 400 FIS 4x4 frein auxiliaire 05-06 | - | - | **DP-914**[1] | - |
| 400 Auto/Manual FIS/TRV 07–09 | **1721-0529**[1] | - | - | - |
| 400 Auto/Manual FIS/TRV frein auxiliaire 07-09 | - | - | **DP-914**[1] | - |
| 425 ATV CR/Int 12 | **1721-0529**[1] | - | **1721-0529**[1] | - |
| 450 ATV/TRV/Int 12-16 | **1721-0529**[1] | - | **1721-0529**[1] | - |
| 450 2x4/4x4 Core 13-14 | **1721-0529**[1] | - | **1721-0529**[1] | - |
| 450 H1 EFI 10 | **1721-0529**[1] | - | **1721-0529**[1] | - |
| 450i/GT (2 passagers) 11-12 | **1721-0529**[1] | - | **1721-0529**[1] | - |
| 450 iXC 11-13 | **1721-0529**[1] | - | **1721-0529**[1] | - |
| 450 TRV/iTRV/XCi 11-18 | **1721-0529**[1] | - | **1721-0529**[1] | - |
| 454 Bearcat 96-98 | **DP-914**[1] | - | **DP-914**[1] | - |
| 500 (tous) 98-04 | **DP-914**[1] | - | **DP-914**[1] | - |
| 500 frein auxiliaire (tous) 98-04 | - | - | **DP-914**[1] | - |
| 500 (tous) 05-09 | **1721-0529**[1] | - | **1721-0529**[1] | - |
| 500 frein auxiliaire 05 | - | - | **DP-914**[1] | - |
| 500 frein auxiliaire (tous) 06-18 | - | - | **1721-0529**[1] | - |
| 550 Alterra XT 16 | **1721-0529**[1] | - | **1721-0529**[1] | - |
| 550 H1/TRV/GT/Ltd Ed/Prowler/Cruiser 09-16 | **1721-0529**[1] | - | **1721-0529**[1] | - |
| 550 LTDi GT/GT TRV/LTD 11-12 | **1721-0529**[1] | - | **1721-0529**[1] | - |
| 550 Core/LTD/XT/TRVXT 13-14 | **1721-0529**[1] | - | **1721-0529**[1] | - |
| 550 TRV HI/GT Efi 2-Up 09-13 | **1721-0529**[1] | - | **1721-0529**[1] | - |
| 650 (tous) 04-12 | **1721-0529**[1] | - | - | - |
| 650 frein auxiliaire (tous) 04-05 | - | - | **DP-914**[1] | - |
| 650 frein auxiliaire (tous) 06-12 | - | - | **1721-0529**[1] | - |
| 700 (tous) 06-18 | **1721-0529**[1] | - | - | - |
| 700 frein auxiliaire (tous) 07-18 | - | - | **1721-0529**[1] | - |
| 700 Core/Ltd/XT/Mud Pro/Diesel 13-14 | **1721-0529**[1] | - | **1721-0529**[1] | - |
| 700 TBX GT 10-15 | **1721-0529**[1] | - | **1721-0529**[1] | - |
| 700i GT/Ltd/TBX/Mud Pro Ltd 09-19 | **1721-0529**[1] | - | **1721-0529**[1] | - |
| 1000 ATV H2 EFI Mud Pro 11-18 | **1721-0529**[1] | - | **1721-0529**[1] | - |
| 1000 H2 Cruiser/TRV 09-16 | **1721-0529**[1] | - | **1721-0529**[1] | - |
| 1000 Thundercat 08-13 | **1721-0529**[1] | - | **1721-0529**[1] | - |
| 1000 TRV/Cruiser 4x4 09-11 | **1721-0529**[1] | - | **1721-0529**[1] | - |
| 1000 XT 11-18 | **1721-0529**[1] | - | **1721-0529**[1] | - |
| **ARCTIC CAT/TEXTRON (SSV BIPLACE/VÉHICULE UTILITAIRE)** | | | | |
| 500 HDX Powler/LTD/XT | **1721-0529**[1] | - | **1721-0529**[1] | - |
| 550 Prowler/XT/LTD 4x4 09-14 | **1721-0529**[1] | - | **1721-0529**[1] | - |
| 650 XT Prowler 05-10 | **1721-0529**[1] | - | **1721-0529**[1] | - |
| 700 Prowler HDX/XTZ 09-20 | **1721-0529**[1] | - | **1721-0529**[1] | - |
| 700 Wildcat Trail/XT 4x4 | **1721-0529**[1] | - | **1721-0529**[1] | - |
| 700i XTX Prowler 11-16 | **1721-0529**[1] | - | **1721-0529**[1] | - |
| 1000 Wildcat/GT/LTD 11-18 | **1721-0529**[1] | - | **1721-0529**[1] | - |
| 1000 XTZ H2 Prowler 09-15 | **1721-0529**[1] | - | **1721-0529**[1] | - |
| 1000 XTZ/I 11-18 | **1721-0529**[1] | - | **1721-0529**[1] | - |
| **ARCTIC CAT/TEXTRON (SSV BIPLACE/VÉHICULE UTILITAIRE/4 PLACES)** | | | | |
| 1000 Wildcat 4/X1000 /LTD 13-16 | **1721-0529**[1] | - | **1721-0529**[1] | - |
| **BENNCHE (QUAD)** | | | | |
| 500 Gray Wolf 15-16 | **DP-811**[1] | **SDP-811MX**[2] | **DP-930**[1] | - |
| 700 Gray Wolf 15-19 | **DP-811**[1] | **SDP-811MX**[2] | **DP-930**[1] | - |
| **BENNCHE (SSV BIPLACE)** | | | | |
| 250 Cowboy 15-18 (gauche) | **DP-412**[1] | **1721-0540**[2] | **DP-919**[1] | - |
| (droite) | **DP-411**[1] | **1721-0539**[2] | - | - |
| 250 Spire 15-18 (gauche) | **DP-412**[1] | **1721-0540**[2] | **DP-919**[1] | - |
| (droite) | **DP-411**[1] | **1721-0539**[2] | - | - |
| 400 Bighorn 11-18 (gauche) | **DP-412**[1] | **1721-0540**[2] | **DP-412**[1] | - |
| (droite) | **DP-411**[1] | **1721-0539**[2] | **DP-411**[1] | - |
| (avec frein de stationnement) | - | - | **DP-919**[1] | - |
| 400 Cowboy 15-18 (gauche) | **DP-412**[1] | **1721-0540**[2] | **DP-412**[1] | - |
| (droite) | **DP-411**[1] | **1721-0539**[2] | **DP-411**[1] | - |
| (avec frein de stationnement) | - | - | **DP-919**[1] | - |
| 500 Bighorn 15-18 (gauche) | **DP-412**[1] | **1721-0540**[2] | **DP-412**[1] | - |
| (droite) | **DP-411**[1] | **1721-0539**[2] | **DP-411**[1] | - |
| (avec frein de stationnement) | - | - | **DP-919**[1] | - |
| 500 Cowboy 14-18 (gauche) | **DP-412**[1] | **1721-0540**[2] | **DP-412**[1] | - |
| (droite) | **DP-411**[1] | **1721-0539**[2] | **DP-411**[1] | - |
| (avec frein de stationnement) | - | - | **DP-919**[1] | - |

[1] Homologation ABE.
[2] Plaquette Pro MX.

Suite de la section PLAQUETTES DE FREIN EN MÉTAL FRITTÉ ORIGINALES page suivante.

Tous les produits avec une référence **MAGENTA GRAS** sont nouveaux en 2026.

# PLAQUETTES DE FREIN EN MÉTAL FRITTÉ ORIGINALES (SUITE)

**Pour plus de détails, reportez-vous au tableau**

| MODÈLES | RÉF. PLAQUETTE/ MÂCHOIRE DE FREIN AVANT STANDARD | RÉF. PLAQUETTE/ MÂCHOIRE DE FREIN AVANT EN OPTION | RÉF. PLAQUETTE/ MÂCHOIRE DE FREIN ARRIÈRE STANDARD | RÉF. PLAQUETTE/ MÂCHOIRE DE FREIN ARRIÈRE EN OPTION |
|---|---|---|---|---|
| **BENNCHE (SSV BIPLACE) (SUITE)** | | | | |
| 700 Bighorn 15-18 (gauche) | **DP-412**[1] | **1721-0540**[2] | **DP-412**[1] | - |
| (droite) | **DP-411**[1] | **1721-0539**[2] | **DP-411**[1] | - |
| (avec frein de stationnement) | - | - | **DP-919**[1] | - |
| 700X Bighorn 15-18 (gauche) | **DP-412**[1] | **1721-0540**[2] | **DP-412**[1] | - |
| (droite) | **DP-411**[1] | **1721-0539**[2] | **DP-411**[1] | - |
| (avec frein de stationnement) | - | - | **DP-919**[1] | - |
| 700 Cowboy 14-18 (gauche) | **DP-412**[1] | **1721-0540**[2] | **DP-412**[1] | - |
| (droite) | **DP-411**[1] | **1721-0539**[2] | **DP-411**[1] | - |
| (avec frein de stationnement) | - | - | **DP-919**[1] | - |
| 800 Spire 14-18 (gauche) | **DP-412**[1] | **1721-0540**[2] | **DP-412**[1] | - |
| (droite) | **DP-411**[1] | **1721-0539**[2] | **DP-411**[1] | - |
| 1000 Cowboy 15-18 (gauche) | **DP-412**[1] | **1721-0540**[2] | **DP-412**[1] | - |
| (droite) | **DP-411**[1] | **1721-0539**[2] | **DP-411**[1] | - |
| (avec frein de stationnement) | - | - | **DP-919**[1] | - |
| 1000 Spire 14-18 (gauche) | **DP-412**[1] | **1721-0540**[2] | **DP-412**[1] | - |
| (droite) | **DP-411**[1] | **1721-0539**[2] | **DP-411**[1] | - |
| (avec frein de stationnement) | - | - | **DP-919**[1] | - |
| 1000X Spire 14-18 (gauche) | **DP-412**[1] | **1721-0540**[2] | **DP-412**[1] | - |
| (droite) | **DP-411**[1] | **1721-0539**[2] | **DP-411**[1] | - |
| (avec frein de stationnement) | - | - | **DP-919**[1] | - |
| **BOMBARDIER/CAN-AM** | | | | |
| DS50 Mini 02-18 | - | - | **DP-9125** | - |
| Quest 50 2 temps 02-03 | - | - | **DP-9125** | - |
| DS70 16-18 | - | - | **DP-9125** | - |
| DS90 Mini 2 temps 02-06 | - | - | **DP-9125** | - |
| DS90 Mini 4 temps 06-08 | - | - | **DP-9125** | - |
| DS90 X/X Mini 08-20 | **DP-312**[1] | - | **DP-312**[1] | - |
| Quest 4 temps 90 03 | - | - | **DP-9125** | - |
| Rally 175 03-07 | **DP-312**[1] | - | - | - |
| DS250 NA/Inter 06-07 | - | - | **1721-0682**[1] | - |
| DS250 CE 07 | - | - | **1721-0682**[1] | - |
| DS250 CVT 08-18 | **1721-0682**[1] | - | **1721-0682**[1] | - |
| Outlander 330 2x4/4x4 04-12 (droite) | **DP-919**[1] | - | **DP-920**[1] | - |
| (gauche) | **DP-920**[1] | - | - | - |
| Outlander 400 03 (droite) | **DP-919**[1] | - | **DP-920**[1] | - |
| (gauche) | **DP-920**[1] | - | - | - |
| Outlander 400 2x4 04-12 (droite) | **DP-919**[1] | - | **DP-920**[1] | - |
| (gauche) | **DP-920**[1] | - | - | - |
| Outlander 400 4x4 05-14 (droite) | **DP-919**[1] | - | **DP-920**[1] | - |
| (gauche) | **DP-920**[1] | - | - | - |
| Outlander 400 XT 4x4 04-14 (droite) | **DP-919**[1] | - | **DP-920**[1] | - |
| (gauche) | **DP-920**[1] | - | - | - |
| Outlander 400 MAX 4x4 04-12 (droite) | **DP-919**[1] | - | **DP-920**[1] | - |
| (gauche) | **DP-920**[1] | - | - | - |
| Outlander 400 MAX STD/XT/EFI 4X4 06-14 (droite) | **DP-919**[1] | - | **DP-920**[1] | - |
| (gauche) | **DP-920**[1] | - | - | - |
| Defender 430 HD5 17-18 | **1721-2521**[1] | - | **1721-2522**[1] | - |
| DS450 08-12 | **1721-0818**[1] | - | **1721-0819**[1] | - |
| DS450 EFI STD/EFI X/XC/X xc/X mc/MX 08-15 | **1721-0818**[1] | - | **1721-0819**[1] | - |
| Outlander 450 L/L MAX EFI 15-21 (droite) | **1721-1448**[1] | - | **DP-920**[1] | - |
| (gauche) | **1721-1449**[1] | - | - | - |
| Outlander 500 4x4 07-12 (droite) | **DP-919**[1] | - | **DP-920**[1] | - |
| (gauche) | **DP-920**[1] | - | - | - |
| Outlander 500 EFI STD/DPS/XT 13-14 (droite) | **1721-1448**[1] | - | **1721-1449**[1] | - |
| (gauche) | **1721-1449**[1] | - | - | - |
| Outlander 500 XT 4x4 07-12 (droite) | **DP-919**[1] | - | **DP-920**[1] | - |
| (gauche) | **DP-920**[1] | - | - | - |
| Outlander 500 MAX 4x4 07-12 (droite) | **DP-919**[1] | - | **DP-920**[1] | - |
| (gauche) | **DP-920**[1] | - | - | - |
| Outlander 500 MAX XT 4x4 07-12 (droite) | **DP-919**[1] | - | **DP-920**[1] | - |
| (gauche) | **DP-920**[1] | - | - | - |
| Quest 500 02-04 (droite) | **DP-919**[1] | - | **DP-919**[1] | - |
| (gauche) | **DP-920**[1] | - | - | - |
| Quest XT 500 02-04 (droite) | **DP-919**[1] | - | **DP-919**[1] | - |
| (gauche) | **DP-920**[1] | - | - | - |
| Renegade 500 H.O. EFI 08-12 (droite) | **DP-919**[1] | - | **DP-920**[1] | - |
| (gauche) | **DP-920**[1] | - | - | - |
| Traxter 500 Autoshift 02-03 (droite) | **DP-919**[1] | - | **DP-919**[1] | - |
| (gauche) | **DP-920**[1] | - | - | - |
| Traxter 500 Autoshift XT 03 (droite) | **DP-919**[1] | - | **DP-919**[1] | - |
| (gauche) | **DP-920**[1] | - | - | - |

[1] Avec homologation ABE.

[2] Plaquette Pro MX.

Tous les produits avec une référence **MAGENTA GRAS** sont nouveaux en 2026.

# PLAQUETTES DE FREIN EN MÉTAL FRITTÉ ORIGINALES (SUITE)

**Pour plus de détails, reportez-vous au tableau**

| MODÈLES | RÉF. PLAQUETTE/ MÂCHOIRE DE FREIN AVANT STANDARD | RÉF. PLAQUETTE/ MÂCHOIRE DE FREIN AVANT EN OPTION | RÉF. PLAQUETTE/ MÂCHOIRE DE FREIN ARRIÈRE STANDARD | RÉF. PLAQUETTE/ MÂCHOIRE DE FREIN ARRIÈRE EN OPTION |
|---|---|---|---|---|
| **BOMBARDIER/CAN-AM (SUITE)** | | | | |
| Outlander 500 HD5 17-18 (droite) | **1721-2521**[1] | - | **1721-2522**[1] | - |
| (gauche) | **1721-2522**[1] | - | - | - |
| Traxter 500 XL 02-05 (droite) | **DP-919**[1] | - | **DP-919**[1] | - |
| (gauche) | **DP-920**[1] | - | - | - |
| Traxter 500 XL (7565) 02-03 (droite) | **DP-919**[1] | - | **DP-919**[1] | - |
| (gauche) | **DP-920**[1] | - | - | - |
| Traxter 500 XL (7571) 03 (droite) | **DP-919**[1] | - | **DP-919**[1] | - |
| (gauche) | **DP-920**[1] | - | - | - |
| Traxter 500 XT 02-05 (droite) | **DP-919**[1] | - | **DP-919**[1] | - |
| (gauche) | **DP-920**[1] | - | - | - |
| Traxter 500 MAX 03 (droite) | **DP-919**[1] | - | **DP-919**[1] | - |
| (gauche) | **DP-920**[1] | - | - | - |
| Traxter 500 MAX XT 05 (droite) | **DP-919**[1] | - | **DP-919**[1] | - |
| (gauche) | **DP-920**[1] | - | - | - |
| Traxter 500 Auto 04 (droite) | **DP-919**[1] | - | **DP-919**[1] | - |
| (gauche) | **DP-920**[1] | - | - | - |
| Traxter 500 CVT 05 (droite) | **DP-919**[1] | - | **DP-919**[1] | - |
| (gauche) | **DP-920**[1] | - | - | - |
| Outlander 570 L/L MAX EFI 16-21 (droite) | **1721-1448**[1] | - | **1721-1449**[1] | - |
| (gauche) | **1721-1449**[1] | - | - | - |
| Renegade 570 EFI 16-20 (droite) | **1721-1448**[1] | - | **1721-1448**[1] | - |
| (gauche) | **1721-1449**[1] | - | **1721-1449**[1] | - |
| DS650 00-05 (droite) | **DP-919**[1] | - | **DP-919**[1] | - |
| (gauche) | **DP-920**[1] | - | - | - |
| DS650 Baja 02-04 (droite) | **DP-919**[1] | - | **DP-919**[1] | - |
| (gauche) | **DP-920**[1] | - | - | - |
| DS650 X 05-09 (droite) | **DP-919**[1] | - | **DP-919**[1] | - |
| (gauche) | **DP-920**[1] | - | - | - |
| Outlander 650 4x4/XT 4x4/MAX 4x4/MAX XT 4x4 06-12 (droite) | **DP-919**[1] | - | **DP-920**[1] | - |
| (gauche) | **DP-920**[1] | - | - | - |
| Outlander 650 6x6 EFI 15-18 (droite) | **1721-1448**[1] | - | **1721-1448**[1] | - |
| (gauche) | **1721-1449**[1] | - | **1721-1449**[1] | - |
| Outlander 650 EFI STD/DPS/XT/X mr 13-21 (droite) | **1721-1448**[1] | - | **1721-1449**[1] | - |
| (gauche) | **1721-1449**[1] | - | - | - |
| Outlander 650 MAX XT-P 10-12 (droite) | **DP-919**[1] | - | **DP-920**[1] | - |
| (gauche) | **DP-920**[1] | - | - | - |
| Outlander 650 MAX XT-P 13-21 (droite) | **1721-1448**[1] | - | **1721-1449**[1] | - |
| (gauche) | **1721-1449**[1] | - | - | - |
| Quest 650 03 (droite) | **DP-919**[1] | - | **DP-919**[1] | - |
| (gauche) | **DP-920**[1] | - | - | - |
| Quest MAX 650 04 (droite) | **DP-919**[1] | - | **DP-919**[1] | - |
| (gauche) | **DP-920**[1] | - | - | - |
| Traxter 650 CVT 05 (droite) | **DP-919**[1] | - | **DP-919**[1] | - |
| (gauche) | **DP-920**[1] | - | - | - |
| Traxter 650 XT CVT 05 (droite) | **DP-919**[1] | - | **DP-919**[1] | - |
| (gauche) | **DP-920**[1] | - | - | - |
| Traxter 650 MAX CVT 05 (droite) | **DP-919**[1] | - | **DP-919**[1] | - |
| (gauche) | **DP-920**[1] | - | - | - |
| Commander 800 R STD/XT/EFI/DPS 12-14 (droite) | **DP-411**[1] | **1721-0539**[2] | **DP-411**[1] | **1721-0539**[2] |
| (gauche) | **DP-412**[1] | **1721-0540**[2] | - | - |
| Commander 800 R STD/XT/EFI/DPS 17-18 (droite) | **1721-1904**[1] | - | **DP-919**[1] | - |
| (gauche) | **1721-1905**[1] | - | **DP-920**[1] | - |
| Commander MAX 800 R STD/XT/EFI/DPS 17-18 (droite) | **1721-1904**[1] | - | **DP-919**[1] | - |
| (gauche) | **1721-1905**[1] | - | **DP-920**[1] | - |
| Defender DPS 800 R EFI/EFI Convienence 16 | **1721-2522**[1] | - | - | - |
| Defender 800 HD8/MAX (droite) | **1721-2521**[1] | - | **1721-2523**[1] | - |
| (gauche) | **1721-2522**[1] | - | **1721-2524**[1] | - |
| Defender XT 800 R EFI 16 | **1721-2522**[1] | - | - | - |
| Maverick Trail 800 18 (droite) | **1721-2521**[1] | - | **1721-2521**[1] | - |
| (gauche) | **1721-2522**[1] | - | **1721-2522**[1] | - |
| Outlander 800 4x4 06-09 (droite) | **DP-919**[1] | - | **DP-920**[1] | - |
| (gauche) | **DP-920**[1] | - | - | - |
| Outlander 800 XT 06-12 (droite) | **DP-919**[1] | - | **DP-920**[1] | - |
| (gauche) | **DP-920**[1] | - | - | - |
| Outlander 800 R XT/R XT-P 10-12 (droite) | **DP-919**[1] | - | **DP-920**[1] | - |
| (gauche) | **DP-920**[1] | - | - | - |
| Outlander 800 R X XC 11-12 (droite) | **DP-919**[1] | - | **DP-920**[1] | - |
| (gauche) | **DP-920**[1] | - | - | - |
| Outlander 800 R X MR 11-12 (droite) | **DP-919**[1] | - | **DP-920**[1] | - |
| (gauche) | **DP-920**[1] | - | - | - |

[1] Homologation ABE.

[2] Plaquette Pro MX.

**Suite de la section PLAQUETTES DE FREIN EN MÉTAL FRITTÉ ORIGINALES page suivante.**

Tous les produits avec une référence **MAGENTA GRAS** sont nouveaux en 2026.

# PLAQUETTES DE FREIN EN MÉTAL FRITTÉ ORIGINALES (SUITE)

**Pour plus de détails, reportez-vous au tableau**

| MODÈLES | RÉF. PLAQUETTE/ MÂCHOIRE DE FREIN AVANT STANDARD | RÉF. PLAQUETTE/ MÂCHOIRE DE FREIN AVANT EN OPTION | RÉF. PLAQUETTE/ MÂCHOIRE DE FREIN ARRIÈRE STANDARD | RÉF. PLAQUETTE/ MÂCHOIRE DE FREIN ARRIÈRE EN OPTION |
|---|---|---|---|---|
| **BOMBARDIER/CAN-AM (SUITE)** | | | | |
| Outlander 800 MAX 4x4/MAX XT 4x4 06-09 (droite) | DP-919[1] | - | DP-920[1] | - |
| (gauche) | DP-920[1] | - | - | - |
| Outlander 800 MAX R 10-13 (droite) | DP-919[1] | - | DP-920[1] | - |
| (gauche) | DP-920[1] | - | - | - |
| Outlander 800 MAX R XT/R XT-P 10-12 (droite) | DP-919[1] | - | DP-920[1] | - |
| (gauche) | DP-920[1] | - | - | - |
| Outlander 800 MAX LTD 4x4 06-09 (droite) | DP-919[1] | - | DP-920[1] | - |
| (gauche) | DP-920[1] | - | - | - |
| Outlander 800 MAX R LTD 10-12 (droite) | DP-919[1] | - | DP-920[1] | - |
| (gauche) | DP-920[1] | - | - | - |
| Outlander R 800 R MAX EFI/DPS/XT/XT-P 12-14 (droite) | 1721-1448[1] | - | 1721-1449[1] | - |
| (gauche) | 1721-1449[1] | - | - | - |
| Renegade 800 EFI 07-11 (droite) | DP-919[1] | - | DP-920[1] | - |
| (gauche) | DP-920[1] | - | - | - |
| Renegade 800 R 10-11 (droite) | DP-919[1] | - | DP-920[1] | - |
| (gauche) | DP-920[1] | - | - | - |
| Renegade 800 R X xc 10-11 (droite) | DP-919[1] | - | DP-920[1] | - |
| (gauche) | DP-920[1] | - | - | - |
| Renegade 800 X 08-11 (droite) | DP-919[1] | - | DP-920[1] | - |
| (gauche) | DP-920[1] | - | - | - |
| Renegade 800 STD/X xc/EFI 12-14 (droite) | 1721-1448[1] | - | 1721-1448[1] | - |
| (gauche) | 1721-1449[1] | - | 1721-1449[1] | - |
| Renegade 800 STD/X xc/EFI (Europe uniquement) 12-13 (droite) | 1721-1448[1] | - | 1721-1448[1] | - |
| (gauche) | 1721-1449[1] | - | 1721-1449[1] | - |
| Traxter 800 HD8/HD10 16 (droite) | 1721-2521[1] | - | 1721-2523[1] | - |
| (gauche) | 1721-2522[1] | - | 1721-2524[1] | - |
| Traxter Max 800 HD8/HD10 17-18 (droite) | 1721-2521[1] | - | 1721-2521[1] | - |
| (gauche) | 1721-2522[1] | - | 1721-2522[1] | - |
| Outlander 850 R MAX EFI/DPS/XT/XT-P 16-18 (droite) | 1721-1448[1] | - | 1721-1449[1] | - |
| (gauche) | 1721-1449[1] | - | - | - |
| Renegade 850 EFI 16-18 (droite) | 1721-1448[1] | - | 1721-1448[1] | - |
| (gauche) | 1721-1449[1] | - | 1721-1449[1] | - |
| Maverick X3 925 Turbo (tous) 17-18 (droite) | 1721-2521[1] | - | 1721-2521[1] | - |
| (gauche) | 1721-2522[1] | - | 1721-2522[1] | - |
| Commander Max 1000 DPS/Ltd/XT 14-16 (droite) | 1721-2163[1] | - | DP-919[1] | - |
| (gauche) | 1721-2164[1] | - | DP-920[1] | - |
| Commander MAX 1000 X 13-14 (droite) | DP-411[1] | 1721-0539[2] | DP-411[1] | 1721-0539[2] |
| (gauche) | DP-412[1] | 1721-0540[2] | - | - |
| Commander MAX 1000 XT 11-14 (droite) | DP-411[1] | 1721-0539[2] | DP-411[1] | 1721-0539[2] |
| (gauche) | DP-412[1] | 1721-0540[2] | - | - |
| Commander MAX 1000 (tous) 17-18 (droite) | 1721-1904[1] | - | DP-919[1] | - |
| (gauche) | 1721-1905[1] | - | DP-920[1] | - |
| Commander MAX 1000 (tous) 17-18 (droite) | 1721-1904[1] | - | DP-919[1] | - |
| (gauche) | 1721-1905[1] | - | DP-920[1] | - |
| Defender 1000 HD10/MAX 16-18 (droite) | 1721-2521[1] | - | 1721-2523[1] | - |
| (gauche) | 1721-2522[1] | - | 1721-2524[1] | - |
| Maverick 1000 R 24-26 | 1721-3645 | - | 1721-3646 | - |
| Maverick 1000 STD/X rs/X xc 13-18 (droite) | DP-411[1] | 1721-0539[2] | DP-919[1] | - |
| (gauche) | DP-412[1] | 1721-0540[2] | DP-920[1] | - |
| Maverick 1000R X mr 14-18 (droite) | DP-411[1] | - | DP-919[1] | - |
| (gauche) | DP-412[1] | - | DP-920[1] | - |
| Maverick Max 1000 STD/X ds DPS/X rs DPS 14-15 (droite) | 1721-2163[1] | - | DP-919[1] | - |
| (gauche) | 1721-2164[1] | - | DP-920[1] | - |
| Maverick 1000 R STD/X ds DPS/X rs DPS 14-15 (droite) | 1721-2163[1] | - | DP-919[1] | - |
| (gauche) | 1721-2164[1] | - | DP-920[1] | - |
| Maverick 1000 STD/X rs/X rs DPS/X xc/X mr 13-14 (droite) | DP-411[1] | - | DP-919[1] | - |
| (gauche) | DP-412[1] | - | DP-920[1] | - |
| Maverick 1000 MAX STD/X rs/X rs DPS 14-15 (droite) | DP-411[1] | - | DP-919[1] | - |
| (gauche) | DP-412[1] | - | DP-920[1] | - |
| Maverick Trail 1000 18 (droite) | 1721-2521[1] | - | 1721-2521[1] | - |
| (gauche) | 1721-2522[1] | - | 1721-2522[1] | - |
| Outlander 1000 6x6 EFI 15-18 (droite) | 1721-1448[1] | - | 1721-1448[1] | - |
| (gauche) | 1721-1449[1] | - | 1721-1449[1] | - |
| Outlander 1000 STD/XT/EFI/DPS/XT/XT-P/X mr 12-18 (droite) | 1721-1448[1] | - | 1721-1449[1] | - |
| (gauche) | 1721-1449[1] | - | - | - |
| Outlander 1000 MAX EFI /LTD/X mr/DPS/XT/XT-P 13-21 (droite) | 1721-1448[1] | - | 1721-1449[1] | - |
| (gauche) | 1721-1449[1] | - | - | - |
| Renegade 1000 STD/X xc/EFI 12-19 (droite) | 1721-1448[1] | - | 1721-1448[1] | - |
| (gauche) | 1721-1449[1] | - | 1721-1449[1] | - |
| Renegade 1000 R EFI/X mr 16-18 (droite) | 1721-1448[1] | - | 1721-1448[1] | - |
| (gauche) | 1721-1449[1] | - | 1721-1449[1] | - |

[1] Avec homologation ABE.
[2] Plaquette Pro MX.

Tous les produits avec une référence **MAGENTA GRAS** sont nouveaux en 2026.

# PLAQUETTES DE FREIN EN MÉTAL FRITTÉ ORIGINALES (SUITE)

Pour plus de détails, reportez-vous au tableau

| MODÈLES | RÉF. PLAQUETTE/ MÂCHOIRE DE FREIN AVANT STANDARD | RÉF. PLAQUETTE/ MÂCHOIRE DE FREIN AVANT EN OPTION | RÉF. PLAQUETTE/ MÂCHOIRE DE FREIN ARRIÈRE STANDARD | RÉF. PLAQUETTE/ MÂCHOIRE DE FREIN ARRIÈRE EN OPTION |
|---|---|---|---|---|
| **BOMBARDIER/CAN-AM (SUITE)** | | | | |
| Renegade 1000 STD/X xc/EFI (Europe uniquement) 12-19 (droite) | **1721-1448**[1] | - | **1721-1448**[1] | - |
| (gauche) | **1721-1449**[1] | - | **1721-1449**[1] | - |
| Renegade 1000 R/X mr 20-21 (droite) | **1721-1448**[1] | - | **1721-1448**[1] | - |
| (gauche) | **1721-1449**[1] | - | **1721-1449**[1] | - |
| **CFMOTO** | | | | |
| CFORCE 400 S 18-20 | **1721-2995** | **1721-2997** | - | - |
| CFORCE 400 14-16 | **1721-2489**[1] | - | - | - |
| CFORCE 450 16 | **1721-2489**[1] | - | - | - |
| CFORCE 500 HO 2 UP 18 | **1721-2995** | **1721-2997** | - | - |
| CFORCE 500 S SWB 18-19 | **1721-2995** | **1721-2997** | - | - |
| CFORCE 500 14-16 | **1721-2489**[1] | - | - | - |
| CFORCE 500 Terralander 12-13 | **1721-2489**[1] | - | - | - |
| UFORCE 500 18-19 | **1721-2995** | **1721-2997** | **1721-2996** | **1721-2998** |
| ZFORCE 500 Trial 18-20 | **1721-2995** | **1721-2997** | **1721-2996** | **1721-2998** |
| CFORCE 550 16 | **1721-2489**[1] | - | - | - |
| CFORCE 600 EPS 19-20 | **1721-2995** | **1721-2997** | - | - |
| CFORCE 600 Rancher 12 (droite) | **DP-411**[1] | **1721-0539**[2] | - | - |
| (gauche) | **DP-412**[1] | **1721-0540**[2] | - | - |
| CFORCE 600 Terracross 12 (droite) | **DP-411**[1] | **1721-0539**[2] | - | - |
| (gauche) | **DP-412**[1] | **1721-0540**[2] | - | - |
| CFORCE 600 Terralander 12 | **1721-2489**[1] | - | - | - |
| ZFORCE 600 14 (droite) | **DP-411**[1] | - | - | - |
| (gauche) | **DP-412**[1] | - | - | - |
| CFORCE 625 Terracross EX (droite) | **DP-411**[1] | **1721-0539**[2] | - | - |
| (gauche) | **DP-412**[1] | **1721-0540**[2] | - | - |
| CFORCE 800 14-16 | **1721-2489**[1] | - | - | - |
| CFORCE 800 XC EPS 19 | **1721-2995** | **1721-2997** | **1721-2996** | **1721-2998** |
| CFORCE 800 Terralander 12-13 | **1721-2489**[1] | - | - | - |
| UFORCE 800 18-20 | **1721-2995** | **1721-2997** | **1721-2996** | **1721-2998** |
| UFORCE 800 14 (droite) | **DP-411**[1] | - | - | - |
| (gauche) | **DP-412**[1] | - | - | - |
| ZFORCE 800 EX 18-20 | **1721-2995** | **1721-2997** | **1721-2996** | **1721-2998** |
| ZFORCE 800 Trial 18-19 | **1721-2995** | **1721-2997** | **1721-2996** | **1721-2998** |
| ZFORCE 800 EX 14 (droite) | **DP-411**[1] | - | - | - |
| (gauche) | **DP-412**[1] | - | - | - |
| C/U/Z Force 1000 18-20 | **1721-2995** | **1721-2997** | **1721-2996** | **1721-2998** |
| **E-TON** | | | | |
| IXL 40 Rascal 98-01 | - | - | **DP-9125** | - |
| JXL 40 Viper Jr. 01-07 | - | - | **DP-9125** | - |
| AXL 50 Lightning 99-00 | **1723-0011**[1] | **1723-0011**[1] | **DP-9125** | - |
| Draco 50 06-07 | **1723-0011**[1] | **1723-0011**[1] | **DP-312**[1] | - |
| NXL 50 Lightning 01-02 | **1723-0011**[1] | **1723-0011**[1] | **DP-9125** | - |
| RXL 50 Viper 02 | **1723-0011**[1] | **1723-0011**[1] | **DP-9125** | - |
| RXL 50 Viper (disque) 03 | **1723-0011**[1] | **1723-0011**[1] | **DP-312**[1] | - |
| TXL 50 Wizz 98-99 | - | **1723-0011**[1] | - | - |
| RXL 70 Viper 05 | **1723-0011**[1] | **1723-0011**[1] | **DP-9125** | - |
| TXL 80 Wizz 98-99 | - | **1723-0011**[1] | - | - |
| AXL 90 Thunder 99-00 | **1723-0011**[1] | **1723-0011**[1] | **DP-9125** | - |
| DXL 90 Sierra/Ranger 99-04 | - | - | **DP-9125** | - |
| NXL 90 Thunder 01-02 | **1723-0011**[1] | **1723-0011**[1] | **DP-9125** | - |
| RXL 90 Viper 02 | **1723-0011**[1] | **1723-0011**[1] | **DP-9125** | - |
| RXL 90 Viper/R Viper (disque) 03-07 | **1723-0011**[1] | **1723-0011**[1] | **DP-312**[1] | - |
| CXL 150 Challenger 02 | - | - | **DP-9125** | - |
| CXL 150 Challenger (disque) 02 | - | - | **DP-412**[1] | **1721-0540**[2] |
| EXL 150 Viper ST 06 | **DP-312**[1] | - | **DP-9125** | - |
| EXL 150 Yukon ST 06-07 | **DP-312**[1] | - | **DP-9125** | - |
| RXL 150R Viper 05-07 | - | - | **DP-412**[1] | **1721-0540**[2] |
| YXL 150 Yukon 00-02 | - | - | **DP-9125** | - |
| YXL 150 Yukon (disque) 02-05 | - | - | **DP-412**[1] | **1721-0540**[2] |
| VXL 250 Vector/Racing 06-07 | **DP-310**[1] | - | - | - |
| VXL 250 Vector ST cardan 06 | **DP-310**[1] | - | - | - |
| Vortex 500 4x4 06-07 | **DP-312**[1] | - | - | - |
| **GASGAS** | | | | |
| HP 50 Wild 03-05 | **DP-617**[1] | - | **DP-617**[1] | - |
| HP 125 07-08 | **DP-617**[1] | - | **DP-617**[1] | - |
| HP 200 08 | **DP-617**[1] | - | **DP-617**[1] | - |
| HP 240 Wild 03-05 | **DP-617**[1] | - | **DP-617**[1] | - |
| HP 250 Wild 08 | **DP-617**[1] | - | **DP-617**[1] | - |
| HP 300 Wild 03-05 | **DP-617**[1] | - | **DP-617**[1] | - |
| HP 300 RV 06 | **DP-617**[1] | - | **DP-617**[1] | - |
| HP 450 03-08 | **DP-617**[1] | - | **DP-617**[1] | - |
| HP 515 Wild 09 | **DP-617**[1] | - | **DP-617**[1] | - |

[1] Homologation ABE.

[2] Plaquette Pro MX.

**Suite de la section PLAQUETTES DE FREIN EN MÉTAL FRITTÉ ORIGINALES page suivante.**

Tous les produits avec une référence **MAGENTA GRAS** sont nouveaux en 2026.

# PLAQUETTES DE FREIN EN MÉTAL FRITTÉ ORIGINALES (SUITE)

**Pour plus de détails, reportez-vous au tableau**

| MODÈLES | RÉF. PLAQUETTE/ MÂCHOIRE DE FREIN AVANT STANDARD | RÉF. PLAQUETTE/ MÂCHOIRE DE FREIN AVANT EN OPTION | RÉF. PLAQUETTE/ MÂCHOIRE DE FREIN ARRIÈRE STANDARD | RÉF. PLAQUETTE/ MÂCHOIRE DE FREIN ARRIÈRE EN OPTION |
|---|---|---|---|---|
| **HISUN (SSV BIPLACE)** | | | | |
| 250 Sector 15-16 (gauche) | **DP-412**[1] | - | **DP-919**[1] | - |
| (droite) | **DP-411**[1] | - | - | - |
| 250 Strike 15-16 (gauche) | **DP-412**[1] | - | **DP-919**[1] | - |
| (droite) | **DP-411**[1] | - | - | - |
| 450 Sector 15-16 (gauche) | **DP-412**[1] | - | **DP-411**[1] | - |
| (droite) | **DP-411**[1] | - | **DP-412**[1] | - |
| (avec frein de stationnement) | - | - | **DP-919**[1] | - |
| HS 400 15-16 (gauche) | **DP-412**[1] | - | **DP-411**[1] | - |
| (droite) | **DP-411**[1] | - | **DP-412**[1] | - |
| (avec frein de stationnement) | - | - | **DP-919**[1] | - |
| HS 500 15-16 (gauche) | **DP-412**[1] | - | **DP-411**[1] | - |
| (droite) | **DP-411**[1] | - | **DP-412**[1] | - |
| (avec frein de stationnement) | - | - | **DP-919**[1] | - |
| 550 Sector 15-16 (gauche) | **DP-412**[1] | - | **DP-411**[1] | - |
| (droite) | **DP-411**[1] | - | **DP-412**[1] | - |
| (avec frein de stationnement) | - | - | **DP-919**[1] | - |
| HS 700 15-16 (gauche) | **DP-412**[1] | - | **DP-411**[1] | - |
| (droite) | **DP-411**[1] | - | **DP-412**[1] | - |
| (avec frein de stationnement) | - | - | **DP-919**[1] | - |
| 750 Sector 15-16 (gauche) | **DP-412**[1] | - | **DP-411**[1] | - |
| (droite) | **DP-411**[1] | - | **DP-412**[1] | - |
| (avec frein de stationnement) | - | - | **DP-919**[1] | - |
| HS 750 Crew 15-16 (gauche) | **DP-412**[1] | - | **DP-411**[1] | - |
| (droite) | **DP-411**[1] | - | **DP-412**[1] | - |
| (avec frein de stationnement) | - | - | **DP-919**[1] | - |
| HS 800 Crew 15-16 (gauche) | **DP-412**[1] | - | **DP-919**[1] | - |
| (droite) | **DP-411**[1] | - | - | - |
| 800 Strike 15-16 (gauche) | **DP-412**[1] | - | **DP-919**[1] | - |
| (droite) | **DP-411**[1] | - | - | - |
| 1000 Sector 15-16 (gauche) | **DP-412**[1] | - | **DP-411**[1] | - |
| (droite) | **DP-411**[1] | - | **DP-412**[1] | - |
| (avec frein de stationnement) | - | - | **DP-919**[1] | - |
| 1000 Strike 15-16 (gauche) | **DP-412**[1] | - | **DP-411**[1] | - |
| (droite) | **DP-411**[1] | - | **DP-412**[1] | - |
| (avec frein de stationnement) | - | - | **DP-919**[1] | - |
| 1000 Strike Crew 15-16 (gauche) | **DP-412**[1] | - | **DP-411**[1] | - |
| (droite) | **DP-411**[1] | - | **DP-412**[1] | - |
| (avec frein de stationnement) | - | - | **DP-919**[1] | - |
| **HONDA** | | | | |
| **3 ROUES** | | | | |
| ATC200X 83-87 | **DP-811**[1] | **SDP-811MX**[2] | **DP-811**[1] | **SDP-811MX**[2] |
| ATC250 R/RB 81 | **DP-107**[1] | **SDP-107MX**[2] | - | - |
| ATC250 RC/RD 82-84 | **DP-811**[1] | **SDP-811MX**[2] | **DP-811**[1] | **SDP-811MX**[2] |
| ATC250 RF/RG 85-86 | **DP-812**[1] | - | **DP-812**[1] | - |
| ATC350 86-88 | **DP-814**[1] | **SDP-814MX**[2] | - | - |
| ATC350 X 85 | **DP-812**[1] | - | **DP-811**[1] | **SDP-811MX**[2] |
| **4 ROUES** | | | | |
| TRX70 86-87 | - | - | **DP-9125** | - |
| TRX250R FourTrax 86-89 | **DP-814**[1] | **SDP-814MX**[2] | **DP-812**[1] | - |
| TRX250X 87-92 | **DP-811**[1] | **SDP-811MX**[2] | **DP-811**[1] | **SDP-811MX**[2] |
| TRX250X 08-09, 11-14, 17-20 | **DP-811**[1] | - | - | - |
| TRX250EX/X Sportrax 01-20 | **DP-811**[1] | **SDP-811MX**[2] | - | - |
| TRX300EX FourTrax 93-00 | **DP-811**[1] | **SDP-811MX**[2] | **DP-811**[1] | **SDP-811MX**[2] |
| TRX300EX/X Sportrax 01-12 | **DP-811**[1] | **SDP-811MX**[2] | **DP-811**[1] | **SDP-811MX**[2] |
| TRX400EX FourTrax 99-00 | **DP-811**[1] | **SDP-811MX**[2] | **DP-811**[1] | **SDP-811MX**[2] |
| TRX400EX Sportrax 01-08 | **DP-811**[1] | **SDP-811MX**[2] | **DP-811**[1] | **SDP-811MX**[2] |
| TRX400X 12-14 | **DP-811**[1] | **SDP-811MX**[2] | **DP-811**[1] | **SDP-811MX**[2] |
| TRX420 FourTrax Rancher/ES 09-16 | **DP-811**[1] | **SDP-811MX**[2] | **1721-0681**[1] | - |
| TRX420 FourTrax Rancher 4x4/ES 07-21 | **DP-811**[1] | **SDP-811MX**[2] | - | - |
| TRX450ER/R SportTrax/ER 04-14 | **DP-321**[1] | **SDP-321MX**[2] | **DP944**[1] | - |
| TRX500FA 05-14 | **1721-0530**[1] | - | - | - |
| TRX500FA/FM Foreman Rubicon 4x4/Auto/DCT/EPS 05-19 | **1721-0530**[1] | - | - | - |
| TRX500FE/1/2 Foreman 12-16 | **DP-811**[1] | **SDP-811MX**[2] | - | - |
| TRX500FGA Rubicon 05-08 | **1721-0530**[1] | - | - | - |
| TRX500FM 12-16 | **DP-811**[1] | **SDP-811MX**[2] | - | - |
| TRX500FPA Rubicon 09-13 | **1721-0530**[1] | - | - | - |
| TRX500FPE Foreman 07-11 | **1721-0530**[1] | - | - | - |
| TRX500FPE Foreman 12-13 | **DP-811**[1] | **SDP-811MX**[2] | - | - |
| TRX500FPM Foreman 08-11 | **1721-0530**[1] | - | - | - |
| TRX500FPM Foreman 12-13 | **DP-811**[1] | **SDP-811MX**[2] | - | - |

[1] Avec homologation ABE.
[2] Plaquette Pro MX.

Tous les produits avec une référence **MAGENTA GRAS** sont nouveaux en 2026.

# PLAQUETTES DE FREIN EN MÉTAL FRITTÉ ORIGINALES (SUITE)

Pour plus de détails, reportez-vous au tableau

| MODÈLES | RÉF. PLAQUETTE/ MÂCHOIRE DE FREIN AVANT STANDARD | RÉF. PLAQUETTE/ MÂCHOIRE DE FREIN AVANT EN OPTION | RÉF. PLAQUETTE/ MÂCHOIRE DE FREIN ARRIÈRE STANDARD | RÉF. PLAQUETTE/ MÂCHOIRE DE FREIN ARRIÈRE EN OPTION |
|---|---|---|---|---|
| **HONDA (SUITE)** | | | | |
| **4 ROUES (SUITE)** | | | | |
| TRX500TM Foreman 05-06 | **1721-0530**[1] | - | - | - |
| TRX650 Rincon 03-09 | - | - | **1721-0681**[1] | - |
| TRX680 FourTrax Rincon/GP Scape 06-21 | **1721-0530**[1] | - | **1721-0681**[1] | - |
| TRX700XX 08-11 | **DP-321**[1] | **SDP-321MX**[2] | **DP944**[1] | - |
| **SSV/SSV BIPLACE** | | | | |
| SXS500/520 M1/M2 Pioneer 500/520 15-20 | **1721-2992** | - | **1721-0681**[1] | - |
| SXS700M2/M4 Pioneer 700/-4 14-20 | **1721-2992** | - | **1721-0681**[1] | - |
| **HYOSUNG** | | | | |
| TE 400 05-06 | **DP-107**[1] | **SDP-107MX**[2] | **DP-107**[1] | **SDP-107MX**[2] |
| Quad 450 Sport 09 | **DP-107**[1] | **SDP-107MX**[2] | **DP-107**[1] | **SDP-107MX**[2] |
| 450 Street 08-12 | **DP-107**[1] | **SDP-107MX**[2] | **DP-107**[1] | **SDP-107MX**[2] |
| **JOHN DEERE** | | | | |
| Trail Buck 500/650 EX/EXT 04-05 (droite) | **DP-920**[1] | - | **DP-919**[1] | - |
| (gauche) | **DP-919**[1] | - | - | - |
| **KAWASAKI** | | | | |
| **3 ROUES** | | | | |
| KLT110 84-86 | **DP-9113** | - | - | - |
| KLT160 A1 85 | **DP-9113** | - | - | - |
| KLT185 86-87 | **DP-9113** | - | - | - |
| KLT200 A1-4/A4A/B/C1-2 81-84 | **DP-9113** | - | - | - |
| KLT250 C1-3/P1/A1-2 82-85 | **DP-9113** | - | - | - |
| **4 ROUES** | | | | |
| KSF50 (KFX) 03-05 | - | - | **DP-9134** | - |
| KXF50 07-09 | **1723-0011**[1] | **1723-0011**[1] | - | - |
| KSF80 (KFX) 03-06 | - | - | **DP9163** | - |
| KFX 90 KSF 07-17 | - | **1723-0011**[1] | - | - |
| KLF110 A1-2/B1-2 Mojave 86-88 | **DP-9113** | - | - | - |
| KSF250 A1-A17 Mojave 87-04 | - | - | **DP-811**[1] | **SDP-811MX**[2] |
| KXF250 A1/A2 Tecate 87-88 | - | - | **DP-811**[1] | **SDP-811MX**[2] |
| KXT250 Tecate A1 84 | - | - | **DP-312**[1] | - |
| KXT250 Tecate A2/B1 85-86 | **DP-310**[1] | - | **DP-310**[1] | - |
| KXT250 Tecate B2 87 | **DP-310**[1] | - | **DP-811**[1] | **SDP-811MX**[2] |
| KEF300 Lakota/Lakota Sport B1-B2 95-04 | - | - | **DP-811**[1] | **SDP-811MX**[2] |
| KLF300 B1-B16 Bayou 88-04 | **DP-310**[1] | - | - | - |
| KLF300 C1-C15 Bayou/4x4 89-05 (droite) | **DP-411**[1] | **1721-0539**[2] | - | - |
| (gauche) | **DP-412**[1] | **1721-0540**[2] | - | - |
| KVF300 Brute Force 12-16 | **1721-0682**[1] | - | **1721-0682**[1] | - |
| KVF300 Prairie A/B/2x4/4x4 99-02 | **DP-107**[1] | **SDP-107MX**[2] | - | - |
| KVF360B Prairie 03-12 | **DP-107**[1] | **SDP-107MX**[2] | - | - |
| KVF360C Prairie 4x4 03-13 | **DP-107**[1] | **SDP-107MX**[2] | - | - |
| KLF400 B1-B7 Bayou/4x4 93-99 (droite) | **DP-411**[1] | **1721-0539**[2] | - | - |
| (gauche) | **DP-412**[1] | **1721-0540**[2] | - | - |
| KVF400 4x4 Prairie/C/D 97-02 | **DP-107**[1] | **SDP-107MX**[2] | - | - |
| KFX450R 08-14 (droite) | **DP-326**[1] | - | - | - |
| (gauche) | **DP-929**[1] | - | **DP-811**[1] | **SDP-811MX**[2] |
| KVF650 Prairie 02-03 (droite) | **DP-326**[1] | - | - | - |
| (gauche) | **DP-929**[1] | - | - | - |
| KVF650 Brute Force 04-13 (droite) | **DP-326**[1] | - | - | - |
| (gauche) | **DP-929**[1] | - | - | - |
| KVF650 Brute Force 4x4i 06-16 (droite) | **DP-411**[1] | **1721-0539**[2] | - | - |
| (gauche) | **DP-412**[1] | **1721-0540**[2] | - | - |
| KFX700 V-Force 03-09 (droite) | **DP-326**[1] | - | - | - |
| (gauche) | **DP-929**[1] | - | - | - |
| KVF700 Prairie 4x4 03-09 (droite) | **DP-326**[1] | - | - | - |
| (gauche) | **DP-929**[1] | - | - | - |
| KVF750 Brute Force 4x4i 04-21 (droite) | **DP-411**[1] | **1721-0539**[2] | - | - |
| (gauche) | **DP-412**[1] | **1721-0540**[2] | - | - |
| **SSV/SSV BIPLACE** | | | | |
| Camo/LE/Sport 14-21 (droite) | **DP-411**[1] | **1721-0539**[2] | - | - |
| (gauche) | **DP-412**[1] | **1721-0540**[2] | - | - |
| KAF820 Mule PRO (BFF/CFF) (tous) 15-20 (droite) | **DP-411**[1] | **1721-0539**[2] | - | - |
| (gauche) | **DP-412**[1] | **1721-0540**[2] | - | - |
| **SSV/SSV BIPLACE/4 PLACES** | | | | |
| KAF1000 MULE PRO-DX DX/DXT/EPS/LE (tous) 16-21 (droite) | **DP-411**[1] | **1721-0539**[2] | - | - |
| (gauche) | **DP-412**[1] | **1721-0540**[2] | - | - |
| **KTM** | | | | |
| SX 450 QUAD 08-13 | **1721-0816**[1] | - | **1721-0817**[1] | - |
| XC 450 QUAD 08-12 | **1721-0816**[1] | - | **1721-0817**[1] | - |
| SX 505 QUAD 09-13 | **1721-0816**[1] | - | **1721-0817**[1] | - |
| XC 525 QUAD 08-12 | **1721-0816**[1] | - | **1721-0817**[1] | - |

[1] Homologation ABE.

[2] Plaquette Pro MX.

**Suite de la section PLAQUETTES DE FREIN EN MÉTAL FRITTÉ ORIGINALES page suivante.**

Tous les produits avec une référence **MAGENTA GRAS** sont nouveaux en 2026.

# PLAQUETTES DE FREIN EN MÉTAL FRITTÉ ORIGINALES (SUITE)

**Pour plus de détails, reportez-vous au tableau**

| MODÈLES | RÉF. PLAQUETTE/ MÂCHOIRE DE FREIN AVANT STANDARD | RÉF. PLAQUETTE/ MÂCHOIRE DE FREIN AVANT EN OPTION | RÉF. PLAQUETTE/ MÂCHOIRE DE FREIN ARRIÈRE STANDARD | RÉF. PLAQUETTE/ MÂCHOIRE DE FREIN ARRIÈRE EN OPTION |
|---|---|---|---|---|
| **KYMCO** | | | | |
| KXR250 Mongoose 04-09 | **1721-0682**[1] | - | - | - |
| MXU 250 04-10 | **1721-0682**[1] | - | - | - |
| MXU 270 16 | **1721-0682**[1] | - | **1721-0682**[1] | - |
| Maxxer 300 QUAD 08-09 | **1721-0682**[1] | - | **1721-0682**[1] | - |
| MXU 300 QUAD 05-21 | **1721-0682**[1] | - | **1721-0682**[1] | - |
| Maxxer 450 18-20 | **1721-0529**[1] | | **1721-0529**[1] | |
| Maxxer 450Ri 12-15 | **1721-0529**[1] | - | **1721-2511**[1] | - |
| MXU 450i 12-13 | **1721-0529**[1] | - | **1721-2511**[1] | - |
| MXU 500 QUAD 08-09 | **1721-0682**[1] | - | **1721-0682**[1] | - |
| MXU 500 I DX 12-13 | **1721-2510**[1] | - | **1721-0682**[1] | - |
| UXV 500i 12-13 | **1721-0682**[1] | - | **1721-0682**[1] | - |
| MXU 550i 12-14 | **1721-2510**[1] | - | **1721-2511**[1] | - |
| MXU 700i 13-14 | **1721-2510**[1] | - | **1721-2511**[1] | - |
| UXV 700i 14 | - | - | **1721-2511**[1] | - |
| UXV 700i 16-17 | **1721-0682**[1] | - | **1721-2511**[1] | - |
| **SSV BIPLACE** | | | | |
| UVX 450i (tous) 15-21 | **1721-0682**[1] | - | **1721-0682**[1] | - |
| UXV 500 4x4 (tous) 08-18 | **1721-0682**[1] | - | **1721-0682**[1] | - |
| UXV700I (tous) 14-19 | **1721-0682**[1] | - | **1721-0682**[1] | - |
| Pioneer 1000 16-23 | **1721-2499**[1] | - | **1721-0530**[1] | - |
| Talon 1000 R/S2X (2 places) 19-25 | **1721-2499**[1] | - | **1721-0530**[1] | - |
| Talon 1000 X4/S4X (4 places) 20-25 | **1721-2499**[1] | - | **1721-0530**[1] | - |
| **MASSIMO (QUAD)** | | | | |
| MSA500 13-19 (gauche) | **DP-411**[1] | - | **DP-411**[1] | - |
| (droite) | **DP-412**[1] | - | **DP-412**[1] | - |
| MSA800 15-19 (gauche) | **DP-411**[1] | - | **DP-411**[1] | - |
| (droite) | **DP-412**[1] | - | **DP-412**[1] | - |
| **MASSIMO (SSV BIPLACE)** | | | | |
| 250 Gunner 15-16 (gauche) | **DP-412**[1] | - | **DP-412**[1] | **DP-919**[1] |
| (droite) | **DP-411**[1] | - | **DP-411**[1] | - |
| 250 Gunner S 15-16 (gauche) | **DP-412**[1] | - | **DP-412**[1] | **DP-919**[1] |
| (droite) | **DP-411**[1] | - | **DP-411**[1] | - |
| MSU 400 15-19 (gauche) | - | - | **DP-412**[1] | - |
| (droite) | - | - | **DP-411**[1] | - |
| 500 Alligator 15-19 (gauche) | **DP-412**[1] | - | **DP-412**[1] | **DP-919**[1] |
| (droite) | **DP-411**[1] | - | **DP-411**[1] | - |
| 500 Knight 15-19 (gauche) | **DP-412**[1] | - | **DP-412**[1] | - |
| (droite) | **DP-411**[1] | - | **DP-411**[1] | - |
| MSU 500 15-19 (gauche) | **DP-412**[1] | - | **DP-412**[1] | - |
| (droite) | **DP-411**[1] | - | **DP-411**[1] | - |
| 550 EPS Alligator 15-16 (gauche) | **DP-412**[1] | - | **DP-412**[1] | **DP-919**[1] |
| (droite) | **DP-411**[1] | - | **DP-411**[1] | - |
| 700 Knight 15-19 (gauche) | **DP-412**[1] | - | **DP-412**[1] | - |
| (droite) | **DP-411**[1] | - | **DP-411**[1] | - |
| 700 Alligator 15-19 (gauche) | **DP-412**[1] | - | **DP-412**[1] | - |
| (droite) | **DP-411**[1] | - | **DP-411**[1] | - |
| (avec frein de stationnement) | - | - | - | **DP-919**[1] |
| 700 - 4 Alligator EPS 15-19 (gauche) | **DP-412**[1] | - | **DP-412**[1] | - |
| (droite) | **DP-411**[1] | - | **DP-411**[1] | - |
| MSU 700 15-16 (gauche) | **DP-412**[1] | - | **DP-412**[1] | - |
| (droite) | **DP-411**[1] | - | **DP-411**[1] | - |
| (avec frein de stationnement) | - | - | - | **DP-919**[1] |
| MSU 700 -5 15-19 (gauche) | **DP-412**[1] | - | **DP-412**[1] | - |
| (droite) | **DP-411**[1] | - | **DP-411**[1] | - |
| MSU 800 15-20 (gauche) | **DP-412**[1] | - | **DP-412**[1] | - |
| (droite) | **DP-411**[1] | - | **DP-411**[1] | - |
| (avec frein de stationnement) | - | - | - | **DP-919**[1] |
| 1000 Militia 15-16 (gauche) | - | - | **DP-412**[1] | - |
| (droite) | - | - | **DP-411**[1] | - |
| 1000 S Militia 15-16 (gauche) | - | - | **DP-412**[1] | - |
| (droite) | - | - | **DP-411**[1] | - |
| 1000 XS Militia 15-16 (gauche) | - | - | **DP-412**[1] | - |
| (droite) | - | - | **DP-411**[1] | - |
| **POLARIS** | | | | |
| Tous les modèles de disque de frein 88-94 | **DP-902**[1] | **SDP-902MX**[2] | - | - |
| Modèles disque de frein 95-98 | **DP-902**[1] | **SDP-902MX**[2] | **DP909**[1] | - |
| Outlaw 50 08-19 | **1723-0011**[1] | - | - | - |
| Predator 50 03-07 | **1723-0011**[1] | - | - | - |
| Scrambler 50 01-04 | **1723-0011**[1] | - | - | - |
| Outlaw 90 07-14 | **1723-0011**[1] | - | - | - |
| Predator 90 03-06 | **1723-0011**[1] | - | - | - |

[1] Avec homologation ABE.

[2] Plaquette Pro MX.

Tous les produits avec une référence **MAGENTA GRAS** sont nouveaux en 2026.

# PLAQUETTES DE FREIN EN MÉTAL FRITTÉ ORIGINALES (SUITE)

Pour plus de détails, reportez-vous au tableau

| MODÈLES | RÉF. PLAQUETTE/ MÂCHOIRE DE FREIN AVANT STANDARD | RÉF. PLAQUETTE/ MÂCHOIRE DE FREIN AVANT EN OPTION | RÉF. PLAQUETTE/ MÂCHOIRE DE FREIN ARRIÈRE STANDARD | RÉF. PLAQUETTE/ MÂCHOIRE DE FREIN ARRIÈRE EN OPTION |
|---|---|---|---|---|
| **POLARIS (SUITE)** | | | | |
| Scrambler 90 01-04 | **1723-0011**[1] | - | - | - |
| Sportsman 90 01-14 | **1723-0011**[1] | - | - | - |
| Phoenix 200 06-21 | **DP-312**[1] | - | - | - |
| Sawtooth 200 06-08 | **DP-312**[1] | - | - | - |
| Trailblazer 250 98 | **DP-902**[1] | **SDP-902MX**[2] | **DP909**[1] | - |
| Trailblazer 250 06 | **DP-902**[1] | **SDP-902MX**[2] | **DP-932**[1] | - |
| Trailblazer ES 250 99-04 | **DP-902**[1] | **SDP-902MX**[2] | **DP-915**[1] | - |
| Trail Boss (tous) 85-87 | **DP-9111** | - | - | - |
| Trail Boss 250 98-99 | **DP-902**[1] | **SDP-902MX**[2] | **DP909**[1] | - |
| Xplorer 4x4 250 00 | **DP-902**[1] | **SDP-902MX**[2] | **DP-915**[1] | - |
| Hawkeye 300 2x4/4x4 06 | **DP-902**[1] | **SDP-902MX**[2] | **1721-0529**[1] | - |
| Hawkeye 300 E 2x4 07-11 | **DP-902**[1] | **SDP-902MX**[2] | **DP-902**[1] | **SDP-902MX**[2] |
| Sportsman 4x4 300 08-10 | **DP-902**[1] | **SDP-902MX**[2] | **DP-902**[1] | **SDP-902MX**[2] |
| Xplorer 300 96-01 | **DP-902**[1] | **SDP-902MX**[2] | **DP909**[1] | - |
| Xpress 300 96–00 | **DP-902**[1] | **SDP-902MX**[2] | **DP909**[1] | - |
| Magnum 2x4 325 02-05 | **DP-902**[1] | **SDP-902MX**[2] | **DP-932**[1] | - |
| Magnum 4x4 325 00-01 | **DP-902**[1] | **SDP-902MX**[2] | **DP-915**[1] | - |
| Sportsman 325 Ace/EFI/Euro/HD 14-19 | **1721-1233**[1] | - | **1721-1233**[1] | - |
| Trail Boss 325 00-05 | **DP-902**[1] | **SDP-902MX**[2] | **DP-915**[1] | - |
| Xpedition 325 00 | **DP-902**[1] | **SDP-902MX**[2] | **DP-915**[1] | - |
| Xpedition 325 02 | **DP-902**[1] | **SDP-902MX**[2] | **DP-932**[1] | - |
| ATP 4x4 330 04-06 | **DP-902**[1] | **SDP-902MX**[2] | **DP-902**[1] | **SDP-902MX**[2] |
| Magnum 2x4 330 HDS 03-06 | **DP-902**[1] | **SDP-902MX**[2] | **DP-932**[1] | - |
| Magnum 4x4 330 03-06 | **DP-902**[1] | **SDP-902MX**[2] | **DP-932**[1] | - |
| Trailblazer 330 04 | **DP-902**[1] | **SDP-902MX**[2] | **DP-915**[1] | - |
| Trailblazer 330 Intl 08-13 | **DP-902**[1] | **SDP-902MX**[2] | **DP-932**[1] | - |
| Trail Boss 330 03-07 | **DP-902**[1] | **SDP-902MX**[2] | **DP-915**[1] | - |
| Trail Boss 330 Intl 08-13 | **DP-902**[1] | **SDP-902MX**[2] | **DP-932**[1] | - |
| Sportsman 335 99-00 | **DP-902**[1] | **SDP-902MX**[2] | **DP-915**[1] | - |
| Hawkeye 400 H.O. 2x4 11-14 | **DP-902**[1] | - | **1721-1231**[1] | - |
| Ranger 4x4 400 10-14 | **1721-1233**[1] | - | **1721-1233**[1] | - |
| Scrambler 400 98-02 | **DP-902**[1] | **SDP-902MX**[2] | **DP-915**[1] | - |
| Sport 400 98 | **DP-902**[1] | **SDP-902MX**[2] | **DP909**[1] | - |
| Sport 400 99-20 | **DP-902**[1] | **SDP-902MX**[2] | **DP-915**[1] | - |
| Sportsman 400 01-02 | **DP-902**[1] | **SDP-902MX**[2] | **DP-915**[1] | - |
| Sportsman 400 03-05 | **DP-902**[1] | **SDP-902MX**[2] | **DP-932**[1] | - |
| Sportsman 400 08-10 | **DP-902**[1] | **SDP-902MX**[2] | **DP-902**[1] | **SDP-902MX**[2] |
| Sportsman 400 11-14 | **DP-902**[1] | **SDP-902MX**[2] | **1721-1231**[1] | - |
| Trailblazer 400 03 | **DP-902**[1] | **SDP-902MX**[2] | **DP-915**[1] | - |
| Xplorer 400 98 | **DP-902**[1] | **SDP-902MX**[2] | **DP909**[1] | - |
| Xplorer 400 99-02 | **DP-902**[1] | **SDP-902MX**[2] | **DP-915**[1] | - |
| XP4 Turbo 19 | **1721-2886** | - | - | - |
| Magnum 2x4 425 98 | **DP-902**[1] | **SDP-902MX**[2] | **DP909**[1] | - |
| Magnum 4x4 425 SWED 98 | **DP-902**[1] | **SDP-902MX**[2] | **DP909**[1] | - |
| Xpedition 4x4 425 00 | **DP-902**[1] | **SDP-902MX**[2] | **DP-915**[1] | - |
| Xpedition 4x4 425 02 | **DP-902**[1] | **SDP-902MX**[2] | **DP-932**[1] | - |
| Outlaw MXR 450 09 | **1721-0687**[1] | - | **DP-902**[1] | **SDP-902MX**[2] |
| Outlaw S 450 08-10 | **1721-0687**[1] | - | **DP-902**[1] | **SDP-902MX**[2] |
| Sportsman 450 06-16 | **DP-902**[1] | **SDP-902MX**[2] | **DP-932**[1] | - |
| Sportsman 450 H.O. EFI MD Tractor 16-20 | **DP-902**[1] | - | - | **SDP-902MX**[2] |
| 450 Sportsman H.O./H.O. EPS/Utility 21 | **1721-1231**[1] | - | **1721-1231**[1] | - |
| Diesel 455 99-00 | **DP-902**[1] | **SDP-902MX**[2] | **DP-915**[1] | - |
| 500 ACE 17-19 | **1721-1233**[1] | - | **DP-902**[1] | - |
| ATP 500 04-05 | **DP-902**[1] | **SDP-902MX**[2] | **DP-932**[1] | - |
| Big Boss 6x6 SWED 500 98-99 | **DP-902**[1] | **SDP-902MX**[2] | **DP909**[1] | - |
| Magnum 500 RMK 4x4 99-01 | **DP-902**[1] | **SDP-902MX**[2] | **DP-915**[1] | - |
| Magnum 500 RMK 4x4 02-05 | **DP-902**[1] | **SDP-902MX**[2] | **DP-932**[1] | - |
| Outlaw 500 06-09 | **DP-902**[1] | **SDP-902MX**[2] | **DP-902**[1] | **SDP-902MX**[2] |
| Predator 500 03-07 | **DP-902**[1] | **SDP-902MX**[2] | **DP-902**[1] | **SDP-902MX**[2] |
| Predator E 500 06-09 | **DP-902**[1] | **SDP-902MX**[2] | **DP-932**[1] | - |
| Ranger 2x4 carburateur 500 08-09 | **1721-1232**[1] | - | **1721-1233**[1] | - |
| Ranger 2x4/4x4 500 06-07 | **1721-1233**[1] | - | **1721-1233**[1] | - |
| Ranger 4x4 EFI 500 06-07 | **1721-1233**[1] | - | **1721-1233**[1] | - |
| Ranger 4x4 EFI 500 10 | **1721-1232**[1] | - | **1721-1233**[1] | - |
| Ranger EFI/Crew 500 10-18 | **1721-1233**[1] | - | **1721-1233**[1] | - |
| Ranger EFI Crew Midsize 500 13-14 | **1721-1232**[1] | - | **1721-1233**[1] | - |
| Scrambler 4x4 500 98-04 | **DP-902**[1] | **SDP-902MX**[2] | **DP-915**[1] | - |
| Sportsman 500/500RSE 98-00 | **DP-902**[1] | **SDP-902MX**[2] | **DP-915**[1] | - |
| Sportsman 500 03-05 | **DP-902**[1] | **SDP-902MX**[2] | **DP-932**[1] | - |
| Sportsman 500 4x4 98-04 | **DP-902**[1] | **SDP-902MX**[2] | **DP-915**[1] | - |
| Sportsman 500 SWED 98 | **DP-902**[1] | **SDP-902MX**[2] | **DP909**[1] | - |

[1] Homologation ABE.

[2] Plaquette Pro MX.

Suite de la section PLAQUETTES DE FREIN EN MÉTAL FRITTÉ ORIGINALES page suivante.

Tous les produits avec une référence **MAGENTA GRAS** sont nouveaux en 2026.

# PLAQUETTES DE FREIN EN MÉTAL FRITTÉ ORIGINALES (SUITE)

**Pour plus de détails, reportez-vous au tableau**

| MODÈLES | RÉF. PLAQUETTE/ MÂCHOIRE DE FREIN AVANT STANDARD | RÉF. PLAQUETTE/ MÂCHOIRE DE FREIN AVANT EN OPTION | RÉF. PLAQUETTE/ MÂCHOIRE DE FREIN ARRIÈRE STANDARD | RÉF. PLAQUETTE/ MÂCHOIRE DE FREIN ARRIÈRE EN OPTION |
|---|---|---|---|---|
| **POLARIS (SUITE)** | | | | |
| Sportsman 500 SWED/Rem. Ed 99-02 | **DP-902**[1] | **SDP-902MX**[2] | **DP-915**[1] | - |
| Sportsman 6x6 500 06-09 | **DP-902**[1] | **SDP-902MX**[2] | - | - |
| Sportsman E 500 06-09 | **DP-902**[1] | **SDP-902MX**[2] | **DP-932**[1] | - |
| Sportsman EFI E 500 06 | **DP-902**[1] | **SDP-902MX**[2] | - | - |
| Sportsman EFI Tractor 500 09-10 | **DP-902**[1] | **SDP-902MX**[2] | **DP-932**[1] | - |
| Sportsman EFI X2 500 06-09 | **DP-902**[1] | **SDP-902MX**[2] | **DP-902**[1] | **SDP-902MX**[2] |
| Sportsman EFI X2 Quad 500 08-09 | **DP-902**[1] | **SDP-902MX**[2] | **DP-932**[1] | - |
| Sportsman Forest 500 11-12 | **DP-902**[1] | **SDP-902MX**[2] | **DP-932**[1] | - |
| Sportsman Forest Tractor 500 11-14 | **DP-902**[1] | **SDP-902MX**[2] | **1721-1231**[1] | - |
| Sportsman H.O. 500 EFI 06-09 | **DP-902**[1] | **SDP-902MX**[2] | **DP-932**[1] | - |
| Sportsman H.O. 500 EFI 10-12 | **DP-902**[1] | **SDP-902MX**[2] | **1721-1231**[1] | - |
| Sportsman H.O. 500 EFI Intl 10 | **DP-902**[1] | **SDP-902MX**[2] | **DP-932**[1] | - |
| Sportsman Touring EFI 500 08-09 | **DP-902**[1] | **SDP-902MX**[2] | **DP-902**[1] | **SDP-902MX**[2] |
| Sportsman Touring H.O. 500 10-12 | **DP-902**[1] | **SDP-902MX**[2] | **1721-1233**[1] | - |
| Sportsman Touring H.O. Intl 500 10 | **DP-902**[1] | **SDP-902MX**[2] | **DP-932**[1] | - |
| Sportsman Touring Quad EFI 500 08-09 | **DP-902**[1] | **SDP-902MX**[2] | **DP-932**[1] | - |
| Sportsman X2 500 10 | **1721-1231**[1] | - | **1721-1231**[1] | - |
| Sportsman XP 500 09-10 | **1721-1231**[1] | - | **1721-1231**[1] | - |
| Worker 4x4 EBS 500 98-00 | **DP-902**[1] | **SDP-902MX**[2] | **DP-932**[1] | - |
| Xplorer 4x4 500 97 | **DP-902**[1] | **SDP-902MX**[2] | **DP909**[1] | - |
| Outlaw S 525 07-11 | **1721-0687**[1] | - | **DP-902**[1] | **SDP-902MX**[2] |
| Outlaw IRS 525 07-11 | **1721-0687**[1] | - | **DP-902**[1] | **SDP-902MX**[2] |
| Sportsman EPS 550 Intl/X2/XP 10-14 | **1721-1231**[1] | - | **1721-1231**[1] | - |
| Sportsman Forest 550 11-14 | **1721-1231**[1] | - | **1721-1231**[1] | - |
| Sportsman Touring EPS 550 10-14 | **1721-1231**[1] | - | **1721-1231**[1] | - |
| Sportsman 570 ACE 16-19 | **1721-1232**[1] | - | **1721-1233**[1] | - |
| Sportsman ACE 570 EFI/HD/SP 17-18 | **1721-1232**[1] | - | **DP-902**[1] | **SDP-902MX**[2] |
| Sportsman 570 ACE EFI/Euro 15-18 | **1721-1232**[1] | - | **1721-1233**[1] | - |
| Sportsman 570 EFI/XP EPS 14 | **DP-902**[1] | - | **1721-1231**[1] | - |
| Sportsman 570 EFI/EPS/Touring 11-19 | **DP-902**[1] | - | **1721-1231**[1] | - |
| Sportsman 570/EPS/Touring/Hunter/Trail 21 | **1721-1231**[1] | - | **1721-1231**[1] | - |
| Sportsman 570 X2 EPS 15-21 | **1721-1233**[1] | - | **1721-1231**[1] | - |
| Sportsman 570 Touring EFI/Intl 14 | **1721-1231**[1] | - | **1721-1231**[1] | - |
| Sportsman 570 6x6/6x6 Tractor 18 | **1721-1233**[1] | - | **1721-1231**[1] | - |
| 570 Sportsman X2 EPS 15-21 | **1721-1233**[1] | - | **1721-1231**[1] | - |
| Ranger 570 Crew FS 18 | **1721-1232**[1] | - | **1721-1232**[1] | - |
| Ranger 570 EFI Crew 14 | - | - | **1721-1233**[1] | - |
| Ranger 570 Crew Full Size EPS 15-18 | **1721-1232**[1] | - | **1721-1233**[1] | - |
| RZR 570 EFI 12-18 | **1721-0687**[1] | - | **DP-902**[1] | - |
| Sportsman 600 03-05 | **DP-902**[1] | **SDP-902MX**[2] | **DP-932**[1] | - |
| (frein de stationnement) | - | - | **1721-1735**[1] | - |
| Ranger 4x4 EFI 700 09-09 | **1721-1232**[1] | - | **1721-1233**[1] | - |
| (frein de stationnement) | - | - | **1721-1735**[1] | - |
| Ranger 6x6 EFI 700 08 | **1721-1233**[1] | - | **1721-1233**[1] | - |
| (frein de stationnement) | - | - | **1721-1735**[1] | - |
| Ranger 6x6 EFI 700 09 | **1721-1232**[1] | - | **1721-1233**[1] | - |
| (frein de stationnement) | - | - | **1721-1735**[1] | - |
| Ranger 4x4 EFI Crew 09 | **1721-1232**[1] | - | **1721-1232**[1] | - |
| (frein de stationnement) | - | - | **1721-1735**[1] | - |
| Ranger XP 4x4 700 08 | **1721-1232**[1] | - | **1721-1233**[1] | - |
| (frein de stationnement) | - | - | **1721-1735**[1] | - |
| Sportsman 700 02-07 | **DP-902**[1] | **SDP-902MX**[2] | **DP-932**[1] | - |
| Sportsman X2 EFI 700 08-09 | **DP-902**[1] | **SDP-902MX**[2] | **DP-902**[1] | **SDP-902MX**[2] |
| Ranger 4x4 EFI 800 10-11 | **1721-1232**[1] | - | **1721-1233**[1] | - |
| Ranger Crew 800 EFI 11-12 | **1721-1232**[1] | - | - | - |
| (frein de stationnement) | - | - | **1721-1735**[1] | - |
| Ranger 6x6 EFI 800 10-14 | **1721-0687**[1] | - | **DP-902**[1] | **SDP-902MX**[2] |
| (frein de stationnement) | - | - | **1721-1735**[1] | - |
| Ranger RZR EFI 800 Intl 08-12 | **1721-0687**[1] | - | **DP-902**[1] | **SDP-902MX**[2] |
| Ranger RZR S EFI 800 09-14 | **1721-0687**[1] | - | **DP-902**[1] | **SDP-902MX**[2] |
| Ranger RZR4 EFI/EPS 800 10-14 | **1721-1232**[1] | - | **1721-1233**[1] | - |
| Ranger XP 800 12 | **1721-1232**[1] | - | **1721-1233**[1] | - |
| Sportsman EFI 800 H.O. 05-08 | **DP-902**[1] | **SDP-902MX**[2] | **DP-932**[1] | - |
| Sportsman EFI 800 H.O. 12-14 | **DP-902**[1] | **SDP-902MX**[2] | **1721-1231**[1] | - |
| Sportsman EFI 800 12 | **1721-1231**[1] | - | **1721-1231**[1] | - |
| Sportsman EFI 6x6 800 10-14 | **DP-902**[1] | **SDP-902MX**[2] | **DP-932**[1] | - |
| Sportsman Forest 800 12 | **DP-902**[1] | **SDP-902MX**[2] | **1721-1231**[1] | - |
| Sportsman Forest 6x6 800 12 | **DP-902**[1] | **SDP-902MX**[2] | **DP-932**[1] | - |
| Sportsman Touring EFI 800 08-09 | **DP-902**[1] | **SDP-902MX**[2] | **DP-902**[1] | **SDP-902MX**[2] |
| Sportsman Touring EFI Intl 800 08-09 | **DP-902**[1] | **SDP-902MX**[2] | **DP-932**[1] | - |
| Sportsman X2 EFI 800 07-09 | **DP-902**[1] | **SDP-902MX**[2] | **DP-902**[1] | **SDP-902MX**[2] |

[1] Avec homologation ABE.

[2] Plaquette Pro MX.

Tous les produits avec une référence **MAGENTA GRAS** sont nouveaux en 2026.

# PLAQUETTES DE FREIN EN MÉTAL FRITTÉ ORIGINALES (SUITE)

Pour plus de détails, reportez-vous au tableau

| MODÈLES | RÉF. PLAQUETTE/ MÂCHOIRE DE FREIN AVANT STANDARD | RÉF. PLAQUETTE/ MÂCHOIRE DE FREIN AVANT EN OPTION | RÉF. PLAQUETTE/ MÂCHOIRE DE FREIN ARRIÈRE STANDARD | RÉF. PLAQUETTE/ MÂCHOIRE DE FREIN ARRIÈRE EN OPTION |
|---|---|---|---|---|
| **POLARIS (SUITE)** | | | | |
| Scrambler 850 H.O. EPS Int. 13-14 | **1721-1231**[1] | - | **1721-1231**[1] | - |
| Sportsman Forest 850 11-14 | **1721-1231**[1] | - | **1721-1231**[1] | - |
| Sportsman Touring EPS 850 10-14 | **1721-1231**[1] | - | **1721-1231**[1] | - |
| Sportsman XP 850 X2 EFI 09-13 | **1721-1231**[1] | - | **1721-1231**[1] | - |
| Sportsman XP EPS 850 09-14 | **1721-1231**[1] | - | **1721-1231**[1] | - |
| Sportsman XP Intl. 850 09-12 | **1721-1231**[1] | - | **1721-1231**[1] | - |
| Ranger Diesel 4x4 900 11-12 | **1721-1232**[1] | - | **1721-1233**[1] | - |
| (frein de stationnement) | - | - | **1721-1735**[1] | - |
| Ranger Diesel 900 12-14 | **1721-1232**[1] | - | **1721-1233**[1] | - |
| Ranger Diesel Crew 4x4 900 | **1721-1232**[1] | - | **1721-1232**[1] | - |
| (frein de stationnement) | - | - | **1721-1735**[1] | - |
| RZR XP 900 11-14 | **1721-1232**[1] | - | **1721-1233**[1] | - |
| RZR XP 4 900 13-14 | **1721-1232**[1] | - | **1721-1232**[1] | - |
| RZR XP 4 900 15-18 | **1721-1232**[1] | - | **1721-1233**[1] | - |
| Ranger XP 900 13-14 | **1721-1232**[1] | - | **1721-1233**[1] | - |
| Ranger 900 RZR (tous) 15 | **1721-2134**[1] | - | - | - |
| RZR Trail 50" /S 60" 15-18 | **1721-2134**[1] | - | **1721-0687**[1] | - |
| RZR 925 Turbo/MD/Tractor 16-18 | **1721-2520**[1] | - | **1721-1232**[1] | - |
| RZR 925 Turbo/MD16-18 | **1721-2520**[1] | - | **1721-1232**[1] | - |
| RZR XP 925 4 Turbo S 19-20 | **1721-2886** | - | **1721-1232**[1] | - |
| Ranger 1000 Diesel/EU 16-18 | **1721-1232**[1] | - | **1721-1233**[1] | - |
| Ranger 1000 Diesel Crew 16-18 | **1721-1232**[1] | - | **1721-1232**[1] | - |
| Ranger XP 1000/Crew 17-18 | **1721-1232**[1] | - | **1721-1232**[1] | - |
| RZR XP 1000 14-15 | **1721-1232**[1] | - | **1721-1232**[1] | - |
| RZR 4 1000 XP/MD 16-18 | **1721-1232**[1] | - | **1721-1232**[1] | - |
| Scrambler 1000 MD/XP/EU/Tractor 15-18 | **1721-1231**[1] | - | **1721-1231**[1] | - |
| Sportsman 1000 MD/Touring/XP/Tractor 15-18 | **1721-1231**[1] | - | **1721-1231**[1] | - |
| Sportsman 1000 XP ZUG 16 | **DP-902**[1] | - | **DP-932**[1] | - |
| Sportsman 1000 XP ZUG 17-18 | **DP-902**[1] | - | **1721-1231**[1] | - |
| Ranger 2x4/4x6 Series 10 90-12 | - | - | **1721-1233**[1] | - |
| Ranger 4x4 Series 10 90-12 | - | - | **DP-902**[1] | **SDP-902MX**[2] |
| Ranger 6x6 Series 10 90-12 | - | - | **DP-902**[1] | **SDP-902MX**[2] |
| Ranger 11 Series 11 90-12 | - | - | **1721-1233**[1] | - |
| 1997 RZR R Turbo R/Premium/Ulitimate | **1721-2886** | - | **1721-1232**[1] | - |
| 1997 RZR Pro R Turbo R/Premium/Ulitimate 23 | **1721-2886** | - | **1721-1233**[1] | - |
| 1997 RZR Pro R4 Turbo R/Premium/Ulitimate 23 | **1721-2886** | - | **1721-1233**[1] | - |
| 1500 Ranger XD NorthStar Premium/Ulitimate 24 | **1721-3652** | - | **1721-3651** | - |
| 1500 Ranger Crew XD NorthStar Premium/Ulitimate 24 | **1721-3652** | - | **1721-3651** | - |
| **SEGWAY** | | | | |
| Snarler 600 4x4 AT6 L/EPS 23 | **1721-3479** | - | **1721-3480** | - |
| Snarler 600 4x4 AT6 S/EPS 23 | **1721-3479** | - | **1721-3480** | - |
| Snarler 600 4x4 GL-D 2-23 | **1721-3479** | - | **1721-3480** | - |
| Snarler 600 4x4 GL-F 22-23 | **1721-3479** | - | **1721-3480** | - |
| Snarler 600 4x4 GL-HYBRID 22-23 | **1721-3479** | - | **1721-3480** | - |
| Snarler 600 4x4 GL-N 22-23 | **1721-3479** | - | **1721-3480** | - |
| Snarler 600 4x4 GS-D/GS-F EPS 21 | **1721-3479** | - | **1721-3480** | - |
| Snarler 600 4x4 GS-N 21-23 | **1721-3479** | - | **1721-3480** | - |
| Fugleman 1000 4x4 UF 21 | **1721-3479** | - | **1721-3480** | - |
| Fugleman 1000 4x4 UT10 23 | **1721-3479** | - | **1721-3480** | - |
| Fugleman 1000 4x4 UT10 E 22-23 | **1721-3479** | - | **1721-3480** | - |
| Fugleman 1000 4x4 UT10 X 22-23 | **1721-3479** | - | **1721-3480** | - |
| Villain 1000 4x4 SF/EPS 21 | **1721-3479** | - | **1721-3480** | - |
| Villain 1000 4x4 SH EPS hybrid 21-23 | **1721-3479** | - | **1721-3480** | - |
| Villain 1000 4x4 SX10 E 64" standard EPS 22-23 | **1721-3479** | - | **1721-3480** | - |
| Villain 1000 4x4 SX10 X 64" deluxe EPS 22-23 | **1721-3479** | - | **1721-3480** | - |
| Villain 1000 4x4 SX10 WE 72" standard EPS 23 | **1721-3479** | - | **1721-3480** | - |
| Villain 1000 4x4 SX10 WX 72" deluxe EPS 23 | **1721-3479** | - | **1721-3480** | - |
| **SUZUKI** | | | | |
| LT-A50 QuadMaster 01 | - | - | **DP-9134** | - |
| LT-A50 QuadSport/QuadMaster 02-05 | - | - | **DP-9134** | - |
| LT-Z50 QuadSport 06-13 | - | - | **DP-9134** | - |
| LT80H/J/K/L/M/N/P/R/S/T/V 87-06 | - | - | **DP9163** | - |
| LT-Z90 QuadSport 07-11, 14-21 | **DP-9134** | - | **DP9163** | - |
| LT230 QuadSport/SG/SF/SH/EH 85 | - | - | **DP-811**[1] | **SDP-811MX**[2] |
| LT250 QuadRacer RF/RG 85-86 | - | - | **DP-811**[1] | **SDP-811MX**[2] |
| LT250 QuadRacer RH/RJ-RR 87-92 | - | - | **DP-817**[1] | - |
| LT250 SK/SL 89-90 | - | - | **DP-811**[1] | **SDP-811MX**[2] |
| LT-F250 Ozark QuadRunner FK2/FK3 03-13 | **DP-107**[1] | **SDP-107MX**[2] | - | - |
| LT-Z250 K4 QuadSport 04-09 | **DP-107**[1] | **SDP-107MX**[2] | - | - |
| LT-F280 KingQuad 4WD T-V 96 | - | - | **DP9157** | - |
| LT-F300 4WD X KingQuad 91-01 | - | - | **DP9157** | - |

[1] Homologation ABE.

[2] Plaquette Pro MX.

Suite de la section PLAQUETTES DE FREIN EN MÉTAL FRITTÉ ORIGINALES page suivante.

Tous les produits avec une référence **MAGENTA GRAS** sont nouveaux en 2026.

# PLAQUETTES DE FREIN EN MÉTAL FRITTÉ ORIGINALES (SUITE)

**Pour plus de détails, reportez-vous au tableau**

| MODÈLES | RÉF. PLAQUETTE/ MÂCHOIRE DE FREIN AVANT STANDARD | RÉF. PLAQUETTE/ MÂCHOIRE DE FREIN AVANT EN OPTION | RÉF. PLAQUETTE/ MÂCHOIRE DE FREIN ARRIÈRE STANDARD | RÉF. PLAQUETTE/ MÂCHOIRE DE FREIN ARRIÈRE EN OPTION |
|---|---|---|---|---|
| **SUZUKI (SUITE)** | | | | |
| LT-F300FK2 King Quad 02 (droite) | **DP-411**[1] | **1721-0539**[2] | **DP9157** | - |
| (gauche) | **DP-412**[1] | **1721-0540**[2] | - | - |
| LT-F300FX/FY/FK1 KingQuad 99-01 (gauche) | **DP-920**[1] | - | - | - |
| LT-A400FK KingQuad AS/FS 08-12 (droite) | **DP-919**[1] | - | - | - |
| LT-A400FK2 4WD/KS/Eiger 02-07 | **DP-107**[1] | **SDP-107MX**[2] | - | - |
| LT-F400FK2 4WD/KS/Eiger 02-09 | **DP-107**[1] | **SDP-107MX**[2] | - | - |
| LT-Z400 QuadSport 03-13 | **DP-811**[1] | **SDP-811MX**[2] | **DP-817**[1] | - |
| LT-A400 KingQuad 08-09 (tous) (droite) | **1721-2163**[1] | - | - | - |
| (gauche) | **1721-2164**[1] | - | - | - |
| LT-A400 KingQuad Auto 4WD 08-10 (droite) | **1721-2163**[1] | - | - | - |
| (gauche) | **1721-2164**[1] | - | - | - |
| LT-A400 KingQuad Asi/ASL Camo/FSi 11-21 (droite) | **1721-2163**[1] | - | **1721-2163**[1] | - |
| (gauche) | **1721-2164**[1] | - | - | - |
| LT-A450X K7 KingQuad 07-09 (droite) | **DP-919**[1] | - | - | - |
| (gauche) | **DP-920**[1] | - | - | - |
| LT-R450R QuadRacer/SE 06-11 (droite) | **DP-411**[1] | **1721-0539**[2] | **DP-817**[1] | - |
| (gauche) | **DP-412**[1] | **1721-0540**[2] | - | - |
| LT-R450Z QuadRacer 09-11 (droite) | **DP-411**[1] | **1721-0539**[2] | **DP-817**[1] | - |
| (gauche) | **DP-412**[1] | **1721-0540**[2] | - | - |
| LT500R QuadRacer 87-90 | - | - | **DP-817**[1] | - |
| LT-A500FK2 Vinson 4WD 02 | **DP-107**[1] | **SDP-107MX**[2] | **DP-919**[1] | - |
| LT-A500FK3 Vinson 4WD/Auto 03-09 | **DP-811**[1] | **SDP-811MX**[2] | **DP-310**[1] | - |
| LT-A500FY/FK1 00-01 (droite) | **DP-411**[1] | **1721-0539**[2] | - | - |
| (gauche) | **DP-412**[1] | **1721-0540**[2] | - | - |
| LT-A500 KingQuad 09-21 (droite) | **DP-919**[1] | - | - | - |
| (gauche) | **DP-920**[1] | - | - | - |
| LT-F500FW/FX QuadRunner 98-02 (droite) | **DP-411**[1] | **1721-0539**[2] | - | - |
| (gauche) | **DP-412**[1] | **1721-0540**[2] | - | - |
| LT-A700X KingQuad 09-13 (droite) | **DP-919**[1] | - | - | - |
| (gauche) | **DP-920**[1] | - | - | - |
| LT-A700XK KingQuad Axi/XPW 08-13 (droite) | **DP-919**[1] | - | - | - |
| (gauche) | **DP-920**[1] | - | - | - |
| LT-V700 Twin Peaks 04-05 (droite) | **DP-326**[1] | - | - | - |
| (gauche) | **DP-929**[1] | - | - | - |
| LT-A750 KingQuad 08-21 (tous) (droite) | **1721-2163**[1] | - | - | - |
| (gauche) | **1721-2164**[1] | - | - | - |
| **YAMAHA** | | | | |
| **3 ROUES** | | | | |
| YT175J/K Tri-Moto 82-83 | **DP-9111** | - | - | - |
| YTM200EK/EL/ERN/K/L/N Tri-Moto 83-85 | **DP-9111** | - | - | - |
| YTM225DXK-N/DRN/DRS/Tri-Moto 83-86 | **DP-9111** | - | - | - |
| YTZ250N/S (Tri-Moto) 85-86 | **DP-406**[1] | - | **DP-406**[1] | - |
| **4 ROUES** | | | | |
| YFUIW/YFUITW Pro Hauler (tous) 89 | **DP-9127** | - | - | - |
| YFU1TW50 Pro Hauler 89 | **DP-9127** | - | - | - |
| YFA50/W Breeze 89 | **DP-9111** | - | **DP-9108** | - |
| YFM50 Raptor 04-08 | **DP-9111** | - | - | - |
| YFM80 Badger 92-01 | **DP-9111** | - | - | - |
| YFM80 Grizzly 07-08 | **DP-9111** | - | - | - |
| YFM80 Raptor 02-08 | **DP-9111** | - | - | - |
| YFM80T/U 87-88 | - | - | **DP-9108** | - |
| YFM90 Raptor 09-11 | **DP-9111** | - | - | - |
| YFA100W/A/B Breeze 89-91 | **DP-9111** | - | **DP-9108** | - |
| YFA100D/E/F/G/H/L Breeze 92 | **DP-9111** | - | - | - |
| YFM100T/U/Champ 87-88 | - | - | **DP-9108** | - |
| YFM100W/A/B Champ 89-91 | **DP-9111** | - | **DP-9108** | - |
| YFA125 Breeze D/E/F/G 92-04 | **DP-9111** | - | - | - |
| YFM125G Grizzly 04-13 | **DP-9111** | - | - | - |
| YFM125 Raptor 11-13 | **DP-811**[1] | **SDP-811MX**[2] | **DP-811**[1] | **SDP-811MX**[2] |
| YFM200 N/DXS-DXW/Moto-4 85-89 | **DP-9111** | - | - | - |
| YFS200 Blaster 88-02 | **DP-9111** | - | **DP843**[1] | - |
| YFS200 Blaster 03-06 | **DP-107**[1] | **SDP-107MX**[2] | **DP-811**[1] | **SDP-811MX**[2] |
| YFM225S/T/U Moto-4 86-89 | **DP-9111** | - | - | - |
| YFB250D/E/F/G Timberwolf 92-94 | **DP-9111** | - | - | - |
| YFM250 Bear Tracker 01-04 | **DP-107**[1] | **SDP-107MX**[2] | - | - |
| YFM250XN Bear Tracker 01-04 | **DP-107**[1] | **SDP-107MX**[2] | - | - |
| YFM250 Big Bear 07-09 | **DP-107**[1] | **SDP-107MX**[2] | - | - |
| YFM250RX Raptor 08-13 (droite) | **1721-0684**[1] | - | **DP-811**[1] | **SDP-811MX**[2] |
| (gauche) | **1721-0683**[1] | - | - | - |
| YFM250 Moto-4 W/A/B 89-91 | **DP-9127** | - | - | - |
| YFM300 Grizzly 12-13 | **DP-312**[1] | - | **DP-310**[1] | - |

[1] Avec homologation ABE.

[2] Plaquette Pro MX.

Tous les produits avec une référence **MAGENTA GRAS** sont nouveaux en 2026.

# PLAQUETTES DE FREIN EN MÉTAL FRITTÉ ORIGINALES (SUITE)

Pour plus de détails, reportez-vous au tableau

| MODÈLES | RÉF. PLAQUETTE/ MÂCHOIRE DE FREIN AVANT STANDARD | RÉF. PLAQUETTE/ MÂCHOIRE DE FREIN AVANT EN OPTION | RÉF. PLAQUETTE/ MÂCHOIRE DE FREIN ARRIÈRE STANDARD | RÉF. PLAQUETTE/ MÂCHOIRE DE FREIN ARRIÈRE EN OPTION |
|---|---|---|---|---|
| **YAMAHA (SUITE)** | | | | |
| **4 ROUES (SUITE)** | | | | |
| YFM350A Bruin 04-06 | **DP-107**[1] | **SDP-107MX**[2] | - | - |
| YFM350BA Bruin 05 | **DP-107**[1] | **SDP-107MX**[2] | - | - |
| YFM350ERT/ERU Moto-4 87-88 | **DP-9111** | - | - | - |
| YFM350ERW/ERA/ERD Moto-4 89-92 | **DP-9127** | - | - | - |
| YFM350FA Bruin 4x4 04-06 | **DP-107**[1] | **SDP-107MX**[2] | - | - |
| YFM350XT/XU Warrior 86-88 | **DP-406**[1] | - | **DP-811**[1] | **SDP-811MX**[2] |
| YFM350XW/XA-XG Warrior 89-04 | **DP-107**[1] | **SDP-107MX**[2] | **DP-811**[1] | **SDP-811MX**[2] |
| YFM350FXH Wolverine 4x4 95-04 | **DP-107**[1] | **SDP-107MX**[2] | **DP-811**[1] | **SDP-811MX**[2] |
| YFM350 Grizzly Auto/4x4 07-13 | **DP-107**[1] | **SDP-107MX**[2] | - | - |
| YFM350 Grizzly IRS 07-09 | **DP-107**[1] | **SDP-107MX**[2] | - | - |
| YFM350 Grizzly 2x4/4x4/IRS 4x4 11-13 | **DP-811**[1] | **SDP-811MX**[2] | **DP-811**[1] | **SDP-811MX**[2] |
| YFM350S Warrior 03 | **DP-811**[1] | **SDP-811MX**[2] | **DP-811**[1] | **SDP-811MX**[2] |
| YFM350R 12-13 | **DP-811**[1] | **SDP-811MX**[2] | **DP-811**[1] | **SDP-811MX**[2] |
| YFM350R Raptor 04-13 | **DP-811**[1] | **SDP-811MX**[2] | **DP-811**[1] | **SDP-811MX**[2] |
| YFM350 Wolverine 2WD 07-09 | **DP-107**[1] | **SDP-107MX**[2] | - | - |
| YFP350U Terrapro 88 | **DP-9127** | - | - | - |
| YFZ350 Banshee 87-89 | **DP-406**[1] | - | **DP-811**[1] | **SDP-811MX**[2] |
| YFZ350 Banshee 90-09 | **DP-107**[1] | **SDP-107MX**[2] | **DP-811**[1] | **SDP-811MX**[2] |
| YFM400 Big Bear 4x4 00-02 | **DP-107**[1] | **SDP-107MX**[2] | - | - |
| YFM400 Big Bear 00-04 | **DP-107**[1] | **SDP-107MX**[2] | - | - |
| YFM400 Big Bear 05 | **DP-107**[1] | **SDP-107MX**[2] | - | - |
| YFM400 Big Bear IRS 07-10 | **DP-107**[1] | **SDP-107MX**[2] | - | - |
| YFM400 Big Bear 11-12 | **DP-811**[1] | **SDP-811MX**[2] | - | - |
| YFM400AR Kodiak 2WD Auto 03-04 | **DP-107**[1] | **SDP-107MX**[2] | - | - |
| YFM400FA Kodiak 04-05 | **DP-107**[1] | **SDP-107MX**[2] | - | - |
| YFM400FWL Kodiak 00-02 | **DP-107**[1] | **SDP-107MX**[2] | **1721-0541**[1] | - |
| YFM400 Grizzly Auto 07-09 | **DP-107**[1] | **SDP-107MX**[2] | **1721-0541**[1] | - |
| YFM450 Kodiak Auto 03-05 | **DP-107**[1] | **SDP-107MX**[2] | **1721-0541**[1] | - |
| YFM450 Kodiak IRS 06 | **DP-107**[1] | **SDP-107MX**[2] | **1721-0541**[1] | - |
| YFM450 Grizzly 4x4 07-10 | **DP-107**[1] | **SDP-107MX**[2] | - | - |
| YFM450 Grizzly 4x4 11-14 | **DP-811**[1] | **SDP-811MX**[2] | - | - |
| YFM450 Grizzly 4x4 EPS 11-14 | **DP-811**[1] | **SDP-811MX**[2] | **DP-811**[1] | **SDP-811MX**[2] |
| YFM450FX Wolverine 06-09 | **DP-107**[1] | **SDP-107MX**[2] | **1721-0541**[1] | - |
| YFM450FWAN Grizzly IRS 09-14 | **DP-107**[1] | **SDP-107MX**[2] | - | - |
| YFZ450 04-05 (droite) | **DP-411**[1] | **1721-0539**[2] | **DP-811**[1] | **SDP-811MX**[2] |
| (gauche) | **DP-412**[1] | **1721-0540**[2] | - | - |
| YFZ450 06-07 (droite) | **DP-411**[1] | **1721-0539**[2] | **1721-0734**[1] | - |
| (gauche) | **DP-412**[1] | **1721-0540**[2] | - | - |
| YFZ450 12-13 | **DP-811**[1] | **SDP-811MX**[2] | **1721-0734**[1] | - |
| YFZ450S 04-05 (droite) | **DP-411**[1] | **1721-0539**[2] | **DP-811**[1] | **SDP-811MX**[2] |
| (gauche) | **DP-412**[1] | **1721-0540**[2] | - | - |
| YFZ450S/SE/Bill Balance 06-11 (droite) | **DP-411**[1] | **1721-0539**[2] | **1721-0734**[1] | - |
| (gauche) | **DP-412**[1] | **1721-0540**[2] | - | - |
| YFZ450R/X 10-11 (droite) | **DP-411**[1] | **1721-0539**[2] | **1721-0734**[1] | - |
| (gauche) | **DP-412**[1] | **1721-0540**[2] | - | - |
| YFZ450R/Special Ed. 11-13 (droite) | **DP-411**[1] | **1721-0539**[2] | **1721-0734**[1] | - |
| (gauche) | **DP-412**[1] | **1721-0540**[2] | - | - |
| YFM550FWA Grizzly 09-14 (droite) | **1721-0684**[1] | - | **1721-0685**[1] | - |
| (gauche) | **1721-0683**[1] | - | **1721-0686**[1] | - |
| YFM600 Grizzly 98-01 | **DP-811**[1] | **SDP-811MX**[2] | - | - |
| YFM660 Grizzly FPS 4x4 02-09 | **DP-811**[1] | - | **DP-930**[1] | - |
| YFM660R Raptor 01-05 | **DP-811**[1] | **SDP-811MX**[2] | **DP-811**[1] | **SDP-811MX**[2] |
| YFM700 Grizzly Auto 4x4 07-14 (droite) | **1721-0684**[1] | - | **1721-0685**[1] | - |
| (gauche) | **1721-0683**[1] | - | **1721-0686**[1] | - |
| YFM700 Grizzly Fi 4x4 07-14 (droite) | **1721-0684**[1] | - | **1721-0685**[1] | - |
| (gauche) | **1721-0683**[1] | - | **1721-0686**[1] | - |
| YFM700R Raptor 06-12 (droite) | **DP-411**[1] | **1721-0539**[2] | **1721-0815**[1] | - |
| (gauche) | **DP-412**[1] | **1721-0540**[2] | - | - |
| YFM700R Raptor 13-20 (droite) | **DP-411**[1] | **1721-0539**[2] | **1721-0734**[1] | - |
| (gauche) | **DP-412**[1] | **1721-0540**[2] | - | - |
| YFM700R Raptor Special Ed. 13-20 (droite) | **DP-411**[1] | **1721-0539**[2] | **1721-0734**[1] | - |
| (gauche) | **DP-412**[1] | **1721-0540**[2] | - | - |
| YFM700RSEW/RSPX Special Ed. 07-12 (droite) | **DP-411**[1] | **1721-0539**[2] | **1721-0815**[1] | - |
| (gauche) | **DP-412**[1] | **1721-0540**[2] | - | - |
| YXR700F Rhino 08-14 (frein de stationnement) | **1721-1901**[1] | - | - | - |
| YFM700 Kodiak 4WD/EPS 16-21 (droite) | **1721-0684**[1] | - | - | - |
| (gauche) | **1721-0683**[1] | - | - | - |

[1] Homologation ABE.

[2] Plaquette Pro MX.

**Suite de la section PLAQUETTES DE FREIN EN MÉTAL FRITTÉ ORIGINALES page suivante.**

Tous les produits avec une référence **MAGENTA GRAS** sont nouveaux en 2026.

# PLAQUETTES DE FREIN EN MÉTAL FRITTÉ ORIGINALES (SUITE)

**Pour plus de détails, reportez-vous au tableau**

| MODÈLES | RÉF. PLAQUETTE/ MÂCHOIRE DE FREIN AVANT STANDARD | RÉF. PLAQUETTE/ MÂCHOIRE DE FREIN AVANT EN OPTION | RÉF. PLAQUETTE/ MÂCHOIRE DE FREIN ARRIÈRE STANDARD | RÉF. PLAQUETTE/ MÂCHOIRE DE FREIN ARRIÈRE EN OPTION |
|---|---|---|---|---|
| **YAMAHA (SUITE)** | | | | |
| **SSV BIPLACE** | | | | |
| YXR450 Rhino 06-09 (droite) | **DP-411**[1] | **1721-0539**[2] | **1721-0815**[1] | - |
| (gauche) | **DP-412**[1] | **1721-0540**[2] | - | - |
| YXR660FA Rhino 04-09 (droite) | **DP-411**[1] | **1721-0539**[2] | **1721-0815**[1] | - |
| (gauche) | **DP-412**[1] | **1721-0540**[2] | - | - |
| YXR700F Rhino 08-09/11-13 (droite) | **DP-411**[1] | **1721-0539**[2] | **DP-411**[1] | - |
| (gauche) | **DP-412**[1] | **1721-0540**[2] | - | - |
| YXF 850 Wolverine X2 19-21 (droite) | **1721-1904**[1] | - | **1721-1902**[1] | - |
| (gauche) | **1721-1905**[1] | - | **1721-1903**[1] | - |
| (avec frein de stationnement) | **1721-1901**[1] | - | - | - |
| YXE 1000 Wolverine RMax 2 21 | **1721-2500**[1] | - | **1721-2501**[1] | - |
| (frein de stationnement) | **1721-1901**[1] | - | - | - |
| **SSV/SSV BIPLACE/3-4 PLACES** | | | | |
| YXM700 Viking 14-21 (droite) | **1721-1904**[1] | - | **1721-1902**[1] | - |
| (gauche) | **1721-1905**[1] | - | **1721-1903**[1] | - |
| (avec frein de stationnement) | **1721-1901**[1] | - | - | - |
| YXE700 Wolverine (tous) 16-19 (droite) | **1721-1904**[1] | - | **1721-1902**[1] | - |
| (gauche) | **1721-1905**[1] | - | **1721-1903**[1] | - |
| YXF850 Wolverine X4 19-21 (droite) | **1721-1904**[1] | - | **1721-1902**[1] | - |
| (gauche) | **1721-1905**[1] | - | **1721-1903**[1] | - |
| (avec frein de stationnement) | **1721-1901**[1] | - | - | - |
| YXF1000 Wolverine RMax 4 21 | **1721-2500**[1] | - | **1721-2501**[1] | - |
| (frein de stationnement) | **1721-1901**[1] | - | - | - |
| YXZ1000R/SE/SS 14-21 | **1721-2500**[1] | - | **1721-2501**[1] | - |
| (frein de stationnement) | **1721-1901**[1] | - | - | - |

[1] Avec homologation ABE.
[2] Plaquette Pro MX.

## TABLEAU DE RÉFÉRENCE MÂCHOIRE DE FREIN

| MÂCHOIRES DE FREIN - RÉF. | RÉF. |
|---|---|
| 9108 | **DP-9108** |
| 9111 | **DP-9111** |
| 9113 | **DP-9113** |
| 9125 | **DP-9125** |
| 9127 | **DP-9127** |

| MÂCHOIRES DE FREIN - RÉF. | RÉF. |
|---|---|
| 9134 | **DP-9134** |
| 9157 | **DP9157** |
| 9163 | **DP9163** |
| 9192 | **1723-0011**[1] |

[1] Avec homologation ABE.

## TABLEAU DES RÉFÉRENCES DE PLAQUETTES DE FREIN

| PLAQUETTE - RÉF. | RÉF. PLAQUETTE EN MÉTAL FRITTÉ | RÉF. PLAQUETTE DE FREIN PRO MX |
|---|---|---|
| 107 | **DP-107**[1] | **SDP-107MX** |
| 310 | **DP-310**[1] | - |
| 312 | **DP-312**[1] | - |
| 321 | **DP-321**[1] | **SDP-321MX** |
| 326 | **DP-326**[1] | - |
| 327 | **1721-0541**[1] | - |
| 406 | **DP-406**[1] | - |
| 411 | **DP-411**[1] | **1721-0539** |
| 412 | **DP-412**[1] | **1721-0540** |
| 502 | **1721-1231**[1] | - |
| 515 | **1721-1448**[1] | - |
| 516 | **1721-1449**[1] | - |
| 526 | **1721-1735**[1] | - |
| 541 | **1721-1901**[1] | - |
| 542 | **1721-1902**[1] | - |
| 543 | **1721-1903**[1] | - |
| 544 | **1721-1904**[1] | - |
| 545 | **1721-1905**[1] | - |
| 549 | **1721-2163**[1] | - |
| 550 | **1721-2164**[1] | - |
| 553 | **1721-2134**[1] | - |
| 561 | **1721-2499**[1] | - |
| 566 | **1721-2500**[1] | - |
| 568 | **1721-2501**[1] | - |
| 569 | **1721-2520**[1] | - |
| 572 | **1721-2521**[1] | - |
| 573 | **1721-2522**[1] | - |
| 574 | **1721-2523**[1] | - |
| 575 | **1721-2524**[1] | - |
| 590 | **1721-2886** | - |
| 617 | **DP-617** | - |
| 622 | **DP-622**[1] | - |
| 708 | **1721-2992** | - |
| 723 | **1721-3479** | - |
| 724 | **1721-3480** | - |
| 734 | **1721-3645** | - |

| PLAQUETTE - RÉF. | RÉF. PLAQUETTE EN MÉTAL FRITTÉ | RÉF. PLAQUETTE DE FREIN PRO MX |
|---|---|---|
| 735 | **1721-3646** | - |
| 741 | **1721-3651** | - |
| 742 | **1721-3652** | - |
| 811 | **DP-811**[1] | **SDP-811MX** |
| 812 | **DP-812**[1] | - |
| 814 | **DP-814**[1] | **SDP-814MX** |
| 817 | **DP-817**[1] | - |
| 843 | **DP843**[1] | - |
| 902 | **DP-902**[1] | **SDP-902MX** |
| 909 | **DP909**[1] | - |
| 914 | **DP-914**[1] | - |
| 915 | **DP-915**[1] | - |
| 919 | **DP-919**[1] | - |
| 920 | **DP-920**[1] | - |
| 929 | **DP-929**[1] | - |
| 930 | **DP-930**[1] | - |
| 932 | **DP-932**[1] | - |
| 944 | **DP944**[1] | - |
| 956 | **1721-0529**[1] | - |
| 959 | **1721-0530**[1] | - |
| 961 | **1721-0681**[1] | - |
| 966 | **1721-0734**[1] | - |
| 967 | **1721-0682**[1] | - |
| 979 | **1721-0683**[1] | - |
| 980 | **1721-0684**[1] | - |
| 981 | **1721-0685**[1] | - |
| 982 | **1721-0686**[1] | - |
| 984 | **1721-0687**[1] | - |
| 988 | **1721-0815**[1] | - |
| 989 | **1721-0816**[1] | - |
| 990 | **1721-0817**[1] | - |
| 991 | **1721-0818**[1] | - |
| 992 | **1721-0819**[1] | - |
| 996 | **1721-1232**[1] | - |
| 997 | **1721-1233**[1] | - |

[1] Avec homologation ABE.

Tous les produits avec une référence **MAGENTA GRAS** sont nouveaux en 2026.

## PLAQUETTES DE FREIN



- Les plaquettes en métal fritté intègrent une force de freinage initiale puissante et une résistance optimale à l'usure dans des conditions extrêmes
- Elles offrent une sensation progressive au niveau du levier et une stabilité thermique élevée jusqu'à 600 °C/1000 °F ; aucune perte de charge lors des descentes à grande vitesse
- 100 % compatibles avec les disques de frein en acier inoxydable d'origine, mais conçues spécialement pour s'adapter aux disques de frein Moto-Master en termes de performances et de sensations
- Le temps de rodage est faible puisque le contact plaquette/ disque optimal est atteint après 8 à 10 freinages

### COMPOSÉ 11

- Plaquette en métal fritté tout usage pour la compétition tout-terrain et ATV avec un excellent rapport performance/usure
- Homologation ECE-R90

### COMPOSÉ 21

- Plaquettes frittées résistantes aux hautes températures et à l'usure, idéales pour une utilisation ATV en conditions humides
- Sans homologation ECE-R90

### COMPOSÉ 22

- Plaquettes frittées résistantes aux hautes températures et à l'usure, idéales pour une utilisation ATV en conditions humides, plus tendres que le composé 21 pour une puissance de freinage accrue et un retour pilote optimal
- Sans homologation ECE-R90

| MODÈLES | AVANT COMPOSÉ 11 GAUCHE | AVANT COMPOSÉ 11 DROIT | AVANT COMPOSÉ 21 GAUCHE | AVANT COMPOSÉ 21 DROIT | AVANT COMPOSÉ 22 GAUCHE | AVANT COMPOSÉ 22 DROIT | ARRIÈRE COMPOSÉ 11 | ARRIÈRE COMPOSÉ 21 |
|---|---|---|---|---|---|---|---|---|
| **ADLY** | | | | | | | | |
| ATV 150 05-11 | - | - | 1721-1855 | 1721-1855 | - | - | - | 1721-1855 |
| Interceptor 150 05-11 | - | - | 1721-1855 | 1721-1855 | - | - | - | 1721-1855 |
| Crossroad 220 Sentinel Quad 08-09 | - | - | 1721-2118 | 1721-2118 | - | - | - | - |
| Canyon 280 Quad 08-09 | - | - | 1721-2118 | 1721-2118 | - | - | - | - |
| Hurricane 280 Quad 08-09 | - | - | 1721-2118 | 1721-2118 | - | - | - | - |
| ATV 300 05-10 | - | - | 1721-1855 | 1721-1855 | - | - | - | 1721-1855 |
| ATV Sport 300 03- | - | - | 1721-2118 | 1721-2118 | - | - | - | 1721-2808 |
| Canyon 300 Quad 08-09 | - | - | 1721-2118 | 1721-2118 | - | - | - | - |
| Cross X Over/Road 07- | - | - | 1721-2118 | 1721-2118 | - | - | - | - |
| Crossroad 300 Sentinel Quad 08-09 | - | - | 1721-2118 | 1721-2118 | - | - | - | - |
| Hurricane 300 Quad 08-09 | - | - | 1721-2118 | 1721-2118 | - | - | - | - |
| RS 300 Quad 07-08 | - | - | 1721-2118 | 1721-2118 | - | - | - | - |
| Utility 300 05-07 | - | - | 1721-2118 | 1721-2118 | - | - | - | - |
| XS 320 Quad 07-08 | - | - | 1721-2118 | 1721-2118 | - | - | - | - |
| S/U 320 07-17 | - | - | 1721-2118 | 1721-2118 | - | - | - | - |
| Hurricane 320 Quad 08-09 | - | - | 1721-2118 | 1721-2118 | - | - | - | - |
| 500 S 08 | - | - | 1721-2118 | 1721-2118 | - | - | - | - |
| **AEON** | | | | | | | | |
| Revo 2 100 04-05 | - | - | - | - | - | - | - | 1721-1855 |
| Overland 125 02-03 | - | - | - | - | - | - | 1721-1699 | 1721-1864 |
| Pulsar 125 06-22 | - | - | 1721-1855 | 1721-1855 | - | - | - | - |
| Overland 180 02-03 | - | - | - | - | - | - | 1721-1699 | 1721-1864 |
| Roadster 180 02-03 | - | - | - | - | - | - | 1721-1699 | 1721-1864 |
| Overland 600 10-11 | - | - | 1721-2118 | 1721-2118 | - | - | - | - |
| **ARCTIC CAT/TEXTRON** | | | | | | | | |
| DVX50 06-08 | - | - | - | - | - | - | 1721-1699 | 1721-1864 |
| DVX90 06-17 | - | - | - | - | - | - | 1721-1699 | 1721-1864 |
| 250 2x4 05-08 | 1721-1725 | 1721-1725 | 1721-2806 | 1721-2806 | - | - | 1721-1725 | 1721-2806 |
| DVX250 06-09 | - | - | 1721-2118 | 1721-2118 | - | - | - | - |
| 250 Utility 06-09 | - | - | 1721-2118 | 1721-2118 | - | - | - | 1721-2118 |
| DVX300 09-20 | - | - | 1721-2118 | 1721-2118 | - | - | - | - |
| 300 4x4 05 | 1721-1725 | 1721-1725 | 1721-2806 | 1721-2806 | - | - | 1721-1725 | 1721-2806 |
| 300 Alterra 17- | - | - | 1721-2118 | 1721-2118 | - | - | - | - |
| 2x4/4x4 (FIS) 05-10 | 1721-1725 | 1721-1725 | 1721-2806 | 1721-2806 | - | - | 1721-1725 | 1721-2806 |
| DVX400 04-08 | 1721-1262 | 1721-1262 | 1721-2531 | 1721-2531 | - | - | 1721-1708 | 1721-1873 |
| TBX 400 4x4 05-06 | 1721-1725 | 1721-1725 | - | - | - | - | - | - |
| 500 2x4/4x4 (FIS) 05-10 | 1721-1725 | 1721-1725 | 1721-2806 | 1721-2806 | - | - | 1721-1725 | 1721-2806 |
| TBX 500 4x4 05-06 | 1721-1725 | 1721-1725 | 1721-2806 | 1721-2806 | - | - | 1721-1725 | 1721-2806 |
| TRV 500 4x4 05-10 | 1721-1725 | 1721-1725 | 1721-2806 | 1721-2806 | - | - | 1721-1725 | 1721-2806 |
| TRV 550 09-12 | 1721-1725 | 1721-1725 | 1721-2806 | 1721-2806 | - | - | 1721-1725 | 1721-2806 |
| H1 650 4x4 Automatic 05-08 | 1721-1725 | 1721-1725 | 1721-2806 | 1721-2806 | - | - | 1721-1725 | 1721-2806 |
| V2 650 4x4 Automatic 05-08 | 1721-1725 | 1721-1725 | 1721-2806 | 1721-2806 | - | - | 1721-1725 | 1721-2806 |
| ATV 700 H1 EFI 4x4 Automatic 09-10 | 1721-1725 | 1721-1725 | 1721-2806 | 1721-2806 | - | - | - | - |
| Prowler 700 HDX 11-17 | 1721-1725 | 1721-1725 | 1721-2806 | 1721-2806 | - | - | 1721-1725 | 1721-2806 |
| Prowler 700 XT/XTX 08-15 | 1721-1725 | 1721-1725 | 1721-2806 | 1721-2806 | - | - | 1721-1725 | 1721-2806 |
| TRV 700 09-12 | 1721-1725 | 1721-1725 | 1721-2806 | 1721-2806 | - | - | 1721-1725 | 1721-2806 |
| Wildcat 700 Sport 15-19 | - | - | - | - | - | - | 1721-1725 | 1721-2806 |
| ATV 1000 4x4 Automatic 10 | 1721-1725 | 1721-1725 | 1721-2806 | 1721-2806 | - | - | - | - |
| Prowler 1000 H2/XTZ/XT 09-15 | 1721-1725 | 1721-1725 | 1721-2806 | 1721-2806 | - | - | 1721-1725 | 1721-2806 |
| Thundercat 1000 09-11 | 1721-1725 | 1721-1725 | 1721-2806 | 1721-2806 | - | - | 1721-1725 | 1721-2806 |
| TRV 1000 09-12 | 1721-1725 | 1721-1725 | 1721-2806 | 1721-2806 | - | - | 1721-1725 | 1721-2806 |
| Wildcat 1000 13-18 | - | - | - | - | - | - | 1721-1725 | 1721-2806 |
| **BOMBARDIER/CAN-AM** | | | | | | | | |
| DS90X 08-10 | - | - | 1721-1855 | 1721-1855 | - | - | - | 1721-1855 |
| Rally 2x4 03-06 | - | - | 1721-1855 | 1721-1855 | - | - | - | - |
| DS250 06-11 | - | - | 1721-2118 | 1721-2118 | - | - | - | 1721-2118 |

Suite de la section PLAQUETTES DE FREIN page suivante.

Tous les produits avec une référence MAGENTA GRAS sont nouveaux en 2026.

## PLAQUETTES DE FREIN (SUITE)

| MODÈLES | AVANT COMPOSÉ 11 GAUCHE | AVANT COMPOSÉ 11 DROIT | AVANT COMPOSÉ 21 GAUCHE | AVANT COMPOSÉ 21 DROIT | AVANT COMPOSÉ 22 GAUCHE | AVANT COMPOSÉ 22 DROIT | ARRIÈRE COMPOSÉ 11 | ARRIÈRE COMPOSÉ 21 |
|---|---|---|---|---|---|---|---|---|
| **BOMBARDIER/CAN-AM (SUITE)** | | | | | | | | |
| Outlander 330 04-06 | **1721-1705** | **1721-1706** | - | - | - | - | **1721-1705** | - |
| Outlander 400 03-06 | **1721-1705** | **1721-1706** | - | - | - | - | **1721-1705** | - |
| Outlander 400/XT 07-08 | **1721-1705** | **1721-1706** | - | - | - | - | **1721-1706** | - |
| Outlander 400 MAX 03-06 | **1721-1705** | **1721-1706** | - | - | - | - | **1721-1705** | - |
| Outlander 400 MAX/XT 07-08 | **1721-1705** | **1721-1706** | - | - | - | - | **1721-1706** | - |
| Outlander 400 EFI 09-15 | **1721-1705** | **1721-1706** | - | - | - | - | **1721-1706** | - |
| Outlander L 450 EFI 15- | - | - | **1721-2124** | **1721-2123** | - | - | - | **1721-2124**[1] |
| | - | - | - | - | - | - | - | **1721-2123**[2] |
| Outlander L MAX 450 EFI 15-17 | - | - | **1721-2124** | **1721-2123** | - | - | - | **1721-2124**[1] |
| | - | - | - | - | - | - | - | **1721-2123**[2] |
| Outlander 500 EFI/XT 09-12 | **1721-1705** | **1721-1706** | - | - | - | - | **1721-1705** | - |
| Outlander 500 EFI/DPS/XT 13-15 | - | - | **1721-2124** | **1721-2123** | - | - | - | **1721-2124**[1] |
| | - | - | - | - | - | - | - | **1721-2123**[2] |
| Outlander MAX 500 EFI/DPS/XT 13-18 | - | - | **1721-2124** | **1721-2123** | - | - | - | **1721-2124**[1] |
| | - | - | - | - | - | - | - | **1721-2123**[2] |
| Outlander XT/MAX 07-08 | **1721-1705** | **1721-1706** | - | - | - | - | **1721-1706** | - |
| Quest 500 02-06 | **1721-1705** | **1721-1706** | - | - | - | - | **1721-1705** | - |
| Renegade 500/EFI 08-12 | **1721-1705** | **1721-1706** | - | - | - | - | **1721-1706** | - |
| Renegade 500 EFI 13- | - | - | **1721-2124** | **1721-2123** | - | - | - | **1721-2124**[1] |
| | - | - | - | - | - | - | - | **1721-2123**[2] |
| Traxter 500 4x4 01-06 | **1721-1705** | **1721-1706** | - | - | - | - | **1721-1705** | - |
| Traxter 500 MAX 03-05 | **1721-1705** | **1721-1706** | - | - | - | - | **1721-1705** | - |
| DS650 01-06 | **1721-1705** | **1721-1706** | - | - | - | - | **1721-1705** | - |
| Outlander 650/XT 07-08 | **1721-1705** | **1721-1706** | - | - | - | - | **1721-1706** | - |
| Outlander 650 EFI/XT 09-12 | **1721-1705** | **1721-1706** | - | - | - | - | **1721-1705** | - |
| Outlander 650 MAX/XT 07-08 | **1721-1705** | **1721-1706** | - | - | - | - | **1721-1706** | - |
| Outlander 650 MAX EFI/XT 09-12 | **1721-1705** | **1721-1706** | - | - | - | - | **1721-1705** | - |
| Outlander 650 EFI/DPS/XT 13- | - | - | **1721-2124** | **1721-2123** | - | - | - | **1721-2124**[1] |
| | - | - | - | - | - | - | - | **1721-2123**[2] |
| Outlander MAX 650 EFI/DPS/XT 13- | - | - | **1721-2124** | **1721-2123** | - | - | - | **1721-2124**[1] |
| | - | - | - | - | - | - | - | **1721-2123**[2] |
| Quest 650 02-06 | **1721-1705** | **1721-1706** | - | - | - | - | **1721-1705** | - |
| Quest 650 MAX 03-06 | **1721-1705** | **1721-1706** | - | - | - | - | **1721-1705** | - |
| Traxter 650 MAX 03-05 | **1721-1705** | **1721-1706** | - | - | - | - | **1721-1705** | - |
| Commander 800 11-22 | - | **1721-1266** | - | **1721-1862** | - | - | **1721-1266** | **1721-1862** |
| Outlander 800/XT 06-08 | **1721-1705** | **1721-1706** | - | - | - | - | **1721-1705** | - |
| Outlander 800R EFI/X mr/X xc 11 | **1721-1705** | **1721-1706** | - | - | - | - | **1721-1705** | - |
| Outlander 800R EFI/XT 09-11 | **1721-1705** | **1721-1706** | - | - | - | - | **1721-1705** | - |
| Outlander 800R EFI/DPS/XT/XT-P 12- | - | - | **1721-2124** | **1721-2123** | - | - | - | **1721-2124**[1] |
| | - | - | - | - | - | - | - | **1721-2123**[2] |
| Outlander MAX 800R EFI 09-12 | **1721-1705** | **1721-1706** | - | - | - | - | **1721-1705** | - |
| Outlander MAX 800 LTD/XT 07-08 | **1721-1705** | **1721-1706** | - | - | - | - | **1721-1706** | - |
| Outlander MAX 800R EFI LTD 09-12 | **1721-1705** | **1721-1706** | - | - | - | - | **1721-1705** | - |
| Outlander MAX 800R EFI/XT/XT-P 13-15 | - | - | **1721-2124** | **1721-2123** | - | - | - | **1721-2124**[1] |
| | - | - | - | - | - | - | - | **1721-2123**[2] |
| Outlander MAX 800 XT 07-08 | **1721-1705** | **1721-1706** | - | - | - | - | **1721-1706** | - |
| Outlander MAX 800R EFI XT 09 | **1721-1705** | **1721-1706** | - | - | - | - | **1721-1705** | - |
| Renegade 800/ EFI/X 07-11 | **1721-1705** | **1721-1706** | - | - | - | - | **1721-1706** | - |
| Renegade 800R/EFI/X/X xc 09-11 | **1721-1705** | **1721-1706** | - | - | - | - | **1721-1706** | - |
| Renegade 800R EFI/X xc 12-16 | - | - | **1721-2124** | **1721-2123** | - | - | - | **1721-2124**[1] |
| | - | - | - | - | - | - | - | **1721-2123**[2] |
| Commander 1000 11-22 | - | **1721-1266** | - | **1721-1862** | - | - | **1721-1266** | **1721-1862** |
| Commander 1000 MAX 14-22 | - | **1721-1266** | - | **1721-1862** | - | - | - | - |
| Maverick 1000 MAX 13-18 | - | **1721-1266** | - | **1721-1862** | - | - | - | - |
| Outlander/XT/MAX/X mr/ LTD/DPS 1000 EFI 12-17 | - | - | **1721-2124** | **1721-2123** | - | - | - | **1721-2124**[1] |
| | - | - | - | - | - | - | - | **1721-2123**[2] |
| Renegade/X xc/1000 EFI 12-17 | - | - | **1721-2124** | **1721-2123** | - | - | - | **1721-2124**[1] |
| | - | - | - | - | - | - | - | **1721-2123**[2] |
| **CECTEK** | | | | | | | | |
| EFI King Cobra/Quadrift 09-22 | - | - | - | - | - | - | - | **1721-1855** |
| Gladiator 500 09-10 | - | - | **1721-2118** | **1721-2118** | - | - | - | **1721-1855** |
| i Estoc 10-22 | - | - | - | - | - | - | - | **1721-1855** |
| **CFMOTO** | | | | | | | | |
| CFORCE/L/GFORCE L 16- | - | - | - | - | - | - | - | **1721-2116** |
| CFORCE 500-3 (SSV biplace Rancher) 10-11 | - | - | - | - | - | - | - | **1721-2116** |
| UFORCE/ZFORCE 16- | **1721-1699** | **1721-1266** | **1721-1864** | **1721-1862** | - | - | - | - |
| CFORCE Terralander 625 10-11 | - | - | - | - | - | - | - | **1721-2116** |
| ZFORCE EX 16- | **1721-1699** | **1721-1266** | **1721-1864** | **1721-1862** | - | - | - | - |
| **CPI** | | | | | | | | |
| QUAD XS 07- | - | - | **1721-2118** | **1721-2118** | - | - | - | - |
| Quad XS 06-09 | - | - | **1721-1855** | **1721-1855** | - | - | - | - |
| **DAELIM** | | | | | | | | |
| ST Sector Quad 05-06 | - | - | **1721-1855** | **1721-1855** | - | - | - | - |

Tous les produits avec une référence **MAGENTA GRAS** sont nouveaux en 2026.



## PLAQUETTES DE FREIN (SUITE)

| MODÈLES | AVANT COMPOSÉ 11 GAUCHE | AVANT COMPOSÉ 11 DROIT | AVANT COMPOSÉ 21 GAUCHE | AVANT COMPOSÉ 21 DROIT | AVANT COMPOSÉ 22 GAUCHE | AVANT COMPOSÉ 22 DROIT | ARRIÈRE COMPOSÉ 11 | ARRIÈRE COMPOSÉ 21 |
|---|---|---|---|---|---|---|---|---|
| **DERBI** | | | | | | | | |
| Quad DXR 200 04-07 | - | - | 1721-1855 | 1721-1855 | - | - | - | - |
| Quad DXR 200 (tambour avant) 04-07 | - | - | - | - | - | - | 1721-1266 | 1721-1862 |
| Quad DXR 250 04-07 | - | - | 1721-1855 | 1721-1855 | - | - | - | - |
| Quad DXR 250 (tambour avant) 04-07 | - | - | - | - | - | - | 1721-1266 | 1721-1862 |
| **E-TON** | | | | | | | | |
| Vector VXL/ST Vector VXL 250 06-07 | - | - | 1721-1855 | 1721-1855 | - | - | - | - |
| Vector VTX/ST Vector VTX 300 06-07 | - | - | 1721-1855 | 1721-1855 | - | - | - | - |
| Vector VXL/ST Vector VXL 300 06-07 | - | - | 1721-1855 | 1721-1855 | - | - | - | - |
| **EXPLORER** | | | | | | | | |
| Atlas 500 4x4 08-09 | - | - | - | - | - | - | - | 1721-2116 |
| Everest 500L 4x4 08-09 | - | - | - | - | - | - | - | 1721-2116 |
| **FACTORY** | | | | | | | | |
| Helix/Rex 50 04- | - | - | - | - | - | - | - | 1721-1855 |
| Helix/Rex 100 04- | - | - | - | - | - | - | - | 1721-1855 |
| **GOES** | | | | | | | | |
| 520 Quad 07-09 | - | - | - | - | - | - | - | 1721-2116 |
| 520 MAX Quad 07-09 | - | - | - | - | - | - | - | 1721-2116 |
| G 520 UTX SSV biplace 10-11 | - | - | - | - | - | - | - | 1721-2116 |
| 625i Quad 10-11 | - | - | - | - | - | - | - | 1721-2116 |
| **HERCULES** | | | | | | | | |
| QUAD/Sport 07- | - | - | 1721-2118 | 1721-2118 | - | - | - | - |
| **HONDA** | | | | | | | | |
| ATC200X 83-85 | 1721-1262 | 1721-1262 | 1721-2531 | 1721-2531 | - | - | 1721-1262 | 1721-2531 |
| ATC250R 82-84 | - | - | 1721-1858 | 1721-1858 | - | - | - | - |
| ATC250R 85-86 | - | - | 1721-1849 | 1721-1849 | - | - | - | 1721-1849 |
| ATC250X 85 | - | - | 1721-1849 | 1721-1849 | - | - | - | - |
| TRX250EX 01-08 | 1721-1262 | 1721-1262 | 1721-2531 | 1721-2531 | - | - | - | - |
| TRX250R/X 86-89 | - | - | - | - | - | - | - | 1721-1849 |
| TRX250R 91-92 | 1721-1262 | 1721-1262 | 1721-2531 | 1721-2531 | - | - | - | 1721-1849 |
| TRX250R 08-13 | 1721-1262 | 1721-1262 | 1721-2531 | 1721-2531 | - | - | - | - |
| TRX250X 86-89 | - | - | - | - | - | - | - | 1721-1849 |
| TRX250X 91-92 | 1721-1262 | 1721-1262 | 1721-2531 | 1721-2531 | - | - | - | 1721-1849 |
| TRX250X 08-17 | 1721-1262 | 1721-1262 | 1721-2531 | 1721-2531 | - | - | - | - |
| TRX300EX 94-08 | 1721-1262 | 1721-1262 | 1721-2531 | 1721-2531 | - | - | 1721-1262 | 1721-2531 |
| TRX300X 99 | 1721-1262 | 1721-1262 | 1721-2531 | 1721-2531 | - | - | 1721-1262 | 1721-2531 |
| ATC350X 85 | - | - | 1721-1849 | 1721-1849 | - | - | - | - |
| TRX400EX 99-08 | 1721-1262 | 1721-1262 | 1721-2531 | 1721-2531 | - | - | 1721-1262 | 1721-2531 |
| TRX400X 09-14 | 1721-1262 | 1721-1262 | 1721-2531 | 1721-2531 | - | - | - | 1721-2531 |
| TRX420FA 09-17 | 1721-1262 | 1721-1262 | 1721-2531 | 1721-2531 | - | - | 1721-1707 | - |
| TRX420FPA 09-14 | 1721-1262 | 1721-1262 | 1721-2531 | 1721-2531 | - | - | 1721-1707 | - |
| TRX420FPE/FPM 4x4 09-13 | 1721-1262 | 1721-1262 | 1721-2531 | 1721-2531 | - | - | - | - |
| TRX450R 04-13 | 1721-1271 | 1721-1271 | 1721-1272 | 1721-1272 | 1721-2126 | 1721-2126 | 1721-1707 | - |
| TRX650 Rincon 03-05 | - | - | - | - | - | - | 1721-1707 | - |
| TRX680 Rincon 06-08 | - | - | - | - | - | - | 1721-1707 | - |
| TRX700XX 08-09 | 1721-1271 | 1721-1271 | 1721-1272 | 1721-1272 | 1721-2126 | 1721-2126 | - | - |
| **KAWASAKI** | | | | | | | | |
| KSF250 Mojave 87-03 | - | - | 1721-1861 | 1721-1861 | - | - | 1721-1262 | 1721-2531 |
| KXF250 Tecate 87-88 | - | - | 1721-1861 | 1721-1861 | - | - | 1721-1262 | 1721-2531 |
| KXT250A1 Tecate 84 | - | - | - | - | - | - | - | 1721-1855 |
| KEF300 Lakota 95-04 | - | - | 1721-1861 | 1721-1861 | - | - | 1721-1262 | 1721-2531 |
| KLF300C1-C17 Bayou 89-05 | 1721-1266 | 1721-1699 | 1721-1862 | 1721-1864 | - | - | - | - |
| KVF300 Brute Force 12-17 | - | - | - | - | - | - | - | 1721-2118 |
| KFX400 03-06 | - | - | - | - | - | - | 1721-1708 | 1721-1873 |
| KLF400 B1-B7 Bayou 93-99 | 1721-1266 | 1721-1699 | 1721-1862 | 1721-1864 | - | - | - | - |
| KFX450R 08-22 | 1721-1709 | 1721-1710 | - | - | - | - | 1721-1262 | 1721-2531 |
| KVF650 Prairie 02-03 | 1721-1709 | 1721-1710 | - | - | - | - | - | - |
| KVF650 Brute Force 4x4 05- | 1721-1710 | 1721-1710 | - | - | - | - | - | - |
| KVF650 Brute Force 4x4 EFI 06-13 | 1721-1266 | 1721-1699 | 1721-1862 | 1721-1864 | - | - | - | - |
| KVF700 Prairie 4x4 04-06 | 1721-1709 | 1721-1710 | - | - | - | - | - | - |
| KFX700 04-09 | 1721-1709 | 1721-1710 | - | - | - | - | - | - |
| KVF750 Brute Force 4x4i 05- | 1721-1266 | 1721-1699 | 1721-1862 | 1721-1864 | - | - | - | - |
| MULE PRO-FX (tous) 15- | 1721-1266 | 1721-1699 | 1721-1862 | 1721-1864 | - | - | - | - |
| **KTM** | | | | | | | | |
| 360 XC 96-97 | - | - | 1721-1865 | 1721-1865 | 1721-2125 | 1721-2125 | - | - |
| 380 XC 98-02 | - | - | 1721-1865 | 1721-1865 | 1721-2125 | 1721-2125 | - | - |
| 450 XC 08-10 | 1721-1720 | 1721-1720 | - | - | - | - | - | 1721-1878 |
| 505 SX 10-13 | 1721-1720 | 1721-1720 | 1721-1877 | 1721-1877 | - | - | - | 1721-1878 |
| 525 XC 08-13 | 1721-1720 | 1721-1720 | 1721-1877 | 1721-1877 | - | - | - | 1721-1878 |
| **KYMCO** | | | | | | | | |
| KXR250 Mongoose Quad 04-07 | - | - | 1721-2118 | 1721-2118 | - | - | - | - |
| MXU250 04-09 | - | - | 1721-2118 | 1721-2118 | - | - | - | - |
| Urban Quad 250 06 | - | - | 1721-2118 | 1721-2118 | - | - | - | - |
| MAXxer 300 06-11 | - | - | 1721-2118 | 1721-2118 | - | - | - | - |
| MAXxer Supermoto 15- | - | - | 1721-2118 | 1721-2118 | - | - | - | - |

**Suite de la section PLAQUETTES DE FREIN page suivante.**

Tous les produits avec une référence **MAGENTA GRAS** sont nouveaux en 2026.

## PLAQUETTES DE FREIN (SUITE)

| MODÈLES | AVANT COMPOSÉ 11 GAUCHE | AVANT COMPOSÉ 11 DROIT | AVANT COMPOSÉ 21 GAUCHE | AVANT COMPOSÉ 21 DROIT | AVANT COMPOSÉ 22 GAUCHE | AVANT COMPOSÉ 22 DROIT | ARRIÈRE COMPOSÉ 11 | ARRIÈRE COMPOSÉ 21 |
|---|---|---|---|---|---|---|---|---|
| **KYMCO (SUITE)** | | | | | | | | |
| MXU300 06-11 | - | - | 1721-2118 | 1721-2118 | - | - | - | 1721-2118 |
| MXU400 08-11 | 1721-1725 | 1721-1725 | 1721-2806 | 1721-2806 | - | - | 1721-1725 | 1721-2806 |
| MXU450 13-20 | - | - | 1721-2118 | 1721-2118 | - | - | - | - |
| MXU500 4x4 (modèle à carburateur) 05-10 | - | - | 1721-2118 | 1721-2118 | - | - | - | 1721-2118 |
| MXU500i (modèle EFI) 10 | - | - | 1721-2118 | 1721-2118 | - | - | - | 1721-2118 |
| MXU500i 4x4 (IRS) 09-11 | - | - | 1721-2118 | 1721-2118 | - | - | - | - |
| UXV500 4x4 (SSV biplace) 08-09 | - | - | 1721-2118 | 1721-2118 | - | - | - | 1721-2118 |
| UXV500i 4x4 EFI (SSV biplace) 10-11 | - | - | 1721-2118 | 1721-2118 | - | - | - | 1721-2118 |
| **PGO** | | | | | | | | |
| BR500i Racer 07-09 | - | - | - | - | - | - | - | 1721-2118 |
| Bug 08-09 | - | - | - | - | - | - | - | 1721-2118 |
| **POLARIS** | | | | | | | | |
| Ranger EV Electric 10-11 | - | - | 1721-2119 | 1721-2119 | - | - | - | 1721-2117 |
| Phoenix 05- | - | - | 1721-1855 | 1721-1855 | - | - | - | - |
| Sawtooth 06- | - | - | 1721-1855 | 1721-1855 | - | - | - | 1721-1855 |
| Ranger 2x4/4x4 02-05 | - | - | 1721-2117 | 1721-2117 | - | - | - | 1721-2117 |
| Ranger 6x6 04-05 | - | - | 1721-2117 | 1721-2117 | - | - | - | 1721-2117 |
| Ranger TM 04-06 | - | - | 1721-2117 | 1721-2117 | - | - | - | 1721-2117 |
| Ranger XP 05 | - | - | 1721-2117 | 1721-2117 | - | - | - | 1721-2117 |
| Big Boss 250 4x6/6x6 89-93 | 1721-1711 | 1721-1711 | - | - | - | - | - | 1721-1883 |
| Big Boss 250 4x6/6x6 (frein d'essieu central) 89-93 | - | - | 1721-1883 | 1721-1883 | - | - | - | - |
| Trailblazer 250 94-98 | 1721-1711 | 1721-1711 | - | - | - | - | - | 1721-1883 |
| Trailblazer 250 99-06 | 1721-1711 | 1721-1711 | - | - | - | - | 1721-1723 | - |
| Trail Boss 250 88-90 | 1721-1724 | 1721-1724 | 1721-1880 | 1721-1880 | - | - | - | - |
| Trail Boss 250 91-99 | 1721-1711 | 1721-1711 | - | - | - | - | - | 1721-1883 |
| Trail Boss 250 2x4/4x4 91-92 | 1721-1711 | 1721-1711 | - | - | - | - | - | 1721-1883 |
| Xplorer 250 4x4 00 | 1721-1711 | 1721-1711 | - | - | - | - | 1721-1723 | - |
| 250 2x4/4x4 90-93 | 1721-1711 | 1721-1711 | - | - | - | - | - | 1721-1883 |
| Big Boss 300 6x6 94 | - | - | - | - | - | - | - | 1721-1883 |
| Big Boss 300 6x6 (frein d'essieu central) 94 | - | - | 1721-1883 | 1721-1883 | - | - | - | - |
| Hawkeye 300 2x4/4x4 06 | 1721-1725 | 1721-1725 | 1721-2806 | 1721-2806 | - | - | 1721-1725 | 1721-2806 |
| Hawkeye 300 2x4/4x4 07 | 1721-1711 | 1721-1711 | - | - | - | - | 1721-1711 | - |
| Sportsman 300 4x4 08-11 | 1721-1724 | 1721-1724 | 1721-1880 | 1721-1880 | - | - | 1721-1724 | 1721-1880 |
| Xplorer 300 4x4 96-13 | 1721-1711 | 1721-1711 | - | - | - | - | - | 1721-1883 |
| Xpress L 300 96-97 | 1721-1711 | 1721-1711 | - | - | - | - | - | 1721-1883 |
| Xpress 300 2x4 98-99 | 1721-1711 | 1721-1711 | - | - | - | - | - | 1721-1883 |
| 300 2x4/4x4 94-95 | 1721-1711 | 1721-1711 | - | - | - | - | - | 1721-1883 |
| Magnum 325 4x4 00-02 | 1721-1711 | 1721-1711 | - | - | - | - | 1721-1723 | - |
| Trail Boss 325 00-02 | 1721-1711 | 1721-1711 | - | - | - | - | 1721-1723 | - |
| Xpedition 325 00-01 | 1721-1724 | 1721-1724 | 1721-1880 | 1721-1880 | - | - | 1721-1723 | - |
| Xpedition 325 02 | 1721-1724 | 1721-1724 | 1721-1880 | 1721-1880 | - | - | 1721-1874 | - |
| ATP 330 4x4 04-05 | 1721-1711 | 1721-1711 | - | - | - | - | 1721-1711 | - |
| ATP 330 06-08 | 1721-1711 | 1721-1711 | - | - | - | - | 1721-1874 | - |
| E Trail Blazer 330 08-11 | 1721-1724 | 1721-1724 | 1721-1880 | 1721-1880 | - | - | 1721-1874 | - |
| Magnum 330 4x4 03-06 | 1721-1711 | 1721-1711 | - | - | - | - | 1721-1874 | - |
| Trail Boss 330 03-13 | 1721-1711 | 1721-1711 | - | - | - | - | 1721-1723 | - |
| Sportsman 335 4x4 99-00 | 1721-1711 | 1721-1711 | - | - | - | - | 1721-1723 | - |
| Big Boss 350 93 | - | - | - | - | - | - | - | 1721-1883 |
| Big Boss 350 4x6/6x6 93 | 1721-1711 | 1721-1711 | - | - | - | - | - | 1721-1883 |
| Big Boss 350 4x6/6x6 (frein d'essieu central) 93 | - | - | 1721-1883 | 1721-1883 | - | - | - | - |
| L 350 2x4/4x4 90 | 1721-1711 | 1721-1711 | - | - | - | - | - | 1721-1883 |
| L 350 4x4 93 | 1721-1711 | 1721-1711 | - | - | - | - | - | 1721-1883 |
| Sportsman 350 4x4 93 | 1721-1711 | 1721-1711 | - | - | - | - | - | 1721-1883 |
| Trail Boss 350 L 2x4 91-93 | 1721-1711 | 1721-1711 | - | - | - | - | - | 1721-1883 |
| Trail Boss 350 L 4x4 91 | 1721-1711 | 1721-1711 | - | - | - | - | - | 1721-1883 |
| Big Boss 400 L 6x6 96 | 1721-1711 | 1721-1711 | - | - | - | - | - | 1721-1883 |
| L 400 2x4 94-95 | 1721-1711 | 1721-1711 | - | - | - | - | - | 1721-1883 |
| L 400 4x4 94 | 1721-1711 | 1721-1711 | - | - | - | - | - | 1721-1883 |
| Ranger 400 H.O. 10-13 | - | - | 1721-2119 | 1721-2119 | - | - | - | 1721-2119 |
| Scrambler 400 2x4/4x4 00-02 | 1721-1711 | 1721-1711 | - | - | - | - | 1721-1723 | - |
| Scrambler 400 4x4 99-00 | 1721-1711 | 1721-1711 | - | - | - | - | 1721-1723 | - |
| Scrambler 400 L 4x4 95-97 | 1721-1711 | 1721-1711 | - | - | - | - | - | 1721-1883 |
| Sport 400 99-00 | 1721-1711 | 1721-1711 | - | - | - | - | 1721-1723 | - |
| Sportsman 400 01-02 | 1721-1711 | 1721-1711 | - | - | - | - | 1721-1723 | - |
| Sportsman 400 03-05 | - | - | - | - | - | - | 1721-1723 | - |
| Trail Blazer 400 03-06 | 1721-1711 | 1721-1711 | - | - | - | - | 1721-1723 | - |
| Xplorer 400 99-00 | - | - | - | - | - | - | 1721-1723 | - |
| Xplorer 400 L 4x4 95-99 | 1721-1711 | 1721-1711 | - | - | - | - | - | 1721-1883 |
| Xplorer 400 L 4x4 00-02 | 1721-1711 | 1721-1711 | - | - | - | - | 1721-1723 | - |
| Xpress 400 L 96-97 | 1721-1711 | 1721-1711 | - | - | - | - | - | 1721-1883 |
| Magnum 425 6x6 96 | 1721-1711 | 1721-1711 | - | - | - | - | 1721-1723 | - |
| Xpedition 425 00 | - | - | - | - | - | - | 1721-1723 | - |
| Xpedition 425 4x4 00-02 | 1721-1711 | 1721-1711 | - | - | - | - | 1721-1723 | - |
| Outlaw 450 MXR 09-10 | 1721-1724 | 1721-1724 | 1721-2120 | 1721-2120 | - | - | 1721-1724 | 1721-1880 |

Tous les produits avec une référence **MAGENTA GRAS** sont nouveaux en 2026.

## PLAQUETTES DE FREIN (SUITE)

| MODÈLES | AVANT COMPOSÉ 11 GAUCHE | AVANT COMPOSÉ 11 DROIT | AVANT COMPOSÉ 21 GAUCHE | AVANT COMPOSÉ 21 DROIT | AVANT COMPOSÉ 22 GAUCHE | AVANT COMPOSÉ 22 DROIT | ARRIÈRE COMPOSÉ 11 | ARRIÈRE COMPOSÉ 21 |
|---|---|---|---|---|---|---|---|---|
| **POLARIS (SUITE)** | | | | | | | | |
| Outlaw 450 S 08 | 1721-1724 | 1721-1724 | 1721-2120 | 1721-2120 | - | - | 1721-1724 | 1721-1880 |
| Sportsman 450 06-07 | 1721-1711 | 1721-1711 | - | - | - | - | 1721-1874 | - |
| Sportsman 450 H.O. 16-17 | 1721-1711 | 1721-1711 | - | - | - | - | 1721-1874 | - |
| Diesel 455 EBS 4x4 99 | 1721-1711 | 1721-1711 | - | - | - | - | - | - |
| Diesel 455 INTL 99-01 | - | - | - | - | - | - | 1721-1723 | - |
| ATP 500 HO 04-13 | 1721-1711 | 1721-1711 | - | - | - | - | 1721-1711 | - |
| Big Boss 500 6x6 98-99 | 1721-1711 | 1721-1711 | - | - | - | - | - | 1721-1883 |
| Big Boss 500 6x6 (frein d'essieu central) 98-99 | - | - | 1721-1883 | 1721-1883 | - | - | - | - |
| E Scrambler 500 2x4/4x4 08-09 | 1721-1724 | 1721-1724 | 1721-1880 | 1721-1880 | - | - | 1721-1874 | - |
| Magnum 500 2x4/4x4 02-03 | 1721-1711 | 1721-1711 | - | - | - | - | 1721-1874 | - |
| Magnum 500 4x4 00-01 | 1721-1711 | 1721-1711 | - | - | - | - | 1721-1723 | - |
| Outlaw 500 06-07 | 1721-1711 | 1721-1711 | - | - | - | - | 1721-1711 | - |
| Predator 500 03-05 | 1721-1711 | 1721-1711 | - | - | - | - | 1721-1711 | - |
| Predator E 500 06-08 | 1721-1711 | 1721-1711 | - | - | - | - | 1721-1874 | - |
| Ranger 500 (4x4) EFI 06-07 | - | - | 1721-2117 | 1721-2117 | - | - | - | 1721-2117 |
| Ranger 500 (4x4) EFI 08-11 | - | - | 1721-2119 | 1721-2119 | - | - | - | 1721-2117 |
| Ranger 500 (carburateur) 2x4 09 | - | - | 1721-2119 | 1721-2119 | - | - | - | 1721-2117 |
| Ranger 500 (EFI) 4x4 HO 09-11 | - | - | 1721-2119 | 1721-2119 | - | - | - | 1721-2117 |
| Ranger 500 2x4 08-11 | - | - | 1721-2119 | 1721-2119 | - | - | - | 1721-2117 |
| Ranger 500 2x4/4x4 06-07 | - | - | 1721-2117 | 1721-2117 | - | - | - | 1721-2117 |
| Ranger 500 Crew 11 | - | - | 1721-2119 | 1721-2119 | - | - | - | 1721-2117 |
| Ranger 500 Series 6x6 (tous) 10 | - | - | 1721-2117 | 1721-2117 | - | - | - | 1721-2117 |
| Revolver 500 06-08 | 1721-1724 | 1721-1724 | 1721-1880 | 1721-1880 | - | - | 1721-1724 | 1721-1880 |
| Scrambler 500 97 | 1721-1711 | 1721-1711 | - | - | - | - | - | 1721-1883 |
| Scrambler 500 98-00 | 1721-1711 | 1721-1711 | - | - | - | - | 1721-1723 | - |
| Scrambler 500 2x4/4x4 01-09 | 1721-1711 | 1721-1711 | - | - | - | - | 1721-1723 | - |
| Sportsman 500 4x4 96-97 | 1721-1711 | 1721-1711 | - | - | - | - | - | 1721-1883 |
| Sportsman 500 H.O./EFI 03-08 | 1721-1724 | 1721-1724 | 1721-1880 | 1721-1880 | - | - | 1721-1874 | - |
| Sportsman 500 6x6 00-08 | 1721-1711 | 1721-1711 | - | - | - | - | - | - |
| Sportsman 500 EBS 4x4 98-02 | 1721-1711 | 1721-1711 | - | - | - | - | 1721-1723 | - |
| Sportsman Forest 500 11-13 | 1721-1724 | 1721-1724 | 1721-1880 | 1721-1880 | - | - | 1721-1874 | - |
| Sportsman Touring 500 H.O. 08-13 | 1721-1724 | 1721-1724 | 1721-1880 | 1721-1880 | - | - | 1721-1874 | - |
| Xplorer 500 4x4 97 | 1721-1711 | 1721-1711 | - | - | - | - | - | 1721-1883 |
| Outlaw 525 08-11 | - | - | 1721-2120 | 1721-2120 | - | - | 1721-1711 | - |
| Sportsman 600 03-06 | 1721-1724 | 1721-1724 | 1721-1880 | 1721-1880 | - | - | 1721-1874 | - |
| Ranger 4x4 700 EFI/LE 07 | - | - | 1721-2117 | 1721-2117 | - | - | - | - |
| Ranger 4x4 EFI 700 09 | - | - | 1721-2119 | 1721-2119 | - | - | - | 1721-2117 |
| Ranger 6x4 EFI 700 08 | - | - | 1721-2119 | 1721-2119 | - | - | - | 1721-2117 |
| Ranger 6x6 EFI 700 06-09 | - | - | 1721-2117 | 1721-2117 | - | - | - | 1721-2117 |
| Ranger Crew 4x4 EFI 700 09 | - | - | 1721-2119 | 1721-2119 | - | - | - | 1721-2119 |
| Ranger XP 4x4 700 06-08 | - | - | 1721-2119 | 1721-2119 | - | - | - | 1721-2117 |
| Sportsman 700 02-08 | 1721-1724 | 1721-1724 | 1721-1880 | 1721-1880 | - | - | 1721-1874 | - |
| Sportsman X2 700 EFI 07-08 | 1721-1724 | 1721-1724 | 1721-1880 | 1721-1880 | - | - | 1721-1724 | 1721-1880 |
| Ranger 6x6 800 10-11 | - | - | 1721-2119 | 1721-2119 | - | - | - | 1721-2117 |
| Ranger Crew 800 10-11 | - | - | 1721-2119 | 1721-2119 | - | - | - | 1721-2117 |
| Ranger HD 800 10-11 | - | - | 1721-2119 | 1721-2119 | - | - | - | 1721-2117 |
| Ranger RZR 800 S EFI 09-11 | - | - | 1721-2120 | 1721-2120 | - | - | - | - |
| Ranger RZR-4 800 10-11 | - | - | 1721-2119 | 1721-2119 | - | - | - | 1721-2117 |
| Ranger XP 800 10-11 | - | - | 1721-2119 | 1721-2119 | - | - | - | 1721-2117 |
| RZR 800 08-11 | - | - | 1721-2120 | 1721-2120 | - | - | - | - |
| Sportsman 800 EFI 6x6 09-13 | 1721-1724 | 1721-1724 | 1721-1880 | 1721-1880 | - | - | 1721-1724 | 1721-1880 |
| Sportsman 800 05-13 | 1721-1724 | 1721-1724 | 1721-1880 | 1721-1880 | - | - | 1721-1874 | - |
| Ranger 4x4 Diesel 900 11 | - | - | 1721-2119 | 1721-2119 | - | - | - | 1721-2117 |
| General EPS 1000 16-22 | - | - | 1721-2119 | 1721-2119 | - | - | - | 1721-2120 |
| PPS/UTV/PPS/Series 1500 (tous) | - | - | 1721-2117 | 1721-2117 | - | - | - | 1721-2117 |
| **QUADZILLA** | | | | | | | | |
| CUV 500 SSV biplace 10-11 | - | - | - | - | - | - | - | 1721-2116 |
| QZ 500 E/ES 4x4 09-11 | - | - | - | - | - | - | - | 1721-2116 |
| RL 500 MKII Buggie 10-11 | - | - | - | - | - | - | - | 1721-2116 |
| RS5 4WD 10-11 | - | - | - | - | - | - | - | 1721-2116 |
| RS6 EFI 4WD 10-11 | - | - | - | - | - | - | - | 1721-2116 |
| RS7 4WD 10-11 | - | - | 1721-2118 | 1721-2118 | - | - | - | - |
| X7 R 10-11 | - | - | 1721-2118 | 1721-2118 | - | - | - | - |
| RS8 10-11 | - | - | 1721-2118 | 1721-2118 | - | - | - | - |
| **ROXON** | | | | | | | | |
| Quad Sport Spirit 06- | - | - | - | - | - | - | - | 1721-1855 |
| **SUZUKI** | | | | | | | | |
| LT230 EH-EP 86-93 | - | - | 1721-1861 | 1721-1861 | - | - | 1721-1262 | 1721-2531 |
| LT230 E QuadRunner 87-93 | - | - | 1721-1861 | 1721-1861 | - | - | 1721-1262 | 1721-2531 |
| LT230 QuadSport 85-88 | - | - | 1721-1861 | 1721-1861 | - | - | - | 1721-1858 |
| LT230 SF-SJ 85-88 | - | - | 1721-1861 | 1721-1861 | - | - | - | 1721-1858 |
| LT250 RF-RH 85-87 | - | - | 1721-1861 | 1721-1861 | - | - | - | 1721-1858 |
| LT250 RJ-RR 88-94 | - | - | 1721-1861 | 1721-1861 | - | - | 1721-1708 | 1721-1873 |
| LT250R QuadRacer 85-92 | - | - | 1721-1861 | 1721-1861 | - | - | - | 1721-1858 |

**Suite de la section PLAQUETTES DE FREIN page suivante.**

Tous les produits avec une référence **MAGENTA GRAS** sont nouveaux en 2026.

## PLAQUETTES DE FREIN (SUITE)

| MODÈLES | AVANT COMPOSÉ 11 GAUCHE | AVANT COMPOSÉ 11 DROIT | AVANT COMPOSÉ 21 GAUCHE | AVANT COMPOSÉ 21 DROIT | AVANT COMPOSÉ 22 GAUCHE | AVANT COMPOSÉ 22 DROIT | ARRIÈRE COMPOSÉ 11 | ARRIÈRE COMPOSÉ 21 |
|---|---|---|---|---|---|---|---|---|
| **SUZUKI (SUITE)** | | | | | | | | |
| LT250S QuadSport 89-90 | - | - | **1721-1861** | **1721-1861** | - | - | **1721-1262** | **1721-2531** |
| LT250SK/SL 89-90 | - | - | **1721-1861** | **1721-1861** | - | - | **1721-1262** | **1721-2531** |
| LT-F300 KingQuad 02 | **1721-1266** | **1721-1699** | **1721-1862** | **1721-1864** | - | - | - | - |
| LT-A/F400 KingQuad 08-12 | **1721-1712** | **1721-1718** | **1721-1875** | **1721-1876** | - | - | - | - |
| LT-Z400 QuadSport 02-13 | **1721-1262** | **1721-1262** | **1721-2531** | **1721-2531** | - | - | **1721-1708** | **1721-1873** |
| LT-A450 KingQuad 08-10 | **1721-1712** | **1721-1718** | **1721-1875** | **1721-1876** | - | - | - | - |
| LT-R450 06-11 | **1721-1266** | **1721-1699** | **1721-1862** | **1721-1864** | - | - | **1721-1708** | **1721-1873** |
| LT500RH-RR 87-95 | - | - | **1721-1861** | **1721-1861** | - | - | **1721-1708** | **1721-1873** |
| LT-A500 FY QuadMaster 00-01 | **1721-1266** | **1721-1699** | **1721-1862** | **1721-1864** | - | - | - | - |
| LT-A500 KingQuad 11-13 | **1721-1712** | **1721-1718** | **1721-1875** | **1721-1876** | - | - | - | - |
| LT-F500 98-02 | **1721-1699** | **1721-1266** | **1721-1864** | **1721-1862** | - | - | - | - |
| LT-A700 KingQuad 05-07 | **1721-1718** | **1721-1712** | **1721-1876** | **1721-1875** | - | - | - | - |
| LT-V700 QuadRunner/TwinPeaks 04-05 | **1721-1709** | **1721-1710** | - | - | - | - | - | - |
| LT-A750 KingQuad 05-13 | **1721-1718** | **1721-1712** | **1721-1876** | **1721-1875** | - | - | - | - |
| **SYM** | | | | | | | | |
| Quadlander 200 12- | - | - | **1721-2118** | **1721-2118** | - | - | - | **1721-2118** |
| Trackrunner Quad 200 05-09 | - | - | **1721-2118** | **1721-2118** | - | - | - | - |
| Quadlander 250 05-09 | - | - | **1721-2118** | **1721-2118** | - | - | - | - |
| CityMAX Quad 300 06-07 | - | - | **1721-2118** | **1721-2118** | - | - | - | - |
| Outlander 300 08-10 | - | - | **1721-2118** | **1721-2118** | - | - | - | **1721-2118** |
| Outlander S 300 07-08 | - | - | **1721-2118** | **1721-2118** | - | - | - | **1721-2118** |
| Quadlander 300 06- | - | - | **1721-2118** | **1721-2118** | - | - | - | - |
| Quad Raider 300 06-07 | - | - | - | - | - | - | - | **1721-2118** |
| Quad Raider 300 08-09 | - | - | **1721-2118** | **1721-2118** | - | - | - | **1721-2118** |
| Quad Raider LE 300 10 | - | - | **1721-2118** | **1721-2118** | - | - | - | **1721-2118** |
| Quad Raider 600 08- | - | - | **1721-2118** | **1721-2118** | - | - | - | - |
| **TGB** | | | | | | | | |
| Avenger 400 4x2 07-09 | - | - | **1721-2118** | **1721-2118** | - | - | - | **1721-2118** |
| Avenger LE 400 4x2 09-10 | - | - | **1721-2118** | **1721-2118** | - | - | - | **1721-2118** |
| Blade Quad 425 4x4 07-09 | - | - | **1721-2118** | **1721-2118** | - | - | - | **1721-2118** |
| Blade SE 425 4x4 09-10 | - | - | **1721-2118** | **1721-2118** | - | - | - | **1721-2118** |
| Blade SE 450 4x4 10-11 | - | - | **1721-2118** | **1721-2118** | - | - | - | **1721-2118** |
| Avenger R 500 4x2 09-10 | - | - | **1721-2118** | **1721-2118** | - | - | - | **1721-2118** |
| Blade SE 525 4x4 09-10 | - | - | **1721-2118** | **1721-2118** | - | - | - | **1721-2118** |
| Blade SL 525 4x4 09-10 | - | - | **1721-2118** | **1721-2118** | - | - | - | - |
| Blade LT 550 4x4 10-11 | - | - | **1721-2118** | **1721-2118** | - | - | - | - |
| Blade SE 550 4x4 09-11 | - | - | **1721-2118** | **1721-2118** | - | - | - | - |
| Blade SL 550 4x4 09-10 | - | - | **1721-2118** | **1721-2118** | - | - | - | - |
| Gunner 550 10-11 | - | - | **1721-2118** | **1721-2118** | - | - | - | **1721-2118** |
| Target 550 IRS 10-11 | - | - | **1721-2118** | **1721-2118** | - | - | - | - |
| **WT MOTORS** | | | | | | | | |
| WT500 Alaska 08-09 | - | - | - | - | - | - | - | **1721-2116** |
| **YAMAHA** | | | | | | | | |
| YFM125 Raptor 11-13 | - | - | - | - | - | - | **1721-1262** | **1721-2531** |
| YFS200 Blaster 03-07 | - | - | - | - | - | - | **1721-1262** | **1721-2531** |
| YFM250 Raptor 08-13 | **1721-1715** | **1721-1714** | - | - | - | - | **1721-1262** | **1721-2531** |
| YFM350 Raptor 04-11 | - | - | - | - | - | - | **1721-1262** | **1721-2531** |
| YFM350 RBW 12-13 | - | - | - | - | - | - | **1721-1262** | **1721-2531** |
| YFM350 Warrior 88-04 | - | - | - | - | - | - | - | **1721-1858** |
| YFM350 Wolverine 95-06 | - | - | - | - | - | - | **1721-1262** | **1721-2531** |
| YFZ350 Banshee 87-11 | - | - | - | - | - | - | **1721-1262** | **1721-2531** |
| YFM400 00-03 | - | - | - | - | - | - | **1721-1705** | - |
| YFM450 Grizzly 03-10 | - | - | - | - | - | - | **1721-1705** | - |
| YFM450FA Kodiak 03-05 | - | - | - | - | - | - | **1721-1705** | - |
| YFM450 Wolverine 06-10 | - | - | - | - | - | - | **1721-1705** | - |
| YFZ450 04-05 | **1721-1699** | **1721-1266** | **1721-1864** | **1721-1862** | - | - | **1721-1262** | **1721-2531** |
| YFZ450 06-11 | **1721-1699** | **1721-1266** | **1721-1864** | **1721-1862** | - | - | **1721-1713** | - |
| YFZ450 12-17 | - | - | - | - | - | - | **1721-1713** | - |
| YFZ450R 09- | **1721-1699** | **1721-1266** | **1721-1864** | **1721-1862** | - | - | **1721-1713** | - |
| YXR450 Rhino 06 | **1721-1266** | **1721-1699** | **1721-1862** | **1721-1864** | - | - | **1721-1719** | - |
| YFM550 Grizzly 09-15 | **1721-1715** | **1721-1714** | - | - | - | - | **1721-1716**[1] | **1721-2114**[1] |
| | - | - | - | - | - | - | **1721-1717**[2] | **1721-2115**[2] |
| YFM600 Grizzly 4x4 98-01 | **1721-1262** | **1721-1262** | **1721-2531** | **1721-2531** | - | - | - | - |
| YXR660 Rhino 660 05-07 | **1721-1266** | **1721-1699** | **1721-1862** | **1721-1864** | - | - | **1721-1719** | **1721-1864** |
| YFM660 Grizzly 02-08 | **1721-1262** | **1721-1262** | **1721-2531** | **1721-2531** | - | - | - | **1721-2116** |
| YFM660 Raptor 01 | **1721-1262** | **1721-1262** | **1721-2531** | **1721-2531** | - | - | **1721-1262** | **1721-2531** |
| YFM660 Raptor 02-05 | - | - | - | - | - | - | **1721-1262** | **1721-2531** |
| LX700 4A Quad 08-09 | - | - | - | **1721-2116** | - | - | - | - |
| YFM700 Grizzly 07- | **1721-1715** | **1721-1714** | - | - | - | - | **1721-1716**[1] | **1721-2114**[1] |
| | - | - | - | - | - | - | **1721-1717**[2] | **1721-2115**[2] |
| YFM700 Raptor 700 06-12 | **1721-1266** | **1721-1699** | **1721-1862** | **1721-1864** | - | - | **1721-1719** | - |
| YFM700 Raptor 700 13- | **1721-1266** | **1721-1699** | **1721-1862** | **1721-1864** | - | - | **1721-1713** | - |

[1] Côté gauche.
[2] Côté droit.

Tous les produits avec une référence **MAGENTA GRAS** sont nouveaux en 2026.



## DISQUES DE FREIN DE REMPLACEMENT

- Fabrication à partir d'acier inoxydable 420 à haute teneur en carbone
- Conçus pour offrir une plus grande résistance et durabilité que les disques d'origine
- Grande friction et durée de vie allongée par rapport aux pièces d'origine à un prix abordable
- Coupe laser CAO/FAO et finition polie pour un profil plat sans distorsion
- Pièce de rechange de qualité pour les disques de frein d'origine usés/voilés ou quand un freinage de qualité supérieure est nécessaire, à un prix abordable
- Utilisés par les meilleurs pilotes tout-terrain

| MODÈLES | AVANT - RÉF. | ARRIÈRE - RÉF. |
|---|---|---|
| **CAN-AM** | | |
| Outlander 450/500/650/800/1000 14-25 | **1711-1985** | **1711-1985** |
| Renegade 500/800/850/1000 14-25 | **1711-1985** | **1711-1985** |
| Maverick 1000 14-16 | **1711-1985** | **1711-1985** |
| Maverick X3 17-25 | **1711-1986** | **1711-1987** |
| **HONDA** | | |
| Pioneer 1000 SXS 16-25 | **1711-1982** | **1711-1982** |
| **KAWASAKI** | | |
| KRF/KRT1000 Teryx KRX/KRX 4 1000 19-25 | **1711-1983** | **1711-1983** |
| **POLARIS** | | |
| RZR R/R4 Turbo 23-25 | **1711-1984** | - |
| RZR XP/4 1000 Turbo (tous) 22-25 | **1711-1984** | **1711-1984** |
| General XP/4 22-25 | **1711-1984** | **1711-1984** |
| RZR XP 1000 (non Turbo) 16-22 | **1711-1984** | **1711-1984** |
| **SEGWAY** | | |
| Snarler 570 ATV 21-25 | **1711-2324** | **1711-2326** |
| Fugleman 1000 UT10 21-25 | **1711-2324** | **1711-2326** |
| Villain 1000 SX10 21-25 | **1711-2324** | **1711-2326** |
| **YAMAHA** | | |
| YFM125 Raptor 11-13 (gauche) | **1711-1469** | **1711-2300** |
| (droite) | **1711-1470** | - |

| MODÈLES | AVANT - RÉF. | ARRIÈRE - RÉF. |
|---|---|---|
| **YAMAHA (SUITE)** | | |
| YFS200 Blaster 03-06 (gauche) | **1711-1469** | - |
| (droite) | **1711-1470** | - |
| YFM250 Raptor 08-13 (gauche) | **1711-1469** | **1711-2300** |
| (droite) | **1711-1470** | - |
| YFM350 Warrior 89-04 (gauche) | **1711-1469** | - |
| (droite) | **1711-1470** | - |
| YFM350R Raptor 04-13 (gauche) | **1711-1469** | **1711-2300** |
| (droite) | **1711-1470** | - |
| YFZ350 Banshee 90-06 (gauche) | **1711-1469** | - |
| (droite) | **1711-1470** | - |
| YFZ450R 04-05 (gauche) | **1711-1469** | - |
| (droite) | **1711-1469** | - |
| YFZ450R 06-25 (gauche) | **1711-1469** | **1711-0203** |
| (droite) | **1711-1470** | - |
| YFM660 Raptor 01-05 (gauche) | **1711-1469** | **1711-0203** |
| (droite) | **1711-1470** | - |
| YFM700 Raptor 06-25 (gauche) | **1711-1469** | **1711-0203** |
| (droite) | **1711-1470** | - |



## DISQUES DE FREIN ARRIÈRE AVEC ABE

- Disques de frein ABE en acier de haute qualité
- Parfaite finition de la piste de freinage pour éviter les vibrations et améliorer la performance des plaquettes
- Compatibles avec les autres qualités de plaquettes TRW
- Vendus à l'unité ; commande de deux disques pour une application double disque

| MODÈLES | RÉF. DISQUE ARRIÈRE |
|---|---|
| **HONDA** | |
| TRX400EX Sportrax 99-08 | **1710-0985** |
| TRXEX Fourtrax 99-02 | **1710-0985** |

| MODÈLES | RÉF. DISQUE ARRIÈRE |
|---|---|
| **KAWASAKI** | |
| KFX400 03-06 | **1711-0580** |
| **SUZUKI** | |
| LT-Z400 QuadSport 02-14 | **1711-0580** |

Tous les produits avec une référence **MAGENTA GRAS** sont nouveaux en 2026.

## DISQUES DE FREIN

- En acier inoxydable de qualité supérieure à haute teneur en carbone
- Puissance et performances de freinage excellentes dans toutes les conditions
- Légers
- Toutes les dimensions correspondent à celles du disque de frein d'origine
- Apportent un degré de confort élevé, avec un minimum de bruit et de vibrations
- Surface traitée contre la corrosion
- Se combinent très bien avec toutes les plaquettes de frein SBS

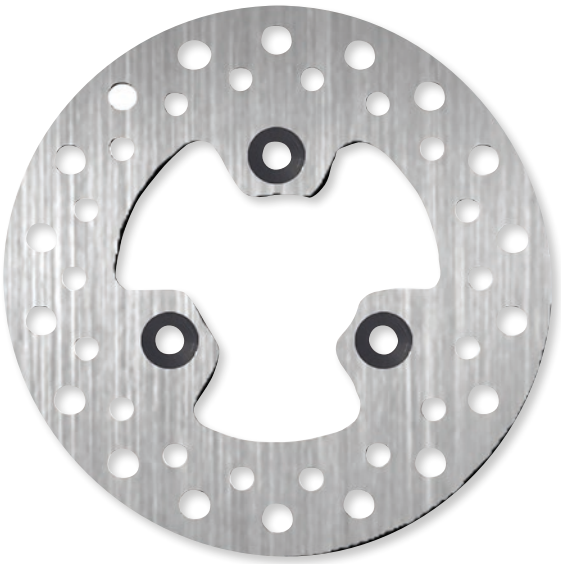

| MODÈLES | POSITION DE MONTAGE | RÉF. |
|---|---|---|
| **ARCTIC CAT** | | |
| DVX50 06-08 | Avant gauche/arrière | **1710-4406** |

| MODÈLES | POSITION DE MONTAGE | RÉF. |
|---|---|---|
| **ARCTIC CAT (SUITE)** | | |
| DVX90 06-14 | Avant gauche/arrière | **1710-4406** |

**1711-0085**

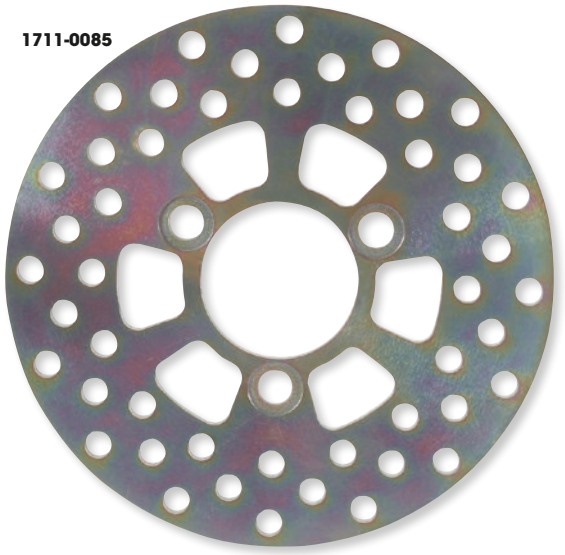

**Pour plus de détails, reportez-vous au tableau**

## DISQUES DE FREIN

- Disques de frein en acier carbone à traitement thermique
- La construction en acier allonge la durée de vie du disque de frein et de la plaquette de frein en éliminant le grippage
- Disques de frein avec ou sans orifices racleur (conformément au design de disque de frein d'origine)
- Vente à l'unité

## DISQUES DE FREIN CONTOUR

- Les disques de frein Contour sont des disques de remplacement d'origine légers de la série C profilée, réalisés dans un acier inoxydable à traitement thermique résistant et durable
- Vente à l'unité
- Disponibles uniquement pour certaines applications, veuillez consulter la table d'application

| MODÈLES | RÉF. DISQUE AVANT | RÉF. DISQUE ARRIÈRE |
|---|---|---|
| **AEON** | | |
| Cobra 220 (Quad) 06-11 | **1711-1186** | - |
| Overland 300 (Quad) (AT20) 06-07 | **1711-1186** | - |
| Cobra 350 (Quad) 10-11 | **1711-1186** | - |
| Cobra 400 (Quad) 10-15 | **1711-1186** | - |
| **ARCTIC CAT/TEXTRON QUAD** | | |
| DVX50 Sport (4T) 06-08 | - | **1711-1182** |
| 50 4x4 Auto Youth 06-08 | - | **1711-1182** |
| 90 2x4 Youth (4T) (modèle à disque arrière) 06 | - | **1711-1182** |
| DVX90 06-17 | - | **1711-1182** |
| DVX90 SE 09 | - | **1711-1182** |
| 90 DVX (modèle avec marche arrière) 10-14 | - | **1711-1182** |
| 150 Utility 2x4 09-14 | - | **1711-1182** |
| 250 2x4 Utility 99-09 | **1711-0530** | **1711-0530** |
| 250 4x4 Utility 01-05/08 | **1711-0530** | **1711-0530** |
| DVX250 Sport 06-08 | **1711-1182** | - |
| 300 4x4 98-04 | **1711-0530** | **1711-0530** |
| 300 4x4 Utility 05 | **1711-0530** | **1711-0530** |
| 300 QUAD 10-12 | **1711-0530** | **1711-0530** |
| 300 2x4 Utility (Midsize) 10-14 | **1711-1182** | - |
| 300 Alterra 17-23 | **1711-1182** | **1711-1182** |
| DVX300 09-14 | **1711-1182** | - |
| 350 QUAD 12 | **1711-0530** | **1711-0530** |
| 366 4x4 Auto Utility 08-09 | **1711-0530** | **1711-0530** |
| 366 SE 10 | **1711-0530** | **1711-0530** |
| 400 4x4 ACT 04 | **1711-0530** | **1711-0530** |
| 400 4x4 Auto ACT 04 | **1711-0530** | **1711-0530** |
| 400 2x4 Utility 98-04 | **1711-0530** | **1711-0530** |

| MODÈLES | RÉF. DISQUE AVANT | RÉF. DISQUE ARRIÈRE |
|---|---|---|
| **ARCTIC CAT/TEXTRON QUAD (SUITE)** | | |
| 400 2x4 Auto Utility 04 | **1711-0530** | **1711-0530** |
| 400 4x4 Utility 00-07 | **1711-0530** | **1711-0530** |
| 400 4x4 VP Utility 05-06 | **1711-0530** | **1711-0530** |
| 400 4x4 Auto Utility 04-08 | **1711-0530** | **1711-0530** |
| 400 4x4 Auto LE Utility 05-07 | **1711-0530** | **1711-0530** |
| 400 4x4 Auto VP Utility 05-06 | **1711-0530** | **1711-0530** |
| DVX400 Sport 04-08 | **1711-0085** | **1711-0086** |
| DVX400 TS Sport 06-07 | **1711-0085** | **1711-0086** |
| 400 4x4 Auto TBX Utility 04-06 | **1711-0530** | **1711-0530** |
| 400 TRV 09 | **1711-0530** | **1711-0530** |
| 400 TRV H1 10 | **1711-0530** | **1711-0530** |
| 400 4x4 Auto TRV Multirider 06 | **1711-0530** | **1711-0530** |
| 400 4x4 Auto TRV Plus Multirider 07 | **1711-0530** | **1711-0530** |
| 400 (Core/Midsize) 13-14 | **1711-1544** | **1711-1544** |
| 425i 12 | **1711-0530** | **1711-0530** |
| 425i SE 12 | **1711-0530** | **1711-0530** |
| 450 H1 EFI 10 | **1711-0530** | **1711-0530** |
| 450i 11-12 | **1711-0530** | **1711-0530** |
| 450i GT 12 | **1711-0530** | **1711-0530** |
| 450 TRV 11-12 | **1711-0530** | **1711-0530** |
| 450i TRV 11 | **1711-0530** | **1711-0530** |
| 450 (Corse/Midsize) 13-14 | **1711-1544** | **1711-1544** |
| XC450i 11-12 | **1711-0530** | **1711-0530** |
| 454 Bearcat 2x4 97-98 | **1711-0530** | **1711-0530** |
| 454 Bearcat 4x4 96-98 | **1711-0530** | **1711-0530** |
| 500 4x4 Auto Utility 98-08 | **1711-0530** | **1711-0530** |
| 500 4x4 Auto LE Utility 05-06 | **1711-0530** | **1711-0530** |

Tous les produits avec une référence **MAGENTA GRAS** sont nouveaux en 2026.

EBC BRAKES ABE

## DISQUES DE FREIN (SUITE)

**Pour plus de détails, reportez-vous au tableau**

| MODÈLES | RÉF. DISQUE AVANT | RÉF. DISQUE ARRIÈRE |
|---|---|---|
| **ARCTIC CAT/TEXTRON QUAD (SUITE)** | | |
| 500 4x4 Manual G/Box Utility 98-09 | 1711-0530 | 1711-0530 |
| 500 4x4 Auto TBX Utility 04-06 | 1711-0530 | 1711-0530 |
| 500 4x4 Auto TRV Utility 04 | 1711-0530 | 1711-0530 |
| 500 4x4 Auto TRV Multirider 05-06/08 | 1711-0530 | 1711-0530 |
| 500 Prowler 18-22 | 1711-1182 | 1711-1182 |
| 500 XT / LTD (Midsize) 13-14 | 1711-1544 | 1711-1544 |
| 550 HI EFI 09-10 | 1711-0530 | 1711-0530 |
| 550 HI EFI LE 09-10 | 1711-0530 | 1711-0530 |
| 550 TRV 11 | 1711-0530 | 1711-0530 |
| 550 TRV Cruiser 11 | 1711-0530 | 1711-0530 |
| 550 TRV EFI 09-10 | 1711-0530 | 1711-0530 |
| 550 TRV EFI LE 09-10 | 1711-0530 | 1711-0530 |
| 550i 11-12 | 1711-0530 | 1711-0530 |
| 550i LTD 11-12 | 1711-0530 | 1711-0530 |
| 550i GT 11-12 | 1711-0530 | 1711-0530 |
| 550i GT TRV 11 | 1711-0530 | 1711-0530 |
| 550i TRV Cruiser 11 | 1711-0530 | 1711-0530 |
| 550 GT TRV 11-12 | 1711-0530 | 1711-0530 |
| 550 GT S TRV 10 | 1711-0530 | 1711-0530 |
| 550 S 10 | 1711-0530 | 1711-0530 |
| 550 S LTD 10 | 1711-0530 | 1711-0530 |
| 550 XT / LTD (Midsize) 13-14 | 1711-1544 | 1711-1544 |
| 650 H1 4x4 Auto Utility 04-05/08 | 1711-0530 | 1711-0530 |
| 650 H1 4x4 Auto LE Utility 07 | 1711-0530 | 1711-0530 |
| 650 H1 4x4 SE Auto Utility 06 | 1711-0530 | 1711-0530 |
| 650 H1 10 | 1711-0530 | 1711-0530 |
| 650 Mud Pro 10-11 | 1711-0530 | 1711-0530 |
| 650 H1 Mud Pro 10 | 1711-0530 | 1711-0530 |
| 650 H1 TRV 09 | 1711-0530 | 1711-0530 |
| 650 HI TBX 4x4 Auto Utility 07 | 1711-0530 | 1711-0530 |
| 650 HI TRV 4x4 Auto Plus Multirider 07 | 1711-0530 | 1711-0530 |
| 650 HI TRV 4x4 Auto Plus LE Multirider 07 | 1711-0530 | 1711-0530 |
| 650 HI TRV 4x4 Auto 08 | 1711-0530 | 1711-0530 |
| 650 TBX 09 | 1711-0530 | 1711-0530 |
| 650 V2 4x4 Auto Utility 04-06 | 1711-0530 | 1711-0530 |
| 650 V2 4x4 Auto LE Utility 04-05 | 1711-0530 | 1711-0530 |
| 650 V2 4x4 Auto LE TS Utility 06 | 1711-0530 | 1711-0530 |
| 700 Diesel Utility 07-08 | 1711-0530 | 1711-0530 |
| 700i GT 11-12 | 1711-0530 | 1711-0530 |
| 700 TRV H2 EFI Cruiser 09-10 | 1711-0530 | 1711-0530 |
| 700 TRV 11-12 | 1711-0530 | 1711-0530 |
| 700 TRV Cruiser 11-12 | 1711-0530 | 1711-0530 |
| 700 TRV GT 11-12 | 1711-0530 | 1711-0530 |
| 700 EFI 4x4 Utility 07-08 | 1711-0530 | 1711-0530 |
| 700 EFI 4x4 LE Utility 06 | 1711-0530 | 1711-0530 |
| 700 EFI 4x4 SE Utility 06 | 1711-0530 | 1711-0530 |
| 700 EFI Cruiser 11 | 1711-0530 | 1711-0530 |
| 700 EFI 4x4 Auto M4 08 | 1711-0530 | 1711-0530 |
| 700 EFI 4x4 Auto TRV LE 08 | 1711-0530 | 1711-0530 |
| 700 H1 EFI 09-10 | 1711-0530 | 1711-0530 |
| 700 H1 EFI LE 09-10 | 1711-0530 | 1711-0530 |
| 700 HI EFI 4x4 Auto SE 08-09 | 1711-0530 | 1711-0530 |
| 700 H1 TBX EFI 10 | 1711-0530 | 1711-0530 |
| 700 Super Duty Diesel 10-11 | 1711-0530 | 1711-0530 |
| 700 Mud Pro 10-11 | 1711-0530 | 1711-0530 |
| 700 H1 EFI Mud Pro 09-10 | 1711-0530 | 1711-0530 |
| 700i 11-12 | 1711-0530 | 1711-0530 |
| 700i LTD 11-12 | 1711-0530 | 1711-0530 |
| 700i Mud Pro 11-12 | 1711-0530 | 1711-0530 |
| 700i Mud Pro LTD 11 | 1711-0530 | 1711-0530 |
| 700 S 10 | 1711-0530 | 1711-0530 |
| 700 S LTD 10 | 1711-0530 | 1711-0530 |
| 700 TBX LTD 11 | 1711-0530 | 1711-0530 |
| 700 Diesel/LTD/XT 12-14 | 1711-1544 | 1711-1544 |
| 1000 GT 11-12 | 1711-0530 | 1711-0530 |
| 1000 Mud Pro 10-11 | 1711-0530 | 1711-0530 |
| 1000 Mud Pro LTD 12-13 | 1711-0530 | 1711-0530 |
| 1000 H2 Mud Pro EFI 10-12 | 1711-0530 | 1711-0530 |
| 1000i Mud Pro 12 | 1711-0530 | 1711-0530 |
| 1000 TRV Cruiser 11 | 1711-0530 | 1711-0530 |
| 1000 TRV H2 EFI Cruiser 09-10 | 1711-0530 | 1711-0530 |
| Thundercat 1000 H2 08-10 | 1711-0530 | 1711-0530 |
| Thundercat 1000 H2 LE 10 | 1711-0530 | 1711-0530 |
| 1000 TRV H2 EFI 10 | 1711-0530 | 1711-0530 |

| MODÈLES | RÉF. DISQUE AVANT | RÉF. DISQUE ARRIÈRE |
|---|---|---|
| **ARCTIC CAT/TEXTRON SSV BIPLACE** | | |
| HDX 500 Prowler 14 | 1711-1183 | - |
| HDX 500 Prowler LTD 14 | 1711-1183 | - |
| HDX 500 Prowler XT 14 | 1711-1183 | - |
| 550 H1 EFI Prowler 09 | 1711-1183 | - |
| XT 550 10-11 | 1711-1183 | - |
| XT 550i Prowler 11-14 | 1711-1183 | - |
| XT 650 H1 Prowler 06-09 | 1711-1183 | - |
| 650 H1 Prowler 07 | 1711-1183 | - |
| 650 Prowler 4x4/M4 08 | 1711-1183 | - |
| XTX 700 Hi LE Prowler 083 | 1711-1183 | - |
| XTX 700 Hi EFI Prowler 09 | 1711-1183 | - |
| XTX 700 10-11 | 1711-1183 | - |
| XTX 700i Prowler 11-14 | 1711-1183[2] | - |
| HDX 700 Prowler 11-13 | 1711-1183[2] | 1711-0530[1] |
| HDX 700 Prowler LTD 14 | 1711-1183[2] | 1711-0530[1] |
| Wildcat 1000i G.T. 12 | 1711-1183 | 1711-0530 |
| Wildcat 1000 13-14 | 1711-1183 | - |
| Wildcat 1000 4X 13 | 1711-1183 | - |
| Wildcat 1000 4X 14 | 1711-1183 | 1711-0530 |
| Wildcat 1000 X 13 | 1711-1183 | - |
| Wildcat 1000 X 14-16 | 1711-1183 | 1711-0530 |
| Wildcat 1000 LTD 13-14 | 1711-1183 | - |
| Wildcat 1000 4 LTD 14 | 1711-1183 | 1711-0530 |
| XTZ 1000 H2 Prowler 09 | 1711-1183 | 1711-0530 |
| XTZ 1000 Prowler 10-14 | 1711-1183 | 1711-0530 |
| **BOMBARDIER/CAN-AM** | | |
| Outlander 330 H.O. 04-05 | 1711-0096 | 1711-0097 |
| Outlander 400 03-04 | 1711-0096 | 1711-0097 |
| Outlander 400 4x4 STD 07-09 | 1711-0096 | 1711-0097 |
| Outlander 400 XT 4x4 07-09 | 1711-0096 | 1711-0097 |
| Outlander 400 EFI 09-13 | 1711-0096 | 1711-0097 |
| Outlander MAX 400 H.O. 03-06 | 1711-0096 | 1711-0097 |
| Outlander MAX 400 STD 4x4 07-14 | 1711-0096 | 1711-0097 |
| Outlander MAX 400 XT 4x4 07-13 | 1711-0096 | 1711-0097 |
| DS450 2x4/EFI 08-14 | - | 1711-1196 |
| DS450X 2x4/EFI 08-09 | - | 1711-1196 |
| DS450 X xc/X xm (sauf modèles européens 09 et 11) 09-14 | - | 1711-1196 |
| Outlander 500 STD 4x4 07-12 | 1711-0096 | 1711-0097 |
| Outlander 500 STD 13-14 | 1711-1216 | 1711-1216 |
| Outlander 500 XT 4x4 07-12 | 1711-0096 | 1711-0097 |
| Outlander 500 XT 13-14 | 1711-1216 | 1711-1216 |
| Outlander MAX 500 STD 4x4 07-12 | 1711-0096 | 1711-0097 |
| Outlander MAX 500 XT 4x4 07-12 | 1711-0096 | 1711-0097 |
| Outlander 500 4x4 DPS 13-14 | 1711-1216 | 1711-1216 |
| Outlander MAX 500 4x4 DPS 13-14 | 1711-1216 | 1711-1216 |
| Outlander MAX 500 XT 13-14 | 1711-1216 | 1711-1216 |
| DS650 (Types de modèles 7404/7409/7463/ 7482/7518/7519/7587/7588-7483) 00-05 | 1711-1164 | - |
| DS650 Baja/X 01-06 | 1711-1164 | - |
| DS650 X (3B7A/B) 07 | 1711-1164 | - |
| DS650 MAX 04-05 | 1711-1175 | - |
| Outlander 650 4x4 STD 07-12 | 1711-0096 | 1711-0097 |
| Outlander 650 XT 4x4 07-12 | 1711-0096 | 1711-0097 |
| Outlander 650 H.O. EFI 4x4/ H.O. EFI XT 4x4 06 | 1711-0096 | 1711-0097 |
| Outlander MAX 650 STD 4x4 07-12 | 1711-0096 | 1711-0097 |
| Outlander MAX 650 XT 4x4 07-12 | 1711-0096 | 1711-0097 |
| Outlander MAX 650 XT-P 12 | 1711-0096 | 1711-0097 |
| Outlander MAX 650 H.O. EFI 4x4/ H.O. EFI XT 4x4 06 | 1711-0096 | 1711-0097 |
| Outlander 650 4x4 STD/DPS/XT 13-14 | 1711-1216 | 1711-1216 |
| Quest 650 MAX/STD/XT 04-05 | 1711-1175 | - |
| Defender/DPS/XT 16 | 1711-1545 | 1711-1545 |
| Traxter 650 MAX/XL 04-05 | 1711-1175 | - |
| Outlander 800 (tous) 06 | 1711-0096 | 1711-0097 |
| Outlander 800 STD 4x4 07-08 | 1711-0096 | 1711-0097 |
| Outlander 800 XT 4x4 07-08 | 1711-0096 | 1711-0097 |
| Outlander 800 R EFI 09 | 1711-0096 | 1711-0097 |
| Outlander 800 R XT 09-10 | 1711-0096 | 1711-0097 |
| Outlander 800 R STD 12-14 | 1711-1216 | 1711-1216 |
| Outlander 800 R 4x4 (DPS) 13 | 1711-1216 | 1711-1216 |
| Outlander 800 R XT 12-14 | 1711-1216 | 1711-1216 |

[1] Deux kits requis.

[2] Plaquettes et disque de frein à main non disponibles pour les modèles de cette gamme de quads.

**Suite de la section DISQUES DE FREIN page suivante.**

Tous les produits avec une référence **MAGENTA GRAS** sont nouveaux en 2026.

EBC BRAKES ABE

## DISQUES DE FREIN (SUITE)

**Pour plus de détails, reportez-vous au tableau**

| MODÈLES | RÉF. DISQUE AVANT | RÉF. DISQUE ARRIÈRE |
|---|---|---|
| **BOMBARDIER/CAN-AM (SUITE)** | | |
| Outlander MAX 800 LTD 4x4 07-12 | **1711-0096** | **1711-0097** |
| Outlander MAX 800 STD 4x4 07-12 | **1711-0096** | **1711-0097** |
| Outlander MAX 800 XT 4x4 07-08 | **1711-0096** | **1711-0097** |
| Outlander 800 MAX R 4x4 STD/DPS/XTT-P 13-14 | **1711-1216** | **1711-1216** |
| Outlander MAX 800 R EFI 09-12 | **1711-0096** | **1711-0097** |
| Outlander MAX 800 R XT 09-12 | **1711-0096** | **1711-0097** |
| Outlander MAX 800 R XT-P 12 | **1711-0096** | **1711-0097** |
| Outlander 800 R X mr 11-12 | **1711-0096** | **1711-0097** |
| Outlander 800 R X xc 11-13 | **1711-0096** | **1711-0097** |
| Renegade 500 4x4/EFI 07-12 | **1711-0097** | **1711-0097** |
| Renegade 500 STD 12-13 | **1711-1216** | **1711-1216** |
| Renegade 800 4x4/EFI 07-08 | **1711-0097** | **1711-0097** |
| Renegade 800 R EFI 09-11 | **1711-0096** | **1711-0097** |
| Renegade 800 R STD 12-14 | **1711-1216** | **1711-1216** |
| Renegade 800 R X 09-10 | **1711-0096** | **1711-0097** |
| Renegade 800 X 4x4/EFI 08 | **1711-0097** | **1711-0097** |
| Renegade 800 R X xc 12-14 | **1711-1216** | **1711-1216** |
| Outlander 1000 STD 12-14 | **1711-1216** | **1711-1216** |
| Outlander 1000 4x4 DPS/XT/XT-P/ LTD/STD 13-14 | **1711-1216** | **1711-1216** |
| Outlander 1000 4x4 LTD 13 | **1711-1216** | **1711-1216** |
| Outlander 1000 4x4 X mr 13-14 | **1711-1216** | **1711-1216** |
| Outlander 1000 XT/XT-P 12-14 | **1711-1216** | **1711-1216** |
| Outlander MAX 1000 4x4 DPS/XT/XT-P 13 | **1711-1216** | **1711-1216** |
| Renegade 1000 STD 12-14 | **1711-1216** | **1711-1216** |
| Renegade 1000 X xc 12-14 | **1711-1216** | **1711-1216** |
| **CAN-AM SSV** | | |
| Commander 800 R STD 11-14 | **1711-1214** | **1711-1214** |
| Commander 800 R XT 11-14 | **1711-1214** | **1711-1214** |
| Commander 800 XT/DPS 11-14 | **1711-1214** | **1711-1214** |
| Commander 1000 11-14 | **1711-1214** | **1711-1214** |
| Commander 1000 DPS 13-14, | **1711-1214** | **1711-1214** |
| Commander 1000 LTD 12-14 | **1711-1214** | **1711-1214** |
| Commander 1000 X 11-13 | **1711-1214** | **1711-1214** |
| Commander 1000 XT 11-14 | **1711-1214** | **1711-1214** |
| Commander 1000 XT-P 14 | **1711-1214** | **1711-1214** |
| Commander MAX 1000 - XT/DPS 14 | - | **1711-1216** |
| Maverick 1000 R X mr 14 | **1711-1214** | **1711-1216** |
| Maverick 1000 R X xc 14 | **1711-1214** | **1711-1216** |
| Maverick 1000 R X rs 14 | **1711-1214** | **1711-1216** |
| Maverick 1000 R X rs/DPS 14 | **1711-1214** | **1711-1216** |
| Maverick 1000 R - STD 14 | **1711-1214** | **1711-1216** |
| Maverick MAX 1000 -STD/X rs/DPS 14 | - | **1711-1216** |
| Maverick X3/MAX/Turbo/Turbo R 17-18 | **1711-1511** | **1711-1512** |
| **DINLI** | | |
| DL450 RS (DL901) 06-09 | - | **1711-1209** |
| **HONDA** | | |
| ATC250 85-86 | - | **MD6007D** |
| TRX250 86-87 | - | **MD6007D** |
| TRX250 88-89 | **MD6006D** | **MD6007D** |
| TRX250 01-08 | **MD6006D** | - |
| TRX250 09-11 | **MD6006D** | - |
| TRX300 93-08 | **MD6006D** | - |
| TRX300 09 | **MD6006D** | - |
| TRX400 99-09 | **MD6006D** | - |
| TRX420 FE7/FE8/FE9/FEA/FEB 4WD FourTrax Rancher ES 07-11 | **1711-1193** | - |
| TRX420 FM7/FM8/FM9/FMA/FMB 4WD FourTrax Rancher Auto 07-11 | **1711-1193** | - |
| TRX420 FPA9/FPAA/FPAB FourTrax Rancher - Auto - Direction assistée 09-11 | **1711-1193** | **1711-0091** |
| TRX420 FA9/FAA/FAB FourTrax Rancher Auto 4WD 09-11 | **1711-1193** | **1711-0091** |
| TRX420 FPM9/FPMA/FPMB FourTrax Rancher - 4x4 - Direction assistée 09-11 | **1711-1193** | - |
| TRX420 TE7/TE8/TE9 FourTrax Rancher ES - 2WD 07-09 | **1711-1193** | - |
| TRX420 TM7/TM8/TM9/TMA/TMB Rancher 07-11 | **1711-1193** | - |
| TRX450R 04-09 | **MD6006D** | **1711-0103** |
| TRX650 Rincon 03-05 | - | **1711-0091** |
| TRX680 Rubicon 4x4 Auto 06-14 | - | **1711-0091** |
| TRX700XX 08-12 | **MD6006D** | - |
| SXS1000 Pioneer (tous) 16-25 | **1711-1510** | **1711-1510** |
| **HYOSUNG** | | |
| TE 50/90/100 05-08 (gauche) | - | **1711-1192** |

| MODÈLES | RÉF. DISQUE AVANT | RÉF. DISQUE ARRIÈRE |
|---|---|---|
| **JOHN DEERE** | | |
| Buck/Trail Buck 500/650/EX/EXT 04-08 | **1711-1175** | - |
| **KAWASAKI** | | |
| KXF50 (KSF 50 B7F/B8F/B9F/BDF/BEF) 07-09, 13-14 | - | **1711-1182** |
| KXF90 (KSF 90 A7F/A8F/A9F/AAF/ ABF/ACF/ADF/AEF) 07-14 | - | **1711-1182** |
| KLF300 C1-C17 Bayou 89-05 | **1711-1154** | - |
| KVF300 A1/A2/A3/A4 Prairie 4x4 99-02 | **1711-1154** | - |
| KVF300 B1/B2/B3/B4 Prairie 2x4 99-02 | **1711-1154** | - |
| KVF300 CCF/CDF/CEF 2x4 12-14 | **1711-1182** | **1711-1182** |
| KVF360 A1-A3/A6F/A7F/A8F/A9F/ AAF/ABF/ACF 03-13 | **1711-0536** | - |
| KVF360 B1-B3/B6F/B7F/B8F/B9F 03-09 | **1711-0536** | - |
| KVF360 Prairie (tous) 03-08 | **1711-0536** | - |
| KLF400 B1-B7 Bayou 93-99 | **1711-1154** | - |
| KSF400 (KFX400) 03-06 | **1711-0085** | **1711-0086** |
| KVF400 A1/A2/B1 Prairie 97-98 | **1711-1154** | - |
| KVF400 C1/C2/C3/C4 Prairie 4x4 99-02 | **1711-1154** | - |
| KVF400 D1/D2/D3 Prairie 2x4 99-01 | **1711-1154** | - |
| KFX450R 08-12 | **1711-0529** | **1711-1194** |
| KVF650 Prairie 02-03 | **1711-0536** | - |
| KVF650 Brute Force 4x4 05-11 | **1711-0536** | - |
| KVF650 E1/E6F/E7F/E8F/E9F Brute Force 4x4 Hardwoods Green HD 05-17 | **1711-0536** | - |
| KVF650 E8FA Brute Force 4x4 Hardwoods Green HD 08 | **1711-0536** | - |
| KVF650 Brute Force 4x4i Hardwoods Green 07-08 | **1711-0536** | - |
| KSV700 (KFX700) V-Force 04-11 | **1711-0529** | - |
| KVF700 4x4 Prairie 04-08 | **1711-0536** | - |
| KVF700 Team Green 05 | **1711-0536** | - |
| KRF750 Teryx (tous) 09-13 | **1711-1198** | - |
| KRT750 Teryx 4 (tous) 12-18 | **1711-1546** | - |
| KVF750 Brute Force 08-11 | **1711-0536** | - |
| KRF800 Teryx (tous) 14-25 | **1711-1546** | - |
| **KYMCO** | | |
| Mxer 50 (Quad) 00-07 | - | **1711-1182** |
| MXU 50 2T 05-13 | - | **1711-1182** |
| KXR 90/S Mongoose Quad 04-15 | - | **1711-1182** |
| Maxxer 90 05-06 | - | **1711-1182** |
| Mxer 125/150 Quad (LA35AD/LA30AD) 02-07 | - | **1711-1182** |
| MXU 150 10-12 | - | **1711-1182** |
| KXR 250 Mongoose Quad 04-07 | **1711-1182** | - |
| Maxxer 250 12-13 | **1711-1182** | **1711-1182** |
| MXU 250 04-13 | **1711-1182** | - |
| MXU 250 R 12-13 | **1711-1182** | **1711-1182** |
| Maxxer 300 06-13 | **1711-1182** | - |
| MXU 300 06-11 | **1711-1182** | **1711-1182** |
| MXU 300 R 10-14 | **1711-1182** | **1711-1182** |
| Maxxer 400 09-10 | **1711-0530** | **1711-0530** |
| MXU 400 08-11 | **1711-0530** | **1711-0530** |
| Maxxer 450 i (modèles route/tout-terrain) 10-14 | **1711-0530** | **1711-0530** |
| MXU 450 i IRS 11-12 | **1711-0530** | **1711-0530** |
| MXU 500 (L70000/ modèle carburateur/4x4) 05-09 | **1711-1167** | - |
| MXU 500 i DX 12-13 | **1711-0530** | - |
| MXU 500 i IRS (4x4 - IRS) 09-14 | **1711-0530** | - |
| MXU 550 i 12 | **1711-0530** | - |
| MXU 550 i (4x4 LoF) 13-14 | **1711-0530** | - |
| **MASSEY-FERGUSON (QUAD)** | | |
| MF 250 (2WD/4WD) 04 | **1711-0530** | **1711-0530** |
| MF 300 (2WD/4WD) 04 | **1711-0530** | **1711-0530** |
| MF 400 (4WD) 04 | **1711-0530** | **1711-0530** |
| MF 400 (Auto 4WD) 04 | **1711-0530** | **1711-0530** |
| MF 400/4WD Auto (376 cm³) 05-09 | **1711-0530** | **1711-0530** |
| MF 500 (4WD) 04 | **1711-0530** | **1711-0530** |
| MF 500 (4WD) 04 | **1711-0530** | **1711-0530** |
| MF 500 (Auto TBX 4WD) 04 | **1711-0530** | **1711-0530** |
| MF 500/4WD Auto (493 cm³) 05-09 | **1711-0530** | **1711-0530** |
| MF 650 2 cyl/4WD Auto (633 cm³) 05-09 | **1711-0530** | **1711-0530** |
| MF 650/4WD Auto (641 cm³) 05-09 | **1711-0530** | **1711-0530** |
| MF 700 2 D/4WD Auto (686 cm³ Diesel) 05-08 | **1711-0530** | **1711-0530** |
| **PIAGGIO** | | |
| Trackmaster 400 Quad 06 | **1711-0530** | **1711-0530** |

Tous les produits avec une référence **MAGENTA GRAS** sont nouveaux en 2026.

EBC BRAKES ABE

## DISQUES DE FREIN (SUITE)

**Pour plus de détails, reportez-vous au tableau**

| MODÈLES | RÉF. DISQUE AVANT | RÉF. DISQUE ARRIÈRE |
|---|---|---|
| **POLARIS** | | |
| RZR XP Turbo 16 | **1711-1433** | **1711-1433** |
| RZR XP 4 Turbo 16 | **1711-1433** | **1711-1433** |
| 200 Phoenix (modèle frein à tambour) 05 | **1711-0093** | - |
| 200 Phoenix (modèle AC/AD et suivant/ modèle frein à tambour) 06-09 | **1711-1186** | - |
| 200 Phoenix (modèle frein à tambour) 10-14 | **1711-1186** | - |
| 200 Phoenix Quadricycle (modèle disque arrière) 10 | **1711-1186** | - |
| 200 Sawtooth (modèle frein à tambour) 06-08 | **1711-1186** | - |
| 200 Sawtooth Quadricycle (modèle disque arrière) 06/08 | **1711-1186** | - |
| 250 2x4/4x4 90 | **1711-0595** | - |
| 250 2x4/4x4 93 | **1711-1159** | - |
| 250 Big Boss 4x6 91-02 | **1711-1159** | - |
| Big Boss 250 4x6 (frein axe central) 89-92 | **1711-0595** | - |
| 250 Big Boss 6x6 91 | **1711-0595** | - |
| 250 Big Boss 6x6 92-93 | **1711-1159** | - |
| Big Boss 250 6x6 (frein axe central) 91-93 | **1711-0595** | - |
| 250 Trailblazer 91-98 | **1711-1159** | - |
| 250 Trailblazer 99-00 | **1711-1160** | **1711-1161** |
| 250 Trailblazer (Freedom) 01-04 | **1711-1160** | **1711-1161** |
| 250 Trailblazer 05-06 | **1711-1180** | **1711-1178** |
| 250 Trail Boss 91-99 | **1711-1159** | - |
| 250 Trail Boss 2x4/4x4 91-92 | **1711-1159** | - |
| 250 Xplorer 4x4 00 | **1711-1160**[3] | - |
| 300 2x4/4x4 94-95 | **1711-1159** | - |
| 300 Big Boss 6x6 94 | **1711-1159** | - |
| Big Boss 300 6x6 (frein axe central) 94 | **1711-0595** | - |
| 300 Xplorer 4x4 96-00 | **1711-1159** | - |
| 300/400 Xpress L 96-97 | **1711-1159** | - |
| 325 Magnum 2x4/4x4 00 | - | **1711-1161** |
| 325 Magnum 2x4/4x4 Mose 01 | **1711-1160** | **1711-1161** |
| 325 Magnum 2x4 HDS 02 | **1711-1160** | - |
| 325 Magnum 4x4 (A02CD32AA/AB/AC) 02 | **1711-1160** | - |
| 325 Magnum 4x4 HDS (A02CD32FB) 02 | **1711-1171** | - |
| 325 Sportsman Ace 14 | **1711-1171** | **1711-1187** |
| 325 Sportsman Ace EFI 15 | **1711-1171** | **1711-1187** |
| 325 Sportsman Ace Euro 15 | **1711-1171** | **1711-1187** |
| 325 Sportsman Ace HD 15 | **1711-1171** | **1711-1187** |
| 325 Trail Boss 00-02 | **1711-1160**[3] | **1711-1161** |
| 325 Xpedition 00 | **1711-1160**[3] | **1711-1161** |
| 325 Xpedition 02 | **1711-1160**[3] | - |
| 330 ATP 4x4 04-05 | **1711-1171** | - |
| 330 Magnum 2x4/HDS 03-06 | **1711-0595** | - |
| 330 Magnum 4x4/HDS 03-04 | **1711-1171** | - |
| 330 Trail Boss 03-04 | **1711-1160** | **1711-1161** |
| 330 Trail Boss 05–09 | **1711-1180** | **1711-1178** |
| 330 Trail Boss 10-13 | **1711-1171** | **1711-1178** |
| 330 Trailblazer 08-09 | **1711-1180** | **1711-1178** |
| 330 Trailblazer 10-13 | **1711-1171** | **1711-1178** |
| 335 Sportsman 4x4 99-00 | **1711-1159** | - |
| 335 Sportsman/Worker 4x4 99-00 | **1711-0595** | - |
| 350L 4x4 90 | **1711-0595** | - |
| 350L 2x4 90 | **1711-1159** | - |
| 350L 4x4 93 | **1711-1159** | - |
| 350 Big Boss L 93 | **1711-0595** | - |
| (frein d'essieu central) | **1711-0595** | - |
| 350 Sportsman 4x4 93 | **1711-0595** | - |
| 350 Trail Boss L 2x4 91-93 | **1711-1159** | - |
| 350 Trail Boss L 4x4 91 | **1711-0595** | - |
| 400 L 2x4 94-95 | **1711-1159** | - |
| 400 L 4x4 94 | **1711-0595** | - |
| 400 Big Boss L 6x6 94-95 | **1711-0595** | - |
| (frein d'essieu central) | **1711-0595** | - |
| 400 Big Boss L 6x6 96 | **1711-0595** | - |
| 400 Big Boss L 6x6 97 | **1711-0595** | - |
| (frein d'essieu central) | **1711-0595** | - |
| 400 Hawkeye H.O. 2x4 13-14 | **1711-1171** | **1711-1186** |
| 400 Scrambler L 4x4 95-97 | **1711-1159** | - |
| 400 Scrambler 4x4 98-02 | **1711-1160**[3] | **1711-1161** |
| 400 Scrambler 2x4 00 | **1711-1160**[3] | **1711-1161** |
| 400 Scrambler 2x4 02 | **1711-1160** | **1711-1161** |
| 400 Sport L 94-98 | **1711-1159** | - |
| 400 Sport 99-00 | **1711-1159** | **1711-1161** |
| 400 Sportsman L 4x4 94-97 | **1711-0595** | - |

| MODÈLES | RÉF. DISQUE AVANT | RÉF. DISQUE ARRIÈRE |
|---|---|---|
| **POLARIS (SUITE)** | | |
| 400 Sportsman 01-02 | **1711-0595** | - |
| 400 Sportsman 400 03-05 | **1711-0595** | - |
| 400 Sportsman H.O. 4x4 11-14 | **1711-1171** | **1711-1187** |
| 400 Trailblazer 03 | **1711-1160** | **1711-1161** |
| 400 Xplorer L 4x4 95-00 | **1711-0595** | - |
| 400 Xplorer 4x4 01-02 | **1711-1160** | **1711-1161** |
| 400 Xplorer 01-02 | **1711-0595** | - |
| 425 Magnum 4x4 95-98 | **1711-0595** | - |
| 425 Magnum 2x4 95-98 | **1711-1159** | - |
| 425 Magnum 6x6 96-97 | **1711-0595** | - |
| (frein d'essieu central) | **1711-0595** | - |
| 425 Xpedition 4x4 00 | **1711-0595** | - |
| 450S Outlaw 08 | **1711-0093** | **1711-0092** |
| 450 Outlaw MXR 09-10 | **1711-0093** | - |
| 450 Sportsman 06 | **1711-1171** | **1711-1170** |
| 450 Sportsman 07 | **1711-1171** | **1711-1187** |
| 455 cc Diesel 4x4 EBS 99-00 | **1711-0595** | - |
| 455 cc Diesel 01 | **1711-0595** | - |
| 500 ATP H.O. 4x4 04-05 | **1711-1171** | - |
| 500 ATV Pro 4x4 PPS 02 | **1711-1171** | - |
| 500 Big Boss 6x6 98-99 | **1711-0595** | - |
| (frein d'essieu central) | **1711-0595** | - |
| 500 Magnum 4x4 99-00 | **1711-0595** | **1711-1161** |
| 500 Magnum 01 | **1711-0595** | **1711-1161** |
| 500 Magnum (2 x 39906 x 4 HDS) 02 | **1711-0595** | - |
| 500 Magnum 4x4 HDS 02-03 | **1711-1171** | - |
| 500 Outlaw 06-07 | **1711-0093** | - |
| 500 Predator/TLD 03-07 | **1711-0093** | **1711-0092** |
| 500 Scrambler 2x4 01-02 | **1711-1160**[3] | **1711-1161** |
| 500 Scrambler 2x4 07-08 | **1711-1180** | **1711-1178** |
| 500 Scrambler 4x4 97 | **1711-1159** | - |
| 500 Scrambler 4x4 98-04 | **1711-1160**[3] | **1711-1161** |
| 500 Scrambler 4x4 05-09 | **1711-1160**[3] | **1711-1178** |
| 500 Scrambler 4x4 10-12 | **1711-1171** | **1711-1178** |
| 500 Sportsman 4x4 96 | **1711-0595** | **1711-1170** |
| 500 Sportsman 4x4 97 | **1711-0595** | - |
| 500 Sportsman/Worker 4x4 EBS/ 500 RSE 98-02 | **1711-0595** | - |
| 500 Sportsman H.O./EFI 03-06 | **1711-1171** | **1711-1170** |
| 500 Sportsman H.O./EFI 07-08 | **1711-1171** | **1711-1187** |
| 500 Sportsman H.O. 08-12 | **1711-1171** | **1711-1187** |
| 500 Sportsman X2 06-08 | **1711-1171** | **1711-1187** |
| 500 Sportsman 6x6 00-08 | **1711-0595** | - |
| 500 Sportsman X2 EFI 07-09 | **1711-1171** | **1711-1187** |
| 500 Sportsman Forest 12 | **1711-1171** | **1711-1187** |
| 500 Sportsman Touring H.O. 08-12 | **1711-1171** | **1711-1187** |
| 500 Sportsman EFI Quad H.O. 08-13 | **1711-1171** | **1711-1187** |
| 500 XP Sportsman 09 | **1711-1207** | **1711-1207** |
| 500 Xplorer 4x4 97 | **1711-0595** | - |
| 525S Outlaw 08-10 | **1711-0093** | **1711-0092** |
| 525 Outlaw IRS 08-11 | **1711-0093** | - |
| 550 Sportsman 11-13 | **1711-1207** | **1711-1207** |
| 550 Sportsman EPS 10-14 | **1711-1207** | **1711-1207** |
| 550 Sportsman Forest 10-12 | **1711-1207** | **1711-1207** |
| 550 XP Sportsman EPS 09-11 | **1711-1207** | **1711-1207** |
| 550 Sportsman X2 10-14 | **1711-1207** | **1711-1207** |
| 550 Sportsman Touring EPS 10-14 | **1711-1207** | **1711-1207** |
| 570 Forest Tractor EFI/EPS 15 | **1711-1171** | **1711-1187** |
| 570 Sportsman EFI/Touring (EPS compris) 11-21 | **1711-1171** | **1711-1187** |
| 570 Sportsman Touring EFI 14 | **1711-1171** | **1711-1187** |
| 570 Sportsman Ace 15-18 | **1711-1171** | **1711-1187** |
| 570 Sportsman Ace Euro 15-18 | **1711-1171** | **1711-1187** |
| 600 Sportsman 4x4 03-05 | **1711-1171** | **1711-1170** |
| 700 Sportsman 4x4/EFI 02-06 | **1711-1171** | **1711-1170** |
| 700 Sportsman MV 05-06 | **1711-1171** | **1711-1170** |
| 700 Sportsman EFI 07 | **1711-1171** | **1711-1187** |
| 700 Sportsman X2 08 | **1711-1171** | **1711-1187** |
| 800 Sportsman EFI 05-06 | **1711-1171** | **1711-1170** |
| 800 Sportsman EFI 08-09 | **1711-1171** | **1711-1187** |
| 800 Sportsman EFI 10-13 | **1711-1171** | **1711-1187** |
| 800 Sportsman X2 EFI 07-09 | **1711-1171** | **1711-1187** |
| 800 Sportsman EFI Intl/H.O. 07-11 | **1711-1171** | **1711-1187** |
| 800 Sportsman 12-14 | **1711-1207** | - |
| 800 Sportsman Touring/EFI 08-09 | **1711-1171** | **1711-1187** |

[3] Le disque à bord plein ne permet pas la pose d'un détecteur de compteur de vitesse en option.

**Suite de la section DISQUES DE FREIN page suivante.**

Tous les produits avec une référence **MAGENTA GRAS** sont nouveaux en 2026.

EBC BRAKES ABE

## DISQUES DE FREIN (SUITE)

**Pour plus de détails, reportez-vous au tableau**

| MODÈLES | RÉF. DISQUE AVANT | RÉF. DISQUE ARRIÈRE |
|---|---|---|
| **POLARIS (SUITE)** | | |
| 800 Sportsman Big Boss/EFI 6x6/EFI | **1711-1171** | **1711-1187**[4] |
| 850 Forest 15 | **1711-1207** | **1711-1187** |
| 850 Scrambler 15 | **1711-1207** | **1711-1207** |
| 850 Sportsman Touring EPS 10-13 | **1711-1207** | **1711-1207** |
| 850 Sportsman Touring H.O. EPS 13-14 | **1711-1207** | **1711-1207** |
| 850 Sportsman Forest 12 | **1711-1207** | **1711-1207** |
| 850 XP Sportsman 09-13 | **1711-1207** | **1711-1207** |
| 850 XP EPS Sportsman 09-13 | **1711-1207** | **1711-1207** |
| 1000 Forest 15 | **1711-1207** | **1711-1187** |
| 1000 Scrambler 15 | **1711-1207** | **1711-1207** |
| 1000 XP Scrambler 14 | **1711-1207** | **1711-1207** |
| 1000 Sportsman MD/XP 15 | **1711-1207** | **1711-1207** |
| **POLARIS SSV BIPLACE** | | |
| PPS/PTV 4x4/Series 10 02-04 | **1711-1171** | - |
| PPS/PTV 6x6/Series 10 02-04 | **1711-0595** | - |
| PPS/UTV 2x4 Series 10 02-04 | **1711-1171** | **1711-1170** |
| PPS/UTV 4x6 Series 10 02-04 | **1711-1171** | **1711-1170** |
| 1500 PPS/UTV 2x4 Series 11 03-04 | **1711-1171** | **1711-1170** |
| PPS LUH 6x6 02 | **1711-0595** | - |
| PPS/Series 11 2x4/4x4 03-04 | **1711-1171** | **1711-1170** |
| PPS/Series 11 6x6 03-04 | **1711-1171** | **1711-1170**[5] |
| Ranger Series 10 02-04 | **1711-1171** | **1711-1170** |
| Ranger 2x4/4x4 04-05 | **1711-1171** | **1711-1170** |
| Ranger Series 11 03-04 | **1711-1171** | **1711-1170** |
| Ranger 6x6 04-05 | **1711-1171** | **1711-1170**[5] |
| Ranger TM 04-05 | **1711-1171** | **1711-1170** |
| Ranger TM 06 | **1711-1171** | **1711-1187** |
| Ranger XP 05 | **1711-1171** | **1711-1170** |
| 400 Ranger 10-14 | **1711-1171** | **1711-1187** |
| 500 Ranger Series 10 6x6 02-04 | **1711-1171** | **1711-1170**[5] |
| Ranger/Ranger 6x6 (Remarque : frein central N/A) 99 | **1711-0595** | - |
| 500 Ranger 2x4/4x4 06-07 | **1711-1171** | **1711-1187** |
| 500 Ranger 4x4 EFI 06-10 | **1711-1171** | **1711-1187** |
| 500 Ranger 4x4 EFI 11-13 | **1711-1171** | **1711-1187** |
| 500 Ranger (carburateur) 2x4 08-09 | **1711-1171** | **1711-1187** |
| 500 Ranger (EFI) 4x4 H.O. 09-11 | **1711-1206** | **1711-1187** |
| 500 Ranger Crew 11-13 | **1711-1171** | **1711-1187** |
| 550 Sportsman X2 10 | **1711-1207** | **1711-1207** |
| 570 Ranger Crew 14-15 | **1711-1171** | **1711-1187** |
| 700 Ranger 6x6 EFI 06-09 | **1711-1171** | **1711-1187** |
| 700 Ranger XP 4x4 06 | **1711-1171** | **1711-1187** |
| 700 Ranger 4x4 EFI/LE 07 | **1711-1171** | **1711-1187** |
| 700 Ranger Crew (EFI) 4x4 09 | **1711-1171** | **1711-1187** |
| 700 Ranger 6x4 EFI 08 | **1711-1171** | **1711-1187** |
| 700 Ranger XP 4x4 08 | **1711-1171** | **1711-1187** |
| Ranger EV (Electric) 10-14 | **1711-1171** | **1711-1187** |
| 800 Ranger XP 10-12 | **1711-1206** | **1711-1187** |
| 800 Ranger 6x6 10-14 | **1711-1206** | **1711-1187** |
| 800 Ranger Crew 10-14 | **1711-1206** | **1711-1187** |
| 900D Crew Ranger Diesel 13-14 | **1711-1206** | **1711-1187** |
| 900D Ranger Diesel 11-14 | **1711-1206** | **1711-1187** |
| 900 XP Ranger 13-14 | **1711-1206** | **1711-1217** |
| 900 XP Ranger 15 | **1711-1206** | **1711-1187** |
| 1000 Ranger Diesel 15 | **1711-1206** | **1711-1187** |
| 1000 Ranger Diesel Crew 15 | **1711-1206** | **1711-1187** |
| Ranger ETX 15 | **1711-1171** | **1711-1187** |
| RZR 570 12-13 | **1711-1195** | **1711-1187** |
| RZR 570 14 | **1711-1206** | **1711-1187** |
| RZR 800 08-14 | **1711-1195** | **1711-1187** |
| RZR 4 800 EFI 10-14 | **1711-1206** | **1711-1187** |
| RZR 4 EPS 800 Ranger 12 | **1711-1206** | **1711-1187** |
| RZR 900 Trail 50" (tous) 15 | **1711-1206** | **1711-1206** |
| RZR 900 S 60" (tous) 15 | **1711-1206** | **1711-1206** |
| RZR 4 XP 900 12-15 | **1711-1206** | **1711-1217** |
| General 1000 (2 ou 4 places) 17 | **1711-1547** | **1711-1547** |
| RZR 1000 XP 14 | **1711-1219** | **1711-1219** |
| Brutus 13-14 | **1711-1206** | **1711-1187** |
| **QUADZILLA (AVEC MODÈLES ARTICULÉS BLANCS)** | | |
| QZ 450 RS 06-09 | - | **1711-1209** |
| QZ 450 Sport 08-09 | - | **1711-1209** |
| **SUZUKI** | | |
| LT-Z250 Quadsport 04-12 | **1711-0085** | - |
| LT-A400 FK2-FK7 Eiger 4x4 02-07 | **1711-1167** | - |
| LT-A400 K2/K3/K4 Eiger 02-04 | **1711-1167** | - |
| LT-A400 FK8 KingQuad Auto 4x4 08-18 | **1711-1167** | - |

| MODÈLES | RÉF. DISQUE AVANT | RÉF. DISQUE ARRIÈRE |
|---|---|---|
| **SUZUKI (SUITE)** | | |
| LT-F400 FK8/FK9/FL0/FL1 KingQuad 4WD 08-18 | **1711-1167** | - |
| LT-F400 FK2/FK3/FK4/FK5/FK6/FK7 Eiger 4x4 02-07 | **1711-1167** | - |
| LT-F400 K2-K7 Eiger 02-18 | **1711-1167** | - |
| LT-Z400 QuadSport 03-12 | **1711-0085** | **1711-0086** |
| LT-A450 XK7/XK8/XK9 KingQuad 07-10 | **1711-1179** | - |
| LT-R450 QuadRacer 06-12 | **1711-1188** | **1711-0542** |
| LT-A500 Vision 4WD 02 | **1711-1167** | - |
| LT-A500 Vinson 4WD auto 03-07 | **1711-1167** | - |
| LT-A500 XPK9/XPZK9/XPLO/XPL1 KingQuad (direction assistée) 09-12 | **1711-1212** | - |
| LT-F500 Vinson QuadRunner 03-07 | **1711-1167** | - |
| LT-A700 XK5/XCK6/XK6/XK7 KingQuad 05-07 | **1711-1179** | - |
| LT-V700 Twin Peaks 04-05 | **1711-0536** | - |
| LT-A750 XK8/XZK8/XK9/XZK9/XLO KingQuad 08-10 | **1711-1179** | - |
| LT-A750 XPK9/XPZK9/XPLO/XPL1 KingQuad (direction assistée) 10-22 | **1711-1212** | - |
| **YAMAHA** | | |
| YFS200 Blaster 03-06 | **1711-0496** | **1711-0105** |
| YFM250 Bear Tracker 01-04 | **1711-0496** | - |
| YFM250 Bruin 05-06 | **1711-0496** | - |
| YFM250 Big Bear 07-10 | **1711-0496** | - |
| YFM250 Raptor 08-09 | **1711-0496** | **1711-0104** |
| YFM250R Raptor 09-13 | **1711-0496** | **1711-0104** |
| YFM350 Warrior 92-04 | **1711-0496** | - |
| YFM350 Wolverine 95-04 | **1711-1153** | - |
| YFM350L Big Bear 99 | **1711-1153** | - |
| YFM350 Bruin 4x4 04-06 | **1711-0089** | - |
| YFM350 Bruin 2x4 04-06 | **1711-0089** | - |
| YFM350 Raptor 04-09 | **1711-0496** | **1711-0104** |
| YFM350 2x4 Wolverine 06-09 | **1711-0089** | - |
| YFM350 Grizzly 2x4 08-10 | **1711-0089** | - |
| YFM350 Grizzly 4x4 07-12 | **1711-0089** | - |
| YFM350 Grizzly 4x4 IRS 07-10 | **1711-0089** | - |
| YFZ350 Banshee 90-09 | **1711-0496** | **1711-0105** |
| YFM400 FAM/FAN Kodiak 00-01 | **1711-1153** | **1711-1166** |
| YFM400 Kodiak Auto 03-04 | **1711-0089** | - |
| YFM400 Kodiak 03 | **1711-0089** | - |
| YFM400 FWP Big Bear 4x4 02 | **1711-1153** | - |
| YFM400 FPR/FPS Big Bear 03-04 | **1711-1153** | - |
| YFM400 FAT/FAV Big Bear 05-06 | **1711-0089** | **1711-1177** |
| YFM400 FGW/FGX Grizzly 07-08 | **1711-0496** | **1711-1177** |
| YFM450 Kodiak 03-04 | **1711-0089** | **1711-1166** |
| YFM450 Kodiak 05-06 | **1711-0089** | **1711-1177** |
| YFM450 Wolverine 06-10 | **1711-0089** | **1711-1166** |
| YFM450 Grizzly IRS 10-14 | **1711-0089** | - |
| YFM450 Grizzly 07 | **1711-0089** | - |
| YFM450 Grizzly EPS 11-14 | **1711-0089** | - |
| YFZ450 S/T/R (Quad) 04-05 | **1711-0496** | **1711-0104** |
| YFZ450 V/W/X (Quad) 06-08 | **1711-0496** | **1711-0540** |
| YFZ450 B/D 13-14 | **1711-0496** | **1711-0540** |
| YFZ450 RY/RZ (Quad) 09-10 | **1711-0496** | - |
| YFZ450 RSEA/RSEB/RSED/RSE 11-14 | **1711-0496** | - |
| YFM550 Grizzly EPS 11-14 | **1711-0548** | **1711-0549** |
| YFM660 Raptor 01-05 | **1711-0496** | **1711-0105** |
| YFM660 FR/FS/FT Grizzly 03-05 | **1711-0537** | **1711-1168** |
| YFM660 FWAP/FWAR/FWAS/FWAT/ FWAV/FGW/FGX Grizzly 02-08 | **1711-0537** | **1711-1168** |
| YXR660 FAS/FAT/FAV Rhino 4x4 SSV biplace 04-06 | **1711-1173** | **1711-1174** |
| YFM700R Raptor 06-09 | **1711-0496** | **1711-0540** |
| YFM700 Grizzly EPS 07-14 | **1711-0548** | **1711-0549** |
| YFM700RD/RE Raptor 13-14 | **1711-0496** | **1711-0104** |
| YFM700RSE Raptor 13-14 | **1711-0496** | **1711-0104** |
| YXR700 Rhino 4x4 SE 09 | **1711-1173** | **1711-1200** |
| (disque de frein de stationnement) | - | **1711-1201** |
| YXR700 FA/FB/FD Rhino 11-13 | **1711-1173** | **1711-1200** |
| (disque de frein de stationnement) | - | **1711-1201** |
| YXZ1000R/SE 16-22 | **1711-1322** | **1711-1322** |
| YXZ1000R SS 16-22 | **1711-1322** | **1711-1322** |

[4] Trois kits requis.

[5] Quatre disques arrière requis.

Tous les produits avec une référence **MAGENTA GRAS** sont nouveaux en 2026.

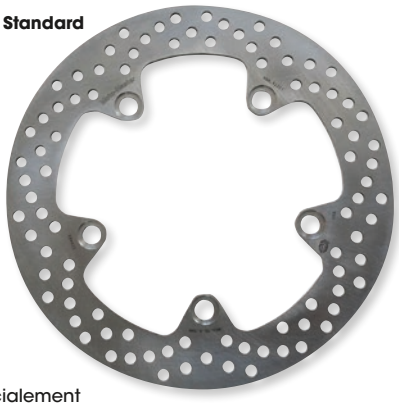





# DISQUES DE FREIN

## DISQUES DE FREIN POUR QUADS STANDARD

- Les disques de frein de quad résistent à de grandes charges mécaniques et thermiques lorsqu'ils sont exposés au sable, à la boue et aux pierres
- Ils sont fabriqués en acier de qualité supérieure spécialement renforcé pour réduire l'usure et offrir un freinage ultra efficace
- Ils sont découpés au laser avec précision, percés CNC et usinés en surface pour être parfaitement ajustés et plats
- Les orifices d'aération sur la surface de contact sont conçus pour un refroidissement et un nettoyage efficaces du disque afin d'évacuer l'eau et la boue
- Vente à l'unité
- Homologation ABE

| MODÈLES | AVANT - RÉF. | STANDARD ARRIÈRE - RÉF. | FLAME ARRIÈRE - RÉF. |
|---|---|---|---|
| **ARCTIC CAT** | | | |
| Prowler 550 4x4 09-15 | **1710-1766** | - | - |
| Prowler 650 H1 Automatic 4x4 07-08 | **1710-1766** | - | - |
| Prowler XT 650 H1 Automatic 4x4 06-09 | **1710-1766** | - | - |
| Prowler 700 HDX 11-16 | **1710-1766** | - | - |
| Prowler 700 XT/XTX 08-15 | **1710-1766** | - | - |
| Prowler 1000 H2, XT, XTZ 09-15 | **1710-1766** | - | - |
| **HONDA** | | | |
| TRX250EX 01-08 | **1711-0876** | - | - |
| TRX250R/X 86-89/91-92 | **1711-0876** | - | - |
| TRX250X 08-13 | **1711-0876** | - | - |
| TRX300EX 94-08 | **1711-0876** | - | - |
| TRX300X 99 | **1711-0876** | - | - |
| TRX400EX 99-08 | **1711-0876** | - | **1711-0183** |
| TRX400X 09-14 | **1711-0876** | - | **1711-0183** |
| TRX450R 04-13 | **1711-0876** | - | **1711-0869** |
| TRX700XX 08 | **1711-0876** | - | - |
| **KAWASAKI** | | | |
| KFX400 03-06 | **1711-0879** | - | **1711-0183** |
| KFX450R 08- | **1711-0877** | | **1711-0871** |
| KFX700 04-09 | **1711-0877** | - | - |
| **KTM** | | | |
| 450 XC 08-10 | **1711-0689** | - | - |
| 505 SX 10-13 | **1711-0689** | - | - |
| 525 XC 08-13 | **1711-0689** | - | - |
| **POLARIS** | | | |
| Magnum 325 4x4 01-02 | **1710-1765** | - | - |
| ATP 330 4x4 04-05 | **1710-1765** | - | - |
| ATP 330 Quad 05 | **1710-1765** | - | - |
| Magnum 330 4x4 03-06 | **1710-1765** | - | - |
| Trail Blazer 330 10-13 | **1710-1765** | - | - |
| Trail Boss 330 10-13 | **1710-1765** | - | - |
| Ranger 400 H.O. 10-13 | **1710-1765** | - | - |
| Sportsman 400 03-04 | - | **1710-1764** | - |
| Sportsman 400 04-05 | **1710-1765** | **1710-1764** | - |
| Sportsman 400 H.O. 4x4 11-14 | **1710-1765** | - | - |
| Sportsman 450 06 | **1710-1765** | **1710-1764** | - |
| Sportsman 450 07 | **1710-1765** | - | - |
| Sportsman 450 H.O. 16-17 | **1710-1765** | - | - |
| ATP 500 4x4 04-05 | **1710-1765** | - | - |
| QUAD Pro 500 4x4 PPS 02 | **1710-1765** | - | - |
| Magnum 4x4 HDS 03 | **1710-1765** | - | - |
| Magnum 500 01-02 | **1710-1765** | - | - |
| Ranger 500 06-13 | **1710-1765** | - | - |
| Ranger 500 EFI 4x4 06-07 | **1710-1765** | - | - |
| Scrambler 500 4x4 10-12 | **1710-1765** | - | - |
| Sportsman 4x4 96-97 | - | **1710-1764** | - |
| Sportsman 500 H.O./EFI 03-06 | **1710-1765** | **1710-1764** | - |
| Sportsman 500 H.O./EFI 07-08 | **1710-1765** | - | - |
| Sportsman Forest 500 11-13 | **1710-1765** | - | - |
| Sportsman 500 H.O. 08-10 | **1710-1765** | - | - |
| Sportsman Touring 500 H.O. 08-13 | **1710-1765** | - | - |

## DISQUES DE FREINS POUR QUADS FLAME

- Conçus pour les courses d'endurance dans des conditions extrêmes
- Améliorent les performances et les sensations tout en optimisant la capacité de refroidissement
- Vente à l'unité
- Homologation ABE

| MODÈLES | AVANT - RÉF. | STANDARD ARRIÈRE - RÉF. | FLAME ARRIÈRE - RÉF. |
|---|---|---|---|
| **POLARIS (SUITE)** | | | |
| Sportsman X2 500 EFI 07-09 | **1710-1765** | - | - |
| RZR 570 12-21 | **1710-5016**[1] | - | - |
| Sportsman 600 03-05 | **1710-1765** | **1710-1764** | - |
| Ranger TM 653 04-06 | **1710-1765** | - | - |
| Military Sportsman 700 10 | **1710-1765** | - | - |
| MVRS 700 4x4 08-10 | **1710-1765** | - | - |
| Ranger 4x4 700 07-09 | **1710-1765** | - | - |
| Ranger 6x6 700 EFI 06-09 | **1710-1765** | - | - |
| Ranger XP 700 05 | **1710-1765** | - | - |
| Ranger XP 700 4x4 06 | **1710-1765** | - | - |
| Sportsman 700 02-06 | **1710-1765** | **1710-1764** | - |
| Sportsman 700 07-08 | **1710-1765** | - | - |
| Sportsman X2 700 EFI 07-08 | **1710-1765** | - | - |
| MVRS 800 4x4 08 | **1710-1765** | - | - |
| Sportsman 800 EFI 6x6 09-13 | **1710-1765** | - | - |
| Sportsman 800 EFI INTL 07-13 | **1710-1765** | - | - |
| Sportsman 800 EFI 05-07 | **1710-1765** | **1710-1764** | - |
| Sportsman Touring 800 EFI 08-11 | **1710-1765** | - | - |
| Sportsman X2 800 EFI 07-09 | **1710-1765** | - | - |
| Ranger 1000/Crew 18-21 | **1710-5016**[1] | - | - |
| Ranger 1000 Diesel 15-18 | **1710-5016**[1] | - | - |
| **SUZUKI** | | | |
| LT230 Quad Sport 85-88 | **1711-0879** | - | - |
| LT230E Quad Runner 87-93 | **1711-0879** | - | - |
| LT250R Quad Racer 85-92 | **1711-0879** | - | - |
| LT250S Quad Sport 89-90 | **1711-0879** | - | - |
| LT400Z Quad Sport 02-13 | **1711-0879** | - | **1711-0183** |
| LT-R450 Quad Racer 06-11 | **1711-0874** | - | **1710-1179** |
| **YAMAHA** | | | |
| YFM125 Raptor 11-13 | - | - | **1710-1175** |
| YFZ200 Banshee SP 200 06 | **1711-0880** | - | **1710-1173** |
| YFS200 Blaster 88-02 | - | - | **1710-1173** |
| YFS200 Blaster 03-07 | **1711-0880** | - | **1710-1173** |
| YFM250 Raptor 08-13 | **1711-0880** | - | **1710-1175** |
| YFM350 Raptor 04-11 | **1711-0880** | - | **1710-1175** |
| YFM350 Warrior 88 | - | - | **1710-1173** |
| YFM350 Warrior 89 | **1711-0880** | - | **1710-1173** |
| YFM350 Warrior 90-04 | **1711-0880** | - | - |
| YFM350FX Wolverine 95-06 | - | - | **1710-1173** |
| YFM350RBW Raptor 12-13 | **1711-0880** | - | **1710-1175** |
| YFZ350 Banshee 87-89 | - | - | **1710-1173** |
| YFZ350 Banshee 90-01 | **1711-0880** | - | - |
| YFZ350 Banshee 02-11 | **1711-0880** | - | **1710-1173** |
| YFZ450 04-05 | **1711-0880** | - | **1710-1175** |
| YFZ450 06-17 | **1711-0880** | - | **1710-1178** |
| YFZ450R 09- | **1711-0880** | - | **1710-1178** |
| YFM550 Grizzly 09-15 | **1711-0693** | **1711-0694** | - |
| YFM660R Raptor 02-05 | **1711-0880** | - | **1710-1173** |
| YFM700 Grizzly 07- | **1711-0693** | **1711-0694** | - |
| YFM700 Raptor 06- | **1711-0880** | - | **1710-1178** |

[1] Disque de frein haute performance Halo.

Tous les produits avec une référence **MAGENTA GRAS** sont nouveaux en 2026.

TRW Lucas ABE

**Pour plus de détails, reportez-vous au tableau**



## VIS DE DISQUE DE FREIN

- Lors du remplacement du disque, les boulons peuvent s'abîmer
- Disponibles dans des tailles s'adaptant à tous les modèles de quad/SSV

| RÉF. | DIAMÈTRE DU CORPS DE LA VIS | FILETAGE INTERNE | LONGUEUR DU CORPS DE LA VIS (MM) | LONGUEUR GÉNÉRALE DE BOULON (MM) | QUANTITÉ DANS LE KIT |
|---|---|---|---|---|---|
| **1731-0431**[1] | M6 | 1,00 | 19,90 | 23,00 | 6 |
| **1731-0430**[1] | M6 | 1,00 | 15,80 | 19,00 | 6 |
| **1731-0573** | M8 | 1,25 | 20,75 | 23,75 | 3 |

[1] Homologation ABE.

HIGHLIFTER

## HLDISC

### POUR QUADS HONDA

- Lorsque les freins à tambour Honda sont exposés à la saleté et à l'eau, les unités conservent l'humidité, rouillent et délivrent au final des performances de freinage médiocres
- Ce kit de conversion de disque de frein offre, des performances supérieures fiables car il reste plus propre et plus froid
- Contient des étriers double piston hautes performances, des plaquettes, des disques, des supports de montage, des entretoises de moyeu, des goujons neufs et tout le matériel de montage
- Pour les quads 4x4 avec roues 12" suivants : Honda TRX300 FourTrax 92-99 (sauf les modèles EX), TRX350 Rancher 4x4, TRX400 Foreman (tous), TRX450 Foreman (tous), TRX500 Rubicon (tous) et TRX650 Rincon (tous)
- Utilisation avec des cales de 12" ou plus

**REMARQUE : Pour les plaquettes de rechange, utilisez des plaquettes métalliques RÉF. FA271R.**

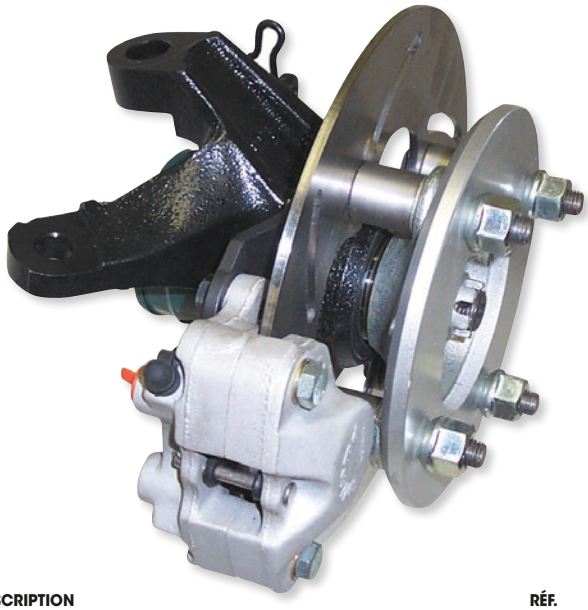

| DESCRIPTION | RÉF. |
|---|---|
| Kit de disques de frein 4x4 avant | **HLDISC** |

MOOSE OFFROAD

## JOINTS DU TAMBOUR DE FREIN

- Remplacement direct du joint d'origine

**A30-7601**



| MODÈLES | AVANT - RÉF. | ARRIÈRE - RÉF. |
|---|---|---|
| **HONDA** | | |
| TRX90 93-24 | - | **A30-7601** |
| TRX200/D 90-97 | - | **A30-7601** |
| ATC250ES 86-87 | - | **A30-6701** |
| ATC250SX 85-87 | - | **A30-6701** |
| TRX250 FourTrax 85-87 | - | **A30-6701** |
| TRX300 FourTrax 88-00 | - | **A30-7601** |
| TRX300FW FourTrax 4x4 88-00 | **1730-0006** | **A30-7601** |
| TRX350D Foreman 87 | - | **A30-6701** |
| TRX350D Foreman 88-89 | **1730-0006** | **A30-6701** |
| TRX350FE/FM/TE/TM Rancher 00-06 | - | **A30-7602** |
| TRX400FA Rancher 04-07 | - | **A30-7602** |
| TRX420FA/FE/FM/TE/TM Rancher 14-24 | - | **A30-7602** |
| TRX400FGA Rancher 4x4 04-07 | - | **A30-7602** |
| TRX400FW Foreman 4x4 95-01 | **1730-0006** | **A30-7602** |
| TRX400FW FourTrax 4x4 02-03 | - | **A30-7602** |
| TRX450ES/S Foreman 98-01 | **1730-0006** | **A30-7602** |
| TRX450FE/FM Foreman 02-04 | - | **A30-7602** |
| TRX500FA Rubicon 01-14 | - | **A30-7602** |
| TRX500FE Foreman 05-19 | - | **A30-7602** |
| TRX500FGA Rubicon 04-08 | - | **A30-7602** |
| TRX500FM Foreman 05-11 | - | **A30-7602** |
| TRX500FM Foreman (axe solide) 17-19 | - | **A30-7602** |
| TRX500FPA Foreman Rubicon 09-14 | - | **A30-7602** |
| TRX500FPE Foreman 07-11 | - | **A30-7602** |
| TRX500FPM Foreman 08-11 | - | **A30-7602** |
| TRX500TM Foreman 05-06 | - | **A30-7602** |
| TRX520FE Foreman 20-24 | - | **A30-7602** |
| TRX520FM Foreman (axe solide) 20-24 | - | **A30-7602** |

| MODÈLES | AVANT - RÉF. | ARRIÈRE - RÉF. |
|---|---|---|
| **SUZUKI** | | |
| LT-F300F KingQuad 99-02 | - | **1730-0001** |
| LT-F 4WDX KingQuad 300 91-98 | - | **1730-0001** |
| LT-A400 Eiger 2WD 02-07 | - | **1730-0002** |
| LT-F400 Eiger 2WD 02-07 | - | **1730-0002** |
| LT-A400 KingQuad 2WD 08-09 | - | **1730-0002** |
| LT-F400F Eiger 4WD 02-07 | - | **1730-0002** |
| LT-F400F KingQuad 4WD 08-24 | - | **1730-0002** |
| LT-A400FZ KingQuad SE 4WD 17-24 | - | **1730-0002** |
| LT-A500F QuadMaster Auto 00-01 | - | **1730-0001** |
| LT-F500F QuadRunner 98-02 | - | **1730-0001** |
| **YAMAHA** | | |
| YFB250 Timberwolf 92-94 | - | **A30-19401** |
| YFB250/FW Timberwolf 94-00 | **A30-19401** | **A30-19401** |
| YFM250 Beartracker 99-04 | **A30-19401** | **A30-19401** |
| YFM250 Moto-4 89-91 | **A30-19401** | - |
| YFM350ER Moto-4 90-95 | **A30-19401** | - |
| YFM350FW Big Bear 89-95 | **A30-19401** | - |
| YFM350FW Big Bear (tous) 96-98 | **A30-19401** | **A30-19401** |
| YFM350FW Big Bear (tous) 99 | - | **A30-19401** |
| YFM400 Kodiak 4WD 93-98 | **A30-19401** | **A30-19401** |
| YFM400 Kodiak 4WD 99 | - | **A30-19401** |
| YFM600 Grizzly 98-01 | - | **A30-19401** |

Tous les produits avec une référence **MAGENTA GRAS** sont nouveaux en 2026.



## DURITES DE FREIN HYDRAULIQUE TRESSÉES EN ACIER

- Tube intérieur en PTFE
- Toile en acier à quatre fils
- Disponibles en noir, en longueurs sur mesure de 13 cm à 200 cm
- Les embouts sont dotés de connecteurs à visser ; vous devez commander les embouts et les vis Banjo séparément pour un assemblage de durite de frein complet
- Vente à l'unité
- Les durites de frein sont conformes à la norme DIN internationale FMVSS106

| LONGUEUR (CM) | RÉF. |
|---|---|
| 13 | **1741-5118** |
| 25 | **1741-5123** |
| 31 | **1741-5126** |
| 33 | **1741-5127** |
| 35 | **1741-5128** |
| 37 | **1741-5129** |
| 39 | **1741-5130** |
| 41 | **1741-5131** |
| 43 | **1741-5132** |
| 45 | **1741-5133** |

| LONGUEUR (CM) | RÉF. |
|---|---|
| 47 | **1741-5134** |
| 49 | **1741-5135** |
| 51 | **1741-5136** |
| 53 | **1741-5137** |
| 57 | **1741-5139** |
| 60 | **1741-5140** |
| 63 | **1741-5141** |
| 66 | **1741-5142** |
| 69 | **1741-5143** |
| 72 | **1741-5144** |

| LONGUEUR (CM) | RÉF. |
|---|---|
| 75 | **1741-5145** |
| 78 | **1741-5146** |
| 80 | **1741-5147** |
| 84 | **1741-5148** |
| 90 | **1741-5150** |
| 93 | **1741-5151** |
| 96 | **1741-5152** |
| 99 | **1741-5153** |
| 102 | **1741-5154** |
| 105 | **1741-5155** |

| LONGUEUR (CM) | RÉF. |
|---|---|
| 110 | **1741-5157** |
| 113 | **1741-5158** |
| 115 | **1741-5159** |
| 123 | **1741-5162** |
| 126 | **1741-5163** |
| 129 | **1741-5164** |
| 134 | **1741-5166** |
| 137 | **1741-5167** |
| 200 | **1741-5186** |

## VIS BANJO/RACCORDS/ADAPTATEURS DE DURITE DE FREIN

- Embouts/raccords/adaptateurs et vis Banjo pour embout durite de frein
- Nécessaires pour compléter l'assemblage de durite de frein
- Tous les éléments sont vendus à l'unité

**A**

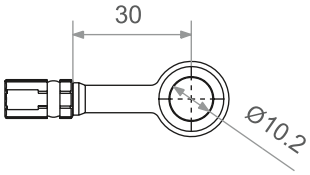


**B**

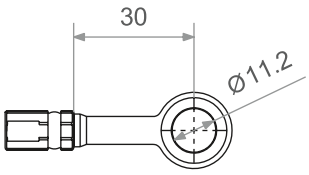


**C**

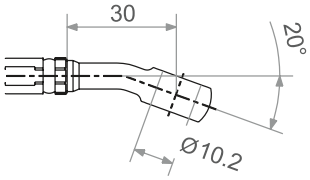


**D**

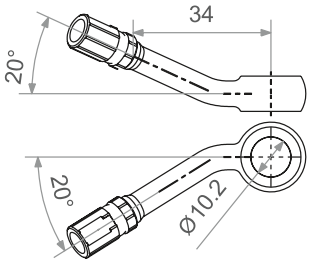


**E**

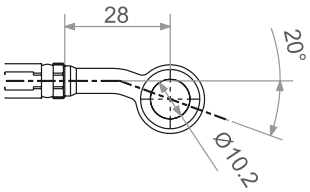


**F**

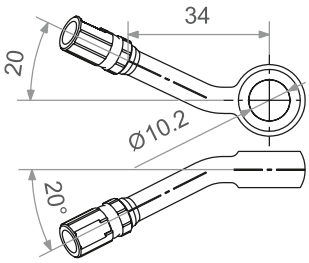


**G**

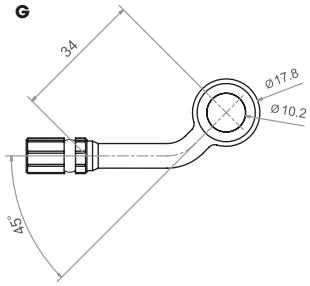


**H**

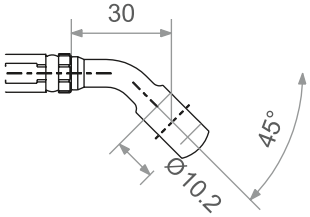


**I**

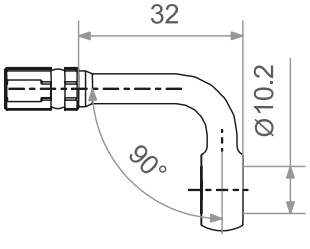


**J**

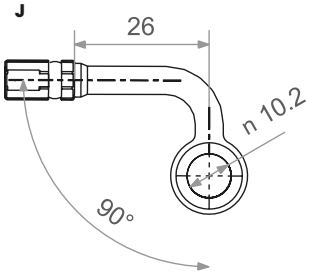


**K**

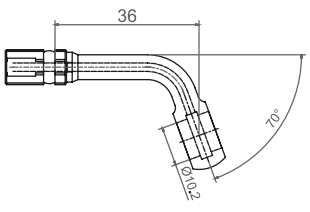


**L**

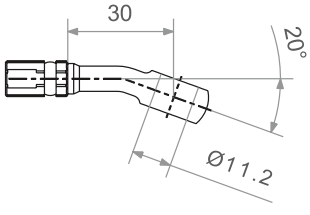


**Suite de la section VIS BANJO/RACCORDS/ADAPTATEURS DE DURITE DE FREIN page suivante.**

Tous les produits avec une référence **MAGENTA GRAS** sont nouveaux en 2026.

# VIS BANJO/RACCORDS/ADAPTATEURS DE DURITE DE FREIN (SUITE)

**M**

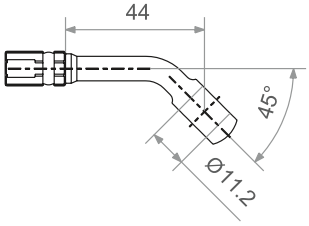


**N**

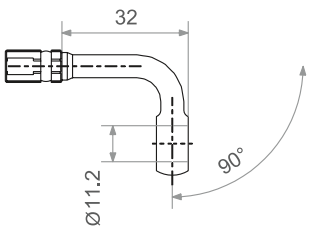


**O**

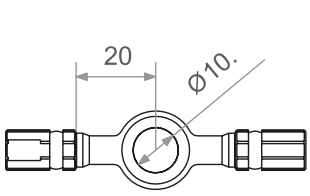


**P**

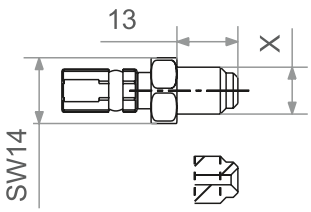


**Q**

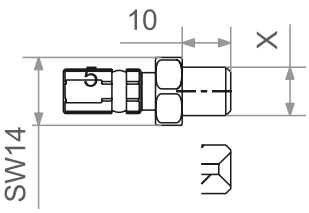


**R**

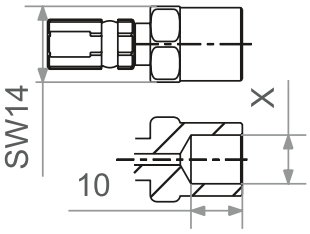


**S**

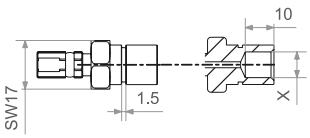


**T**

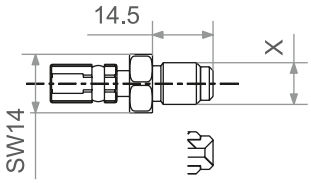




Bleu

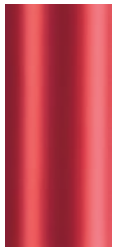

Rouge



Argent



Titane



Noir



1742-0568



1741-2439



1742-0559

## VIS BANJO

| COULEUR | RÉF. |
|---|---|
| **VIS BANJO M10 x 1,00** | |
| Bleu | 1742-0567 |
| Rouge | 1742-0568 |
| Argent | 1742-0531 |
| Acier inoxydable | 1742-0570 |
| Titane | 1742-0576 |
| **VIS BANJO M10 x 1,25** | |
| Noir | 1741-2430 |
| Bleu | 1741-2431 |

| COULEUR | RÉF. |
|---|---|
| **VIS BANJO M10 X 1,25 (SUITE)** | |
| Or | 1741-2432 |
| Rouge | 1741-2433 |
| Acier inoxydable | 1742-0571 |
| Titane | 1742-0577 |
| **VIS BANJO DOUBLE M10 X 1,00** | |
| Noir | 1741-2441 |
| Argent | 1742-0530 |
| Titane | 1742-0574 |

| COULEUR | RÉF. |
|---|---|
| **VIS BANJO DOUBLE M10 X 1,25** | |
| Noir | 1741-2439 |
| Rouge | 1741-2438 |
| Argent | 1741-2437 |
| Acier inoxydable | 1742-0566 |
| Titane | 1742-0575 |
| **VIS BANJO BREMBO M10 X 1,00** | |
| Acier inoxydable | 1742-0569 |
| Titane | 1742-0572 |

| COULEUR | RÉF. |
|---|---|
| **VIS BANJO DOUBLE BREMBO M10 X 1,00** | |
| Argent | 1742-0529 |
| Titane | 1742-0573 |
| **VIS BANJO UNF $^{3}/_{8}$"-24** | |
| Acier inoxydable | 1742-0559 |
| **VIS BANJO UNF $^{7}/_{16}$"-24** | |
| Acier inoxydable | 1742-0560 |



1742-0580

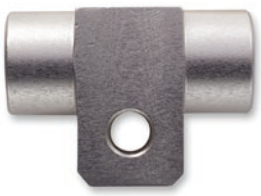

1742-0581



1742-0582



1742-0579

## ADAPTATEURS/EMBOUTS/RACCORDS

| COULEUR | RÉF. |
|---|---|
| **(A) ADAPTATEUR M10 DROIT (30 MM L)** | |
| Noir | 1742-0544 |
| Rouge | 1742-0491 |
| Argent | 1742-0534 |
| Acier inoxydable | 1742-0518 |
| **(B) ADAPTATEUR $^{7}/_{16}$" DROIT (30 MM DE LONG)** | |
| Noir | 1742-0542 |
| **(C) ADAPTATEUR M10 20° (30 MM L)** | |
| Noir | 1742-0629 |
| Bleu | 1742-0596 |
| Rouge | 1742-0589 |
| Argent | 1742-0618 |

| COULEUR | RÉF. |
|---|---|
| **(D) ADAPTATEUR M10 20° (30 MM L) (SUITE)** | |
| Acier inoxydable | 1742-0612 |
| Titane | 1742-0603 |
| **(E) ADAPTATEUR PIVOTANT M10 20° (34 MM L)** | |
| Noir | 1742-0630 |
| Argent | 1742-0619 |
| **(F) ADAPTATEUR COURT M10 20° (28 MM L)** | |
| Noir | 1742-0644 |
| Argent | 1742-0620 |
| **(G) ADAPTATEUR PIVOTANT M10 20° (34 MM L)** | |
| Noir | 1742-0631 |

Tous les produits avec une référence **MAGENTA GRAS** sont nouveaux en 2026.

TRW Lucas

# VIS BANJO/RACCORDS/ADAPTATEURS DE DURITE DE FREIN (SUITE)

## ADAPTATEURS/EMBOUTS/RACCORDS (SUITE)

| COULEUR | RÉF. |
|---|---|
| **(G) ADAPTATEUR M10 45°** | |
| Noir | 1742-0632 |
| **(H) ADAPTATEUR M10 COURT 45° (30 MM L)** | |
| Noir | 1742-0633 |
| Rouge | 1742-0594 |
| Argent | 1742-0623 |
| Acier inoxydable | 1742-0613 |
| **(I) ADAPTATEUR M10 90° (32 MM L)** | |
| Noir | 1742-0636 |
| Argent | 1742-0625 |
| Acier inoxydable | 1742-0614 |
| **(J) ADAPTATEUR M10 COURT 90° (26 MM L)** | |
| Noir | 1742-0634 |
| Titane | 1742-0609 |
| **(K) ADAPTATEUR M10 70° (36 MM DE LONG)** | |
| Noir | 1742-0635 |
| Titane | 1742-0610 |
| **(L) ADAPTATEUR $^{7}/_{16}$" 20°** | |
| Noir | 1742-0626 |
| **(M) ADAPTATEUR $^{7}/_{16}$" 45°** | |
| Noir | 1742-0627 |
| Argent | 1742-0616 |
| **(N) ADAPTATEUR $^{7}/_{16}$" 90°** | |
| Noir | 1742-0628 |
| Argent | 1742-0617 |

| COULEUR | RÉF. |
|---|---|
| **VIS BANJO** | |
| **(O) RACCORD EN « T » M10 AVEC RACCORDS FEMELLES** | |
| Argent | 1742-0533 |
| **(P) EMBOUT DROIT M10 X 1,00 AVEC RACCORD MÂLE** | |
| Noir | 1742-0547 |
| Argent | 1742-0537 |
| Acier inoxydable | 1742-0522 |
| **(Q) EMBOUT DROIT M10 X 1,00 AVEC RACCORD MÂLE** | |
| Noir | 1742-0548 |
| Argent | 1742-0538 |
| Acier inoxydable | 1742-0523 |
| **(R) EMBOUT DROIT M10 X 1,25 AVEC RACCORD FEMELLE** | |
| Noir | 1742-0549 |
| **(S) EMBOUT DROIT COURT M10 X 1,00 AVEC RACCORD FEMELLE** | |
| Acier inoxydable | 1742-0521 |
| **(T) EMBOUT PIVOTANT M10 X 1,00 AVEC RACCORD MÂLE** | |
| Acier inoxydable | 1742-0524 |
| **2 RACCORDS DE DURITE DE FREIN EN « T » M10 X 1,00** | |
| Argent | 1742-0580 |
| **2 RACCORDS DE DURITE DE FREIN EN « T » M10 X 1,00** | |
| Argent | 1742-0581 |
| **3 RACCORDS DE DURITE DE FREIN EN « T » M10 X 1,00** | |
| Argent | 1742-0582 |
| **SUPPORTS/GUIDES DE DURITE DE FREIN** | |
| Style manchon | 1742-0579 |

## RONDELLES DE DURITE DE FREIN

- 8 mm de diamètre extérieur, trou de 3 mm de diamètre
- Jupe intérieure de 3,65 mm d'épaisseur, jupe extérieure de 1,5 mm d'épaisseur
- Vente par lots de 5



| DESCRIPTION | RÉF. |
|---|---|
| Rondelles de durite de frein | 1741-6327 |



1741-6332



1741-6330



1741-6329

## PASSE-FILS DE DURITE DE FREIN EN CAOUTCHOUC

- Œillets en caoutchouc pour durite de frein dans différentes tailles

| DESCRIPTION | QTÉ | RÉF. |
|---|---|---|
| 19 mm de long, 13,5 mm de diamètre, collier de 2 mm de large, trou de 7 mm de diamètre | Lot de 5 | 1741-6332 |
| 24,3 mm de diamètre extérieur, collier de 18 mm de diamètre, trou de 12,3 mm de diamètre | Lot de 5 | 1741-6330 |

| DESCRIPTION | QTÉ | RÉF. |
|---|---|---|
| 29,3 mm de diamètre extérieur, collier de 24,7 mm de diamètre, collier de 1 mm de large, trou de 7 mm de diamètre | Lot de 2 | 1741-6329 |



## COLLIER DE DURITES DE FREIN

- 30 mm de large avec un rayon de 30 mm
- Trou de boulon de 4,3 mm
- Vente à l'unité

| DESCRIPTION | RÉF. |
|---|---|
| Collier de durites de frein | 1741-6328 |



1741-2442

## JOINTS RONDELLES ALUMINIUM

- Compatibles avec la vis banjo/les raccords de durite de frein TRW
- Construction en aluminium
- Diamètre intérieur de 10 mm

| DESCRIPTION | RÉF. |
|---|---|
| Lot de 10 | 1741-2442 |

| DESCRIPTION | RÉF. |
|---|---|
| Lot de 50 | 1741-2443 |

Tous les produits avec une référence **MAGENTA GRAS** sont nouveaux en 2026.

MAGNUM STERLING CHROMITE BLACK PEARL POLISHED STAINLESS



Black Pearl



ABS Sterling Chromite



Universelle Sterling Chromite



Acier inoxydable poli

## DURITES DE FREIN TRESSÉES ET RACCORDS DOT UNIVERSELS

- Durites de frein disponibles avec homologation DOT « ABS universelle » ou « universelle »
- Les durites de frein DOT universel ABS sont fabriquées avec une construction renforcée conçue pour répondre aux exigences ABS de Harley-Davidson® pour les durites de frein d'autres longueurs
- Elles disposent toutes d'un tube intérieur en PTFE, de fibre aramide DuPont™ Kevlar®, de tresses Signature Magnum premium et d'une gaine extérieure en PVC
- Le meilleur tressage du secteur disponible en trois couleurs au choix pour agrémenter votre moto : Black Pearl, Sterling Chromite® et acier inoxydable poli, la tresse « inox » la plus brillante du marché
- La couleur de la tresse et le motif de tissage sont assortis à ceux des câbles de contrôle et durites de frein Magnum
- Le tube intérieur en PTFE tressé avec de la fibre d'aramide réduit considérablement l'expansion de la durite et offre une excellente performance
- Dotées d'une gaine incolore offrant aux surfaces peintes ou chromées une protection anti-rayures exceptionnelle et ne perdant pas sa couleur
- Les raccords standard/banjo et collecteurs AN-3 universels sont chromés ou plaqués de chrome noir
- Les banjos sont proposés dans la plupart des tailles et angles courants
- Le mini raccord en « T » mâle AN-3 avec patte de fixation et le bloc de commutateur de frein arrière sont disponibles pour compléter les constructions personnalisées

**DuPont™ et Kevlar® sont des marques déposées de E.I. du Pont de Nemours and Company.**

| LONGUEUR | BLACK PEARL | STERLING CHROMITE® |
|---|---|---|
| **DURITES DE FREIN UNIVERSELLES DOT ABS** | | |
| 30,5 cm (12") | **1741-5452** | - |
| 38 cm (15") | **1741-5453** | - |
| 43 cm (17") | **1741-5454** | **1741-5420** |
| 48,5 cm (19") | **1741-5455** | **1741-5421** |
| 53,5 cm (21") | **1741-5456** | - |
| 58,5 cm (23") | - | **1741-5423** |
| 63,5 cm (25") | - | **1741-5424** |
| 66 cm (26") | **1741-5459** | **1741-5425** |
| 71 cm (28") | **1741-5460** | - |
| 76 cm (30") | **1741-5461** | **1741-5427** |
| 91,5 cm (36") | **1741-5464** | - |
| 96,5 cm (38") | **1741-5465** | **1741-5431** |
| 101,5 cm (40") | **1741-5466** | - |
| 106,5 cm (42") | - | **1741-5433** |
| 112 cm (44") | **1741-5468** | - |

| LONGUEUR | BLACK PEARL | STERLING CHROMITE® |
|---|---|---|
| **DURITES DE FREIN UNIVERSELLES DOT ABS (SUITE)** | | |
| 117 cm (46") | - | **1741-5435** |
| 122 cm (48") | **1741-5470** | **1741-5436** |
| 132 cm (52") | **1741-5472** | - |
| 137 cm (54") | - | **1741-5439** |
| 142 cm (56") | **1741-5474** | - |
| 147,5 cm (58") | **1741-5475** | - |
| 152,5 cm (60") | **1741-5476** | **1741-5442** |
| 157,5 cm (62") | **1741-5477** | - |
| 167,5 cm (66") | **1741-5479** | **1741-5445** |
| 172,5 cm (68") | **1741-5480** | - |
| 178 cm (70") | **1741-5481** | - |
| 183 cm (72") | **1741-5482** | - |
| 188 cm (74") | **1741-5483** | **1741-5449** |
| 193 cm (76") | **1741-5484** | **1741-5450** |
| 198 cm (78") | - | **1741-5451** |

| LONGUEUR | BLACK PEARL | STERLING CHROMITE® | ACIER INOXYDABLE POLI |
|---|---|---|---|
| **DURITES DE FREIN UNIVERSELLES** | | | |
| 229 mm (9") | - | **DS3509** | - |
| 30,5 cm (12") | - | **DS3512** | - |
| 43 cm (17") | **1741-0994** | **DS3517** | - |
| 48,5 cm (19") | **1741-0995** | **DS3519** | - |
| 53,5 cm (21") | **1741-0996** | **DS3521** | - |
| 58,5 cm (23") | **1741-0997** | **DS3523** | - |
| 63,5 cm (25") | - | **DS3525** | - |
| 66 cm (26") | **1741-0999** | - | - |
| 71 cm (28") | **1741-1000** | **DS3528** | - |
| 76 cm (30") | **1741-1001** | **DS3530** | - |
| 81,5 cm (32") | **1741-1002** | **DS3532** | **1741-1038** |
| 86,5 cm (34") | - | **DS3534** | - |
| 91,5 cm (36") | - | **DS3536** | **1741-1040** |
| 96,5 cm (38") | - | **DS3538** | - |
| 101,5 cm (40") | **1741-1006** | **DS3540** | **1741-1042** |
| 106,5 cm (42") | **1741-1007** | **DS3542** | - |

| LONGUEUR | BLACK PEARL | STERLING CHROMITE® | ACIER INOXYDABLE POLI |
|---|---|---|---|
| **DURITES DE FREIN UNIVERSELLES (SUITE)** | | | |
| 112 cm (44") | **1741-1008** | **DS3544** | - |
| 117 cm (46") | - | **DS3546** | - |
| 119,5 cm (47") | **1741-1010** | **DS3547** | - |
| 122 cm (48") | **1741-1011** | - | **1741-1047** |
| 127 cm (50") | **1741-1012** | **DS3550** | **1741-1048** |
| 132 cm (52") | **1741-1013** | **DS3552** | - |
| 142 cm (56") | **1741-1015** | **DS3556** | - |
| 147,5 cm (58") | - | **DS3558** | - |
| 162,5 cm (64") | **1741-1019** | **DS3564** | - |
| 167,5 cm (66") | - | **DS3566** | - |
| 178 cm (70") | - | **DS3570** | - |
| 183 cm (72") | **1741-1023** | - | - |
| 188 cm (74") | **1741-1024** | **DS3574** | - |
| 193 cm (76") | **1741-1025** | **DS3576** | - |
| 198 cm (78") | **1741-1026** | **DS3578** | - |

Tous les produits avec une référence **MAGENTA GRAS** sont nouveaux en 2026.

## DURITES DE FREIN TRESSÉES ET RACCORDS DOT UNIVERSELS (SUITE)




### RACCORDS

| DESCRIPTION | RÉF. |
|---|---|
| **NOIR** | |
| Banjo 3/8"/10 mm x AN-3 35° | **1742-0476** |
| Banjo 3/8"/10 mm x AN-3 45° | **1742-0479** |
| Banjo 3/8"/10 mm x AN-3 60° | **1742-0478** |
| Banjo 3/8"/10 mm x AN-3 90° | **1742-0475** |
| Banjo 3/8"/10 mm x AN-3 180° | **1742-0481** |
| Banjo 7/16" x AN-3 35° | **1742-0482** |
| Banjo 7/16" x AN-3 90° | **1742-0480** |
| Banjo 7/16" x AN-3 180° | **1742-0477** |
| Banjo 12 mm x AN-3 35° | **1742-0650** |
| Banjo 12 mm x AN-3 90° | **1742-0649** |
| Banjo 12 mm x AN-3 180° | **1742-0651** |
| Bloc de commutation arrière AN-3 | **1742-0483** |
| Bloc T AN-3 avec support | **1742-0484** |

| DESCRIPTION | RÉF. |
|---|---|
| **CHROME** | |
| Banjo 3/8"/10 mm x AN-3 35° | **1742-0466** |
| Banjo 3/8"/10 mm x AN-3 45° | **1742-0469** |
| Banjo 3/8"/10 mm x AN-3 60° | **1742-0468** |
| Banjo 3/8"/10 mm x AN-3 90° | **1742-0465** |
| Banjo 3/8"/10 mm x AN-3 180° | **1742-0471** |
| Banjo 7/16" x AN-3 35° | **1742-0472** |
| Banjo 7/16" x AN-3 90° | **1742-0470** |
| Banjo 7/16" x AN-3 180° | **1742-0467** |
| Banjo 12 mm x AN-3 35° | **1742-0647** |
| Banjo 12 mm x AN-3 90° | **1742-0646** |
| Banjo 12 mm x AN-3 180° | **1742-0648** |
| Bloc de commutation arrière AN-3 | **1742-0473** |
| Bloc T AN-3 avec support | **1742-0474** |

MOOSE OFFROAD

### CAPUCHONS DE PURGEUR DE FREIN



- Remplacent les capuchons de purgeur perdus ou endommagés
- Empêchent la boue et la poussière de pénétrer dans vos durites de frein
- Des matériaux à haute résistance thermique et un ajustement universel font de ces capuchons des pièces de rechange idéales
- Vendus par lots de deux

| DESCRIPTION | RÉF. |
|---|---|
| Capuchons de purgeur de frein | **1731-0073** |

GOODRIDGE
FLUID TRANSFER SYSTEMS



### BOUCHONS DE VIS DE PURGE

- Offrent une étanchéité efficace contre l'introduction d'agents contaminants dans le système de freinage

| DESCRIPTION | RÉF. |
|---|---|
| Bouchons de raccord de purge (lot de 2) | **1702-0128** |

MOOSE OFFROAD

### CAPTEUR DE PRESSION DE FEU STOP

- Ce nouveau capteur de pression vous aidera à rétablir le bon fonctionnement de vos feux stop
- Vente à l'unité

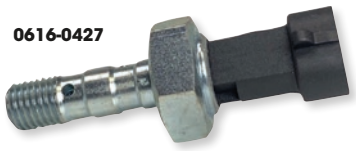


| MODÈLES | RÉF. |
|---|---|
| **POLARIS** | |
| Ranger EV (tous les modèles sauf Li-Ion) 15-22 | **0616-0426** |
| Ranger EV Li-Ion 17-18 | **0616-0427** |
| ACE 150 17-21 | **0616-0427** |
| Ranger 150 18-23 | **0616-0427** |
| RZR 200 21-23 | **0616-0427** |
| Trailblazer 250 94-06 | **0616-0428** |
| Trailboss 250/325 94-02 | **0616-0428** |
| 300 2x4/4x4 94-95 | **0616-0428** |
| Hawkeye 300 06-11 | **0616-0428** |
| Sportsman 300 08-10 | **0616-0428** |
| Xplorer 300 96-99 | **0616-0428** |
| Xpress 300/400 96-99 | **0616-0428** |

| MODÈLES | RÉF. |
|---|---|
| **POLARIS (SUITE)** | |
| ACE 325 14-16 | **0616-0426** |
| ATP 330/500 04-05 | **0616-0428** |
| Xpedition 325/425 00-02 | **0616-0428** |
| Magnum 325 00-02 | **0616-0428** |
| Sportsman ETX 15 | **0616-0428** |
| Magnum 330 03-06 | **0616-0428** |
| Sportsman 335 99-00 | **0616-0428** |
| Trailblazer 330 08-13 | **0616-0428** |
| Trailboss 330 03-13 | **0616-0428** |
| 400L 2x4/4x4/6x6 94-96 | **0616-0428** |
| Hawkeye 400 11-14 | **0616-0428** |
| Scrambler 400 95-02 | **0616-0428** |
| Sport 400 94-99 | **0616-0428** |

| MODÈLES | RÉF. |
|---|---|
| **POLARIS (SUITE)** | |
| Sportsman 400L 94-97 | **0616-0428** |
| Sportsman 400 01-05 | **0616-0428** |
| Sportsman 400 H.O. 08-14 | **0616-0428** |
| Trailblazer 400 03 | **0616-0428** |
| Xplorer 400 95-02 | **0616-0428** |
| Magnum 425 95-98 | **0616-0428** |
| Sportsman 450 06-07 | **0616-0428** |
| Sportsman 450 H.O. 17-20 | **0616-0428** |
| Diesel 455 99-01 | **0616-0428** |
| ACE 500 17-19 | **0616-0425** |
| Big Boss 500 6x6 98-99 | **0616-0428** |
| Magnum 500 99-02 | **0616-0428** |
| Ranger 500 (tous) 99-08 | **0616-0428** |

**Suite de la section CAPTEUR DE PRESSION DE FEU STOP page suivante.**

Tous les produits avec une référence **MAGENTA GRAS** sont nouveaux en 2026.

## CAPTEUR DE PRESSION DE FEU STOP (SUITE)

| MODÈLES | RÉF. |
|---|---|
| **POLARIS (SUITE)** | |
| Ranger 500 EFI 10 | **0616-0424** |
| Ranger 500 CREW 11-12 | **0616-0426** |
| Ranger 500 17-22 | **0616-0427** |
| Scrambler 500 97-12 | **0616-0428** |
| Sportsman 500 (tous) 96-13 | **0616-0428** |
| Xplorer 500 97 | **0616-0428** |
| Sportsman 550 09-14 | **0616-0429** |
| ACE 570 16 | **0616-0426** |
| ACE 570 17-19 | **0616-0425** |
| Ranger/Crew 570 Full-Size 15-16 | **0616-0425** |
| Ranger/Crew 570 Mid-Size 15-16 | **0616-0427** |
| Ranger 570 (tous) 17-22 | **0616-0427** |
| RZR 570 (tous) 12-16 | **0616-0424** |
| RZR 570 (tous) 17-22 | **0616-0425** |
| Sportsman 570 (tous) 14-16 | **0616-0428** |
| Sportsman 600 03-05 | **0616-0428** |
| Ranger 700 (tous) 05-09 | **0616-0428** |
| Sportsman 700 (tous) 02-07 | **0616-0428** |
| Ranger 800 (tous) 10 | **0616-0424** |
| Ranger 800 (tous) 11-14 | **0616-0426** |

| MODÈLES | RÉF. |
|---|---|
| **POLARIS (SUITE)** | |
| RZR 800 (tous) 08-09 | **0616-0428** |
| RZR 800 (tous, sauf RZR-S 11-14 ) 10-14 | **0616-0424** |
| RZR-S 800 11-14 | **0616-0428** |
| Sportsman 800 (tous) 05-14 | **0616-0428** |
| Scrambler 850 13-23 | **0616-0429** |
| Sportsman 850 (tous) 09-19 | **0616-0429** |
| Sportsman 850 Touring/High Lifter 20-23 | **0616-0429** |
| ACE 900 (véhicules fabriqués jusqu'au 16/09/15) 16 | **0616-0427** |
| ACE 900 (véhicules fabriqués après le 16/09/15) 16 | **0616-0425** |
| ACE 900 17-19 | **0616-0425** |
| Ranger XP 900 (tous) 13-19 | **0616-0425** |
| Ranger 900 Diesel (tous) 11-14 | **0616-0426** |
| RZR 900 (tous) 11-14 | **0616-0426** |
| RZR 900 (tous) 15-20 | **0616-0425** |
| RZR 900 (tous) 21-23 | **0616-0427** |
| General 1000 (tous) 16-23 | **0616-0427** |
| Ranger 1000 Diesel (tous) 15-18 | **0616-0425** |
| Ranger 1000 (tous les modèles 2 places) 18 | **0616-0427** |
| Ranger 1000 Crew (tous les modèles 4 places) 18 | **0616-0425** |

| MODÈLES | RÉF. |
|---|---|
| **POLARIS (SUITE)** | |
| Ranger XP 1000 (tous) 17 | **0616-0425** |
| Ranger XP 1000 (tous) 19-23 | **0616-0427** |
| Ranger ETX 15 | **0616-0425** |
| Ranger ETX 16 | **0616-0427** |
| Ranger HST 14-17 | **0616-0425** |
| RZR 1000 S (tous les modèles 60") 16-20 | **0616-0425** |
| RZR 1000 S (modèles 2 places 60" uniquement) 21 | **0616-0427** |
| RZR 1000 S 4 (modèles 4 places 60" uniquement) 21 | **0616-0425** |
| RZR Trail S 1000 (tous les modèles 60") 22-23 | **0616-0427** |
| RZR XP 1000 (tous) 14-20 | **0616-0425** |
| RZR XP 1000 (tous) 21-24 | **0616-0427** |
| RZR RS1 18-22 | **0616-0425** |
| RZR Pro R (tous) 22-23 | **0616-0427** |
| RZR Pro-XP (tous) 20-23 | **0616-0427** |
| RZR Turbo/Turbo S/Turbo R (tous) 16-23 | **0616-0427** |
| Scrambler 1000 14-23 | **0616-0429** |
| Sportsman 1000 (tous) 15-19 | **0616-0429** |
| Sportsman 1000 Touring et High Lifter 20-23 | **0616-0429** |

GOODRIDGE FLUID TRANSFER SYSTEMS

## VIS BANJO POUR FEU STOP AVEC CAPTEUR DE PRESSION

- Pour durites de frein universelles Goodridge



| DESCRIPTION | RÉF. |
|---|---|
| Vis banjo de purge double inoxydable pour feu stop M10 x 1,25 | **1742-0259** |

GOODRIDGE FLUID TRANSFER SYSTEMS

## VIS BANJO BL AVEC CAPTEUR DE PRESSION INTÉGRÉ

- La vis banjo du contacteur de frein remplace le modèle d'origine en cas de changement de maître-cylindre ou d'utilisation de conversions de jeux arrière



**BL992-31CH**

| DESCRIPTION | FILETAGES | RÉF. |
|---|---|---|
| Simple | 10 mm-1,0 | **BL992-31CH** |
| Simple | 10 mm-1,25 | **BL992-32CH** |
| Double | 10 mm-1,0 | **BL993-31CH** |

GOODRIDGE FLUID TRANSFER SYSTEMS

## SOUFFLET POUR VIS BANJO DE FEU STOP

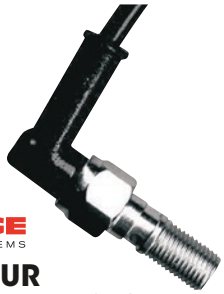

- Ce soufflet en caoutchouc noir pratique de 90° vous permet de nettoyer la vis de feu stop
- Compatible avec les vis Banjo de feu stop avec capteur de pression intégré ; commutateur non inclus

| DESCRIPTION | RÉF. |
|---|---|
| Soufflet pour vis Banjo de feu stop | **1742-0098** |



PRO CIRCUIT

## KIT DE VIS BANJO/RONDELLE

- Usiné à partir d'aluminium de qualité aéronautique
- Anodisé dur pour une résistance à la corrosion
- Orifices pré-percés pour fil à freiner
- Fourni avec deux rondelles en aluminium
- Dimensions : 10 x 22 x 1,25 mm
- Vente par lots de deux

| DESCRIPTION | RÉF. |
|---|---|
| Kit vis banjo/rondelle | **1742-0146** |

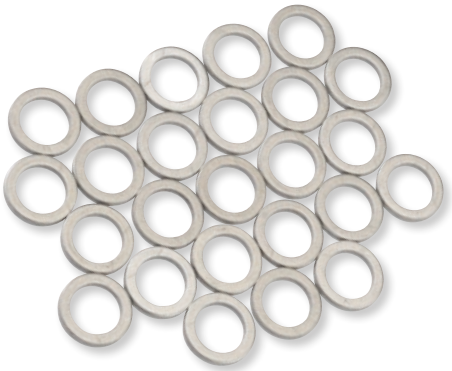

MOOSE OFFROAD

## RONDELLES POUR VIS BANJO

- Aluminium doux pour un bon jointement lorsque vous remplacez les vis Banjo et les connecteurs de durites de frein
- 10 mm (diamètre interne) x 14 mm (diamètre externe)
- 1 mm d'épaisseur
- Vente par lots de 25

| DESCRIPTION | RÉF. |
|---|---|
| Rondelles pour vis banjo | **1742-0405** |

Tous les produits avec une référence **MAGENTA GRAS** sont nouveaux en 2026.

QUAD LOGIC

1701-0659



1701-0629



## ÉTRIERS DE FREIN

- Alternative aux pièces d'origine sans modification requise
- Plaquettes de frein et supports de montage inclus

### ÉTRIERS DE FREIN AVANT

| MODÈLES | GAUCHE - RÉF. | DROIT - RÉF. |
|---|---|---|
| **ARCTIC CAT** | | |
| 250-300 QUAD 03-05 | **1701-0660** | **1701-0659** |
| 366 QUAD 09 | **1701-0660** | **1701-0659** |
| 400 QUAD 03-14 | **1701-0660** | **1701-0659** |
| 450 QUAD 10-12 | **1701-0660** | **1701-0659** |
| 500 QUAD 12-17 | **1701-0660** | **1701-0659** |
| 550 QUAD 09-17 | **1701-0660** | **1701-0659** |
| 570 QUAD 19 | **1701-0660** | **1701-0659** |
| 650 QUAD 04-12 | **1701-0660** | **1701-0659** |
| 700 QUAD 06-19 | **1701-0660** | **1701-0659** |
| 1000 QUAD 08-17 | **1701-0660** | **1701-0659** |
| Wildcat 700 14-17 | **1701-0660** | **1701-0659** |
| Wildcat 1000 12-14 | **1701-0660** | **1701-0659** |
| **CAN-AM** | | |
| Outlander 450 15-22 | **1701-0742** | **1701-0741** |
| Outlander 500 13-15 | **1701-0742** | **1701-0741** |
| Renegade 500 14-15 | **1701-0742** | **1701-0741** |
| Outlander 570 16-23 | **1701-0742** | **1701-0741** |
| Renegade 570 16-22 | **1701-0742** | **1701-0741** |
| Outlander 650 13-23 | **1701-0742** | **1701-0741** |
| Renegade 650 22-24 | **1701-0742** | **1701-0741** |
| Outlander 800 13-15 | **1701-0742** | **1701-0741** |
| Renegade 800 14-15 | **1701-0742** | **1701-0741** |
| Outlander 850 16-24 | **1701-0742** | **1701-0741** |
| Renegade 850 16-22 | **1701-0742** | **1701-0741** |
| Outlander 1000 13-24 | **1701-0742** | **1701-0741** |
| Renegade 1000 14-24 | **1701-0742** | **1701-0741** |

| MODÈLES | GAUCHE - RÉF. | DROIT - RÉF. |
|---|---|---|
| **POLARIS** | | |
| Hawkeye 325 15 | **1701-0629** | **1701-0628** |
| Magnum 325 01 | **1701-0629** | **1701-0628** |
| Sportsman ETX 15 | **1701-0629** | **1701-0628** |
| Magnum 330 03-06 | **1701-0629** | **1701-0628** |
| Trail Blazer 330 10-13 | **1701-0629** | **1701-0628** |
| Trail Boss 330 10-13 | **1701-0629** | **1701-0628** |
| Hawkeye 400 H.O. 11-14 | **1701-0629** | **1701-0628** |
| Sportsman 400 01-05/11-14 | **1701-0629** | **1701-0628** |
| Xplorer 400 01-02 | **1701-0629** | **1701-0628** |
| Xpedition 425 01-02 | **1701-0629** | **1701-0628** |
| Sportsman 450 06-07/16-20 | **1701-0629** | **1701-0628** |
| Diesel 455 01 | **1701-0629** | **1701-0628** |
| Magnum 500 01-02 | **1701-0629** | **1701-0628** |
| Scrambler 500 10-12 | **1701-0629** | **1701-0628** |
| Sportsman 500 (tous) 01-13 | **1701-0629** | **1701-0628** |
| Worker 500 01 | **1701-0629** | **1701-0628** |
| Sportsman 550 09-14 | **1701-0739** | **1701-0740** |
| Sportsman 570 (tous) 14-20 | **1701-0629** | **1701-0628** |
| Sportsman 600 03-05 | **1701-0629** | **1701-0628** |
| Sportsman 700 02-07 | **1701-0629** | **1701-0628** |
| Sportsman 800 (tous) 05-14 | **1701-0629** | **1701-0628** |
| Scrambler 850 13-24 | **1701-0739** | **1701-0740** |
| Sportsman 850 (tous, sauf High Lifter) 09-24 | **1701-0739** | **1701-0740** |
| Scrambler 1000 14-18 | **1701-0739** | **1701-0740** |
| Sportsman 1000 (tous sauf High Lifter) 15-25 | **1701-0739** | **1701-0740** |

### ÉTRIERS DE FREIN ARRIÈRE

| MODÈLES | GAUCHE - RÉF. | DROIT - RÉF. |
|---|---|---|
| **ARCTIC CAT** | | |
| 250-300 QUAD 03-05 | - | **1701-0659** |
| 366 QUAD 09 | - | **1701-0659** |
| 400 QUAD 03-14 | - | **1701-0659** |
| 450 QUAD 10-12 | - | **1701-0659** |
| 500 QUAD 02-17 | - | **1701-0659** |
| 550 QUAD 09-17 | - | **1701-0659** |
| 570 QUAD 19 | - | **1701-0659** |
| 650 QUAD 04-12 | - | **1701-0659** |
| 700 QUAD 06-19 | - | **1701-0659** |
| 1000 QUAD 08-17 | - | **1701-0659** |
| Prowler 700 11-17 | **1701-0659** | **1701-0660** |
| Wildcat 700 14-17 | **1701-0659** | **1701-0660** |
| Prowler 1000 09-17 | **1701-0659** | **1701-0660** |
| Wildcat 1000 12-14 | **1701-0659** | **1701-0660** |
| **CAN-AM** | | |
| Outlander 400 05-13 | - | **1701-0743** |
| Outlander 500 07-12 | - | **1701-0743** |
| Outlander 650/800 06-12 | - | **1701-0743** |
| Renegade 800 07 | - | **1701-0743** |
| **POLARIS** | | |
| Trail Blazer 250 99-04 | - | **1701-0738** |
| Xplorer 250 01-02 | - | **1701-0738** |

| MODÈLES | GAUCHE - RÉF. | DROIT - RÉF. |
|---|---|---|
| **POLARIS (SUITE)** | | |
| Magnum 325 00 | - | **1701-0738** |
| Trail Boss 325/330 00-03 | - | **1701-0738** |
| Xpedition 325 01-02 | - | **1701-0738** |
| Scrambler 400 98-02 | - | **1701-0738** |
| Sport 400 99 | - | **1701-0738** |
| Sportsman 400 03-05 | - | **1701-0792** |
| Trail Blazer 400 03 | - | **1701-0738** |
| Xplorer 400 99-02 | - | **1701-0738** |
| Xpedition 425 01-02 | - | **1701-0738** |
| Sportsman 450 06 | - | **1701-0792** |
| Magnum 500 99-02 | - | **1701-0738** |
| Scrambler 500 98-04 | - | **1701-0738** |
| Sportsman 500 (tous) 03-06 | - | **1701-0792** |
| Sportsman 500 Touring/X2 08-09 | **1701-0793** | **1701-0794** |
| Sportsman 600 03-05 | - | **1701-0792** |
| Sportsman 700 02-06 | - | **1701-0792** |
| Sportsman 700 X2 08 | **1701-0793** | **1701-0794** |
| RZR 800 (châssis standard uniquement) 08-14 | **1701-0793** | **1701-0794** |
| RZR S 800 09-14 | **1701-0793** | **1701-0794** |
| Sportsman 800 (tous) 05-06 | - | **1701-0792** |
| Sportsman 800 Touring/X2 07-09 | **1701-0793** | **1701-0794** |

Tous les produits avec une référence **MAGENTA GRAS** sont nouveaux en 2026.



1702-0063

## KITS DE RECONDITIONNEMENT POUR ÉTRIERS DE FREIN

- Chaque kit inclut tous les composants en caoutchouc nécessaires et, le cas échéant, des axes de plaquette de frein
- Fabrication par Nissin, fabricant japonais de pièces d'origine

| MODÈLES | AVANT - RÉF. | ARRIÈRE - RÉF. |
|---|---|---|
| **HONDA** | | |
| ATC200X 83-87 | - | 1702-0068 |
| ATC250R 81 | 1702-0068 | - |
| ATC250R 82 | 1702-0068 | 1702-0068 |
| ATC250R 83-84 | - | 1702-0068 |
| ATC250R 85-86 | - | 1702-0069 |
| TRX250EX SporTrax 01-08 | 1702-0063 | - |
| TRX250R 86-89 | - | 1702-0069 |
| TRX250X 87-88, 91-92 | 1702-0063 | 1702-0068 |
| TRX250X 09-24 | 1702-0063 | - |
| TRX300EX 93-08 | 1702-0063 | 1702-0068 |
| TRX300X 09 | 1702-0063 | 1702-0068 |
| ATC350X 85-86 | - | 1702-0068 |
| TRX400EX 99-08 | 1702-0063 | 1702-0068 |
| TRX400X 09-14 | 1702-0063 | 1702-0068 |
| TRX420FA Rancher 09-24 | - | 1702-0088 |
| TRX420FPA Rancher 09-14 | - | 1702-0088 |
| TRX450ER 06-09, 12-14 | - | 1702-0070 |
| TRX450R 04-09 | - | 1702-0070 |
| TRX500FA Rubicon 15-19 | - | 1702-0088 |
| TRX500FM Foreman 15-19 | - | 1702-0088 |
| TRX520FA/FM Foreman/Rubicon 20-24 | - | 1702-0088 |
| TRX650FA Rincon 03-05 | - | 1702-0088 |
| TRX650FGA Rincon 04-05 | - | 1702-0088 |
| TRX680FA Rincon 06-23 | - | 1702-0088 |
| TRX680FGA Rincon 06-09 | - | 1702-0088 |
| **KAWASAKI** | | |
| KSF250 Mojave 88-04 | 1702-0742 | - |
| KXF250 Tecate-4 87-88 | 1702-0742 | - |
| KLF300 Bayou 4x4 89-05 | 1702-0071 | - |
| KVF300 Prairie 99-02 | 1702-0072 | - |
| KVF300 Prairie 4x4 99-02 | 1702-0072 | - |
| KEF300 Lacota 95-03 | 1702-0742 | - |
| KLF300 Bayou 88-04 | 1702-0742 | - |
| KVF360 Prairie 03-09 | 1702-0072 | - |
| KVF360 Prairie 4x4 03-12 | 1702-0072 | - |
| KLF400 Bayou 4x4 93-99 | 1702-0071 | - |
| KSF400 KFX 03-06 | 1702-0073 | 1702-0262 |
| KVF400 Prairie 98-02 | 1702-0072 | - |
| KVF400 Prairie 4x4 97-02 | 1702-0072 | - |
| KVF650 Brute Force 4x4 06-13 | 1702-0071 | - |
| KVF650 02-13 | 1702-0743 | - |
| KSV700 KFX 04-09 | 1702-0743 | - |
| KVF700 04-06 | 1702-0743 | - |
| KRF750 Teryx 08-09 | 1702-0071 | - |
| KVF750 Brute Force 05-23 | 1702-0071 | - |
| KVF750 Brute Force 4x4 05-20 | 1702-0071 | - |
| **SUZUKI** | | |
| LT230E QuadRunner 87-93 | 1702-0744 | 1702-0262 |
| LT230S QuadSport 85-90 | 1702-0744 | 1702-0262 |
| LT250R QuadRacer 85-92 | 1702-0744 | 1702-0262 |
| LT250S QuadSport 89-90 | - | 1702-0262 |
| LT-F250 Ozark 02-09 | 1702-0073 | - |
| LT-F250 Ozark 12-14 | 1702-0073 | - |
| LT-Z250 QuadSport 04-09 | 1702-0073 | - |
| LT-A400 Eiger 2x4 02-07 | 1702-0073 | - |
| LT-A400F Eiger 4x4 02-07 | 1702-0073 | - |
| LT-A400F KingQuad 08-23 | 1702-0074 | - |
| LT-F400F KingQuad 08-18 | 1702-0074 | - |
| LT-Z400 QuadSport 03-14 | 1702-0073 | 1702-0262 |
| LT-Z400Z QuadSport 03-12 | 1702-0073 | 1702-0262 |
| LT-A450X KingQuad 07-10 | 1702-0074 | - |
| LT-R450 QuadRacer 06-09 | 1702-0075 | 1702-0262 |
| LT500R QuadRacer 87-90 | 1702-0744 | 1702-0262 |

| MODÈLES | AVANT - RÉF. | ARRIÈRE - RÉF. |
|---|---|---|
| **SUZUKI (SUITE)** | | |
| LT-A500F QuadMaster 00-01 | 1702-0075 | - |
| LT-A500F Vinson 02-07 | 1702-0073 | - |
| LT-A500X KingQuad 11-18 | 1702-0074 | - |
| LT-F500F QuadRunner 98-02 | 1702-0075 | - |
| LT-F500F Vinson 03-07 | 1702-0073 | - |
| LT-A700X KingQuad 05-07 | 1702-0074 | - |
| LT-A750X KingQuad 08-18 | 1702-0074 | - |
| **YAMAHA** | | |
| YFM125R Raptor 11-13 | 1702-0233 | - |
| YFS200 Blaster 03-06 | 1702-0233 | 1702-0081 |
| YFM250 Bear Tracker 01-03 | 1702-0233 | - |
| YFM250 Big Bear 07-09 | 1702-0233 | - |
| YFM250 Bruin 2WD 05-06 | 1702-0233 | - |
| YFM250R Raptor 08-13 | 1702-0077 | 1702-0081 |
| YFM250X Bear Tracker 01-04 | 1702-0233 | - |
| YFM350 Bruin 2WD 04-06 | 1702-0233 | - |
| YFM350F Big Bear 4WD 99 | 1702-0233 | - |
| YFM350FX Wolverine 95-05 | 1702-0233 | 1702-0242 |
| YFM350FA Bruin 4WD 04-06 | 1702-0233 | - |
| YFM350FG Grizzly 4WD 07-13 | 1702-0233 | - |
| YFM350G Grizzly 2WD 07-14 | 1702-0233 | - |
| YFM350R Raptor 04-13 | 1702-0233 | 1702-0081 |
| YFM350U Big Bear 2WD 99 | 1702-0233 | - |
| YFM350X Warrior 87-88 | - | 1702-0242 |
| YFM350X Warrior 89-04 | 1702-0233 | 1702-0242 |
| YFM350X Wolverine 06-09 | 1702-0233 | - |
| YFZ350 Banshee 87-89 | - | 1702-0242 |
| YFZ350 Banshee 90-06 | 1702-0233 | 1702-0242 |
| YFM400 Big Bear 2WD 00-04 | 1702-0233 | - |
| YFM400A Kodiak 2WD 00-01 | - | 1702-0083 |
| YFM400A Kodiak 2WD 00-04 | 1702-0233 | - |
| YFM400F Big Bear 4WD 00-12 | 1702-0233 | - |
| YFM400F Kodiak 4WD 99 | 1702-0233 | - |
| YFM400FA Kodiak 4WD 00-02 | 1702-0233 | 1702-0083 |
| YFM400FA Kodiak 4WD 03-04 | 1702-0233 | - |
| YFM400FA Kodiak 4WD 05-06 | 1702-0233 | 1702-0083 |
| YFM400FG Grizzly 07 | 1702-0233 | 1702-0083 |
| YFM400FG Grizzly 08 | 1702-0233 | - |
| YFM400FK Kodiak 4WD 03-06 | 1702-0233 | - |
| YFM450K Kodiak 4WD 18-24 | 1702-0233 | - |
| YFZ450 04-05 | 1702-0078 | 1702-0081 |
| YFZ450 06-09 | 1702-0078 | 1702-0089 |
| YFZ450 12-17 | - | 1702-0089 |
| YFZ450R 09-24 | 1702-0078 | 1702-0089 |
| YFZ450X 10-11 | 1702-0078 | 1702-0089 |
| YFM450FA Kodiak 4WD 03-06 | 1702-0233 | 1702-0083 |
| YFM450FG Grizzly 07 | 1702-0233 | 1702-0083 |
| YFM450FG Grizzly 08-13 | 1702-0233 | - |
| YFM450FX Wolverine 06-10 | 1702-0233 | 1702-0083 |
| YXR450F Rhino 06-09 | 1702-0243 | 1702-0086 |
| YFM550D/P Grizzly 14 | 1702-0077 | 1702-0084 |
| YFM550FG Grizzly 09-13 | 1702-0077 | 1702-0084 |
| YFM600 Grizzly 98-01 | 1702-0233 | - |
| YFM600F Grizzly 02-08 | 1702-0233 | 1702-0085 |
| YFM660R Raptor 01-05 | 1702-0233 | 1702-0081 |
| YXR660F Rhino 04-07 | 1702-0243 | 1702-0086 |
| YFM700D/P Grizzly 14-15 | 1702-0077 | 1702-0084 |
| YFM700FG Grizzly 07-13 | 1702-0077 | 1702-0084 |
| YFM700G Grizzly 16-23 | 1702-0077 | 1702-0084 |
| YFM700K Kodiak 16-23 | 1702-0077 | - |
| YFM700R Raptor 06-12 | 1702-0078 | 1702-0086 |
| YFM700R Raptor 13-23 | 1702-0078 | 1702-0089 |
| YXR700F Rhino 08-13 | 1702-0243 | - |

Tous les produits avec une référence **MAGENTA GRAS** sont nouveaux en 2026.

1702-0411



1702-0750



## KITS DE RECONDITIONNEMENT POUR ÉTRIERS DE FREIN

- Le kit contient toutes les pièces en caoutchouc nécessaires pour le reconditionnement d'un étrier
- Le kit comprend des soufflets, des joints, un bouchon de purge, des goupilles de retenue des plaquettes de frein et des rondelles en cuivre

| MODÈLES | AVANT - RÉF. | ARRIÈRE - RÉF. |
|---|---|---|
| **ARCTIC CAT** | | |
| 250 2x4 05 | 1702-0745 | 1702-0745 |
| 250 4x4 05 | 1702-0745 | 1702-0745 |
| 300 4x4 05 | 1702-0745 | 1702-0745 |
| 350 CR 12 | 1702-0745 | 1702-0745 |
| 350 Utility 4x4 11 | 1702-0745 | 1702-0745 |
| 366 FIS avec AT 08-10 | 1702-0745 | 1702-0745 |
| 366 SE FIS avec AT 11 | 1702-0745 | 1702-0745 |
| 400 4x4 14-15 | 1702-0745 | 1702-0745 |
| 400 FIS 4x4 TRV 06-14 | 1702-0745 | 1702-0745 |
| 400 FIS 4x4 avec AT 05-14 | 1702-0745 | 1702-0745 |
| 400 FIS 4x4 avec AT LTD 07 | 1702-0745 | 1702-0745 |
| 400 FIS 4x4 avec MT 05-08 | 1702-0745 | 1702-0745 |
| 400 TBX 4x4 05-06 | 1702-0745 | 1702-0745 |
| 400 VP 4x4 avec AT 06 | 1702-0745 | 1702-0745 |
| 400 VP 4x4 avec MT 06 | 1702-0745 | 1702-0745 |
| Alterra 400 16-17 | 1702-0745 | 1702-0745 |
| 425 4x4 11-12 | 1702-0745 | 1702-0745 |
| 425 SE 4x4 12 | 1702-0745 | 1702-0745 |
| 450 4x4 13-15 | 1702-0745 | 1702-0745 |
| 450 H1 10-11 | 1702-0745 | 1702-0745 |
| 450i EFI 12 | 1702-0745 | 1702-0745 |
| 450i GT EFI 12 | 1702-0745 | 1702-0745 |
| 450i TRV EFI 11-12 | 1702-0745 | 1702-0745 |
| 450i TRV GT EFI 12 | 1702-0745 | 1702-0745 |
| Alterra 450 16-22 | 1702-0745 | 1702-0745 |
| XC 450 11-17 | 1702-0745 | 1702-0745 |
| 500 EFI 4x4 avec AT 13-17 | 1702-0745 | 1702-0745 |
| 500 FIS 4x4 avec AT 05-09 | 1702-0745 | 1702-0745 |
| 500 FIS 4x4 avec MT 05-09 | 1702-0745 | 1702-0745 |
| 500 FIS TBX 4x4 05-06 | 1702-0745 | 1702-0745 |
| 500 FIS TRV 4x4 05-08 | 1702-0745 | 1702-0745 |
| 500 TRV 13-15 | 1702-0745 | 1702-0745 |
| 500 XR 15 | 1702-0745 | 1702-0745 |
| 500 XT EFI 13-14 | 1702-0745 | 1702-0745 |
| Alterra 500 17-18 | 1702-0745 | 1702-0745 |
| Alterra 500 XT 16 | 1702-0745 | 1702-0745 |
| Alterra TRV 500 17 | 1702-0745 | 1702-0745 |
| Prowler 500 17-22 | - | 1702-0746 |
| Prowler 500 HDX 14-15 | 1702-0745 | 1702-0747 |
| Prowler 500 HDX LTD 14 | 1702-0745 | 1702-0747 |
| Prowler 500 HDX XT 14 | 1702-0745 | 1702-0747 |
| Prowler 500 HDX XT 16-17 | 1702-0745 | 1702-0745 |
| 550 EFI 4x4 12-14 | 1702-0745 | 1702-0745 |
| 550 GT EFI 4x4 12 | 1702-0745 | 1702-0745 |
| 550 H1 FIS 4x4 09-11 | 1702-0745 | 1702-0745 |
| 550 H1 FIS 4x4 LTD 09 | 1702-0745 | 1702-0745 |
| 550 LTD EFI 11-14 | 1702-0745 | 1702-0745 |
| 550 TRV 4x4 avec AT 09-11 | 1702-0745 | 1702-0745 |
| 550 TRV Cruiser 12 | 1702-0745 | 1702-0745 |
| 550 TRV GT 11-12 | 1702-0745 | 1702-0745 |
| 550 TRV LTD 09-15 | 1702-0745 | 1702-0745 |
| 550 TRV XT 13-15 | 1702-0745 | 1702-0745 |
| 550 XR 15 | 1702-0745 | 1702-0745 |
| 550 XR LTD 15 | 1702-0745 | 1702-0745 |
| 550 XR XT 15 | 1702-0745 | 1702-0745 |
| 550 XT EFI 4x4 13-14 | 1702-0745 | 1702-0745 |
| Alterra 550 16 | 1702-0745 | 1702-0745 |
| Alterra 550 XT 16 | 1702-0745 | 1702-0745 |

| MODÈLES | AVANT - RÉF. | ARRIÈRE - RÉF. |
|---|---|---|
| **ARCTIC CAT (SUITE)** | | |
| Alterra TRV 550 XT EPS 17 | 1702-0745 | 1702-0745 |
| Prowler 550 09 | 1702-0745 | - |
| Prowler 550 XT 10-14 | 1702-0745 | - |
| Prowler 550 XT 15 | 1702-0745 | 1702-0745 |
| Alterra 570 19-20 | 1702-0745 | 1702-0745 |
| Alterra 570 EPS 19-21 | 1702-0745 | 1702-0745 |
| Alterra 570 XT 19 | 1702-0745 | 1702-0745 |
| Alterra 600 EPS 22 | 1702-0745 | 1702-0745 |
| 650 4x4 H1 07-11 | 1702-0745 | 1702-0745 |
| 650 4x4 avec AT V2 04-06 | 1702-0745 | 1702-0745 |
| 650 H1 LTD 05-07 | 1702-0745 | 1702-0745 |
| 650 H1 Mud Pro 10-11 | 1702-0745 | 1702-0745 |
| 650 H1 TBX 07-09 | 1702-0745 | 1702-0745 |
| 650 TRV 07-09 | 1702-0745 | 1702-0745 |
| 650 TRV LTD 07 | 1702-0745 | 1702-0745 |
| 650i 4x4 12 | 1702-0745 | 1702-0745 |
| Prowler 650 07-08 | 1702-0745 | 1702-0745 |
| Prowler 650 XT 06-08 | 1702-0745 | 1702-0745 |
| Prowler 650 XT 09 | 1702-0745 | - |
| 700 Diesel 07-15 | 1702-0745 | 1702-0745 |
| 700 EFI 07-14 | 1702-0745 | 1702-0745 |
| 700 EFI H1 08-10 | 1702-0745 | 1702-0745 |
| 700 EFI H1 LTD 09 | 1702-0745 | 1702-0745 |
| 700 EFI H1 Mud Pro 09-11 | 1702-0745 | 1702-0745 |
| 700 GT EFI 12 | 1702-0745 | 1702-0745 |
| 700 LTD 06-14 | 1702-0745 | 1702-0745 |
| 700 Mud Pro 12 | 1702-0745 | 1702-0745 |
| 700 Mud Pro LTD 12-17 | 1702-0745 | 1702-0745 |
| 700 TBX 10-17 | 1702-0745 | 1702-0745 |
| 700 TBX GT 12 | 1702-0745 | 1702-0745 |
| 700 TBX LTD 11 | 1702-0745 | 1702-0745 |
| 700 TBX SE 16 | 1702-0745 | 1702-0745 |
| 700 TRV 08-12 | 1702-0745 | 1702-0745 |
| 700 TRV Cruiser 08-10 | 1702-0745 | 1702-0745 |
| 700 TRV GT 11-12 | 1702-0745 | 1702-0745 |
| 700 TRV LTD 13-15 | 1702-0745 | 1702-0745 |
| 700 TRV SE 16 | 1702-0745 | 1702-0745 |
| 700 TRV XT 13-15 | 1702-0745 | 1702-0745 |
| 700 XR 15 | 1702-0745 | 1702-0745 |
| 700 XR LTD 15 | 1702-0745 | 1702-0745 |
| 700 XR XT 15 | 1702-0745 | 1702-0745 |
| 700 XT 13-14 | 1702-0745 | 1702-0745 |
| Alterra 700 16-21 | 1702-0745 | 1702-0745 |
| Alterra 700 Mud Pro LTD 18-19 | 1702-0745 | 1702-0745 |
| Alterra 700 TBX 18-20 | 1702-0745 | 1702-0745 |
| Alterra 700 VLX 18 | 1702-0745 | 1702-0745 |
| Alterra 700 VLX EPS 18 | 1702-0745 | 1702-0745 |
| Alterra 700 XT 16 | 1702-0745 | 1702-0745 |
| Alterra 700 XT EPS 17-19 | 1702-0745 | 1702-0745 |
| Alterra TRV 700 EPS 20 | 1702-0745 | 1702-0745 |
| Alterra TRV 700 XT EPS 17-22 | 1702-0745 | 1702-0745 |
| Prowler 700 Crew HDX XT 17 | 1702-0745 | 1702-0745 |
| Prowler 700 HDX 12-14 | 1702-0745 | 1702-0745 |
| Prowler 700 HDX XT 15-17 | 1702-0745 | 1702-0745 |
| Prowler 700 HDX XT SE 16 | 1702-0745 | 1702-0745 |

| MODÈLES | AVANT - RÉF. | ARRIÈRE - RÉF. |
|---|---|---|
| **ARCTIC CAT (SUITE)** | | |
| Prowler 700 XT 09 | 1702-0745 | - |
| Prowler 700 XT 15-17 | 1702-0745 | 1702-0745 |
| Prowler 700 XTX 08 | 1702-0745 | 1702-0745 |
| Prowler 700 XTX 09-14 | 1702-0745 | - |
| VLX 700 17 | 1702-0745 | 1702-0745 |
| Wildcat Sport 15-16 | - | 1702-0745 |
| Wildcat Sport LTD 15-19 | - | 1702-0745 |
| Wildcat Sport SE 17 | - | 1702-0745 |
| Wildcat Sport XT 15-19 | - | 1702-0745 |
| Wildcat Trail 14-19 | 1702-0745 | 1702-0745 |
| Wildcat Trail LTD 15-20 | 1702-0745 | 1702-0745 |
| Wildcat Trail SE 16-17 | 1702-0745 | 1702-0745 |
| Wildcat Trail XT 14-20 | 1702-0745 | 1702-0745 |
| 1000 H2 LTD 11 | 1702-0745 | 1702-0745 |
| 1000 H2 Mud Pro 10-11 | 1702-0745 | 1702-0745 |
| 1000 H2 Thundercat 08-10 | 1702-0745 | 1702-0745 |
| 1000 Mud Pro LTD 12-17 | 1702-0745 | 1702-0745 |
| 1000 TRV 09-10 | 1702-0745 | 1702-0745 |
| 1000 TRV Cruiser 09-12 | 1702-0745 | 1702-0745 |
| 1000 TRV GT 12 | 1702-0745 | 1702-0745 |
| 1000 TRV LTD 13-15 | 1702-0745 | 1702-0745 |
| 1000 TRV XT 15 | 1702-0745 | 1702-0745 |
| 1000 XT 13-17 | 1702-0745 | 1702-0745 |
| 1000i GT 12 | 1702-0745 | 1702-0745 |
| Alterra TRV 1000 XT 17 | 1702-0745 | 1702-0745 |
| Prowler 1000 XT 15-17 | 1702-0745 | 1702-0745 |
| Prowler 1000 XTZ 11-14 | 1702-0745 | 1702-0745 |
| Prowler 1000 XTZ H2 09-11 | 1702-0745 | 1702-0745 |
| Wildcat 1000 14-15 | 1702-0745 | 1702-0745 |
| Wildcat 1000 Dernière construction 13 | 1702-0745 | 1702-0745 |
| Wildcat LTD 13-14 | 1702-0745 | 1702-0745 |
| Wildcat LTD dernière construction 13 | 1702-0745 | 1702-0745 |
| Wildcat X 13 | 1702-0745 | 1702-0745 |
| Wildcat X 14-16 | - | 1702-0745 |
| Wildcat X LTD 14-16 | - | 1702-0745 |
| Wildcat X SE 16 | - | 1702-0745 |
| **CAN-AM** | | |
| Outlander 330 05 | - | 1702-0411 |
| Outlander 330 4x4 05 | - | 1702-0411 |
| Outlander 400 STD 2x4 05 | - | 1702-0411 |
| Outlander 400 STD 4x4 05-15 | - | 1702-0411 |
| Outlander 400 XT 4x4 05-14 | - | 1702-0411 |
| Outlander MAX 400 EFI 15 | - | 1702-0411 |
| Outlander MAX 400 STD 4x4 05-14 | - | 1702-0411 |
| Outlander MAX 400 XT 4x4 06-14 | - | 1702-0411 |
| Outlander 500 2x4 23-25 | 1702-0760 | - |
| Outlander/MAX 500 4x4/DPS 23-24 | 1702-0760 | - |
| Outlander 500 PRO/ Hunting Edition/XU 23-24 | 1702-0760 | - |
| Outlander 500 LTD 4x4 10 | - | 1702-0411 |
| Outlander 500 STD 4x4 07-12 | - | 1702-0411 |
| Outlander 500 XT 4x4 07-12 | - | 1702-0411 |

**Suite de la section KITS DE RECONDITIONNEMENT POUR ÉTRIERS DE FREIN page suivante.**

Tous les produits avec une référence **MAGENTA GRAS** sont nouveaux en 2026.

## KITS DE RECONDITIONNEMENT POUR ÉTRIERS DE FREIN (SUITE)

| MODÈLES | AVANT - RÉF. | ARRIÈRE - RÉF. |
|---|---|---|
| **CAN-AM (SUITE)** | | |
| Outlander MAX 500 STD 4x4 07-12 | - | **1702-0411** |
| Outlander MAX 500 XT 4x4 07-12 | - | **1702-0411** |
| Outlander 650 STD 4x4 06-12 | - | **1702-0411** |
| Outlander 650 XT 4x4 06-12 | - | **1702-0411** |
| Outlander MAX 650 STD 4x4 06-12 | - | **1702-0411** |
| Outlander MAX 650 XT 4x4 06-12 | - | **1702-0411** |
| Outlander/MAX 700/ DPS/X mr/XT 23-24 | **1702-0760** | - |
| Outlander 700 Pro/ Hunting Edition/XY 23-24 | **1702-0760** | - |
| Outlander 800 STD 4x4 06-08 | - | **1702-0411** |
| Outlander 800 X mr 11-12 | - | **1702-0411** |
| Outlander 800 XT 4x4 06-08 | - | **1702-0411** |
| Outlander 800R STD 4x4 09-11 | - | **1702-0411** |
| Outlander 800R XT 4x4 09-11 | - | **1702-0411** |
| Outlander MAX 800 LTD 4x4 07-08 | - | **1702-0411** |
| Outlander MAX 800 STD 4x4 06-08 | - | **1702-0411** |
| Outlander MAX 800 XT 4x4 06-08 | - | **1702-0411** |
| Outlander MAX 800R LTD 4x4 09-12 | - | **1702-0411** |
| Outlander MAX 800R STD 4x4 09-12 | - | **1702-0411** |
| Outlander MAX 800R XT 4x4 09-11 | - | **1702-0411** |

| MODÈLES | AVANT - RÉF. | ARRIÈRE - RÉF. |
|---|---|---|
| **CAN-AM (SUITE)** | | |
| Outlander MAX 800R XT 4x4 12 | - | **1702-0411** |
| Renegade 800 07 | - | **1702-0411** |
| **KAWASAKI** | | |
| KVF300 Brute Force 12-18 | **1702-0746** | - |
| **POLARIS** | | |
| PRO XD Full-Size Kinetic 25 | - | **1702-0749** |
| PRO XD Mid-Size Gas 22-25 | **1702-0749** | **1702-0750** |
| PRO Crew XD Mid-Size Gas 22-25 | - | **1702-0749** |
| Ranger Crew 570 SP/ NorthStar/Premium 22-25 | - | **1702-0749** |
| Ranger 570 SP/ NorthStar 22-25 | **1702-0749** | **1702-0750** |
| Ranger 570 SP Premium 22-24 | - | **1702-0749** |
| Ranger 570 SP Premium 25 | **1702-0749** | **1702-0750** |
| Sportsman X2 570 25 | **1702-0749** | - |
| Sportsman Touring 570 EFI/ Premium/Ultimate 25 | **1702-0749** | - |
| Sportsman 850 High Lifter 22-24 | **1702-0749** | - |
| Sportsman 850 Mud Edition 25 | **1702-0749** | - |
| Sportsman Touring 850 23-25 | - | **1702-0749** |
| PRO XD Full-Size 900 Diesel 22-25 | - | **1702-0749** |
| Ranger 902 Diesel 22 | - | **1702-0749** |
| RZR Pro S/4 Premium 25 | **1702-0748** | - |
| RZR Pro S Sport/Ultimate 25 | **1702-0748** | - |
| PRO XD Full-Size 1000 Gas 22-25 | - | **1702-0749** |
| Ranger 1000 24-25 | - | **1702-0749** |
| Ranger 1000 EPS/ Premium 23-25 | - | **1702-0749** |

| MODÈLES | AVANT - RÉF. | ARRIÈRE - RÉF. |
|---|---|---|
| **POLARIS (SUITE)** | | |
| Ranger XP 1000 EPS Predmium/ Trail Boss 22-24 | - | **1702-0749** |
| Ranger XP 1000 High Lifter 22 | - | **1702-0749** |
| Sportsman 1000 High Lifter 22 | **1702-0749** | **1702-0750** |
| Ranger XP 1000 NorthStar 24 | - | **1702-0749** |
| Ranger XP 1000 NorthStar Premium/Trail Boss/ Ultimate 25 | - | **1702-0749** |
| Ranger XP 1000 Premium 25 | - | **1702-0749** |
| RZR XP 1000 Premium 24-25 | - | **1702-0749** |
| RZR XP 1000 Sport/ Ultimate 25 | - | **1702-0749** |
| Sportsman 1000 High Lifter 22-24 | **1702-0749** | - |
| Sportsman XP 1000 55" 23-24 | **1702-0749** | - |
| Sportsman XP 1000 Ultimate Trail 22 | - | **1702-0750** |
| Sportsman XP 1000 Mud Edition 25 | **1702-0749** | - |
| Sportsman Touring 1000 22 | - | **1702-0750** |
| RZR Pro R 4 Premium/ Ultimate 22-24 | **1702-0748** | - |
| RZR Pro R 4 Sport 22 | **1702-0748** | - |
| RZR Pro R 4 Ultimate Launch Edition 22 | **1702-0748** | - |
| RZR Pro R Factory/ Armored Series 25 | **1702-0748** | - |
| RZR Pro R Premium 22-24 | **1702-0748** | - |
| RZR Pro R Sport 22, 25 | **1702-0748** | - |
| RZR Pro R Ultimate 22-25 | **1702-0748** | - |
| RZR Pro R Ultimate Launch Edition 22 | **1702-0748** | - |

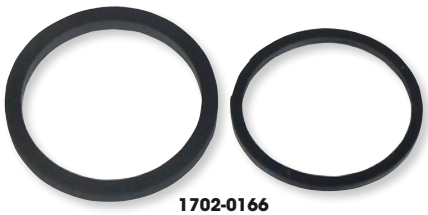

1702-0166



1702-0164

## KITS D'ÉTANCHÉITÉ POUR ÉTRIERS DE FREIN

- Les joints des étriers sont fabriqués en matériaux de précision EPDM
- Chaque kit comprend le(s) cache-poussière pour piston d'étrier et le(s) joint(s) hydraulique(s) pour reconstruire un étrier
- Deux kits seront nécessaires pour une utilisation sur un étrier avant à deux pistons

| MODÈLES | AVANT - RÉF. | AVANT - QUANTITÉ | ARRIÈRE - RÉF. | ARRIÈRE - QUANTITÉ |
|---|---|---|---|---|
| **HONDA** | | | | |
| ATC250R 81 | **1702-0166** | 1 | - | - |
| ATC250R 85-86 | **1702-0164** | 1 | **1702-0164** | 1 |
| ATC350X 85-86 | **1702-0164** | 1 | - | - |
| TRX250R FourTrax 86-89 | **1702-0164** | 2 | **1702-0164** | 1 |
| TRX450R/ER 04-09/12-14 | **1702-0164** | 2 | - | - |
| TRX700XX 08-09 | **1702-0164** | 2 | - | - |
| **KAWASAKI** | | | | |
| KAF820 Mule Pro-FX/EPS/EPS Camo/EPS LE 16 | **1702-0165** | 2 | - | - |
| KAF820A-D Mule Pro-FXT/EPS 15-17 | **1702-0165** | 2 | - | - |
| KLF300C Bayou 4x4 89-05 | **1702-0164** | 2 | - | - |
| KLF400B Bayou 4x4 93-99 | **1702-0164** | 2 | - | - |
| KRF750A/B/C/D/F Teryx 08 | **1702-0164** | 2 | - | - |
| KRF750G/J/K/L/M Teryx 09 | **1702-0164** | 2 | - | - |
| KRF750 N/P/R Teryx 4x4/LE 10-13 | **1702-0165** | 2 | - | - |
| KVF650F Brute Force 4x4i 06-13 | **1702-0164** | 2 | - | - |
| KVF750 Brute Force 4x4i 05-18 | **1702-0164** | 2 | - | - |
| **YAMAHA** | | | | |
| YXE700 Wolverine R-Spec EPS/Hunter 16-17 | - | - | **1702-0165** | 2 |
| YXM700 Viking/EPS/Hunter 14-15 | - | - | **1702-0165** | 2 |
| YXR450 Rhino (tous) 06-09 | **1702-0165** | 2 | - | - |
| YXR660 Rhino (tous) 04-07 | **1702-0165** | 2 | - | - |
| YXR700 Rhino (tous) 08-13 | **1702-0165** | 2 | - | - |

Tous les produits avec une référence **MAGENTA GRAS** sont nouveaux en 2026.

MOOSE OFFROAD



## PISTONS D'ÉTRIER DE FREIN

- Pistons d'étrier de frein de remplacement
- Quantité nécessaire livrée
- Fabrication par Nissin, le fabricant de pièces d'origine japonais

| MODÈLES | AVANT - RÉF. | ARRIÈRE - RÉF. |
|---|---|---|
| **HONDA** | | |
| ATC200X 83-87 | **1702-0182** | **1702-0190** |
| ATC250R 82-84 | **1702-0182** | **1702-0190** |
| ATC250R 85-86 | **1702-0183** | - |
| TRX250EX 01-08 | **1702-0182** | - |
| TRX250R 86-89 | **1702-0183** | - |
| TRX250X 87-88, 91-92 | **1702-0182** | **1702-0190** |
| TRX250X 09-24 | **1702-0182** | - |
| TRX300EX 93-08 | **1702-0182** | **1702-0190** |
| TRX300X 09 | **1702-0182** | **1702-0190** |
| ATC350X 85-86 | **1702-0183** | **1702-0190** |
| TRX400EX 99-08 | **1702-0182** | **1702-0190** |
| TRX420 Rancher 07-19 | **1702-0184** | - |
| TRX450ER 06-17 | **1702-0185** | - |
| TRX450R 04-09 | **1702-0185** | - |
| TRX500FN/FPA Foreman/ Rubicon 15-18 | **1702-0184** | - |
| TRX500FE/FM Foreman 12-18 | **1702-0184** | - |
| TRX700XX 08-09 | **1702-0185** | - |
| **KAWASAKI** | | |
| KSF250 87-04 | - | **1702-0192** |
| KXF/KXT250 87-88 | - | **1702-0192** |
| KEF300 Lakota 95-03 | - | **1702-0192** |
| KLF300 Bayou 89-05 | **1702-0183** | - |
| KVF300/4x4 Prairie 99-02 | **1702-0189** | - |
| KVF360/4x4 Prairie 03-12 | **1702-0189** | - |
| KLF400 Bayou 93-99 | **1702-0183** | - |
| KSF400 KFX 03-06 | **1702-0187** | - |
| KVF400/4x4 Prairie 97-02 | **1702-0189** | - |
| KSF450 KFX 08-14 | - | **1702-0192** |
| KVF650 Brute Force 06-13 | **1702-0183** | - |
| KVF750 Brute Force 05-23 | **1702-0183** | - |
| **SUZUKI** | | |
| LT-F250 Ozark 02-14 | **1702-0187** | - |

| MODÈLES | AVANT - RÉF. | ARRIÈRE - RÉF. |
|---|---|---|
| **SUZUKI (SUITE)** | | |
| LT-Z250 QuadSport 04-09 | **1702-0187** | - |
| LT-F300F QuadRunner 99-02 | **1702-0185** | - |
| LT-A400/F Eiger 02-07 | **1702-0187** | - |
| LT-A400/F KingQuad 08-23 | **1702-0188** | - |
| LT-F400/F KingQuad Eiger 02-07 | **1702-0187** | - |
| LT-F400/F KingQuad 08-19 | **1702-0188** | - |
| LT-Z400/Z QuadSport 03-14 | **1702-0187** | - |
| LT-A450X KingQuad 07-10 | **1702-0188** | - |
| LT-R450 QuadRacer 06-09 | **1702-0185** | - |
| LT-A500F QuadMaster 00-01 | **1702-0183** | - |
| LT-A500F Vinson 02-07 | **1702-0187** | **1702-0193** |
| LT-A500X/XP KingQuad 09-23 | **1702-0188** | - |
| LT-F500F QuadRunner 98-02 | **1702-0183** | - |
| LT-F500F Vinson 03-07 | **1702-0187** | **1702-0193** |
| LT-A700X KingQuad 05-07 | **1702-0188** | - |
| LT-A750X KingQuad 08-22 | **1702-0188** | - |
| **YAMAHA** | | |
| YFS200 Blaster 03-06 | **1702-0187** | **1702-0190** |
| YFM250B Big Bear 05-09 | **1702-0187** | - |
| YFM250R Raptor 08-13 | **1702-0188** | **1702-0190** |
| YFM250X Bear Tracker 01-04 | **1702-0187** | - |
| YFM350NFA Bruin 04-06 | **1702-0187** | - |
| YFM350B Bruin 05-06 | **1702-0187** | - |
| YFM350D/T Grizzly 14 | **1702-0187** | - |
| YFM350F/U Big Bear 99 | **1702-0187** | - |
| YFM350FG/G Grizzly 07-13 | **1702-0187** | - |
| YFM350FX Wolverine 95-05 | **1702-0187** | **1702-0190** |
| YFM350R Raptor 04-06 | **1702-0187** | **1702-0190** |
| YFM350R Raptor 07-13 | **1702-0187** | - |
| YFM350X Warrior 87-88 | - | **1702-0190** |
| YFM350X Warrior 89-04 | **1702-0187** | - |
| YFM350X Wolverine 06-09 | **1702-0187** | - |

| MODÈLES | AVANT - RÉF. | ARRIÈRE - RÉF. |
|---|---|---|
| **YAMAHA (SUITE)** | | |
| YFZ350 Banshee 87-89 | - | **1702-0190** |
| YFZ350 Banshee 90-06 | **1702-0187** | **1702-0190** |
| YFM400 Big Bear 00-04 | **1702-0187** | - |
| YFM400A Kodiak 00-01 | **1702-0187** | **1702-0193** |
| YFM400A Kodiak 02-04 | **1702-0187** | - |
| YFM400F Big Bear 00-12 | **1702-0187** | - |
| YFM400FA Kodiak 00-06 | **1702-0187** | **1702-0193** |
| YFM400FG Grizzly 07-08 | **1702-0187** | - |
| YFM400FW Kodiak 99 | **1702-0187** | - |
| YFM450D/P Grizzly 14 | **1702-0187** | - |
| YFM450FA Kodiak 03-06 | **1702-0187** | **1702-0193** |
| YFM450FG Grizzly 07 | **1702-0187** | - |
| YFM450FG Grizzly 08-13 | **1702-0187** | **1702-0193** |
| YFM450FX Wolverine 06-10 | **1702-0187** | **1702-0193** |
| YFZ450 04-05 | **1702-0185** | **1702-0190** |
| YFZ450 06-09 | **1702-0185** | - |
| YFZ450R 09-24 | **1702-0185** | - |
| YFZ450X 10-11 | **1702-0185** | - |
| YFM550DE/PE Grizzly 14 | **1702-0188** | **1702-0195** |
| YFM550FG Grizzly 09-13 | **1702-0188** | **1702-0195** |
| YFM600 Grizzly 98-01 | **1702-0187** | - |
| YFM660F Grizzly 02-08 | **1702-0187** | - |
| YFM660R Raptor 01 | - | **1702-0190** |
| YFM660R Raptor 02-05 | **1702-0187** | **1702-0190** |
| YFM700DE/PE Grizzly 14-15 | **1702-0188** | **1702-0195** |
| YFM700DF/PF Grizzly 15 | **1702-0188** | **1702-0195** |
| YFM700FG Grizzly 07-08 | **1702-0188** | **1702-0195** |
| YFM700FG Grizzly 09-13 | **1702-0188** | - |
| YFM700GD/GP Grizzly 16-23 | **1702-0188** | - |
| YFM700KD/KP Kodiak 16-23 | **1702-0188** | - |
| YFM700R Raptor 06-23 | **1702-0185** | - |
| YXR700F Rhino 08-13 | - | **1702-0244** |



## GOUPILLES D'ÉTRIER DE FREIN

- Chaque kit comprend la quantité nécessaire d'axes de plaquette de frein
- Fabrication par Nissin, le fabricant de pièces d'origine japonais

| MODÈLES | AVANT - RÉF. | ARRIÈRE - RÉF. |
|---|---|---|
| **HONDA** | | |
| ATC200X 83-87 | **1702-0108** | **1702-0108** |
| ATC250R 81 | **1702-0108** | - |
| ATC250R 82-84 | **1702-0108** | **1702-0108** |
| ATC250R 85-86 | **1702-0106** | **1702-0488** |
| TRX250EX 01-08 | **1702-0106** | - |
| TRX250R 86-89 | **1702-0107** | **1702-0488** |
| TRX250X 87-88 | **1702-0106** | **1702-0108** |
| TRX250X 91-92 | **1702-0106** | **1702-0108** |
| TRX250X 09-22 | **1702-0106** | - |
| TRX300EX 93-08 | **1702-0106** | **1702-0108** |
| TRX300X 09 | **1702-0106** | **1702-0108** |
| ATC350X 85 | **1702-0106** | **1702-0108** |
| ATC350X 86 | **1702-0107** | **1702-0108** |
| TRX400EX 99-08 | **1702-0106** | **1702-0108** |
| TRX400X 09 | **1702-0106** | **1702-0108** |
| TRX400X 10-14 | - | **1702-0108** |
| TRX420 Rancher 07-23 | **1702-0106** | - |
| TRX500 Foreman/Rubicon 12-19 | **1702-0106** | - |

| MODÈLES | AVANT - RÉF. | ARRIÈRE - RÉF. |
|---|---|---|
| **KAWASAKI** | | |
| KSF250 Mojave 89-04 | - | **1702-0108** |
| KXF250 Tecate-4 87-88 | - | **1702-0108** |
| KEF300 Lakota 95-03 | - | **1702-0108** |
| KLF300 Bayou 89-05 | **1702-0106** | - |
| KVF300/4x4 Prairie 99-02 | **1702-0108** | - |
| KVF360/4x4 Prairie 03-12 | **1702-0108** | - |
| KLF400 Bayou 93-99 | **1702-0106** | - |
| KVF400/4x4 Prairie 97-02 | **1702-0108** | - |
| KSF450 KFX 08-14 | - | **1702-0108** |
| KVF650 Brute Force 06-13 | **1702-0106** | - |
| KRF750 Teryx 08-12 | **1702-0106** | - |
| KVF750 Brute Force 05-23 | **1702-0106** | - |
| KAF820 MULE 16-18 | **1702-0488** | - |
| KAF1000 MULE 16-17 | **1702-0488** | - |
| **SUZUKI** | | |
| LT230E 89-93 | - | **1702-0108** |
| LT230S 85-88 | - | **1702-0108** |
| LT250R 85-92 | - | **1702-0108** |

**Suite de la section GOUPILLES D'ÉTRIER DE FREIN page suivante.**

Tous les produits avec une référence **MAGENTA GRAS** sont nouveaux en 2026.

## GOUPILLES D'ÉTRIER DE FREIN (SUITE)

| MODÈLES | AVANT - RÉF. | ARRIÈRE - RÉF. |
|---|---|---|
| **SUZUKI (SUITE)** | | |
| LT-F250 Ozark 02-14 | **1702-0106** | - |
| LT-Z250 04-08 | **1702-0106** | - |
| LT-F300F 99-02 | **1702-0109** | - |
| LT-A400/F Eiger 02-07 | **1702-0106** | - |
| LT-A400/F 08-22 | **1702-0109** | - |
| LT-F400/F Eiger 02-07 | **1702-0106** | - |
| LT-F400/F 08-23 | **1702-0109** | - |
| LT-Z400/Z 03-14 | **1702-0106** | **1702-0108** |
| LT-A450X 07-10 | **1702-0109** | - |
| LT-R450 06-09 | **1702-0106** | - |
| LT-Z450/Z 06-09 | - | **1702-0108** |
| LT500R 87-90 | - | **1702-0108** |
| LT-A500F Vinson 00-07 | **1702-0106** | - |
| LT-A500X 09-22 | **1702-0109** | - |
| LT-F500F Vinson 98-07 | **1702-0106** | - |
| LT-A700X 05-07 | **1702-0109** | - |
| LT-A750X 08-22 | **1702-0109** | - |
| **YAMAHA** | | |
| YFM125R Raptor 11-13 | - | **1702-0108** |
| YFS200 Blaster 03-06 | **1702-0106** | **1702-0108** |
| YFM250B Big Bear 05-09 | **1702-0106** | - |
| YFM250R Raptor 08-09 | **1702-0107** | **1702-0108** |
| YFM250R Raptor 10-13 | **1702-0107** | - |
| YFM250X Bear Tracker 01-04 | **1702-0106** | - |
| YFM350 Bruin 04-06 | **1702-0106** | - |
| YFM350D/T Grizzly 14 | **1702-0106** | - |
| YFM350FW Big Bear 99 | **1702-0106** | **1702-0108** |
| YFM350U Big Bear 99 | **1702-0106** | - |
| YFM350FG/G Grizzly 07-13 | **1702-0106** | - |
| YFM350FX Wolverine 95-05 | **1702-0106** | **1702-0108** |
| YFM350R/S Raptor 04-13 | **1702-0106** | **1702-0108** |

| MODÈLES | AVANT - RÉF. | ARRIÈRE - RÉF. |
|---|---|---|
| **YAMAHA (SUITE)** | | |
| YFM350X Warrior 87-88 | - | **1702-0108** |
| YFM350X Warrior 89-04 | **1702-0106** | **1702-0108** |
| YFM350X Wolverine 06-09 | **1702-0106** | - |
| YFZ350 Banshee 87-89 | - | **1702-0108** |
| YFZ350 Banshee 90-06 | **1702-0106** | **1702-0108** |
| YFM400/F Big Bear 00-12 | **1702-0106** | - |
| YFM400A Kodiak 00-01, 03-04 | **1702-0106** | - |
| YFM400FA Kodiak 00-06 | **1702-0106** | - |
| YFM400FW Kodiak 99 | **1702-0106** | - |
| YFM450D/P Grizzly/Kodiak 14 | **1702-0106** | - |
| YFM450FA Kodiak 03-06 | **1702-0106** | - |
| YFM450FG Grizzly 07-13 | **1702-0106** | - |
| YFM450FX Wolverine 06-10 | **1702-0106** | - |
| YFZ450 04-05 | **1702-0109** | **1702-0108** |
| YFZ450 06-09 | **1702-0109** | **1702-0107** |
| YFZ450R 09-20 | **1702-0109** | **1702-0107** |
| YFZ450X 10-11 | **1702-0109** | **1702-0107** |
| YFM550FG Grizzly 09-13 | **1702-0107** | - |
| YFM600 Grizzly 98-01 | **1702-0106** | - |
| YFM660F Grizzly 02-08 | **1702-0106** | **1702-0111** |
| YFM660R Raptor 01-05 | **1702-0106** | **1702-0108** |
| YFM700DE/PE Grizzly 14 | **1702-0107** | - |
| YFM700DF/PF Grizzly 15 | **1702-0107** | - |
| YFM700DH/PH Grizzly 15 | **1702-0107** | - |
| YFM700FG Grizzly 07-13 | **1702-0107** | - |
| YFM700GD/GP Grizzly 16-17 | **1702-0107** | - |
| YFM700KD/KP Kodiak 16-17 | **1702-0107** | - |
| YFM700R Raptor 06-12 | **1702-0109** | - |
| YFM700R Raptor 13-23 | **1702-0109** | **1702-0107** |

## VIS POUR PLAQUETTE DE FREIN

- Vis de rechange pour plaquette de frein d'origine
- Acier inoxydable usiné CNC avec précision pour une durabilité maximale
- Résistantes à l'usure et à la corrosion



| MODÈLES | AVANT - RÉF. | ARRIÈRE - RÉF. |
|---|---|---|
| **SUZUKI** | | |
| LT-F250 Ozark 02-22 | **1702-0389** | - |
| LT-F250 QuadSport 04-10 | **1702-0389** | - |
| LT-A/F400 Eiger 2x4/4x4 02-07 | **1702-0389** | - |
| LT-Z400 QuadSport 03-13 | **1702-0389** | - |
| LT-R450 06-11 | **1702-0389** | - |
| LT-A500F Vinson 02-22 | **1702-0389** | - |
| LT-A500FY Quadmaster 00-01 | **1702-0389** | - |

| MODÈLES | AVANT - RÉF. | ARRIÈRE - RÉF. |
|---|---|---|
| **YAMAHA** | | |
| YFM250 Raptor 08-13 | **1702-0368** | - |
| YFM550 Grizzly 09-15 | **1702-0368** | - |
| YFM660 Grizzly 02-08 | - | **1702-0369** |
| YFM700 Grizzly 07-22 | **1702-0368** | - |

## KIT DE RÉPARATION DE CYLINDRE DE ROUE

- Pour les cylindres de roues des freins à tambourhydraulique avant
- Comprend toutes les pièces nécessaires pour réparer un frein du système pour un prix plus abordable que les pièces OEM



| MODÈLES | RÉF. |
|---|---|
| **HONDA** | |
| TRX200 FourTrax 84 | **1702-0003** |
| TRX200/D FourTrax 90-97 | **1702-0002** |
| TRX250 FourTrax 85-87 | **1702-0003** |
| TRX250 FourTrax 97-01 | **1702-0002** |
| TRX250TE/TM Recon 02-17 | **1702-0002** |
| TRX300 FourTrax 88-98 | **1702-0002** |
| TRX300FW FourTrax 88-00 | **1702-0004** |
| TRX350/D FourTrax/Foreman 86-89 | **1702-0005** |

| MODÈLES | RÉF. |
|---|---|
| **HONDA (SUITE)** | |
| TRX350 Rancher 00-03 | **1702-0004** |
| TRX350 Rancher 04-06 | **1702-0087** |
| TRX400FA/FGA Rancher 04-07 | **1702-0087** |
| TRX400FW Foreman 95-98 | **1702-0004** |
| TRX400FW Foreman 99-03 | **1702-0087** |
| TRX450ES/S Foreman 98-04 | **1702-0087** |
| TRX500FA/FGA Rubicon 01-04 | **1702-0087** |
| TRX650FA Rinconn 03-05 | **1702-0087** |

| MODÈLES | RÉF. |
|---|---|
| **SUZUKI** | |
| LT4WD QuadRunner 87-96 | **1702-0007** |
| LT-F250 QuadRunner 88-01 | **1702-0007** |
| LT-F4WD QuadRunner 97-98 | **1702-0007** |
| LT-F4WDX KingQuad 91-98 | **1702-0007** |
| **YAMAHA** | |
| YFM350FW Big Bear 87-98 | **1702-0008** |
| YFM350U 96-98 | **1702-0008** |
| YFM400FW 93-98 | **1702-0008** |

Tous les produits avec une référence **MAGENTA GRAS** sont nouveaux en 2026.


0611-0141

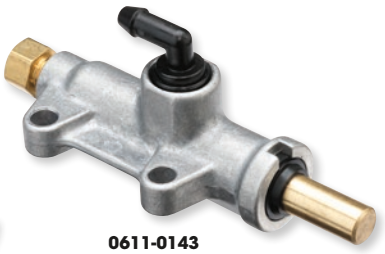
0611-0143


0611-0142

QUAD LOGIC

## MAÎTRES-CYLINDRES

- Alternative aux pièces d'origine sans modification requise
- Pièces de grande qualité d'un fournisseur d'origine
- Guidon et maîtres-cylindres de pédale de frein disponibles

### MAÎTRES-CYLINDRES DE FREIN AU PIED ET AU GUIDON

| MODÈLES | MAÎTRE-CYLINDRE DE PÉDALE DE FREIN - RÉF. | MAÎTRE-CYLINDRE DE GUIDON - RÉF. |
|---|---|---|
| **ARCTIC CAT** | | |
| 400 4x4 05-14 | - | **0611-0150** |
| 450 4x4 10-12 | - | **0611-0150** |
| 500 4x4 15-17 | - | **0611-0150** |
| 550 4x4 09-14 | - | **0611-0150** |
| 650 4x4 05-12 | - | **0611-0150** |
| 700 4x4 06-14 | - | **0611-0150** |
| 1000 4x4 09-17 | - | **0611-0150** |
| **POLARIS** | | |
| Trail Blazer 250 01-06 | - | **0611-0141** |
| Hawkeye 300 06-10 | - | **0611-0150** |
| Sportsman 300 08-10 | - | **0611-0150** |
| Hawkeye 325 15 | - | **0611-0150** |
| Magnum 325 01-02 | - | **0611-0141** |
| Trail Boss 325 01-02 | - | **0611-0141** |
| Xpedition 325 01-02 | - | **0611-0141** |
| Magnum 330 03-06 | - | **0611-0141** |
| Sportsman 330 ATP 04 | - | **0611-0141** |
| Trail Blazer 330 08-13 | - | **0611-0141** |
| Trail Boss 330 03-13 | - | **0611-0141** |
| Sportsman 335 99-00 | **0611-0143** | - |
| Worker 335 99 | **0611-0143** | - |
| Hawkeye 400 11-14 | - | **0611-0150** |
| Scrambler 400 01-02 | - | **0611-0141** |
| Sportsman 400 01-05 | **0611-0143** | **0611-0141** |
| Sportsman 400 H.O. 08-14 | - | **0611-0150** |
| Trail Blazer 400 03 | - | **0611-0141** |
| Xplorer 400 01-02 | - | **0611-0141** |

| MODÈLES | MAÎTRE-CYLINDRE DE PÉDALE DE FREIN - RÉF. | MAÎTRE-CYLINDRE DE GUIDON - RÉF. |
|---|---|---|
| **POLARIS (SUITE)** | | |
| Xpedition 425 01-02 | - | **0611-0141** |
| Sportsman 450 06 | **0611-0143** | **0611-0141** |
| Sportsman 450 07 | **0611-0143** | **0611-0150** |
| Sportsman 450 H.O. 16-19 | - | **0611-0150** |
| Diesel 455 01 | - | **0611-0141** |
| Magnum 500 01-03 | - | **0611-0141** |
| Scrambler 500 01-12 | - | **0611-0141** |
| Sportsman 500 ATP 04 | - | **0611-0141** |
| Sportsman 500/6x6 01-06 | - | **0611-0141** |
| Sportsman 500 (sauf X2/Touring) 99-09 | **0611-0143** | - |
| Sportsman 500 07-13 | - | **0611-0150** |
| Worker 500 99-00 | **0611-0143** | - |
| Worker 500 01 | - | **0611-0141** |
| Sportsman 550 09-14 | - | **0611-0150** |
| Sportsman 570 14-21 | - | **0611-0150** |
| Sportsman 600 03-05 | **0611-0143** | **0611-0141** |
| Sportsman 700 02-06 | **0611-0143** | **0611-0141** |
| Sportsman 700 07 | - | **0611-0150** |
| Sportsman 800 05-06 | **0611-0143** | **0611-0141** |
| Sportsman 800 07-14 | - | **0611-0150** |
| Sportsman 800 6x6 09-14 | - | **0611-0141** |
| Scrambler 850 13-16 | - | **0611-0150** |
| Sportsman 850 09-16 | - | **0611-0150** |
| Scrambler 1000 14-16 | - | **0611-0150** |
| Sportsman 1000 15-16 | - | **0611-0150** |

### MAÎTRES-CYLINDRES DE SSV

| MODÈLES | RÉF. SSV |
|---|---|
| **POLARIS** | |
| Ranger EV 10-21 | **0611-0142** |
| Ranger ETX 15-16 | **0611-0142** |
| Ranger 400 10-14 | **0611-0142** |
| Ranger 500 (tous) 07-13/17-21 | **0611-0142** |
| Ranger 570 (tous) 14-21 | **0611-0142** |
| RZR 570 12-20 | **0611-0142** |

| MODÈLES | RÉF. SSV |
|---|---|
| **POLARIS (SUITE)** | |
| Ranger 700 (tous) 07-09 | **0611-0142** |
| Ranger 800 (tous) 10-14 | **0611-0142** |
| RZR 800 (tous) 08-14 | **0611-0142** |
| Brutus 900 13-15 | **0611-0142** |
| Ranger XP 900 (tous) 13-18 | **0611-0142** |
| Ranger 900 Diesel 12-14 | **0611-0142** |

| MODÈLES | RÉF. SSV |
|---|---|
| **POLARIS (SUITE)** | |
| RZR 900 (tous) 11-24 | **0611-0142** |
| General 1000 (tous) 16-24 | **0611-0142** |
| Ranger XP 1000 (tous) 17-18 | **0611-0142** |
| Ranger 1000 Diesel 15-18 | **0611-0142** |
| RZR 1000 (tous) 14-23 | **0611-0142** |
| RZR Turbo (tous) 16-21 | **0611-0142** |


1731-0309

TRW Lucas

## BOCAUX DE LIQUIDE DE FREIN

- Mini-bocaux de liquide de frein
- En plastique
- Transparent
- 15 ml de capacité

| DESCRIPTION | RÉF. |
|---|---|
| Embout droit | **1731-0309** |

| DESCRIPTION | RÉF. |
|---|---|
| Embout 90° en plastique transparent | **1731-0312** |

Tous les produits avec une référence **MAGENTA GRAS** sont nouveaux en 2026.



MD06-001



MD06-351

## KITS DE RECONDITIONNEMENT DE MAÎTRE-CYLINDRE

- Kits complets pour reconditionner le maître-cylindre
- Chaque kit contient tous les composants nécessaires

| MODÈLES | AVANT - RÉF. | ARRIÈRE - RÉF. |
|---|---|---|
| **HONDA** | | |
| ATC200X 83-85 | **0617-0089** | - |
| ATC200X 86-87 | **MD06-001** | **0617-0060** |
| TRX200 FourTrax 84 | **MD06-001** | - |
| TRX200/D FourTrax 90-97 | **MD06-001** | - |
| TRX200SX 86-88 | **MD06-001** | - |
| ATC250R 81-84 | **0617-0089** | - |
| ATC250R 85-86 | **MD06-001** | - |
| TRX250 FourTrax 85-86 | **MD06-001** | - |
| TRX250 FourTrax 87 | **0617-0144** | - |
| TRX250 FourTrax 97-01 | **MD06-001** | - |
| TRX250EX 01-08 | **MD06-001** | - |
| TRX250R 86 | - | **0617-0060** |
| TRX250R 87-89 | **MD06-002** | **0617-0060** |
| TRX250TE/TM Recon 02-24 | **MD06-001** | - |
| TRX250X 87-88, 91-92 | **MD06-002** | **MD06-051** |
| TRX250X 09-22 | **MD06-001** | - |
| TRX300 88-99 | **MD06-001** | - |
| TRX300 FourTrax 00 | **MD06-003** | - |
| TRX300EX 93-04 | **MD06-002** | **MD06-051** |
| TRX300EX 05-08 | **MD06-001** | **MD06-051** |
| TRX300FW FourTrax 88-00 | **MD06-003** | - |
| TRX300X 09 | **MD06-001** | **MD06-051** |
| ATC350X 85-86 | **MD06-001** | - |
| TRX350/4x4 Rancher 00-03 | **MD06-001** | - |
| TRX350/D FourTrax/Foreman 86-87 | **MD06-001** | - |
| TRX350D Foreman 88-89 | **0617-0144** | - |
| TRX350FE/FM Rancher 04-06 | **0617-0090** | - |
| TRX350TE/TM Rancher 04-06 | **0617-0090** | - |
| FL400R Pilot 89-90 | **0617-0144** | - |
| TRX400EX 99-08 | **MD06-001** | **0617-0060** |
| TRX400FA/FGA Rancher 04-07 | **0617-0090** | - |
| TRX400FW Foreman 95-03 | **MD06-003** | - |
| TRX400X 09-14 | **MD06-001** | **0617-0060** |
| TRX420FA Rancher 09-14 | **0617-0090** | - |
| TRX420FE/FM Rancher 07-13 | **0617-0090** | - |
| TRX420FPA Rancher 09-14 | **0617-0090** | - |
| TRX420FPE/FPM Rancher 09-13 | **0617-0090** | - |
| TRX420TE/TM Rancher 07-13 | **0617-0090** | - |
| TRX450ES/S Foreman 98-01 | **MD06-003** | - |
| TRX450ER 04-05 | - | **MD06-051** |
| TRX450ER 06-17 | **0617-0144** | **MD06-051** |
| TRX450FE/FM Foreman 02-04 | **MD06-003** | - |
| TRX450R 04-09 | **0617-0144** | **MD06-051** |
| TRX450R 10-14 | - | **MD06-051** |
| TRX500FA/FGA Rubicon 01-04 | **MD06-003** | - |
| TRX500FA Rubicon 05-14 | **0617-0090** | - |
| TRX500FGA Rubicon 05-08 | **0617-0090** | - |
| TRX500FE/FM Foreman 05-11 | **0617-0090** | - |
| TRX500FPA Rubicon 09-14 | **0617-0090** | - |
| TRX500FPE/FPM Foreman 07-11 | **0617-0090** | - |
| TRX500TM Foreman 05-06 | **0617-0090** | - |
| TRX650FA/FGA Rincon 03-05 | **0617-0090** | - |
| TRX680FA Rincon 06-23 | **0617-0090** | - |
| TRX680FGA Rincon 06-09 | **0617-0090** | - |
| TRX700XX 08-09 | **0617-0144** | **MD06-051** |
| **KAWASAKI** | | |
| KSF250 KFX Mojave 89-04 | **MD06-202** | **MD06-051** |
| KAF300 MULE 90-04 | - | **0617-0194** |
| KEF300 Lakota 95-03 | **MD06-202** | **MD06-051** |
| KLF300/4x4 Bayou 86-05 | **MD06-202** | - |
| KVF300/4x4 Prairie 99-02 | **MD06-202** | - |
| KVF360 Prairie 03-12 | **MD06-202** | - |
| KAF400 MULE 05-23 | - | **0617-0194** |
| KLF400 4x4 Bayou 93-99 | **MD06-202** | - |

| MODÈLES | AVANT - RÉF. | ARRIÈRE - RÉF. |
|---|---|---|
| **KAWASAKI (SUITE)** | | |
| KSF400 KFX 03-06 | **MD06-201** | **0617-0060** |
| KVF400/4x4 Prairie 97-02 | **MD06-202** | - |
| KAF450 MULE 93-97 | - | **0617-0194** |
| KAF620 MULE 93-23 | - | **0617-0194** |
| KVF650 Prairie 02-03 | **MD06-202** | - |
| KVF650 4x4 Brute Force 05-13 | **MD06-202** | - |
| KSV700 KFX 04-09 | **MD06-202** | - |
| KVF700 4x4 Prairie 04-06 | **MD06-202** | - |
| KRF750 Teryx 08-13 | - | **0617-0194** |
| KRT750 Teryx 12-13 | - | **0617-0194** |
| KVF750 4x4 Brute Force 05-21 | **0617-0091** | - |
| KRF800 Teryx 14-23 | - | **0617-0194** |
| KRT800 Teryx 14-23 | - | **0617-0194** |
| KAF950 MULE 00-13 | - | **0617-0194** |
| **SUZUKI** | | |
| LT230E QuadRunner 87-93 | **MD06-201** | **MD06-051** |
| LT230GE QuadRunner 85-86 | **MD06-201** | - |
| LT230S QuadSport 85-88 | **MD06-201** | **MD06-051** |
| LT-F230 QuadRunner 86-87 | **MD06-201** | - |
| LT250EF QuadRunner 85-86 | **MD06-202** | - |
| LT250R QuadRacer 85-92 | **MD06-201** | **MD06-051** |
| LT250S QuadSport 89-90 | **MD06-201** | **MD06-051** |
| LT-F250/F Ozark 88-14 | **MD06-202** | - |
| LT-Z250 QuadSport 04-09 | **MD06-201** | - |
| LT300E QuadRunner 87-89 | **MD06-201** | - |
| LT-F300F QuadRunner 99-02 | **MD06-202** | - |
| LT4WD QuadRunner 87 | **MD06-201** | - |
| LT4WD QuadRunner 88-96 | **MD06-202** | - |
| LT-F4WD QuadRunner 97-98 | **MD06-202** | - |
| LT-F4WDX KingQuad 91-98 | **MD06-202** | - |
| LT-A400/F/FZ Eiger 02-23 | **MD06-202** | - |
| LT-F400/F Eiger 02-19 | **MD06-202** | - |
| LT-Z400/Z 03-14 | **MD06-201** | **0617-0060** |
| LT-A450X KingQuad 07-10 | **MD06-202** | - |
| LT-R450/Z QuadRacer 06-09 | **MD06-201** | **MD06-051** |
| LT500R QuadRacer 87-90 | **MD06-201** | **MD06-051** |
| LT-A500F Vinson 00-05 | **MD06-202** | - |
| LT-A500F Vinson 06-07 | **MD06-202** | **MD06-051** |
| LT-A500X/XZ KingQuad 11-18 | **MD06-202** | - |
| LT-A500X KingQuad 19 | **MD06-201** | - |
| LT-A500XP/XPZ KingQuad 09-19 | **MD06-201** | - |
| LT-F500F QuadRunner 98-02 | **MD06-202** | - |
| LT-F500F Vinson 03-07 | **MD06-202** | **MD06-051** |
| LT-A700X KingQuad 05-07 | **MD06-202** | - |
| LT-A750X/XZ KingQuad 08-18 | **MD06-202** | - |
| LT-A750X KingQuad 19 | **MD06-201** | - |
| LT-A750XP/XPZ KingQuad 09-23 | **MD06-201** | - |
| **YAMAHA** | | |
| YFS200 Blaster 03-06 | **0617-0041** | - |
| YFM250B Bruin 05-06 | **0617-0092** | - |
| YFM250B Big Bear 07-09 | **0617-0092** | - |
| YFM250R Raptor 08-13 | **0617-0237** | **0617-0042** |
| YFM250X Bear Tracker 02-04 | **0617-0092** | - |
| YTZ250 85-86 | - | **MD06-352** |
| YFM350A/G Bruin 04-06 | **0617-0092** | - |
| YFM350DE/DH/TE Grizzly 14 | **0617-0092** | - |
| YFM350F Big Bear 99 | **MD06-302** | - |
| YFM350FA/FG Bruin 04-13 | **0617-0092** | - |
| YFM350FG Grizzly 12 | **0617-0092** | - |
| YFM350FW Big Bear 87-98 | **MD06-301** | - |
| YFM350FX Wolverine 02-05 | **0617-0092** | - |
| YFM350FX Wolverine 95-01 | **MD06-301** | - |
| YFM350R Raptor 04-13 | **0617-0041** | **0617-0095** |
| YFM350U Big Bear 96-98 | **MD06-301** | - |

Tous les produits avec une référence **MAGENTA GRAS** sont nouveaux en 2026.

## KITS DE RECONDITIONNEMENT DE MAÎTRE-CYLINDRE (SUITE)

| MODÈLES | AVANT - RÉF. | ARRIÈRE - RÉF. |
|---|---|---|
| **YAMAHA (SUITE)** | | |
| YFM350U Big Bear 99 | MD06-302 | - |
| YFM350X Warrior 87 | - | MD06-352 |
| YFM350X Warrior 88-89 | MD06-301 | MD06-352 |
| YFM350X Warrior 90-01 | MD06-301 | MD06-351 |
| YFM350X Warrior 02-04 | 0617-0041 | MD06-351 |
| YFM350X Wolverine 06-09 | 0617-0092 | - |
| YFZ350 Banshee 87-01 | MD06-301 | MD06-352 |
| YFZ350 Banshee 02-06 | 0617-0041 | 0617-0095 |
| YFM400A Bruin 03-04 | 0617-0092 | - |
| YFM400/F Big Bear 00-01 | MD06-301 | - |
| YFM400/F Big Bear 02-12 | 0617-0092 | - |
| YFM400FA Kodiak 02-06 | 0617-0092 | 0617-0060 |
| YFM400FG Grizzly 07-08 | - | 0617-0060 |
| YFM400FW Kodiak 93-98 | MD06-301 | - |
| YFM400FW Kodiak 99 | MD06-302 | - |
| YFM450 Kodiak 18 | 0617-0092 | - |
| YFM450DE/PE Grizzly 14 | 0617-0092 | - |
| YFM450FA/FG Kodiak 03-06 | 0617-0092 | 0617-0060 |
| YFM450FA/FG Kodiak 07-13 | 0617-0092 | - |
| YFM450FG Grizzly 07 | - | 0617-0060 |
| YFM450FG Grizzly 12 | 0617-0092 | - |
| YFM450FX Wolverine 06-10 | 0617-0092 | 0617-0060 |
| YFZ450 04-06 | 0617-0041 | 0617-0042 |

| MODÈLES | AVANT - RÉF. | ARRIÈRE - RÉF. |
|---|---|---|
| **YAMAHA (SUITE)** | | |
| YFZ450 07-09 | 0617-0237 | 0617-0042 |
| YFZ450 10-13 | - | 0617-0042 |
| YFZ450R 09-23 | 0617-0237 | 0617-0141 |
| YFZ450X 10-11 | 0617-0237 | - |
| YXR450F Rhino 06-09 | - | 0617-0194 |
| YFM550FG Grizzly 09-12 | 0617-0237 | - |
| YFM600F Grizzly 98-01 | MD06-302 | - |
| YFM600F Grizzly 02-08 | 0617-0092 | - |
| YFM660F Grizzly 02-08 | - | 0617-0060 |
| YFM660R Raptor 01-05 | 0617-0041 | 0617-0042 |
| YXR660F Rhino 04-07 | - | 0617-0194 |
| YFM700FG Grizzly 07 | 0617-0041 | - |
| YFM700FG Grizzly 08-12 | 0617-0237 | - |
| YFM700R Raptor 06 | 0617-0041 | 0617-0141 |
| YFM700R Raptor 07-23 | 0617-0237 | 0617-0141 |
| YXC700 Viking 15-23 | - | 0617-0194 |
| YXE700 Wolverine 16-23 | - | 0617-0194 |
| YXM700 Viking 14-23 | - | 0617-0194 |
| YXR700F Rhino 08-13 | - | 0617-0194 |
| YXE850 Wolverine X2 19-24 | - | 0617-0194 |
| YXF850 Wolverine X4 18-24 | - | 0617-0194 |
| YXZ1000/R 16-18 | - | 0617-0194 |







## KITS DE RECONDITIONNEMENT DE MAÎTRE-CYLINDRE DE FREIN

- Le kit contient tous les composants nécessaires pour ré-étanchéifier les maîtres-cylindres fuyants : rondelles en cuivre, joints coupelle, vis de remplacement (le cas échéant) et joints toriques
- Fabriqué en caoutchouc EPDM de haute qualité
- Kit économique permettant de corriger les problèmes actuels tout en contribuant à prévenir les problèmes futurs

| MODÈLES | RÉF. |
|---|---|
| **ARCTIC CAT** | |
| Prowler 500 HDX 14-15 | 0617-0454 |
| Prowler 500 HDX LTD 14 | 0617-0454 |
| Prowler 500 HDX XT 14-17 | 0617-0454 |
| Prowler 550 09 | 0617-0454 |
| Prowler 550 XT 10-15 | 0617-0454 |
| Prowler 650 07-08 | 0617-0454 |
| Prowler 650 XT 06-09 | 0617-0454 |
| Prowler 700 Crew HDX XT 17 | 0617-0454 |
| Prowler 700 HDX 11-14 | 0617-0454 |
| Prowler 700 HDX XT 15-17 | 0617-0454 |
| Prowler 700 HDX XT SE 16 | 0617-0454 |
| Prowler 700 XT 09-17 | 0617-0454 |
| Prowler 700 XTX 08-14 | 0617-0454 |
| Wildcat Sport 15-16 | 0617-0454 |
| Wildcat Sport LTD 15-16 | 0617-0454 |
| Wildcat Sport SE 17-16 | 0617-0454 |
| Wildcat Sport XT 15-19 | 0617-0454 |
| Wildcat Trail 14-19 | 0617-0454 |
| Wildcat Trail LTD 15-20 | 0617-0454 |
| Wildcat Trail SE 16-17 | 0617-0454 |
| Wildcat Trail XT 14-20 | 0617-0454 |
| Prowler Pro 19-24 | 0617-0454 |
| Prowler Pro Crew 20-24 | 0617-0454 |
| Prowler Pro Crew XT 19 | 0617-0454 |
| Prowler Pro XT 19 | 0617-0454 |
| Wildcat 4X LTD 18 | 0617-0454 |
| Wildcat X EPS 18-19 | 0617-0454 |
| Wildcat X LTD EPS 18-19 | 0617-0454 |
| Prowler 1000 XT 15-17 | 0617-0454 |
| Prowler 1000 XTZ 11-14 | 0617-0454 |
| Prowler 1000 XTZ H2 09-11 | 0617-0454 |
| Wildcat 1000 14-15 | 0617-0454 |

| MODÈLES | RÉF. |
|---|---|
| **ARCTIC CAT (SUITE)** | |
| Wildcat 1000 Dernière construction 13 | 0617-0454 |
| Wildcat 4 13-14 | 0617-0454 |
| Wildcat 4 LTD 14 | 0617-0454 |
| Wildcat 4X 14-16 | 0617-0454 |
| Wildcat 4X LTD 14-18 | 0617-0454 |
| Wildcat GT 12-13 | 0617-0454 |
| Wildcat LTD 13-14 | 0617-0454 |
| Wildcat LTD dernière construction 13 | 0617-0454 |
| Wildcat X 13-16 | 0617-0454 |
| Wildcat X LTD 14-16 | 0617-0454 |
| Wildcat X SE 16 | 0617-0454 |
| **CAN-AM** | |
| Defender 500 17-21 | 0617-0455 |
| Defender 500 DPS 17-21 | 0617-0455 |
| Defender 500 DPS Camo 17 | 0617-0455 |
| Commander 700 DPS 22-25, | 0617-0455 |
| Commander 700 XT 22-25 | 0617-0455 |
| Commander MAX 700 DPS 24-25 | 0617-0455 |
| Commander MAX 700 XT 24-25 | 0617-0455 |
| Defender 700 22-25 | 0617-0455 |
| Defender 700 DPS 22-25 | 0617-0455 |
| Defender 700 XT 24-25 | 0617-0455 |
| Defender MAX 700 22-24 | 0617-0455 |
| Defender MAX 700 DPS 24 | 0617-0455 |
| Maverick Trail 700 22-23 | 0617-0455 |
| Maverick Trail 700 DPS 22-24 | 0617-0455 |
| Commander 800 STD 11 | 0617-0457 |
| Commander 800 XT 11 | 0617-0457 |
| Commander 800R DPS 13-20 | 0617-0457 |
| Commander 800R STD 12-20 | 0617-0457 |
| Commander 800R XT 12-20 | 0617-0457 |
| Commander MAX 800R DPS 16-20 | 0617-0457 |

| MODÈLES | RÉF. |
|---|---|
| **CAN-AM (SUITE)** | |
| Defender 800 16-21 | 0617-0455 |
| Defender 800 DPS 16-21 | 0617-0455 |
| Defender 800 DPS CAB 21 | 0617-0455 |
| Defender 800 XT 16-21 | 0617-0455 |
| Defender 800 XT CAB 18-20 | 0617-0455 |
| Defender MAX 800 DPS/XT17-21 | 0617-0455 |
| Maverick Trail 800R/DPS 18-21 | 0617-0455 |
| Defender 900 22-24 | 0617-0455 |
| Defender 900 DPS 22-24 | 0617-0455 |
| Defender 900 DPS CAB 22-24 | 0617-0455 |
| Defender 900 XT 22-24 | 0617-0455 |
| Defender MAX 900/DPS/XT 22-24 | 0617-0455 |
| Maverick X3 17 | 0617-0455 |
| Maverick X3 900 HO 18 | 0617-0455 |
| Maverick X3 MAX Turbo 18-24 | 0617-0455 |
| Maverick X3 MAX Turbo DS 23-24 | 0617-0455 |
| Maverick X3 MAX Turbo R 18-21 | 0617-0455 |
| Maverick X3 MAX Turbo R DS 20 | 0617-0455 |
| Maverick X3 MAX Turbo R RS 20-21 | 0617-0455 |
| Maverick X3 MAX Turbo R X ds 18-19 | 0617-0455 |
| Maverick X3 MAX Turbo R X rs 18-19 | 0617-0455 |
| Maverick X3 MAX Turbo R X rs (avec Smart-Lok) 18 | 0617-0455 |
| Maverick X3 MAX Turbo RR DS 23-24 | 0617-0455 |
| Maverick X3 MAX Turbo RR RS 22-25 | 0617-0455 |
| Maverick X3 MAX Turbo RR X ds 20-24 | 0617-0455 |
| Maverick X3 MAX Turbo RR X mr 20-25 | 0617-0455 |
| Maverick X3 MAX Turbo RR X rc 23-25 | 0617-0455 |
| Maverick X3 MAX Turbo RR X rs 20-25 | 0617-0455 |
| Maverick X3 MAX Turbo RS 23-25 | 0617-0455 |
| Maverick X3 Turbo 18-20 | 0617-0455 |
| Maverick X3 Turbo DS 21-25 | 0617-0455 |

**Suite de la section KITS DE RECONDITIONNEMENT DE MAÎTRE-CYLINDRE DE FREIN page suivante.**

Tous les produits avec une référence **MAGENTA GRAS** sont nouveaux en 2026.

## KITS DE RECONDITIONNEMENT DE MAÎTRE-CYLINDRE DE FREIN (SUITE)

| MODÈLES | RÉF. |
|---|---|
| **CAN-AM (SUITE)** | |
| Maverick X3 Turbo R 18-21 | 0617-0455 |
| Maverick X3 Turbo R DS 20-21 | 0617-0455 |
| Maverick X3 Turbo R RS 20 | 0617-0455 |
| Maverick X3 Turbo R X ds 18-19 | 0617-0455 |
| Maverick X3 Turbo R X mr 18-19 | 0617-0455 |
| Maverick X3 Turbo R X rc 18-19 | 0617-0455 |
| Maverick X3 Turbo R X rs 18-19 | 0617-0455 |
| Maverick X3 Turbo R X rs avec Smart-Lok 18 | 0617-0455 |
| Maverick X3 Turbo RR DS 22-25 | 0617-0455 |
| Maverick X3 Turbo RR RS 22-25 | 0617-0455 |
| Maverick X3 Turbo RR X ds 20-25 | 0617-0455 |
| Maverick X3 Turbo RR X mr 20-21 | 0617-0455 |
| Maverick X3 Turbo RR X mr 64 22-25 | 0617-0455 |
| Maverick X3 Turbo RR X mr 72 22-25 | 0617-0455 |
| Maverick X3 Turbo RR X rc 20-21 | 0617-0455 |
| Maverick X3 Turbo RR X rc 64 22-25 | 0617-0455 |
| Maverick X3 Turbo RR X rc 72 22-25 | 0617-0455 |
| Maverick X3 Turbo RR X rs 20-25 | 0617-0455 |
| Maverick X3 Turbo RS 23-24 | 0617-0455 |
| Maverick X3 Turbo X mr 18-21 | 0617-0455 |
| Maverick X3 Turbo X rc 18-21 | 0617-0455 |
| Maverick X3 X ds 17 | 0617-0455 |
| Maverick X3 X rs 17 | 0617-0455 |
| Commander 1000 DPS 11-17, | 0617-0457 |
| Commander 1000 LTD 12-17 | 0617-0457 |
| Commander 1000 STD 11-17 | 0617-0457 |
| Commander 1000 X 11-13 | 0617-0457 |
| Commander 1000 XT 11-17 | 0617-0457 |
| Commander 1000 XT-P 14-17 | 0617-0457 |
| Commander 1000R DPS 18-20 | 0617-0457 |
| Commander 1000R DPS 21-25 | 0617-0455 |
| Commander 1000R LTD 18-20 | 0617-0457 |
| Commander 1000R X mr 22-25 | 0617-0455 |
| Commander 1000R XT 18-20 | 0617-0457 |
| Commander 1000R XT 21-25 | 0617-0455 |
| Commander 1000R XT-P 21-25 | 0617-0455 |
| Commander MAX 1000 DPS 14-17 | 0617-0457 |
| Commander MAX 1000 LTD 15-17 | 0617-0457 |
| Commander MAX 1000 STD 15-17 | 0617-0457 |
| Commander MAX 1000 XT 14-17 | 0617-0457 |
| Commander MAX 1000R DPS 18-19 | 0617-0457 |
| Commander MAX 1000R DPS 21-24 | 0617-0455 |
| Commander MAX 1000R LTD 18-20 | 0617-0457 |
| Commander MAX 1000R X mr 24 | 0617-0455 |
| Commander MAX 1000R XT 18-20 | 0617-0457 |
| Commander MAX 1000R XT 21-24 | 0617-0455 |
| Commander MAX 1000R XT-P 22-24 | 0617-0455 |
| Defender 1000 16-19 | 0617-0455 |
| Defender 1000 DPS 16-24 | 0617-0455 |
| Defender 1000 DPS 6x6 20-25 | 0617-0455 |
| Defender 1000 LTD CAB 21-24 | 0617-0455 |
| Defender 1000 LTD CAB 6x6 22-24 | 0617-0455 |
| Defender 1000 PRO DPS 20-24 | 0617-0455 |
| Defender 1000 PRO Lone Star 21-22 | 0617-0455 |
| Defender 1000 PRO LTD 22-23 | 0617-0455 |
| Defender 1000 PRO LTD CAB 21-24 | 0617-0455 |
| Defender 1000 PRO XT 20-24 | 0617-0455 |
| Defender 1000 X mr 18-24 | 0617-0455 |
| Defender 1000 XT 16-24 | 0617-0455 |
| Defender 1000 XT 6x6 21-25 | 0617-0455 |
| Defender 1000 XT CAB 17-20 | 0617-0455 |
| Defender 1000 XT-P 18-20 | 0617-0455 |
| Defender MAX 1000 18-19 | 0617-0455 |
| Defender MAX 1000 DPS 17-24 | 0617-0455 |
| Defender MAX 1000 Lone Star 18-24 | 0617-0455 |
| Defender MAX 1000 Lone Star CAB 22-24 | 0617-0455 |
| Defender MAX 1000 LTD 21 | 0617-0455 |
| Defender MAX 1000 LTD CAB 20-24 | 0617-0455 |
| Defender MAX 1000 X mr 19-24 | 0617-0455 |
| Defender MAX 1000 XT 17-24 | 0617-0455 |
| Defender MAX 1000 XT CAB 18-19 | 0617-0455 |
| Maverick 1000R DPS 16 | 0617-0457 |
| Maverick 1000R STD 13-18 | 0617-0457 |
| Maverick 1000R Turbo 16-17 | 0617-0457 |
| Maverick 1000R Turbo X ds 15-17 | 0617-0457 |
| Maverick 1000R Turbo X rs 16 | 0617-0457 |

| MODÈLES | RÉF. |
|---|---|
| **CAN-AM (SUITE)** | |
| Maverick 1000R XC 16-18 | 0617-0457 |
| Maverick 1000R XC DPS 17-18 | 0617-0457 |
| Maverick 1000R X ds 15-16 | 0617-0457 |
| Maverick 1000R X mr 14-18 | 0617-0457 |
| Maverick 1000R X rs 13-15 | 0617-0457 |
| Maverick 1000R X rs DPS 14 | 0617-0457 |
| Maverick 1000R X xc 14-18 | 0617-0457 |
| Maverick MAX 1000R STD 14-18 | 0617-0457 |
| Maverick MAX 1000R Turbo 16-17 | 0617-0457 |
| Maverick MAX 1000R Turbo X ds 15-17 | 0617-0457 |
| Maverick MAX 1000R Turbo X rs 16-17 | 0617-0457 |
| Maverick MAX 1000R X ds 15-16 | 0617-0457 |
| Maverick MAX 1000R X mr 17-18 | 0617-0457 |
| Maverick MAX 1000R X rs 14-15 | 0617-0457 |
| Maverick Sport 1000 19-22 | 0617-0455 |
| Maverick Sport 1000 DPS 19-20 | 0617-0455 |
| Maverick Sport 1000R DPS 19-24 | 0617-0455 |
| Maverick Sport 1000R X mr 19-24 | 0617-0455 |
| Maverick Sport 1000R X rc 19-24 | 0617-0455 |
| Maverick Sport 1000R X xc 20-23 | 0617-0455 |
| Maverick Sport MAX 1000R DPS 19-24 | 0617-0455 |
| Maverick Trail 1000 18-20 | 0617-0457 |
| Maverick Trail 1000 DPS 18-24 | 0617-0457 |
| **KAWASAKI** | |
| MULE 520 00-01 | 0617-0457 |
| MULE 550 00-04 | 0617-0457 |
| MULE 600 05-16 | 0617-0457 |
| MULE 610 4x4 05-16 | 0617-0457 |
| MULE 610 4x4 XC 10-15 | 0617-0457 |
| MULE SX 17-25 | 0617-0457 |
| MULE SX 4x4 17-19 | 0617-0457 |
| MULE SX 4X4 FI 19-25 | 0617-0457 |
| MULE SX 4X4 FI FE 25 | 0617-0457 |
| MULE SX 4x4 SE 17-19 | 0617-0457 |
| MULE SX 4X4 SE FI 20-21 | 0617-0457 |
| MULE SX 4x4 XC 17-19 | 0617-0457 |
| MULE SX 4x4 XC Camo 17-19 | 0617-0457 |
| MULE SX 4X4 XC Camo FI 19-21 | 0617-0457 |
| MULE SX 4X4 XC FI 19-25 | 0617-0457 |
| MULE SX 4X4 XC LE FI 19-25 | 0617-0457 |
| MULE SX 4x4 XC SE 17-19 | 0617-0457 |
| MULE 2500 94-00 | 0617-0457 |
| MULE 2510 4x4 93-00 | 0617-0457 |
| MULE 2520 93-00 | 0617-0457 |
| MULE 3000 01-08 | 0617-0457 |
| MULE 3010 4x4 01-08 | 0617-0457 |
| MULE 3020 01-03 | 0617-0457 |
| MULE 4000 09-25 | 0617-0457 |
| MULE 4000 TRANS 18-25 | 0617-0457 |
| MULE 4010 4x4 09-25 | 0617-0457 |
| MULE 4010 4x4 FE 25 | 0617-0457 |
| MULE 4010 4x4 TRANS 11-25 | 0617-0457 |
| MULE 4010 4x4 TRANS Camo 15-25 | 0617-0457 |
| MULE 4010 4x4 TRANS FE 21-25 | 0617-0457 |
| Teryx 750 4x4 08-13 | 0617-0457 |
| Teryx 750 4x4 LE 08-13 | 0617-0457 |
| Teryx 750 4x4 LE Sport 09 | 0617-0457 |
| Teryx 750 4x4 Sport 10-13 | 0617-0457 |
| Teryx4 750 4x4 12-13 | 0617-0457 |
| Teryx4 750 4x4 EPS 12-13 | 0617-0457 |
| Teryx 4x4 800 14-24 | 0617-0457 |
| Teryx 4x4 800 Camo 14-21 | 0617-0457 |
| Teryx 4x4 800 LE 14-21 | 0617-0457 |
| Teryx 4x4 800 LE Camo 18-19 | 0617-0457 |
| Teryx 4x4 800 S 21-25 | 0617-0457 |
| Teryx 4x4 800 S Camo 21-25 | 0617-0457 |
| Teryx 4x4 800 S LE 22-25 | 0617-0457 |
| Teryx 4x4 800 S LE Camo 25 | 0617-0457 |
| Teryx4 4x4 800 14-25 | 0617-0457 |
| Teryx4 4x4 800 Camo 14-22 | 0617-0457 |
| Teryx4 4x4 800 LE 14-21 | 0617-0457 |
| Teryx4 4x4 800 LE Camo 18-21 | 0617-0457 |
| Teryx4 4x4 800 S 21-24 | 0617-0457 |
| Teryx4 4x4 800 S Camo 21-25 | 0617-0457 |
| Teryx4 4x4 800 S LE 22-25 | 0617-0457 |
| Teryx4 4x4 800 S SE 23-25 | 0617-0457 |
| MULE PRO-FX 820 16-25 | 0617-0454 |

| MODÈLES | RÉF. |
|---|---|
| **KAWASAKI (SUITE)** | |
| MULE PRO-FX 820 EPS 16-22 | 0617-0454 |
| MULE PRO-FX 820 LE 16-22 | 0617-0454 |
| MULE PRO-FX 820 Ranch 17 | 0617-0454 |
| MULE PRO-FXT 820 15-23 | 0617-0454 |
| MULE PRO-FXT 820 EPS 15-22 | 0617-0454 |
| MULE PRO-FXT 820 EPS Camo 15-21 | 0617-0454 |
| MULE PRO-FXT 820 EPS LE 15-23 | 0617-0454 |
| MULE PRO-FXT 820 Ranch 16-22 | 0617-0454 |
| MULE 2510 Diesel 00-02 | 0617-0457 |
| MULE 3010 Diesel 01-08 | 0617-0457 |
| MULE 4010 4x4 Diesel 09-13 | 0617-0457 |
| MULE PRO-DX 16-18 | 0617-0454 |
| MULE PRO-DX EPS 21-25 | 0617-0454 |
| MULE PRO-DXT 16-22 | 0617-0454 |
| MULE PRO-DXT EPS 21-25 | 0617-0454 |
| MULE PRO-DXT EPS LE 22 | 0617-0454 |
| MULE PRO-FX 1000 HD Edition 24-25 | 0617-0454 |
| MULE PRO-FXR 1000 18-23 | 0617-0454 |
| MULE PRO-FXR 1000 24-25 | 0617-0454 |
| MULE PRO-FXR 1000 LE 24-25 | 0617-0454 |
| MULE PRO-FXT 1000 CAMO 25 | 0617-0454 |
| MULE PRO-FXT 1000 LE 25 | 0617-0454 |
| MULE PRO-FXT 1000 LE Ranch 24-25 | 0617-0454 |
| MULE PRO-FXT 1000 Platinum 24-25 | 0617-0454 |
| **POLARIS** | |
| LSV Electric 4x4 11-12 | 0617-0454 |
| PRO XD Full-Size Kinetic 25 | 0617-0460 |
| Ranger EV 4x4 10-22 | 0617-0454 |
| Ranger EV LIION 16-18 | 0617-0454 |
| Ranger EV Mid-Size INTL 14 | 0617-0454 |
| ACE 325 14-16 | 0617-0454 |
| ACE 325 EU 15 | 0617-0454 |
| ACE 325 HD 15 | 0617-0454 |
| Ranger 325 ETX 15-16 | 0617-0454 |
| Ranger 325 ETX EU 15 | 0617-0454 |
| Ranger 4x4 400 10-14 | 0617-0454 |
| Ranger 2x4 500 07-09 | 0617-0454 |
| Ranger 4x4 500 07 | 0617-0454 |
| Ranger 4x4 500 Crew 11-12 | 0617-0454 |
| Ranger 4x4 500 Crew Mid-Size 13 | 0617-0454 |
| Ranger 4x4 500 EFI 07-12 | 0617-0454 |
| Ranger 4x4 500 Mid-Size 13 | 0617-0454 |
| Ranger 500 2WD 17-21 | 0617-0454 |
| Ranger 500 4x4 18-22 | 0617-0454 |
| Ranger 500 ETX 17 | 0617-0454 |
| ACE 570 15-19 | 0617-0454 |
| ACE 570 EU 15-18 | 0617-0454 |
| ACE 570 HD 15-19 | 0617-0454 |
| ACE 570 MD 16 | 0617-0454 |
| ACE 570 SP 17 | 0617-0454 |
| PRO XD Mid-Size Gas 22-25 | 0617-0454 |
| PRO XD Mid-Size Gas Crew 22-25 | 0617-0454 |
| Ranger 570 14-21 | 0617-0454 |
| Ranger 570 Camo 14-20 | 0617-0454 |
| Ranger 570 Crew 14-21 | 0617-0454 |
| Ranger 570 Crew Camo 15-20 | 0617-0454 |
| Ranger 570 Crew EPS 14-20 | 0617-0454 |
| Ranger 570 Crew Premium 21 | 0617-0454 |
| Ranger 570 Crew SP 22-25 | 0617-0454 |
| Ranger 570 Crew SP NorthStar 22-25 | 0617-0454 |
| Ranger 570 Crew SP Premium 22-25 | 0617-0454 |
| Ranger 570 EPS 14-20 | 0617-0454 |
| Ranger 570 EU 15-18 | 0617-0454 |
| Ranger 570 Full-Size 15-25 | 0617-0454 |
| Ranger 570 Full-Size Crew 15-25 | 0617-0454 |
| Ranger 570 Full-Size avec corps d'amortisseur 16 | 0617-0454 |
| Ranger 570 HD 19 | 0617-0454 |
| Ranger 570 Hunter Edition 16 | 0617-0454 |
| Ranger 570 INTL 14 | 0617-0454 |
| Ranger 570 Premium 21 | 0617-0454 |
| Ranger 570 SP 22-25 | 0617-0454 |
| Ranger 570 SP NorthStar 22-25 | 0617-0454 |
| Ranger 570 SP Premium 22-25 | 0617-0454 |
| Ranger 570 XP Full-Size 16 | 0617-0454 |
| Ranger 570 XP Full-Size Camo 16 | 0617-0454 |
| Ranger 570 XP Full-Size EPS 16 | 0617-0454 |

Tous les produits avec une référence **MAGENTA GRAS** sont nouveaux en 2026.

# KITS DE RECONDITIONNEMENT DE MAÎTRE-CYLINDRE DE FREIN (SUITE)

| MODÈLES | RÉF. |
|---|---|
| **POLARIS (SUITE)** | |
| Ranger 570-6 Crew XP Pursuit EPS Camo 16 | 0617-0454 |
| Ranger 570-6 Full-Size Crew 16-25 | 0617-0454 |
| RZR 570 EFI 12-20 | 0617-0454 |
| RZR 570 EFI EPS 18-20 | 0617-0454 |
| RZR 570 EU 15-18 | 0617-0454 |
| RZR 570 S 17 | 0617-0454 |
| RZR 570 Trail 21-22 | 0617-0454 |
| RZR 570 Trail Premium 21 | 0617-0454 |
| Ranger 4x4 700 07-09 | 0617-0454 |
| Ranger 4x4 700 Crew 08-09 | 0617-0454 |
| Ranger 4x4 800 EFI 10-14 | 0617-0454 |
| Ranger 4x4 800 EFI Crew 10-14 | 0617-0454 |
| Ranger 4x4 800 EFI Mid-Size 13-14 | 0617-0454 |
| Ranger 6x6 800 10-16 | 0617-0454 |
| Ranger XP 800 12 | 0617-0454 |
| RZR 4 800 10-14 | 0617-0454 |
| RZR 800 08-14 | 0617-0454 |
| RZR S 800 09-14 | 0617-0454 |
| RZR S 800 INTL 09-14 | 0617-0454 |
| ACE 900 EFI EPS 16 | 0617-0454 |
| Brutus HD 900 13-14 | 0617-0454 |
| PRO XD Full-Size Diesel 22-25 | 0617-0460 |
| PRO XD Full-Size Diesel Crew 22-25 | 0617-0460 |
| PRO XD Full-Size Diesel Crew INTL 23-25 | 0617-0460 |
| PRO XD Full-Size Diesel INTL 23-25 | 0617-0460 |
| Ranger 4x4 900 Diesel 11-14 | 0617-0454 |
| Ranger 4x4 900 Diesel Crew 12-14 | 0617-0454 |
| Ranger 900 Crew 14-19 | 0617-0454 |
| Ranger 900 Crew EPS 14-15 | 0617-0454 |
| Ranger 900 XP 13-19 | 0617-0454 |
| Ranger 900 XP Crew 16-19 | 0617-0454 |
| Ranger 900 XP EPS 18-19 | 0617-0454 |
| Ranger 900 XP EU 15-16 | 0617-0454 |
| Ranger 900 XP High Lifter 16 | 0617-0454 |
| Ranger 900D HIPPO MPS 14 | 0617-0454 |
| Ranger 902 Diesel 19-22 | 0617-0460 |
| Ranger Diesel HST/Deluxe 14 | 0617-0454 |
| Ranger Diesel INTL 14 | 0617-0454 |
| RZR 4 900 15-18 | 0617-0454 |
| RZR 4 XP 900 12-14 | 0617-0454 |
| RZR 4 XP JAGGED X 13 | 0617-0454 |
| RZR 900 Trail 50"/XC 55" 15-17 | 0617-0454 |
| RZR 900 Trail 50" 18-20 | 0617-0454 |
| RZR 900 50" EPS 18-20 | 0617-0454 |
| RZR 900 50" MD 17 | 0617-0454 |
| RZR 900 S 60" 15-20 | 0617-0454 |
| RZR 900 Trail Premium 21-23 | 0617-0454 |
| RZR 900 Trail S Sport 21-25 | 0617-0454 |
| RZR 900 Trail Sport 21-25 | 0617-0454 |
| RZR 900 Trail Ultimate 21-25 | 0617-0454 |
| RZR XP 900 11-14 | 0617-0454 |
| RZR Turbo Pro XP 20 | 0617-0454 |
| RZR Turbo Pro XP 4 20 | 0617-0454 |
| RZR Turbo Pro XP 4 Premium 20-25 | 0617-0454 |
| RZR Turbo Pro XP 4 Sport 21-25 | 0617-0454 |
| RZR Turbo Pro XP 4 Ultimate 20-25 | 0617-0454 |
| RZR Turbo Pro XP Premium 20-25 | 0617-0454 |
| RZR Turbo Pro XP Sport 21-25 | 0617-0454 |
| RZR Turbo Pro XP Ultimate 20-25 | 0617-0454 |
| RZR Turbo S 21 | 0617-0454 |
| XP Turbo S Velocity 21 | 0617-0454 |
| RZR XP 4 Turbo 16-21 | 0617-0454 |
| RZR XP 4 Turbo LE 19 | 0617-0454 |
| RZR XP Turbo 16-21 | 0617-0454 |
| RZR XP Turbo MD 16 | 0617-0454 |
| RZR XP Turbo S 18-20 | 0617-0454 |
| RZR XP Turbo S Velocity 20 | 0617-0454 |
| RZR XP Turbo Tractor 17-18 | 0617-0454 |
| Brutus HD 1000 15-18 | 0617-0454 |
| General 1000 EPS 16-19 | 0617-0454 |
| General 1000 EPS Deluxe 18-22 | 0617-0454 |
| General 1000 EPS Deluxe Ride Command 20 | 0617-0454 |
| General 1000 EPS Hunter Edition 18-19 | 0617-0454 |
| General 1000 EPS Limited Edition 19 | 0617-0454 |
| General 1000 EPS Premium 18-25 | 0617-0454 |
| General 1000 EPS Ride Command 18-19 | 0617-0454 |

| MODÈLES | RÉF. |
|---|---|
| **POLARIS (SUITE)** | |
| General 1000 EPS Sport 20-25 | 0617-0454 |
| General 4 1000 EPS 17-20 | 0617-0454 |
| General 4 1000 EPS Deluxe 21-22 | 0617-0454 |
| General 4 1000 EPS Premium 21-22 | 0617-0454 |
| General 4 1000 EPS Ride Command 18-20 | 0617-0454 |
| General 4 1000 EPS Sport 25 | 0617-0454 |
| General XP 1000 EPS Deluxe 20-22 | 0617-0454 |
| General XP 1000 EPS Factory Custom Edition 21 | 0617-0454 |
| General XP 1000 EPS Premium 23-25 | 0617-0454 |
| General XP 1000 EPS Sport 23-25 | 0617-0454 |
| General XP 1000 EPS Ultimate 23-25 | 0617-0454 |
| General XP 4 1000 EPS Deluxe 20-22 | 0617-0454 |
| General XP 4 1000 EPS Factory Custom Edition 21 | 0617-0454 |
| General XP 4 1000 EPS Premium 23-25 | 0617-0454 |
| General XP 4 1000 EPS Sport 23-25 | 0617-0454 |
| General XP 4 1000 EPS Ultimate 23-25 | 0617-0454 |
| PRO XD Full-Size Gas 22-25 | 0617-0460 |
| PRO XD Full-Size Gas Crew 22-25 | 0617-0460 |
| Ranger 1000 20-25 | 0617-0460 |
| Ranger 1000 Crew 20-25 | 0617-0460 |
| Ranger 1000 Crew Premium 24-25 | 0617-0460 |
| Ranger 1000 Diesel 15-18 | 0617-0454 |
| Ranger 1000 Diesel Crew 15-18 | 0617-0454 |
| Ranger 1000 Diesel EU 15-16 | 0617-0454 |
| Ranger 1000 EPS 20-25 | 0617-0460 |
| Ranger 1000 EPS BASE 18-19 | 0617-0460 |
| Ranger 1000 EPS Camo 20 | 0617-0460 |
| Ranger 1000 EPS Crew Camo 20 | 0617-0460 |
| Ranger 1000 EPS Crew Full-Size 23-24 | 0617-0460 |
| Ranger 1000 EPS Crew Premium 20-23 | 0617-0460 |
| Ranger 1000 EPS Full-Size 20 | 0617-0460 |
| Ranger 1000 EPS Full-Size Crew 20 | 0617-0460 |
| Ranger 1000 EPS HD MD 19 | 0617-0460 |
| Ranger 1000 EPS Premium 21-25 | 0617-0460 |
| Ranger 1000 EPS Texas Edition 20 | 0617-0460 |
| Ranger 1000 Premium 20 | 0617-0460 |
| Ranger 1000 Premium Winter Prep 20 | 0617-0460 |
| Ranger HST 15-17 | 0617-0454 |
| Ranger XP 1000 17 | 0617-0454 |
| Ranger XP 1000 Crew 17 | 0617-0454 |
| Ranger XP 1000 Crew EPS 17-18 | 0617-0454 |
| Ranger XP 1000 Crew High Lifter 17-18 | 0617-0454 |
| Ranger XP 1000 Crew Hunter 17 | 0617-0454 |
| Ranger XP 1000 Crew NorthStar 17 | 0617-0454 |
| Ranger XP 1000 Crew Premium 21-25 | 0617-0460 |
| Ranger XP 1000 Crew Texas Edition 25 | 0617-0460 |
| Ranger XP 1000 Crew Trail Boss 21-24 | 0617-0460 |
| Ranger XP 1000 Crew Waterfowl Edition 25 | 0617-0460 |
| Ranger XP 1000 EPS 17 | 0617-0454 |
| Ranger XP 1000 EPS 18-20 | 0617-0460 |
| Ranger XP 1000 EPS Crew 19-20 | 0617-0460 |
| Ranger XP 1000 EPS Crew Mud 19-22 | 0617-0460 |
| Ranger XP 1000 EPS Crew NorthStar 18-24 | 0617-0460 |
| Ranger XP 1000 EPS Crew NorthStar Premium 25 | 0617-0460 |
| Ranger XP 1000 EPS Crew NorthStar Texas Edition 25 | 0617-0460 |
| Ranger XP 1000 EPS Crew NorthStar Trail Boss 25 | 0617-0460 |
| Ranger XP 1000 EPS Crew NorthStar Ultimate 25 | 0617-0460 |
| Ranger XP 1000 EPS Crew Premium 20 | 0617-0460 |
| Ranger XP 1000 EPS Crew Texas Edition 20-24 | 0617-0460 |
| Ranger XP 1000 EPS Mud 19-21 | 0617-0460 |
| Ranger XP 1000 EPS NorthStar 20-21 | 0617-0460 |
| Ranger XP 1000 EPS Premium 19-21 | 0617-0460 |
| Ranger XP 1000 EPS Premium 22 | 0617-0454 |
| Ranger XP 1000 EPS Premium 23-24 | 0617-0460 |
| Ranger XP 1000 EPS Texas Edition 21 | 0617-0460 |
| Ranger XP 1000 EPS Trail Boss 21-24 | 0617-0460 |
| Ranger XP 1000 High Lifter 17 | 0617-0454 |
| Ranger XP 1000 High Lifter 22 | 0617-0460 |
| Ranger XP 1000 Hunter 17 | 0617-0454 |
| Ranger XP 1000 NorthStar 17 | 0617-0454 |

| MODÈLES | RÉF. |
|---|---|
| **POLARIS (SUITE)** | |
| Ranger XP 1000 NorthStar 22-24 | 0617-0460 |
| Ranger XP 1000 NorthStar Premium 25 | 0617-0460 |
| Ranger XP 1000 NorthStar Trail Boss 25 | 0617-0460 |
| Ranger XP 1000 NorthStar Ultimate 25 | 0617-0460 |
| Ranger XP 1000 Premium 25 | 0617-0460 |
| Ranger XP 1000 Ranch 17 | 0617-0454 |
| RZR 1000 60" 16-21 | 0617-0460 |
| RZR 1000 Trail S Premium 21-23 | 0617-0454 |
| RZR 1000 Trail S Ultimate 21-25 | 0617-0454 |
| RZR S4 1000 19-20 | 0617-0454 |
| RZR XP 1000 14-20 | 0617-0454 |
| RZR XP 1000 Dynamix 19 | 0617-0454 |
| RZR XP 1000 High Lifter 15-22 | 0617-0454 |
| RZR XP 1000 INTL 14-15 | 0617-0454 |
| RZR XP 1000 LE 20 | 0617-0454 |
| RZR XP 1000 Premium 20-23 | 0617-0454 |
| RZR XP 1000 Ride Command 17-19 | 0617-0454 |
| RZR XP 1000 Sport 21-23 | 0617-0454 |
| RZR XP 1000 Trails & Rocks 17-22 | 0617-0454 |
| RZR XP 4 1000 14-20 | 0617-0454 |
| RZR XP 4 1000 Dynamix 19 | 0617-0454 |
| RZR XP 4 1000 High Lifter 17-22 | 0617-0454 |
| RZR XP 4 1000 Premium 21-24 | 0617-0454 |
| RZR XP 4 1000 Ride Command 18-19 | 0617-0454 |
| RZR XP 4 1000 Sport 21-24 | 0617-0454 |
| Xpedition ADV 5 NorthStar 24-25 | 0617-0460 |
| Xpedition ADV 5 Ultimate 24 | 0617-0460 |
| Xpedition ADV NorthStar 24-25 | 0617-0460 |
| Xpedition ADV Premium 24 | 0617-0460 |
| Xpedition ADV Ultimate 24 | 0617-0460 |
| Xpedition XP 5 NorthStar 24-25 | 0617-0460 |
| Xpedition XP 5 Ultimate 24 | 0617-0460 |
| Xpedition XP NorthStar 24-25 | 0617-0460 |
| Xpedition XP Ultimate 24 | 0617-0460 |
| **YAMAHA** | |
| Rhino 450 06-09 | 0617-0457 |
| Rhino 660 04-07 | 0617-0457 |
| Rhino 700 FI 08-13 | 0617-0457 |
| Viking 700 14-20 | 0617-0457 |
| Viking 700 EPS 18-25 | 0617-0457 |
| Viking 700 EPS Hunter 17-20 | 0617-0457 |
| Viking 700 EPS Ranch 23-25 | 0617-0457 |
| Viking 700 EPS Red/Green 18 | 0617-0457 |
| Viking 700 Hunter 14-16 | 0617-0457 |
| Viking 700 VI EPS 15-25 | 0617-0457 |
| Viking 700 VI EPS Hunter 16-22 | 0617-0457 |
| Viking 700 VI EPS Ranch 16-25 | 0617-0457 |
| Wolverine 16-18 | 0617-0457 |
| Wolverine EPS 17 | 0617-0457 |
| Wolverine R-SPEC 16 | 0617-0457 |
| Wolverine R-SPEC EPS 16-18 | 0617-0457 |
| Wolverine R-SPEC EPS SE 16-17 | 0617-0457 |
| Wolverine R-SPEC Hunter 18 | 0617-0457 |
| Wolverine X2 19-20 | 0617-0457 |
| Wolverine X2 R-SPEC 19-24 | 0617-0457 |
| Wolverine X2 XT-R 20-25 | 0617-0457 |
| Wolverine X4 18-21 | 0617-0457 |
| Wolverine X4 Hunter 18-20 | 0617-0457 |
| Wolverine X4 R-SPEC 22-24 | 0617-0457 |
| Wolverine X4 SE 18-19 | 0617-0457 |
| Wolverine X4 XT-R 20-25 | 0617-0457 |
| Wolverine RMAX2 21 | 0617-0457 |
| Wolverine RMAX2 LE 21-25 | 0617-0457 |
| Wolverine RMAX2 R-SPEC 22-25 | 0617-0457 |
| Wolverine RMAX2 SPORT 22-25 | 0617-0457 |
| Wolverine RMAX2 XT-R 21-25 | 0617-0457 |
| Wolverine RMAX4 21 | 0617-0457 |
| Wolverine RMAX4 LE 21-25 | 0617-0457 |
| Wolverine RMAX4 R-SPEC 22-25 | 0617-0457 |
| Wolverine RMAX4 XT-R 21-25 | 0617-0457 |
| Wolverine X2 1000 24-25 | 0617-0457 |
| Wolverine X2 1000 XT-R 24-25 | 0617-0457 |
| YXZ1000R EPS 16-18 | 0617-0457 |
| YXZ1000R EPS SE 17-18 | 0617-0457 |
| YXZ1000R EPS SS 17-18 | 0617-0457 |
| YXZ1000R EPS SS SE 17-18 | 0617-0457 |
| YXZ1000R SE 16 | 0617-0457 |



Tous les produits avec une référence **MAGENTA GRAS** sont nouveaux en 2026.

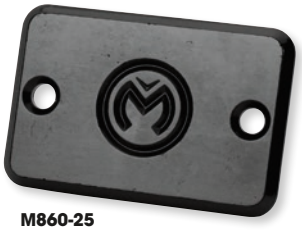

M860-25



M860-20



M860-24



M860-11

## PLAQUES DE RECOUVREMENT DES MAÎTRES-CYLINDRES

- Remplace le cache du réservoir d'origine
- Offre à votre quad une finition unique

| MODÈLES | COULEUR | RÉF. |
|---|---|---|
| **HONDA** | | |
| TRX250R 86-89 | Noir | **M860-25** |
| | Poli | **M860-20** |
| | Rouge | **M860-24** |
| TRX400EX/X 99-14 | Noir | **M860-25** |
| | Poli | **M860-20** |
| | Rouge | **M860-24** |
| TRX450R 04-14 | Noir | **M860-25** |
| | Poli | **M860-20** |
| | Rouge | **M860-24** |
| **KAWASAKI** | | |
| KFX400 03-06 | Noir | **M860-25** |
| | Poli | **M860-20** |
| | Rouge | **M860-24** |

| MODÈLES | COULEUR | RÉF. |
|---|---|---|
| **SUZUKI** | | |
| LT-Z400 03-14 | Noir | **M860-25** |
| | Poli | **M860-20** |
| | Rouge | **M860-24** |
| **YAMAHA** | | |
| YFM350 Warrior 87-04 | Noir | **M860-15** |
| | Bleu | **M860-11** |
| YFZ350 Banshee 87-06 | Noir | **M860-15** |
| | Bleu | **M860-11** |
| YFZ450 04-06 | Noir | **M860-15** |
| | Bleu | **M860-11** |
| YFM660 Raptor 01-05 | Noir | **M860-15** |
| | Bleu | **M860-11** |

**1731-0724**




## COUVERCLES DE MAÎTRE-CYLINDRE

- Élaborés par NISSIN, fabricant japonais de pièces d'origine
- Avec bouchon, pompe à diaphragme, support et vis s'il y a lieu

### AVANT

| MODÈLES | RÉF. |
|---|---|
| **HONDA** | |
| ATC200X 86-87 | **1731-0724** |
| TRX200/D 90-97 | **1731-0724** |
| TRX200SX 86-88 | **1731-0724** |
| ATC250R 85-86 | **1731-0724** |
| TRX250 Recon 97-01 | **1731-0724** |
| TRX250TE/TM Recon 02-19 | **1731-0724** |
| TRX300 Foreman 88-99 | **1731-0724** |
| ATC350X 85-86 | **1731-0724** |
| **KAWASAKI** | |
| KVF300/4x4 99-02 | **1731-0726** |
| KVF360 03-12 | **1731-0726** |

| MODÈLES | RÉF. |
|---|---|
| **KAWASAKI (SUITE)** | |
| KVF400/4x4 97-02 | **1731-0726** |
| KVF650 02-03 | **1731-0726** |
| KVF650D/E 05-13 | **1731-0726** |
| KSV700 04-09 | **1731-0726** |
| KVF700 04-06 | **1731-0726** |
| KVF750 05-19 | **1731-0726** |
| **SUZUKI** | |
| LT-F250/F 97-14 | **1731-0728** |
| LT-Z250 04-08 | **1731-0728** |
| LT-4WD 96 | **1731-0728** |
| LT-F4WD 97-98 | **1731-0728** |

| MODÈLES | RÉF. |
|---|---|
| **SUZUKI (SUITE)** | |
| LT-F4WDX 91-98 | **1731-0728** |
| LT-F300F 99-02 | **1731-0728** |
| LT-A400/F/FZ 02-13 | **1731-0728** |
| LT-F400/F 02-13 | **1731-0728** |
| LT-A450X 07-10 | **1731-0728** |
| LT-R450/Z 06-09 | **1731-0728** |
| LT-A500F 00-07 | **1731-0728** |
| LT-A500X/XZ 11-17 | **1731-0728** |
| LT-A500XP/XPZ 09-17 | **1731-0728** |
| LT-F500F 98-07 | **1731-0728** |
| LT-A700X 05-07 | **1731-0728** |

| MODÈLES | RÉF. |
|---|---|
| **SUZUKI (SUITE)** | |
| LT-A750X/XZ 08-17 | **1731-0728** |
| LT-A750XP/XPZ 09-17 | **1731-0728** |
| **YAMAHA** | |
| YFM350FW 87-98 | **1731-0730** |
| YFM350FX 96-01 | **1731-0730** |
| YFM350U 96-98 | **1731-0730** |
| YFM350X 88-01 | **1731-0730** |
| YFZ350 87-01 | **1731-0730** |
| YFM400FW 93-98 | **1731-0730** |

### ARRIÈRE

| MODÈLES | RÉF. |
|---|---|
| **HONDA** | |
| TRX400EX 99-08 | **1731-0725** |
| TRX400X 09-14 | **1731-0725** |

| MODÈLES | RÉF. |
|---|---|
| **HONDA (SUITE)** | |
| TRX450ER/R 04-14 | **1731-0725** |
| TRX700XX 08-09 | **1731-0725** |

| MODÈLES | RÉF. |
|---|---|
| **SUZUKI** | |
| LT230E 87-93 | **1731-0729** |
| LT230S 86-88 | **1731-0729** |
| LT250R 85-92 | **1731-0729** |

| MODÈLES | RÉF. |
|---|---|
| **SUZUKI (SUITE)** | |
| LT250S 89-90 | **1731-0729** |
| LT500R 87-90 | **1731-0729** |



M880-55



M88057



M880-50



M880-54

## COUVERCLES D'ÉTRIER ARRIÈRE

- Remplacent le frein de stationnement par un frein hydraulique sur la plupart des quads sport
- En aluminium taillé dans la masse et usiné CNC
- Compatibles avec tous les modèles sauf Yamaha Blaster 88-06 et Raptor 700 06-13

| COULEUR | RÉF. |
|---|---|
| Noir | **M880-55** |

| COULEUR | RÉF. |
|---|---|
| Bleu | **M88057** |

| COULEUR | RÉF. |
|---|---|
| Poli | **M880-50** |

| COULEUR | RÉF. |
|---|---|
| Rouge | **M880-54** |

Tous les produits avec une référence **MAGENTA GRAS** sont nouveaux en 2026.

**COURROIES**

**492** Moose Offroad
494 JT Drive Belts
**495** Ultimax
499 EPI
**504** Dynojet
505 Gates
**509** Dayco
513 Kit de prolongation de la durée de vie de la courroie

**CHAÎNES**

**514** Moose Offroad
516 JT Chains
**517** ProX
518 Renthal
**519** RK Excel
522 Regina
**523** D.I.D.
524 Patins/roulettes de chaîne et protections de carter

**COURONNES ET PIGNONS**

**526** Moose Offroad
529 Esjot
**529** Renthal
531 JT Sprocket
**538** Boulons de couronne/pignon

# COURROIES, CHAÎNES, PIGNONS ET COURONNES

MOOSE OFFROAD




## COURROIES PERFORMANCE PLUS

- Le cœur en aramide offre résistance et durabilité
- Composés spécialement formulés qui fonctionnent le mieux pour chaque application

| MODÈLES | RÉF. |
|---|---|
| **ARCTIC CAT** | |
| 366 08-11 | **1142-0927** |
| 375 Auto 02 | **1142-0906** |
| 400 13-15 | **1142-0927** |
| 400 2x4 Auto 04 | **1142-0906** |
| 400 4x4 Auto 03-08 | **1142-0906** |
| Alterra 400 16-18 | **1142-0927** |
| TBX 400 04-06 | **1142-0906** |
| TRV 400 06-08 | **1142-0906** |
| TRV 400 09-14 | **1142-0927** |
| 425 12 | **1142-0927** |
| 450 11-15 | **1142-0927** |
| Alterra 450 16-24 | **1142-0927** |
| TRV 450 11-12 | **1142-0927** |
| XC450 11-18 | **1142-0927** |
| 500 13-17 | **1142-0927** |
| 500 4x4 Auto 00-09 | **1142-0907** |
| Alterra 500 16-18 | **1142-0927** |
| Alterra TRV 500 20 | **1142-0927** |
| HDX 500 XT 16-17 | **1142-0927** |
| Prowler 500 14-22 | **1142-0927** |
| TBX 500 03-06 | **1142-0907** |
| TRV 500 03-08 | **1142-0907** |
| TRV 500 13-15 | **1142-0927** |
| 550 09-15 | **1142-0908** |
| Alterra 550 16 | **1142-0908** |
| Alterra TRV 550 17 | **1142-0908** |
| Prowler 550 10-15 | **1142-0908** |
| Prowler XT 550 11-12 | **1142-0908** |
| TRV 550 09-16 | **1142-0908** |
| Alterra 570 19-21 | **1142-0908** |
| 650 11-12 | **1142-0908** |
| 650 H1 05-11 | **1142-0908** |
| 650 V-Twin Auto 04-06 | **1142-0927** |
| Mud Pro 650 10-11 | **1142-0908** |
| Prowler 650 07-08 | **1142-0908** |
| Prowler XT 650 06-10 | **1142-0908** |
| TRV 650 07 | **1142-0908** |
| 700 09-16 | **1142-0908** |
| 700 4x4 Auto 06-08 | **1142-0917** |
| Alterra 700 16-18 | **1142-0908** |
| Alterra 700 Mud Pro 19 | **1142-0908** |
| Alterra TBX 700 18-20 | **1142-0908** |
| Alterra TRV 700 17-22 | **1142-0908** |
| Alterra VLX 700 18 | **1142-0908** |
| HDX 700 Crew XT 17 | **1142-0908** |
| HDX 700 XT 16-17 | **1142-0908** |
| Mud Pro 700 LTD 12-17 | **1142-0908** |
| Mud Pro 700 10-18 | **1142-0908** |
| Prowler 700 08-17 | **1142-0908** |
| Prowler XTX 700 09-12 | **1142-0908** |
| TBX 700 10-18 | **1142-0908** |
| TRV 700 08 | **1142-0917** |
| TRV 700 09-16 | **1142-0908** |
| VLX 700 18 | **1142-0908** |

| MODÈLES | RÉF. |
|---|---|
| **CAN-AM** | |
| Outlander 330 04-05 | **1142-0916** |
| Outlander 400 03-15 | **1142-0916** |
| Outlander MAX 400 04-15 | **1142-0916** |
| Outlander 450 15-24 | **1142-0916** |
| Outlander 450 EFI 6x6 19 | **1142-0916** |
| Outlander MAX 450 18-24 | **1142-0916** |
| Outlander MAX 450 EFI 6x6 19-22 | **1142-0916** |
| Defender HD5 18-21 | **1142-0916** |
| Outlander 500 07-15 | **1142-0922** |
| Outlander MAX 500 07-08 | **1142-0912** |
| Outlander MAX 500 09-15 | **1142-0922** |
| Renegade 500 08 | **1142-0912** |
| Renegade 500 09-15 | **1142-0922** |
| Traxter HD5 18-21 | **1142-0916** |
| Outlander 570 16-23 | **1142-0922** |
| Outlander MAX 570 16-22 | **1142-0922** |
| Renegade 570 EFI 16- 22 | **1142-0922** |
| Outlander 650 H.O. EFI 06 | **1142-0922** |
| Outlander 650 07-08 | **1142-0912** |
| Outlander 650 09-22 | **1142-0922** |
| Outlander 6x6 650 EFI 19-21 | **1142-0922** |
| Outlander MAX 650 07-08 | **1142-0912** |
| Outlander MAX 650 09-24 | **1142-0922** |
| Outlander MAX 650 EFI 6x6 19-22 | **1142-0922** |
| Renegade 650 EFI 19- 24 | **1142-0922** |
| Commander 700 EFI (DPS/XT) 22-24 | **1142-1103** |
| Commander MAX 700 EFI (DPS/XT) 24 | **1142-1103** |
| Defender HD7 22-24 | **1142-1103** |
| Maverick Trail 700 22-24 | **1142-1103** |
| Outlander 700 (STD/DPS/X mr/XT) 4x4 23-24 | **1142-1103** |
| Outlander MAX 700 (DPS/XT) 4x4 24 | **1142-1103** |
| Outlander Pro HD7 (STD/XU/Hunting Edition) 4x4 23-26 | **1142-1103** |
| Traxter HD7 23-24 | **1142-1103** |
| Commander 800 11-20 | **1142-0922** |
| Commander MAX 800 17-20 | **1142-0922** |
| Maverick Trail 800 18-21 | **1142-0935** |
| Outlander 800 H.O. EFI 4x4 06 | **1142-0922** |
| Outlander 800 07-08 | **1142-0912** |
| Outlander 800 09-14 | **1142-0922** |
| Outlander MAX 800 07-08 | **1142-0912** |
| Outlander MAX 800 09-15 | **1142-0922** |
| Renegade 800 07-08 | **1142-0912** |
| Renegade 800 09-15 | **1142-0922** |
| Traxter HD8 18-21 | **1142-0935** |
| Outlander 850 17-24 | **1142-0922** |
| Outlander MAX 850 16-24 | **1142-0922** |
| Renegade 850 EFI 16- 22 | **1142-0922** |
| Traxter HD9 22-24 | **1142-0935** |
| Commander 1000R EFI 21-24 | **1142-0935** |
| Commander MAX 1000 17-20 | **1142-0922** |
| Commander MAX 1000R EFI 21-24 | **1142-0935** |
| Defender 16-17 | **1142-0935** |
| Defender MAX Lone Star Edition 18 | **1142-0935** |

| MODÈLES | RÉF. |
|---|---|
| **CAN-AM (SUITE)** | |
| Defender MAX HD7 22-24 | **1142-1103** |
| Defender HD8 18-21 | **1142-0935** |
| Defender MAX HD8 18-20 | **1142-0935** |
| Defender HD9 (Base/DPS/DPS CAB/XT) 22-24 | **1142-0935** |
| Defender MAX HD9 (Base/DPS/XT) 22-24 | **1142-0935** |
| Defender HD10 18-20 | **1142-0935** |
| Defender HD10 21-24 | **1142-0936** |
| Defender MAX HD10 18-20 | **1142-0935** |
| Defender MAX HD10 21-24 | **1142-0936** |
| Defender Pro HD10 22-24 | **1142-0936** |
| Defender 6x6 HD10 22-24 | **1142-0936** |
| Defender T 17 | **1142-0935** |
| Maverick X mr 18 | **1142-0922** |
| Maverick 1000 13-18 | **1142-0922** |
| Maverick MAX 1000 14-18 | **1142-0922** |
| Maverick Turbo 19-24 | **1142-0936** |
| Maverick MAX Turbo 17 | **1142-0922** |
| Maverick MAX Turbo 19-26 | **1142-0936** |
| Maverick X3 Turbo 18-24 | **1142-0936** |
| Maverick X3 MAX Turbo 18-26 | **1142-0936** |
| Maverick 1000 13-18 | **1142-0922** |
| Maverick Sport MAX 1000R 19-24 | **1142-0935** |
| Maverick Trail 1000 18-24 | **1142-0935** |
| Maverick X3 Turbo 17 | **1142-0935** |
| Maverick X3 Max Turbo 17 | **1142-0935** |
| Maverick X3 900 H.O. 18 | **1142-0935** |
| Outlander 1000 EFI 12-26 | **1142-0922** |
| Outlander 6x6 1000 EFI 19-21 | **1142-0922** |
| Outlander MAX 1000R EFI 20-26 | **1142-0922** |
| Outlander MAX 1000 EFI 6x6 19-23 | **1142-0922** |
| Renegade 1000 EFI 12- 24 | **1142-0922** |
| Traxter HD10 18-19 | **1142-0935** |
| Traxter HD10 20-24 | **1142-0936** |
| Traxter MAX HD10 20-24 | **1142-0936** |
| Traxter Pro HD10 22-24 | **1142-0936** |
| Traxter HD10 6x6 24 | **1142-0936** |
| Traxter 500 05 | **1142-0916** |
| **CFMOTO** | |
| CFORCE 400 16-26 | **1142-0933** |
| CFORCE 500 14-26 | **1142-0933** |
| CFORCE 500 07-14 | **1142-0933** |
| Rancher 500 10-14 | **1142-0933** |
| UFORCE 500 15-20 | **1142-0933** |
| ZFORCE 500 16-22 | **1142-0933** |
| CFORCE 600 19-26 | **1142-0933** |
| Rancher 600 11-14 | **1142-0933** |
| UFORCE 600 21-26 | **1142-0933** |
| ZFORCE 600 11 | **1142-0934** |
| CFORCE 800 15-18 | **1142-0934** |
| CFORCE 800 19-23 | **1142-0987** |
| Tracker 800 13-14 | **1142-0933** |
| UFORCE 800 14-22 | **1142-0934** |
| UFORCE 800 22-23 | **1142-0987** |
| ZFORCE 800 16-21 | **1142-0934** |

Tous les produits avec une référence **MAGENTA GRAS** sont nouveaux en 2026.

## COURROIES PERFORMANCE PLUS (SUITE)

| MODÈLES | RÉF. |
|---|---|
| **CFMOTO (SUITE)** | |
| ZFORCE 800 22-26 | 1142-0987 |
| ZFORCE 950 20-26 | 1142-0987 |
| CFORCE 1000 19-23 | 1142-0987 |
| UFORCE 1000 19-26 | 1142-0987 |
| UFORCE 1000 XI 25-26 | 1142-0987 |
| ZFORCE 1000 18-20 | 1142-0987 |
| X5 11-15 | 1142-0933 |
| X6 11-14 | 1142-0933 |
| Z6 11-15 | 1142-0934 |
| X8 12-17 | 1142-0934 |
| Z8 14-15 | 1142-0934 |
| **JOHN DEERE** | |
| Buck 500 Auto 05-06 | 1142-0916 |
| Trail Buck 500 05 | 1142-0916 |
| **KAWASAKI** | |
| KVF360 Prairie 03-13 | 1142-0924 |
| MULE SX (4x4/Fi/XC/LE) 17-26 | 1142-0925 |
| MULE 600 (KAF400-B1/B6F/B7F) 05-16 | 1142-0925 |
| MULE 610 (KAF400-A1/C1/A6F/A7F/C6F/C7F) 4x4 05-16 | 1142-0925 |
| MULE 3000/3010 00-08 | 1142-0920 |
| MULE 3020 00-04 | 1142-0920 |
| MULE 4000 09-26 | 1142-0920 |
| MULE 4010 4x4 09-24 | 1142-0920 |
| Brute Force 650 4x4 05-13 | 1142-0924 |
| KVF650 Prairie 4x4 02-03 | 1142-0924 |
| KFX700 03-10 | 1142-0924 |
| KVF700 Prairie 4x4 04-06 | 1142-0924 |
| KVF750 Brute Force 4x4 05-26 | 1142-0924 |
| Teryx 750 08-13 | 1142-0924 |
| Teryx 800 (S/LE) 16-26 | 1142-0918 |
| Teryx4 800 (S/LE/Special Edition) 16-24 | 1142-0918 |
| **KYMCO** | |
| MXER 375 10-14 | 1142-0927 |
| MXER 450 11-23 | 1142-0927 |
| UXV 450 15-23 | 1142-0927 |
| MXU 450 11-23 | 1142-0927 |
| MXU 500/550 07-18 | 1142-0928 |
| UXV 500 10-18 | 1142-0928 |
| MXU 700 13-23 | 1142-0928 |
| UXV 700i 14-23 | 1142-0928 |
| **POLARIS** | |
| Sport 400 94-99 | 1142-0909 |
| 250 2x4/4x4/6x6 93 | 1142-0909 |
| Scrambler 85-86 | 1142-0909 |
| Scrambler 2x4 00 | 1142-0909 |
| Trail Blazer 250/330/400 90-13 | 1142-0909 |
| 300 2x4/4x4/6x6 94-95 | 1142-0909 |
| Xplorer 300/400/500 95-01 | 1142-0909 |
| Xpress 300/400 96-99 | 1142-0909 |
| ACE 325 EFI 16 | 1142-0919 |
| Hawkeye 325 15 | 1142-0909 |
| Magnum 325 00-01 | 1142-0909 |
| Magnum 325 4x4 00 | 1142-0909 |
| Sportsman 325 ACE 14-15 | 1142-0919 |
| Sportsman ETX 15 | 1142-0909 |
| Trail Boss 325/330/350L 85-13 | 1142-0909 |
| Xpedition 325 01 | 1142-0910 |
| ATP 330 04-05 | 1142-0909 |
| Magnum 330 2x4 95-98 | 1142-0909 |
| Magnum 330 2x4 03-05 | 1142-0909 |
| Magnum 330 4x4 03-06 | 1142-0909 |
| Magnum 4x4 95-98 | 1142-0909 |
| Magnum 4x4 avec EBS 98 | 1142-0910 |
| Sportsman 335 99-00 | 1142-0909 |
| Worker 335/500 99 | 1142-0910 |
| 350L 2x4/4x4/6x6 93 | 1142-0909 |
| 400L 2x4/4x4/6x6 94-95 | 1142-0909 |
| Hawkeye 400 H.O. 2x4 12-14 | 1142-0909 |
| Ranger 400 11-13 | 1142-0909 |
| Ranger 4x4 400 03-14 | 1142-0909 |
| Scrambler 400 97-08 | 1142-0909 |
| Scrambler 400 4x4 95-96 | 1142-0909 |

| MODÈLES | RÉF. |
|---|---|
| **POLARIS (SUITE)** | |
| Sportsman 400 01-05, 12-14 | 1142-0909 |
| Sportsman 400 H.O. 4x4 11-14 | 1142-0909 |
| Diesel 99-00 | 1142-0910 |
| Magnum 425 6x6 96-97 | 1142-0909 |
| Sportsman 450 06-07 | 1142-0909 |
| Sportsman 450 (H.O./EPS/Utility) 16-24 | 1142-0915 |
| ACE 500 17-19 | 1142-0926 |
| ATP 500 H.O. 04-05 | 1142-0910 |
| Big Boss 4x6 89-92 | 1142-0909 |
| Big Boss 500 6x6 98-99 | 1142-0909 |
| Big Boss 500 6x6 avec EBS 98 | 1142-0910 |
| Big Boss 6x6 91-97 | 1142-0909 |
| Magnum 500 99-02 | 1142-0910 |
| Magnum 500 avec EB 00 | 1142-0910 |
| Ranger 500 2x4/4x4/6x6 00-08 | 1142-0909 |
| Ranger 500 4x4 11 | 1142-0915 |
| Ranger 500 12-13 | 1142-0915 |
| Ranger 500 17-22 | 1142-0926 |
| Ranger 500 4x4 09-10 | 1142-0909 |
| Ranger 500 6x6 03-04 | 1142-0909 |
| Ranger Crew 500 11-13 | 1142-0915 |
| Ranger (Series 10) 10 | 1142-0909 |
| Ranger (Series 11) 11 | 1142-0909 |
| Scrambler 500 97-11 | 1142-0909 |
| Sportsman 4x4 93-96 | 1142-0909 |
| Sportsman 500 96-13 | 1142-0909 |
| Sportsman 500 6x6 00-08 | 1142-0909 |
| Sportsman 500 Scandinavian 08 | 1142-0915 |
| Sportsman 500 Touring 09 | 1142-0915 |
| Sportsman 500 avec EB 98-06 | 1142-0910 |
| Sportsman Touring 500 08-13 | 1142-0915 |
| Sportsman Tractor 500 12-14 | 1142-0915 |
| Sportsman X2 500 06 | 1142-0910 |
| Sportsman X2 500 07-08 | 1142-0915 |
| Sportsman 550 10 | 1142-0915 |
| Sportsman 550 11-14 | 1142-0923 |
| Sportsman Touring 550 11-14 | 1142-0923 |
| Sportsman X2 550 11-14 | 1142-0923 |
| Sportsman XP 550 09 | 1142-0923 |
| 570 Sportsman 6x6 17-18 | 1142-0915 |
| ACE 570 EFI (avec courroie Polaris 3211149) 16 | 1142-0919 |
| ACE 570 EFI (avec courroie Polaris 3211169) 16-19 | 1142-0926 |
| Ranger 570 14-23 | 1142-0926 |
| Ranger 570 Crew 16-21 | 1142-0926 |
| Ranger Crew 570/NSTR 22-24 | 1142-1000 |
| Ranger 570 Full-Size 15-24 | 1142-0926 |
| Ranger Crew 570 Full-Size 22-24 | 1142-0926 |
| Ranger 570/NorthStar 22 | 1142-1000 |
| Ranger 570 Premium 23-24 | 1142-1000 |
| Ranger 570 EPS HDPE HD 22-24 | 1142-0919 |
| Ranger Crew 570 14-16 | 1142-0926 |
| Ranger XP 570 16 | 1142-0926 |
| RZR 570 12-21 | 1142-0926 |
| Sportsman 570 14-24 | 1142-0915 |
| Sportsman 570 6x6 21-23 | 1142-0915 |
| Sportsman 570 Hunter Package 21-23 | 1142-1102 |
| Sportsman 570 SP EBS RC LE 24 | 1142-1102 |
| Sportsman 570 SP Trail 21-23 | 1142-1102 |
| Sportsman 570 Touring/EPS/Tractor 21-22 | 1142-0915 |
| Sportsman 570 Trail/Utility EPS 22 | 1142-1102 |
| Sportsman 570 Utility 21 | 1142-0915 |
| Sportsman 570 Utility EPS (LE) 21 | 1142-1102 |
| Sportsman Ace 570 EFI 15 | 1142-0926 |
| Sportsman Ace 570 HD 15 | 1142-0915 |
| Sportsman Touring 570 14-21 | 1142-0915 |
| Sportsman X2 570 15-16 | 1142-0915 |
| Sportsman 600 Twin 03-05 | 1142-0910 |
| Ranger 700 4x4/6x6 07-08 | 1142-0914 |
| Ranger 700 6x6 06-09 | 1142-0914 |
| Ranger 700 EFI Crew 4x4 08-09 | 1142-0914 |
| Ranger HD 700 09 | 1142-0914 |
| Ranger XP 700 06-09 | 1142-0914 |

| MODÈLES | RÉF. |
|---|---|
| **POLARIS (SUITE)** | |
| Ranger XP 701 05 | 1142-0914 |
| Sportsman 700 Twin 02-06 | 1142-0910 |
| Sportsman 700 Twin 07 | 1142-0915 |
| Sportsman 800 05-06 | 1142-0914 |
| Sportsman MV7 06 | 1142-0910 |
| Sportsman X2 700 08 | 1142-0915 |
| Ranger 800 4x4 10-11 | 1142-0914 |
| Ranger 800 6x6 10-16 | 1142-0914 |
| Ranger 800 14 | 1142-0914 |
| Ranger XP 800 20 | 1142-0914 |
| Ranger Crew 800 11-14 | 1142-0914 |
| RZR 800 08-14 | 1142-0915 |
| RZR 4 800 11 | 1142-0915 |
| RZR 4 800 12-14 | 1142-0914 |
| RZR S 800 09 | 1142-0923 |
| RZR S 800 10-14 | 1142-0914 |
| RZR XP 800 12 | 1142-0914 |
| Sportsman 800 07-14 | 1142-0915 |
| Sportsman Touring 800 08 | 1142-0915 |
| Sportsman X2 800 07-08 | 1142-0915 |
| Sportsman XP 850 Touring 18 | 1142-0923 |
| Scrambler 850 13-24 | 1142-0923 |
| Sportsman 850 (EPS/High Lifter/Touring) 10-24 | 1142-0923 |
| Sportsman Touring 850 08-24 | 1142-0923 |
| Sportsman X2 850 11 | 1142-0923 |
| Sportsman XP 850 09-14 | 1142-0923 |
| ACE 900 16-19 | 1142-0919 |
| Ranger 900 13-19 | 1142-0919 |
| Ranger Crew 900 14-16 | 1142-0919 |
| Ranger XP 900 14-16 | 1142-0919 |
| RZR 900 Trail/Trail S/Trail Ultimate 14-23 | 1142-0919 |
| RZR 4 900 12-18 | 1142-0919 |
| RZR S 900 15 | 1142-0919 |
| RZR XP 4 900 13-17 | 1142-0919 |
| RZR XP 900 11-13 | 1142-0919 |
| Ranger 902D (Tractor) 20-22 | 1142-0932 |
| General 1000 (Deluxe/Premium/EPS/Sport/4/XP4) 16-24 | 1142-0919 |
| Ranger 1000 Crew 24 | 1142-1000 |
| Ranger 1000 EPS 23-24 | 1142-1000 |
| Ranger 1000 Full-Size (EPS/Premium) 20-23 | 1142-1000 |
| Ranger 1000 Premium 23-24 | 1142-1000 |
| Ranger 1000 17 | 1142-0919 |
| Ranger 1000 (PS/HD/XP) 18-22 | 1142-0932 |
| Ranger 1000 XP (NSTR/Ultimate) 24 | 1142-0932 |
| Ranger 1000 XP Crew (NSTR/Ultimate) 19-24 | 1142-0932 |
| Ranger Crew 1000 17-18 | 1142-0919 |
| Ranger Crew 1000 (Premium) 22-23 | 1142-1000 |
| Ranger Crew 1000 Full-Size 20-23 | 1142-1000 |
| Ranger Crew XP 1000 (High Lifter/NSTR/Trail Boss/Utility) 22-24 | 1142-0932 |
| Ranger Diesel HD EPS 22-24 | 1142-0932 |
| Ranger ETX 15-16 | 1142-0926 |
| Ranger EV 16 | 1142-0926 |
| Ranger XP 1000 EPS/TR/ZUG/High Lifter/Trail Boss/Utility 22-24 | 1142-0932 |
| RZR XP 1000 64" 1000 MD 22 | 1142-0919 |
| RZR EPS 11 | 1142-0914 |
| RZR 1000/XP/XP 4 14-21 | 1142-0919 |
| RZR 1000S/S4 19-21 | 1142-0919 |
| RZR 4 XP Jagged X 13 | 1142-0919 |
| RZR 4/EPS Rge 11 | 1142-0914 |
| RZR Pro (XP/XP4/Premium/Sport/Ultimate) 20-24 | 1142-0932 |
| RZR Pro Turbo S 21 | 1142-0932 |
| RZR RS1 18-22 | 1142-0932 |
| RZR Trail S 1000 EPS (Ride Command) 22-23 | 1142-0919 |
| RZR XP Turbo/4 19-21 | 1142-0932 |
| RZR Turbo R Sport/4 20-24 | 1142-0932 |
| RZR XP Turbo 16-21 | 1142-0932 |
| RZR XP Turbo S/Velocity 18-21 | 1142-0932 |

Suite de la section COURROIES PERFORMANCE PLUS page suivante.

Tous les produits avec une référence **MAGENTA GRAS** sont nouveaux en 2026.

## COURROIES PERFORMANCE PLUS (SUITE)

| MODÈLES | RÉF. |
|---|---|
| **POLARIS (SUITE)** | |
| RZR XP4 Turbo/S/Velocity 17-21 | **1142-0932** |
| RZR XP 1000 (XP 4 1000/Premium/ Tractor/High Lifter) 14-23 | **1142-0919** |
| RZR XP 1000 (Premium/Sport/Ultimate) 24 | **1142-0932** |
| RZR XP 4 1000 (Premium/Sport/Ultimate) 24 | **1142-0932** |
| Scrambler 1000 (XP 1000 S) 14-24 | **1142-0923** |
| Sportsman 1000 EPS/XP/ Touring XP/1000 S 15-24 | **1142-0923** |
| Sportsman Touring 1000 (XP/Trail) 15-24 | **1142-0923** |
| Sportsman XP 1000 16-23 | **1142-0923** |
| **SUZUKI** | |
| LT-F400 Eiger 4x2/4x4 02-08 | **1142-0906** |
| LT-A400 KingQuad 08-23 | **1142-0906** |
| LT-A450 KingQuad 07-13 | **1142-0921** |
| LT-A500 KingQuad 00-01 | **1142-0907** |
| LT-A500 KingQuad 09-23 | **1142-0921** |
| Vinson 500 4x4 05-07 | **1142-0907** |
| LT-A500 Vinson Auto 4WD 02-04 | **1142-0907** |
| Q.U.V. 620 05 | **1142-0920** |
| LT-A700 KingQuad 05-07 | **1142-0917** |
| LT-V700F TwinPeaks 04-06 | **1142-0924** |
| LT-A750 KingQuad 08-23 | **1142-0917** |

| MODÈLES | RÉF. |
|---|---|
| **TRACKER** | |
| 450 ATV 21-23 | **1142-0927** |
| 500S SxS 20-22 | **1142-0927** |
| 570 ATV 20-22 | **1142-0908** |
| **YAMAHA** | |
| YFM400 Grizzly 4x4 07 | **1142-0911** |
| YFM400 Kodiak 2WD 00-04 | **1142-0911** |
| YFM400 Kodiak 4x4 00-06 | **1142-0911** |
| YFM540 Grizzly 4x4 08-14 | **1142-0911** |
| YFM450 Kodiak 4x4 01-06 | **1142-0911** |
| YFM450 Kodiak (EPS/SE/Hunting) 18-26 | **1142-0911** |
| YXR450 Rhino 06-08 | **1142-0911** |
| YFM450FX Wolverine 06-10 | **1142-0911** |
| YFM550 Grizzly 09-14 | **1142-0913** |
| YFM660 Grizzly 02-08 | **1142-0913** |
| YXR450 Rhino 04-08 | **1142-0913** |
| YXR70F Rhino FI 4x4 10 | **1142-0913** |
| YFM700G Grizzly EPS 15-26 | **1142-0913** |
| YFM700G Grizzly 07-16 | **1142-0913** |
| YFM700K Kodiak 700/EPS/SE/XTR 16-26 | **1142-0913** |
| YXR Rhino 700 08-13 | **1142-0918** |
| YXM700 Viking EPS 14-25 | **1142-0928** |
| YXC700 Viking VI EPS 15-25 | **1142-0928** |
| YXE Wolverine X2-R 850 20-24 | **1142-0999** |

| MODÈLES | RÉF. |
|---|---|
| **YAMAHA (SUITE)** | |
| YXE Wolverine X2 850 R-Spec 4x4 19-24 | **1142-0999** |
| YXE Wolverine X2 850 4x4 19-20 | **1142-0999** |
| YXF Wolverine X4 850 R-Spec SE 4x4 19 | **1142-0999** |
| YXF Wolverine X4 850 R-Spec 21-24 | **1142-0999** |
| YXF Wolverine X4 850 4x4 18-22 | **1142-0999** |
| YXF Wolverine X4 850 SE 4x4 18-19 | **1142-0999** |
| YXE Wolverine RMAX2 1000 XT-R 21-24 | **1142-0999** |
| YXE Wolverine RMAX2 1000 Sport 22-24 | **1142-0999** |
| YXE Wolverine RMAX2 1000 21-22 | **1142-0999** |
| YXE Wolverine RMAX2 1000 R-Spec 22-24 | **1142-0999** |
| YXF Wolverine RMAX4 (Compact) 1000 21-22 | **1142-0999** |
| YXF Wolverine RMAX4 (Compact) 1000 R-Spec 22-24 | **1142-0999** |
| YXF Wolverine RMAX4 (Compact) 1000 Limited Edition 21-24 | **1142-0999** |
| YXF Wolverine RMAX4 (Compact) 1000 XT-R 21-24 | **1142-0999** |
| YXE Wolverine RMAX2 1000 R-Spec 24 | **1142-0999** |
| YXE Wolverine RMAX2 1000 XT-R 24 | **1142-0999** |




## COURROIE DE TRANSMISSION PREMIUM

- Performances supérieures et meilleure durabilité pour divers modèles à variateur de vitesse sur les scooters modernes
- Fabrication selon les spécifications précises des pièces d'origine
- Remplacement direct avec un meilleur transfert de puissance

| MODÈLES | PREMIUM |
|---|---|
| **ADLY** | |
| 50 RS XXL Supersonic 2T 08-09 | **1204-0180** |
| 50 RS II Interceptor LC 2T 09- | **1204-0180** |
| 50 RS ATV 2T 07- | **1204-0180** |
| 50 RU XXL Supercross 2T 08- | **1204-0180** |
| 50 RU II LC 2T 09- | **1204-0180** |
| 90 II 4T (tous) | **1204-0170** |
| **AEON** | |
| 50 Aero/Echo/Regal 2T 99-01 | **1204-0182** |
| 50 Torch 99-01 | **1204-0182** |
| 50 Cobra/Revo/II 2T | **1204-0182** |
| **APRILIA** | |
| 50 Quasar 02- | **1204-0182** |
| **CPI** | |
| 50 Tomahawk 4T (tous) | **1204-0170** |
| **E-TON** | |
| 50 EXL Viper ST 2T (tous) | **1204-0182** |
| 50 RXL Viper/M 2T 05 | **1204-0182** |
| 50 TXL Thunder 2T (tous) | **1204-0182** |

| MODÈLES | PREMIUM |
|---|---|
| **HYTRACK** | |
| 50 HY/HY H 4T 10- | **1204-0170** |
| 80 HY XL/S SX Girly 4T 10- | **1204-0170** |
| **KYMCO** | |
| 50 KXR 04 | **1204-0170** |
| 50 Maxxer 05-15 | **1204-0170** |
| 50 Mongoose 2T 06-08 | **1204-0170** |
| 50 Mongoose 4T (tous) | **1204-0170** |
| 50 MXer 02-03 | **1204-0170** |
| 50 MXer Euro 2 04 | **1204-0170** |
| 50 MXU/SR 06-15 | **1204-0170** |
| **LAMBRETTA** | |
| 150 UNO 4T (tous) | **1204-0172** |
| **LIGIER** | |
| 180 Be Four (tous) | **1204-0172** |
| 180 Be Pro (tous) | **1204-0172** |

Tous les produits avec une référence **MAGENTA GRAS** sont nouveaux en 2026.

Ultimax BELTS BY TIMKEN | UltimaxUA | UltimaxXP



UA XP

## COURROIES DE TRANSMISSION

- Fabriquée à partir des meilleurs composés en caoutchouc et cœur en Aramax résistant
- Améliore l'efficacité des systèmes d'entraînement à vitesse variable
- Élimine la friction et la tension excessive, évitant ainsi les dommages au niveau de l'entraînement
- La longueur précise de la courroie réduit l'usure du système et évite le glissement
- Les courroies Ultimax XP sont synonymes de robustesse, fiabilité et longévité supérieures

| MODÈLES | RÉF. UA | RÉF. XP |
|---|---|---|
| **ARCTIC CAT/TEXTRON** | | |
| 250 06-08 | 1142-0526 | - |
| 300 09-16 | 1142-0526 | - |
| Alterra 300 17-23 | 1142-0526 | - |
| 366 08-11 | 1142-0470 | - |
| 375 Automatic 02 | 1142-0002 | - |
| 400 13-15 | 1142-0470 | - |
| 400 Automatic 2x4 04 | 1142-0002 | - |
| 400 Automatic 4x4 03-08 | 1142-0002 | - |
| Alterra 400 16-18 | 1142-0470 | - |
| TBX 400 04-06 | 1142-0002 | - |
| TRV 400 06-08 | 1142-0002 | - |
| TRV 400 09-14 | 1142-0470 | - |
| 425 12 | 1142-0470 | - |
| 450 11-15 | 1142-0470 | - |
| Alterra 450 16, 19, 21-24 | 1142-0470 | - |
| TRV 450 11-12 | 1142-0470 | - |
| XC450 11-18 | 1142-0470 | - |
| 500 13-17 | 1142-0470 | - |
| Alterra 500 16-18 | 1142-0470 | - |
| 500 Automatic 4x4 00-09 | 1142-0003 | - |
| HDX 500 XT 17 | 1142-0470 | - |
| Prowler 500 14-22 | 1142-0470 | - |
| TBX 500 03-06 | 1142-0003 | - |
| TRV 500 03-08 | 1142-0003 | - |
| TRV 500 13-15 | 1142-0470 | - |
| 550 09-15 | 1142-0035 | 1142-0740 |
| Alterra 550 16 | 1142-0035 | 1142-0740 |
| Prowler PRO Crew EPS 4x4 24 | 1142-1215 | - |
| Prowler PRO Crew LTD 4x4 23-24 | 1142-1215 | - |
| Prowler PRO Crew XT 4x4 24 | 1142-1215 | - |
| Prowler 550 10-15 | 1142-0035 | 1142-0740 |
| Prowler 550 XT 11-12 | 1142-0035 | 1142-0740 |
| TRV 550 09-16 | 1142-0035 | 1142-0740 |
| 600 Alterra EPS 4x4 22-24 | 1142-1215 | - |
| 600 Alterra LTD 4x4 22, 24 | 1142-1215 | - |
| 600 Alterra SE 4x4 22 | 1142-1215 | - |
| 600 Alterra XT 4x4 22, 24 | 1142-1215 | - |
| 650 V-Twin Automatic 04-06 | 1142-0470 | - |
| 650 H1 05-11 | 1142-0035 | 1142-0740 |
| 650 11-12 | 1142-0035 | 1142-0740 |
| 650 Mud Pro 10-11 | 1142-0035 | 1142-0740 |
| Prowler 65017-08 | 1142-0035 | 1142-0740 |
| Prowler 650 XT 06-10 | 1142-0035 | 1142-0740 |
| TRV 650 07 | 1142-0035 | 1142-0740 |
| 700 4x4 Automatic 06-08 | 1142-0104 | - |
| 700 Diesel 07-15 | 1142-0038 | - |
| 700 09-16 | 1142-0035 | 1142-0740 |
| Alterra 700 16-18 | 1142-0035 | 1142-0740 |
| Alterra 700/EPS 19-21 | 1142-0180 | - |
| Alterra 700 TBX 18-21 | 1142-0035 | 1142-0740 |
| Alterra 700 TRV XT 17-22 | 1142-0035 | 1142-0740 |
| Alterra 700 TRV EPS 20-21 | 1142-0035 | 1142-0740 |
| Alterra 700 VLX 18 | 1142-0035 | 1142-0740 |
| 700 HDX Crew 17 | 1142-0035 | 1142-0740 |
| 700 HDX XT 16-17 | 1142-0035 | 1142-0740 |
| 700 Mud Pro 10-19 | 1142-0035 | 1142-0740 |
| 700 Mud Pro Limited EPS 17 | 1142-0035 | 1142-0740 |
| Prowler 700 08-17 | 1142-0035 | 1142-0740 |
| Prowler 700 XTX 09-12 | 1142-0035 | 1142-0740 |
| TBX 700 10-18 | 1142-0035 | 1142-0740 |
| Thundercat 700 10 | 1142-0180 | - |

| MODÈLES | RÉF. UA | RÉF. XP |
|---|---|---|
| **ARCTIC CAT/TEXTRON (SUITE)** | | |
| TRV 700 08 | 1142-0104 | - |
| TRV 700 09-16 | 1142-0035 | 1142-0740 |
| VLX 700 18 | 1142-0035 | 1142-0740 |
| Cushman Hauler 4x4 19-20 | 1142-0970 | - |
| Prowler PRO (tous) 19-21 | 1142-0970 | - |
| 1000 12-17 | 1142-0180 | - |
| Alterra 1000 TRV 17-18 | 1142-0180 | - |
| 1000 Mud Pro 10-17 | 1142-0180 | - |
| Prowler 1000 13-17 | 1142-0180 | - |
| Prowler 1000 XTZ 09-12 | 1142-0180 | - |
| Thundercat 1000 09-10 | 1142-0180 | - |
| TRV 1000 10-16 | 1142-0180 | - |
| Wildcat 1000 12-13 | 1142-0180 | - |
| Wildcat 1000 (dernière construction ) 13 | 1142-0545 | - |
| Wildcat 1000 14-15 | 1142-0545 | - |
| Wildcat 4 13-15 | 1142-0545 | - |
| Wildcat 4X LTD 18 | 1142-0545 | - |
| Wildcat Sport 15-19 | 1142-0546 | - |
| Wildcat Trail 15-20 | 1142-0546 | - |
| Wildcat X 13-19 | 1142-0545 | - |
| **CAN-AM** | | |
| Outlander 330 04-05 | 1142-0039 | - |
| Outlander 400 04-15 | 1142-0039 | - |
| Outlander MAX 400 04-15 | 1142-0039 | - |
| Defender HD5 18-21 | 1142-0039 | - |
| Outlander 450 15-23 | 1142-0039 | - |
| Outlander 450 6x6 EFI 19-21 | 1142-0039 | - |
| Outlander MAX 450 18-21 | 1142-0039 | - |
| Outlander MAX 450 6x6 EFI 19-23 | 1142-0039 | - |
| Outlander 500 07-15 | 1142-0181 | 1142-0748 |
| Outlander MAX 500 07-08 | 1142-0037 | - |
| Outlander MAX 500 09-15 | 1142-0181 | 1142-0748 |
| Quest 500 03 | 1142-0038 | - |
| Renegade 500 08 | 1142-0037 | - |
| Renegade 500 09-15 | 1142-0181 | 1142-0748 |
| Traxter HD5 18-21 | 1142-0039 | - |
| Traxter 500 05 | 1142-0039 | - |
| Outlander 570 16-23 | 1142-0181 | 1142-0748 |
| Outlander MAX 570 16-22 | 1142-0181 | 1142-0748 |
| Renegade 570 16-22 | 1142-0181 | 1142-0748 |
| Defender HD7 22 | 1142-1251 | 1142-0758 |
| Defender HD7 (BASE/DPS) 22-26 | 1142-1253 | - |
| Defender HD7 (XT) 24-26 | 1142-1253 | - |
| Defender MAX HD7 (BASE) 22-26 | 1142-1253 | - |
| Defender MAX HD7 (DPS) 24-26 | 1142-1253 | - |
| Outlander 650 06-08 | 1142-0037 | - |
| Outlander 650 09-22 | 1142-0181 | 1142-0748 |
| Outlander 650 EFI 6x6 19-20 | 1142-0181 | 1142-0748 |
| Outlander MAX 650 07-08 | 1142-0037 | - |
| Outlander MAX 650 09-22 | 1142-0181 | 1142-0748 |
| Outlander MAX 650 EFI 6x6 19-22 | 1142-0181 | 1142-0748 |
| Outlander PRO/MAX HD5/HD7 4x4 26 | 1142-1253 | - |
| Quest 650 03 | 1142-0038 | - |
| Renegade 650 EFI 19- 26 | 1142-0181 | 1142-0748 |
| Traxter MAX 650 04-05 | 1142-0038 | - |
| Defender HD8 18-21 | 1142-1251 | 1142-0758 |
| Defender MAX HD8 18-21 | 1142-1251 | 1142-0758 |
| Tracter HD7 23-25 | 1142-1253 | - |
| Commander 700 EFI/MAX 22-26 | 1142-1253 | - |
| Maverick Trail 700 (tous) 22-26 | 1142-1253 | - |
| Outlander 700 4x4/MAX (tous) 24-26 | 1142-1253 | - |

**Suite de la section COURROIES DE TRANSMISSION page suivante.**

Tous les produits avec une référence **MAGENTA GRAS** sont nouveaux en 2026.

Ultimax BELTS BY TIMKEN | UltimaxUA | UltimaxXP

## COURROIES DE TRANSMISSION (SUITE)

| MODÈLES | RÉF. UA | RÉF. XP |
|---|---|---|
| **CAN-AM (SUITE)** | | |
| Commander 800 11-20 | 1142-0181 | 1142-0748 |
| Commander MAX 800 17-25 | 1142-0181 | 1142-0748 |
| Maverick Trail 800 18-21 | 1142-1251 | 1142-0758 |
| Outlander 800 06-08 | 1142-0037 | - |
| Outlander 800 09-14 | 1142-0181 | 1142-0748 |
| Outlander MAX 800 07-08 | 1142-0037 | - |
| Outlander MAX 800 09-15 | 1142-0181 | 1142-0748 |
| Renegade 800 07-08 | 1142-0037 | - |
| Renegade 800 09-15 | 1142-0181 | 1142-0748 |
| Traxter HD8/HD8 T/MAX 18-21 | 1142-1251 | 1142-0758 |
| Outlander 850 17-23 | 1142-0181 | 1142-0748 |
| Outlander 850 4x4 25-26 | 1142-1253 | - |
| Outlander MAX 850 16-24 | 1142-0181 | 1142-0748 |
| Renegade 850 16-22 | 1142-0181 | 1142-0748 |
| Maverick X3 900 H.O. 18 | 1142-1251 | 1142-0758 |
| Defender MAX 17 | 1142-1251 | 1142-0758 |
| Defender HD9/MAX 22-26 | 1142-1251 | 1142-0758 |
| Defender HD10/PRO (tous) 21-26 | 1142-1252 | 1142-0759 |
| Defender MAX HD10 21-26 | 1142-1252 | 1142-0759 |
| Defender MAX Lone Star Edition 18 | 1142-1251 | 1142-0758 |
| Defender HD11/MAX (tous) 26 | 1142-1252 | 1142-0759 |
| Defender 1000 16-17 | 1142-1251 | 1142-0758 |
| Defender T 17 | 1142-1251 | 1142-0758 |
| Commander 1000R EFI 4x4 25-26 | 1142-1253 | - |
| Commander 1000R/MAX (tous) 21-26 | 1142-1251 | 1142-0758 |
| Maverick 1000 13-18 | 1142-0181 | 1142-0748 |
| Maverick MAX 1000 14-18 | 1142-0181 | 1142-0748 |
| Maverick MAX Turbo/RR 22-26 | 1142-1252 | 1142-0759 |
| Maverick Sport MAX 1000R 19-26 | 1142-1251 | 1142-0758 |
| Maverick Trail 1000 18-26 | 1142-1251 | 1142-0758 |
| Maverick Trail 1000 DPS 26 | 1142-1253 | - |
| Maverick Turbo (tous) 26 | 1142-1252 | 1142-0759 |
| Outlander 1000/R 12-24 | 1142-0181 | 1142-0748 |
| Outlander 1000 EFI 6x6 19-25 | 1142-0181 | 1142-0748 |
| Outlander 1000R 4x4 26 | 1142-1253 | - |
| Outlander MAX 1000 20-25 | 1142-0181 | 1142-0748 |
| Outlander MAX 1000 EFI 6x6 19-25 | 1142-0181 | 1142-0748 |
| Outlander MAX 1000R EFI 4x4 25-26 | 1142-1253 | - |
| Outlander PRO HD7 4x4 (tous) 25 | 1142-1253 | - |
| Renegade 1000R/EFI 12-26 | 1142-0181 | 1142-0748 |
| Maverick X mr 18 | 1142-0181 | 1142-0748 |
| Maverick Sport 19-22 | 1142-1251 | 1142-0758 |
| Maverick Turbo/MAX 19 | 1142-1252 | 1142-0759 |
| Maverick X3 17 | 1142-1251 | 1142-0758 |
| Maverick X3 MAX 17 | 1142-1251 | 1142-0758 |
| Maverick X3 MAX Turbo 18-25 | 1142-1252 | 1142-0759 |
| Maverick X3 Turbo 18-25 | 1142-1252 | 1142-0759 |
| Traxter HD10 20-25 | 1142-1252 | 1142-0759 |
| **CFMOTO** | | |
| CFORCE 400 16-19, 21-26 | 1142-0761 | 1142-1218 |
| CFORCE 500 14-16, 23-26 | 1142-0761 | 1142-1218 |
| CFORCE 500 07-14 | 1142-0761 | 1142-1218 |
| Rancher 500 10-14 | 1142-0761 | 1142-1218 |
| UFORCE 500 15-20 | 1142-0761 | 1142-1218 |
| ZFORCE 500 16-18 | 1142-0762 | - |
| ZFORCE 500 16-22 | 1142-0761 | 1142-1218 |
| X5 11-15 | 1142-0761 | 1142-1218 |
| CFORCE 600/Touring 20-26 | 1142-0761 | 1142-1218 |
| Rancher 600 11-14 | 1142-0761 | 1142-1218 |
| UFORCE 600 21-26 | 1142-0761 | 1142-1218 |
| ZFORCE 600 11 | 1142-0762 | 1142-1219 |
| X6 11-14 | 1142-0761 | 1142-1218 |
| Z6 11-15 | 1142-0762 | 1142-1219 |
| CFORCE 800 15-18 | 1142-0761 | 1142-1219 |
| CFORCE 800 19-24 | 1142-0763 | 1142-1220 |
| CFORCE 800 Touring 24-26 | 1142-1249 | 1142-1250 |
| Tracker 800 13-14 | 1142-0761 | 1142-1218 |
| UFORCE 800 14-22 | 1142-0761 | 1142-1219 |
| UFORCE 800 19-21 | 1142-0762 | - |
| UFORCE 800 XL 26 | 1142-1249 | 1142-1250 |
| ZFORCE 800 16-21 | 1142-0762 | 1142-1219 |
| ZFORCE 800 22-25 | 1142-0763 | 1142-1220 |
| ZFORCE 800/Z8/Trail 19-21 | 1142-0762 | - |
| ZFORCE 800 Trail 26 | 1142-0763 | 1142-1220 |
| ZFORCE 800/EX/Z8EX/Trail 21 | 1142-0762 | - |

| MODÈLES | RÉF. UA | RÉF. XP |
|---|---|---|
| **CFMOTO (SUITE)** | | |
| X8 12-17 | 1142-0762 | 1142-1219 |
| X8 14-15 | 1142-0762 | - |
| ZFORCE 950 20-25 | 1142-0763 | 1142-1220 |
| ZFORCE 950 H.O. Sport/Z950EX/EX EPS 20-21 | 1142-0763 | 1142-1220 |
| ZFORCE 950 Sport/Sport 4/Trail 26 | 1142-0763 | 1142-1220 |
| CFORCE 1000 19-20, 23-24 | 1142-0763 | 1142-1220 |
| CFORCE 1000 Overland 25-26 | 1142-1249 | 1142-1250 |
| CFORCE 1000 Touring 24-26 | 1142-1249 | 1142-1250 |
| UFORCE 1000 19-26, XL 26 | 1142-0763 | 1142-1220 |
| ZFORCE 1000 19-24 | 1142-0763 | 1142-1220 |
| **HONDA** | | |
| FL400R Pilot 89-90 | 1142-0011 | - |
| **JOHN DEERE** | | |
| HPX Gator 4x4 Diesel 04-07 | 1142-0965 | - |
| HPX Gator 4x2 04-05 | 1142-0965 | - |
| Trail 4x2 04-05 | 1142-0965 | - |
| TS 400 4x2 19 | 1142-0965 | - |
| Trail 4x4 04-07 | 1142-0965 | - |
| Buck 500 Automatic 05-06 | 1142-0039 | - |
| Trail Buck 500 05 | 1142-0039 | - |
| HPX 4x4 Gator 600 04-18 | 1142-0965 | - |
| HPX Trail 600 4x4 04-05 | 1142-0965 | - |
| HPX615E 19-23 | 1142-0965 | - |
| XUV 620i Gator 07-11 | 1142-0966 | - |
| XUV 625i Gator 11-18 | 1142-0966 | - |
| Buck 650 Automatic 05-06 | 1142-0038 | - |
| Trail Buck 650 05 | 1142-0038 | - |
| TX 675 4x2 19 | 1142-0965 | - |
| HPX Diesel 784 4x4 04-18 | 1142-0965 | - |
| HPX815E 19-23 | 1142-0965 | - |
| XUV 825i Gator (812 cc) 11-16 | 1142-0967 | - |
| XUV 825i Gator S4 (812 cc) 13-16 | 1142-0967 | - |
| **KAWASAKI** | | |
| KFX80 03-06 | 1142-0015 | - |
| KVF300 Brute Force 300 12-26 | 1142-0435 | - |
| KVF300 Prairie 300 99-02 | 1142-0008 | - |
| KVF360 Prairie 03-13 | 1142-0417 | 1142-0750 |
| KAF400 MULE 600/610 05-16 | 1142-0739 | - |
| KAF400 MULE SX (tous) 17-26 | 1142-0739 | - |
| KVF400 Prairie 400 99-02 | 1142-0009 | - |
| MULE 2500 94-03 | 1142-0018 | - |
| MULE 2510 4x4 92-03 | 1142-0018 | - |
| MULE 2520 93-03 | 1142-0018 | - |
| KVF650 Brute Force 4x4 05-13 | 1142-0417 | 1142-0750 |
| KVF650 Prairie 4x4 02-03 | 1142-0417 | 1142-0750 |
| KFX700 03-10 | 1142-0417 | 1142-0750 |
| KVF700 Prairie 4x4 04-06 | 1142-0417 | 1142-0750 |
| KVF750 Brute Force 4x4i 05-24 | 1142-0417 | 1142-0750 |
| KVF750 Brute Force EPS/SE 26 | 1142-0417 | 1142-0750 |
| Teryx 750 08-13 | 1142-0417 | 1142-0750 |
| KRT800 Teryx/Teryx4 (tous) 16-25 | 1142-0418 | - |
| KAF820 MULE PRO-FX (tous) 18-26 | 1142-0968 | - |
| KAF1000 MULE PRO-DXT (tous) 16-25 | 1142-0968 | - |
| **KYMCO** | | |
| Mongoose 250 04-08 | 1142-0526 | - |
| Mongoose 270/300 04-24 | 1142-0526 | - |
| MXU 270 16-23 | 1142-0526 | - |
| MXU 300 06-14 | 1142-0526 | - |
| Maxxer 375 10-14 | 1142-0470 | - |
| Maxxer 450 11-17 | 1142-0470 | - |
| Maxxer 450i 21 | 1142-0470 | - |
| MXU 450i 11-23 | 1142-0470 | - |
| UXV 450i 15-21 | 1142-0470 | - |
| MXU 500/550 07-18 | 1142-0502 | - |
| UXV 500 10-18 | 1142-0502 | - |
| MXU 700i 13-21 | 1142-0502 | - |
| UXV 700i 14-21 | 1142-0502 | - |
| **POLARIS** | | |
| Ranger EV 16 | 1142-0440 | 1142-0751 |
| Phoenix 200 05-26 | 1142-0436 | - |
| 250 2x4/4x4/6x6 93 | 1142-0011 | - |
| Scrambler 250R ES 85-86 | 1142-0011 | - |
| Trail Blazer 250/330/400 90-13 | 1142-0011 | - |
| Hawkeye 2x4/4x4 06-08 | 1142-0065 | - |
| 300 2x4/4x4/6x6 94-95 | 1142-0011 | - |

Tous les produits avec une référence **MAGENTA GRAS** sont nouveaux en 2026.

## COURROIES DE TRANSMISSION (SUITE)

| MODÈLES | RÉF. UA | RÉF. XP |
|---|---|---|
| **POLARIS (SUITE)** | | |
| Xplorer 300/400/500 95-01 | 1142-0011 | - |
| Xpress 300/400 96-99 | 1142-0011 | - |
| ACE 325 EFI 16 | 1142-0419 | 1142-0747 |
| Hawkeye 325 15 | 1142-0011 | - |
| Magnum 325 00-01 | 1142-0011 | - |
| Magnum 325 2x4/4x4 95-98 | 1142-0011 | - |
| Magnum 325 4x4 00 | 1142-0011 | - |
| Sportsman ETX 15 | 1142-0011 | - |
| Sportsman ACE 325 14-15 | 1142-0419 | 1142-0747 |
| Trail Boss 325/330/350L 85-13 | 1142-0011 | - |
| Xpedition 325 01 | 1142-0012 | 1142-0741 |
| ATP 330 04-05 | 1142-0011 | - |
| Magnum 330 2x4 03-05 | 1142-0011 | - |
| Magnum 330 4x4 03-06 | 1142-0011 | - |
| Worker 335/500 99 | 1142-0012 | 1142-0741 |
| Sportsman 335 99-00 | 1142-0011 | - |
| 350L 2x4/4x4/6x6 93 | 1142-0011 | - |
| Scrambler 378 2x4 00 | 1142-0011 | - |
| 400L 2x4/4x4/6x6 94-95 | 1142-0011 | - |
| Hawkeye 400 H.O. 2x4 12-14 | 1142-0011 | - |
| Ranger 400 11-13 | 1142-0011 | - |
| Ranger 400 4x4 03-14 | 1142-0011 | - |
| Scrambler 400 97-08 | 1142-0011 | - |
| Sport 400 94-99 | 1142-0011 | - |
| Sportsman 400 97-07 | 1142-0011 | - |
| Sportsman 400 12-14 | 1142-0011 | - |
| Magnum 400 2x4 95-98 | 1142-0011 | - |
| Magnum 400 4x4 95-98 | 1142-0011 | - |
| Magnum 400 4x4 w/ EBS 98 | 1142-0012 | 1142-0741 |
| Magnum 400 6x6 96-97 | 1142-0011 | - |
| Sportsman 450 06-07 | 1142-0011 | - |
| Sportsman 450 16-26 | 1142-0064 | 1142-0745 |
| Big Boss 500 6x6 avec EBS 98 | 1142-0012 | 1142-0741 |
| Magnum 500 99-02 | 1142-0012 | 1142-0741 |
| Magnum 500 4x4 avec EBS 98 | 1142-0012 | 1142-0741 |
| Magnum 500 avec EBS 00 | 1142-0012 | 1142-0741 |
| PTV 6x6 04 | 1142-0011 | - |
| Ranger 500 12-13 | 1142-0064 | 1142-0745 |
| Ranger 500 17-22 | 1142-0440 | 1142-0751 |
| Ranger 500 26 | 1142-0011 | - |
| Ranger 500 2x4/4x4/6x6 00-05 | 1142-0011 | - |
| Ranger 500 2x4/4x4 06-08 | 1142-0011 | - |
| Ranger 500 4x4 09-10 | 1142-0011 | - |
| Ranger 500 4x4 11 | 1142-0064 | 1142-0745 |
| Ranger 500 Crew 11-13 | 1142-0064 | 1142-0745 |
| Scrambler 500 97-11 | 1142-0011 | - |
| Sportsman 500 96-13 | 1142-0011 | - |
| Sportsman 500 avec EBS 98-06 | 1142-0012 | 1142-0741 |
| Sportsman Touring 500 08-13 | 1142-0064 | 1142-0745 |
| Sportsman Tractor 500 12-14 | 1142-0064 | 1142-0745 |
| Sportsman X2 500 06 | 1142-0012 | 1142-0741 |
| Sportsman X2 500 07-08 | 1142-0064 | 1142-0745 |
| Sportsman 550 10 | 1142-0064 | 1142-0745 |
| Sportsman 550 11-14 | 1142-0278 | 1142-0749 |
| Sportsman Touring 550 11-14 | 1142-0278 | 1142-0749 |
| Sportsman X2 550 11-14 | 1142-0278 | 1142-0749 |
| Sportsman XP 550 09 | 1142-0278 | 1142-0749 |
| Sportsman 567 4x4 93-96 | 1142-0011 | - |
| Sportsman 567 6x6 00-08 | 1142-0011 | - |
| ACE 570 EFI 16-19 | 1142-0440 | 1142-0751 |
| Ranger 570 14-23 | 1142-0440 | 1142-0751 |
| Ranger 570 Crew (tous) 22-26 | 1142-0971 | 1142-1221 |
| Ranger 570 Crew/Crew Full-Size 15-25 | 1142-0440 | 1142-0751 |
| Ranger 570 EPS HDPE HD 23 | 1142-0419 | 1142-0747 |
| Ranger 570 Full-Size 25 | 1142-0971 | 1142-1221 |
| RZR 570 12-21 | 1142-0440 | 1142-0751 |
| RZR PRO R (RC/Sport/Ultimate) 22-24 | - | 1142-1222 |
| RZR PRO R 4 (LV/RC) 22-24 | - | 1142-1222 |
| Ranger XP 570 06 | 1142-0440 | 1142-0751 |
| Sportsman 570 14-26 | 1142-0064 | 1142-0745 |
| Sportsman 570 6x6 21-23 | 1142-0064 | 1142-0745 |
| Sportsman 570 EPS (tous) 21, 23-26 | 1142-1214 | - |
| Sportsman 570 Hunter Edition 21-22, 26 | 1142-1214 | - |
| Sportsman 570 Premium 4x4 21-26 | 1142-1214 | - |

| MODÈLES | RÉF. UA | RÉF. XP |
|---|---|---|
| **POLARIS (SUITE)** | | |
| Sportsman 570 Trail 4x4 22, 26 | 1142-1214 | - |
| Sportsman 570 Touring (tous) 14-26 | 1142-1214 | - |
| Sportsman 570 Utility 25-26 | 1142-1214 | - |
| Sportsman ACE 570 EFI 15 | 1142-0440 | 1142-0751 |
| Sportsman ACE 570 HD 15 | 1142-0064 | 1142-0745 |
| Sportsman X2 570 15-16 | 1142-0064 | 1142-0745 |
| Sportsman 600 Twin 03-05 | 1142-0012 | 1142-0741 |
| Grizzly EPS/XT-R 26 | 1142-0016 | 1142-0743 |
| Ranger 700 4x4 07-08 | 1142-0040 | 1142-0744 |
| Ranger 700 6x6 06-09 | 1142-0040 | 1142-0744 |
| Ranger 700 Crew EFI 4x4 08-09 | 1142-0040 | 1142-0744 |
| Ranger 700 HD 09 | 1142-0040 | 1142-0744 |
| Ranger XP 700 06-09 | 1142-0040 | 1142-0744 |
| Sportsman 700 Twin 02-06 | 1142-0012 | 1142-0741 |
| Sportsman 700 Twin 07 | 1142-0064 | 1142-0745 |
| Sportsman MV7 06 | 1142-0012 | - |
| Sportsman X2 700 08 | 1142-0064 | 1142-0745 |
| Ranger 800 14 | 1142-0040 | 1142-0744 |
| Ranger 800 4x4 10-11 | 1142-0040 | 1142-0744 |
| Ranger 800 6x6 10-16 | 1142-0040 | 1142-0744 |
| Ranger 800 Crew 11-14 | 1142-0040 | 1142-0744 |
| Ranger XP 800 11 | 1142-0040 | 1142-0744 |
| RZR 800 08-14 | 1142-0064 | 1142-0745 |
| RZR 4 800 11 | 1142-0064 | 1142-0745 |
| RZR 4 800 12-14 | 1142-0040 | 1142-0744 |
| RZR S 800 09 | 1142-0278 | 1142-0749 |
| RZR S 800 10-14 | 1142-0040 | 1142-0744 |
| RZR XP 800 12 | 1142-0040 | 1142-0744 |
| Sportsman 800 05-06 | 1142-0040 | 1142-0744 |
| Sportsman 800 07-14 | 1142-0064 | 1142-0745 |
| Sportsman Touring 800 08 | 1142-0064 | 1142-0745 |
| Sportsman X2 800 07-08 | 1142-0064 | 1142-0745 |
| Scrambler 850 H.O./EPS (construit le 14/10/12 et avant) 13 | 1142-0278 | 1142-0749 |
| Scrambler 850 H.O./EPS (construit le 15/10/12 et après) 13 | 1142-0278 | 1142-0749 |
| Sportsman 850 EPS/Mud/Trail 26 | 1142-0278 | 1142-0749 |
| Sportsman Touring 850 08-24 | 1142-0278 | 1142-0749 |
| Sportsman Touring 850 XP 18 | 1142-0278 | 1142-0749 |
| Sportsman 850 15-24 | 1142-0278 | 1142-0749 |
| Scrambler 850 48 26 | 1142-0278 | 1142-0749 |
| Sportsman X2 850 11 | 1142-0278 | 1142-0749 |
| Sportsman XP 850 09-14 | 1142-0278 | 1142-0749 |
| ACE 900 16-19 | 1142-0419 | 1142-0747 |
| Ranger 900 13-19 | 1142-0419 | 1142-0747 |
| Ranger 900 4x4 11 | 1142-0438 | - |
| Ranger 900 Crew 14-16 | 1142-0419 | 1142-0747 |
| Ranger XP 900 14-16 | 1142-0419 | 1142-0747 |
| RZR 900 (tous) 14-26 | 1142-0419 | 1142-0747 |
| RZR 4 900 12-18 | 1142-0419 | 1142-0747 |
| RZR S 900 15 | 1142-0419 | 1142-0747 |
| RZR XP 900 11-13 | 1142-0419 | 1142-0747 |
| RZR XP 4 900 13-17 | 1142-0419 | 1142-0747 |
| Ranger 902D 20-22 | 1142-0547 | 1142-0752 |
| Xpedition ADV 5/XP/5 NorthStar 25-26 | 1142-0547 | 1142-0752 |
| Scrambler XP 1000 S 26 | 1142-0278 | 1142-0749 |
| General/General 4/XP 1000 (tous) 16-26 | 1142-0419 | 1142-0747 |
| Ranger 1000 Crew 24, Premium/Full-Size 22-23 | 1142-0971 | 1142-1221 |
| Ranger 1000 EPS 23-25 | 1142-0971 | 1142-1221 |
| Ranger 1000 EPS HD 22-24 | 1142-0547 | 1142-0752 |
| Ranger 1000 Premium 23-24 | 1142-0971 | 1142-1221 |
| Ranger 1000 XP 17 | 1142-0419 | 1142-0747 |
| Ranger 1000 XP 18-25 | 1142-0547 | 1142-0752 |
| Ranger 1000 XP Crew 17-18 | 1142-0419 | 1142-0747 |
| Ranger 1000 XP Crew 19-25 | 1142-0547 | 1142-0752 |
| RZR 1000 14-22 | 1142-0419 | 1142-0747 |
| RZR 1000 S 4 19 | 1142-0419 | 1142-0747 |
| RZR XP 1000 14-23 | 1142-0419 | 1142-0747 |
| RZR XP 4 1000 14-23 | 1142-0419 | 1142-0747 |
| RZR XP/4/S 1000 Sport/Ultimate 26 | 1142-0547 | 1142-0752 |
| Scrambler 1000/XP 1000 14-24 | 1142-0278 | 1142-0749 |
| Sportsman 1000 15-19 | 1142-0278 | 1142-0749 |
| Sportsman Touring 1000 15-24 | 1142-0278 | 1142-0749 |
| Sportsman 1000 Ultimate 26 | 1142-0278 | 1142-0749 |
| Sportsman XP/Touring XP 1000 15-26 | 1142-0278 | 1142-0749 |

**Suite de la section COURROIES DE TRANSMISSION page suivante.**

Tous les produits avec une référence **MAGENTA GRAS** sont nouveaux en 2026.

## COURROIES DE TRANSMISSION (SUITE)

| MODÈLES | RÉF. UA | RÉF. XP |
|---|---|---|
| **POLARIS (SUITE)** | | |
| Sportsman XP 1000 55" 26 | **1142-0278** | **1142-0749** |
| Sportsman XP 1000/Mud 26 | **1142-0278** | **1142-0749** |
| Big Boss 4x6 89-92 | **1142-0011** | - |
| Big Boss 6x6 91-97 | **1142-0011** | - |
| Big Boss International 00 | **1142-0011** | - |
| Cyclone 87 | **1142-0011** | - |
| PRO XD Full-Size Gas/Crew, Mid-Size/Crew 25-26 | **1142-0971** | **1142-1221** |
| PRO XD Full-Size Diesel/Crew 26 | **1142-0547** | **1142-0752** |
| Ranger 900 Diesel 12-14 | **1142-0438** | - |
| Ranger 900 Crew Diesel 12-14 | **1142-0438** | - |
| Ranger 1000 Crew/EPS/Non EPS 26 | **1142-0971** | **1142-1221** |
| Ranger 1000 Crew Diesel 15-18 | **1142-0496** | - |
| Ranger 1000 Diesel 15-18 | **1142-0496** | - |
| Ranger 1000 XP Crew (tous) 26 | **1142-0547** | **1142-1221** |
| Ranger ETX 15-16 | **1142-0440** | **1142-0751** |
| Ranger (Series 10) 10 | **1142-0011** | - |
| Ranger (Series 11) 11 | **1142-0011** | - |
| RZR EPS 11 | **1142-0040** | **1142-0744** |
| RZR 4 XP Jagged X 13 | **1142-0419** | **1142-0747** |
| RZR 4/EPS RGE 11 | **1142-0040** | **1142-0744** |
| RZR RS1 19-21 | **1142-0547** | **1142-0752** |
| RZR PRO Turbo S/S 4 (tous) 20-26 | **1142-0547** | **1142-0752** |
| RZR PRO XP/XP4 (tous) 20-26 | **1142-0547** | **1142-0752** |
| RZR Turbo 4 19-21 | **1142-0547** | **1142-0752** |
| RZR Turbo S 4 21 | **1142-0547** | **1142-0752** |
| RZR XP Turbo 16-21 | **1142-0547** | **1142-0752** |
| RZR XP/XP PRO Turbo 18-21 | **1142-0547** | **1142-0752** |
| RZR XP 1000 (tous) 17-25 | **1142-0547** | **1142-0752** |
| **SEGWAY** | | |
| Fugleman UT10/Villian (embrayages non CVTech) 22 | **1142-1254** | - |
| Fugleman UT10/Villian (embrayages non CVTech) 23 | **1142-1256** | - |
| Snarler AT6 (embrayages non CVTech) 22 | **1142-1255** | - |
| Snarler AT6 (embrayages CVTech uniquement) 23 | **1142-1257** | - |
| **SUZUKI** | | |
| LT80 87-04 | **1142-0015** | - |
| LT-Z80 QuadSport 80 05-06 | **1142-0015** | - |
| LT-F400 Eiger 4x2/4x4 02-08 | **1142-0002** | - |
| LT-A400 KingQuad 08-24 | **1142-0002** | - |
| LT-A500 KingQuad 09-24 | **1142-0277** | - |
| LT-A500F QuadMaster 00-01 | **1142-0003** | - |
| LT-A500F Vinson Automatic 4WD 02-04 | **1142-0003** | - |

| MODÈLES | RÉF. UA | RÉF. XP |
|---|---|---|
| **SUZUKI (SUITE)** | | |
| LT-A500F Vinson 4x4 05-07 | **1142-0003** | - |
| LT-A700 KingQuad 05-07 | **1142-0104** | - |
| LT-V700F TwinPeaks 04-06 | **1142-0417** | **1142-0750** |
| LT-A750 KingQuad 06-21 | **1142-0104** | - |
| **TRACKER** | | |
| 300 ATV 20-23 | **1142-0526** | - |
| 450 ATV 21-23 | **1142-0470** | - |
| 500S SxS 20-22 | **1142-0470** | - |
| 570 ATV 20-22 | **1142-0035** | - |
| 600/EPS/LE 23 | **1142-1215** | - |
| 800SX/LE 22 | **1142-1215** | - |
| **YAMAHA** | | |
| YFM120 120 09 | **1142-0017** | - |
| YFA1 Breeze 125 89-04 | **1142-0017** | - |
| YFM125 Grizzly 04-13 | **1142-0017** | - |
| YFM350B/F Bruin 2x4/4x4 04-06 | **1142-0036** | - |
| YFM350 Grizzly 07-14 | **1142-0036** | - |
| YFM350F/FX Wolverine 07-08 | **1142-0036** | - |
| YFM400 Grizzly 4x4 07 | **1142-0013** | **1142-0742** |
| YFM400A Kodiak 2WD 00-04 | **1142-0013** | **1142-0742** |
| YFM400FW Kodiak 00-06 | **1142-0013** | **1142-0742** |
| YFM450 Grizzly 4x4 08-17 | **1142-0013** | **1142-0742** |
| YFM450FA Kodiak 4x4 01-06 | **1142-0013** | **1142-0742** |
| YFM450FA Kodiak 450/EPS/X-TR 18-26 | **1142-0013** | **1142-0742** |
| YXR Rhino 450 06-08 | **1142-0013** | **1142-0742** |
| YFM450 Wolverine 450 06-10 | **1142-0013** | **1142-0742** |
| YFM550 Grizzly 09-14 | **1142-0016** | **1142-0743** |
| YFM600 Grizzly 98-01 | **1142-0046** | - |
| YFM600 Grizzly 02-08 | **1142-0016** | **1142-0743** |
| YXR Rhino 660 04-08 | **1142-0016** | **1142-0743** |
| YFM700G Grizzly 07-16 | **1142-0016** | **1142-0743** |
| YFM700G Grizzly EPS (tous) 19-26 | **1142-0016** | **1142-0743** |
| YFM700G Grizzly 700 EPS/4x4 17-22 | **1142-0016** | **1142-0743** |
| YFM700K Kodiak 700/EPS/SE/X-TR 16-26 | **1142-0016** | **1142-0743** |
| YXR Rhino 700 08-13 | **1142-0418** | - |
| YXR70F Rhino 700 Fi 4x4 10 | **1142-0016** | **1142-0743** |
| YXM Viking 700 14-23 | **1142-0502** | - |
| YXC Viking VI 700 15-24 | **1142-0502** | - |
| YXM70V Viking EPS/Ranch Edition 26 | **1142-0502** | - |
| YXE85/ YXF85 Wolverine X2/X4 850 EPS XT-R 26 | - | **1142-0972** |
| YXE10 Wolverine X2 1000 R-Spec/XT-R 26 | - | **1142-0972** |
| YXE/YXF10W Wolverine 1000 RMAX2/4 21-26 | - | **1142-0972** |

| RÉF. | ULTIMAX - RÉF. | PIÈCE(S) D'ORIGINE |
|---|---|---|
| **1142-0002** | UA400 | 3402-664 |
| **1142-0003** | UA401 | 3402-757, 3202-484, 27601-09F60 |
| **1142-0008** | UA409 | 59011-1065 |
| **1142-0009** | UA410 | 59011-1066 |
| **1142-0011** | UA412 | 22102-HEO-000, 3211048, 3211077 |
| **1142-0012** | UA413 | 3211091, 3211069 |
| **1142-0013** | UA417 | 5GH-17641-10-00, 3C2-17641-00-00 |
| **1142-0015** | UA421 | 59011-S003, 27601-40B01 |
| **1142-0016** | UA422 | 3B4-17641-00-00, B16-E7441-00-00, 28P-17641-00-00, 5KM-17641-01-00 |
| **1142-0017** | UA425 | 3FA-17641-00-00 |
| **1142-0018** | UA429 | 59011-1057 |
| **1142-0035** | UA406 | 0823-013 |
| **1142-0036** | UA416 | 5UH-17641-01-00 |
| **1142-0037** | UA419 | 715900030 |
| **1142-0038** | UA420 | 1402-564 |
| **1142-0039** | UA435 | 715900024, 420280280 |
| **1142-0040** | UA424 | 3211162, 3211133 |
| **1142-0046** | UA423 | 4WV-17641-00-00 |
| **1142-0064** | UA426 | 3211113 |
| **1142-0065** | UA427 | - |
| **1142-0104** | UA437 | 3403-141, 27601-31G00 |
| **1142-0180** | UA445 | 0823-231 |
| **1142-0181** | UA446 | 715000302, 715900212, 420280362 |
| **1142-0277** | UA443 | 27601-11H00 |

| RÉF. | ULTIMAX - RÉF. | PIÈCE(S) D'ORIGINE |
|---|---|---|
| **1142-0278** | UA448 | 3211160, 3211153, 3211123, 3211130 |
| **1142-0417** | UA450 | 59011-0019, 59011-003, K5901-1003 |
| **1142-0418** | UA438 | 59011-0043, 59011-1053, 5B4-17641-00-00 |
| **1142-0419** | UA441 | 3211149, 3211142, 3211172, 3211180 |
| **1142-0435** | UA452 | 59011-Y003 |
| **1142-0436** | UA453 | 0452496 |
| **1142-0438** | UA455 | 3211135, 3211136 |
| **1142-0440** | UA457 | 3211169, 3211143 |
| **1142-0470** | UA459 | 0823-228, 3201-242 |
| **1142-0496** | UA476 | 3211175 |
| **1142-0502** | UA464 | 1XD-17641-00-00 |
| **1142-0526** | UA460 | 3303-782 |
| **1142-0545** | UA478 | 0823-496 |
| **1142-0546** | UA479 | 0823-497 |
| **1142-0547** | UA480 | 3211186 |
| **1142-0739** | UA451 | 59011-0011 |
| **1142-0740** | UXP406 | 0823-013 |
| **1142-0741** | UXP413 | 3211091 |
| **1142-0742** | UXP417 | 5GH-17641-10-00 |
| **1142-0743** | UXP422 | B16-E7641-00-00 |
| **1142-0744** | UXP424 | 3211162 |
| **1142-0745** | UXP426 | 3211113 |
| **1142-0747** | UXP441 | 3211172 |
| **1142-0748** | UXP446 | 715000302 |
| **1142-0749** | UXP448 | 3211160 |
| **1142-0750** | UXP450 | K5901-10003 |
| **1142-0751** | UXP457 | 3211206 |

| RÉF. | ULTIMAX - RÉF. | PIÈCE(S) D'ORIGINE |
|---|---|---|
| **1142-0752** | UXP480 | 3211186 |
| **1142-0758** | UXP487 | 422280654 |
| **1142-0759** | UXP488 | 422280652 |
| **1142-0761** | UA483 | 0180-055000-0001 |
| **1142-0762** | UA484 | 0800-055000-0001 |
| **1142-0763** | UA485 | 0JWA-055000 |
| **1142-0965** | UA469 | - |
| **1142-0966** | UA470 | - |
| **1142-0967** | UA471 | - |
| **1142-0968** | UA482 | 59011-0037 |
| **1142-0970** | UA491 | 0823-627 |
| **1142-0971** | UA493 | 3211218 |
| **1142-0972** | UXP490 | BG4-17641-00-00 |
| **1142-1214** | UA497 | 3211229 |
| **1142-1215** | UA498 | 0823-683 |
| **1142-1218** | UXP483 | 0180-055000-0004 |
| **1142-1219** | UXP484 | 0800-055000 |
| **1142-1220** | UXP485 | 0JWA-055000-10000 |
| **1142-1221** | UXP493 | 3211218 |
| **1142-1222** | UXP499 | 3211226 |
| **1142-1249** | UA504 | - |
| **1142-1250** | UXP504 | - |
| **1142-1251** | UA487 | 422280654, 422280651, 417300383, 715900212 |
| **1142-1252** | UA488 | 422280652 |
| **1142-1253** | UA500 | 715900530 |
| **1142-1254** | UA501 | E02E10001001 |
| **1142-1255** | UA502 | - |
| **1142-1256** | UA505 | 0JWV-055000-3000 |
| **1142-1257** | UA506 | - |

Tous les produits avec une référence **MAGENTA GRAS** sont nouveaux en 2026.




## SAC POUR COURROIE

- En polyester 900 deniers avec fermeture éclair robuste
- Comprend une sangle à scratch et une sangle à œillet pour une fixation à votre machine
- Permet de maintenir votre courroie de rechange propre, sèche et sécurisée
- Courroie non incluse

| DESCRIPTION | RÉF. |
|---|---|
| Sac pour courroie | 3540-0016 |

1142-1005




## COURROIES ULTRARENFORCÉES PRO SERIES

- Résistent de façon exceptionnelle à la chaleur, aux chocs et à la rupture et demeurent performantes très longtemps
- Le composé de polymère haute compression supporte les températures extrêmes et confère une accroche maximale
- La corde de traction hybride en carbone surdimensionnée et protégée procure une solidité et une stabilité sans précédent
- Les dents intérieures et extérieures sont revêtues de nylon et de fibre aramide renforcés afin d'éviter les fissures
- Conçues et fabriquées pour la conduite dans le sable et la boue, le trial et la course
- Plus efficaces et durables que les courroies d'origine

| MODÈLES | RÉF. |
|---|---|
| **BENNCHE** | |
| 800 Spire 11-16 | 1142-1005 |
| 1000 Cowboy 15-16 | 1142-1005 |
| 1000 Spire 15-18 | 1142-1005 |
| 1000 Spire X 15-16 | 1142-1005 |
| **CAN-AM** | |
| 500 Outlander/L/XT/MAX 07-15 | 1142-1005 |
| 500 Renegade 08-15 | 1142-1005 |
| 570 Outlander DPS/L/L DPS/LE/XT/X mr 16-23 | 1142-1005 |
| 570 Outlander MAX DPS/L/X mr/XT 16-23 | 1142-1005 |
| 570 Renegade 16-21 | 1142-1005 |
| 570 Renegade X mr 17-21 | 1142-1005 |
| 650 Outlander/DPS/XT/North/XT-P 06-21 | 1142-1005 |
| 650 Outlander 6x6 15-23 | 1142-1005 |
| 650 Outlander X mr 13-23 | 1142-1005 |
| 650 Outlander MAX/DPS/XT/North 06-22 | 1142-1005 |
| 650 Renegade 23 | 1142-1005 |
| 650 X mr Renegade 22-23 | 1142-1005 |
| 800 Commander MAX DPS 17-20 | 1142-1005 |
| 800 Commander/DPS/XT 11-20 | 1142-1005 |
| 800 Commander X mr 15 | 1142-1005 |
| 800 HD8 Traxter/DPS/CAB/XT 18-21 | 1142-1006 |
| 800 HD8 Traxter MAX/DPS/XT 18-21 | 1142-1006 |
| 800 Maverick Trail/DPS 18-21 | 1142-1006 |
| 800 Outlander X mr 15 | 1142-1005 |
| 800 Outlander X mr 11-12 | 1142-1005 |
| 800 Outlander/DPS/XT/XT-P 06-15 | 1142-1005 |
| 800 Outlander MAX/LTD/XT/XT-P/DPS 06-15 | 1142-1005 |
| 800 Outlander MAX LTD 07-12 | 1142-1005 |
| 800 Renegade/X xc 07-15 | 1142-1005 |
| 850 Outlander/DPS/XT/XT-P/North 16-23 | 1142-1005 |
| 850 Outlander MAX XT/XT-P/North 16-23 | 1142-1005 |
| 850 Outlander X mr 16-23 | 1142-1005 |
| 850 Renegade/X xc 16-22 | 1142-1005 |
| 900 HD9 Traxter/DPS/DPS CAB/XT 22-23 | 1142-1006 |
| 900 HD9 Traxter MAX/DPS/XT 22-23 | 1142-1006 |
| 900 Maverick X3 H.O. (non turbo) 18 | 1142-1006 |

| MODÈLES | RÉF. |
|---|---|
| **CAN-AM (SUITE)** | |
| 1000 Commander DPS/X mr/XT/XT-P 21-23 | 1142-1006 |
| 1000 Commander/DPS/XT/XT-P/LTD 11-19 | 1142-1005 |
| 1000 Commander MAX DPS/XT/XT-P 21-22 | 1142-1006 |
| 1000 Commander MAX/DPS/LTD/XT 11-19 | 1142-1005 |
| 1000 HD10 Traxter/DPS/XT/XT CAB/Hunter/LTD/XT-P/X mr 16-23 | 1142-1006 |
| 1000 HD10 Traxter MAX DPS/LTD/Lone Star/XT/XT CAB/X mr 18-23 | 1142-1006 |
| 1000 HD10 Traxter Pro DPS/LTD/Lone Star/XT 20-23 | 1142-1006 |
| 1000 HD10 Traxter 6x6 DPS/XT 20-23 | 1142-1006 |
| 1000 Maverick/DPS/XC/X xc/XC DPS 13-17 | 1142-1005 |
| 1000 Maverick Sport (75 ch)/DPS 19-22 | 1142-1006 |
| 1000R Maverick Sport (100 ch)/DPS/X mr/X rc/X xc/MAX 19-22 | 1142-1006 |
| 1000 Maverick Trail (75 ch)/DPS 18-23 | 1142-1006 |
| 1000 Maverick X ds/X rs Turbo 16 | 1142-1005 |
| 1000 Maverick X mr 15-18 | 1142-1005 |
| 1000 Maverick X mr/X rs /X xc/MAX/X rs 14-15 | 1142-1005 |
| 1000 Maverick MAX/DPS (non turbo) 14-17 | 1142-1005 |
| 1000 Maverick MAX X mr 17-18 | 1142-1005 |
| 1000 Maverick MAX X ds/X rs Turbo 15-17 | 1142-1005 |
| 1000 Outlander 6x6 15-23 | 1142-1005 |
| 1000 Outlander/DPS/XT/XT-P/LTD/X xc 12-23 | 1142-1005 |
| 1000 Outlander MAX/DPS/XT/XT-P/LTD 12-23 | 1142-1005 |
| 1000 Outlander X mr 13-23 | 1142-1005 |
| 1000 Renegade/X xc 12-23 | 1142-1005 |
| 1000 Renegade X mr 16-23 | 1142-1005 |
| Maverick X3 Turbo (120 ch)/X mr/X rc 18-23 | 1142-1006 |
| Maverick X3 Turbo R (172 ch)/X ds/X mr/X rc/X rs 18-21 | 1142-1006 |
| Maverick X3 Turbo RR (195/200 ch) X ds/X mr 64"/72"/ X rc 64"72"/X rs/X rs avec Smart Shox 20-23 | 1142-1006 |
| Maverick X3/X ds/X rs 17 | 1142-1006 |
| Maverick X3 MAX Turbo (120 ch) 18-23 | 1142-1006 |
| Maverick X3 MAX Turbo R (172 ch)/X ds/X mr/X rc/X rs 18-21 | 1142-1006 |
| Maverick X3 MAX Turbo RR (195 ch) X ds/X mr/ X rs/X rs avec Smart Shox 20-23 | 1142-1006 |
| Maverick X3 MAX/X ds/X rs 17 | 1142-1006 |
| **ODES** | |
| 800 Dominator 12 | 1142-1005 |
| 1000 Dominator 12 | 1142-1005 |

Suite de la section COURROIES ULTRARENFORCÉES PRO SERIES page suivante.

Tous les produits avec une référence **MAGENTA GRAS** sont nouveaux en 2026.

## COURROIES ULTRARENFORCÉES PRO SERIES (SUITE)

| MODÈLES | RÉF. |
|---|---|
| **POLARIS** | |
| 325 Sportsman ACE 4x4 15-16 | **1142-1007** |
| 500 ACE 18-19 | **1142-1085** |
| 570 ACE 18-19 | **1142-1085** |
| 570 ACE SP (EBS) 15-17 | **1142-1007** |
| 570 RZR 17-22 | **1142-1085** |
| 570 RZR EBS 17-21 | **1142-1085** |
| 570 RZR Premium 20 | **1142-1085** |
| 570 RZR S 17 | **1142-1085** |
| 570 Ranger Mid-Size EPS 4x4 avec EBS 16 | **1142-1007** |
| 900 Ace SP EPS 4x4 sans EBS 16 | **1142-1007** |
| 900 ACE XC sans EBS 17-19 | **1142-1007** |
| 900 Ranger Crew Std/EPS 16 | **1142-1007** |
| 900 Ranger Crew 4x4 14-16 | **1142-1007** |
| 900 Ranger Crew LE 4x4 14 | **1142-1007** |
| 900 Ranger Crew XP/Crew XP EPS sans EBS 17-19 | **1142-1007** |
| 900-6 Ranger Crew 4x4 15-16 | **1142-1007** |
| 900 Ranger Deluxe 4x4 14 | **1142-1007** |
| 900 Ranger High Lifter 16 | **1142-1007** |
| 900 Ranger XP/EPS 13-19 | **1142-1007** |
| 900 Ranger XP LE 4x4 13-14 | **1142-1007** |
| 900 RZR 50" EPS 17-20 | **1142-1007** |
| 900 RZR 50" 4x4 sans EBS 15-16 | **1142-1007** |
| 900 RZR Fox 50" 20 | **1142-1007** |
| 900 RZR Premium 50 pouces 20 | **1142-1007** |
| 900 RZR S 60" /EPS/Trail S Sport 15-23 | **1142-1007** |
| 900 RZR S Premium 60" 20 | **1142-1007** |
| 900 RZR Trail EPS 50" 4x4 avec EBS (tous) 15-23 | **1142-1007** |
| 900 RZR XC 55" EPS EBS 15-17 | **1142-1007** |
| 900 RZR XP 4x4 11-14 | **1142-1007** |
| 900 RZR XP LE 4x4 13-14 | **1142-1007** |
| 900 RZR XP 4 4x4 12-14 | **1142-1007** |
| 900 RZR 4 EPS sans EBS 15-18 | **1142-1007** |

| MODÈLES | RÉF. |
|---|---|
| **POLARIS (SUITE)** | |
| 1000 General/Deluxe/Premium/Sport 20-24 | **1142-1085** |
| 1000 General (tous) 16-19 | **1142-1085** |
| 1000 General 4 17-19 | **1142-1085** |
| 1000 General 4/Deluxe/Premium/Ride Command 20-22 | **1142-1085** |
| 1000 General XP/Deluxe/Pursuit/Trailhead/Troy Lee 20-24 | **1142-1008** |
| 1000 General 4 XP/Deluxe/Pursuit/Trailhead/Troy Lee 20-24 | **1142-1008** |
| 1000 Ranger High Lifter 17 | **1142-1085** |
| 1000 Ranger Crew XP (tous) 17-18 | **1142-1085** |
| 1000 Ranger XP (tous) 18-24 | **1142-1086** |
| 1000 Ranger XP (tous) 17 | **1142-1085** |
| 1000 Ranger XP Crew (tous) 19-24 | **1142-1086** |
| 1000 RZR RS1 18-22 | **1142-1086** |
| 1000 RZR S 4 19-20 | **1142-1085** |
| 1000 RZR S 60" 4x4 16-20 | **1142-1008** |
| 1000 RZR Trail S Premium/Ultimate 60" 21-23 | **1142-1008** |
| 1000 RZR XP/XP 4 Premium/Sport/Ultimate 24 | **1142-1086** |
| 1000 RZR XP (tous) 15-23 | **1142-1008** |
| 1000 RZR XP 4x4 14 | **1142-1007** |
| 1000 RZR XP 4 (tous) 15-23 | **1142-1008** |
| 1000 RZR XP 4 4x4 14 | **1142-1007** |
| 1000 Xpedition ADV/ADV 5 NorthStar/Premium/Ultimate 24 | **1142-1086** |
| 1000 Xpedition XP/XP 5 NorthStar/Premium/Ultimate 24 | **1142-1086** |
| Pro XD Full-Size Diesel/Crew 22 | **1142-1086** |
| Pro XD 2000D/4000D Diesel 20-21 | **1142-1086** |
| RZR Pro XP Premium/Sport/Ultimate 20-24 | **1142-1009** |
| RZR Pro XP 4/Premium/Sport/Ultimate 20-24 | **1142-1009** |
| RZR Turbo R 23 | **1142-1009** |
| RZR XP Turbo/Fox/Dynamix 17-21 | **1142-1009** |
| RZR XP/XP 4 Turbo 4x4 16 | **1142-1086** |
| RZR XP 4 Turbo 4x4/Fox/Dynamix 17-21 | **1142-1009** |
| RZR XP Turbo S/LE/Velocity 18-21 | **1142-1009** |
| RZR XP 4 Turbo S/LE/Velocity 19-21 | **1142-1009** |

**1142-0105**





**1142-0087**

## COURROIE DE TRANSMISSION POUR QUAD/SSV

### STANDARD

- Courroie de rechange d'origine
- Corde renforcée en aramide
- Conçue pour les quads/SSV de 450 $cm^3$ et plus petits

### SUPER DUTY

- Construction avec cœur en aramide pour plus de résistance
- La courroie dentée des deux côtés permet de réduire la chaleur de l'embrayage
- Tolérances précises dues à la construction du tambour dédié offrant une meilleure efficacité à l'embrayage
- Composé en néoprène
- Conçue pour les puissances élevées et les quads/SSV big bore
- Mesures de la main pour plus de constance

### SEVERE DUTY

- La courroie dentée des deux côtés permet de réduire la chaleur de l'embrayage
- Corde de tension en aramide offrant des capacités de charge supérieures et moins de glissement
- Le composé en caoutchouc offre une flexibilité parfaite
- Qualité supérieure avec tolérances précises ; les tolérances précises offrent un fonctionnement plus constant de la courroie CVT
- Conçue pour les puissances élevées, les charges lourdes et les conduites agressives
- Les courroies Polaris sont sans EBS

| MODÈLES | STANDARD | SUPER DUTY | SEVERE DUTY |
|---|---|---|---|
| **ARCTIC CAT** | | | |
| 350 11-12 | - | - | **1142-0861** |
| 366 SE 08-11 | - | - | **1142-0861** |
| 400 14-15 | - | - | **1142-0861** |
| 400 Alterra 16-17 | - | - | **1142-0861** |
| 400 Core/TRV 13 | - | - | **1142-0861** |
| 425/SE 11-12 | - | - | **1142-0861** |
| 450 14-15 | - | - | **1142-0861** |
| 450 Alterra 16 | - | - | **1142-0861** |
| 450 Core 13 | - | - | **1142-0861** |
| 450 H1 10-11 | - | - | **1142-0861** |
| 450 LTD 11 | - | - | **1142-0861** |
| 450 XC 11-18 | - | - | **1142-0861** |
| 450i/GT 12 | - | - | **1142-0861** |
| 450i TRV/GT 11-12 | - | - | **1142-0861** |

| MODÈLES | STANDARD | SUPER DUTY | SEVERE DUTY |
|---|---|---|---|
| **ARCTIC CAT (SUITE)** | | | |
| 500 14-17 | - | - | **1142-0861** |
| 500 Alterra 17-19 | - | - | **1142-0861** |
| 500 Alterra TRV 17-20 | - | - | **1142-0861** |
| 500 Alterra XT 16 | - | - | **1142-0861** |
| 500 Core 13 | - | - | **1142-0861** |
| 500 Core TRV 13 | - | - | **1142-0861** |
| 500 HDX XT 16-17 | - | - | **1142-0861** |
| 500 Prowler 17-18 | - | - | **1142-0861** |
| 500 Prowler HDX/LTD/XT 14-15 | - | - | **1142-0861** |
| 500 TRV 14-15 | - | - | **1142-0861** |
| 500 XT 13-14 | - | - | **1142-0861** |
| 550 4x4 13-14 | - | **1142-0102** | **1142-0105** |
| 550 Alterra/XT 16 | - | **1142-0102** | **1142-0105** |
| 550 H1 EFI 4x4 09-12 | - | **1142-0102** | **1142-0105** |

Tous les produits avec une référence **MAGENTA GRAS** sont nouveaux en 2026.

## COURROIES DE TRANSMISSION POUR QUAD/SSV (SUITE)

| MODÈLES | STANDARD | SUPER DUTY | SEVERE DUTY |
|---|---|---|---|
| **ARCTIC CAT (SUITE)** | | | |
| 550 LTD 4x4 13-14 | - | **1142-0102** | **1142-0105** |
| 550 Prowler XT 4x4 10-15 | - | **1142-0102** | **1142-0105** |
| 550 H1 Prowler EFI 4x4 09 | - | **1142-0102** | **1142-0105** |
| 550 TRV Cruiser 4x4 09-12 | - | **1142-0102** | **1142-0105** |
| 550 TRV GT 4x4 09-12 | - | **1142-0102** | **1142-0105** |
| 550 TRV LTD 4x4 13-14 | - | **1142-0102** | **1142-0105** |
| 550 TRV LTD EPS 4x4 15-16 | - | **1142-0102** | **1142-0105** |
| 550 TRV XT 4x4 13-15 | - | **1142-0102** | **1142-0105** |
| 550 TRV XT EPS 4x4 16-17 | - | **1142-0102** | **1142-0105** |
| 550 XR/LTD 15-16 | - | **1142-0102** | **1142-0105** |
| 550 XR XT EPS 4x4 15-16 | - | **1142-0102** | **1142-0105** |
| 550 XT 4x4 13-14 | - | **1142-0102** | **1142-0105** |
| 650 H1 4x4 Auto 05-12 | - | **1142-0102** | **1142-0105** |
| 650 H1 Mud Pro 4x4 10-11 | - | **1142-0102** | **1142-0105** |
| 650 H1 4x4 Prowler 06-09 | - | **1142-0102** | **1142-0105** |
| 650 H1 4x4 TBX 07 | - | **1142-0102** | **1142-0105** |
| 650 H1 4x4 TRV LE Plus 07 | - | **1142-0102** | **1142-0105** |
| 650 H1 4x4 TRV Auto 07-09 | - | **1142-0102** | **1142-0105** |
| 650 V2 4x4 Auto 04-06 | - | **1142-0096** | **1142-0106** |
| 650 V2 4x4 Auto LE 04-06 | - | **1142-0096** | **1142-0106** |
| 700 4x4 13-14 | - | **1142-0102** | **1142-0105** |
| 700 Alterra/XT 16-18 | - | **1142-0102** | **1142-0105** |
| 700 Alterra TRV XT 17 | - | **1142-0102** | **1142-0105** |
| 700 Alterra VLX Std/EPS 18 | - | **1142-0102** | **1142-0105** |
| 700 EFI 4x4 Auto 06-08 | - | **1142-0099** | **1142-0303** |
| 700 EFI 4x4 Auto LE 07-08 | - | **1142-0099** | **1142-0303** |
| 700 H1 EFI 4x4 08-12 | - | **1142-0102** | **1142-0105** |
| 700 HDX Crew XT 17 | - | **1142-0102** | **1142-0105** |
| 700 Mud Pro LTD 4x4 14-18 | - | **1142-0102** | **1142-0105** |
| 700 Mud Pro LTD EPS 4x4 15-18 | - | **1142-0102** | **1142-0105** |
| 700 H1 Mud Pro 4x4 09-13 | - | **1142-0102** | **1142-0105** |
| 700 LTD 4x4 11-14 | - | **1142-0102** | **1142-0105** |
| 700 Prowler HDX XT 4x4 15-16 | - | **1142-0102** | **1142-0105** |
| 700 Prowler HDX XT EPS 4x4 16-17 | - | **1142-0102** | **1142-0105** |
| 700 Prowler HDX 4x4 11-14 | - | **1142-0102** | **1142-0105** |
| 700 Prowler XT/XTX 4x4 10-16 | - | **1142-0102** | **1142-0105** |
| 700 H1 Prowler 4x4 08-09 | - | **1142-0102** | **1142-0105** |
| 700 TBX/EPS 13-18 | - | **1142-0102** | **1142-0105** |
| 700 TRV LTD 4x4 13-14 | - | **1142-0102** | **1142-0105** |
| 700 TRV LTD/SE EPS 4x4 15-16 | - | **1142-0102** | **1142-0105** |
| 700 TRV XT 4x4 13-14 | - | **1142-0102** | **1142-0105** |
| 700 TRV XT EPS 4x4 15-17 | - | **1142-0102** | **1142-0105** |
| 700 XR/XT/LTD 15 | - | **1142-0102** | **1142-0105** |
| 700 XT 4x4 13-14 | - | **1142-0102** | **1142-0105** |
| 700 Wildcat Sport/Sport LTD/ Sport XT 4x4 15-18 | - | - | **1142-0543** |
| 700 Wildcat Trail/Trail XT/ Trail LTD 4x4 14-18 | - | - | **1142-0543** |
| 1000 Alterra TRV XT 17 | - | - | **1142-0303** |
| 1000 H2 Mud Pro EFI 4x4 10-13 | - | - | **1142-0303** |
| 1000 Prowler XT/XTZ 4x4 09-17 | - | - | **1142-0303** |
| 1000 Thunder Cat H2 4x4 09-10 | - | - | **1142-0303** |
| Thunder Cat 4x4 08 | - | - | **1142-0303** |
| 1000 GT 4x4 12 | - | - | **1142-0303** |
| 1000 Mud Pro 14-16 | - | - | **1142-0303** |
| 1000 TRV 4x4 09-10 | - | - | **1142-0303** |
| 1000 TRV Cruiser 4x4 09-12 | - | - | **1142-0303** |
| 1000 TRV GT 4x4 12 | - | - | **1142-0303** |
| 1000 TRV LTD/XT LTD 4x4 13-15 | - | - | **1142-0303** |
| 1000 XT 4x4 13-17 | - | - | **1142-0303** |
| 1000 Wildcat 4x4 (dernières constructions) 13-15 | - | - | **1142-0062** |
| 1000 Wildcat 4x4 12-13 | - | - | **1142-0303** |
| 1000 Wildcat 4 4x4 13-15 | - | - | **1142-0062** |
| 1000 Wildcat 4X/4X LTD 14-18 | - | - | **1142-0062** |
| 1000 Wildcat X LTD 13-18 | - | - | **1142-0062** |
| **BENNCHE** | | | |
| 500 BigHorn 11-16 | - | - | **1142-0062** |
| 500 BigHorn HD 14 | - | - | **1142-0062** |
| 500 Cowboy 15-18 | - | - | **1142-0062** |
| 500 Gray Wolf 11-16 | - | - | **1142-0062** |
| 700 BigHorn 11-18 | - | - | **1142-0062** |
| 700 BigHorn HD 14 | - | - | **1142-0062** |
| 700 BigHorn X Crew 11-18 | - | - | **1142-0062** |

| MODÈLES | STANDARD | SUPER DUTY | SEVERE DUTY |
|---|---|---|---|
| **BENNCHE (SUITE)** | | | |
| 700 BigHorn X Crew HD 14 | - | - | **1142-0062** |
| 700 Cowboy 15-18 | - | - | **1142-0062** |
| 700 Gray Wolf 11-16 | - | - | **1142-0062** |
| 700 Warrior 18 | - | - | **1142-0062** |
| 800 Spire 11-16 | - | - | **1142-0116** |
| 1000 Cowboy 15-16 | - | - | **1142-0116** |
| 1000 Spire 15-18 | - | - | **1142-0116** |
| 1000 Spire X 15-16 | - | - | **1142-0116** |
| **CAN-AM** | | | |
| 330 Outlander 4x4 04-05 | **1142-0093** | - | - |
| 400 Outlander/XT/MAX 03-14 | **1142-0093** | - | - |
| 450 Outlander/DPS/ MAX/6x6 18-23 | **1142-0093** | - | - |
| 450 Outlander L/MAX L 15-17 | **1142-0093** | - | - |
| 500 HD5 Traxter/DPS 18-21 | **1142-0093** | - | - |
| 500 Outlander L/XT/MAX/ MAX XT 07-15 | - | **1142-0100** | **1142-0116** |
| 500 Quest/XT 04 | **1142-0093** | - | - |
| 500 Renegade 4x4 08-15 | - | **1142-0100** | **1142-0116** |
| 570 Renegade 4x4 16-23 | - | **1142-0100** | **1142-0116** |
| 570 Renegade X mr 17-21 | - | **1142-0100** | **1142-0116** |
| 570 Outlander DPS/L/LE/ XT/X mr 16-23 | - | **1142-0100** | **1142-0116** |
| 570 Outlander MAX DPS/L/ X mr/XT 16-23 | - | **1142-0100** | **1142-0116** |
| 650 Outlander DPS/XT/ North Edition/XT-P 06-22 | - | **1142-0100** | **1142-0116** |
| 650 Outlander 6x6 15-23 | - | **1142-0100** | **1142-0116** |
| 650 Outlander X mr 4x4 13-21 | - | **1142-0100** | **1142-0116** |
| 650 Outlander MAX DPS/ XT/North Edition 06-22 | - | **1142-0100** | **1142-0116** |
| 650 Renegade/X mr 22-23 | - | **1142-0100** | **1142-0116** |
| 650 Quest 4x4 03 | **1142-0093** | - | - |
| 800 Commander MAX DPS 17-20 | - | - | **1142-0116** |
| 800 Commander DPS/XT 11-20 | - | - | **1142-0116** |
| 800 Commander X mr 4x4 15 | - | - | **1142-0116** |
| 800 HD8 Traxter DPS/XT/ XT Cab 18-21 | - | - | **1142-0723** |
| 800 HD8 Traxter MAX DPS/XT 18-21 | - | - | **1142-0723** |
| 800 Maverick Trail/DPS 18-21 | - | - | **1142-0723** |
| 800 Outlander 4x4 06-15 | - | - | **1142-0116** |
| 800 Outlander X mr 15 | - | - | **1142-0116** |
| 800 Outlander X mr 4x4 11-12 | - | - | **1142-0116** |
| 800 Outlander/DPS/XT/XT-P 06-15 | - | - | **1142-0116** |
| 800 Outlander MAX/LTD/XT/ XT-P/ DPS 06-15 | - | - | **1142-0116** |
| 800 Outlander MAX LTD 4x4 07-12 | - | - | **1142-0116** |
| 800 Renegade/X xc 07-15 | - | - | **1142-0116** |
| 850 Outlander/DPS/XT/XT-P/ North Edition 16-23 | - | - | **1142-0116** |
| 850 Outlander MAX XT/XT-P/ North Edition 16-23 | - | - | **1142-0116** |
| 850 Outlander X mr 16-21 | - | - | **1142-0116** |
| 850 Renegade/X xc 16-21 | - | - | **1142-0116** |
| 900 Traxter HD9/MAX 22-23 | - | - | **1142-0723** |
| 900 Maverick X3 H.O. (non turbo) 18 | - | - | **1142-0723** |
| 1000 Commander STD/DPS/ XT/XT-P/LTD 11-19 | - | - | **1142-0116** |
| 1000 Commander MAX/ DPS/LTD/XT 11-19 | - | - | **1142-0116** |
| 1000 HD10 Traxter/DPS/XT/XT Cab/ Hunter Ed/LTD/XT-P/X mr 16-23 | - | - | **1142-0723** |
| 1000 HD10 Traxter MAX DPS/LTD/ Lone Star Ed/XT/XT Cab/X mr 18-23 | - | - | **1142-0723** |
| 1000 HD10 Traxter Pro DPS/LTD/ Lone Star Ed/XT 20-23 | - | - | **1142-0723** |
| 1000 HD10 Traxter 6x6 DPS/XT 20-23 | - | - | **1142-0723** |
| 1000 Maverick/DPS/XC/ X xc/XC DPS 13-17 | - | - | **1142-0116** |
| 1000 Maverick Sport (75 ch)/DPS 19-21 | - | - | **1142-0723** |
| 1000R Maverick Sport (100 ch)/DPS/ X mr/X rc/X xc/MAX 19-21 | - | - | **1142-0723** |

Suite de la section COURROIES DE TRANSMISSION POUR QUAD/SSV page suivante.

Tous les produits avec une référence **MAGENTA GRAS** sont nouveaux en 2026.

## COURROIES DE TRANSMISSION POUR QUAD/SSV (SUITE)

| MODÈLES | STANDARD | SUPER DUTY | SEVERE DUTY |
|---|---|---|---|
| **CAN-AM (SUITE)** | | | |
| 1000 Maverick Trail (75 ch)/ DPS 18-21 | - | - | **1142-0723** |
| 1000 Maverick X DS/ X rs Turbo 4x4 16 | - | - | **1142-0116** |
| 1000 Maverick X mr 15-18 | - | - | **1142-0116** |
| 1000 Maverick X mr/ rs/ X xc/MAX 14-15 | - | - | **1142-0116** |
| 1000 Maverick MAX/DPS (non turbo) 14-17 | - | - | **1142-0116** |
| 1000 Maverick MAX X mr 17-18 | - | - | **1142-0116** |
| 1000 Maverick MAX X DS/ RS Turbo 4x4 15-17 | - | - | **1142-0116** |
| 1000 Outlander 6x6 15-21 | - | - | **1142-0116** |
| 1000 Outlander/DPS/XT/ XT-P/LTD/X xc 12-23 | - | - | **1142-0116** |
| 1000 Outlander MAX/DPS/XT/ XT-P/LTD 12-23 | - | - | **1142-0116** |
| 1000 Outlander X mr 4x4 13-23 | - | - | **1142-0116** |
| 1000 Renegade/X xc 12-23 | - | - | **1142-0116** |
| 1000 Renegade X mr 16-23 | - | - | **1142-0116** |
| Maverick X3 Turbo (120 ch)/ X mr/X rc 18-21 | - | - | **1142-0723** |
| Maverick X3 Turbo R (172 ch)/ X ds/X mr/X rc/X rs 18-21 | - | - | **1142-0723** |
| Maverick X3 Turbo RR (195 ch) X ds/ X rs/X rc/X mr 20-23 | - | - | **1142-0723** |
| Maverick X3/X ds/X rs 17 | - | - | **1142-0723** |
| Maverick X3 MAX Turbo (120 ch) 18-23 | - | - | **1142-0723** |
| Maverick X3 MAX Turbo R (172 ch)/X ds/X mr/X rc/X rs 18-21 | - | - | **1142-0723** |
| Maverick X3 MAX Turbo RR (195 ch) X ds/X mr/X rs 20-23 | - | - | **1142-0723** |
| Maverick X3 MAX/X ds/X rs 17 | - | - | **1142-0723** |
| **CFMOTO** | | | |
| 400 CFORCE 18-23 | - | - | **1142-1081** |
| 400 CFORCE 16-17 | - | - | **1142-0862** |
| 500 CFORCE 07-16 | - | - | **1142-0862** |
| 500 CFORCE S 18-19 | - | - | **1142-1081** |
| 500 CFORCE H.O. EPS 18 | - | - | **1142-1081** |
| 500 CFORCE H.O. EPS 16-17 | - | - | **1142-0862** |
| 500 UFORCE 18-20 | - | - | **1142-1081** |
| 500 UFORCE H.O./EPS 16-17 | - | - | **1142-0862** |
| 500 ZFORCE Trail 18-21 | - | - | **1142-1081** |
| 500 ZFORCE H.O./Trail 16-17 | - | - | **1142-0862** |
| 500 Rancher 12 | - | - | **1142-0862** |
| 500 S CFORCE/EPS 17-18 | - | - | **1142-0862** |
| 500 X5 12 | - | - | **1142-0862** |
| 500 ZFORCE Trail 17 | - | - | **1142-0862** |
| 600 CFORCE 19-23 | - | - | **1142-1081** |
| 600 CFORCE Touring 20-23 | - | - | **1142-1081** |
| 600 CFORCE 12-14 | - | - | **1142-0862** |
| 600 Rancher 12-13 | - | - | **1142-0862** |
| 600 UFORCE 13-14 | - | - | **1142-0862** |
| 600 UFORCE 21-23 | - | - | **1142-1081** |
| 600 X6 11-13 | - | - | **1142-0862** |
| 600 ZFORCE/EX 13-15 | - | - | **1142-0862** |
| 600 Z6 12-13 | - | - | **1142-0862** |
| 800 CFORCE 13-16 | - | - | **1142-0863** |
| 800 CFORCE EPS 16-17 | - | - | **1142-0863** |
| 800 CFORCE XC 19-23 | - | - | **1142-1082** |
| 800 UFORCE (conçus après le 13/01/22) 22-23 | - | - | **1142-1082** |
| 800 UFORCE/EPS 13-19 | - | - | **1142-0863** |
| 800 X8 12-13 | - | - | **1142-0863** |
| 800 ZFORCE/EPS 16 | - | - | **1142-0863** |
| 800 ZFORCE EX (tous) 13-21 | - | - | **1142-0863** |
| 800 ZFORCE EX (tous) (conçus après le 13/01/22) 22 | - | - | **1142-1082** |
| 800 ZFORCE Trail (tous) (conçus après le 13/01/22) 22 | - | - | **1142-1082** |
| 800 ZFORCE Trail (tous) 16-21 | - | - | **1142-0863** |
| 950 ZFORCE EX H.O. 22-23 | - | - | **1142-1082** |
| 950 ZFORCE Sport 20-23 | - | - | **1142-1082** |
| 950 ZFORCE Sport H.O. 22-23 | - | - | **1142-1082** |
| 950 ZFORCE Trail 23 | - | - | **1142-1082** |
| 1000 CFORCE Overland 21-23 | - | - | **1142-1082** |
| 1000 UFORCE 19-23 | - | - | **1142-1082** |

| MODÈLES | STANDARD | SUPER DUTY | SEVERE DUTY |
|---|---|---|---|
| **CFMOTO (SUITE)** | | | |
| 1000 UFORCE XL 22-23 | - | - | **1142-1082** |
| 1000 ZFORCE 18-19 | - | - | **1142-1082** |
| **CUB CADET** | | | |
| 550 Challenger 17-20 | - | **1142-0098** | **1142-0062** |
| 750 Challenger 17-20 | - | **1142-0098** | **1142-0062** |
| **HISUN** | | | |
| 500 Forge 15-16 | - | - | **1142-0062** |
| 500 HS 15-19 | - | - | **1142-0062** |
| 700 Forge 15-16 | - | - | **1142-0062** |
| 700 HS 15-19 | - | - | **1142-0062** |
| **KAWASAKI** | | | |
| 360 Prairie 2x4 05-09 | - | **1142-0096** | **1142-0106** |
| 360 Prairie 4x4 05-12 | - | **1142-0096** | **1142-0106** |
| 650 Brute Force 4x4 05-13 | - | **1142-0096** | **1142-0106** |
| 650 Prairie 4x4 02-03 | - | **1142-0096** | **1142-0106** |
| 700 KFX 2x4 03-09 | - | **1142-0096** | **1142-0106** |
| 700 Prairie 4x4 04-06 | - | **1142-0096** | **1142-0106** |
| 750 Brute Force 4x4 05-07 | - | **1142-0096** | **1142-0106** |
| 750 Brute Force EFI 4x4i/EPS 12-22 | - | - | **1142-0106** |
| 750 Brute Force EFI 4x4i 08-11 | - | **1142-0096** | **1142-0106** |
| MULE PRO-DX/T (tous) 16-24 | - | - | **1142-1083** |
| MULE PRO-FX/T (tous) 15-23 | - | - | **1142-1083** |
| MULE PRO-FXR 18-23 | - | - | **1142-1083** |
| **KYMCO** | | | |
| 375 Maxxer 10-11 | - | - | **1142-0861** |
| 375 MXU IRS/IRS LE 10-13 | - | - | **1142-0861** |
| 450 MXU 15-19 | - | - | **1142-0861** |
| 450i Maxxer 12-16 | - | - | **1142-0861** |
| 450i MXU IRS/IRS LE 12-19 | - | - | **1142-0861** |
| 450i UXV/LE/Turf 15-19 | - | - | **1142-0861** |
| 500i MXU IRS/IRS LE 10-16 | - | - | **1142-0864** |
| 500 MXU 06-12 | - | - | **1142-0864** |
| 500 MXU IRS 13-15 | - | - | **1142-0864** |
| 500 UXV/UXV LE/SE 09-15 | - | - | **1142-0864** |
| 500i UXV/G/HE/LE/SE/SP/Turf 12-17 | - | - | **1142-0864** |
| 700i MXU 15-16 | - | - | **1142-0864** |
| 700i MXU IRS/IRS LE 13-19 | - | - | **1142-0864** |
| 700i UXV/LE/Turf 14-19 | - | - | **1142-0864** |
| **ODES** | | | |
| 800 Dominator X2/X4 14-18 | - | - | **1142-0770** |
| 800 Dominator jusqu'à 12 | - | - | **1142-0116** |
| 800 Raider 14-18 | - | - | **1142-0770** |
| 1000 Dominator X2/X4 14-18 | - | - | **1142-0770** |
| 1000 Dominator jusqu'à 12 | - | - | **1142-0116** |
| 1000 Raider 14-18 | - | - | **1142-0770** |
| **POLARIS** | | | |
| 250 Trailblazer 2x4 97-06 | **1142-0087** | **1142-0094** | **1142-0276** |
| 250 Trail Boss 2x4 97-02 | **1142-0087** | **1142-0094** | **1142-0276** |
| 250 Xplorer 4x4 00-02 | **1142-0087** | **1142-0094** | **1142-0276** |
| 300 Xplorer 4x4 97-99 | **1142-0087** | **1142-0094** | **1142-0276** |
| 300 Xpress 2x4 97-99 | **1142-0087** | **1142-0094** | **1142-0276** |
| 325 Magnum 2x4/4x4 00-02 | **1142-0087** | **1142-0094** | **1142-0276** |
| 325 Ranger ETX 15-16 | - | - | **1142-0276** |
| 325 Sportsman ACE 4x4 15-16 | - | - | **1142-0434** |
| 325 Sportsman ETX 4x4 15 | **1142-0087** | **1142-0094** | **1142-0276** |
| 325 Trail Boss 2x4 00-02 | **1142-0087** | **1142-0094** | **1142-0276** |
| 330 ATP 4x4 04-05 | **1142-0087** | **1142-0094** | **1142-0276** |
| 330 Magnum 2x4 03-05 | **1142-0087** | **1142-0094** | **1142-0276** |
| 330 Magnum 4x4 03/05-06 | **1142-0087** | **1142-0094** | **1142-0276** |
| 330 Trailblazer 2x4 08-13 | **1142-0087** | **1142-0094** | **1142-0276** |
| 330 Trail Boss 2x4 03-13 | **1142-0087** | **1142-0094** | **1142-0276** |
| 335 Sportsman 4x4 99-00 | **1142-0087** | **1142-0094** | **1142-0276** |
| 335 Worker 4x4 99 | **1142-0087** | **1142-0094** | **1142-0276** |
| 400 Big Boss 6x6 97 | **1142-0087** | **1142-0094** | **1142-0276** |
| 400 Ranger 4x4 12-14 | **1142-0087** | **1142-0094** | **1142-0276** |
| 400 Ranger H.O. 4x4 10-12 | **1142-0087** | **1142-0094** | **1142-0276** |
| 400 Scrambler 2x4 00-02 | **1142-0087** | **1142-0094** | **1142-0276** |
| 400 Scrambler 4x4 97-00 | **1142-0087** | **1142-0094** | **1142-0276** |
| 400 Sport 2x4 97-99 | **1142-0087** | **1142-0094** | **1142-0276** |
| 400 Sportsman H.O. 4x4 11-14 | **1142-0087** | **1142-0094** | **1142-0276** |
| 400 Sportsman 4x4 97/01-05 | **1142-0087** | **1142-0094** | **1142-0276** |
| 400 Trailblazer 2x4 03 | **1142-0087** | **1142-0094** | **1142-0276** |
| 400 Xplorer 4x4 97-02 | **1142-0087** | **1142-0094** | **1142-0276** |

Tous les produits avec une référence **MAGENTA GRAS** sont nouveaux en 2026.

## COURROIES DE TRANSMISSION POUR QUAD/SSV (SUITE)

| MODÈLES | STANDARD | SUPER DUTY | SEVERE DUTY |
|---|---|---|---|
| **POLARIS (SUITE)** | | | |
| 400 Xpress 2x4 97 | **1142-0087** | **1142-0094** | **1142-0276** |
| 425 Magnum 2x4/4x4 97-98 | **1142-0087** | **1142-0094** | **1142-0276** |
| 425 Magnum 6x6 97 | **1142-0087** | **1142-0094** | **1142-0276** |
| 450 Sportsman H.O./EPS/ Utility Edition 16-23 | - | - | **1142-0276** |
| 450 Sportsman 4x4 06-07 | **1142-0087** | **1142-0094** | **1142-0276** |
| 500 ACE 18-19 | - | - | **1142-0550** |
| 500 ACE (sans EBS) 16-19 | - | - | **1142-0542** |
| 500 Big Boss 6x6 98-99 | **1142-0087** | **1142-0094** | **1142-0276** |
| 500 Magnum 4x4 00 | **1142-0087** | **1142-0094** | **1142-0276** |
| 500 Magnum 4x4 avec EBS 00-02 | - | **1142-0095** | - |
| 500 Ranger 99 | - | **1142-0094** | **1142-0276** |
| 500 Ranger 17-21 | - | - | **1142-0542** |
| 500 Ranger 2x4/4x4 04-07 | - | **1142-0094** | **1142-0276** |
| 500 Ranger 6x6 04-05 | - | **1142-0094** | **1142-0276** |
| 500 Ranger Crew 4x4 11-13 | - | - | **1142-0276** |
| 500 Ranger EFI 4x4 11-13 | - | - | **1142-0276** |
| 500 Ranger EFI 4x4 09-10 | - | - | **1142-0276** |
| 500 Ranger EFI 4x4 06-08 | - | **1142-0094** | **1142-0276** |
| 500 Ranger H.O. 4x4 10 | - | - | **1142-0276** |
| 500 Scrambler 2x4 01-02 | **1142-0087** | **1142-0094** | **1142-0276** |
| 500 Scrambler 4x4 97-12 | **1142-0087** | **1142-0094** | **1142-0276** |
| 500 Scrambler 4x4 avec EBS 04-05 | - | **1142-0095** | - |
| 500 Sportsman EFI 4x4 08-09 | - | - | **1142-0276** |
| 500 Sportsman EFI 4x4 (sans EBS) 07 | - | **1142-0094** | **1142-0276** |
| 500 Sportsman EFI 4x4 avec EBS 07 | - | **1142-0095** | - |
| 500 Sportsman EFI 4x4 Deluxe Edition avec EBS 07 | - | - | **1142-0276** |
| 500 Sportsman EFI 4x4 06 | - | **1142-0095** | - |
| 500 Sportsman EFI Touring 4x4 08 | - | - | **1142-0276** |
| 500 Sportsman EFI X2 4x4 07-08 | - | - | **1142-0276** |
| 500 Sportsman H.O. Carb 4x4 (sans EBS) 06/08-13 | **1142-0087** | **1142-0094** | **1142-0276** |
| 500 Sportsman H.O. Carb 4x4 avec EBS 12-13 | - | - | **1142-0276** |
| 500 Sportsman H.O. 4x4 03-05 | - | **1142-0095** | - |
| 500 Sportsman H.O./ DUSE 4x4 01-02 | **1142-0087** | **1142-0094** | **1142-0276** |
| 500 Sportsman H.O./DUSE 4x4 avec EBS 01-02 | - | **1142-0095** | - |
| 500 Sportsman H.O. Touring 4x4 10-13 | - | - | **1142-0276** |
| 500 Sportsman 4x4 (sans EBS) 96-98/00 | **1142-0087** | **1142-0094** | **1142-0276** |
| 500 Sportsman 4x4 avec EBS 98-02 | - | **1142-0095** | - |
| 500 Sportsman 6x6 00-08 | **1142-0087** | **1142-0094** | **1142-0276** |
| 500 Sportsman X2 4x4 06 | - | **1142-0095** | - |
| 500 Worker 4x4 01 | **1142-0087** | **1142-0094** | **1142-0276** |
| 500 Xplorer 4x4 97 | **1142-0087** | **1142-0094** | **1142-0276** |
| 550 Sportsman 4x4 12-14 | - | - | **1142-0304** |
| 550 Sportsman EPS/LE EPS 4x4 13-14 | - | - | **1142-0304** |
| 550 Sportsman Touring 4x4 10-14 | - | - | **1142-0304** |
| 550 Sportsman X2 4x4 10-14 | - | - | **1142-0304** |
| 550 Sportsman XP EFI 4x4 09-11 | - | - | **1142-0304** |
| 570 ACE 15 | - | - | **1142-0542** |
| 570 ACE 18-19 | - | - | **1142-0550** |
| 570 ACE (sans EBS) 16-19 | - | - | **1142-0542** |
| 570 ACE SP (EBS) 15-17 | - | - | **1142-0434** |
| 570 Ranger Crew EPS 4x4 15 | - | - | **1142-0542** |
| 570 Ranger Crew EPS LE 4x4 14 | - | - | **1142-0542** |
| 570 Ranger EPS LE 4x4 14 | - | - | **1142-0542** |
| 570 Ranger Mid-Size 4x4 ((sans EBS)) 14-21 | - | - | **1142-0542** |
| 570 Ranger Mid-Size EPS 15 | - | - | **1142-0542** |
| 570 Ranger Mid-Size EPS 4x4 avec EBS 16 | - | - | **1142-0434** |
| 570 Ranger Mid-Size EPS 4x4 (sans EBS) 16-20 | - | - | **1142-0542** |
| 570 Ranger Mid-Size Premium 21 | - | - | **1142-0542** |
| 570 Ranger Crew Mid-Size 4x4 (sans EBS) 14-16 | - | - | **1142-0542** |
| 570 Ranger SP/Crew (tous) | - | - | **1142-0542** |
| 570 Ranger/XP/EPS Full-Size 4x4 15-23 | - | - | **1142-0542** |
| 570-4 Ranger Crew Midsize Premium Edition 20-21 | - | - | **1142-0542** |
| 570-4 Ranger Crew/ EPS Mid-Size 4x4 15-21 | - | - | **1142-0542** |
| 570-6 Ranger Crew Full-Size 4x4 (sans EBS) 15-21 | - | - | **1142-0542** |
| 570-6 Ranger Crew XP/ EPS Full-Size 4x4 (sans EBS) 15-16 | - | - | **1142-0542** |
| 570 RZR (sans EBS) 17-21 | - | - | **1142-0550** |
| 570 RZR avec EBS 17-21 | - | - | **1142-0550** |
| 570 RZR Premium Edition 20 | - | - | **1142-0550** |
| 570 RZR S 17 | - | - | **1142-0550** |
| 570 Sportsman/EPS 14-20 | - | - | **1142-0276** |
| 570 Sportsman (sans EBS) 21 | - | - | **1142-0276** |
| 570 Sportsman Big Boss 6x6 16-21 | - | - | **1142-0276** |
| 570 Sportsman Hunter Edition 20 | - | - | **1142-0276** |
| 570 Sportsman Premium Edition 20 | - | - | **1142-0276** |
| 570 Sportsman SP/EPS 4x4 avec EBS 15-19 | - | - | **1142-0276** |
| 570 Sportsman Touring/ SP 4x4 14-23 | - | - | **1142-0276** |
| 570 Sportsman Touring Premium Edition 20-23 | - | - | **1142-0276** |
| 570 Sportsman Touring EPS 4x4 avec EBS 15-23 | - | - | **1142-0276** |
| 570 Sportsman Utility Edition 18-22 | - | - | **1142-0276** |
| 570 Sportsman X2 EPS 4x4 avec EBS 15-21 | - | - | **1142-0276** |
| 600 Sportsman 4x4 avec EBS 03-05 | - | **1142-0095** | - |
| 700 Ranger Crew 4x4 08-09 | - | - | **1142-0306** |
| 700 Ranger XP 4x4 08-09 | - | - | **1142-0306** |
| 700 Ranger XP 4x4 05-07 | - | **1142-0094** | **1142-0306** |
| 700 Ranger EFI 6x6 06-07 | - | **1142-0094** | **1142-0306** |
| 700 Ranger EFI 6x6 08-09 | - | - | **1142-0306** |
| 700 Sportsman 4x4 06 | - | **1142-0095** | - |
| 700 Sportsman 4x4 avec EBS 02-05 | - | **1142-0095** | - |
| 700 Sportsman EFI 4x4 06 | - | **1142-0095** | - |
| 700 Sportsman EFI 4x4 07 | - | - | **1142-0276** |
| 700 Sportsman EFI 4x4 avec EBS 04-05 | - | **1142-0095** | - |
| 700 Sportsman EFI X2 4x4 08 | - | - | **1142-0276** |
| 700 MV7 4x4 05 | - | **1142-0095** | - |
| 800 Ranger Full-Size 4x4 13-14 | - | - | **1142-0305** |
| 800 Ranger Full-Size 6x6 10-16 | - | - | **1142-0305** |
| 800 Ranger Crew Full-Size 4x4 10-14 | - | - | **1142-0305** |
| 800 Ranger Mid-size/LE 4x4 10-14 | - | - | **1142-0305** |
| 800 Ranger XP 4x4 10-12 | - | - | **1142-0305** |
| 800 RZR 4x4 08-14 | - | - | **1142-0276**[1] |
| 800 RZR 4/LE 4x4 13-14 | - | - | **1142-0305** |
| 800 RZR 4 4x4 10-12 | - | - | **1142-0305** |
| 800 RZR S/LE 4x4 13-14 | - | - | **1142-0305** |
| 800 RZR S 4x4 09 | - | - | **1142-0276**[1] |
| 800 RZR S 4x4 10-12 | - | - | **1142-0305** |
| 800 Sportsman EFI 4x4 05-06 | - | - | **1142-0306** |
| 800 Sportsman EFI 4x4 09-14 | - | - | **1142-0276** |
| 800 Sportsman EFI H.O. 4x4 08 | - | - | **1142-0276** |
| 800 Sportsman EFI 6x6 10-14 | - | - | **1142-0276** |
| 800 Sportsman EFI Touring 4x4 08 | - | - | **1142-0276** |
| 800 Sportsman EFI X2 4x4 07 | - | - | **1142-0276** |
| 850 Scrambler 4x4 13-23 | - | - | **1142-0304** |
| 850 Scrambler LE 4x4 13-14 | - | - | **1142-0304** |
| 850 Sportsman High Lifter Edition 4x4 avec EBS 16-22 | - | - | **1142-0304** |
| 850 Sportsman/Premium Edition/ SP 15-23 | - | - | **1142-0304** |
| 850 Sportsman Touring 4x4 10-14 | - | - | **1142-0304** |
| 850 Sportsman Touring EPS 4x4 (avant le 14/10/12) 13 | - | - | **1142-0304** |
| 850 Sportsman Touring LE 13-14 | - | - | **1142-0304** |
| 850 Sportsman Touring/SP 15-23 | - | - | **1142-0304** |
| 850 Sportsman X2 4x4 11 | - | - | **1142-0304** |
| 850 Sportsman XP 4x4 13-19 | - | - | **1142-0304** |
| 850 Sportsman XP EFI 4x4 09-11 | - | - | **1142-0304** |
| 850 Sportsman XP EPS 4x4 (avant le 14/10/12) 13 | - | - | **1142-0304** |
| 850 Sportsman XP H.O. 4x4 12 | - | - | **1142-0304** |
| 850 Sportsman XP H.O. LE 4x4 14 | - | - | **1142-0304** |

[1] Si vous avez un kit d'embrayage EPI livré avec une courroie Severe Duty 1142-0061 (EPI N° WE262020), remplacez-le avec la même courroie.

**Suite de la section COURROIES DE TRANSMISSION POUR QUAD/SSV page suivante.**

Tous les produits avec une référence **MAGENTA GRAS** sont nouveaux en 2026.

## COURROIES DE TRANSMISSION POUR QUAD/SSV (SUITE)

| MODÈLES | STANDARD | SUPER DUTY | SEVERE DUTY |
|---|---|---|---|
| **POLARIS (SUITE)** | | | |
| 900 ACE SP EPS 4x4 (sans EBS) 16 | - | - | **1142-0434** |
| 900 ACE XC (sans EBS) 17-19 | - | - | **1142-0434** |
| 900 Ranger Crew/EPS 16 | - | - | **1142-0434** |
| 900 Ranger Crew 4x4 14-16 | - | - | **1142-0434** |
| 900 Ranger Crew LE 4x4 14 | - | - | **1142-0434** |
| 900 Ranger Crew XP/ Crew XP EPS (sans EBS) 17-19 | - | - | **1142-0434** |
| 900-6 Ranger Crew 4x4 15-16 | - | - | **1142-0434** |
| 900 Ranger Deluxe 4x4 14 | - | - | **1142-0434** |
| 900 Ranger High Lifter Edition 16 | - | - | **1142-0434** |
| 900 Ranger XP/EPS 13-19 | - | - | **1142-0434** |
| 900 Ranger XP LE 4x4 13-14 | - | - | **1142-0434** |
| 900 RZR 50" EPS 17-20 | - | - | **1142-0434** |
| 900 RZR 50" 4x4 (sans EBS) 15-16 | - | - | **1142-0434** |
| 900 RZR Fox Edition 50" 20 | - | - | **1142-0434** |
| 900 RZR Premium Edition 50" 20 | - | - | **1142-0434** |
| 900 RZR S 60" /EPS 15-23 | - | - | **1142-0434** |
| 900 RZR S Premium 60" 20 | - | - | **1142-0434** |
| 900 RZR Trail EPS 50" 4x4 avec EBS 15-23 | - | - | **1142-0434** |
| 900 RZR XC 55" EPS EBS 15-17 | - | - | **1142-0434** |
| 900 RZR XP 4x4 11-14 | - | - | **1142-0434** |
| 900 RZR XP LE 4x4 13-14 | - | - | **1142-0434** |
| 900 RZR XP 4 4x4 12-14 | - | - | **1142-0434** |
| 900 RZR 4 EPS (sans EBS) 15-18 | - | - | **1142-0434** |
| 1000 General/Deluxe/ Premium/Sport 20-21 | - | - | **1142-0550** |
| 1000 General XP/Deluxe/ Pursuit Ed 20-23 | - | - | **1142-0498** |
| 1000 General (toutes options) 16-19 | - | - | **1142-0550** |
| 1000 General 4/Deluxe/Premium/ Ride Command 20-23 | - | - | **1142-0550** |
| 1000 General 4 XP 20-23 | - | - | **1142-0498** |
| 1000 General 4 17-19 | - | - | **1142-0550** |
| 1000 Ranger Crew XP (tous) 17-18 | - | - | **1142-0550** |
| 1000 Ranger Crew XP (tous) 19-23 | - | - | **1142-0548** |
| 1000 Ranger Crew XP High Lifter Edition 17 | - | - | **1142-0550** |
| 1000 Ranger High Lifter Edition 17 | - | - | **1142-0550** |
| 1000 Ranger XP (tous) 17 | - | - | **1142-0550** |
| 1000 Ranger XP (tous) 18-23 | - | - | **1142-0548** |
| 1000 RZR RS1 18-20 | - | - | **1142-0548** |
| 1000 RZR S 60" 4x4 16-20 | - | - | **1142-0498** |
| 1000 RZR S 4 19-20 | - | - | **1142-0550** |
| 1000 RZR XP (tous) 15-23 | - | - | **1142-0498** |
| 1000 RZR XP 4x4 14 | - | - | **1142-0434** |
| 1000 RZR XP 4 (tous) 15-23 | - | - | **1142-0498** |
| 1000 RZR XP 4 4x4 14 | - | - | **1142-0434** |
| 1000 Scrambler XP/EPS 4x4 14-19 | - | - | **1142-0304** |
| 1000 Scrambler XP S 20-23 | - | - | **1142-0304** |
| 1000 Sportsman XP EPS avec EBS/Premium Edition 15-23 | - | - | **1142-0304** |
| 1000 Sportsman XP High Lifter Edition 4x4 avec EBS 16-21 | - | - | **1142-0304** |
| 1000 Sportsman XP S 20-23 | - | - | **1142-0304** |
| 1000 Sportsman Touring XP EPS 4x4 15-23 | - | - | **1142-0304** |
| Ranger ETX 15-16 | - | - | **1142-0542** |
| RZR Pro XP/Premium/Sport/ Ultimate 20-21 | | | **1142-0731** |
| RZR Pro XP 4/Premium/Sport/ Ultimate 20-21 | - | - | **1142-0731** |
| RZR Turbo R/4 (tous) 23 | - | - | **1142-0731** |
| RZR XP Turbo/Fox/ Dynamix Edition 17-21 | - | - | **1142-0731** |
| RZR XP 4 Turbo 4x4/Fox/ Dynamix Edition 17-21 | - | - | **1142-0731** |
| RZR XP Turbo 4x4 16 | - | - | **1142-0548** |
| RZR XP 4 Turbo 4x4 16 | - | - | **1142-0548** |
| RZR XP Turbo S/Velocity 18-21 | - | - | **1142-0731** |
| RZR XP 4 Turbo S/Velocity 19-21 | - | - | **1142-0731** |
| Tous (sans EBS) 99 | **1142-0087** | **1142-0094** | **1142-0276** |
| Tous 94-98 | **1142-0087** | **1142-0094** | **1142-0276** |
| **SUZUKI** | | | |
| 700 KingQuad 05-07 | - | **1142-0099** | **1142-0303** |
| 700 TwinPeaks 04-06 | - | **1142-0096** | **1142-0106** |
| 750 KingQuad Axi (tous) 08-19 | - | **1142-0099** | **1142-0303** |
| **TEXTRON** | | | |
| 700 Wildcat Sport LTD/XT 18-19 | - | - | **1142-0543** |
| 700 Wildcat Trail/LTD/XT 18-19 | - | - | **1142-0543** |
| 700 Wildcat X/LTD 18-19 | - | - | **1142-0062** |
| **YAMAHA** | | | |
| YFM400 Grizzly Auto 4x4 07-08 | **1142-0088** | - | **1142-0544** |
| YFM400 Kodiak Auto 4x4 00-06 | **1142-0088** | - | **1142-0544** |
| YFM450 Grizzly Auto 4x4 07-14 | **1142-0088** | - | **1142-0544** |
| YFM450 Kodiak Auto 4x4 01-07 | **1142-0088** | - | **1142-0544** |
| YFM450 Kodiak Auto 4x4/EPS/SE 18-22 | **1142-0088** | - | **1142-0544** |
| YXR450 Rhino 06-09 | **1142-0088** | - | **1142-0544** |
| YFM550 Grizzly FI 4x4 09-14 | - | **1142-0098** | **1142-0062** |
| YFM660 Grizzly Auto 4x4 02-08 | - | **1142-0098** | **1142-0062** |
| YXR660 Rhino 4x4 04-07 | - | **1142-0098** | **1142-0062** |
| YFM700 Grizzly Auto 4x4 07-12 | - | **1142-0098** | **1142-0062** |
| YFM700 Grizzly Auto/EPS/XT-R/SE 13-22 | - | **1142-0098** | **1142-0062** |
| YFM700 Kodiak/EPS/SE EPS 16-21 | - | **1142-0098** | **1142-0062** |
| YXC700 Viking VI (tous) 15-21 | - | - | **1142-0497** |
| YXE700 Wolverine (tous) 16-17 | - | - | **1142-0497** |
| YXM700 Viking (tous) 14-21 | - | - | **1142-0497** |
| YXR700 Rhino FI 4x4 08-13 | - | **1142-0098** | **1142-0062** |

## COURROIE POUR QUAD/SSV HAUTES PERFORMANCES POWER SERIES

### POUR POLARIS RZR/4/PRO R ULTIMATE/ PREMIUM/SPORT 4x4 22-24

- Courroie d'excellente qualité
- Courroie robuste conçue pour les applications UTV/ATV très puissantes
- Testé pour résister aux environnements difficiles
- Construction en polymère avancé qui résiste aux chocs
- Structure optimisée afin que le manchon de l'embrayage adhère au mieux




| DESCRIPTION | RÉF. |
|---|---|
| Courroie de transmission hautes performances Power Series | **1142-1063** |

Tous les produits avec une référence **MAGENTA GRAS** sont nouveaux en 2026.

## COURROIE DE TRANSMISSION STANDARD G-FORCE™



- Courroie prête à l'emploi d'origine sans ajustement de l'embrayage
- Fiabilité testée conformément aux courbes du sélecteur de vitesse
- Les tests au dynamomètre prouvent que la courroie G-Force™ dure cinq fois plus longtemps que les autres courroies hautes performances
- Les cordes de traction avancées en aramide et l'armature en fibre renforcée sont utilisées pour plus de durabilité et de fiabilité
- La technologie de mesure brevetée garantit un ajustement exact
- La construction utilise des configurations à dents des deux côtés ou d'un seul côté pour s'adapter aux courroies d'origine, améliorant ainsi le contrôle de la chaleur et la flexibilité

| MODÈLES | RÉF. |
|---|---|
| **KYMCO** | |
| MXU 500 06-15 | **1142-1105** |
| MXU 500 21-23 | **1142-1105** |
| MXU 500 4x4 IRS 10-13 | **1142-1105** |
| MXU 500 4x4 IRS LE 10-11 | **1142-1105** |
| MXU 500i 13-18 | **1142-1105** |
| MXU 500i 4x4 IRS/LE 12 | **1142-1105** |
| MXU 500i LE 13-14 | **1142-1105** |
| MXU 500i LE EPS 15 | **1142-1105** |
| MXU 500i/700i EPS 15 | **1142-1105** |
| UXV 500 09-15 | **1142-1105** |
| UXV 500i 13-18 | **1142-1105** |

| MODÈLES | RÉF. |
|---|---|
| **KYMCO (SUITE)** | |
| UXV 500i 4x4/SE 11-12 | **1142-1105** |
| UXV 500i 4x4 LE 10-12 | **1142-1105** |
| UXV 500i G 15-16 | **1142-1105** |
| UXV 500i HE 14 | **1142-1105** |
| UXV 500i LE 13-15 | **1142-1105** |
| UXV 500i SE 13 | **1142-1105** |
| UXV 500i SP 13-14 | **1142-1105** |
| UXV 500i Turf 14-15 | **1142-1105** |
| MXU 700 19-21 | **1142-1105** |
| MXU 700i 13-18 | **1142-1105** |
| MXU 700i LE 13-16 | **1142-1105** |

| MODÈLES | RÉF. |
|---|---|
| **KYMCO (SUITE)** | |
| UXV 700 19-22 | **1142-1105** |
| UXV 700i 14-18 | **1142-1105** |
| UXV 700i LE/Turf 16 | **1142-1105** |
| **POLARIS** | |
| ACE 900 17-20 | **1142-1107** |
| RZR 900 15-23 | **1142-1107** |
| RZR S 900 15-17 | **1142-1107** |
| Ranger RZR/4 900 4x4 14 | **1142-0561** |
| Ranger RZR XP 900 4x4 11-13 | **1142-0561** |
| Ranger RZR XP 4 900 4x4 13 | **1142-0561** |
| RZR XP 1000 4x4 EPS 14 | **1142-0561** |

### RÉFÉRENCES CROISÉES

| RÉF. | RÉF. GATES | RÉF. D'ORIGINE |
|---|---|---|
| **1142-0561** | 21G4140 | Polaris 3211142, 3211148 |
| **1142-1107** | 26G4140 | Polaris 3211172 |

| RÉF. | RÉF. GATES | RÉF. D'ORIGINE |
|---|---|---|
| **1142-1105** | 30G3569 | Kymco 23100LDB5E00 |

## COURROIES DE TRANSMISSION G-FORCE™ WORKHORSE



- Conçues pour supporter les tâches et les sentiers les plus rudes
- Durent jusqu'à deux fois plus longtemps que la courroie G-Force™ d'origine
- Résistance à la chaleur 45 % supérieure
- Puissance permettant de transporter de lourdes charges sur les terrains difficiles
- Plus grande longévité et résistance aux fissures et à l'usure améliorée
- La couche intérieure du cœur en aramide à haute limite élastique (HLE) optimise l'accélération ainsi que la résistance aux chocs et à l'usure extrême
- La couche d'élastomère éthylène en fibre aramide assure une rigidité et une résistance à la chaleur maximales pour les grosses charges, un couple maximal plus élevé, de même qu'un évanouissement par échauffement et une perte de vitesse moindres
- La gomme d'adhésion spécialement formulée prolonge la durée de vie utile de la courroie
- Les encoches supérieures trapézoïdales et les dents inférieures arrondies garantissent une souplesse, une dispersion de la chaleur et une efficacité exceptionnelles
- Vente à l'unité

| MODÈLES | RÉF. |
|---|---|
| **ARCTIC CAT** | |
| 350 11-12 | **1142-1225** |
| 366 08-09 | **1142-1225** |
| 366 SE 10-11 | **1142-1225** |
| 375 Auto 02 | **1142-1226** |
| 400 14-15 | **1142-1225** |
| 400 Alterra 16-17 | **1142-1225** |
| 400 Auto 03-08 | **1142-1226** |
| 400 Auto ACT 03-04 | **1142-1226** |
| 400 Auto ACT MRP 04 | **1142-1226** |
| 400 Auto LE 05-07 | **1142-1226** |
| 400 Auto MRP 03-04 | **1142-1226** |
| 400 Auto TBX 04-06 | **1142-1226** |
| 400 Auto TRV 06-07 | **1142-1226** |
| 400 Auto VP 05-06 | **1142-1226** |
| 400 Core 13 | **1142-1225** |
| 400 TRV 09, 14 | **1142-1225** |
| 400 TRV Core 13 | **1142-1225** |
| 400 TRV H1 10 | **1142-1225** |
| 425 11-12 | **1142-1225** |
| 425 SE 12 | **1142-1225** |
| 450 11-15 | **1142-1225** |
| 450 Alterra 16 | **1142-1225** |
| 450 Alterra 21-23 | **1142-1226** |
| 450 Core 13 | **1142-1225** |
| 450 GT 12 | **1142-1225** |
| 450 H1 EFI 10 | **1142-1225** |
| 450 HDX 16-17 | **1142-1225** |
| 450 LTD 11 | **1142-1225** |
| 450 TRV 11-12 | **1142-1225** |
| 450 TRV GT 12 | **1142-1225** |

| MODÈLES | RÉF. |
|---|---|
| **ARCTIC CAT (SUITE)** | |
| 450 XC 11-17 | **1142-1225** |
| 500 14-17 | **1142-1225** |
| 500 Alterra 17-18 | **1142-1225** |
| 500 Alterra 19 | **1142-1226** |
| 500 Alterra TRV 17 | **1142-1225** |
| 500 Alterra XT 16 | **1142-1225** |
| 500 Core 13 | **1142-1225** |
| 500 Gray Wolf 10-19 | **1142-1058** |
| 500 Prowler 17-18 | **1142-1225** |
| 500 Prowler 19-22 | **1142-1226** |
| 500 Prowler HDX 14-15 | **1142-1225** |
| 500 Prowler HDX LTD/XT 14 | **1142-1225** |
| 500 TRV 14-15 | **1142-1225** |
| 500 TRV Core 13 | **1142-1225** |
| 500 XR 15 | **1142-1225** |
| 500 XT 13-14 | **1142-1225** |
| 500/700 Cowboy 16 | **1142-1058** |
| 500/700/700X Big Horn Crew 16 | **1142-1058** |
| 550/LTD 11-14 | **1142-1061** |
| 550 Alterra XT 16 | **1142-1061** |
| 550 Core 13 | **1142-1061** |
| 550 GT 12 | **1142-1061** |
| 550 H1 EFI/LE 09-10 | **1142-1061** |
| 550 Prowler H1 EFI 09 | **1142-1061** |
| 550 Prowler XT 10-15 | **1142-1061** |
| 550 TRV 11 | **1142-1061** |
| 550 TRV Cruiser/GT 11-12 | **1142-1061** |
| 550 TRV H1/H1 EFI 09-10 | **1142-1061** |
| 550 TRV LTD/XT 13-15 | **1142-1061** |
| 550/700 XR/XT/Limited 15 | **1142-1061** |

| MODÈLES | RÉF. |
|---|---|
| **ARCTIC CAT (SUITE)** | |
| 550 XT 13-14 | **1142-1061** |
| 550S 11 | **1142-1061** |
| 550S TRV GT 10 | **1142-1061** |
| 650 11 | **1142-1061** |
| 650 Auto/LE/MRP 04 | **1142-1046** |
| 650 H1 10 | **1142-1061** |
| 650 H1 Auto 05-08 | **1142-1061** |
| 650 H1 Auto LE/TBX 07 | **1142-1061** |
| 650 H1 Auto TRV 07-08 | **1142-1061** |
| 650 H1 Prowler XT/M4 06-08 | **1142-1061** |
| 650 H1 SE 06 | **1142-1061** |
| 650 H1 TRV LE 07 | **1142-1061** |
| 650 Mud Pro 11 | **1142-1061** |
| 650 Mud Pro H1 10 | **1142-1061** |
| 650 Prowler XT H1 09 | **1142-1061** |
| 650 TBX 09 | **1142-1061** |
| 650 TRV H1 09 | **1142-1061** |
| 650 V2 Auto/LE 05 | **1142-1046** |
| 650 V2/LE TS 06 | **1142-1046** |
| 700 11-12, 14 | **1142-1061** |
| 700 Alterra/XT 16-17 | **1142-1061** |
| 700 Alterra 19-22 | **1142-1238** |
| 700 Alterra TRV XT 17 | **1142-1061** |
| 700 Core 13 | **1142-1061** |
| 700 EFI Auto 07-08 | **1142-1236** |
| 700 EFI Auto LE 07 | **1142-1236** |
| 700 EFI Auto M4/TRV LE 08 | **1142-1236** |
| 700 Gray Wolf 10-16 | **1142-1058** |
| 700 GT 12 | **1142-1061** |
| 700 H1 EFI 4x4 Auto SE 08 | **1142-1061** |

**Suite de la section COURROIES DE TRANSMISSION G-FORCE™ WORKHORSE page suivante.**

Tous les produits avec une référence **MAGENTA GRAS** sont nouveaux en 2026.

# COURROIES DE TRANSMISSION G-FORCE™ WORKHORSE (SUITE)

| MODÈLES | RÉF. |
|---|---|
| **ARCTIC CAT (SUITE)** | |
| 700 H1 EFI/LE/SE/MudPro 09-10 | 1142-1061 |
| 700 HDX 16 | 1142-1061 |
| 700 LTD 11-14 | 1142-1061 |
| 700 Mud Pro 11-12 | 1142-1061 |
| 700 Mud Pro H1 EFI 10 | 1142-1061 |
| 700 Mud Pro LTD 12-17 | 1142-1061 |
| 700 Prowler HDX/XT/Limited 11-15 | 1142-1061 |
| 700 Prowler XT 15-16 | 1142-1061 |
| 700 Prowler XTX LE 08 | 1142-1061 |
| 700 TBX 14-17 | 1142-1061 |
| 700 TBX H1 EFI 10 | 1142-1061 |
| 700 TRV 11, 16 | 1142-1061 |
| 700 TRV Cruiser/GT 11-12 | 1142-1061 |
| 700 TRV H1 EFI Cruiser 09-10 | 1142-1061 |
| 700 TRV H1 EFI/LTD 10 | 1142-1061 |
| 700 TRV LTD/XT 13-15 | 1142-1061 |
| 700 VLX 17 | 1142-1061 |
| 700 XR/Limited/XT 15 | 1142-1061 |
| 700 XT 13-14 | 1142-1061 |
| 700S 10-11 | 1142-1061 |
| 800 Warrior 17-19 | 1142-1059 |
| **CAN-AM** | |
| Outlander 500 07-15 | 1142-1059 |
| Outlander MAX 500 07-15 | 1142-1059 |
| Renegade 500 08-15 | 1142-1059 |
| Outlander 570 16-21 | 1142-1059 |
| Outlander MAX/XT 570 16-18 | 1142-1059 |
| Renegade 570 16-21 | 1142-1059 |
| Outlander 650 07-21 | 1142-1059 |
| Outlander MAX 650 07-18 | 1142-1059 |
| Outlander XT 650 15-18 | 1142-1059 |
| Commander 800 11-20 | 1142-1059 |
| Commander MAX 800 17-19 | 1142-1059 |
| Commander XT 800 15-19 | 1142-1059 |
| Outlander 800 07-15 | 1142-1059 |
| Outlander MAX 800 07-15 | 1142-1059 |
| Outlander XT 800 15 | 1142-1059 |
| Renegade 800 0-15 | 1142-1059 |
| **CFMOTO** | |
| CFORCE 500-3 11 | 1142-1060 |
| CFORCE 500 08-17 | 1142-1060 |
| Swat 500 CR 11-13 | 1142-1060 |
| ZFORCE 500/600 Trail Tracker EFI 11-14 | 1142-1060 |
| XFORCE 500 X5 12-13 | 1142-1060 |
| ZFORCE 500 Z5 15-17 | 1142-1060 |
| ZFORCE 500 16-17 | 1142-1060 |
| CFORCE 600 13-14 | 1142-1060 |
| CFORCE 500 RancherEFI 12 | 1142-1060 |
| ZFORCE 600 Z6 Snyper EFI 11-14 | 1142-1060 |
| CFORCE 600 Swat EFI 11-14 | 1142-1060 |
| UFORCE 600 13 | 1142-1060 |
| XFORCE 600 X6 11-13 | 1142-1060 |
| ZFORCE 600 Z6 11-15 | 1142-1060 |
| UFORCE 600 21-24 | 1142-1232 |
| ZFORCE 600 12-16 | 1142-1060 |
| CFORCE 800 12-24 | 1142-1232 |
| ZFORCE 800 Snyper EX 14 | 1142-1232 |
| CFORCE 800 Terralander 11-14 | 1142-1232 |
| UFORCE 800 Tracker EFI 14 | 1142-1232 |
| UFORCE 800 18-22 | 1142-1232 |
| U8EX 14-22 | 1142-1232 |
| CFORCE 800 X8 12-13 | 1142-1232 |
| XFORCE 800 12-16 | 1142-1232 |
| ZFORCE 800 Z8 13-22 | 1142-1232 |
| ZFORCE 800 13-17 | 1142-1232 |
| ZFORCE 800 19-24 | 1142-1232 |
| CFORCE 1000 18-24 | 1142-1232 |
| UFORCE 1000 18-24 | 1142-1232 |
| ZFORCE 1000 18-24 | 1142-1232 |
| **KAWASAKI** | |
| Prairie 360 03-09 | 1142-1046 |
| Prairie 360 4x4 10-13 | 1142-1046 |
| Prairie 360 4x4 Realtree Hardwoods Green HD 10-11 | 1142-1046 |
| MULE 1000 95-98 | 1142-1055 |
| MULE 2010 4x4 90-92 | 1142-1055 |

| MODÈLES | RÉF. |
|---|---|
| **KAWASAKI (SUITE)** | |
| MULE 2020 2x4 90-92 | 1142-1055 |
| MULE 2030 Turf 90-92 | 1142-1055 |
| MULE 600 05-16 | 1142-1045 |
| MULE 610 4x4 05-16 | 1142-1045 |
| MULE 610 4x4 Realtree APG HD 10 | 1142-1045 |
| MULE 610 4x4 XC 10-16 | 1142-1045 |
| MULE 3000 01-08 | 1142-1055 |
| MULE 3010 4x4 01-08 | 1142-1055 |
| Mule 3010 Trans 4x4 05-08 | 1142-1055 |
| MULE 3020 01-03 | 1142-1055 |
| MULE 4000/4010 4x4 09-19 | 1142-1055 |
| Mule 4010 Trans 4x4 09-19 | 1142-1055 |
| MULE 4010 Trans 4x4 RealtreeAPG HD 10-11 | 1142-1055 |
| Brute Force 650 4x4 05-11, 13 | 1142-1046 |
| Brute Force 650 4x4i 07-09, 11-13 | 1142-1046 |
| Prairie 650 02 | 1142-1046 |
| Prairie 650 4x4 03 | 1142-1046 |
| KFX700 04-09 | 1142-1046 |
| KFX700 V-Force IG 04-06 | 1142-1046 |
| Prairie 700 4x4 04-06 | 1142-1046 |
| Brute Force 750 4x4i 05-21 | 1142-1046 |
| Brute Force 750 4x4i Realtree Hardwoods Green HD 10 | 1142-1046 |
| **KYMCO** | |
| Maxxer 375 4x4 12 | 1142-1225 |
| Maxxer 375 4x4 IRS 10-11 | 1142-1225 |
| MXU 375 13 | 1142-1225 |
| MXU 375 4x4 09 | 1142-1225 |
| MXU 375 4x4 IRS 10-12 | 1142-1225 |
| Maxer 450i 4x4 11-12 | 1142-1225 |
| Maxxer 450i 13-16 | 1142-1225 |
| MXU 450 19-21, 23 | 1142-1225 |
| MXU 450 4x4 IRS/LE 11 | 1142-1225 |
| MXU 450i 4x4 IRS 12 | 1142-1225 |
| MXU 450i 14-18 | 1142-1225 |
| MXU 450i 4x4 13 | 1142-1225 |
| MXU 450i 4x4 IRS LE 12 | 1142-1225 |
| MXU 450i LE 13-16 | 1142-1225 |
| UXV 450 16, 19-23 | 1142-1225 |
| UXV 450i 15-18 | 1142-1225 |
| UXV 450i LE/Turf 15-16 | 1142-1225 |
| MXU 500 06-15, 19-23 | 1142-1229 |
| MXU 500 4x4 IRS 10-13 | 1142-1229 |
| MXU 500 4x4 IRS LE 10-11 | 1142-1229 |
| MXU 500i 13-18 | 1142-1229 |
| MXU 500i 4x4 IRS/LE 12 | 1142-1229 |
| MXU 500i EPS 15 | 1142-1229 |
| MXU 500i LE 13-14 | 1142-1229 |
| MXU 500i LE EPS 15 | 1142-1229 |
| UVX 500i 4x4 11-12 | 1142-1229 |
| UVX 500i 4x4 LE 10-11 | 1142-1229 |
| UVX 500i 4x4 SE 11-12 | 1142-1229 |
| UXV 500 09-15 | 1142-1229 |
| UXV 500i 13-18 | 1142-1229 |
| UXV 500i G 15-16 | 1142-1229 |
| UXV 500i HE 14 | 1142-1229 |
| UXV 500i LE 13-15 | 1142-1229 |
| UXV 500i SE 13 | 1142-1229 |
| UXV 500i SP 13-14 | 1142-1229 |
| UXV 500i Turf 14-15 | 1142-1229 |
| MXU 700 13-23 | 1142-1229 |
| MXU 700i EPS 15 | 1142-1229 |
| MXU 700i LE 13-16 | 1142-1229 |
| UXV 700 14-23 | 1142-1229 |
| UXV 700i HE/SP 14 | 1142-1058 |
| UXV 700i LE/Turf 14-15 | 1142-1058 |
| UXV 700i LE/Turf 16 | 1142-1229 |
| **POLARIS** | |
| Big Boss 250 6x6 93 | 1142-1051 |
| Cyclone 250 87 | 1142-1051 |
| Xplorer 250 00-02 | 1142-1051 |
| Trailblazer 250 90-02 | 1142-1051 |
| Trail Boss 250 85-87, 01-02 | 1142-1051 |
| Big Boss 250 89-93 | 1142-1051 |
| Trailblazer 250 03-06 | 1142-1051 |

| MODÈLES | RÉF. |
|---|---|
| **POLARIS (SUITE)** | |
| Trail Boss 250 88-99 | 1142-1051 |
| Trailblazer ES 96-97 | 1142-1051 |
| Scrambler 85-86, 95-96 | 1142-1051 |
| Big Boss 300 6x6 94 | 1142-1051 |
| 300/400L 94-95 | 1142-1051 |
| Xplorer 300 96-99 | 1142-1051 |
| Xpress 300 96-99 | 1142-1051 |
| Big Boss 350L 6x6 | 1142-1051 |
| ACE 325 14-16 | 1142-1053 |
| Magnum 325 00-02 | 1142-1049 |
| Trail Boss 325 00 | 1142-1051 |
| Trailblazer 330 08-13 | 1142-1051 |
| Trail Boss 330 03-13 | 1142-1051 |
| ATP 330 04-05 | 1142-1051 |
| Worker 335 99 | 1142-1051 |
| Magnum 330 03-06 | 1142-1051 |
| Sportsman 335 98-01 | 1142-1051 |
| Trail Boss 350L 90-93 | 1142-1051 |
| Big Boss 350L 6x6 93 | 1142-1051 |
| Scrambler 400/L 97-99 | 1142-1051 |
| Scrambler 400 2x4/4x4 00-02 | 1142-1051 |
| Sport 400 98-01 | 1142-1051 |
| Sport 400L 94-97 | 1142-1051 |
| Sportsman 400 02-05 | 1142-1051 |
| Sportsman 400 H.O. 94, 11-14 | 1142-1051 |
| Sportsman 4x4 94-97 | 1142-1051 |
| Big Boss 400L 6x6 94-97 | 1142-1051 |
| Big Boss 4x6 89-92 | 1142-1051 |
| Xplorer 400 98-02 | 1142-1051 |
| Xplorer 400L 95-97 | 1142-1051 |
| Xpress 400L 96-97 | 1142-1051 |
| TrailBlazer 400 03 | 1142-1051 |
| Big Boss 6x6 91-92 | 1142-1051 |
| Magnum 425 95-98 | 1142-1051 |
| Magnum 425 98 | 1142-1049 |
| Magnum 425 4x4 97 | 1142-1051 |
| Magnum 425 6x6 96-97 | 1142-1051 |
| Sportsman 450 06-07 | 1142-1051 |
| Sportsman 450 16-18 | 1142-1047 |
| ATP 500 H.O. 04-05 | 1142-1049 |
| Scrambler 500 2x4/4x4 97-12 | 1142-1051 |
| Big Boss 500 6x6 98-99 | 1142-1049 |
| Magnum 500 99-02 | 1142-1049 |
| Magnum 500 4x4 HDS 03 | 1142-1049 |
| Worker 500 99, 01 | 1142-1051 |
| Ranger 500 99-10 | 1142-1051 |
| Ranger/Ranger 500 Crew 11-13 | 1142-1047 |
| Ranger ETX (tous) 14-16 | 1142-1056 |
| Sportsman 500 16-20 | 1142-1047 |
| Sportsman 500/H.O. 98-01 | 1142-1048 |
| Sportsman 500 H.O. 02 | 1142-1049 |
| Sportsman Touring 500 H.O. 10-13 | 1142-1047 |
| X2 500 EFI 07 | 1142-1047 |
| Sportsman 500 X2 07 | 1142-1047 |
| Sportsman 500 X2 06 | 1142-1048 |
| Sportsman 500 96-01 | 1142-1051 |
| Sportsman 500 6x6 00-08 | 1142-1051 |
| Sportsman 500 EFI 07 | 1142-1051 |
| Sportsman 500 H.O. 02, 06, 08-13 | 1142-1051 |
| Sportsman 500 H.O. 03-05 | 1142-1052 |
| Sportsman 500 EFI/EFI X2/ EFI Touring 08-09 | 1142-1047 |
| Sportsman 500 EFI 06 | 1142-1048 |
| Sportsman X2 500 | 1142-1048 |
| Worker 500 01 | 1142-1049 |
| Xplorer 500 97 | 1142-1051 |
| Sportsman 550 09-12 | 1142-1228 |
| Sportsman Touring 550 EPS 10-12 | 1142-1228 |
| Sportsman X2 550 10-12 | 1142-1228 |
| ACE 570 SP 15 | 1142-1047 |
| ACE 570 SP 16-17 | 1142-1053 |
| Ace 570 15-17 | 1142-1056 |
| Ace 570 18-20 | 1142-1057 |
| Ranger 570 14-23 | 1142-1056 |
| Ranger Crew 570 14-17 | 1142-1056 |
| Ranger XP 570 16 | 1142-1056 |

Tous les produits avec une référence **MAGENTA GRAS** sont nouveaux en 2026.

## COURROIES DE TRANSMISSION G-FORCE™ WORKHORSE (SUITE)

| MODÈLES | RÉF. |
|---|---|
| **POLARIS (SUITE)** | |
| RZR 570 17-22 | **1142-1057** |
| Sportsman 570 14-21 | **1142-1047** |
| Sportsman 570 SP 15-17 | **1142-1047** |
| Sportsman 6x6 570 18-20 | **1142-1047** |
| Sportsman Big Boss 6x6 570 17 | **1142-1047** |
| Sportsman Touring 570/SP 15-17 | **1142-1047** |
| Sportsman X2 570 15-17 | **1142-1047** |
| Sportsman 600 Twin 03-05 | **1142-1048** |
| Sportsman MV7 06 | **1142-1048** |
| MV700 07-11 | **1142-1048** |
| Ranger 700 XP 05-07 | **1142-1050** |
| Ranger/Crew 700 08-09 | **1142-1054** |
| Ranger 700 06-07 | **1142-1050** |
| Ranger 700 HD 09/XP 08-09 | **1142-1054** |
| Sportsman 700 EFI 06 | **1142-1048** |
| Sportsman 700 EFI X2 08 | **1142-1054** |
| Sportsman 700 Military Vehicle 05 | **1142-1048** |
| Sportsman 700 Twin 02-06 | **1142-1048** |
| Sportsman 700 Twin EFI 04-05 | **1142-1048** |
| MV800 07-08 | **1142-1054** |
| Ranger 800 HD 10 | **1142-1054** |
| Ranger 800 XP 10-12 | **1142-1054** |
| Ranger 800 HD EPS 11-12 | **1142-1054** |
| Ranger Crew 800 EPS 11 | **1142-1054** |
| Ranger 800 XP EPS 11-12 | **1142-1054** |
| Ranger 800 Crew 10-14 | **1142-1054** |
| Ranger 800 13-14 | **1142-1054** |
| Ranger 800 6x6 10-16 | **1142-1054** |
| RZR 800 08-12 | **1142-1047** |

| MODÈLES | RÉF. |
|---|---|
| **POLARIS (SUITE)** | |
| RZR S 800 09 | **1142-1050** |
| RZR S 800 10-12 | **1142-1054** |
| RZR/RZR S 800 13-14 | **1142-1054** |
| RZR S 570 17 | **1142-1057** |
| RZR 800 SW 10-12 | **1142-1054** |
| RZR 800 XC 14 | **1142-1054** |
| RZR 4 800 EPS 11 | **1142-1054** |
| RZR 4 800 13-14 | **1142-1054** |
| Sportsman 800 Twin EFI 05 | **1142-1050** |
| Sportsman 800 EFI 06 | **1142-1050** |
| Sportsman 800 EFI X2 07-09 | **1142-1047** |
| Sportsman 800 EFI 08-14 | **1142-1047** |
| Sportsman 800 EFI Touring 08-09 | **1142-1047** |
| Sportsman Big Boss 6x6 800 09-14 | **1142-1047** |
| X2 800 EFI 07 | **1142-1047** |
| M1400 15-16 | **1142-1056** |
| **SUZUKI** | |
| LT-Z80 QuadSport 05-06 | **1142-1046** |
| LTA-400 Eiger 02-07 | **1142-1046** |
| LT-A400 KingQuad 08-21 | **1142-1046** |
| LT-A700 King Quad 05-23 | **1142-1236** |
| LT-A700 Twin Peaks 04-05 | **1142-1226** |
| LT-A750 KingQuad 08-09, 11-21 | **1142-1061** |
| **TRACKER** | |
| 450 21-24 | **1142-1226** |
| 500S 20-22 | **1142-1226** |
| 700 20-21 | **1142-1238** |
| **YAMAHA** | |
| YFM400 Grizzly Auto 07-08 | **1142-1227** |

| MODÈLES | RÉF. |
|---|---|
| **YAMAHA (SUITE)** | |
| YFM400F Kodiak 00-03 | **1142-1227** |
| YFM400F Kodiak Auto 04-08 | **1142-1227** |
| YFM450 Grizzly Auto 4x4 07-14 | **1142-1227** |
| YFM450 Grizzly Auto 4x4 EPS 10-14 | **1142-1227** |
| YFM450 Grizzly Auto 4x4 IRS 09-10 | **1142-1227** |
| YFM450 Grizzly Auto 07-08 | **1142-1227** |
| YFM450K Kodiak 03, 18-20 | **1142-1227** |
| YFM450K Kodiak Auto 04-08 | **1142-1227** |
| YFM450 Wolverine 06-10 | **1142-1227** |
| YFM450 Wolverine Auto 4x4 10 | **1142-1227** |
| YZR450 Rhino Auto 06-09 | **1142-1227** |
| YFM500 Grizzly FI Auto 4x4/EPS 09-14 | **1142-1058** |
| YFM550 Grizzly Auto 09 | **1142-1058** |
| YFM660 Grizzly 02-03 | **1142-1058** |
| YFM660 Grizzly Auto 04-08 | **1142-1058** |
| YXR660 Rhino Auto 04-08 | **1142-1058** |
| YFM700 Grizzly 15-20 | **1142-1058** |
| YFM700 Grizzly EPS 15-18 | **1142-1058** |
| YFM700 Grizzly EPS LE 16-17 | **1142-1058** |
| YFM700 Grizzly EPS SE 15-17 | **1142-1058** |
| YFM700 Grizzly FI Auto 4x4 07-14 | **1142-1058** |
| YFM700 Grizzly FI Auto 4x4 EPS 08-14 | **1142-1058** |
| YFM700 Grizzly FI Auto 4x4 EPS SE 09-16 | **1142-1058** |
| YFM700K Kodiak 16-20 | **1142-1058** |
| YFM700K Kodiak EPS 16-17 | **1142-1058** |

### RÉFÉRENCES CROISÉES

| RÉF. | RÉF. GATES | RÉF. D'ORIGINE |
|---|---|---|
| **1142-1045** | 03G3470 | 590110011 |
| **1142-1046** | 19G3218 | 590110003, 590110019, 2760138F00, 3201242, 590111080, 590111084 |
| **1142-1047** | 19G3982 | 3211113 |
| **1142-1048** | 19G3982E | 3211091 |
| **1142-1049** | 19G4006E | 3211069 |
| **1142-1050** | 19G4022 | 3211106,3211130 |
| **1142-1051** | 20G4022 | 3211077 |
| **1142-1052** | 20G4022E | 3211095 |
| **1142-1053** | 23G4140 | 3211149 |

| RÉF. | RÉF. GATES | RÉF. D'ORIGINE |
|---|---|---|
| **1142-1054** | 24G4022 | 3211118, 3211133, 3211162 |
| **1142-1055** | 24G4108 | 590111077, 590111053 |
| **1142-1056** | 25G4076 | 3211169 |
| **1142-1057** | 25G4108 | 3211206 |
| **1142-1058** | 29G3596 | 3B4176410000, BHXTX2241, 28P176410000, 5KM176410100, B16E76410000, 23100LKM5E00 |
| **1142-1059** | 30G3750 | 715000302, 715900030 |
| **1142-1060** | 40G3569 | 01800550000001, 0180055000, 01800550000004 |
| **1142-1061** | 46G3569 | 0823013 |

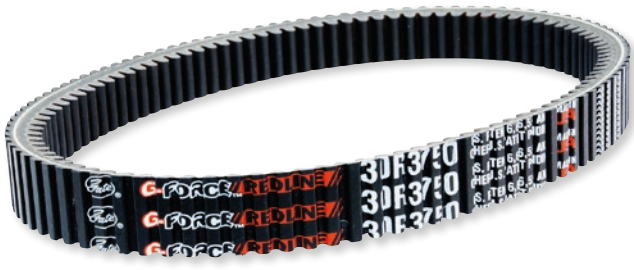


## COURROIES DE TRANSMISSION G-FORCE™ REDLINE™

- Conçues pour gérer les accélérations rapides et les charges de couple très variables des plateformes très performantes de la nouvelles génération
- Avec le composé EE (éthyle élastomère) breveté par Gates® à fibres renforcées, pour un maximum de rigidité transversale et de résistance à la chaleur
- Rigidité axiale dynamique 75 % supérieure et pertes de vitesse résultant de températures jusqu'à 170 °C (338 °F) 50 % inférieures
- Le cœur en aramide à haute limite élastique (HLE) avec gomme adhésive spécialement formulée optimise l'accélération, la résistance aux chocs et la durée de vie utile
- Le revêtement tissulaire sur les dents inférieures arrondies garantit un changement de vitesse souple ainsi qu'une meilleure résistance à l'abrasion
- Fabriquées sans composés chlorés afin de minimiser l'impact écologique

| MODÈLES | RÉF. |
|---|---|
| **ARCTIC CAT** | |
| 500 Sno Pro 10-14 | **1142-1241** |
| 600 Sno Pro 08 | **1142-1241** |
| 700 Wildcat Sport/Trail 18-19 | **1142-0900** |
| 950 Wildcat 4X 18 | **1142-0899** |
| 950 Wildcat X 18-19 | **1142-0899** |
| 1000 Bearcat Z1XT 09-14 | **1142-1241** |
| 1000 Jaguar Z1 07-08 | **1142-1241** |
| 1000 TZ1 08-09 | **1142-1241** |
| 1000 TZ1 Turbo LE 09 | **1142-1241** |
| 1000 TZ1 Turbo LXR 10-13 | **1142-1241** |
| 1000 TZ1 Turbo LXR LE 10 | **1142-1241** |
| 1000 TZ1 Turbo Touring LXR 09 | **1142-1241** |

| MODÈLES | RÉF. |
|---|---|
| **ARCTIC CAT (SUITE)** | |
| 1000 TZ1LXR 08-09 | **1142-1241** |
| 1000 Wildcat 13-14 | **1142-0899** |
| 1000 Wildcat 23 | **1142-0952** |
| 1000 Wildcat 4 13 | **1142-0899** |
| 1000 Wildcat LTD 14 | **1142-0899** |
| 1000 Z1 09 | **1142-1241** |
| 1000 Z1 Turbo 09-10 | **1142-1241** |
| 1000 Z1 Turbo EXT 10-11 | **1142-1241** |
| 1000 Z1 Turbo EXT LTD 10 | **1142-1241** |
| 1000 Z1 Turbo LE 09 | **1142-1241** |
| 1000 Z1 Turbo LXR 09-11 | **1142-1241** |
| 1000 Z1 Turbo Sno Pro/LTD 10-11 | **1142-1241** |

| MODÈLES | RÉF. |
|---|---|
| **ARCTIC CAT (SUITE)** | |
| 1000 Z1LXR 09 | **1142-1241** |
| 5000 Bearcat 15 | **1142-1241** |
| **BENNCHE** | |
| Warrior 800 17-19 | **1142-0901** |
| Big Horn 850 17-22 | **1142-0901** |
| **BMS** | |
| Beast 1000 22 | **1142-0901** |
| **BOMBARDIER** | |
| Outlander/MAX 800 H.O. EFI/XT 06 | **1142-0901** |
| **CAN-AM** | |
| Outlander 500 07-15 | **1142-0901** |
| Outlander MAX 500 07-15 | **1142-0901** |

**Suite de la section COURROIES DE TRANSMISSION G-FORCE™ REDLINE™ page suivante.**

Tous les produits avec une référence **MAGENTA GRAS** sont nouveaux en 2026.

## COURROIES DE TRANSMISSION G-FORCE™ REDLINE™ (SUITE)

| MODÈLES | RÉF. |
|---|---|
| **CAN-AM (SUITE)** | |
| Outlander XT 500 15 | **1142-0901** |
| Renegade 500 08-15 | **1142-0901** |
| Outlander 570 16-21 | **1142-0901** |
| Outlander MAX 570 16-18 | **1142-0901** |
| Outlander XT 570 16-18 | **1142-0901** |
| Renegade 570 16-21 | **1142-0901** |
| Outlander 650 07-21 | **1142-0901** |
| Outlander MAX 650 07-18 | **1142-0901** |
| Outlander XT 650 15-18 | **1142-0901** |
| Commander 800 11-20 | **1142-0901** |
| Commander MAX 800 17-19 | **1142-0901** |
| Commander XT 800 15-19 | **1142-0901** |
| Defender 800 16-21 | **1142-0903** |
| Maverick 800 20-21 | **1142-0903** |
| Maverick Trail 800 18-19 | **1142-0903** |
| Outlander 800 08-15 | **1142-0901** |
| Outlander MAX 800 07-15 | **1142-0901** |
| Outlander XT 800 15 | **1142-0901** |
| Renegade 800 07-15 | **1142-0901** |
| Outlander 850 16-22 | **1142-0901** |
| Outlander MAX 850 16-18 | **1142-0901** |
| Outlander XT 850 16-18 | **1142-0901** |
| Renegade 850 16-22 | **1142-0901** |
| Maverick X3 900 17-22 | **1142-0903** |
| Commander 1000 11-23 | **1142-0901** |
| Commander 1000 21 | **1142-0904** |
| Commander MAX 1000 13-17 | **1142-0901** |
| Commander XT 1000 15-19 | **1142-0901** |
| Defender 1000 16-23 | **1142-0903** |
| Maverick 1000 13-23 | **1142-0901** |
| Maverick MAX 1000 13-17 | **1142-0901** |
| Maverick Trail 1000 18-19 | **1142-0903** |
| Outlander 1000 12-22 | **1142-0901** |
| Outlander MAX 1000 13-18 | **1142-0901** |
| Outlander XT 1000 15-18 | **1142-0901** |
| Renegade 1000 12-22 | **1142-0901** |
| **CFMOTO** | |
| UFORCE 600 21-23 | **1142-0998** |
| CFORCE 800 12-23 | **1142-0998** |
| ZFORCE 800 Snyper EX 14 | **1142-0998** |
| CFORCE 800 Terralander 11-14 | **1142-0998** |
| UFORCE 800 Tracker EFI 14 | **1142-0998** |
| UFORCE 800 13-22 | **1142-0998** |
| XFORCE 800 X8 12-13 | **1142-0998** |
| XFORCE 800 12-16 | **1142-0998** |
| ZFORCE 800 Z8 13-22 | **1142-0998** |
| ZFORCE 800 14-23 | **1142-0998** |

| MODÈLES | RÉF. |
|---|---|
| **CFMOTO (SUITE)** | |
| CFORCE 1000 18-23 | **1142-0998** |
| UFORCE 1000 20-23 | **1142-0998** |
| ZFORCE 1000 18-23 | **1142-0998** |
| **JOHN DEERE** | |
| Gator HPX 615 18-23 | **1142-0945** |
| Gator HPX 850 Diesel 18-23 | **1142-0945** |
| **MASSIMO** | |
| MSU850 18-22 | **1142-0901** |
| Warrior 800 18-22 | **1142-0901** |
| **ODES** | |
| Assailant 800 14-19 | **1142-0901** |
| Dominator 800/1000 14-21 | **1142-0901** |
| Raider 800/1000 14-17 | **1142-0901** |
| Ravager 1000 18-19 | **1142-0901** |
| X-Force 1000 19 | **1142-0901** |
| **POLARIS** | |
| ACE 325 14-16 | **1142-0942** |
| ACE 500 18-20 | **1142-0944** |
| Ranger 500 11-13 | **1142-0938** |
| Ranger Crew 500 11-13 | **1142-0938** |
| Sportsman 500 08-10, 16-21 | **1142-0938** |
| Sportsman Touring 500 H.O. 10-12 | **1142-0938** |
| X2 500 EFI 07 | **1142-0938** |
| Sportsman 550 09-12 | **1142-0940** |
| Sportsman Touring 550 EPS 10-12 | **1142-0940** |
| Sportsman X2 550 10-12 | **1142-0940** |
| ACE 570 18-20 | **1142-0944** |
| Sportsman 570 14-21 | **1142-0938** |
| Sportsman Big Boss 6x6 570 17 | **1142-0938** |
| Sportsman Touring 570/SP 15-17 | **1142-0938** |
| Sportsman X2 570 15-17 | **1142-0938** |
| RZR 570 17-21 | **1142-0944** |
| RZR S 570 17 | **1142-0944** |
| Sportsman 700 08 | **1142-0938** |
| Ranger RZR 800 08-12 | **1142-0938** |
| Ranger RZR EPS 800 11 | **1142-0938** |
| Sportsman 800 08-14 | **1142-0938** |
| Sportsman Big Boss 6x6 800 09-14 | **1142-0938** |
| X2 800 EFI 07 | **1142-0938** |
| RZR 850 15-24 | **1142-0897** |
| RZR 850S 15-20 | **1142-0897** |
| Scrambler 850 13-23 | **1142-0941** |
| Sportsman 850 15-23 | **1142-0941** |
| Sportsman 850 XP 10-13 | **1142-0940** |
| Sportsman 850 XP EPS 10-12 | **1142-0940** |
| Sportsman High Lifter 850 17-22 | **1142-0940** |

| MODÈLES | RÉF. |
|---|---|
| **POLARIS (SUITE)** | |
| Sportsman MV 850 12-14 | **1142-0940** |
| Sportsman MV 850 15 | **1142-0941** |
| Sportsman Touring 850 EPS 10-13 | **1142-0940** |
| Sportsman Touring 850 EPS 14 | **1142-0941** |
| Sportsman Touring 850 SP 15-17 | **1142-0941** |
| Sportsman WV 850 H.O. 14 | **1142-0941** |
| Sportsman XP 850 14 | **1142-0941** |
| Sportsman X2 850 EFI 09 | **1142-0940** |
| Sportsman X2 850 LE 11 | **1142-0940** |
| ACE 900 16 | **1142-0942** |
| MRZR 900 13-19 | **1142-0896** |
| Pro XD 900 20-22 | **1142-0902** |
| Ranger 900 15-19 | **1142-0942** |
| Ranger Crew 900 14-17 | **1142-0942** |
| Ranger Hippo 900 Diesel 14-15 | **1142-0941** |
| Ranger RZR XP 900 11-12 | **1142-0896** |
| Ranger XP 900 13-17 | **1142-0942** |
| RZR 900 14-23 | **1142-0896** |
| RZR Pro 23 | **1142-0905** |
| RZR XP 900 13 | **1142-0896** |
| RZR XP Turbo 925 16 | **1142-0902** |
| RZR XP Turbo 925 17-19 | **1142-0905** |
| Scrambler 950 14-21 | **1142-0941** |
| Sportsman 950 18 | **1142-0940** |
| Sportsman 950 19-21 | **1142-0941** |
| General 1000 16-23 | **1142-0944** |
| General XP 1000 20-23 | **1142-0898** |
| Ranger 1000 17-19 | **1142-0944** |
| Ranger 1000 Diesel 15-18 | **1142-0947** |
| Ranger Crew 1000 17 | **1142-0944** |
| Ranger Crew 1000 19 | **1142-0902** |
| Ranger Crew 1000 Diesel 15-17 | **1142-0947** |
| Ranger XP 1000 17 | **1142-0944** |
| Ranger XP 1000 18-19 | **1142-0902** |
| Ranger XP 1000 20-23 | **1142-0902** |
| RZR RS1 1000 18-21 | **1142-0902** |
| RZR S 1000 16-18 | **1142-0898** |
| RZR S 1000 19-20 | **1142-0944** |
| RZR XP 1000 14-19 | **1142-0896** |
| Sportsman Touring 1000 XP 15-17 | **1142-0941** |
| Sportsman XP 1000 15-17 | **1142-0941** |
| ACE 850 17-20 | **1142-0897** |
| General 1000 16-24 | **1142-0897** |
| Ranger 1000 17-18 | **1142-0897** |
| Ranger Crew 1000 17 | **1142-0897** |
| Sportsman XP High Lifter 1000 17 | **1142-0940** |

## RÉFÉRENCES CROISÉES

| RÉF. | RÉF. GATES | RÉF. D'ORIGINE |
|---|---|---|
| **1142-0896** | 21R4140 | Polaris 3211148 |
| **1142-0898** | 27R4159 | Polaris 3211180 |
| **1142-0899** | 28R3636 | Arctic Cat 0823-496 |
| **1142-0900** | 28R3982 | Arctic Cat/Textron 0823-497 |
| **1142-0901** | 30R3750 | Bombardier 420280360/Can-Am 420280362, 422280360, 715000302, 715900030, 715900212 |
| **1142-0902** | 47R4266 | Polaris 3211186 |
| **1142-0903** | 48R4289 | Can-Am 422280652 |
| **1142-0904** | 49R4266 | Can-Am 417300166, 417300253, 417300551, 417300558 |
| **1142-0905** | 50R4289 | Polaris 3211202 |
| **1142-0938** | 19R3982 | Polaris 3211113 |
| **1142-0940** | 23R3836 | Polaris 3211123 |
| **1142-0941** | 23R3856 | Polaris 3211203 |
| **1142-0942** | 23R4140 | Polaris 3211149 |
| **1142-0944** | 25R4108 | Polaris 3211196 |
| **1142-0945** | 26R4829 | John Deere UC14244 |
| **1142-0946** | 27R3636 | Kawasaki 590110043 |
| **1142-0947** | 32R4195 | Polaris 3211175 |
| **1142-0951** | 46R5289 | Textron 670527 |
| **1142-0952** | 48R4867 | Textron 0823529 |
| **1142-0998** | 40R3691 | CFMoto 0800055000, 08000550000001, 0JWA055000, 0JWA05500010000 |

Tous les produits avec une référence **MAGENTA GRAS** sont nouveaux en 2026.

DAYCO




## COURROIE DE TRANSMISSION HPX HAUTE PERFORMANCE

- Conçue pour dominer tous les types de terrains
- Fabriquée avec une corde en para-aramide ultra-résistante et un composé en néoprène contenant des fibres
- Offre le « muscle » et la durabilité demandés par les moteurs haute performance d'aujourd'hui
- Testée dans des conditions extrêmes
- Meilleur refroidissement et durée de vie que la plupart des courroies

| MODÈLES | RÉF. |
|---|---|
| **ARCTIC CAT** | |
| 650 4x4 Auto 04 | **1142-0578** |
| 650 4x4 Auto LE 04, 06 | **1142-0578** |
| 650 V2 4x4 Auto/LE 05-06 | **1142-0578** |
| **CAN-AM** | |
| Outlander 500 07-08 | **1142-0580** |
| Outlander 500 EFI 09-14 | **1142-0580** |
| Outlander 500 EFI DPS 13-15 | **1142-0580** |
| Outlander 500 EFI XT 09, 13-15 | **1142-0580** |
| Outlander 500 MAX EFI 09-14 | **1142-0580** |
| Outlander 500 MAX EFI DPS 13-15 | **1142-0580** |
| Outlander 500 MAX 500 EFI LTD 09 | **1142-0580** |
| Outlander 500 MAX 500 EFI XT 09, 13-15 | **1142-0580** |
| Outlander 500 XT 07-08 | **1142-0580** |
| Renegade 500 08-13 | **1142-0580** |
| Renegade 500 EFI 09- 15 | **1142-0580** |
| Outlander 650 07-08 | **1142-0580** |
| Outlander 650 EFI 09-11, 13-15 | **1142-0580** |
| Outlander 650 EFI DPS 13-15 | **1142-0580** |
| Outlander 650 EFI XT 09, 13-15 | **1142-0580** |
| Outlander 650 H.O. EFI 06, 08 | **1142-0580** |
| Outlander 650 H.O. EXI XT 06 | **1142-0580** |
| Outlander 650 XT 07-08 | **1142-0580** |
| Outlander 650 MAX EFI 09-11, 13-15 | **1142-0580** |
| Outlander 650 MAX EFI DPS 13-15 | **1142-0580** |
| Outlander 650 MAX EFI XT 09, 13-15 | **1142-0580** |
| Outlander 650 MAX H.O. EFI 06 | **1142-0580** |
| Outlander 650 MAX H.O. EXI XT 06 | **1142-0580** |
| Outlander 800 H.O. EFI 08 | **1142-0580** |
| Outlander 800 H.O. EFI 4x4 06 | **1142-0580** |
| Outlander 800 MAX 07-08 | **1142-0580** |
| Outlander 800 MAX H.O. EFI 06 | **1142-0580** |
| Outlander 800 MAX LTD 07-08 | **1142-0580** |
| Outlander 800 MAX XT 07-08 | **1142-0580** |
| Outlander 800L/DPS/MAX 15 | **1142-0580** |
| Outlander 800R EFI 09-12, 14-15 | **1142-0580** |
| Outlander 800R EFI XT 09, 13-15 | **1142-0580** |
| Outlander 800R EFI DPS/XT-P 13-15 | **1142-0580** |
| Outlander 800R MAX EFI 09-14 | **1142-0580** |
| Outlander 800R MAX EFI DPS 13-15 | **1142-0580** |
| Outlander 800R MAX EFI XT 09, 13-15 | **1142-0580** |
| Outlander 800R MAX EFI XT-P 14-15 | **1142-0580** |
| Outlander 800R MAX LTD 09-11 | **1142-0580** |
| Renegade 800 07-08 | **1142-0580** |
| Renegade 800 H.O. EFI 08 | **1142-0580** |
| Renegade 800 X 08 | **1142-0580** |
| Renegade 800R EFI 09-15 | **1142-0580** |
| Renegade 800R EFI X 09 | **1142-0580** |
| Commander 800R 11-15 | **1142-0580** |
| Commander 800R DPS 13-15 | **1142-0580** |
| Commander 800R XT 11, 13-15 | **1142-0580** |
| Commander 1000/X/XT 11-12 | **1142-0580** |
| Commander 1000/DPS/LTD/XT/XT-P 14-15 | **1142-0580** |
| Commander 1000 MAX DPS/XT 14-15 | **1142-0580** |

| MODÈLES | RÉF. |
|---|---|
| **CAN-AM (SUITE)** | |
| Maverick 1000 13-14 | **1142-0580** |
| Renegade 1000 EFI 13 | **1142-0580** |
| **KAWASAKI** | |
| KVF360 Prairie 04-09 | **1142-0578** |
| KVF360 Prairie 4x4 04-13 | **1142-0578** |
| KVF650 Brute Force 4x4 05-13 | **1142-0578** |
| KVF650 Brute Force 4x4i 06-13 | **1142-0578** |
| KVF650 Prairie 4x4 avec embrayage aftermarket 02-03 | **1142-0578** |
| KVF700 Prairie 4x4 04-06 | **1142-0578** |
| KFX700 V-Force 04-09 | **1142-0578** |
| KVF750 Brute Force 05-09 | **1142-0578** |
| KVF750 Brute Force 4x4i 05-11 | **1142-0578** |
| **POLARIS** | |
| Tous les modèles 94-98 | **1142-0577** |
| Tous les modèles sans EBS 99 | **1142-0577** |
| Trail Blazer 250 00-05 | **1142-0577** |
| Trail Boss 325 00-12 | **1142-0577** |
| ATP 330 04-05 | **1142-0577** |
| ATP 330 4x4 04-05 | **1142-0577** |
| ATP 330 4x4 Quad 05 | **1142-0577** |
| Magnum 325 2x4 00-02 | **1142-0577** |
| Magnum 325 4x4 00-05 | **1142-0577** |
| Magnum 330 4x4 03-06 | **1142-0577** |
| Trail Blazer 330 08-13 | **1142-0577** |
| Sportsman 335 00 | **1142-0577** |
| Ranger 400 11-13 | **1142-0577** |
| Ranger 400 4x4 04-05 | **1142-0577** |
| Scrambler 400 2x4/4x4 00-02 | **1142-0577** |
| Sportsman 400 02-05,11-12 | **1142-0577** |
| Sportsman 400 H.O./4x4 11-13 | **1142-0577** |
| Trail Blazer 400 03 | **1142-0577** |
| Ranger Series 10 425 2x4 03 | **1142-0577** |
| Ranger 425 2x4 04 | **1142-0577** |
| Sportsman 450 06-07 | **1142-0577** |
| Magnum 500 00, 02 | **1142-0577** |
| Outlaw 500 06 | **1142-0577** |
| Ranger 500 2x4/4x4 07 | **1142-0577** |
| Ranger Series 10 500 4x4/6x6 03 | **1142-0577** |
| Scrambler 500 2x4 01-02 | **1142-0577** |
| Scrambler 500 4x4 01-12 | **1142-0577** |
| Sportsman 500 H.O. 06, 08-13 | **1142-0577** |
| Sportsman 500 RSE 00 | **1142-0577** |
| Sportsman 6x6 00-08 | **1142-0577** |
| Ranger 700 03, 09 | **1142-0577** |
| Ranger 6x6 04-05 | **1142-0577** |
| **SUZUKI** | |
| Twin Peaks 700 04-06 | **1142-0578** |
| **YAMAHA** | |
| YFM600 Grizzly 4x4 Auto 98-01 | **1142-0579** |
| YFM660 Grizzly 4x4 Auto 02-08 | **1142-0579** |
| YXR660 FA Rhino 05-07 | **1142-0579** |

Tous les produits avec une référence **MAGENTA GRAS** sont nouveaux en 2026.

DAYCO




## COURROIE DE TRANSMISSION HAUTE PERFORMANCE PLUS

- Conçue pour les moteurs 800 cm³ et plus gros
- Neoprene® haute température à formule spéciale avec le plus grand niveau de fibre aramide disponible, offrant des performances incroyables pour la plupart des pilotes agressifs
- Design révolutionnaire innovant doté de dents plus profondes sur le dessus et de dents arrondies sur le dessous pour une flexibilité ultime et durée de vie allongée
- Offre aux pilotes extrêmes la meilleure accélération, une grande réponse à l'accélérateur et une grande durabilité
- Réponse à l'accélérateur plus rapide et plus constante à grande vitesse avec une réponse à l'accélérateur plus rapide à mi-régime
- Offre une meilleure accélération secondaire à haut régime
- Réduction des glissements pendant les plus hauts niveaux de couple
- Puissance accrue
- Fiabilité testée et éprouvée bien au-dessus de 12 000 tr/min
- Meilleur refroidissement que la plupart des modèles

| MODÈLES | RÉF. |
|---|---|
| **ARCTIC CAT** | |
| 650 4x4 Auto 04 | **1142-0582** |
| 650 4x4 Auto LE 04, 06 | **1142-0582** |
| 650 V2 4x4 Auto/LE 05-06 | **1142-0582** |
| 700 EFI 4x4 Auto 06-08 | **1142-0583** |
| 700 EFI Cruiser 08 | **1142-0583** |
| 1000 LTD 11 | **1142-0583** |
| 1000 XT 13-14 | **1142-0583** |
| 1000i GT 12 | **1142-0583** |
| 1000 MudPro H2 EFI 10-11 | **1142-0583** |
| 1000 MudPro LTD 13-14 | **1142-0583** |
| 1000 Prowler XTZ 10-14 | **1142-0583** |
| 1000 Prowler XTZ H2 EFI 09 | **1142-0583** |
| 1000 Thundercat H2 08-10 | **1142-0583** |
| 1000 Thundercat H2 LE 10 | **1142-0583** |
| 1000 TRV Cruiser 11 | **1142-0583** |
| 1000 TRV H2 EFI 10 | **1142-0583** |
| 1000 TRV H2 EFI Cruiser 09-10 | **1142-0583** |
| 1000 TRV LTD 13-14 | **1142-0583** |
| 1000i TRV Cruiser/GT 12 | **1142-0583** |
| Wildcat 12 | **1142-0583** |

| MODÈLES | RÉF. |
|---|---|
| **ARCTIC CAT (SUITE)** | |
| 1000 Wildcat LTD 13 | **1142-0583** |
| 1000 Wildcat 4 13 | **1142-0583** |
| **DINLI** | |
| 600/700/800 (tous) | **1142-0583** |
| **GOES** | |
| G625I MAX (4x4) | **1142-0583** |
| **KAWASAKI** | |
| KVF650 Brute Force 05-13 | **1142-0582** |
| KVF650 Prairie 4x4 02-03 | **1142-0582** |
| KVF700 Prairie 04-06 | **1142-0582** |
| KVF750 Brute Force 05-11 | **1142-0582** |
| **POLARIS** | |
| RZR 800 S 09 | **1142-0585** |
| Scrambler XP 850 H.O. EPS 13 | **1142-0585** |
| Sportsman Touring 850 H.O. EPS 13 | **1142-0585** |
| Sportsman XP 850 H.O. 13 | **1142-0585** |
| **SUZUKI** | |
| LT-A700 KingQuad 05-07 | **1142-0583** |
| LT-V700 TwinPeaks 04-06 | **1142-0582** |
| LT-A750 KingQuad 08-14 | **1142-0583** |

Tous les produits avec une référence **MAGENTA GRAS** sont nouveaux en 2026.




## COURROIE HP (HAUTE PERFORMANCE)

- Courroie de rechange idéale pour la plupart des conditions tout-terrain les plus difficiles
- Conçue pour les véhicules tout-terrain et véhicules utilitaires
- Fabriquée en polychloroprène renforcé d'aramide spécialement formulé et para-aramide
- Offre une résistance supérieure et une meilleure intégrité dimensionnelle pour une durée de vie longue et stable

| MODÈLES | RÉF. |
|---|---|
| **ARCTIC CAT** | |
| 500 4x4 00-09 | **1142-0262** |
| 500 4x4 Auto 03-08 | **1142-0262** |
| 500 4x4 Auto LE 05-06 | **1142-0262** |
| 500 4x4 Auto M4 08 | **1142-0262** |
| 500 4x4 Auto MRP 02-04 | **1142-0262** |
| 500 4x4 Auto TBX 02-06 | **1142-0262** |
| 500 4x4 Auto TRV 03-06, 08 | **1142-0262** |
| 500 4x4 FIS 03 | **1142-0262** |
| **JOHN DEERE** | |
| Buck 500 Auto (tous) 05-06 | **1142-0269** |
| Trail Buck Utility 500 ATV (tous) 04-05 | **1142-0269** |
| Trail Gator 4x6 (tous) 03-04 | **1142-0264** |
| Worksite Gator 4x6 (tous) 03-04 | **1142-0264** |
| **KAWASAKI** | |
| Prairie 360 04-13 | **1142-0252** |
| MULE 3000 (tous sauf diesel) 01-08 | **1142-0261** |
| MULE 3010 (tous sauf diesel) 03-08 | **1142-0261** |
| MULE 4000 (tous sauf diesel) 09-21 | **1142-0261** |
| MULE 4010 4x4 (tous sauf diesel) 09-21 | **1142-0261** |
| MULE 4010 Trans 4x4 (tous sauf diesel) 09-21 | **1142-0261** |
| MULE 4010 4x4 SE/Trans 4x4 SE 16-21 | **1142-0261** |
| **POLARIS** | |
| Tous les modèles diesel avec EBS 01 | **1142-0253** |
| Quads (tous) 94-98 | **1142-0251** |
| Quads (tous sauf EBS) 99 | **1142-0251** |
| Trail Blazer 250 00-06 | **1142-0251** |
| Trail Blazer 250 (avec EBS) 04-05 | **1142-0253** |
| Xplorer 250 4x4 01-02 | **1142-0251** |
| ATP 300 4x4 (avec EBS) 05 | **1142-0253** |
| Magnum 325 2x4/4x4 00-02 | **1142-0251** |
| Sportsman 325 ETX 15 | **1142-0251** |
| Trail Boss 325 00-02 | **1142-0251** |
| ATP 330 04-05 | **1142-0251** |
| ATP 330 4x4 04-05 | **1142-0251** |
| ATP 330 4x4 (avec EBS) 04-05 | **1142-0253** |
| Magnum 330 2x4 03-05 | **1142-0251** |
| Magnum 330 2x4/4x4 (avec EBS) 04-05 | **1142-0253** |
| Magnum 330 4x4 03-06 | **1142-0251** |
| Trail Blazer 330 08-13 | **1142-0251** |
| Trail Boss 330 03-13 | **1142-0251** |

| MODÈLES | RÉF. |
|---|---|
| **POLARIS (SUITE)** | |
| Trail Boss 330 (avec EBS) 04-05 | **1142-0253** |
| Sportsman 335 00 | **1142-0251** |
| Sportsman 400 02-05,12 | **1142-0251** |
| Sportsman 400 (avec EBS) 04-05,12 | **1142-0253** |
| Sportsman 400 H.O. 4x4 11-13 | **1142-0251** |
| Scrambler 400 2x4 00-02 | **1142-0251** |
| Scrambler 400 4x4 00-02 | **1142-0251** |
| Trail Blazer 400 03 | **1142-0251** |
| Xplorer 400 00-02 | **1142-0251** |
| Ranger 425 2x4 (série 10) 03 | **1142-0251** |
| Ranger 425 2x4 04-05 | **1142-0251** |
| Sportsman 450 06-07 | **1142-0251** |
| ATP 500 4x4 04-05 | **1142-0253** |
| ATP 500 H.O. 4x4 (avec EBS) 04-05 | **1142-0253** |
| Magnum 500 00 | **1142-0251** |
| Magnum 500 02 | **1142-0253** |
| Magnum 500 4x4 HDS 02-03 | **1142-0253** |
| Magnum 500 RMK 02 | **1142-0253** |
| Ranger 500 09 | **1142-0251** |
| Ranger 500 2x4 07 | **1142-0251** |
| Ranger 500 4x4 04-07 | **1142-0251** |
| Ranger 500 6x6 04-05 | **1142-0251** |
| Ranger 500 4x4 (série 10) 03 | **1142-0251** |
| Ranger 500 4x4/6x6 04-05 | **1142-0251** |
| Ranger 500 6x6 (série 10) 03 | **1142-0251** |
| Ranger 500 2x4 04-05 | **1142-0251** |
| Scrambler 500 2x4 01-02 | **1142-0251** |
| Scrambler 500 4x4 04-12 | **1142-0251** |
| Scrambler 500 4x4 (avec EBS) 04-05 | **1142-0259** |
| Sportsman 500 04 | **1142-0253** |
| Sportsman 500 X2 06 | **1142-0259** |
| Sportsman 500 6x6 00-08 | **1142-0251** |
| Sportsman 500 EFI 06-07 | **1142-0259** |
| Sportsman Forest 500 11-13 | **1142-0251** |
| Sportsman 500 H.O. 01-06 | **1142-0251** |
| Sportsman 500 H.O. 08-13 | **1142-0251** |
| Sportsman 500 H.O. DUSE 01-02 | **1142-0251** |
| Sportsman 500 H.O. RSE 00-02 | **1142-0251** |
| **SUZUKI** | |
| LT-A500 Vinson Auto 03-07 | **1142-0262** |



## COURROIES DE TRANSMISSION POWER PLUS

- Fabrication résistante avec un insert en fibre aramide offrant une thermostabilité élevée et réduisant l'étirement
- Une résistance à l'usure presque doublée par rapport à la courroie standard Dayco
- La marque à l'arrière de la courroie offre un maximum de flexibilité, une surface de contact plus grande et un refroidissement amélioré de la courroie pendant le fonctionnement
- Angle transversal de 30°, sauf pour quelques-unes des courroies (28°)

| MODÈLES | RÉF. |
|---|---|
| **KYMCO** | |
| MXU 250 05 | **1142-0690** |
| Maxxer 300 05-06 | **1142-0690** |

| TAILLE (MM X MM) | RÉF. |
|---|---|
| 24 x 907 | **1142-0690** |

| MODÈLES | RÉF. |
|---|---|
| **KYMCO (SUITE)** | |
| MXU 300 05-06 | **1142-0690** |

Tous les produits avec une référence **MAGENTA GRAS** sont nouveaux en 2026.

DAYCO

## COURROIES ATV POWER™ XTX™

- Conçues pour maximiser les performances des moteurs haute puissance jusqu'à 120 HP
- Fabriquées à partir de polychloroprène haute température spécialement formulé avec renfort en fibres aramides
- Conçues avec des dents plus profondes sur le dessus et arrondies sur le dessous pour une flexibilité optimale et une durée de vie prolongée
- Meilleur refroidissement
- Offrent des performances optimisées lors de la décélération (frein moteur plus réactif)




| MODÈLES | RÉF. |
|---|---|
| **BENNCHE** | |
| Cowboy 100 15-17 | 1142-0584 |
| Spire 100 15-18 | 1142-0584 |
| Spire 100X 15-17 | 1142-0584 |
| Spire 800 11-17 | 1142-0584 |
| **BOMBARDIER/CAN-AM** | |
| Outlander MAX 400 EFI XT 14 | 1142-0584 |
| Outlander 500 EFI 11-14 | 1142-0584 |
| Outlander 500 EFI DPS 13-15 | 1142-0584 |
| Outlander 500 EFI XT 11-15 | 1142-0584 |
| Outlander 500 H.O. 4x4 EFI/XT/XT-P 07-10 | 1142-0584 |
| Outlander L 500 15 | 1142-0584 |
| Outlander L 500 DPS 15 | 1142-0584 |
| Outlander L MAX 500 15 | 1142-0584 |
| Outlander L MAX 500 DPS 15 | 1142-0584 |
| Outlander MAX 500 EFI 11-14 | 1142-0584 |
| Outlander MAX 500 EFI DPS 13-15 | 1142-0584 |
| Outlander MAX 500 EFI XT 11-15 | 1142-0584 |
| Outlander MAX 500 H.O. EFI/XT 07-10 | 1142-0584 |
| Outlander MAX 500 H.O. EFI LTD/XT-P 10 | 1142-0584 |
| Renegade 500 08-15 | 1142-0584 |
| Outlander MAX 570 17-23 | 1142-0584 |
| Outlander MAX 570 DPS/XT 16-23 | 1142-0584 |
| Outlander 570/DPS 16-23 | 1142-0584 |
| Outlander 570 EFI X mr 17 | 1142-0584 |
| Outlander 570 Hunting Ed. 23 | 1142-0584 |
| Outlander 570 Mossy Oak Hunting Ed. 17-22 | 1142-0584 |
| Outlander 570 MR 22-23 | 1142-0584 |
| Outlander 570 X mr 18-23 | 1142-0584 |
| Outlander 570 XT 16-23 | 1142-0584 |
| Outlander L 570 16 | 1142-0584 |
| Outlander L 570 DPS/LE 16 | 1142-0584 |
| Outlander L 570 Mossy Oak Hunting Ed. 16 | 1142-0584 |
| Outlander L 570 X mr 16 | 1142-0584 |
| Outlander L MAX 570/DPS 16 | 1142-0584 |
| Renegade 570 16-22 | 1142-0584 |
| Renegade 570 X MR 17-21 | 1142-0584 |
| Outlander 600 H.O. 4x4 EFI/XT 07-10 | 1142-0584 |
| Outlander MAX 600 H.O. EFI/XT 07-10 | 1142-0584 |
| Outlander 650 17-22 | 1142-0584 |
| Outlander 650 6x6 DPS 17-18 | 1142-0584 |
| Outlander 650 6x6 XT 15-16 | 1142-0584 |
| Outlander 650 DPS 17-22 | 1142-0584 |
| Outlander 650 EFI/XT 11-16 | 1142-0584 |
| Outlander 650 EFI DPS 13-16 | 1142-0584 |
| Outlander 650 EFI XT-P 10-11 | 1142-0584 |
| Outlander 650 H.O. EXI XT 06 | 1142-0584 |
| Outlander 650/800 H.O. EFI/ 4x4/4x4 XT 06 | 1142-0584 |
| Outlander 650 Mossy Oak Hunting Ed. 20-22 | 1142-0584 |
| Outlander 650 North Ed. 18-19 | 1142-0584 |
| Outlander 650 X mr 13-22 | 1142-0584 |
| Outlander 650 XT 18-22 | 1142-0584 |
| Outlander MAX 650/800 H.O. EFI/ 4x4/4x4 XT 06 | 1142-0584 |
| Outlander MAX 650 6x6 DPS 19-23 | 1142-0584 |
| Outlander MAX 650 DPS 17-22 | 1142-0584 |
| Outlander MAX 650 EFI 11-15 | 1142-0584 |
| Outlander MAX 650 EFI DPS 13-16 | 1142-0584 |
| Outlander MAX 650 EFI XT 11-16 | 1142-0584 |
| Outlander MAX 650 EFI XT-P 10-12 | 1142-0584 |
| Outlander MAX 650 H.O. EFI XT 06 | 1142-0584 |
| Outlander MAX 650 North Ed. 18-19 | 1142-0584 |
| Outlander MAX 650 XT 17-22 | 1142-0584 |
| Renegade 650 23 | 1142-0584 |

| MODÈLES | RÉF. |
|---|---|
| **BOMBARDIER/CAN-AM (SUITE)** | |
| Renegade 650 X MR 22-23 | 1142-0584 |
| Commander 800R 11-20 | 1142-0584 |
| Commander 800R DPS 15-20 | 1142-0584 |
| Commander 800R XT 11-20 | 1142-0584 |
| Commander DPS 800R 13-14 | 1142-0584 |
| Commander MAX 800R DPS 16-20 | 1142-0584 |
| Outlander 800 H.O. 4x4 EFI/XT 07-10 | 1142-0584 |
| Outlander 800R EFI DPS 13-15 | 1142-0584 |
| Outlander 800R EFI/X mr/ XT 11-15 | 1142-0584 |
| Outlander 800R EFI X xc 11 | 1142-0584 |
| Outlander 800R EFI XT-P 10-15 | 1142-0584 |
| Outlander MAX 800 H.O. EFI 07-10 | 1142-0584 |
| Outlander MAX 800 H.O. EFI LTD/XT 07-10 | 1142-0584 |
| Outlander MAX 800R EFI DPS 13-15 | 1142-0584 |
| Outlander MAX 800R EFI/LTD 11-12 | 1142-0584 |
| Outlander MAX 800R EFI XT 11-15 | 1142-0584 |
| Outlander MAX 800R EFI XT-P 10-15 | 1142-0584 |
| Renegade 800 07-10 | 1142-0584 |
| Renegade 800 X 08-10 | 1142-0584 |
| Renegade 800 X xc 10-11 | 1142-0584 |
| Renegade 800R EFI X xc 12 | 1142-0584 |
| Renegade 800R/X xc 10-15 | 1142-0584 |
| Outlander 850 19-23 | 1142-0584 |
| Outlander 850 DPS 16-23 | 1142-0584 |
| Outlander 850 Hunting Ed. 23 | 1142-0584 |
| Outlander 850 North Ed. 18-21 | 1142-0584 |
| Outlander 850 X mr/XT/XT-P 16-23 | 1142-0584 |
| Outlander MAX 850 DPS 23 | 1142-0584 |
| Outlander MAX 850 North Ed. 18-21 | 1142-0584 |
| Outlander MAX 850 XT/XT-P 16-23 | 1142-0584 |
| Renegade 850/X xc 16-22 | 1142-0584 |
| Commander 1000 11-14 | 1142-0584 |
| Commander 1000 DPS 13-18, | 1142-0584 |
| Commander 1000 LTD 12-18 | 1142-0584 |
| Commander 1000 Mossy Oak Hunting Ed. 16-18 | 1142-0584 |
| Commander 1000 X 11-13 | 1142-0584 |
| Commander 1000 XT 11-18 | 1142-0584 |
| Commander 1000 XT-P 14-20 | 1142-0584 |
| Commander 1000R DPS 18-20 | 1142-0584 |
| Commander 1000R LTD 19-20 | 1142-0584 |
| Commander 1000R Mossy Oak Hunting Ed. 18 | 1142-0584 |
| Commander 1000R XT 18-20 | 1142-0584 |
| Commander DPS 1000 13 | 1142-0584 |
| Commander MAX 1000 DPS 14-20 | 1142-0584 |
| Commander MAX 1000 LTD 15-18 | 1142-0584 |
| Commander MAX 1000 XT 14-18 | 1142-0584 |
| Commander MAX 1000R DPS 18 | 1142-0584 |
| Commander MAX 1000R XT 18-20 | 1142-0584 |
| Commander MAX 1000R XT-P 19-20 | 1142-0584 |
| Maverick 1000R 13-16 | 1142-0584 |
| Maverick 1000R DPS 16-18 | 1142-0584 |
| Maverick 1000R Turbo 16-17 | 1142-0584 |
| Maverick 1000R/Turbo X ds 15-16 | 1142-0584 |
| Maverick 1000R Turbo X rs 16 | 1142-0584 |
| Maverick 1000R X mr 17-18 | 1142-0584 |
| Maverick 1000R X mr/X xc DPS 15-16 | 1142-0584 |
| Maverick 1000R X RS DPS 15 | 1142-0584 |
| Maverick 1000R X xc 17-18 | 1142-0584 |
| Maverick 1000R XC 16-18 | 1142-0584 |
| Maverick 1000R XC DPS 17-18 | 1142-0584 |
| Maverick MAX 1000R 14-15 | 1142-0584 |
| Maverick MAX 1000R DPS 16-18 | 1142-0584 |
| Maverick MAX 1000R Turbo 17 | 1142-0584 |
| Maverick MAX 1000R Turbo X ds/X rs 15-17 | 1142-0584 |

| MODÈLES | RÉF. |
|---|---|
| **BOMBARDIER/CAN-AM (SUITE)** | |
| Maverick MAX 1000R X ds 15-16 | 1142-0584 |
| Maverick MAX 1000R X mr 17-18 | 1142-0584 |
| Maverick MAX 1000R X rs DPS 14-15 | 1142-0584 |
| Maverick X rs 1000R 13-14 | 1142-0584 |
| Maverick X mr/X rs/XC DPS 1000R 14 | 1142-0584 |
| Outlander 1000 6x6 XT 15-18 | 1142-0584 |
| Outlander 1000 DPS/ Mossy Oak Hunting Ed. 17-19 | 1142-0584 |
| Outlander 1000 EFI 12 | 1142-0584 |
| Outlander 1000 EFI DPS/XT-P 13-16 | 1142-0584 |
| Outlander 1000 EFI XT 12-16 | 1142-0584 |
| Outlander 1000 X mr 13-22 | 1142-0584 |
| Outlander 1000 X xc 18-22 | 1142-0584 |
| Outlander 1000 XT/XT-P 17-22 | 1142-0584 |
| Outlander 1000R X mr/xc 23 | 1142-0584 |
| Outlander 1000R XT/XT-P 23 | 1142-0584 |
| Outlander MAX 1000 6x6 XT 19-23 | 1142-0584 |
| Outlander MAX 1000 EFI DPS 13-15 | 1142-0584 |
| Outlander MAX 1000 EFI LTD/ XT/XT-P 13-16 | 1142-0584 |
| Outlander MAX 1000 LTD/XT/XT-P 17-22 | 1142-0584 |
| Outlander MAX 1000R LTD/XT/XT-P 23 | 1142-0584 |
| Renegade 1000 12-19 | 1142-0584 |
| Renegade 1000 EFI X xc 12 | 1142-0584 |
| Renegade 1000 X MR 16-22 | 1142-0584 |
| Renegade 1000 X xc 13-21 | 1142-0584 |
| Renegade 1000R X mr 23 | 1142-0584 |
| Renegade 1000R X xc 22-23 | 1142-0584 |
| **POLARIS** | |
| Ranger 4x4 500 EFI 09-11 | 1142-1088 |
| Ranger 500 Crew 11-13 | 1142-1088 |
| Ranger 500 Crew EFI 11 | 1142-1088 |
| Ranger 500 Crew LE 13-13 | 1142-1088 |
| Ranger 500 Crew Turbo Silver LE 12 | 1142-1088 |
| Ranger 500 EFI 11-13 | 1142-1088 |
| Ranger 500 EFI LE 12-13 | 1142-1088 |
| Sportsman 500 H.O. Touring 10 | 1142-1088 |
| Sportsman Touring 500 EFI 09 | 1142-1088 |
| Sportsman Touring 500 H.O. 11 | 1142-1088 |
| Sportsman 500 EFI 08 | 1142-1088 |
| Sportsman 500 EFI/Scandinavian/ Touring 08 | 1142-1088 |
| Sportsman 500 EFI X2 07 | 1142-1088 |
| Sportsman 500 H.O. EFI 08 | 1142-1088 |
| Sportsman 700 EFI X2 08 | 1142-1088 |
| Sportsman X2 08 | 1142-1088 |
| Ranger RZR 08 | 1142-1088 |
| Ranger RZR 4 800 EPS Robby Gordon 11 | 1142-1088 |
| Ranger RZR 4 800 Gordon Ed. 10-12 | 1142-1088 |
| Ranger RZR 800 08-13 | 1142-1088 |
| Ranger RZR 800 11 | 1142-1088 |
| Ranger RZR 800 EPS 10-11 | 1142-1088 |
| Ranger RZR 800 EPS LE/LE 12-13 | 1142-1088 |
| Ranger RZR 800 SW Military 11 | 1142-1088 |
| RZR 800 14 | 1142-1088 |
| RZR 800 EPS LE/XC Ed. 14 | 1142-1088 |
| Sportsman 800 10 | 1142-1088 |
| Sportsman 800 6X6 10 | 1142-1088 |
| Sportsman 800 EFI/Scandinavian/ Touring 08 | 1142-1088 |
| Sportsman 800 EFI 6X6 09 | 1142-1088 |
| Sportsman 800 EFI X2 07 | 1142-1088 |
| Sportsman 800 H.O. EFI 08 | 1142-1088 |
| Sportsman Big Boss 6X6 800 11 | 1142-1088 |
| Sportsman Touring 800 EFI 09 | 1142-1088 |

Tous les produits avec une référence **MAGENTA GRAS** sont nouveaux en 2026.




DAYCO

## COURROIES XTX (EXTREME TORQUE)

- Conçues pour améliorer les performances des moteurs haute puissance
- Fabriquée à partir d'un polymère résistant aux températures élevées spécialement formulé et conçues avec des dents supérieures profondes et des dents arrondies sur le dessous
- Réponse à l'accélérateur plus rapide et plus constante à grande vitesse et une réponse à l'accélérateur plus rapide à mi-régime
- Incroyable accélération secondaire à haut régime et à mesure que l'accélération primaire augmente
- Réduction des glissements pendant les plus hauts niveaux de couple
- Fiabilité testée et éprouvée bien au-dessus de 12 000 tr/min
- Meilleur refroidissement
- Offre de meilleures performances lors de la décélération (frein moteur plus réactif)

| MODÈLES | RÉF. |
|---|---|
| **CFMOTO** | |
| CFORCE 400 16-17 | 1142-1258 |
| CF500-3 (Rancher 500) 11-12 | 1142-1258 |
| CFORCE 500 07-17 | 1142-1258 |
| Rancher 500 12 | 1142-1258 |
| X5 12 | 1142-1258 |
| CFORCE 500 H.O. EPS 16 | 1142-1258 |
| ZFORCE 500 Trail EPS 18-21 | 1142-1259 |
| UFORCE 500 H.O. 16 | 1142-1258 |
| UFORCE 500 H.O. EPS 16 | 1142-1258 |
| CF600-5 (Rancher 600) 11-12 | 1142-1258 |
| Rancher 600 12 | 1142-1258 |
| X6 11-12 | 1142-1258 |
| Z6 (Terracross 600) 12 | 1142-1258 |
| Z6 12 | 1142-1258 |
| CFORCE 600 13-14 | 1142-1258 |
| Rancher 600 13 | 1142-1258 |
| UFORCE 600 13-14 | 1142-1258 |
| X6 13 | 1142-1258 |
| Z6 13 | 1142-1258 |
| ZFORCE 600 13-15 | 1142-1258 |
| ZFORCE 600EX 13-15 | 1142-1258 |
| ZFORCE 950 Sport 20-21 | 1142-1260 |
| UFORCE 1000 19-20 | 1142-1260 |
| ZFORCE 1000 18-19 | 1142-1260 |
| **POLARIS** | |
| Ranger 6x6 800 10-17 | 1142-1004 |
| Ranger 800 Crew 10-14 | 1142-1004 |
| Ranger 800 Crew EPS 10-12 | 1142-1004 |
| Ranger 800 Crew EPS LE 12-13 | 1142-1004 |
| Ranger 800 EFI 13-14 | 1142-1004 |
| Ranger 800 EFI EPS 13 | 1142-1004 |
| Ranger 800 EFI EPS LE 13-14 | 1142-1004 |
| Ranger 800 EFI LE 13 | 1142-1004 |

| MODÈLES | RÉF. |
|---|---|
| **POLARIS (SUITE)** | |
| Ranger 800 EFI Mid-Size 13-14 | 1142-1004 |
| Ranger 800 EFI Mid-Size LE 13 | 1142-1004 |
| Ranger 800 EPS Mid-Size LE 14 | 1142-1004 |
| Ranger 800 HD 10 | 1142-1004 |
| Ranger 800 HD EPS 11-12 | 1142-1004 |
| Ranger 800 XP 10-12 | 1142-1004 |
| Ranger 800 XP EPS 10-12 | 1142-1004 |
| Ranger 800 XP EPS LE 12 | 1142-1004 |
| Ranger 800 XP LE 12 | 1142-1004 |
| Ranger RZR 4 800 12-13 | 1142-1004 |
| Ranger RZR 4 800 EPS LE 13 | 1142-1004 |
| Ranger RZR 4 800 EPS Robby Gordon 11 | 1142-1004 |
| Ranger RZR 4 800 EPS Robby Gordon LE 12 | 1142-1004 |
| Ranger RZR 4 800 Robby Gordon 10-12 | 1142-1004 |
| Ranger RZR 800 08-13 | 1142-1004 |
| Ranger RZR 800 EPS10 | 1142-1004 |
| Ranger RZR 800 EPS LE 12 | 1142-1004 |
| Ranger RZR 800 LE 12 | 1142-1004 |
| Ranger RZR 800 S 10-13 | 1142-1004 |
| Ranger RZR 800 S LE 12-13 | 1142-1004 |
| Ranger RZR S 800 EPS LE 13 | 1142-1004 |
| RZR 4 800 EPS LE 14 | 1142-1004 |
| RZR 800 14 | 1142-1004 |
| RZR 800 EPS LE 14 | 1142-1004 |
| RZR 800 XC Edition 14 | 1142-1004 |
| RZR S 800 14 | 1142-1004 |
| RZR S 800 EPS LE 14 | 1142-1004 |
| Scrambler 850 XP H.O./ EPS LE 13 | 1142-1003 |
| Sportsman 1000 XP High Lifter Edition 17-22 | 1142-1003 |
| Sportsman 500 EFI Touring 10 | 1142-1003 |
| Sportsman 550 12 | 1142-1003 |

| MODÈLES | RÉF. |
|---|---|
| **POLARIS (SUITE)** | |
| Sportsman 550 EFI 10-11 | 1142-1003 |
| Sportsman 550 EFI Touring avec EPS 10-11 | 1142-1003 |
| Sportsman 550 EFI avec EPS 10-11 | 1142-1003 |
| Sportsman 550 EFI XP/XP avec EPS 09 | 1142-1003 |
| Sportsman 550 EFI XP 10 | 1142-1003 |
| Sportsman 550 EFI XP avec EPS 11 | 1142-1003 |
| Sportsman 550 EPS 12 | 1142-1003 |
| Sportsman 550 EPS Browning LE 11-12 | 1142-1003 |
| Sportsman 550 EPS Orange Madness LE 12 | 1142-1003 |
| Sportsman 550 Touring EPS 12 | 1142-1003 |
| Sportsman 550 X2 10-12 | 1142-1003 |
| Sportsman Forest 550 11-12 | 1142-1003 |
| Sportsman 850 EFI Touring EPS 10-11 | 1142-1003 |
| Sportsman 850 EFI X2 11 | 1142-1003 |
| Sportsman 850 EFI XP 09-11 | 1142-1003 |
| Sportsman 850 EFI XP avec EPS 09-11 | 1142-1003 |
| Sportsman 850 High Lifter Edition 17-22 | 1142-1003 |
| Sportsman 850 H.O. Touring EPS 12-13 | 1142-1003 |
| Sportsman 850 H.O. Touring EPS Bronze Mist LE 12 | 1142-1003 |
| Sportsman 850 H.O. Touring EPS Sunset Red LE 13 | 1142-1003 |
| Sportsman 850 H.O. XP 12-13 | 1142-1003 |
| Sportsman 850 H.O. XP EPS 12-13 | 1142-1003 |
| Sportsman 850 H.O. XP EPS Browning LE 12-13 | 1142-1003 |
| Sportsman 850 H.O. XP EPS Orange Madness LE 12 | 1142-1003 |
| Sportsman 850 H.O. XP EPS Stealth Black LE 13 | 1142-1003 |
| Sportsman Forest 850 11-13 | 1142-1003 |

DYNOJET

## KIT DE PROLONGATION DE LA DURÉE DE VIE DE LA COURROIE

### POUR POLARIS RZR TURBO XP 16-20

- Jeu d'entretoises de différentes épaisseurs utilisé pour modifier et régler la tension de la courroie de transmission CVT
- Élimine la nécessité d'avoir recours au circlip et à la rondelle encastrée d'usine
- Une courroie de transmission bien ajustée contribuera au maintien des rapports d'engrenage souhaités et à l'élimination de l'effet rampant au ralenti et fluidifiera les enclenchements/changements de vitesse
- Peut prolonger la durée de vie de la courroie de transmission et aider à atténuer l'usure de celle-ci et les différences de fabrication entre la courroie et les autres composants d'embrayage



| DESCRIPTION | RÉF. |
|---|---|
| Kit de prolongation de la durée de vie de la courroie | 1132-1861 |

Tous les produits avec une référence **MAGENTA GRAS** sont nouveaux en 2026.

La fabrication de la chaîne Moose Offroad est possible grâce à un contrat exclusif avec un fournisseur européen d'envergure. Moose Offroad fait des efforts constants de développement pour vous offrir une meilleure chaîne à un prix compétitif.

La technologie FB récemment développée est désormais prouvée. Alors que la FB suscite toujours de l'émerveillement, ce développement a donné des résultats remarquables sur toute la gamme de chaînes

## CARACTÉRISTIQUES DE CHAÎNE MOOSE

**REMARQUE : La résistance à la tension moyenne n'est PAS la même que la résistance à la tension maximum utilisée par d'autres fabricants. Tension maximum = la chaîne la plus résistante jamais testée. Tension moyenne = la moyenne de 10 chaînes testées.**

| DESCRIPTION | CYLINDRÉE RECOMMANDÉE | RÉSISTANCE À LA TENSION MOYENNE |
|---|---|---|
| 420 RXP | 50 - 80 cc | 4 409 livres. |
| 428 RXP | 80 - 125 cc | 5 071 livres. |
| 520 RXP Pro-MX | 125 - 350 cc | 7 937 livres. |

| DESCRIPTION | CYLINDRÉE RECOMMANDÉE | RÉSISTANCE À LA TENSION MOYENNE |
|---|---|---|
| 520 HPO | 350 - 450 cc | 7 496 livres. |
| 520 FB | 450 cc et au-delà | 7 937 livres. |

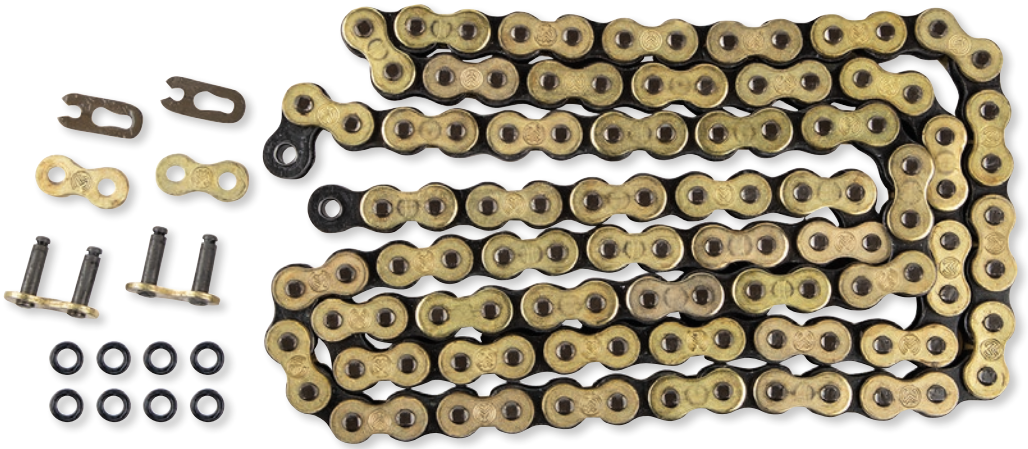

## CHAÎNE 520 FB

- Il s'agit là de la meilleure chaîne disponible ; la chaîne à joints toriques la plus résistante et durable que nous proposons
- FB = Fine Blanking (découpage fin), un processus de fabrication incroyablement précis offrant des maillons parfaitement découpés
- Grâce aux faibles tolérances, le plateau, les axes et la bague forment un ensemble précis et résistant
- La précision de la découpe et l'utilisation d'un alliage d'acier plus résistant permet au FB d'être notre produit le plus résistant à la traction : près de 8 000 livres
- Des segments de scellement spécifiques sont traités chimiquement pour renforcer leur résistance et réduire la friction
- Le traitement FB permet d'imprégner les joints toriques de graisse
- Les joints toriques FB sont plus résistants et plus durables que les joints toriques en X et se distinguent par leur friction sensiblement plus faible
- Maillons et rouleaux couleur or, plaques internes, axes et bagues couleur argent
- Avec attache rapide à clip
- Recommandé pour des motos 450 cm³ et supérieures
- Attache rapide de rechange disponible

| NOMBRE DE MAILLONS | RÉF. |
|---|---|
| 110 | **1222-0100** |
| 114 | **1222-0101** |

| NOMBRE DE MAILLONS | RÉF. |
|---|---|
| 116 | **1222-0102** |
| 120 | **1222-0103** |

| DESCRIPTION | RÉF. |
|---|---|
| **JOINT TORIQUE 520 FB** | |
| Attache rapide à clip de rechange | **1225-0056** |



## CHAÎNE À JOINTS TORIQUES HPO 520

- Chaîne à joints toriques
- Plaques de maillons ultra-résistantes à la tension
- Plaques latérales nickelées résistantes à la rouille
- Chaîne graissée par injection sous vide
- Bagues solides
- Recommandée pour les motos de 350 à 450 cm³
- Avec attache rapide à clip
- Attache rapide de rechange disponible

| NOMBRE DE MAILLONS | RÉF. |
|---|---|
| 84 | **M573-00-84** |
| 86 | **M573-00-86** |
| 90 | **M573-00-90** |
| 112 | **M573-00-112** |

| NOMBRE DE MAILLONS | RÉF. |
|---|---|
| 114 | **M573-00-114** |
| 116 | **M573-00-116** |
| 120 | **M573-00-120** |

| DESCRIPTION | RÉF. |
|---|---|
| **JOINT TORIQUE 520 HPO** | |
| Attache rapide à clip de rechange | **M573-00-01** |

Tous les produits avec une référence **MAGENTA GRAS** sont nouveaux en 2026.

MOOSE OFFROAD


M574-00-112

## CHAÎNE PRO-MX RXP 520

- Chaîne sans joints toriques
- Conçue spécialement pour les modèles motocross
- Plaques de maillons internes nickelées résistantes à la tension
- Plaques latérales plaquées or résistantes à la rouille
- Chaîne graissée pour les conditions les plus exigeantes
- Recommandée pour les motos de 125 à 350 cm³
- Avec attache rapide à clip
- Attache rapide de rechange disponible

| NOMBRE DE MAILLONS | RÉF. |
|---|---|
| 112 | M574-00-112 |
| 114 | M574-00-114 |

| NOMBRE DE MAILLONS | RÉF. |
|---|---|
| 116 | M574-00-116 |
| 120 | M574-00-120 |

| DESCRIPTION | RÉF. |
|---|---|
| **520 RXP PRO-MX** | |
| Attache rapide à clip de rechange | M574-00-01 |


M576-00-90

## CHAÎNE PRO-MX RXP 420

- Chaîne sans joints toriques
- Conçue spécialement pour les mini-motos
- Chaîne graissée pour les conditions les plus exigeantes
- Plaques de maillons internes nickelées résistantes à la tension
- Plaques latérales plaquées or résistantes à la rouille
- Rouleaux renforcés
- Avec attache rapide à clip
- Recommandée pour les motos de 80 à 80 cm³

### 420 RXP PRO-MX

| NOMBRE DE MAILLONS | RÉF. |
|---|---|
| 90 | M576-00-90 |
| 110 | M576-00-110 |
| 114 | M576-00-114 |

| NOMBRE DE MAILLONS | RÉF. |
|---|---|
| 116 | M576-00-116 |
| 120 | M576-00-120 |
| 130 | M576-00-130 |

| DESCRIPTION | RÉF. |
|---|---|
| **420 RXP PRO-MX** | |
| Attache rapide à clip de rechange | M576-00-01 |

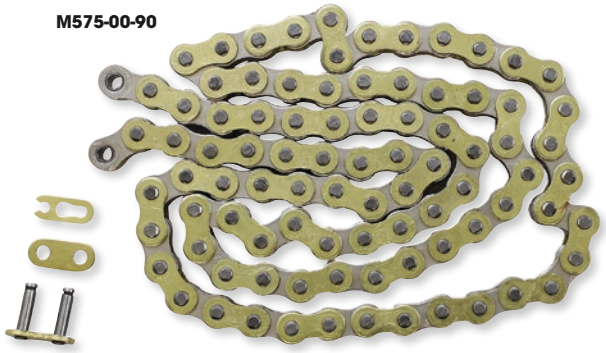
M575-00-90

## CHAÎNE PRO-MX RXP 428

- Chaîne sans joints toriques
- Conçue spécialement pour les mini-motos surpuissantes
- Chaîne graissée pour les conditions les plus exigeantes
- Plaques de maillons internes nickelées résistantes à la tension
- Plaques latérales plaquées or résistantes à la rouille
- Rouleaux renforcés
- Avec attache rapide à clip
- Recommandée pour les motos de 80 à 125 cm³
- Attache rapide de rechange disponible

### 428 RXP PRO-MX

| NOMBRE DE MAILLONS | RÉF. |
|---|---|
| 90 | M575-00-90 |
| 110 | M575-00-110 |

| NOMBRE DE MAILLONS | RÉF. |
|---|---|
| 120 | M575-00-120 |
| 130 | M575-00-130 |

| DESCRIPTION | RÉF. |
|---|---|
| **428 RXP PRO-MX** | |
| Attache rapide à clip de rechange | M575-00-01 |


1222-0714

## CHAÎNES À JOINTS TORIQUES

- Utilise un joint autolubrifiant en forme de O permettant une lubrification constante
- Plaques de maillons résistantes aux déformations
- Plaques latérales plaquées or résistantes à la corrosion
- Maillon intérieur à rouleau plein et bague intérieure
- Avec une attache rapide à clip

| NOMBRE DE MAILLONS | RÉF. |
|---|---|
| **CHAÎNE À JOINTS TORIQUES 428** | |
| 124 | 1222-0714 |

| NOMBRE DE MAILLONS | RÉF. |
|---|---|
| **CHAÎNES À JOINTS TORIQUES 520 DORÉE** | |
| 118 | 1222-0721 |

| NOMBRE DE MAILLONS | RÉF. |
|---|---|
| **CHAÎNES À JOINTS TORIQUES 520 DORÉE (SUITE)** | |
| 124 | 1222-0722 |

Tous les produits avec une référence **MAGENTA GRAS** sont nouveaux en 2026.




## CHAÎNE DE TRANSMISSION JT

- JT Chains produit une gamme complète de chaînes de moto de qualité supérieure en utilisant une technologie de pointe et des alliages spéciaux à haute teneur en acier
- Les caractéristiques des chaînes JT au transfert de puissance avancé répondent et dépassent les exigences de toutes les motos modernes, urbaines, MX, enduro, tout-terrain et quad
- Une gamme complète de types de chaîne, des cyclomoteurs 50 cm³ aux superbikes avec une puissance au frein de 200+
- Technologie de pointe en termes de matériaux et de production pour une performance, une résistance et une durabilité optimales
- Spécialement conçues pour se positionner favorablement face à tous les types et marques de chaîne de moto présentes sur le marché
- Poids minimal et résistance maximale
- Veuillez utiliser le configurateur de chaîne sur www.partseurope.eu pour de plus amples informations sur les applications

### CHAÎNE 420

| NOMBRE DE MAILLONS | HDR (NATUREL) - RÉF. |
|---|---|
| 100 | **1220-0113** |

### ATTACHES 420

| DESCRIPTION | HDR (NICKEL) - RÉF. |
|---|---|
| Attache rapide à clip | **1225-0756** |

### CHAÎNES 428

| NOMBRE DE MAILLONS | HDR (NATUREL) - RÉF. | X1R (NATUREL) - RÉF. |
|---|---|---|
| 100 | **1220-0141** | - |
| 126 | **1220-0152** | - |
| 130 | - | **1223-2094** |
| 132 | - | **1223-2095** |
| 138 | - | **1223-2097** |
| 140 | - | **1223-2096** |

### ATTACHES 428

| DESCRIPTION | HDR (NICKEL) - RÉF. |
|---|---|
| Attache rapide à clip | **1225-0234** |

### CHAÎNES 520

| NOMBRE DE MAILLONS | HDR (NATUREL) - RÉF. | HDS (NATUREL) - RÉF. | HDR NN RENFORCÉE (SANS JOINTS TORIQUES/EN NICKEL) - RÉF. | X1R2 (NICKEL) - RÉF. | X1R3 (NATUREL) - RÉF. | X1R3 (NICKEL) - RÉF. |
|---|---|---|---|---|---|---|
| 74 | - | - | - | - | **1223-1525** | - |
| 78 | - | - | - | - | **1223-1526** | - |
| 94 | **1220-0174** | - | - | - | **1223-1527** | - |
| 96 | **1220-0175** | - | - | - | **1223-1528** | - |
| 98 | **1220-0176** | - | - | - | **1223-1529** | - |
| 100 | **1220-0177** | - | - | - | **1223-1530** | - |
| 102 | **1220-0178** | **1220-0205** | - | - | **1223-1531** | - |
| 104 | **1220-0179** | **1220-0206** | - | - | **1223-1532** | - |
| 106 | **1220-0181** | **1220-0207** | - | - | **1223-1533** | **1223-1592** |
| 108 | **1220-0182** | **1220-0208** | - | - | **1223-1534** | - |
| 110 | **1220-0183** | **1220-0209** | - | - | **1223-1535** | **1223-1593** |
| 112 | **1220-0184** | **1220-0210** | - | **1223-1542** | **1223-1536** | - |
| 114 | **1220-0185** | **1220-0211** | - | **1223-1543** | **1223-1537** | - |
| 116 | **1220-0186** | **1220-0212** | - | **1223-1544** | **1223-1538** | - |
| 118 | **1220-0187** | **1220-0213** | **1221-0289** | **1223-1545** | **1223-1539** | - |
| 120 | **1220-0188** | **1220-0214** | **1221-0290** | **1223-1546** | **1223-1540** | - |
| 124 | **1220-0189** | **1220-0215** | **1221-0291** | **1223-1547** | **1223-1541** | - |

### ATTACHES 520

| DESCRIPTION | HDR (NATUREL) - RÉF. | HDS (NICKEL) - RÉF. | NN RENFORCÉE (SANS JOINTS TORIQUES) - RÉF. | X1R (NATUREL) - RÉF. | X1R3 (NICKEL) - RÉF. | X1R3 (ACIER) - RÉF. | Z3 - RÉF. |
|---|---|---|---|---|---|---|---|
| Attache rapide à clip | **1225-0238** | **1225-0242** | **1225-0554** | - | **1225-0627** | **1225-0723** | - |
| Maillon libre | **1225-0237** | **1225-0241** | **1225-0553** | **1225-0614** | - | **1225-0722** | **1225-0456** |

### CHAÎNES 530

| NOMBRE DE MAILLONS | X1R (NATUREL) - RÉF. |
|---|---|
| 110 | **1223-0502** |
| 112 | **1223-0503** |
| 114 | **1223-0504** |

### ATTACHES 530

| DESCRIPTION | X1R (NATUREL) - RÉF. | X1R (NICKEL) - RÉF. |
|---|---|---|
| Attache rapide à clip | **1225-0254** | **1225-0462** |
| Maillon libre | **1225-0253** | **1225-0461** |

Tous les produits avec une référence **MAGENTA GRAS** sont nouveaux en 2026.

## CHAÎNE DE TRANSMISSION JT (SUITE)

### CARACTÉRISTIQUES DE CHAÎNE DE TRANSMISSION

| TYPE | DIAMÈTRE DU ROULEAU | LONGUEUR D'AXE | ÉPAISSEUR PLAQUE INTÉRIEURE | ÉPAISSEUR PLAQUE EXTÉRIEURE | POIDS POUR 100 MAILLONS | RÉSISTANCE À LA TENSION MOY. | RIVETAGE DE L'AXE | JOINT X |
|---|---|---|---|---|---|---|---|---|
| **CHAÎNE DE TRANSMISSION RENFORCÉE** | | | | | | | | |
| 420HDR | 7,77 mm | 15,05 mm | 1,6 mm | 1,6 mm | 0,74 kg | 2 000 kg (19,6 kN) | 2 | - |
| 428HDR | 8,50 mm | 18,30 mm | 2,0 mm | 2,0 mm | 0,97 kg | 2 500 kg (24,5 kN) | 2 | - |
| **CHAÎNE SÉRIE RACE - SUPER COMPETITION** | | | | | | | | |
| 520HDR | 10,16 mm | 17,80 mm | 2,0 mm | 2,0 mm | 1,46 kg | 3 700 kg (36,3 kN) | 4 | - |
| **CHAÎNE SÉRIE RACE - ULTIMATE COMPETITION** | | | | | | | | |
| 520HDS | 10,22 mm | 18,60 mm | 2,2 mm | 2,2 mm | 1,56 kg | 4 020 kg (39,4 kN) | 4 | - |
| **CHAÎNE DE TRANSMISSION SÉRIE EXPERT - JOINT TORIQUE EN X RENFORCÉ** | | | | | | | | |
| 428X1R | 8,50 mm | 20,80 mm | 2,0 mm | 2,0 mm | 1,12 kg | 2 800 kg (27,5 kN) | 4 | Oui |
| 520X1R2 | 10,22 mm | 20,30 mm | 2,0 mm | 2,0 mm | 1,67 kg | 3 900 kg (38,2 kN) | 4 | Oui |
| 520 X1R3 | 10,22 mm | 22,60 | 2,4 mm | 2,2 mm | 2,03 kg | 4 200 kg (41,2 kN) | 4 | Oui |
| 530X1R | 10,22 mm | 24,90 mm | 2,4 mm | 2,4 mm | 2,08 kg | 4 200 kg (41,2 kN) | 4 | Oui |
| **CHAÎNE DE TRANSMISSION SÉRIE EXPERT - JOINT TORIQUE EN X ULTRA RENFORCÉ** | | | | | | | | |
| 530Z1R | 10,32 mm | 25,30 mm | 2,4 mm | 2,6 mm | 2,15 kg | 4 800 kg (47,1 kN) | 4 | Oui |




## CHAÎNES DE TRANSMISSION

- Fabriquées spécialement pour ProX par la célèbre et renommée usine de pièces d'origine japonaise
- Les axes de piston sont dotés d'un traitement spécial offrant un revêtement extrêmement renforcé, avec un intérieur plus doux permettant d'augmenter la résistance tout en réduisant l'usure générale de la chaîne
- Les axes de piston sont montés à force et présentent un rivetage quadruple pour un raccord ultra puissant
- La bague, le rouleau et les plaques solides ont tous subi un traitement thermique pour une incroyable résistance à la tension associée à une faible friction et une résistance élevée à l'usure
- Les plaques intérieures sont spécialement conçues et associées à un trou d'allègement unique entraînant une chaîne 3 % plus légère
- La chaîne à joint X utilise un joint de type QX offrant 40 % de friction en moins et une durée de vie augmentée d'au moins 150 % par rapport aux chaînes MX standards
- Toutes les chaînes sont précontraintes et pré-étirées afin de réduire l'étirement initial de la chaîne et ses performances immédiates
- Les chaînes sont fournies avec un maillon de chaîne à clip de série
- Des maillons de chaîne séparés sont disponibles pour chaque type de chaîne

### CHAÎNES

| TYPE | LONGUEUR | COULEUR | RÉF. |
|---|---|---|---|
| 420 MX | 130 | Brut | **1231-0885** |
| 428 MX | 130 | Brut | **1231-0887** |
| 520 MX | 120 | Brut | **1231-0889** |
| 520 MX | 120 | Or | **1231-0890** |
| Joint X 520 | 120 | Brut | **1231-0891** |
| Joint X 520 | 120 | Or | **1231-0892** |

### ATTACHES RAPIDES DE REMPLACEMENT

| CHAÎNE | TYPE DE MAILLON | COULEUR | RÉF. |
|---|---|---|---|
| 420 MX | Clip | Brut | **1231-0886** |
| 428 MX | Clip | Brut | **1231-0888** |
| 520 MX | Clip | Brut | **1231-0893** |
| 520 MX | Clip | Or | **1231-0894** |
| Joint X 520 | Clip | Brut | **1231-0895** |
| Joint X 520 | Clip | Or | **1231-0896** |
| Joint X 520 | Rivet | Brut | **1231-0897** |

### SPÉCIFICATIONS

| TYPE | TAILLE | LONGUEUR | RÉSISTANCE À LA TENSION (KN) | TYPE D'ATTACHE |
|---|---|---|---|---|
| MX | 420 | 130 | 23,1 | Clip |
| MX | 428 | 130 | 22,2 | Clip |
| MX | 520 | 120 | 39,7 | Clip |

| TYPE | TAILLE | LONGUEUR | RÉSISTANCE À LA TENSION (KN) | TYPE D'ATTACHE |
|---|---|---|---|---|
| MX Or | 520 | 120 | 39,7 | Clip |
| Joint quadrilobe | 520 | 120 | 37,8 | Clip |
| Joint X Or | 520 | 120 | 37,8 | Clip |

Tous les produits avec une référence **MAGENTA GRAS** sont nouveaux en 2026.

RENTHAL CHAIN




## CHAÎNE WORKS 420 R1

- Une mini version de la chaîne Renthal 520 R1 pour les mini-motos puissantes
- Plaques latérales grenaillées et en alliage taillé dans la masse
- Résistance moyenne à la tension extrêmement élevée de 2 091 kg (4 609 livres)
- Les goupilles de roulement chromées résistent à l'usure
- Les bagues préformées permettent une bonne distribution de la charge pour une plus longue durée de vie de la chaîne
- Plaques latérales dorées, rouleaux couleur cuivre
- Parfaitement compatible avec les pignons Renthal
- Attache rapide à clip incluse

| NOMBRE DE MAILLONS | RÉF. | NOMBRE DE MAILLONS | RÉF. | NOMBRE DE MAILLONS | RÉF. |
|---|---|---|---|---|---|
| 120 maillons | **R1-420-120** | 130 maillons | **R1-420-130** | Attache rapide à clip de rechange | **R1-420-ML** |

## CHAÎNE WORKS 428 R1

- Chaîne conçue pour les minimotos surpuissantes dotées d'un moteur avec une cylindrée maximale de 100 $cm^3$ qui utilisent une chaîne sans joints toriques série 428
- Plaques latérales grenaillées et en alliage taillé dans la masse
- Les bagues ont été rallongées afin d'atténuer la friction entre les maillons extérieurs et les maillons intérieurs, ce qui maximise la transmission de puissance
- Résistance à la tension extrêmement élevée de 2 243 kg
- Goupilles de roulement en alliage d'acier cémenté pour une résistance à l'usure optimale
- Plaques latérales dorées, rouleaux couleur cuivre
- S'associent parfaitement aux couronnes et pignons Renthal
- Attache rapide à clip incluse

| NOMBRE DE MAILLONS | RÉF. | NOMBRE DE MAILLONS | RÉF. | NOMBRE DE MAILLONS | RÉF. |
|---|---|---|---|---|---|
| 120 maillons | **R1-428-120** | 134 maillons | **1221-0017** | Attache rapide à clip | **R1-428-ML** |
| 130 maillons | **R1-428-130** | 140 maillons | **1221-0302** | | |






## CHAÎNE WORKS 520 R1

- Chaîne sans joints toriques légère, ultra solide et de première qualité
- Conçue spécifiquement pour les véhicules de course
- Le choix qui s'impose lorsque transmission de puissance maximale, haute résistance et légèreté sont essentielles
- Plaques latérales grenaillées et en alliage taillé dans la masse
- Résistance moyenne à la tension extrêmement élevée de 3 467 kg (7 644 livres)
- Maillons intérieurs chanfreinés diminuant les risques de déraillement de la chaîne
- Les goupilles de roulement chromées résistent à l'usure, en particulier dans les conditions de la conduite tout-terrain
- Bagues rallongées atténuant la friction et améliorant la transmission de puissance
- Plaques latérales dorées aidant à minimiser la corrosion
- Attache rapide à clip incluse

| NOMBRE DE MAILLONS | RÉF. | NOMBRE DE MAILLONS | RÉF. | NOMBRE DE MAILLONS | RÉF. |
|---|---|---|---|---|---|
| 102 maillons | **1221-0300** | 116 maillons | **R1-520-116** | 120 maillons | **R1-520-120** |
| 114 maillons | **R1-520-114** | 118 maillons | **1221-0296** | Attache rapide à clip | **R1-520-ML** |

## CHAÎNE 520 R3-3 ATV SRS

- Passez à la gamme de chaînes R3, qui est désormais mise au point selon le processus de fabrication de rivetage quadruple testé sur les gammes R4
- Le système SRS (joints autorégulateurs) exclusif de Renthal accroît la durée de vie de la chaîne
- Livrée pré-étirée pour réduire les ajustements lors du rodage
- Maillon libre dorénavant muni d'une extrémité creuse pour permettre une installation plus simple sans outil de rivetage quadruple
- Goupilles en alliage d'acier à haute teneur en carbone, bagues et rouleaux solides, de même que disques lisses et rouleaux grenaillés pour une résistance à l'usure accrue
- Avec un maillon rivet et à clip
- Pas de 520 ; résistance moyenne à la tension de 3 366 kg (7 420 livres)




| NOMBRE DE MAILLONS | RÉF. | NOMBRE DE MAILLONS | RÉF. | NOMBRE DE MAILLONS | RÉF. |
|---|---|---|---|---|---|
| 102 maillons | **1224-0216** | 114 maillons | **1222-0451** | 120 maillons | **1222-0453** |
| 112 maillons | **1224-0208** | 116 maillons | **1222-0452** | Attache rapide à clip de rechange | **1225-0467** |

Tous les produits avec une référence **MAGENTA GRAS** sont nouveaux en 2026.

RK TAKASAGO CHAIN




## CHAÎNE RENFORCÉE (H)

- Chaîne sans joints toriques rentable pour un usage intensif, résistance accrue par rapport aux chaînes standard
- En acier alliage carbone traité thermiquement et grenaillé pour plus de résistance et de durabilité
- Précontrainte et pré-étirée pour des performances supérieures et une élongation moindre
- Excellent rapport qualité/prix pour une application sur moto puissante
- Inclut des attaches rapides à clip
- La 428 H a une résistance à la tension de 24 kN (5 400 livres)
- La 520 H a une résistance à la tension de 34,2 kN (7 700 livres)
- La 530 H a une résistance à la tension de 34,2 kN (7 700 livres)

### CHAÎNES 420

| NOMBRE DE MAILLONS | RÉF. |
|---|---|
| 110 | 1221-0355 |
| 112 | 1221-0356 |
| 120 | 1221-0357 |

| NOMBRE DE MAILLONS | RÉF. |
|---|---|
| 130 | 1221-0358 |
| 136 | 1221-0359 |
| 140 | 1221-0360 |

### CHAÎNES 428

| NOMBRE DE MAILLONS | H (NATUREL) - RÉF. | H (OR ET ARGENT) - RÉF. |
|---|---|---|
| 100 | 1221-0188 | - |
| 108 | 1221-0189 | - |
| 112 | 1221-0190 | 1221-0361 |
| 114 | 1221-0191 | - |
| 116 | 1221-0192 | - |
| 118 | 1221-0193 | - |
| 120 | 1221-0135 | - |
| 122 | 1221-0194 | - |
| 124 | 1221-0195 | 1221-0363 |
| 126 | 1221-0196 | - |
| 128 | 1221-0197 | - |

| NOMBRE DE MAILLONS | H (NATUREL) - RÉF. | H (OR ET ARGENT) - RÉF. |
|---|---|---|
| 130 | 1221-0136 | - |
| 132 | 1221-0198 | 1221-0364 |
| 134 | 1221-0199 | - |
| 136 | 1221-0200 | - |
| 138 | 1221-0201 | - |
| 140 | 1221-0202 | 1221-0365 |
| 142 | 1221-0203 | - |
| 144 | 1221-0204 | - |
| 146 | 1221-0205 | 1221-0366 |

### CHAÎNES 520

| NOMBRE DE MAILLONS | H (NATUREL) - RÉF. | H (OR) - RÉF. |
|---|---|---|
| 48 | 1221-0325 | - |
| 70 | 1221-0326 | - |
| 78 | 1221-0327 | - |
| 92 | 1221-0329 | - |
| 100 | 1221-0157 | - |
| 110 | 1221-0137 | 1221-0340 |

| NOMBRE DE MAILLONS | H (NATUREL) - RÉF. | H (OR) - RÉF. |
|---|---|---|
| 114 | 1221-0138 | 1221-0341 |
| 116 | 1221-0139 | 1221-0342 |
| 118 | 1221-0140 | 1221-0343 |
| 120 | 1221-0141 | 1221-0344 |
| 130 | 1221-0158 | 1221-0345 |

### CHAÎNES 530

| NOMBRE DE MAILLONS | H (NATUREL) - RÉF. |
|---|---|
| 112 | 1221-0148 |
| 116 | 1221-0335 |

| NOMBRE DE MAILLONS | H (NATUREL) - RÉF. |
|---|---|
| 120 | 1221-0149 |

### ATTACHES

| DESCRIPTION | COULEUR | RÉF. |
|---|---|---|
| **420 H** | | |
| Attache rapide à clip | Brut | 1225-0731 |
| **428 H** | | |
| Attache rapide à clip | Brut | 1225-0451 |
| Attache rapide à clip | Or/argent | 1221-0367 |

| DESCRIPTION | COULEUR | RÉF. |
|---|---|---|
| **520 H** | | |
| Attache rapide à clip | Brut | 1225-0452 |
| Attache rapide à clip | Or | 1225-0729 |
| **530 H** | | |
| Attaches rapides à clip | Brut | 1225-0454 |

Tous les produits avec une référence **MAGENTA GRAS** sont nouveaux en 2026.

RK TAKASAGO CHAIN




## CHAÎNE HAUTES PERFORMANCES LÉGÈRE XRE (À JOINTS XW)

- Parfaite pour remplacer la pièce d'origine sur les moyennes cylindrées
- Chaîne légère et durable engendrant une accélération prompte et sans à-coups
- Conçue en ayant recours à une technologie de pointe issue de l'expérience acquise lors de courses sur route et tout-terrain
- Les joints XW en forme de double X d'origine de RK limitent considérablement l'usure de la chaîne
- Résistance à la tension de 8 200 livres et cylindrée maximale tolérée de 800 cm³ pour la chaîne 520XRE
- Résistance à la tension de 9 400 livres et cylindrée maximale tolérée de 800 cm³ pour la chaîne 525XRE
- Résistance à la tension de 9 900 livres et cylindrée maximale tolérée de 800 cm³ pour la chaîne 530XRE

### 428XRE

| NOMBRE DE MAILLONS | RÉF. 428XRE |
|---|---|
| 120 | **1223-1958** |
| 124 | **1223-1959** |
| 128 | **1223-1960** |
| 130 | **1223-1961** |

| NOMBRE DE MAILLONS | RÉF. 428XRE |
|---|---|
| 134 | **1223-1962** |
| 136 | **1223-1963** |
| 140 | **1223-1964** |
| 142 | **1223-1965** |

| NOMBRE DE MAILLONS | RÉF. 428XRE |
|---|---|
| 146 | **1223-1966** |
| Attache rapide à clip | **1223-1957** |

### 520XRE

| NOMBRE DE MAILLONS | RÉF. 520XRE | RÉF. GB520XRE |
|---|---|---|
| 106 | **1223-1967** | **1223-1976** |
| 110 | **1223-1968** | **1223-1977** |
| 112 | **1223-1969** | **1223-1978** |
| 114 | **1223-1970** | **1223-1979** |
| 116 | **1223-1971** | **1223-1980** |
| 118 | **1223-1972** | **1223-1981** |

| NOMBRE DE MAILLONS | RÉF. 520XRE | RÉF. GB520XRE |
|---|---|---|
| 120 | **1223-1973** | **1223-1982** |
| 124 | **1223-1974** | **1223-1983** |
| 130 | **1223-1975** | **1223-1984** |
| Attache rapide à clip | **1225-0839** | **1225-0841** |
| Attache rapide à rivet | **1225-0840** | **1225-0842** |




## CHAÎNES À JOINTS XW (EXW)

- Des joints XW au design sophistiqué offrent une meilleure étanchéité pour prolonger la durée de vie jusqu'à 100 %
- Chaînes haute vitesse aux performances de chaleur élevées compatibles avec les moteurs cc
- Inclut des attaches rapides à clip

### 520EXW

| NOMBRE DE MAILLONS | RÉF. 520EXW | RÉF. GB520EXW (OR) |
|---|---|---|
| 74 | - | **1223-1227** |
| 78 | - | **1223-1228** |
| 100 | **RK520EXW-100** | **GB520EXW-100** |
| 110 | **RK520EXW-110** | **GB520EXW-110** |
| 114 | **1223-1411** | **1223-1237** |

| NOMBRE DE MAILLONS | RÉF. 520EXW | RÉF. GB520EXW (OR) |
|---|---|---|
| 116 | **1223-1412** | **1223-1238** |
| 118 | **1223-1413** | **1223-1239** |
| 120 | **RK520EXW-120** | **GB520EXW-120** |
| Attache rapide à clip | **R18-520EXW** | **R18-GB520EXW** |
| Maillon libre | **R18-521EXW** | **R18-GB521EXW** |




## CHAÎNE À JOINTS TORIQUES UW (MXU)

- La chaîne à joints toriques MX la plus légère du marché
- Fabriquée pour les pilotes de motocross professionnels
- Conçue pour offrir une puissance constante, avec durée de vie rallongée
- Idéale pour les applications racing de 125 à 500 cc
- Avec attache rapide à clip

### GB520MXU (OR)

| NOMBRE DE MAILLONS | RÉF. |
|---|---|
| 110 | **1222-0190** |
| 112 | **1222-0191** |
| 114 | **1222-0192** |
| 116 | **1222-0193** |

| NOMBRE DE MAILLONS | RÉF. |
|---|---|
| 118 | **1223-0743** |
| 120 | **1222-0194** |
| Attache rapide à clip | **1225-0144** |
| Attache rapide à rivet | **1225-0145** |

Tous les produits avec une référence **MAGENTA GRAS** sont nouveaux en 2026.

RK TAKASAGO CHAIN




## RENFORCÉ (MXZ/4)

- Conçues pour le vrai pilote de motocross ; tous les composants ont reçu un traitement thermique, pour des hautes performances qui durent
- Construction en acier chromé avec rouleaux et bagues sans soudure et axes de piston en alliage surdimensionnés pour plus de résistance
- Idéale pour les pilotes professionnels participant aux courses en catégorie « open class » sur des motos de 80 cm³ à 500 cm³
- Avec attache rapide à clip

### 420MXZ ET GB420MXZ

| NOMBRE DE MAILLONS | 420MXZ (NATUREL) - RÉF. | GB420MXZ (OR) - RÉF. |
|---|---|---|
| 104 | **1220-0337** | - |
| 110 | **1220-0338** | **RK420MXZ110** |
| 116 | **1220-0340** | - |
| 120 | **1220-0341** | **RK420MXZ120** |
| 124 | **1220-0342** | - |

| NOMBRE DE MAILLONS | 420MXZ (NATUREL) - RÉF. | GB420MXZ (OR) - RÉF. |
|---|---|---|
| 126 | **1220-0343** | - |
| 130 | **1220-0344** | - |
| 132 | **1220-0345** | - |
| Attache rapide à clip | **1225-0333** | **R18422MXZ** |







## CHAÎNES RK

- Toutes les chaînes RK sont précontraintes et pré-étirées pour assurer une répartition de charge régulière et une maintenance minimale
- Elles sont fabriquées à partir d'acier en alliage de carbone moyen de haute qualité et de composants grenaillés et traités thermiquement
- Les chaînes RK sont disponibles précoupées et mises en boîte individuellement avec une attache rapide à clip

## STANDARD (M)

- Chaîne économique sans joints toriques pour un usage quotidien
- Fabriquée à partir d'acier au carbone, traitée thermiquement, puis grenaillée pour plus de résistance et de durabilité
- Douilles forgées à froid pour une vie de chaîne prolongée
- Excellent rapport qualité/prix

## RENFORCÉE (MXZ1)

- Élaborée pour les pilotes de motocross professionnels
- Construction en acier chromé avec rouleaux et bagues sans soudure et axes de piston en alliage surdimensionnés pour plus de résistance
- Idéale pour les pilotes professionnels participant aux courses en catégorie « open class » sur des motos de 80 cm³ à 500 cm³
- La chaîne inclut des attaches rapides à clip

**Suite de la section CHAÎNES RK page suivante.**

Tous les produits avec une référence **MAGENTA GRAS** sont nouveaux en 2026.

RK TAKASAGO CHAIN

# CHAÎNES RK (SUITE)

## CHAÎNES 420

| NOMBRE DE MAILLONS | STANDARD (NATUREL) | STANDARD (OR) | MXZ1 (NATUREL) | MXZ1 (OR) |
|---|---|---|---|---|
| 100 | - | - | - | RK420MXZ100 |
| 104 | RKM420104 | - | 1220-0337 | RK420MXZ104 |
| 106 | 1220-0410 | - | - | - |
| 110 | RKM420110 | 1221-0355 | 1220-0338 | RK420MXZ110 |
| 112 | 1220-0394 | 1221-0356 | 1221-0184 | 1221-0236 |
| 116 | 1220-0395 | - | 1220-0340 | RK420MXZ116 |
| 120 | RKM420120 | 1221-0357 | 1220-0341 | RK420MXZ120 |

| NOMBRE DE MAILLONS | STANDARD (NATUREL) | STANDARD (OR) | MXZ1 (NATUREL) | MXZ1 (OR) |
|---|---|---|---|---|
| 124 | 1220-0397 | - | 1220-0342 | RK420MXZ124 |
| 126 | 1220-0398 | - | 1220-0343 | RK420MXZ126 |
| 130 | RKM420130 | 1221-0358 | 1220-0344 | RK420MXZ130 |
| 132 | 1220-0400 | - | 1220-0345 | RK420MXZ132 |
| 136 | 1220-0401 | 1221-0359 | 1221-0186 | - |
| 138 | 1220-0402 | - | - | - |
| 140 | 1220-0412 | 1221-0360 | 1221-0187 | 1221-0238 |

## ATTACHES 420

| DESCRIPTION | STANDARD (NATUREL) | STANDARD (OR) | MXZ1 (NATUREL) | MXZ1 (OR) |
|---|---|---|---|---|
| Attache rapide à clip | R18-M422 | 1225-0731 | 1225-0333 | R18422MXZ |

## CHAÎNES 428

| NOMBRE DE MAILLONS | STANDARD (NATUREL) |
|---|---|
| 110 | RKM428110 |
| 112 | RKM428112 |
| 118 | RKM428118 |

| NOMBRE DE MAILLONS | STANDARD (NATUREL) |
|---|---|
| 120 | RKM428120 |
| 126 | RKM428126 |
| 130 | RKM428130 |

| NOMBRE DE MAILLONS | STANDARD (NATUREL) |
|---|---|
| 132 | RKM428132 |

## ATTACHES 428

| DESCRIPTION | STANDARD (NATUREL) |
|---|---|
| Attache rapide à clip | R18-M430 |

## CHAÎNES 520

| NOMBRE DE MAILLONS | STANDARD (NATUREL) |
|---|---|
| 104 | RKM520104 |
| 106 | RKM520106 |
| 108 | RKM520108 |
| 110 | RKM520110 |

| NOMBRE DE MAILLONS | STANDARD (NATUREL) |
|---|---|
| 112 | RKM520112 |
| 114 | RKM520114 |
| 116 | RKM520116 |
| 118 | RKM520118 |

| NOMBRE DE MAILLONS | STANDARD (NATUREL) |
|---|---|
| 120 | RKM520120 |
| 130 | RKM520130 |

## ATTACHES 520

| DESCRIPTION | STANDARD (NATUREL) |
|---|---|
| Attache rapide à clip | R18-M522 |




REGINA CHAIN
PERFORMANCE IN MOTION

## SÉRIE QUAD

- La meilleure chaîne de quad, conçue pour répondre aux exigences élevées du quad, tout en étant légère et en offrant des performances maximales
- Les chaînes QUAD intègrent des joints toriques Z44 qui améliorent largement la performance et la durée de vie, rendant ainsi les anciennes chaînes à joints toriques en X et z-ring obsolètes
- Réduction de 50% des frottements comparé aux joints toriques conventionnels
- Lubrification constante à l'aide d'une graisse spéciale à haute température dans les zones sensibles axe/ bague pour une longue durée de vie
- Axes en alliage à haute teneur de carbone pour minimiser l'usure et une épaisseur accrue du rouleau pour une durabilité prolongée
- Des plaques extérieures plus épaisses et un rivetage quadruple pour une meilleure résistance à la tension
- Toutes les pièces sont grenaillées pour un maximum de résistance à la fatigue et toutes les chaînes sont préchargées pour des performances supérieures et un ajustement minimal
- Compatible avec des quads jusqu'à 900 $cm^3$
- Résistance à la tension de 36 000 kg (9 000 livres)
- Couleur or

## CHAÎNES 520

| NOMBRE DE MAILLONS | RÉF. |
|---|---|
| 96 | 1224-0055 |
| 100 | 1224-0057 |

| NOMBRE DE MAILLONS | RÉF. |
|---|---|
| 104 | 1224-0058 |
| 116 | 1224-0075 |

| NOMBRE DE MAILLONS | RÉF. |
|---|---|
| 118 | 1224-0078 |

## ATTACHES 520

| DESCRIPTION | RÉF. |
|---|---|
| Clip | 1225-0225 |

| DESCRIPTION | RÉF. |
|---|---|
| Version rivetée | 1225-0224 |

## CARACTÉRISTIQUES DE CHAÎNE

| TYPE DE CHAÎNE | PAS DE CHAÎNE (MM) | PAS DE CHAÎNE (POUCE) | LARGEUR INTÉRIEURE (MM) | LARGEUR INTÉRIEURE (POUCE) | DIAMÈTRE DU ROULEAU (MM) | ÉPAISSEUR PLAQUE INTÉRIEURE (MM) | ÉPAISSEUR PLAQUE EXTÉRIEURE (MM) | LONGUEUR D'AXE (MM) | POIDS/100 MAILLONS (KG) | POIDS/100 MAILLONS (LIVRES) | RÉSISTANCE À LA TENSION MOYENNE (KG) | RÉSISTANCE À LA TENSION MOYENNE (LIVRES) |
|---|---|---|---|---|---|---|---|---|---|---|---|---|
| 520 | 15,875 | 5/8 | 6,35 | 1/4 | 10,23 | 2,2 | 2,2 | 21,4 | 1,11 | 3,88 | 36 000 | 7 868 |

Tous les produits avec une référence **MAGENTA GRAS** sont nouveaux en 2026.

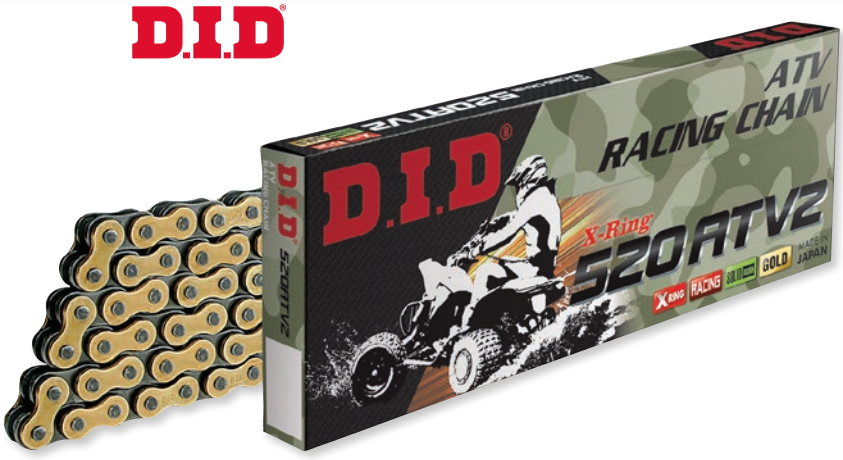


## CHAÎNES HAUTES PERFORMANCES

### CHAÎNE À JOINTS X (QUADS)

- Étanchéité largement supérieure en raison des quatre sections
- Bloque la saleté, tout en laissant pénétrer la graisse
- Friction la plus faible parmi tous les types de chaînes à joints toriques
- La torsion permet de distribuer la pression et de minimiser la perte de puissance
- Résistance à l'usure maximale
- Avec une attache rapide à clip

| CHAÎNE | JOINTS | RÉSISTANCE À LA TENSION MOY. (LIVRES) | CYLINDRÉE MAXIMUM DU MOTEUR |
|---|---|---|---|
| 520VX3 | X | 8 210 | 800 |
| 520ATV2 | X | 8 430 | 750 |

### CHAÎNE 520

| NOMBRE DE MAILLONS | RÉF. |
|---|---|
| **520ATV2** | |
| 92 | **1223-1691** |
| 94 | **1223-1386** |
| 96 | **1223-1387** |
| 98 | **1223-1388** |
| 100 | **1223-2068** |

### ATTACHES

| DESCRIPTION | RÉF. |
|---|---|
| **520ATV2** | |
| Attache rapide à clip dorée | **1225-0779** |
| Attache rapide à rivet creuse dorée | **1225-0780** |
| Attache rapide à rivet pleine dorée | **1225-0781** |




Brut

Or




## CHAÎNE À JOINTS X VX3 DE QUALITÉ SUPÉRIEURE

- La rigidité accrue entraîne une manipulation plus souple, une perte de puissance moindre et une meilleure réactivité
- Disponible avec finition dorée (G&B) ou brute (acier non plaqué)
- Résistance à la tension moyenne de 9 220 livres
- Pré-étirée à l'usine
- Attache rapide à clip incluse, sauf mention contraire
- Meilleure chaîne parmi la série de chaînes D.I.D

### CHAÎNE 520VX3

| NOMBRE DE MAILLONS | BRUT | OR |
|---|---|---|
| **520VX3** | | |
| 86 | **1223-1704** | - |
| 92 | **1223-1705**[1] | - |
| 94 | **1223-1706** | - |
| 94 | **1223-1707**[1] | - |
| 96 | **1223-1708** | **1223-1734** |

| NOMBRE DE MAILLONS | BRUT | OR |
|---|---|---|
| **520VX3 (SUITE)** | | |
| 96 | **1223-1709**[1] | **1223-1735**[1] |
| 98 | **1223-1710** | **1223-1736** |
| 98 | **1223-1711**[1] | **1223-1737**[1] |
| 100 | **1223-1712** | **1223-1738** |
| 100 | **1223-1713**[1] | **1223-1739**[1] |

[1] Comprend un maillon de connexion à rivet creux.

### ATTACHES

| DESCRIPTION | BRUT | OR |
|---|---|---|
| **520VX3** | | |
| Attache rapide à clip | **1225-0789** | **1225-0567** |
| Maillon libre creux | **1225-0790** | **1225-0569** |
| Attache rapide à rivet pleine | **1225-0791** | **1225-0792** |

Tous les produits avec une référence **MAGENTA GRAS** sont nouveaux en 2026.




## PATINS DE CHAÎNE

- Fabriqués en polyuréthane, ces composants sont conçus pour être plus résistants, plus robustes et plus durables que les composants standards
- Le polyuréthane est plus performant que le caoutchouc, le plastique et les métaux
- Les côtés sont séparés, il suffit donc de les écarter pour installer la pièce. Extrêmement flexible, incassable et résistant
- Excellente résistance à l'huile et à l'essence

| MODÈLES | POSITION | COULEUR | RÉF. |
|---|---|---|---|
| **HONDA** | | | |
| TRX250R 86-87 | Avant | Noir | **1231-0063** |
| | Arrière | Noir | **1231-0064** |
| TRX250R 88-89 | Arrière | Noir | **1231-0064** |
| TRX400EX/X 99-12 | Avant | Noir | **1231-0066** |
| | Avant | Rouge | **1231-0067** |
| TRX450R 04-13 | Avant | Noir | **1231-0068** |
| | Avant | Rouge | **1231-0070** |
| | Arrière | Noir | **1231-0069** |
| | Arrière | Rouge | **1231-0071** |
| **KAWASAKI** | | | |
| KFX400 06 | Avant | Noir | **1231-0072** |
| KFX450 08-12 | Avant | Noir | **1231-0160** |
| **SUZUKI** | | | |
| LT-Z400 06-09 | Avant | Noir | **1231-0072** |
| LT-R450 06-13 | Avant | Noir | **1231-0127** |
| | Arrière | Noir | **1231-0129** |

| MODÈLES | POSITION | COULEUR | RÉF. |
|---|---|---|---|
| **YAMAHA** | | | |
| YFS200 Blaster 88-06 | Avant | Noir | **1231-0073** |
| | Arrière | Noir | **1231-0074** |
| YFM250 Raptor 08-12 | Avant | Noir | **1231-0433** |
| YFM350X Warrior 87-05 | Avant | Noir | **1231-0073** |
| | Arrière | Noir | **1231-0074** |
| YFM350 Raptor 06-12 | Avant | Noir | **1231-0073** |
| | Arrière | Noir | **1231-0074** |
| YFZ350 Banshee 87-06 | Avant | Noir | **1231-0073** |
| | Arrière | Noir | **1231-0075** |
| YFZ450 04-23 | Avant | Noir | **1231-0076** |
| YFM660R Raptor 01-05 | Avant | Noir | **1231-0077** |
| YFM700R Raptor 06-22 | Avant | Noir | **1231-0092** |




## ROULETTES DE CHAÎNE

- Réduisent la friction tirant votre transmission vers le bas
- Les joints haute qualité éloignent l'eau et la saleté des roulements
- Roulements étanches de précision
- Roulette en polyuréthane avec dureté 98A pour une longue durée de vie
- Kit de montage inclus (sauf pour Delrin®)

### DIMENSIONS

| TAILLE : DIAMÈTRE X LARGEUR (MM) | RÉF. |
|---|---|
| 34 x 23 | **1231-0038** |
| 34 x 24 | **1231-0036** |
| 34 x 24 (Delrin) | **1231-0037**[1] |
| 34 x 28 | **M795-00** |

| TAILLE : DIAMÈTRE X LARGEUR (MM) | RÉF. |
|---|---|
| 43 x 24 | **1231-0035** |
| 43 x 28 | **1231-0034** |

[1] Ces roulettes ne s'utilisent pas avec un roulement, mais directement sur le cadre. Visserie non incluse.

| MODÈLES | RÉF. PIÈCE INFÉRIEURE | RÉF. PIÈCE SUPÉRIEURE |
|---|---|---|
| **ARCTIC CAT** | | |
| DVX400 04-08 | **M795-00** | - |
| **HONDA** | | |
| TRX250X 87-92 | **M795-00** | - |
| TRX300EX 93-08 | **M795-00** | - |
| TRX300X 09 | **M795-00** | - |
| TRX400EX 99-08 | **M795-00** | - |
| TRX400X 09-14 | **M795-00** | - |
| TRX450ER 12-17 | **1231-0038** | - |
| TRX450R 04-05 | **M795-00** | - |
| TRX450R 06-09 | **1231-0038** | - |

| MODÈLES | RÉF. PIÈCE INFÉRIEURE | RÉF. PIÈCE SUPÉRIEURE |
|---|---|---|
| **KAWASAKI** | | |
| KXF250 Tecate 87-88 | **M795-00** | **M795-00** |
| KXT250 Tecate 86 | **M795-00** | **M795-00** |
| KXT250 Tecate 87 | **M795-00** | - |
| KFX400 03-06 | **M795-00** | - |
| **POLARIS** | | |
| Outlaw 450 08-10 | **M795-00** | - |
| Predator 500 03-07 | **M795-00** | **M795-00** |
| Outlaw 525 S 08-10 | **M795-00** | - |
| **SUZUKI** | | |
| LT-230S 85-86 | - | **M795-00** |

Tous les produits avec une référence **MAGENTA GRAS** sont nouveaux en 2026.

MOOSE OFFROAD

## ROULETTES DE CHAÎNE (SUITE)

| MODÈLES | RÉF. PIÈCE INFÉRIEURE | RÉF. PIÈCE SUPÉRIEURE |
|---|---|---|
| **SUZUKI (SUITE)** | | |
| LT-230S 87-90 | - | **1231-0036** |
| LT-250R 85-86 | - | **1231-0034** |
| LT-250S 89-90 | - | **1231-0036** |
| LT-Z400 03-04 | **M795-00** | - |
| LT-R450 06-11 | - | **M795-00** |
| LT-500R 87 | **M795-00** | **1231-0034** |
| LT-500R 88-90 | **M795-00** | - |
| **YAMAHA** | | |
| YFS200 Blaster 88-06 | **1231-0037** | **1231-0037** |

| MODÈLES | RÉF. PIÈCE INFÉRIEURE | RÉF. PIÈCE SUPÉRIEURE |
|---|---|---|
| **YAMAHA (SUITE)** | | |
| YTZ250 Tri Moto 85-86 | **1231-0036** | **1231-0036** |
| YFM350 Raptor 04-13 | **1231-0037** | **1231-0037** |
| YFM350 Warrior 87-04 | **1231-0037** | **1231-0037** |
| YFZ350 Banshee 87-06 | **1231-0035** | **1231-0035** |
| YFZ450 04-13 | **1231-0036** | **1231-0036** |
| YFZ450R/X 09-22 | **1231-0036** | - |
| YFM660R Raptor 01-05 | **1231-0035** | **1231-0035** |
| YFM700R Raptor 06-15 | **1231-0036** | - |



M870-20



M870-44

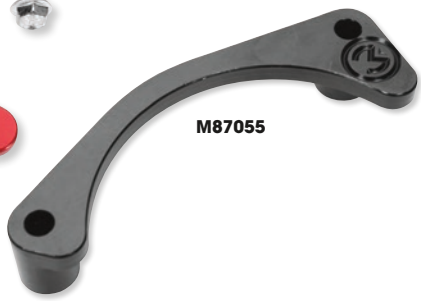

M87055

## PROTECTIONS DE CARTER

- Permettent d'éviter tout dommage causé au carter moteur
- En aluminium taillé dans la masse et usiné CNC
- Logo gravé
- Avec kit de montage

| MODÈLES | COULEUR | RÉF. |
|---|---|---|
| **HONDA** | | |
| TRX250R 86-89 | Poli | **M870-20** |
| | Rouge | **M870-24** |
| | Noir | **M870-25** |
| TRX400EX FourTrax/Sportrax 99-09 | Poli | **M870-40** |
| | Rouge | **M870-44** |
| | Noir | **M870-45** |

| MODÈLES | COULEUR | RÉF. |
|---|---|---|
| **KAWASAKI** | | |
| KFX400 03-06 | Poli | **M87050**[1] |
| | Noir | **M87055**[1] |
| **POLARIS** | | |
| Predator 500 03-04 | Noir | **M87065**[1] |
| **SUZUKI** | | |
| LT-Z400 03-09 | Poli | **M87050**[1] |
| | Noir | **M87055**[1] |

[1] Aucun matériel de montage inclus.

0920-0019



0920-0020



0920-0021



## PROTECTION DE CARTER POLY

- Compatibilité parfaite avec le carter
- En polyuréthane absorbeur d'énergie

| MODÈLES | RÉF. |
|---|---|
| **HONDA** | |
| TRX250R 86-89 | **0920-0119** |
| TRX400EX/X 99-12 | **0920-0038** |
| TRX450ER (démarreur électrique) 06-13 | **0920-0020** |
| TRX450R (avec démarrage par kick) 04-05 | **0920-0018** |
| **KAWASAKI** | |
| KFX450 08-12 | **0920-0035** |
| **SUZUKI** | |
| LT-Z400 04-12 | **0920-0120** |
| LT-R450 06-12 | **0920-0019** |

| MODÈLES | RÉF. |
|---|---|
| **YAMAHA** | |
| YFM250 Raptor 08-13 | **0920-0121**[1] |
| YFM350 Warrior 87-04 | **0920-0122** |
| YFZ350 Banshee 87-06 | **0920-0036** |
| YFZ450 04-09, 12-13 | **0920-0017** |
| YFZ450R 09-13 | **0920-0066** |
| YFM660R Raptor 01-05 | **0920-0037** |
| YFM700R Raptor 06-13 | **0920-0021** |

[1] Le pignon de sortie de boîte doit être retiré avant installation.

Tous les produits avec une référence **MAGENTA GRAS** sont nouveaux en 2026.



Pignon



Couronnes

MOOSE OFFROAD

## PIGNONS ET COURONNES

### COURONNES EN ALUMINIUM

- Conçues par ordinateur, pour répondre aux besoins de vos quads
- Usinées CNC et non estampées contrairement à beaucoup d'autres couronnes
- Les couronnes sont fabriquées en aluminium 7075-T651 et à anodisation dure en noir pour une résistance et une légèreté incroyables
- Grâce au design Moose non rainuré, une plus grande partie de l'aluminium reste en contact avec la chaîne, pour une plus longue durée de vie de la couronne

### PIGNONS DE SORTIE DE BOÎTE EN ACIER CHROMÉ

- Acier chromé résistant à l'usure usiné par grenaillage
- Les rainures internes sont brochées pour garantir un contact maximal entre les rainures et l'arbre de sortie de boîte ; cela permet de distribuer les forces de transmission sur la zone la plus large possible
- Traités contre la chaleur puis dotés d'un revêtement en nickel pour améliorer le pouvoir lubrifiant et la résistance à la corrosion

| MODÈLES | DÉMULTIPLICATION D'ORIGINE | TAILLE DE LA CHAÎNE | TAILLE DU PIGNON | RÉF. | TAILLE DE LA COURONNE | RÉF. |
|---|---|---|---|---|---|---|
| **HONDA** | | | | | | |
| ATC70 82-85 | 420-72 | 13/36 | 12 D | **1212-2061** | - | - |
| | | | 13 D | **1212-2062** | | |
| | | | 14 D | **1212-2063** | | |
| | | | 15 D | **1212-2064** | | |
| TRX70 FourTrax 86-87 | 420-72 | 13/36 | 12 D | **1212-2061** | - | - |
| | | | 13 D | **1212-2062** | | |
| | | | 14 D | **1212-2063** | | |
| | | | 15 D | **1212-2064** | | |
| ATC185 80 | 520-90 | 11/47 | 10 D | **1212-2071** | - | - |
| | | | 11 D | **1212-2072** | | |
| ATC185S 81-83 | 520-82 | 11/47 | 10 D | **1212-2071** | - | - |
| | | | 11 D | **1212-2072** | | |
| | | | 12 D | **1212-2073** | | |
| ATC200 81-83 | 520-90 | 11/47 | 10 D | **1212-2071** | - | - |
| | | | 11 D | **1212-2072** | | |
| | | | 12 D | **1212-2073** | | |
| ATC200E 81-82 | 820-90 | 11/47 | 11 D | **1212-2072** | - | - |
| ATC200M 84-85 | 520-92 | 11/47 | 10 D | **1212-2071** | - | - |
| | | | 11 D | **1212-2072** | | |
| | | | 12 D | **1212-2073** | | |
| ATC200S 84-86 | 820-84 | 11/43 | 10 D | **1212-2071** | - | - |
| | | | 11 D | **1212-2072** | | |
| | | | 12 D | **1212-2073** | | |
| ATC200X 83-85 | 520-88 | 12/40 | 10 D | **1212-2071** | - | - |
| | | | 11 D | **1212-2072** | | |
| | | | 12 D | **1212-2073** | | |
| ATC200X 86-87 | 520-86 | 13/38 | 12 D | **1212-2237** | - | - |
| | | | 13 D | **1212-2238** | | |
| | | | 14 D | **1212-2239** | | |
| TRX200SX FourTrax 86-88 | 520-80 | 12/40 | 12 D | **1212-2082** | - | - |
| TRX200 FourTrax 91-97 | 520-88 | 12/42 | 12 D | **1212-2082** | 42 D | **1211-2730** |
| ATC250R 83-84 | 520-90 | 13/42 | 12 D | **1212-2074** | - | - |
| | | | 13 D | **1212-2075** | | |
| | | | 14 D | **1212-2076** | | |
| ATC250R 85 | 520-96 | 13/39 | 12 D | **1212-2074** | - | - |
| | | | 13 D | **1212-2075** | | |
| | | | 14 D | **1212-2076** | | |
| ATC250R 86 | 520-96 | 13/39 | 12 D | **1212-2074** | 37 D | **1211-2723** |
| | | | 13 D | **1212-2075** | 38 D | **1211-2724** |
| | | | 14 D | **1212-2076** | 41 D | **1211-2726** |
| | | | | | 43 D | **1211-2728** |
| TRX250R FourTrax 86-87 | 520-96 | 13/39 | 12 D | **1212-2074** | 37 D | **1211-2723** |
| | | | 13 D | **1212-2075** | 38 D | **1211-2724** |
| | | | 14 D | **1212-2076** | 41 D | **1211-2726** |
| | | | | | 43 D | **1211-2728** |
| TRX250R FourTrax 88-89 | 520-92 | 13/38 | 12 D | **1212-2074** | 37 D | **1211-2723** |
| | | | 13 D | **1212-2075** | 38 D | **1211-2724** |
| | | | 14 D | **1212-2076** | 41 D | **1211-2726** |
| | | | | | 43 D | **1211-2728** |
| TRX250X 87 | 520-96 | 13/38 | 12 D | **1212-2237** | 37 D | **1211-2723** |
| | | | 13 D | **1212-2238** | 38 D | **1211-2724** |
| | | | 14 D | **1212-2239** | 41 D | **1211-2726** |
| | | | | | 43 D | **1211-2728** |

Tous les produits avec une référence **MAGENTA GRAS** sont nouveaux en 2026.

## PIGNONS ET COURONNES (SUITE)

| MODÈLES | DÉMULTIPLICATION D'ORIGINE | TAILLE DE LA CHAÎNE | TAILLE DU PIGNON | RÉF. | TAILLE DE LA COURONNE | RÉF. |
|---|---|---|---|---|---|---|
| **HONDA (SUITE)** | | | | | | |
| TRX250X 88-92 | 520-92 | 13/38 | 12 D | **1212-2237** | 37 D | **1211-2723** |
| | | | 13 D | **1212-2238** | 38 D | **1211-2724** |
| | | | 14 D | **1212-2239** | 41 D | **1211-2726** |
| | | | | | 43 D | **1211-2728** |
| TRX300EX 93-09 | 520-86 | 13/38 | 12 D | **1212-2237** | 37 D | **1211-2723** |
| | | | 13 D | **1212-2238** | 38 D | **1211-2724** |
| | | | 14 D | **1212-2239** | 41 D | **1211-2726** |
| | | | | | 43 D | **1211-2728** |
| ATC 350X 85-86 | 520-90 | 13/40 | 13 D | **1212-2077** | - | - |
| TRX400EX 99-04 | 520-94 | 15/38 | 15 D | **1212-2118** | 37 D | **1211-2723** |
| | | | | | 38 D | **1211-2724** |
| | | | | | 41 D | **1211-2726** |
| | | | | | 43 D | **1211-2728** |
| TRX400EX 05-14 | 520-94 | 14/39 | 13 D | **1212-2106** | 37 D | **1211-2723** |
| | | | | | 38 D | **1211-2724** |
| | | | | | 41 D | **1211-2726** |
| | | | | | 43 D | **1211-2728** |
| TRX450R 04-05 | 520-96 | 15/38 | 14 D | **1212-2087** | 37 D | **1211-2723** |
| | | | | | 38 D | **1211-2724** |
| | | | | | 41 D | **1211-2726** |
| | | | | | 43 D | **1211-2728** |
| TRX450R 06-09 | 520-96 | 13/38 | 13 D | **1212-2086** | 37 D | **1211-2723** |
| | | | | | 38 D | **1211-2724** |
| | | | | | 41 D | **1211-2726** |
| | | | | | 43 D | **1211-2728** |
| TRX700XX 08-09 | 520-80 | 14/37 | - | - | 37 D | **1211-2723** |
| | | | | | 38 D | **1211-2724** |
| **KAWASAKI** | | | | | | |
| KSF250 Mojave 87-03 | 520-90 | 12/43 | 12 D | **1212-2232** | - | - |
| | | | 13 D | **1212-2233** | | |
| KXF250 Tecate 87-88 | 520-96 | 13/39 | 12 D | **1212-2183** | - | - |
| | | | 13 D | **1212-2184** | | |
| | | | 14 D | **1212-2185** | | |
| | | | 15 D | **1212-2186** | | |
| KFX400 03-06 | 520-96 | 14/40 | 13 D | **1212-2175** | - | - |
| | | | 14 D | **1212-2176** | | |
| | | | 15 D | **1212-2177** | | |
| KFX450R 07-13 | 520-94 | 14/38 | 13 D | **1212-2252** | - | - |
| **KTM** | | | | | | |
| 450/525 XC 08 | 520 | 14/38 | 14 D | **1212-2218** | 38 D | **1211-2738** |
| **POLARIS** | | | | | | |
| Predator 500 03-07 | 520 | 14/38 | 13 D | **1212-2106** | 38 D | **1211-2729** |
| Outlaw 500 06 | 520 | - | 13 D | **1212-2106** | - | - |
| **SUZUKI** | | | | | | |
| LT50 84-87 | 420-64 | 11/37 | 11 D | **1212-2149** | 33 D | **1211-2733** |
| LT50 QuadMaster 02-04 | 420-78 | 11/37 | 9D | **1212-2148** | - | - |
| | | | 10 D | **1212-2147** | | |
| LT80 87-88 | 428-44 | 12/26 | 12 D | **1212-2172** | - | - |
| | | | 13 D | **1212-2173** | | |
| | | | 14 D | **1212-2174** | | |
| LT-F160 89-04 | 520-84 | 11/39 | 11 D | **1212-2166** | - | - |
| LT230 QuadRunner 87-93 | 520-84 | 11/41 | 11 D | **1212-2166** | - | - |
| LT230 QuadSport 85-88 | 520-84 | 12/41 | 11 D | **1212-2166** | - | - |
| LT250S 89-90 | 520-86 | 12/39 | 11 D | **1212-2166** | - | - |
| LT-Z400 03-08 | 520-96 | 14/40 | 13 D | **1212-2175** | - | - |
| | | | 14 D | **1212-2176** | | |
| | | | 15 D | **1212-2177** | | |
| LT-Z400 09 | 520-96 | 14/36 | 13 D | **1212-2175** | - | - |
| | | | 14 D | **1212-2176** | | |
| | | | 15 D | **1212-2177** | | |
| LT450R 06-09 | 520-96 | 14/36 | 13 D | **1212-2175** | - | - |
| | | | 14 D | **1212-2176** | | |
| | | | 15 D | **1212-2177** | | |
| **YAMAHA** | | | | | | |
| YFM125 Grizzly 04-09 | 520-74 | 12/32 | 12 D | **1212-2183** | - | - |
| | | | 13 D | **1212-2184** | | |
| | | | 14 D | **1212-2185** | | |
| | | | 15 D | **1212-2186** | | |
| | | | 16 D | **1212-2187** | | |
| YFS200 Blaster 88-06 | 520-92 | 13/40 | 13 D | **1212-2235** | 40 D | **1211-2736** |
| YFM250 Raptor 08-13 | 520 | 14 | 14 D | **1212-2269** | - | - |
| YFM350 Raptor 04-13 | 520-98 | 13/38 | 12 D | **1212-2183** | - | - |
| | | | 13 D | **1212-2184** | | |
| | | | 14 D | **1212-2185** | | |
| | | | 15 D | **1212-2186** | | |
| | | | 16 D | **1212-2187** | | |

**Suite de la section PIGNONS ET COURONNES page suivante.**

Tous les produits avec une référence **MAGENTA GRAS** sont nouveaux en 2026.

## PIGNONS ET COURONNES (SUITE)

| MODÈLES | DÉMULTIPLICATION D'ORIGINE | TAILLE DE LA CHAÎNE | TAILLE DU PIGNON | RÉF. | TAILLE DE LA COURONNE | RÉF. |
|---|---|---|---|---|---|---|
| **YAMAHA (SUITE)** | | | | | | |
| YFM350 Warrior 87-88 | 520-100 | 13/40 | 12 D | **1212-2183** | - | - |
| | | | 13 D | **1212-2184** | | |
| | | | 14 D | **1212-2185** | | |
| | | | 15 D | **1212-2186** | | |
| | | | 16 D | **1212-2187** | | |
| YFM350 Warrior 89-04 | 520-98 | 13/40 | 12 D | **1212-2183** | - | - |
| | | | 13 D | **1212-2184** | | |
| | | | 14 D | **1212-2185** | | |
| | | | 15 D | **1212-2186** | | |
| | | | 16 D | **1212-2187** | | |
| YFZ350 Banshee 87-88 | 520-104 | 13/42 | 12 D | **1212-2183** | - | - |
| | | | 13 D | **1212-2184** | | |
| | | | 14 D | **1212-2185** | | |
| | | | 15 D | **1212-2186** | | |
| | | | 16 D | **1212-2187** | | |
| YFZ350 Banshee 89-06 | 520-104 | 14/41 | 12 D | **1212-2183** | - | - |
| | | | 13 D | **1212-2184** | | |
| | | | 14 D | **1212-2185** | | |
| | | | 15 D | **1212-2186** | | |
| | | | 16 D | **1212-2187** | | |
| YFZ450 04-13 | 520-96/98 | 14/38 | 12 D | **1212-2183** | - | - |
| | | | 13 D | **1212-2184** | | |
| | | | 14 D | **1212-2185** | | |
| | | | 15 D | **1212-2186** | | |
| | | | 16 D | **1212-2187** | | |
| YFZ450R/X 09-15 | 520-98 | 13/40 | 13 D | **1212-2261** | - | - |
| | | | 14 D | **1212-2262** | | |
| | | | 15 D | **1212-2263** | | |
| YFM660R Raptor 01-05 | 520-92 | 13/40 | 13 D | **1212-2179** | 40 D | **1211-2736** |
| YFM700 Raptor 06-19 | 520-98 | 13/40 | 13 D | **1212-2261** | - | - |
| | | | 14 D | **1212-2262** | | |
| | | | 15 D | **1212-2263** | | |



## COURONNES EN ACIER

- Fabriquées en acier haute teneur de carbone de qualité premium
- Usinage avec une précision CNC pour garantir une tolérance minimale
- Dotées de trous d'allègement
- Finition zinguée brillante

| MODÈLES | TAILLE DE LA CHAÎNE | RAPPORT DE TRANSMISSION STANDARD | TAILLE DE LA COURONNE | RÉF. |
|---|---|---|---|---|
| **HONDA** | | | | |
| ATC250R 86 | 520-96 | 13/39 | 36 D | **1210-2647** |
| TRX250R FourTrax 87 | 520-96 | 13/39 | 37 D | **1210-2648** |
| TRX250R FourTrax 88-92 | 520-92 | 13/38 | 39 D | **1210-2650** |
| TRX250X FourTrax 88-92 | 520-92 | 13/38 | - | - |
| TRX300EX FourTrax 93-09 | 520-86 | 13/38 | 36 D | **1210-2647** |
| | | | 37 D | **1210-2648** |
| | | | 39 D | **1210-2650** |
| TRX400EX 99-04 | 520-94 | 15/38 | 36 D | **1210-2647** |
| TRX400EX 05-14 | 520-94 | 14/39 | 37 D | **1210-2648** |
| | | | 39 D | **1210-2650** |
| TRX450R/ER 04-14 | 520-96 | 13/38 | 36 D | **1210-2647** |
| | | | 37 D | **1210-2648** |
| | | | 39 D | **1210-2650** |

Tous les produits avec une référence **MAGENTA GRAS** sont nouveaux en 2026.


1211-3037


1211-3038

## COURONNES 520

- Acier spécial, traitement de cémentation de haute qualité et denture précise assurant une résistance et une durabilité exceptionnelles
- Idéal pour les conditions d'usure intensives dans toutes les applications
- Tolérances de circularité et de faux-rond axial inférieures à 0,1 mm
- Les pignons ont été spécialement développés pour répondre aux exigences OEM les plus strictes
- Usinés sur des tours automatiques CNC
- Aucun impact négatif sur les performances malgré une réduction de poids maximale
- Optimisés pour les applications de compétition
- Les machines à brochage de pointe garantissent un ajustement précis sur l'arbre d'entraînement
- Optimisation du poids grâce à des perçages d'allègement et à une torsion supplémentaire

| MODÈLES | TAILLE DE LA COURONNE | ARRIÈRE - RÉF. |
|---|---|---|
| **KAWASAKI** | | |
| KFX400 2x4 03-06 | 40 | 1211-3037 |
| **KYMCO** | | |
| KXR 250 2x4 04-07 | 38 | 1211-3039 |
| Maxxer 300 2x4 06-13 | 38 | 1211-3039 |
| **SUZUKI** | | |
| LT/LT-F160/230/250 QuadRunner/QuadRacer/ QuadSport 2x4 85-01 | 40 | 1211-3037 |
| LT-Z400 QuadSport 03-08 | 40 | 1211-3037 |

| MODÈLES | TAILLE DE LA COURONNE | ARRIÈRE - RÉF. |
|---|---|---|
| **YAMAHA** | | |
| YFM250R Raptor (tous) 08-13 | 38 | 1211-3038 |
| YFM350R Raptor 04-13 | 38 | 1211-3038 |
| YFM350X Warrior 87-88 | 38 | 1211-3038 |
| YFM350X Warrior 91-04 | 40 | 1211-3018 |
| YFZ350 Banshee 87-88 | 38 | 1211-3038 |
| YFZ350 Banshee 89-06 | 40 | 1211-3018 |
| YFZ450/R 04-25 | 38 | 1211-3038 |
| YFM660R Raptor 01-05 | 40 | 1211-3018 |
| YFM700/R Raptor 06-25 | 38 | 1211-3038 |







## PIGNONS ET COURONNES

### PIGNONS

- Usinage CNC à partir d'acier nickel/ chrome 655M13 cémenté et raffiné
- Rainures usinées antiboue et auto-nettoyantes au niveau de chaque dent, pour empêcher l'accumulation de boue et augmenter la résistance à l'usure
- Certains modèles sont disponibles en design ultra-léger, pour gagner 10-15 % du poids

### COURONNES

- Usinage CNC à partir d'alliage d'aluminium 7075-T6 spécialement amélioré
- Rainures usinées antiboue et auto-nettoyantes au niveau de chaque dent, pour empêcher l'accumulation de boue et augmenter la résistance à l'usure
- Le design ultra-léger est 66 % plus léger que l'acier, mais extrêmement résistant
- Les couronnes sont de conception ultralégère rainurée, sauf indication contraire (voir le tableau)
- Disponible en argent pour tous les modèles
- Couronnes les plus utilisées au monde en supercross, motocross et courses tout-terrain

LÉGENDE DU PIGNON :
GR = RAINURÉ
ULG = ULTRA-LÉGER AVEC RAINURES

| MODÈLES | CHAÎNE D'ORIGINE | RAPPORT DE TRANSMISSION D'ORIGINE (AV.-AR.) | NB DENTS DU PIGNON | AVANT - RÉF. | TAILLE DE LA COURONNE | ARRIÈRE - RÉF. |
|---|---|---|---|---|---|---|
| **HONDA** | | | | | | |
| ATC250R 86 | 520-120 | 13-39 | - | - | 37 D | R223-37 |
| TRX250R FourTrax 86-87 | 520-100 | 13-39 | | | 38 D | R223-38 |
| TRX250R FourTrax 88-92 | 520-100 | 13-38 | | | | |
| TRX300EX FourTrax/Sportrax 93-09 | 520-100 | 13-38 | | | | |
| TRX400EX FourTrax/Sportrax 99-04 | 520-100 | 15-38 | | | | |
| TRX400EX FourTrax/Sportrax 05-13 | 520-100 | 14-38 | | | | |

Suite de la section PIGNONS ET COURONNES page suivante.

Tous les produits avec une référence MAGENTA GRAS sont nouveaux en 2026.

## PIGNONS ET COURONNES (SUITE)

| MODÈLES | CHAÎNE D'ORIGINE | RAPPORT DE TRANSMISSION D'ORIGINE (AV.-AR.) | NB DENTS DU PIGNON | AVANT - ZRÉF. | TAILLE DE LA COURONNE | ARRIÈRE - RÉF. |
|---|---|---|---|---|---|---|
| **HONDA (SUITE)** | | | | | | |
| TRX450R 04-05 | 520-100 | 14-38 | 13 GR | **R253-520-13** | 37 D | **R223-37** |
| TRX450R 06-14 | 520-100 | 13-38 | 13 ULG | **R253U-520-13** | 38 D | **R223-38** |
| | | | GR 14 | **R253-520-14** | | |
| | | | ULG 14 | **1212-1636** | | |
| | | | 15 GR | **R253-520-15** | | |
| **KAWASAKI** | | | | | | |
| KFX400 03-06 | 520-120 | 14-40 | 14 GR | **R432-520-14** | - | - |
| | | | GR 15 | **1212-0049** | | |
| KFX450R 08-14 | 520-100 | 14-38 | 14 GR | **1212-0311** | 38 D | **1211-0307**[1] |
| | | | GR 15 | **1212-0312** | | |
| **SUZUKI** | | | | | | |
| LT-Z400 QuadSport Z 03-08 | 520-120 | 14-40 | 14 GR | **R432-520-14** | - | - |
| | | | GR 15 | **1212-0049** | | |
| LT-Z400 QuadSport Z 09-14 | 520-120 | 14/40 | GR 14 | **R432-520-14** | - | - |
| | | | GR 15 | **1212-0049** | | |
| LT-R450 QuadRacer 06-09 | 520-100 | 14-36 | 14 GR | **R432-520-14** | 38 D | **1211-0221** |
| | | | 15 GR | **1212-0049** | | |
| **YAMAHA** | | | | | | |
| YFS200 Blaster 88-06 | 520-100 | 13-40 | - | - | 40 D | **R130-40** |
| YFM250 Raptor 08-13 | 520-120 | 14-38 | 14 GR | **1212-0501** | 36 D | **1211-2520** |
| | | | | | 37 D | **1211-0096** |
| | | | | | 38 D | **1211-0097** |
| | | | | | 39 D | **1211-0098** |
| | | | | | 40 D | **1211-0099** |
| YFM350 Raptor 04-13 | 520-110 | 14-40 | 12 GR | **R252-520-12** | 36 D | **1211-2520** |
| | | | 13 GR | **R252-520-13** | 37 D | **1211-0096** |
| | | | 14 GR | **R252-520-14** | 38 D | **1211-0097** |
| | | | 15 GR | **R252-520-15** | 39 D | **1211-0098** |
| | | | | | 40 D | **1211-0099** |
| YFM350X Warrior 87-88 | 520-110 | 14-N/A | 12 GR | **R252-520-12** | - | - |
| | | | GR 13 | **R252-520-13** | | |
| | | | GR 14 | **R252-520-14** | | |
| | | | GR 15 | **R252-520-15** | | |
| YFM350X Warrior 89-03 | 520-110 | 13-40 | 12 GR | **R252-520-12** | 40 D | **R130-40** |
| | | | GR 13 | **R252-520-13** | | |
| | | | GR 14 | **R252-520-14** | | |
| | | | GR 15 | **R252-520-15** | | |
| YFZ350 Banshee 87-88 | 520-110 | 13-N/A | 12 GR | **R252-520-12** | - | - |
| | | | GR 13 | **R252-520-13** | | |
| | | | GR 14 | **R252-520-14** | | |
| | | | GR 15 | **R252-520-15** | | |
| YFZ350 Banshee 89-06 | 520-110 | 13-41 | 12 GR | **R252-520-12** | 40 D | **R130-40** |
| | | | GR 13 | **R252-520-13** | | |
| | | | GR 14 | **R252-520-14** | | |
| | | | GR 15 | **R252-520-15** | | |
| YFZ450 04-16 | 520-100 | 14-38 | 12 GR | **R289-520-12** | 36 D | **1211-2520** |
| | | | 13 GR | **R289-520-13** | 37 D | **1211-0096** |
| | | | 13 ULG | **1212-1638** | 38 D | **1211-0097** |
| | | | 14 GR | **R289-520-14** | 39 D | **1211-0098** |
| | | | 14 ULG | **R289U-520-14** | 40 D | **1211-0099** |
| | | | 14 GR | **R289-520-15** | | |
| YFZ450R 09 | 520-100 | 14-38 | 13 GR | **1212-0210** | 36 D | **1211-2520** |
| YFZ450R 20-24 | 520-100 | 14-38 | 14 GR | **1212-0211** | 37 D | **1211-0096** |
| YFZ450X 10-12 | 420-100 | 14-38 | 15 GR | **1212-0212** | 38 D | **1211-0097** |
| | | | | | 39 D | **1211-0098** |
| | | | | | 40 D | **1211-0099** |
| YFM660 Raptor 01-05 | 520-110 | 13-41 | 12 GR | **R289-520-12** | 40 D | **R130-40** |
| | | | GR 13 | **R289-520-13** | | |
| | | | ULG 13 | **1212-1638** | | |
| | | | 14 GR | **R289-520-14** | | |
| | | | ULG 14 | **R289U-520-14** | | |
| | | | GR 14 | **R289-520-15** | | |
| YFM700 Raptor 06-24 | 520-110 | 14-38 | 13 GR | **1212-0210** | 36 D | **1211-2520** |
| | | | 14 GR | **1212-0211** | 37 D | **1211-0096** |
| | | | 15 GR | **1212-0212** | 38 D | **1211-0097** |
| | | | | | 39 D | **1211-0098** |
| | | | | | 40 D | **1211-0099** |

[1] Design standard rainuré.

Tous les produits avec une référence **MAGENTA GRAS** sont nouveaux en 2026.









POLARIS SPROCKET LOCATION CHART

4X6 ALL MODELS

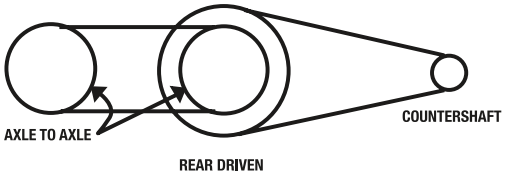


4X4 ALL MODELS

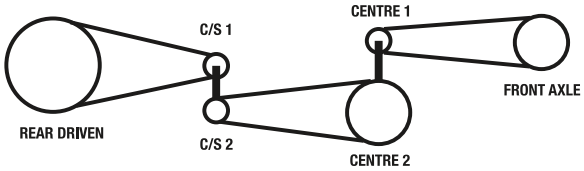


6X6 ALL MODELS

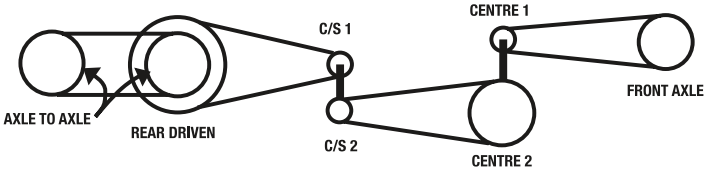


## PIGNONS ET COURONNES JT

- Conception par ordinateur permettant une résistance maximale pour un poids minimal
- JT combine une technologie de pointe avec des matériaux d'exception afin de produire une gamme de pignons à la qualité incomparable
- Tous les pignons satisfont aux normes de qualités les plus sévères, voire les dépassent
- Les pignons subissent un traitement thermique avant d'être microbillés afin de réduire la tension de surface du matériau
- Pignons fabriqués en acier Japonais à forte teneur en carbone N° C49/C50 de première qualité ou en alliage d'acier chromé SCM420
- Les couronnes en acier sont réalisées en acier japonais haut de gamme C49/C50 à haute teneur en carbone
- Les couronnes en aluminium sont fabriquées en aluminium anodisé autrichien 7075-T6 haute résistance
- Les pignons JT en aluminium sont environ 30 % plus légers que des versions comparables en acier, ce qui diminue le poids de rotation de la masse non suspendue et augmente les performances
- De nouveaux pignons légers sont disponibles pour certaines applications

## PIGNONS À PROTECTION EN CAOUTCHOUC

- Utilisés par les plus grands constructeurs de motos japonaise depuis le début des années 1990 afin d'amortir l'impact de la chaîne sur les dents du pignon
- Ces mêmes pignons sont désormais disponibles en aftermarket pour certains modèles
- Conservent la qualité, le design et la technologie d'origine éprouvée des pièces fournies aux constructeurs de motos

## PIGNONS EN ACIER AUTONETTOYANT

- Fabriqués selon des tolérances rigoureuses, ils sont anti boue et autonettoyants, pour une durée de vie des performances accrues
- Fabriqués dans le meilleur acier chromé et dotés d'un traitement thermique pour une durabilité maximale, les pignons de la gamme SC sont conçus pour les champions

## COURONNES EN ALUMINIUM RACELITE

- En alliage d'aluminium 7075-T6 de qualité aéronautique, avec un design léger optimal et un usinage CNC pour obtenir le meilleur des performances et de la durée de vie
- Fabriquées avec les meilleurs matériaux ; design autonettoyant spécial et finition manuelle parfaite
- Finition anodisée dure noire ou orange

**REMARQUE : Lorsque vous installez des pignons dont la taille diverge de celle de la pièce d'origine, veuillez vérifier avant de commencer que vous avez une place suffisante.**

**REMARQUE : Veuillez utiliser l'Assistant kit chaîne disponible sur le site http://www.partseurope.eu pour connaître les applications.**

| MODÈLES | TRANSMISSION D'ORIGINE | CHAÎNE D'ORIGINE | NB DENTS DU PIGNON | RÉF. PIGNON | TAILLE DE LA COURONNE | RÉF. COURONNE |
|---|---|---|---|---|---|---|
| **AEON** | | | | | | |
| 125 Cobra RS Sport 00-03 | 17-32 | 520x70 | - | - | 32 | **JTR1910-32** |
| 125 Cobra RSII 00-04 | 17-32 | 520x72 | | | 36 | **1210-2402** |
| 180 Cobra RS Sport 00-04 | 17-32 | 520x70 | | | | |
| 180 Cobra RSII 00-04 | 17-32 | 520x72 | | | | |
| 180 Cobra Utility 00-04 | 17-32 | 520x70 | | | | |
| 180 Overland 00-06 | 17-32 | 520x72 | | | | |
| 190 Overland 07-09 | 17-32 | 520x72 | | | | |
| 220 Cobra 05-06 | 13-32 | 520x86 | | | | |

**Suite de la section PIGNONS ET COURONNES JT page suivante.**

Tous les produits avec une référence **MAGENTA GRAS** sont nouveaux en 2026.

## PIGNONS ET COURONNES JT (SUITE)

| MODÈLES | TRANSMISSION D'ORIGINE | CHAÎNE D'ORIGINE | NB DENTS DU PIGNON | RÉF. PIGNON | TAILLE DE LA COURONNE | RÉF. COURONNE |
|---|---|---|---|---|---|---|
| **BOMBARDIER/CAN-AM** | | | | | | |
| 200 Rally 04-06 | - | 520 | 13 | **1212-1017** | - | - |
| | | | 14 | **1212-1018** | | |
| 450 DS modèles 08 | 14-42 | 520x102 | 13 | **1212-0574** | - | - |
| | | | 14 | **1212-0575** | | |
| | | | 15 | **1212-0576** | | |
| DS650 00-03 | 16-40 | 530 | 16 | **1212-0309** | - | - |
| DS650 04-05 | 16-40 | 530 | 16 | **1212-0309** | 40 | **1210-0264** |
| DS650 Baja 02-03 | 16-40 | 530 | 16 | **1212-0309** | - | - |
| DS650 Baja 04 | 16-40 | 530 | 16 | **1212-0309** | 40 | **1210-0264** |
| DS650 DS 04 | 16-40 | 530 | | | | |
| DS650 X 04-07 | 16-40 | 530 | | | | |
| **HONDA** | | | | | | |
| ATC70 76-81 | 14-35 | 420x72 | 12 | **1212-0557** | 36 | **JTR256-36** |
| | | | 13 | **JTF253-13** | | |
| | | | 14 | **JTF253-14** | | |
| | | | 15 | **JTF253-15** | | |
| ATC70 82-85 | 13-36 | 420x72 | 12 | **JTF252-12** | 36 | **JTR256-36** |
| TRX70 86-87 | 13-36 | 420x72 | 13 | **JTF252-13** | | |
| | | | 14 | **JTF252-14** | | |
| TRX90 FourTrax 93-08 | 13-50 | 428x98 | 13 | **1212-0670** | 48 | **JTR1355-48** |
| TRX90X 09-12 | 13-50 | 428x98 | 14 | **1212-0933** | 50 | **JTR1355-50** |
| TRX90X 13-15 | 13-50 | 428x100 | | | | |
| TRX125 FourTrax 85-86 | 13-50 | 428x92 | - | - | 48 | **JTR1355-48** |
| TRX125 FourTrax 87-88 | 12-48 | 428x94 | | | 50 | **JTR1355-50** |
| ATC200X 83-85 | 12-40 | 520x88 | 12 | **JTF1329-12** | - | - |
| ATC200X 86-87 | 13-38 | 520x86 | 13 | **JTF1352-13** | - | - |
| | | | 14 | **JTF1352-14** | | |
| TRX200SX FourTrax 86-88 | 12-42 | 520x80 | 12 | **JTF1324-12** | - | - |
| | | | 13 | **JTF1324-13** | | |
| TRX200 Fourtrax/D Fourtrax Type II 90-97 | 12-42 | 520x88 | 12 | **JTF1324-12** | 41 | **JTR1486-42** |
| | | | 13 | **JTF1324-13** | | |
| ATC250R 83-84 | 13-42 | 520x90 | 13 | **JTF337-13** | - | - |
| ATC250R 85 | 13-39 | 520x96 | 13 | **JTF337-14** | | |
| ATC250R 86 | 13-39 | 520x96 | 13 | **JTF337-13** | 36 | **JTR1350-36** |
| TRX250R 86-87 | 13-39 | 520x96 | 14 | **JTF337-14** | 37 | **1210-0519** |
| TRX250R 88-89 | 13-38 | 520x92 | | | 38 | **JTR1350-38** |
| | | | | | 39 | **JTR1350-39** |
| | | | | | 40 | **1210-0520** |
| TRX250X/R 87-92 | 13-38 | 520x86 | 13 | **JTF1352-13** | 36 | **JTR1350-36** |
| TRX300EX FourTrax 93-08 | 13-38 | 520x86 | 14 | **JTF1352-14** | 37 | **1210-0519** |
| TRX300X 09 | 13-38 | 520x86 | | | 38 | **JTR1350-38** |
| | | | | | 39 | **JTR1350-39** |
| | | | | | 40 | **1210-0520** |
| ATC350X 85 | 13-40 | 520x90 | 13 | **JTF1336-13** | - | - |
| ATC350X 86 | 13-40 | 520x90 | 13 | **JTF1336-13** | - | - |
| TRX400EX Sportrax 99-04 | 15-38 | 520x94 | 13 | **1212-0216** | 36 | **JTR1350-36** |
| | | | 14 | **JTF1322-14** | 37 | **1210-0519** |
| | | | 15 | **JTF1322-15** | 38 | **JTR1350-38** |
| | | | | | 39 | **JTR1350-39** |
| | | | | | 40 | **1210-0520** |
| TRX400EX Sportrax 05-08 | 14-39 | 520x94 | 13 | **1212-0308** | 36 | **JTR1350-36** |
| TRX400X 09-12 | 14-39 | 520x94 | 14 | **1212-0306** | 37 | **1210-0519** |
| TRX400X 13-14 | 14-39 | 520x94 | 15 | **1212-0307** | 38 | **JTR1350-38** |
| | | | 16 | **1212-1147** | 39 | **JTR1350-39** |
| | | | | | 40 | **1210-0520** |
| TRX450R 04-05 | 14-38 | 520x94 | 12 | **1212-1721** | 36 | **JTR1350-36** |
| TRX450R/ER (E-Start & Kick Start) 06-14 | 13-38 | 520x96 | 13 | **1212-1965** | 37 | **1210-0519** |
| | | | 13 | **1212-0515**[1] | 38 | **JTR1350-38** |
| | | | 14 | **1212-0516**[1] | 39 | **JTR1350-39** |
| | | | 15 | **JTF284-15** | 40 | **1210-0520** |
| TRX700XX 08-09 | 14-37 | 520 | 12 | **1212-1721** | - | - |
| | | | 13 | **1212-1965** | | |
| | | | 13 | **1212-0515**[1] | | |
| | | | 14 | **1212-0516**[1] | | |
| | | | 15 | **JTF284-15** | | |
| **KAWASAKI** | | | | | | |
| KSF50 (KFX50) 03-06 | 10-37 | 420x78 | 10 | **1212-0780** | - | - |
| KSF80 (KFX80) 03-06 | 10-22 | 520x36 | 10 | **JTF1407-10** | 22 | **JTR1795-22** |
| | | | | | 24 | **1210-1435** |
| KLT110 84-86 | 12-50 | 428x100 | 13 | **1212-0751** | - | - |
| KLF110 Mojave 87-88 | 12-50 | | 14 | **1212-0752** | | |

[1] Pignon en acier autonettoyant.

Tous les produits avec une référence **MAGENTA GRAS** sont nouveaux en 2026.

## PIGNONS ET COURONNES JT (SUITE)

| MODÈLES | TRANSMISSION D'ORIGINE | CHAÎNE D'ORIGINE | NB DENTS DU PIGNON | RÉF. PIGNON | TAILLE DE LA COURONNE | RÉF. COURONNE |
|---|---|---|---|---|---|---|
| **KAWASAKI (SUITE)** | | | | | | |
| KLT200 80-82 | 13-50 | 520x98 | 13 | **JTF507-13** | - | - |
| KLT200 83-84 | 13-50 | 520x98 | 14 | **JTF507-14** | | |
| KSF250 Mojave 87-04 | 12-43 | 520x90 | 12 | **JTF1503-12** | 43 | **JTR1414-43** |
| KLT250 A1.A2 82-83 | 13-50 | 520x98 | 13 | **JTF507-13** | - | - |
| KLT250 Prairie 83-85 | 13-50 | 520x98 | | | | |
| KLT250 P1 Police 84 | 13-50 | 520x98 | | | | |
| KXF250 Tecate 87-88 | 13-39 | 520x96 | 11 | **JTF569-11** | - | - |
| | | | 12 | **JTF569-12** | | |
| | | | 13 | **JTF569-13** | | |
| | | | 14 | **JTF569-14** | | |
| | | | 15 | **JTF569-15** | | |
| KXT250 Tecate 84-85 | 13-42 | 520x90 | 13 | **JTF507-13** | 30 | **JTR1478-30** |
| | | | 14 | **JTF507-14** | 34 | **JTR1478-34** |
| | | | | | 36 | **JTR1478-36** |
| | | | | | 38 | **JTR1478-38** |
| | | | | | 40 | **JTR1478-40** |
| | | | | | 42 | **JTR1478-42** |
| | | | | | 42 | **1211-2658**[8] |
| | | | | | 43 | **1210-0412** |
| KXT250 Tecate 86 | 13-37 | 520x94 | 13 | **JTF507-13** | - | - |
| KEF300 Lakota 95-03 | 12-43 | 520x100 | 12 | **JTF1503-12** | 43 | **JTR1414-43** |
| KSF400 (KFX400) 03-06 | 14-40 | 520x112 | 13 | **JTF1401-13** | 37 | **1210-1853** |
| | | | 14 | **JTF1401-14** | 39 | **JTR1826-39** |
| | | | 15 | **JTF1401-15** | 40 | **JTR1826-40** |
| | | | 16 | **1212-1207** | 42 | **JTR1826-42** |
| | | | | | 44 | **JTR1826-44** |
| KSF450 (KFX450R) 08-14 | 14-38 | 520x94 | 14 | **1212-0753** | 36 | **1210-1431** |
| | | | 15 | **1212-0754** | 38 | **1210-0785** |
| | | | | | 38 | **1210-0785** |
| **KREIDLER** | | | | | | |
| 170 Mustang Utility 04-06 | 14-40 | 520x94 | 13 | **1212-0564** | 38 | **1210-1368** |
| | | | 14 | **JTF270-14** | 40 | **JTR853-40** |
| | | | 15 | **1212-0680** | 40 | **1211-2602**[8] |
| | | | | | 41 | **JTR853-41** |
| | | | | | 42 | **JTR853-42** |
| | | | | | 43 | **JTR853-43** |
| | | | | | 44 | **JTR853-44** |
| | | | | | 45 | **JTR853-45** |
| **KTM** | | | | | | |
| 450 XC 08-12 | 14-38 | 520x118 | 13 | **1212-0513**[1] | 38 | **1211-2701**[8] |
| 450 SX 09-12 | 14-38 | 520x118 | 14 | **1212-1955** | 38 | **1211-2702**[9] |
| 505 SX 09-13 | 14-38 | 520x118 | 14 | **1212-0514**[1] | 38 | **1211-2626**[9] |
| 525 XC 08-13 | 15-38 | 520x118 | 15 | **1212-0775**[1] | 38 | **JTR897-38** |
| | | | 16 | **1212-1153** | 40 | **1210-2472**[1] |
| | | | | | 41 | **1210-2416** |
| | | | | | 41 | **1211-2627**[9] |
| | | | | | 41 | **1211-2628**[8] |
| **KYMCO** | | | | | | |
| 50 MXer 02-04 | 14-30 | 520x78 | 11 | **1212-1316** | 30 | **1210-0670** |
| 50 MXer (Allemagne) 02-04 | 15-30 | 520x78 | 13 | **JTF327-13** | | |
| 50 MXU 04-07 | 14-30 | 520x78 | 14 | **JTF327-14** | | |
| 50 MXU Reverse 07-08 | 14-30 | 5520x86 | 15 | **1212-0571** | | |
| 150 MXer/MXU 02-13 | 14-30 | 520x78 | 14 | **1212-0778** | 30 | **1210-0670** |
| 250 KXR/KXU 02-13 | 14-38 | 520x94 | 14 | **1212-0529** | 36 | **1210-1430** |
| 300 Maxxer 05-13 | 14-38 | 520x92 | 15 | **1212-1205** | 38 | **1210-0389** |
| | | | 16 | **1212-1206** | | - |
| **POLARIS** | | | | | | |
| 250 6x6 93 | 12-42 | 520x88 | 12 | **JTF3221-12** | 30 | **JTR1478-30** |
| Avant | - | 520x64 | 22 | **JTF3323-22** | 42 | **JTR1478-42** |
| Arbre de sortie de boîte intérieur | - | 520x88 | 12 | **JTF3221-12** | | |
| Arbre de sortie de boîte extérieur | - | 520x72 | 11 | **JTF3221-11** | | |
| Centre intérieur | - | 520x108 | 11 | **JTF3221-11** | | |
| 250 4x4 93 | 12-42 | 520x88 | 12 | **JTF3221-12** | 42 | **JTR1478-42** |
| Avant | - | 520x64 | 22 | **JTF3323-22** | | |
| Arbre de sortie de boîte intérieur | - | 520x88 | 12 | **JTF3221-12** | | |
| | - | 520x70 | 11 | **JTF3221-11** | | |
| Arbre de sortie de boîte extérieur | - | - | 11 | **JTF3221-11** | | |
| Centre intérieur | | | | | | |
| Centre extérieur | - | - | 22 | **JTF3323-22** | | |

[1] Pignon en acier autonettoyant.
[8] Couronne noire RaceLite en aluminium.
[9] Couronne orange RaceLite en aluminium.

**Suite de la section PIGNONS ET COURONNES JT page suivante.**

Tous les produits avec une référence **MAGENTA GRAS** sont nouveaux en 2026.

## PIGNONS ET COURONNES JT (SUITE)

| MODÈLES | TRANSMISSION D'ORIGINE | CHAÎNE D'ORIGINE | NB DENTS DU PIGNON | RÉF. PIGNON | TAILLE DE LA COURONNE | RÉF. COURONNE |
|---|---|---|---|---|---|---|
| **POLARIS (SUITE)** | | | | | | |
| Cyclone 87 | 13-42 | 520x74 | 11 | **JTF3221-11** | 30 | **JTR1478-30** |
| Scrambler 85-86 | 13-42 | 520x74 | 12 | **JTF3221-12** | 34 | **JTR1478-34** |
| Trail Blazer 90 | 13-42 | 520x88 | 13 | **JTF3221-13** | 36 | **JTR1478-36** |
| Trail Blazer 91 | 13-34 | 520x84 | | | 38 | **JTR1478-38** |
| Trail Blazer 92 | 11-34 | 520x84 | | | 40 | **JTR1478-40** |
| Trail Blazer 93 | 11-38 | 520x86 | | | 42 | **JTR1478-42** |
| Trail Blazer 94 | 11-40 | 520x86 | | | | |
| Trail Blazer 95 | 12-42 | 520x88 | | | | |
| Trail Blazer 96-99 | 12-42 | 520x88 | | | | |
| Trail Blazer 00 | 11-38 | 520 | | | | |
| Trail Blazer (conçus avant le 15/07/2000) 01 | 11-38 | 520 | | | | |
| Trail Blazer (conçus après le 15/07/2000) 01 | 11-36 | 520 | | | | |
| Trail Blazer 02-03 | 11-36 | 520x76 | | | | |
| 250 Big Boss 4x6 89 | 13-42 | 520x88 | 13 | **JTF3221-13** | 42 | **JTR1478-42** |
| Axe sur axe | | | | | 43 | **1210-0412** |
| | 30-30 | 520x108 | | | 30 | **JTR1478-30**[2] |
| 250 Big Boss 4x6 90-92 | 12-42 | 520x88 | 12 | **JTF3221-12**[3] | 42 | **JTR1478-42** |
| Axe sur axe | | | | | 43 | **1210-0412** |
| | 30-30 | 520x108 | | | 30 | **JTR1478-30**[2] |
| Big Boss 6x6 91-92 | 12-42 | 520x88 | 11 | **JTF3221-11** | 30 | **JTR1478-30**[2] |
| Arbre de sortie de boîte intérieur | - | 520x88 | 12 | **JTF3221-12**[3] | 42 | **JTR1478-42**[4] |
| Arbre de sortie de boîte extérieur | - | 520x72 | 12 | **1212-1705** | | |
| Centre intérieur | - | 520x108 | 22 | **JTF3323-22** | | |
| Centre extérieur | - | - | 24 | **1212-1706** | | |
| Axe sur axe | 30-30 | 520x108 | | | | |
| Trail Boss 250 85-89 | 13-42 | 520x88 | 11 | **JTF3221-11** | 30 | **JTR1478-30** |
| Trail Boss 250 90 | 13-38 | 520x86 | 12 | **JTF3221-12** | 34 | **JTR1478-34** |
| Trail Boss 250 91-93 | 13-34 | 520x84 | 13 | **JTF3221-13** | 36 | **JTR1478-36** |
| Trail Boss 250 94 | 11-40 | 520x86 | | | 38 | **JTR1478-38** |
| Trail Boss 250 95-99 | 12-42 | 520x88 | | | 40 | **JTR1478-40** |
| | | | | | 42 | **JTR1478-42** |
| Trail Boss 4x4 87-88 | 12-42 | 520x74 | 11 | **JTF3221-11** | 42 | **JTR1478-42**[4] |
| Avant | - | 520x64 | 12 | **JTF3221-12**[3] | | |
| Arbre de sortie de boîte intérieur | - | 520x74 | 22 | **JTF3323-22** | | |
| Arbre de sortie de boîte extérieur | - | 520x64 | | | | |
| Trail Boss 4x4 89-92 | 12-42 | 520x88 | 12 | **JTF3221-12**[3] | 42 | **JTR1478-42**[4] |
| Avant | - | 520x64 | 22 | **JTF3323-22** | | |
| Arbre de sortie de boîte intérieur | - | 520x88 | 12 | **JTF3221-12** | | |
| Centre intérieur | - | - | 11 | **JTF3221-11** | | |
| Centre extérieur | - | - | 22 | **JTF3323-22** | | |
| Trail Boss 2x4 85 | 13-38 | 520 | 11 | **JTF3221-11** | 30 | **JTR1478-30** |
| Trail Boss 2x4 86-87 | 13-42 | 520x74 | 12 | **JTF3221-12** | 34 | **JTR1478-34** |
| Trail Boss 2x4 88-93 | 13-38 | 520x86 | 13 | **JTF3221-13** | 36 | **JTR1478-36** |
| | | | | | 38 | **JTR1478-38** |
| | | | | | 40 | **JTR1478-40** |
| | | | | | 42 | **JTR1478-42** |
| Xplorer 4x4 95-99 | 13-40 | 520x84 | 13 | **JTF3221-13**[3] | 40 | **JTR1478-40**[4] |
| Avant | - | 520x64 | 22 | **JTF3323-22** | | |
| Arbre de sortie de boîte intérieur | - | 520x84 | 13 | **JTF3221-13** | | |
| Centre intérieur | - | - | 11 | **JTF3221-11** | | |
| Centre extérieur | - | - | 22 | **JTF3323-22** | | |
| Xplorer 4x4 01-02 | 12-42 | 520x80 | 11 | **JTF3221-11** | 30 | **JTR1478-30** |
| | | | 12 | **JTF3221-12** | 34 | **JTR1478-34** |
| | | | 13 | **JTF3221-13** | 36 | **JTR1478-36** |
| | | | | | 38 | **JTR1478-38** |
| | | | | | 40 | **JTR1478-40** |
| | | | | | 42 | **JTR1478-42** |
| 300 4x4 94-95 | 13-40 | 520x84 | 13 | **JTF3221-13**[3] | 40 | **JTR1478-40** |
| Avant | - | 520x64 | 22 | **JTF3323-22** | | |
| Arbre de sortie de boîte intérieur | - | 520x84 | 13 | **JTF3221-13** | | |
| Centre intérieur | - | - | 11 | **JTF3221-11** | | |
| Centre extérieur | - | - | 22 | **JTF3323-22** | | |
| 300 2x4 95-96 | 12-38 | 520x86 | 11 | **JTF3221-11** | 30 | **JTR1478-30** |
| Xpress 96-99 | - | - | 12 | **JTF3221-12** | 34 | **JTR1478-34** |
| | | | 13 | **JTF3221-13** | 36 | **JTR1478-36** |
| | | | | | 38 | **JTR1478-38** |
| | | | | | 40 | **JTR1478-40** |
| | | | | | 42 | **JTR1478-42** |

[2] Deux requis.
[3] Arbre de sortie de boîte intérieur uniquement.
[4] Pignon Driven arrière.

Tous les produits avec une référence **MAGENTA GRAS** sont nouveaux en 2026.

## PIGNONS ET COURONNES JT (SUITE)

| MODÈLES | TRANSMISSION D'ORIGINE | CHAÎNE D'ORIGINE | NB DENTS DU PIGNON | RÉF. PIGNON | TAILLE DE LA COURONNE | RÉF. COURONNE |
|---|---|---|---|---|---|---|
| **POLARIS (SUITE)** | | | | | | |
| 300 6x6 94 | 13-40 | 520x84 | 13 | **JTF3221-13**[3] | 30 | **JTR1478-30**[2] |
| Avant | - | 520x64 | 22 | **JTF3323-22** | 42 | **JTR1478-42**[4] |
| Arbre de sortie de boîte intérieur | - | 520x88 | 13 | **JTF3221-13** | | |
| Centre intérieur | - | 520x108 | 11 | **JTF3221-11** | | |
| Axe sur axe | 30-30 | 520x108 | | | | |
| Trail Boss 2x4 325 00 | 11-42 | 520x80 | 11 | **JTF3221-11** | 30 | **JTR1478-30** |
| Trail Boss 2x4 325 01-02 | 11-40 | 520x78 | 12 | **JTF3221-12** | 34 | **JTR1478-34** |
| | | | 13 | **JTF3221-13** | 36 | **JTR1478-36** |
| | | | | | 38 | **JTR1478-38** |
| | | | | | 40 | **JTR1478-40** |
| | | | | | 42 | **JTR1478-42** |
| Trail Blazer 2x4 330 08-10 | 11-40 | 520x78 | 11 | **JTF3221-11** | 30 | **JTR1478-30** |
| Trail Boss 2x4 330 03-10 | 11-40 | 520x78 | 12 | **JTF3221-12** | 34 | **JTR1478-34** |
| | | | 13 | **JTF3221-13** | 36 | **JTR1478-36** |
| | | | | | 38 | **JTR1478-38** |
| | | | | | 40 | **JTR1478-40** |
| | | | | | 42 | **JTR1478-42** |
| Trail Boss 350L/Sportsman 4x4 93 | 12-34 | 520x64 | 12 | **JTF3221-12**[3] | 34 | **JTR1478-34**[4] |
| Avant | - | 520x64 | 22 | **JTF3323-22** | | |
| Arbre de sortie de boîte intérieur | - | 520x84 | 12 | **JTF3221-12** | | |
| Centre intérieur | - | - | 12 | **JTF3221-12** | | |
| Centre extérieur | - | - | 22 | **JTF3323-22** | | |
| Trail Boss 2x4 350L 90-93 | 13-34 | 520x84 | 11 | **JTF3221-11** | 30 | **JTR1478-30** |
| | 13-34 | 520x84 | 12 | **JTF3221-12** | 34 | **JTR1478-34** |
| | | | 13 | **JTF3221-13** | 36 | **JTR1478-36** |
| | | | | | 38 | **JTR1478-38** |
| | | | | | 40 | **JTR1478-40** |
| | | | | | 42 | **JTR1478-42** |
| Trail Boss 4x4 350L 90-91 | 12-34 | 520x84 | 12 | **JTF3221-12**[3] | 34 | **JTR1478-34**[4] |
| Avant | - | 520x64 | 22 | **JTF3323-22** | | |
| Arbre de sortie de boîte intérieur | - | 520x84 | 12 | **JTF3221-12** | | |
| Arbre de sortie de boîte extérieur | - | 520x70 | 11 | **JTF3221-11** | | |
| Centre intérieur | - | - | 12 | **JTF3221-12** | | |
| Centre extérieur | - | - | 22 | **JTF3323-22** | | |
| 4x4 350L 92 | 12-34 | 520x84 | 12 | **JTF3221-12**[3] | 34 | **JTR1478-34**[4] |
| Avant | - | 520x64 | 22 | **JTF3323-22** | | |
| Arbre de sortie de boîte intérieur | - | 520x84 | 12 | **JTF3221-12** | | |
| Centre intérieur | - | - | 12 | **JTF3221-12** | | |
| Centre extérieur | - | - | 22 | **JTF3323-22** | | |
| 4x4 350L 93 | 12-34 | 520x84 | 12 | **JTF3221-12**[3] | 34 | **JTR1478-34**[4] |
| Avant | - | 520x64 | 22 | **JTF3323-22** | | |
| Arbre de sortie de boîte intérieur | - | 520x84 | 12 | **JTF3221-12** | | |
| Centre intérieur | - | - | 11 | **JTF3221-11** | | |
| Centre extérieur | - | - | 22 | **JTF3323-22** | | |
| 6x6 350L 93 | 12-34 | 520x64 | 12 | **JTF3221-12**[3] | 30 | **JTR1478-30**[2] |
| Avant | - | 520x64 | 22 | **JTF3323-22** | 34 | **JTR1478-34**[4] |
| Arbre de sortie de boîte intérieur | - | 520x88 | 13 | **JTF3221-13** | 42 | **JTR1478-42** |
| Arbre de sortie de boîte extérieur | - | 520x70 | 12 | **JTF3221-12** | | |
| Centre intérieur | - | 520x116 | 12 | **JTF3221-12** | | |
| Centre extérieur | - | - | 22 | **JTF3323-22** | | |
| 400 Scrambler 4x4 95 | 11-38 | 520x84 | - | **-** | 38 | **JTR1478-38**[4] |
| Avant | - | 520x64 | 22 | **JTF3323-22** | | |
| Centre intérieur | - | - | 12 | **JTF3221-12** | | |
| Centre extérieur | - | - | 22 | **JTF3323-22** | | |
| 400 Scrambler 4x4 96-99 | 13-38 | 520x84 | 13 | **JTF3221-13**[3] | 38 | **JTR1478-38** |
| Avant | - | 520x64 | 22 | **JTF3323-22** | | |
| Arbre de sortie de boîte intérieur | - | 520x84 | 13 | **JTF3221-13** | | |
| Centre intérieur | - | - | 12 | **JTF3221-12** | | |
| Centre extérieur | - | - | 22 | **JTF3323-22** | | |
| 400 Sportsman 4x4 94-96 | 13-34 | 520x84 | 13 | **JTF3221-13** | 34 | **JTR1478-34** |
| Arbre de sortie de boîte intérieur | - | 520x84 | 13 | **JTF3221-13** | | |
| Arbre de sortie de boîte extérieur | - | 520x70 | 11 | **JTF3221-11** | | |
| Centre intérieur | - | - | 13 | **JTF3221-13** | | |
| 400 Scrambler 00-01 | 13-36 | 520 | 11 | **JTF3221-11** | 30 | **JTR1478-30** |
| 400 Scrambler 2x4/4x4 00-01 | 13-36 | 520x76 | 12 | **JTF3221-12** | 34 | **JTR1478-34** |
| 400 Trail Blazer 2x4 03 | 13-36 | 520x76 | 13 | **JTF3221-13** | 36 | **JTR1478-36** |
| 400 Xpress 2x4 96 | 13-34 | 520x84 | | | 38 | **JTR1478-38** |
| 400L 2x4 94-95 | 13-34 | 520x84 | | | 40 | **JTR1478-40** |
| 400L Sport 94-95 | 12-34 | 520x84 | | | 42 | **JTR1478-42** |
| 400L Sport 96-99 | 13-34 | 520x84 | | | | |

[2] Deux requis.
[3] Arbre de sortie de boîte intérieur uniquement.
[4] Pignon Driven arrière.

**Suite de la section PIGNONS ET COURONNES JT page suivante.**

Tous les produits avec une référence **MAGENTA GRAS** sont nouveaux en 2026.

## PIGNONS ET COURONNES JT (SUITE)

| MODÈLES | TRANSMISSION D'ORIGINE | CHAÎNE D'ORIGINE | NB DENTS DU PIGNON | RÉF. PIGNON | TAILLE DE LA COURONNE | RÉF. COURONNE |
|---|---|---|---|---|---|---|
| **POLARIS (SUITE)** | | | | | | |
| 4x4 400L 94 | 13-34 | 520x84 | 13 | **JTF3221-13**[3] | 34 | **JTR1478-34**[4] |
| Avant | - | 520x64 | 22 | **JTF3323-22** | | |
| Arbre de sortie de boîte intérieur | - | 520x84 | 13 | **JTF3221-13**[3] | | |
| Centre intérieur | - | - | 13 | **JTF3221-13** | | |
| Centre extérieur | - | - | 22 | **JTF3323-22** | | |
| Xplorer 400 4x4 95-99 | 13-34 | 520x84 | 13 | **JTF3221-13**[3] | 34 | **JTR1478-34**[4, 5] |
| Avant | - | 520x64 | 22 | **JTF3323-22** | | |
| Arbre de sortie de boîte intérieur | - | 520x84 | 13 | **JTF3221-13** | | |
| Centre intérieur | - | - | 13 | **JTF3221-13** | | |
| Centre extérieur | - | - | 22 | **JTF3323-22** | | |
| 6x6 400L 94-98 | 13-42 | 520x88 | 13 | **JTF3221-13**[3] | 30 | **JTR1478-30**[2] |
| Avant | - | 520x64 | 22 | **JTF3323-22** | 42 | **JTR1478-42**[4] |
| Arbre de sortie de boîte intérieur | - | 520x88 | 13 | **JTF3221-13**[3] | | |
| Centre intérieur | - | 520x116 | 12 | **JTF3221-12** | | |
| Centre extérieur | - | - | 22 | **JTF3323-22** | | |
| 425 Magnum 2x4 95-98 | 12-38 | 520x86 | 11 | **JTF3221-11** | 30 | **JTR1478-30** |
| | | | 12 | **JTF3221-12** | 34 | **JTR1478-34** |
| | | | 13 | **JTF3221-13** | 36 | **JTR1478-36** |
| | | | | | 38 | **JTR1478-38** |
| | | | | | 40 | **JTR1478-40** |
| | | | | | 42 | **JTR1478-42** |
| 425 Magnum 4x4 95-98 | 12-38 | 520x86 | 12 | **JTF3221-12**[3] | 38 | **JTR1478-38**[4] |
| Avant | - | 520x68 | 22 | **JTF3323-22** | | |
| Arbre de sortie de boîte intérieur | - | 520x86 | 12 | **JTF3221-12** | | |
| Centre intérieur | - | - | 11 | **JTF3221-11** | | |
| Centre extérieur | - | - | 22 | **JTF3323-22** | | |
| 425 Magnum 6x6 96 | 12-42 | 520x88 | 12 | **JTF3221-12**[3] | 30 | **JTR1478-30**[2] |
| Avant | - | 520x68 | 22 | **JTF3323-22** | 42 | **JTR1478-42**[4] |
| Arbre de sortie de boîte intérieur | - | 520x88 | 12 | **JTF3221-12** | | |
| Centre intérieur | - | 520x116 | 11 | **JTF3221-11** | | |
| Outlaw 450 S 08-10 | 14-38 | 520x98 | 13 | **1212-0513**[1] | 37 | **1212-0233** |
| Outlaw 450 MXR 09-10 | 14-38 | 520x98 | 14 | **1212-1955** | 38 | **1210-0525** |
| | | | 14 | **1212-0514**[1] | | |
| Outlaw 500 06-07 | 14- | 520x90 | 13 | **1212-0308** | - | - |
| | | | 14 | **1212-0306** | | |
| | | | 15 | **1212-0307** | | |
| Predator E 500 2x4 03-04 | 14-37 | 520x94 | 13 | **1212-0308** | 37 | **1212-0233** |
| Predator 500 05-06 | 14-38 | 520x94 | 14 | **1212-0306** | 38 | **1210-0525** |
| Predator 500 LE 07 | 14-38 | 520x94 | 15 | **1212-0307** | | |
| Scrambler 500 4x4 00-11 | 13-36 | 520 | 11 | **JTF3221-11** | 30 | **JTR1478-30** |
| | | | 12 | **JTF3221-12** | 34 | **JTR1478-34** |
| | | | 13 | **JTF3221-13** | 36 | **JTR1478-36** |
| | | | | | 38 | **JTR1478-38** |
| | | | | | 40 | **JTR1478-40** |
| | | | | | 42 | **JTR1478-42** |
| Outlaw 525 07 | 14- | 520x98 | 13 | **1212-0513**[1] | - | - |
| Outlaw 525 IRS 08-09 | 14- | 520x98 | 14 | **1212-0514**[1] | | |
| Outlaw 525 s 08-10 | 14-38 | 520x98 | 13 | **1212-0513**[1] | 37 | **1212-0233** |
| | | | 14 | **1212-0514**[1] | 38 | **1210-0525** |
| **SUZUKI** | | | | | | |
| ALT50 83-84 | 11-37 | 420x64 | 11 | **JTF563-11** | 35 | **1210-1858** |
| LT50 84-87 | 11-37 | 420x64 | 12 | **JTF563-12** | 37 | **JTR801-37** |
| LT50 97-00 | 11-37 | 420x64 | | | | |
| LT-A50 01 | 11-37 | 420x78 | | | | |
| LT-A50 QuadSport 02-05 | 10-37 | 420x78 | 10 | **1212-0780** | - | - |
| LT80 QuadSport 89-06 | 10-22 | 520x36 | 10 | **JTF1407-10** | 22 | **JTR1795-22** |
| | | | | | 24 | **1210-1435** |
| ALT125 83-86 | 13-49 | 428x90 | 12 | **JTF426-12** | - | - |
| LT125 83-87 | 13-49 | 428x90 | 13 | **JTF426-13** | | |
| | | | 14 | **JTF426-14** | | |
| LT160 QuadRunner 89-92 | 11-39 | 520x84 | 11 | **JTF1439-11** | 39 | **JTR1826-39** |
| LT-F160 (tous) 91-04 | 11-39 | 520x84 | | | 40 | **JTR1826-40** |
| | | | | | 42 | **JTR1826-42** |
| | | | | | 44 | **JTR1826-44** |
| ALT185F 85 | 12-38 | 520x72 | 11 | **JTF1439-11** | - | - |
| LT185 84-87 | 12-38 | 520x72 | | | | |
| LT230S 85-88 | 12-41 | 520x84 | 11 | **JTF1439-11** | 39 | **JTR1826-39** |
| LT230E 86-93 | 11-41 | 520x84 | | | 40 | **JTR1826-40** |
| | | | | | 42 | **JTR1826-42** |
| | | | | | 44 | **JTR1826-44** |
| LT250R QuadRacer 85-93 | 12-42 | 520x102 | 12 | **JTF432-12** | 39 | **JTR1826-39** |
| | | | 13 | **1212-0517**[1] | 40 | **JTR1826-40** |
| | | | | | 44 | **JTR1826-44** |

[1] Pignon en acier autonettoyant.
[2] Deux requis.
[3] Arbre de sortie de boîte intérieur uniquement.
[4] Pignon Driven arrière.
[5] Incompatible avec 99 Xplorer 400.

Tous les produits avec une référence **MAGENTA GRAS** sont nouveaux en 2026.

## PIGNONS ET COURONNES JT (SUITE)

| MODÈLES | TRANSMISSION D'ORIGINE | CHAÎNE D'ORIGINE | NB DENTS DU PIGNON | RÉF. PIGNON | TAILLE DE LA COURONNE | RÉF. COURONNE |
|---|---|---|---|---|---|---|
| **SUZUKI (SUITE)** | | | | | | |
| LT250E/EF 85 | 11-38 | 520x78 | 12 | **1212-0506**[1] | 42 | **1210-0704** |
| | | | 13 | **1212-0507**[1] | | |
| LT250EF 86 | 11-41 | 520x78 | - | **-** | 42 | **1210-0704** |
| LT250S 89-90 | 12-39 | 520x86 | 11 | **JTF1439-11** | 39 | **JTR1826-39** |
| | | | | | 40 | **JTR1826-40** |
| | | | | | 42 | **JTR1826-42** |
| | | | | | 44 | **JTR1826-44** |
| LT300E 87-89 | 11-41 | 520x92 | - | **-** | 42 | **1210-0704** |
| LT-Z400 QuadSport 03-08 | 14-40 | 520x96 | 13 | **JTF1401-13** | 39 | **JTR1826-39** |
| | | | 14 | **JTF1401-14** | 40 | **JTR1826-40** |
| | | | 15 | **JTF1401-15** | 42 | **JTR1826-42** |
| | | | 16 | **1212-1207** | 44 | **JTR1826-44** |
| LT-Z400 QuadSport 09-12 | 14-40 | 520x96 | 13 | **JTF1401-13** | 35 | **1210-1434** |
| LT-R450 QuadRacer 06-09 | 14-36 | 520x96 | 14 | **JTF1401-14** | 36 | **1210-0257** |
| LT-R450 Quadracer Ltd. Ed. 10 | 14-36 | 520x96 | 15 | **JTF1401-15** | 37 | **1210-0524** |
| | | | 16 | **1212-1207** | 38 | **1210-0258** |
| | | | | **-** | 40 | **1210-0693** |
| LT500R 87 | 13-42 | 520x96 | 14 | **JTF1450-14** | 42 | **1210-0704** |
| LT500R 88-92 | 13-40 | 520x98 | | | | |
| **YAMAHA** | | | | | | |
| YFA1 125 Breeze 89-04 | 12-32 | 520x74 | 10 | **JTF569-10** | 32 | **JTR1910-32** |
| YFM125G Grizzly 04-12 | 12-32 | 520x74 | 11 | **JTF569-11** | 36 | **1210-2402** |
| | | | 12 | **JTF569-12** | | |
| | | | 13 | **JTF569-13** | | |
| | | | 14 | **JTF569-14** | | |
| | | | 15 | **JTF569-15** | | |
| YFM125R Raptor 11-13 | 14-48 | 428 | 13 | **1212-0121** | - | **-** |
| | | | 14 | **1212-0789** | | |
| YFS200 Blaster 88-06 | 13-40 | 520x92 | 12 | **1212-0756** | 38 | **1210-1368** |
| | | | 13 | **JTF1554-13** | 40 | **JTR853-40** |
| | | | 14 | **JTF1554-14** | 40 | **1211-2602**[8] |
| | | | 15 | **1212-1151** | 41 | **JTR853-41** |
| | | | | | 42 | **JTR853-42** |
| | | | | | 43 | **JTR853-43** |
| | | | | | 44 | **JTR853-44** |
| | | | | | 45 | **JTR853-45** |
| YFM250 Raptor 08-13 | 14-38 | 520x92 | 14 | **1212-0761** | 36 | **1210-1361** |
| YFM250 Raptor Special Edition 08-11 | 14-38 | 520x92 | | | 37 | **1212-0234** |
| YFM250 Raptor Special Edition 2 08-09 | 14-38 | 520x92 | | | 38 | **1210-0025** |
| | | | | | 38 | **1210-1617**[7] |
| | | | | | 38 | **1211-2711**[8] |
| | | | | | 39 | **1210-0026** |
| | | | | | 40 | **1210-0027** |
| | | | | | 42 | **1212-0235** |
| | | | | | 45 | **1212-0236** |
| YTZ250 (Tri Moto) 85-86 | 13-44 | 520x98 | 11 | **JTF569-11** | 38 | **1210-1368** |
| | | | 12 | **JTF569-12** | 40 | **JTR853-40** |
| | | | 13 | **JTF569-13** | 41 | **JTR853-41** |
| | | | 14 | **JTF569-14** | 42 | **JTR853-42** |
| | | | 15 | **JTF569-15** | 43 | **JTR853-43** |
| | | | | | 44 | **JTR853-44** |
| | | | | | 44 | **1211-2603**[8] |
| | | | | | 45 | **JTR853-45** |
| YFM350X Warrior 87-88 | 13-40 | 520x100 | 11 | **JTF569-11** | 36 | **1210-1361** |
| | | | 12 | **JTF569-12** | 37 | **1212-0234** |
| | | | 13 | **JTF569-13** | 38 | **1210-0025** |
| | | | 14 | **JTF569-14** | 38 | **1210-1617**[7] |
| | | | 15 | **JTF569-15** | 39 | **1210-0026** |
| | | | | | 40 | **1210-0027** |
| | | | | | 42 | **1212-0235** |
| | | | | | 45 | **1212-0236** |
| YFM350X Warrior 89-04 | 13-40 | 520x98 | 11 | **JTF569-11** | 38 | **1210-1368** |
| | | | 12 | **JTF569-12** | 40 | **JTR853-40** |
| | | | 13 | **JTF569-13** | 40 | **1211-2602**[8] |
| | | | 14 | **JTF569-14** | 41 | **JTR853-41** |
| | | | 14 | **JTF569-15** | 42 | **JTR853-42** |
| | | | | | 43 | **JTR853-43** |
| | | | | | 44 | **JTR853-44** |
| | | | | | 45 | **JTR853-45** |

[1] Pignon en acier autonettoyant.
[7] Pignon plaqué en zinc noir.
[8] Couronne noire RaceLite en aluminium.

**Suite de la section PIGNONS ET COURONNES JT page suivante.**

Tous les produits avec une référence **MAGENTA GRAS** sont nouveaux en 2026.

## PIGNONS ET COURONNES JT (SUITE)

| MODÈLES | TRANSMISSION D'ORIGINE | CHAÎNE D'ORIGINE | NB DENTS DU PIGNON | RÉF. PIGNON | TAILLE DE LA COURONNE | RÉF. COURONNE |
|---|---|---|---|---|---|---|
| **YAMAHA (SUITE)** | | | | | | |
| YFM350 Raptor 04-13 | 13-38 | 520x98 | 11 | **JTF569-11** | 36 | **1210-1361** |
| YFM350 Raptor Special Edition 07 | 13-38 | 520x98 | 12 | **JTF569-12** | 37 | **1212-0234** |
| YFZ350 Banshee 87-88 | 13-42 | 520x104 | 13 | **JTF569-13** | 38 | **1210-0025** |
| | | | 14 | **JTF569-14** | 38 | **1210-1617**[7] |
| | | | 15 | **JTF569-15** | 39 | **1210-0026** |
| | | | | | 40 | **1210-0027** |
| | | | | | 42 | **1212-0235** |
| | | | | | 45 | **1212-0236** |
| YFZ350 Banshee 89-06 | 14-41 | 520x104 | 11 | **JTF569-11** | 38 | **1210-1368** |
| YFZ350LE-S Banshee 04 | 14-41 | 520x104 | 12 | **JTF569-12** | 40 | **JTR853-40** |
| | | | 13 | **JTF569-13** | 41 | **JTR853-41** |
| | | | 14 | **JTF569-14** | 42 | **JTR853-43** |
| | | | 15 | **JTF569-15** | 43 | **JTR853-43** |
| | | | | | 42 | **JTR853-42** |
| | | | | | 43 | **JTR853-43** |
| | | | | | 44 | **JTR853-44** |
| | | | | | 45 | **JTR853-45** |
| YFZ450 04-13 | 14-38 | 520x98 | 12 | **1212-2292** | 36 | **1210-1361** |
| YFZ450 Bill Balance Edition 07 | 14-38 | 520x98 | 12 | **1212-0520**[1] | 37 | **1212-0234** |
| YFZ450SE 07-08 | 14-38 | 520x98 | 13 | **1212-2002** | 38 | **1210-0025** |
| | | | 13 | **1212-0521**[1] | 39 | **1210-0026** |
| | | | 14 | **1212-2003** | 40 | **1210-0027** |
| | | | 14 | **1212-0522**[1] | 42 | **1212-0235** |
| | | | 15 | **JTF565-15** | 45 | **1212-0236** |
| | | | 15 | **1212-1277**[6] | | |
| YFZ450R 09-24 | 14-38 | 520x98 | 13 | **1212-0661** | 36 | **1210-1361** |
| YFZ450R Special Edition 13-16 | 14-38 | 520x98 | 14 | **1212-0662** | 37 | **1212-0234** |
| YFZ450X 10-11 | 14-38 | 520x98 | 14 | **1212-2299**[6] | 38 | **1210-0025** |
| | | | 15 | **1212-0663** | 38 | **1210-1617**[7] |
| | | | 16 | **1212-1204** | 39 | **1210-0026** |
| | | | | | 40 | **1210-0027** |
| | | | | | 42 | **1212-0235** |
| | | | | | 45 | **1212-0236** |
| YFM660 Raptor 01-05 | 13-40 | 520x92 | 12 | **1212-2292** | 38 | **1210-1368** |
| YFM660 Raptor Limited Edition 04 | 13-40 | 520x92 | 12 | **1212-0520**[1] | 40 | **JTR853-40** |
| | | | 13 | **1212-2002** | 40 | **1211-2602**[8] |
| | | | 13 | **1212-0521**[1] | 41 | **JTR853-41** |
| | | | 14 | **1212-2003**[1] | 42 | **JTR853-42** |
| | | | 14 | **1212-0522**[1] | 43 | **JTR853-43** |
| | | | 15 | **JTF565-15** | 44 | **JTR853-44** |
| | | | | | 45 | **JTR853-45** |
| YFM700 Raptor 06-24 | 14-38 | 520x98 | 13 | **1212-0661** | 36 | **1210-1361** |
| YFM700 Raptor Special Edition 07-16 | 14-38 | 520x98 | 14 | **1212-0662** | 37 | **1212-0234** |
| YFM700RYR-W 07 | 14-38 | 520x98 | 14 | **1212-2299**[6] | 38 | **1210-0025** |
| | | | 15 | **1212-0663** | 38 | **1210-1617**[7] |
| | | | 16 | **1212-1204** | 39 | **1210-0026** |
| | | | | | 40 | **1210-0027** |
| | | | | | 42 | **1212-0235** |
| | | | | | 45 | **1212-0236** |

[1] Pignon en acier autonettoyant.
[6] Pignon avant « RB » à protection en caoutchouc.
[7] Pignon plaqué en zinc noir.
[8] Couronne noire RaceLite en aluminium.

## KIT DE FIXATION ÉCROU ET BOULON DE COURONNE

- Le kit intègre six boulons de couronne (8 mm), six écrous à bride en métal (8 mm) et six rondelles (8 mm)
- L'agent de filetage de serrage préappliqué sur les écrous de couronne et les écrous à bride type usine génère un design de double bride permettant de maintenir le matériel de montage serré, de façon sécurisée
- Classe 10,9 pour une durabilité et une résistance à l'usure exceptionnelles
- Finition galvanisée durable pour une protection ultime contre la corrosion



| DESCRIPTION | RÉF. |
|---|---|
| Kit de fixation écrou et boulon de couronne | **2401-0854** |

Tous les produits avec une référence **MAGENTA GRAS** sont nouveaux en 2026.

**KITS D'AXES/CARDANS DE ROUE**

**540** Moose Offroad
**593** Demon Powersports
**598** EPI
**600** All Balls
**610** Embrayage à moyeu
**610** Goupilles mécanimbus
**610** Bouchons de vidange pour différentiel
**611** Kits de joints de pignon

**KITS DE RECONDITIONNEMENT DE CARDANS/KITS DE TÊTES DE CARDAN**

**612** EPI

**KITS SOUFFLET**

**619** Moose Offroad
**635** Protections de soufflet de cardan
**636** EPI
**657** All Balls

**BIELLETTES DE DIRECTION**

**694** Moose Offroad
**710** Trinity Racing

**CRÉMAILLÈRES/ACCESSOIRES**

**698** Moose Offroad

**ROTULES DE DIRECTION**

**710** Demon Powersports
**711** Moose Offroad
**715** EPI

**KITS DE ROTULES**

**721** Moose Offroad
**736** Demon Powersports
**736** EPI

**ARBRES DE TRANSMISSION ET ROULEMENTS**

**742** Moose Offroad
**745** EPI
**746** All Balls

**JOINTS UNIVERSELS DE CARDAN**

**747** Moose Offroad
**754** EPI
**759** All Balls
**766** Kits roulements avec cage

**KITS DE RECONDITIONNEMENT POUR DIFFÉRENTIEL**

**769** Moose Offroad
**789** EPI


# TRANSMISSION

# KITS D'AXE

## AXES CARDAN RENFORCÉS

- Dépassent la qualité d'origine en termes d'ajustement, de forme et de fonction
- Mis à l'épreuve afin de garantir un maximum de durabilité
- Conçus pour résiste aux conditions et terrains les plus difficiles
- Axes à vitesse constante de qualité supérieure, les plus fiables et les plus résistants du marché
- Tige centrale, cages et roulements à billes usinés avec précision et en acier chromé solide à traitement thermique jusqu'à 35 % plus résistants
- Joints à traitement thermique par induction avec graisse moly supérieure renforcés et résistante aux températures élevées
- Cannelures et filetages laminés avec précision pour un meilleur ajustement et une meilleure usure
- Circlips en acier à ressort haute résistance (le cas échéant)
- Pare-poussière en TPE pour une meilleure résistance à l'usure et aux crevais
- Nouvelles bagues et protections contre la poussière (le cas échéant)
- Clamps de pare-poussière en acier inoxydable sécurisé
- Entièrement assemblés pour une installation facile



0214-1722

## AXES CARDAN RENFORCÉS

| MODÈLES | AVANT GAUCHE - RÉF. | AVANT DROIT - RÉF. | ARRIÈRE GAUCHE - RÉF. | ARRIÈRE DROIT - RÉF. |
|---|---|---|---|---|
| **BRP/CAN-AM** | | | | |
| Outlander MAX 400 EFI 13-15 | - | - | 0214-1725 | 0214-1726 |
| Outlander MAX 400 EFI XT 13-15 | - | - | 0214-1725 | 0214-1726 |
| Defender HD5 17-21 | 0214-1729 | 0214-1730 | - | - |
| Defender HD5 DPS 17-21 | 0214-1729 | 0214-1730 | - | - |
| Outlander 500 H.O. 07 | - | - | 0214-1725 | - |
| Outlander 500 H.O. 08 | - | - | 0214-1725 | 0214-1726 |
| Outlander 500 EFI 09-12 | - | - | 0214-1725 | 0214-1726 |
| Outlander 500 EFI 13-14 | 0214-1722 | 0214-1723 | 0214-1725 | 0214-1726 |
| Outlander 500 EFI 15 | - | - | 0214-1725 | 0214-1726 |
| Outlander 500 EFI DPS 13-14 | 0214-1722 | 0214-1723 | 0214-1725 | 0214-1726 |
| Outlander 500 EFI/DPS 15 | - | - | 0214-1725 | 0214-1726 |
| Outlander 500 H.O. XT 07 | - | - | 0214-1725 | - |
| Outlander 500 H.O. XT 08 | - | - | 0214-1725 | 0214-1726 |
| Outlander 500 EFI XT 09-12 | - | - | 0214-1725 | 0214-1726 |
| Outlander 500 EFI XT 13-14 | 0214-1722 | 0214-1723 | 0214-1725 | 0214-1726 |
| Outlander 500 EFI/XT 15 | - | - | 0214-1725 | 0214-1726 |
| Outlander 500 EFI XT-P 10 | - | - | 0214-1725 | 0214-1726 |
| Outlander MAX 500 H.O. 07 | - | - | 0214-1725 | - |
| Outlander MAX 500 H.O. 08 | - | - | 0214-1725 | 0214-1726 |
| Outlander MAX 500 EFI 09-12 | - | - | 0214-1725 | 0214-1726 |
| Outlander MAX 500 EFI 13-14 | 0214-1722 | 0214-1723 | 0214-1725 | 0214-1726 |
| Outlander MAX 500 EFI 15 | - | - | 0214-1725 | 0214-1726 |
| Outlander MAX 500 EFI DPS 13-14 | 0214-1722 | 0214-1723 | 0214-1725 | 0214-1726 |
| Outlander MAX 500 EFI DPS 15 | - | - | 0214-1725 | 0214-1726 |
| Outlander MAX 500 EFI LTD 10 | - | - | 0214-1725 | 0214-1726 |
| Outlander MAX 500 H.O. XT 07 | - | - | 0214-1725 | - |
| Outlander MAX 500 H.O. XT 08 | - | - | 0214-1725 | 0214-1726 |
| Outlander MAX 500 EFI XT 09-12 | - | - | 0214-1725 | 0214-1726 |
| Outlander MAX 500 EFI XT 13-14 | 0214-1722 | 0214-1723 | 0214-1725 | 0214-1726 |
| Outlander MAX 500 EFI XT 15 | - | - | 0214-1725 | 0214-1726 |
| Outlander MAX 500 EFI XT-P 10 | - | - | 0214-1725 | 0214-1726 |
| Renegade 500 H.O. 08 | - | - | 0214-1725 | 0214-1726 |
| Renegade 500 EFI 09- 10 | - | - | 0214-1725 | 0214-1726 |
| Renegade 500 EFI 11- 12 | - | - | 0214-1725 | 0214-1726 |
| Renegade 500 EFI 13-14 | - | - | 0214-1725 | 0214-1726 |
| Renegade 500 EFI 15 | - | - | 0214-1725 | 0214-1726 |
| Traxter HD5 17-18 | 0214-1729 | 0214-1730 | - | - |
| Traxter HD5 T Base 19-21 | 0214-1729 | 0214-1730 | - | - |
| Outlander 570 EFI DPS 16 | - | - | 0214-1725 | 0214-1726 |
| Outlander 570 EFI X mr 17-22 | 0214-1722 | 0214-1723 | 0214-1725 | 0214-1726 |
| Outlander 570 EFI X mr 23 | - | - | 0214-1725 | 0214-1726 |
| Outlander 570 EFI/XT 16 | - | - | 0214-1725 | 0214-1726 |
| Outlander L 570 EFI X mr 16 | 0214-1722 | 0214-1723 | 0214-1725 | 0214-1726 |
| Outlander MAX 570 EFI DPS 16 | - | - | 0214-1725 | 0214-1726 |
| Outlander MAX 570 EFI XT 16 | - | - | 0214-1725 | 0214-1726 |
| Renegade 570 EFI 16- 18 | - | - | 0214-1725 | 0214-1726 |
| Renegade 570 EFI X mr 17-18 | 0214-1722 | 0214-1723 | 0214-1725 | 0214-1726 |
| Renegade 570 EFI X xc 16-17 | - | - | 0214-1725 | 0214-1726 |
| Outlander 650 EFI 6x6 XT 15-16 | 0214-1722 | 0214-1723 | 0214-1726 | 0214-1725 |
| Outlander 650 EFI 6x6 XT Middle Rear 15-16 | - | - | 0214-1725 | 0214-1726 |
| Outlander 650 EFI 6x6 DPS 17-18 | 0214-1722 | 0214-1723 | 0214-1726 | 0214-1725 |
| Outlander 650 EFI 6x6 DPS Middle Rear 17-18 | - | - | 0214-1725 | 0214-1726 |
| Outlander 650 H.O. 07 | - | - | 0214-1725 | - |
| Outlander 650 H.O. 08 | - | - | 0214-1725 | 0214-1726 |
| Outlander 650 H.O. EFI 4x4 06 | - | - | 0214-1725 | - |
| Outlander 650 H.O. EFI 4x4 XT 06 | - | - | 0214-1725 | - |

Tous les produits avec une référence **MAGENTA GRAS** sont nouveaux en 2026.

# KITS D'AXE (SUITE)

## AXES CARDAN RENFORCÉS (SUITE)

| MODÈLES | AVANT GAUCHE - RÉF. | AVANT DROIT - RÉF. | ARRIÈRE GAUCHE - RÉF. | ARRIÈRE DROIT - RÉF. |
|---|---|---|---|---|
| **BRP/CAN-AM (SUITE)** | | | | |
| Outlander 650 EFI 09-12 | - | - | 0214-1725 | 0214-1726 |
| Outlander 650 EFI 13-18 | 0214-1722 | 0214-1723 | 0214-1725 | 0214-1726 |
| Outlander 650 EFI DPS 13-18 | 0214-1722 | 0214-1723 | 0214-1725 | 0214-1726 |
| Outlander 650 EFI North Edition 18 | 0214-1722 | 0214-1723 | 0214-1725 | 0214-1726 |
| Outlander 650 EFI X mr 13-15 | - | - | 0214-1725 | 0214-1726 |
| Outlander 650 EFI/XT 07 | - | - | 0214-1725 | - |
| Outlander 650 EFI XT 08-12 | - | - | 0214-1725 | 0214-1726 |
| Outlander 650 EFI XT 13-18 | 0214-1722 | 0214-1723 | 0214-1725 | 0214-1726 |
| Outlander 650 EFI XT-P 10-11 | - | - | 0214-1725 | 0214-1726 |
| Outlander 650 EFI XT-P 16 | 0214-1722 | 0214-1723 | 0214-1725 | 0214-1726 |
| Outlander MAX 650 H.O. 07 | - | - | 0214-1725 | - |
| Outlander MAX 650 H.O. 08 | - | - | 0214-1725 | - |
| Outlander MAX 650 EFI 09-12 | - | - | 0214-1725 | 0214-1726 |
| Outlander MAX 650 EFI 13-15 | - | - | 0214-1725 | 0214-1726 |
| Outlander MAX 650 EFI DPS 13-18 | - | - | 0214-1725 | 0214-1726 |
| Outlander MAX 650 EFI North Edition 18 | - | - | 0214-1725 | 0214-1726 |
| Outlander MAX 650 H.O. EFI 4x4 06 | - | - | 0214-1725 | - |
| Outlander MAX 650 H.O. EFI 4x4 XT 06 | - | - | 0214-1725 | - |
| Outlander MAX 650 H.O. XT 07 | - | - | 0214-1725 | - |
| Outlander MAX 650 H.O. XT 08 | - | - | 0214-1725 | - |
| Outlander MAX 650 EFI XT 09-12 | - | - | 0214-1725 | 0214-1726 |
| Outlander MAX 650 EFI XT 13-18 | - | - | 0214-1725 | 0214-1726 |
| Outlander MAX 650 EFI XT-P 10-12 | - | - | 0214-1725 | 0214-1726 |
| Outlander MAX 650 EFI XT-P 16 | - | - | 0214-1725 | 0214-1726 |
| Defender HD8 DPS 16-21 | 0214-1729 | 0214-1730 | 0214-1731 | 0214-1731 |
| Defender HD8 XT 16-21 | 0214-1729 | 0214-1730 | 0214-1731 | 0214-1731 |
| Defender HD8 XT CAB 17 | 0214-1729 | 0214-1730 | 0214-1731 | 0214-1731 |
| Defender MAX HD8 18-21 | 0214-1729 | 0214-1730 | 0214-1731 | 0214-1731 |
| Defender MAX HD8 DPS 17-21 | 0214-1729 | 0214-1730 | 0214-1731 | 0214-1731 |
| Defender MAX HD8 XT 17-21 | 0214-1729 | 0214-1730 | 0214-1731 | 0214-1731 |
| Outlander 800 H.O. 07 | - | - | 0214-1725 | - |
| Outlander 800 H.O. 08 | - | - | 0214-1725 | 0214-1726 |
| Outlander 800 H.O. EFI 4x4 06 | - | - | 0214-1725 | - |
| Outlander 800 H.O. EFI 4x4 XT 06 | - | - | 0214-1725 | - |
| Outlander MAX 800 H.O. EFI 4x4 06 | - | - | 0214-1725 | - |
| Outlander MAX 800 H.O. EFI 4x4 XT 06 | - | - | 0214-1725 | - |
| Outlander 800R EFI 09-11 | - | - | 0214-1725 | 0214-1726 |
| Outlander 800R EFI 12 | - | - | 0214-1725 | 0214-1726 |
| Outlander 800R EFI 13-15 | 0214-1722 | 0214-1723 | 0214-1725 | 0214-1726 |
| Outlander 800R EFI DPS 13-15 | 0214-1722 | 0214-1723 | 0214-1725 | 0214-1726 |
| Outlander 800R EFI X mr 11-12 | - | - | 0214-1725 | 0214-1726 |
| Outlander 800 H.O. XT 07 | - | - | 0214-1725 | - |
| Outlander 800 H.O. XT 08 | - | - | 0214-1725 | - |
| Outlander 800R EFI XT 09-11 | - | - | 0214-1725 | 0214-1726 |
| Outlander 800R EFI XT 12 | - | - | 0214-1725 | 0214-1726 |
| Outlander 800R EFI XT 13-15 | 0214-1722 | 0214-1723 | 0214-1725 | 0214-1726 |
| Outlander 800R EFI XT-P 10-11 | - | - | 0214-1725 | - |
| Outlander 800R EFI XT-P 13-15 | 0214-1722 | 0214-1723 | 0214-1725 | 0214-1726 |
| Outlander 800R EFI X xc 11 | - | - | 0214-1725 | 0214-1726 |
| Outlander MAX 800 H.O. 07 | - | - | 0214-1725 | - |
| Outlander MAX 800 H.O. 08 | - | - | 0214-1725 | 0214-1726 |
| Outlander MAX 800R EFI 09-12 | - | - | 0214-1725 | 0214-1726 |
| Outlander MAX 800R EFI 13-15 | 0214-1722 | 0214-1723 | 0214-1725 | 0214-1726 |
| Outlander MAX 800R EFI DPS 13-15 | 0214-1722 | 0214-1723 | 0214-1725 | 0214-1726 |
| Outlander MAX 800 H.O. LTD 07 | - | - | 0214-1725 | - |
| Outlander MAX 800 H.O. LTD 08 | - | - | 0214-1725 | 0214-1726 |
| Outlander MAX 800R EFI LTD 09-12 | - | - | 0214-1725 | 0214-1726 |
| Outlander MAX 800 H.O. XT 07 | - | - | 0214-1725 | - |
| Outlander MAX 800 H.O. XT 08 | - | - | 0214-1725 | 0214-1726 |
| Outlander MAX 800R EFI XT 09-12 | - | - | 0214-1725 | 0214-1726 |
| Outlander MAX 800R EFI XT 13-15 | 0214-1722 | 0214-1723 | 0214-1725 | 0214-1726 |
| Outlander MAX 800R EFI XT-P 10-12 | - | - | 0214-1725 | 0214-1726 |
| Outlander MAX 800R EFI XT-P 13-15 | 0214-1722 | 0214-1723 | 0214-1725 | 0214-1726 |
| Renegade 800 H.O. 07 | - | - | 0214-1725 | - |
| Renegade 800 H.O. 08 | - | - | 0214-1725 | 0214-1726 |
| Renegade 800R EFI 09-10 | - | - | 0214-1725 | 0214-1726 |
| Renegade 800R EFI 11 | - | - | 0214-1725 | 0214-1726 |
| Renegade 800R EFI 12 | - | - | 0214-1725 | 0214-1726 |
| Renegade 800R EFI 13-15 | 0214-1722 | 0214-1723 | 0214-1725 | 0214-1726 |
| Renegade 800 H.O. X 08 | - | - | 0214-1725 | 0214-1726 |
| Renegade 800R EFI X 09 | - | - | 0214-1725 | 0214-1726 |
| Renegade 800R EFI X xc 10 | - | - | 0214-1725 | 0214-1726 |
| Renegade 800R EFI X xc 11 | - | - | 0214-1725 | 0214-1726 |
| Renegade 800R EFI X xc 12 | - | - | 0214-1725 | 0214-1726 |
| Renegade 800R EFI X xc 13-15 | - | - | 0214-1725 | 0214-1726 |

**Suite de la section KITS D'AXE page suivante.**

Tous les produits avec une référence **MAGENTA GRAS** sont nouveaux en 2026.

# KITS D'AXE (SUITE)

## AXES CARDAN RENFORCÉS (SUITE)

| MODÈLES | AVANT GAUCHE - RÉF. | AVANT DROIT - RÉF. | ARRIÈRE GAUCHE - RÉF. | ARRIÈRE DROIT - RÉF. |
|---|---|---|---|---|
| **BRP/CAN-AM (SUITE)** | | | | |
| Traxter HD8 16 | **0214-1729** | **0214-1730** | **0214-1731** | **0214-1731** |
| Traxter HD8 DPS 16-21 | **0214-1729** | **0214-1730** | **0214-1731** | **0214-1731** |
| Traxter HD8 T 17-21 | **0214-1729** | **0214-1730** | **0214-1731** | **0214-1731** |
| Traxter HD8 T PRO 17-21 | **0214-1729** | **0214-1730** | **0214-1731** | **0214-1731** |
| Traxter HD8 XT 17 | **0214-1729** | **0214-1730** | **0214-1731** | **0214-1731** |
| Traxter MAX HD8 DPS 17 | **0214-1729** | **0214-1730** | **0214-1731** | **0214-1731** |
| Traxter MAX HD8 DPS 19-21 | **0214-1729** | **0214-1730** | **0214-1731** | **0214-1731** |
| Outlander 850 EFI DPS 16-18 | **0214-1722** | **0214-1723** | **0214-1725** | **0214-1726** |
| Outlander 850 EFI North Edition 18 | **0214-1722** | **0214-1723** | **0214-1725** | **0214-1726** |
| Outlander 850 EFI XT 16-18 | **0214-1722** | **0214-1723** | **0214-1725** | **0214-1726** |
| Outlander 850 EFI XT-P 16-18 | **0214-1722** | **0214-1723** | **0214-1725** | **0214-1726** |
| Outlander MAX 850 EFI North Edition 18 | **0214-1722** | **0214-1723** | **0214-1725** | **0214-1726** |
| Outlander MAX 850 EFI XT 16-18 | **0214-1722** | **0214-1723** | **0214-1725** | **0214-1726** |
| Outlander MAX 850 EFI XT-P 16-18 | **0214-1722** | **0214-1723** | **0214-1725** | **0214-1726** |
| Renegade 850 EFI 16- 18 | **0214-1722** | **0214-1723** | **0214-1725** | **0214-1726** |
| Renegade 850 EFI X xc 16-18 | **0214-1722** | **0214-1723** | **0214-1725** | **0214-1726** |
| Defender HD9 22-23 | **0214-1729** | **0214-1730** | - | - |
| Defender HD9 DPS 22-23 | **0214-1729** | **0214-1730** | - | - |
| Defender HD9 XT 22-23 | **0214-1729** | **0214-1730** | - | - |
| Defender MAX HD9 22-23 | **0214-1729** | **0214-1730** | - | - |
| Defender MAX HD9 DPS 22-23 | **0214-1729** | **0214-1730** | - | - |
| Defender MAX HD9 XT 22-23 | **0214-1729** | **0214-1730** | - | - |
| Traxter HD9 DPS 22-23 | **0214-1729** | **0214-1730** | - | - |
| Traxter HD9 T 22-23 | **0214-1729** | **0214-1730** | - | - |
| Traxter MAX HD9 DPS 22-23 | **0214-1729** | **0214-1730** | - | - |
| Maverick X3 900 H.O. 64" 18 | - | - | **0214-1740** | **0214-1740** |
| Maverick X3 Turbo 64" 18-20 | - | - | **0214-1740** | **0214-1740** |
| Maverick X3 Turbo R 64" 17 | - | - | **0214-1740** | **0214-1740** |
| Maverick X3 Turbo R 64" 18-19 | - | - | **0214-1740** | **0214-1740** |
| Maverick X3 DS Turbo 64" 21 | - | - | **0214-1740** | **0214-1740** |
| Maverick X3 DS Turbo 64" 22-23 | - | - | **0214-1740** | **0214-1740** |
| Maverick X3 DS Turbo R 64" 20-21 | - | - | **0214-1740** | **0214-1740** |
| Maverick X3 DS Turbo RR 64" 22-23 | - | - | **0214-1740** | **0214-1740** |
| Maverick X3 RS Turbo R 72" 20 | **0214-1844** | **0214-1844** | **0214-1743** | **0214-1743** |
| Maverick X3 RS Turbo RR 72" 22-23 | **0214-1844** | **0214-1844** | **0214-1743** | **0214-1743** |
| Maverick X3 X ds Turbo R 64" 17 | - | - | **0214-1740** | **0214-1740** |
| Maverick X3 X ds Turbo R 64" 18-19 | - | - | **0214-1740** | **0214-1740** |
| Maverick X3 X ds Turbo RR 64" 20-23 | - | - | **0214-1740** | **0214-1740** |
| Maverick X3 X mr Turbo 64" 18-21 | - | - | **0214-1740** | **0214-1740** |
| Maverick X3 X mr Turbo RR 64" 22-23 | - | - | **0214-1740** | **0214-1740** |
| Maverick X3 X mr Turbo R 72" 18-19 | **0214-1844** | **0214-1844** | **0214-1743** | **0214-1743** |
| Maverick X3 X mr Turbo RR 72" 20-21 | **0214-1844** | **0214-1844** | **0214-1743** | **0214-1743** |
| Maverick X3 X mr Turbo RR 72" 22-23 | **0214-1844** | **0214-1844** | **0214-1743** | **0214-1743** |
| Maverick X3 X rc Turbo 64" 18-21 | - | - | **0214-1740** | **0214-1740** |
| Maverick X3 X rc Turbo RR 64" 22-23 | - | - | **0214-1740** | **0214-1740** |
| Maverick X3 X rc Turbo R 72" 18-19 | **0214-1844** | **0214-1844** | **0214-1743** | **0214-1743** |
| Maverick X3 X rc Turbo RR 72" 20-21 | **0214-1844** | **0214-1844** | **0214-1743** | **0214-1743** |
| Maverick X3 X rc Turbo RR 72" 22-23 | **0214-1844** | **0214-1844** | **0214-1743** | **0214-1743** |
| Maverick X3 X rs Turbo R 72" 17 | - | - | **0214-1743** | **0214-1743** |
| Maverick X3 X rs Turbo R 72" 18 | - | - | **0214-1743** | **0214-1743** |
| Maverick X3 X rs Turbo R avec Smart-Lok 72" 18 | **0214-1844** | **0214-1844** | **0214-1743** | **0214-1743** |
| Maverick X3 X rs Turbo R 72" 19 | **0214-1844** | **0214-1844** | **0214-1743** | **0214-1743** |
| Maverick X3 X rs Turbo RR 72" 20-23 | **0214-1844** | **0214-1844** | **0214-1743** | **0214-1743** |
| Maverick X3 X rs Turbo RR avec Smart-Shox 72" 21-23 | **0214-1844** | **0214-1844** | **0214-1743** | **0214-1743** |
| Maverick X3 MAX Turbo 64" 18-20 | - | - | **0214-1740** | **0214-1740** |
| Maverick X3 MAX Turbo R 64" 17 | - | - | **0214-1740** | **0214-1740** |
| Maverick X3 MAX Turbo R 64" 18-19 | - | - | **0214-1740** | **0214-1740** |
| Maverick X3 MAX DS Turbo 64" 21 | - | - | **0214-1740** | **0214-1740** |
| Maverick X3 MAX DS Turbo 64" 22-23 | - | - | **0214-1740** | **0214-1740** |
| Maverick X3 MAX DS Turbo R 64" 20-21 | - | - | **0214-1740** | **0214-1740** |
| Maverick X3 MAX DS Turbo RR 64" 22-23 | - | - | **0214-1740** | **0214-1740** |
| Maverick X3 MAX RS Turbo R 72" 20 | **0214-1844** | **0214-1844** | **0214-1743** | **0214-1743** |
| Maverick X3 MAX RS Turbo R 72" 21 | - | - | **0214-1743** | **0214-1743** |
| Maverick X3 MAX RS Turbo RR 72" 22-23 | **0214-1844** | **0214-1844** | **0214-1743** | **0214-1743** |
| Maverick X3 MAX X ds Turbo R 64" 17 | - | - | **0214-1740** | **0214-1740** |
| Maverick X3 MAX X ds Turbo R 64" 18-19 | - | - | **0214-1740** | **0214-1740** |
| Maverick X3 MAX X ds Turbo RR 64" 20-23 | - | - | **0214-1740** | **0214-1740** |
| Maverick X3 MAX X mr Turbo RR 72" 20-23 | **0214-1844** | **0214-1844** | **0214-1743** | **0214-1743** |
| Maverick X3 MAX X rs Turbo R 72" 17 | - | - | **0214-1743** | **0214-1743** |
| Maverick X3 MAX X rs Turbo R 72" 18 | - | - | **0214-1743** | **0214-1743** |
| Maverick X3 MAX X rs Turbo R avec Smart-Lok 72" 18 | **0214-1844** | **0214-1844** | **0214-1743** | **0214-1743** |
| Maverick X3 MAX X rs Turbo R 72" 19 | **0214-1844** | **0214-1844** | **0214-1743** | **0214-1743** |
| Maverick X3 MAX X rs Turbo RR 72" 20-23 | **0214-1844** | **0214-1844** | **0214-1743** | **0214-1743** |
| Maverick X3 MAX X rs Turbo RR avec Smart-Shox 72" 21-23 | **0214-1844** | **0214-1844** | **0214-1743** | **0214-1743** |
| Defender HD10 16-18 | **0214-1729** | **0214-1730** | **0214-1731** | **0214-1731** |

Tous les produits avec une référence **MAGENTA GRAS** sont nouveaux en 2026.

# KITS D'AXE (SUITE)

## AXES CARDAN RENFORCÉS (SUITE)

| MODÈLES | AVANT GAUCHE - RÉF. | AVANT DROIT - RÉF. | ARRIÈRE GAUCHE - RÉF. | ARRIÈRE DROIT - RÉF. |
|---|---|---|---|---|
| **BRP/CAN-AM (SUITE)** | | | | |
| Defender HD10 DPS 16-19 | 0214-1729 | 0214-1730 | 0214-1731 | 0214-1731 |
| Defender HD10 Mossy Oak Hunting Edition 17-19 | 0214-1729 | 0214-1730 | 0214-1731 | 0214-1731 |
| Defender HD10 XT 16-19 | 0214-1729 | 0214-1730 | 0214-1731 | 0214-1731 |
| Defender HD10 XT CAB 16-17 | 0214-1729 | 0214-1730 | 0214-1731 | 0214-1731 |
| Defender HD10 XT-P 18 | 0214-1729 | 0214-1730 | 0214-1731 | 0214-1731 |
| Defender HD10 XT-P 19 | - | - | 0214-1731 | 0214-1731 |
| Defender MAX HD10 DPS 17-19 | 0214-1729 | 0214-1730 | 0214-1731 | 0214-1731 |
| Defender MAX HD10 XT 17-19 | 0214-1729 | 0214-1730 | 0214-1731 | 0214-1731 |
| Maverick 1000R 13-15 | - | - | 0214-1719 | 0214-1719 |
| Maverick 1000R 16 | - | - | 0214-1734 | 0214-1734 |
| Maverick 1000R 16-18 | - | - | 0214-1734 | 0214-1734 |
| Maverick 1000R Turbo 16-17 | - | - | 0214-1735 | 0214-1735 |
| Maverick 1000R X ds 15-16 | - | - | 0214-1735 | 0214-1735 |
| Maverick 1000R X ds Turbo 15-16 | - | - | 0214-1735 | 0214-1735 |
| Maverick 1000R X mr 14 | - | - | 0214-1719 | 0214-1719 |
| Maverick 1000R X mr 16 | - | - | 0214-1734 | 0214-1734 |
| Maverick 1000R X mr 17-18 | - | - | 0214-1734 | 0214-1734 |
| Maverick 1000R X rs 13-15 | - | - | 0214-1719 | 0214-1719 |
| Maverick 1000R X rs DPS 14-15 | - | - | 0214-1719 | 0214-1719 |
| Maverick 1000R X rs Turbo 16 | - | - | 0214-1735 | 0214-1735 |
| Maverick MAX 1000R 14-15 | - | - | 0214-1719 | 0214-1719 |
| Maverick MAX 1000R DPS 16-18 | - | - | 0214-1734 | 0214-1734 |
| Maverick MAX 1000R Turbo 16-17 | - | - | 0214-1735 | 0214-1735 |
| Maverick MAX 1000R X ds 15-16 | - | - | 0214-1735 | 0214-1735 |
| Maverick MAX 1000R X ds Turbo 15-17 | - | - | 0214-1735 | 0214-1735 |
| Maverick MAX 1000R X mr 17-18 | - | - | 0214-1734 | 0214-1734 |
| Maverick MAX 1000R X rs DPS 14-15 | - | - | 0214-1719 | 0214-1719 |
| Maverick MAX 1000R X rs Turbo 16-17 | - | - | 0214-1735 | 0214-1735 |
| Outlander 1000 EFI 6x6 XT 15-18 | 0214-1722 | 0214-1723 | 0214-1726 | 0214-1725 |
| Outlander 1000 EFI 6x6 XT Middle Rear 15-18 | 0214-1722 | 0214-1723 | 0214-1725 | 0214-1726 |
| Outlander 1000 EFI 12 | - | - | 0214-1725 | 0214-1726 |
| Outlander 1000 EFI 13-15 | 0214-1722 | 0214-1723 | 0214-1725 | 0214-1726 |
| Outlander 1000 EFI DPS 13-15 | 0214-1722 | 0214-1723 | 0214-1725 | 0214-1726 |
| Outlander 1000 EFI X mr 13-14 | - | - | 0214-1725 | 0214-1726 |
| Outlander 1000 EFI/XT 12 | - | - | 0214-1725 | 0214-1726 |
| Outlander 1000 EFI XT 13-15 | 0214-1722 | 0214-1723 | 0214-1725 | 0214-1726 |
| Outlander 1000 EFI XT-P 13-15 | 0214-1722 | 0214-1723 | 0214-1725 | 0214-1726 |
| Outlander 1000R EFI DPS 16-18 | 0214-1722 | 0214-1723 | 0214-1725 | 0214-1726 |
| Outlander 1000R EFI Mossy Oak Hunting Edition 17-18 | 0214-1722 | 0214-1723 | 0214-1725 | 0214-1726 |
| Outlander 1000R EFI XT 16-18 | 0214-1722 | 0214-1723 | 0214-1725 | 0214-1726 |
| Outlander 1000R EFI XT-P 16-18 | 0214-1722 | 0214-1723 | 0214-1725 | 0214-1726 |
| Outlander 1000R EFI X xc 18 | 0214-1722 | 0214-1723 | 0214-1725 | 0214-1726 |
| Outlander MAX 1000 EFI 13-15 | 0214-1722 | 0214-1723 | 0214-1725 | 0214-1726 |
| Outlander MAX 1000 EFI DPS 13-15 | 0214-1722 | 0214-1723 | 0214-1725 | 0214-1726 |
| Outlander MAX 1000 EFI LTD 13-15 | 0214-1722 | 0214-1723 | 0214-1725 | 0214-1726 |
| Outlander MAX 1000R EFI LTD 16-18 | 0214-1722 | 0214-1723 | 0214-1725 | 0214-1726 |
| Outlander MAX 1000 EFI XT 13-15 | 0214-1722 | 0214-1723 | 0214-1725 | 0214-1726 |
| Outlander MAX 1000R EFI XT 16-18 | 0214-1722 | 0214-1723 | 0214-1725 | 0214-1726 |
| Outlander MAX 1000 EFI XT-P 13-15 | 0214-1722 | 0214-1723 | 0214-1725 | 0214-1726 |
| Outlander MAX 1000R EFI XT-P 16-18 | 0214-1722 | 0214-1723 | 0214-1725 | 0214-1726 |
| Renegade 1000 EFI 12 | - | - | 0214-1725 | 0214-1726 |
| Renegade 1000 EFI 13-15 | 0214-1722 | 0214-1723 | 0214-1725 | 0214-1726 |
| Renegade 1000R EFI 16-18 | 0214-1722 | 0214-1723 | 0214-1725 | 0214-1726 |
| Renegade 1000R EFI X mr 17-18 | - | - | 0214-1725 | 0214-1726 |
| Renegade 1000 EFI X xc 12 | - | - | 0214-1725 | 0214-1726 |
| Renegade 1000 EFI X xc 13-15 | 0214-1722 | 0214-1723 | 0214-1725 | 0214-1726 |
| Renegade 1000R EFI X xc 16-18 | 0214-1722 | 0214-1723 | 0214-1725 | 0214-1726 |
| Traxter HD10 T PRO 18-21 | 0214-1729 | 0214-1730 | 0214-1731 | 0214-1731 |
| Traxter HD10 XT 17-19 | 0214-1729 | 0214-1730 | 0214-1731 | 0214-1731 |
| Traxter MAX HD10 T DPS 21 | 0214-1729 | 0214-1730 | 0214-1731 | 0214-1731 |
| Traxter MAX HD10 XT 17-18 | 0214-1729 | 0214-1730 | 0214-1731 | 0214-1731 |
| **CFMOTO** | | | | |
| CFORCE 400 21-22 | 0214-3204 | 0214-3204 | - | - |
| CFORCE 500S 20 | 0214-3204 | 0214-3204 | - | - |
| CFORCE 600 20-22 | - | - | 0214-3202 | 0214-3203 |
| CFORCE 600 Touring 20-22 | - | - | 0214-3202 | 0214-3203 |
| ZFORCE 800 EX EPS 18-22 | - | 0214-3201 | - | - |
| ZFORCE 1000 18-19 | - | 0214-3201 | - | - |
| **HONDA** | | | | |
| Pioneer 500 17-21 | 0214-3205 | 0214-3206 | - | - |
| Pioneer 1000 16 | 0214-3209 | 0214-3209 | 0214-3208 | - |
| Pioneer 1000 17-21 | - | - | - | 0214-3207 |
| Pioneer 1000 Deluxe 21 | - | - | - | 0214-3207 |
| Pioneer 1000 EPS 16 | 0214-3209 | 0214-3209 | 0214-3208 | - |
| Pioneer 1000 EPS 17-19 | - | - | - | 0214-3207 |

**Suite de la section KITS D'AXE page suivante.**

Tous les produits avec une référence **MAGENTA GRAS** sont nouveaux en 2026.

# KITS D'AXE (SUITE)

## AXES CARDAN RENFORCÉS (SUITE)

| MODÈLES | AVANT GAUCHE - RÉF. | AVANT DROIT - RÉF. | ARRIÈRE GAUCHE - RÉF. | ARRIÈRE DROIT - RÉF. |
|---|---|---|---|---|
| **HONDA (SUITE)** | | | | |
| Pioneer 1000-5 16 | 0214-3209 | 0214-3209 | 0214-3208 | - |
| Pioneer 1000-5 17-21 | - | - | - | 0214-3207 |
| Pioneer 1000-5 Deluxe 16 | 0214-3209 | 0214-3209 | 0214-3208 | - |
| Pioneer 1000-5 Deluxe 17-21 | - | - | - | 0214-3207 |
| Talon 1000R 19-21 | - | - | 0214-1849 | 0214-1849 |
| **JOHN DEERE** | | | | |
| Gator XUV 560E à partir du numéro de série 040001 21 | - | - | 0214-3210 | 0214-3210 |
| Gator XUV 560E S4 à partir du numéro de série 040001 21 | - | - | 0214-3210 | 0214-3210 |
| Gator XUV 825M S4 21 | 0214-3213 | 0214-3212 | 0214-3211 | 0214-3211 |
| Gator XUV 835E 21 | 0214-3213 | 0214-3213 | 0214-3211 | 0214-3211 |
| Gator XUV 855M S4 21 | - | - | 0214-3211 | 0214-3211 |
| Gator XUV 835R Deluxe Cab 21 | 0214-3213 | 0214-3213 | 0214-3211 | 0214-3211 |
| Gator XUV 855M S4 21 | 0214-3213 | 0214-3212 | - | - |
| **KAWASAKI** | | | | |
| KAF820 Mule PRO-FX 16-20 | 0214-2776 | 0214-2776 | 0214-2777 | 0214-2774 |
| KAF820 Mule PRO-FX 21-22 | 0214-2776 | 0214-3214 | 0214-2777 | 0214-2774 |
| KAF820 MULE PRO-FXR 18-22 | 0214-2776 | 0214-2776 | 0214-2777 | 0214-2774 |
| KAF820 MULE PRO-FXT 15-20 | 0214-2776 | 0214-2776 | 0214-2777 | 0214-2774 |
| KAF820 MULE PRO-FXT 21-23 | 0214-2776 | 0214-3214 | 0214-2777 | 0214-2774 |
| KAF1000 MULE PRO-DX 16-21 | 0214-2776 | 0214-2776 | 0214-2777 | 0214-2774 |
| KAF1000 MULE PRO-DXT 16-21 | 0214-2776 | 0214-2776 | 0214-2777 | 0214-2774 |
| **POLARIS** | | | | |
| Ranger 4x4 500 EFI 09 | 0214-1748 | 0214-1748 | - | - |
| Ranger 4x4 500 EFI 10 | 0214-1748 | 0214-1748 | 0214-1744 | 0214-1744 |
| Ranger 570 Full-Size 15 | 0214-1747 | 0214-1747 | 0214-1751 | 0214-1751 |
| Ranger 570 Full-Size avant compatible avec les modèles R16RTA57 16 | 0214-1747 | 0214-1747 | - | - |
| Ranger 570 EPS Full-Size 15 | 0214-1747 | 0214-1747 | 0214-1751 | 0214-1751 |
| Ranger Crew 570 EPS Full-Size 15 | 0214-1747 | 0214-1747 | 0214-1751 | 0214-1751 |
| Ranger Crew 570 Full-Size 15 | 0214-1747 | 0214-1747 | 0214-1751 | 0214-1751 |
| Ranger Crew XP 570-6 16 | 0214-1747 | 0214-1747 | 0214-1751 | 0214-1751 |
| Ranger Crew XP 570-6 EPS 16 | 0214-1747 | 0214-1747 | 0214-1751 | 0214-1751 |
| Ranger XP 570 16 | 0214-1747 | 0214-1747 | 0214-1751 | 0214-1751 |
| Ranger XP 570 EPS 16 | 0214-1747 | 0214-1747 | 0214-1751 | 0214-1751 |
| RZR S 570 EPS 17 | 0214-1747 | 0214-1747 | 0214-1751 | 0214-1751 |
| Ranger HD 700 09 | 0214-1748 | 0214-1748 | - | - |
| Ranger XP 700 09 | 0214-1748 | 0214-1748 | - | - |
| Ranger XP 700 LE 09 | 0214-1748 | 0214-1748 | - | - |
| Ranger 800 6x6 Rear Back 10-17 | 0214-1748 | 0214-1748 | - | - |
| Ranger 800 6x6 Rear Middle 10-17 | 0214-1748 | 0214-1748 | - | - |
| Ranger 800 HD 10 | 0214-1748 | 0214-1748 | 0214-1744 | 0214-1744 |
| Ranger 800 HD EPS 11-12 | 0214-1748 | 0214-1748 | 0214-1744 | 0214-1744 |
| Ranger 800 EFI 13-14 | 0214-1748 | 0214-1748 | 0214-1744 | 0214-1744 |
| Ranger 800 EPS 13 | 0214-1748 | 0214-1748 | 0214-1744 | 0214-1744 |
| Ranger 800 EPS LE 13-14 | 0214-1748 | 0214-1748 | 0214-1744 | 0214-1744 |
| Ranger 800 LE 13 | 0214-1748 | 0214-1748 | 0214-1744 | 0214-1744 |
| Ranger 800 Crew 10-11 | 0214-1748 | 0214-1748 | 0214-1744 | 0214-1744 |
| Ranger Crew 800 12-14 | 0214-1748 | 0214-1748 | 0214-1744 | 0214-1744 |
| Ranger 800 Crew EPS 11 | 0214-1748 | 0214-1748 | 0214-1744 | 0214-1744 |
| Ranger Crew 800 EPS 12-13 | 0214-1748 | 0214-1748 | 0214-1744 | 0214-1744 |
| Ranger 800 Crew EPS LE 10-11 | 0214-1748 | 0214-1748 | 0214-1744 | 0214-1744 |
| Ranger Crew 800 EPS LE 12-13 | 0214-1748 | 0214-1748 | 0214-1744 | 0214-1744 |
| Ranger 800 Crew LE 10 | 0214-1748 | 0214-1748 | 0214-1744 | 0214-1744 |
| Ranger RZR 4 800 Robby Gordon 10, 12 | 0214-1747 | 0214-1747 | 0214-2789 | 0214-2789 |
| Ranger RZR 4 800 Robby Gordon LE 11 | 0214-1747 | 0214-1747 | 0214-2789 | 0214-2789 |
| Ranger RZR 4 800 EPS Robby Gordon 11 | 0214-1747 | 0214-1747 | 0214-2789 | 0214-2789 |
| Ranger RZR 4 800 EPS Robby Gordon LE 12 | 0214-1747 | 0214-1747 | 0214-2789 | 0214-2789 |
| Ranger RZR 800 S 09-11 | 0214-1747 | 0214-1747 | 0214-2789 | 0214-2789 |
| Ranger RZR S 800 12 | 0214-1747 | 0214-1747 | 0214-2789 | 0214-2789 |
| Ranger RZR 800 S LE 10-11 | 0214-1747 | 0214-1747 | 0214-2789 | 0214-2789 |
| Ranger RZR S 800 LE 12 | 0214-1747 | 0214-1747 | 0214-2789 | 0214-2789 |
| Ranger RZR S Military 09 | 0214-1747 | 0214-1747 | 0214-2789 | 0214-2789 |
| Ranger RZR 800 SW Military 11 | 0214-1747 | 0214-1747 | 0214-2789 | 0214-2789 |
| Ranger 800 XP 10-11 | 0214-1748 | 0214-1748 | 0214-1744 | 0214-1744 |
| Ranger XP 800 12 | 0214-1748 | 0214-1748 | 0214-1744 | 0214-1744 |
| Ranger 800 XP EPS 10-11 | 0214-1748 | 0214-1748 | 0214-1744 | 0214-1744 |
| Ranger XP 800 EPS 12 | 0214-1748 | 0214-1748 | 0214-1744 | 0214-1744 |
| Ranger 800 XP EPS LE 10-11 | 0214-1748 | 0214-1748 | 0214-1744 | 0214-1744 |
| Ranger XP 800 EPS LE 12 | 0214-1748 | 0214-1748 | 0214-1744 | 0214-1744 |
| Ranger 800 XP LE 10-11 | 0214-1748 | 0214-1748 | 0214-1744 | 0214-1744 |
| Ranger XP 800 LE 12 | 0214-1748 | 0214-1748 | 0214-1744 | 0214-1744 |
| RZR 4 800 13 | 0214-1747 | 0214-1747 | 0214-2789 | 0214-2789 |
| RZR 4 800 EPS LE 13-14 | 0214-1747 | 0214-1747 | 0214-2789 | 0214-2789 |
| RZR S 800 13-14 | 0214-1747 | 0214-1747 | 0214-2789 | 0214-2789 |
| RZR S 800 EPS LE 14 | 0214-1747 | 0214-1747 | 0214-2789 | 0214-2789 |
| RZR S 800 LE 13 | 0214-1747 | 0214-1747 | 0214-2789 | 0214-2789 |

Tous les produits avec une référence **MAGENTA GRAS** sont nouveaux en 2026.

# KITS D'AXE (SUITE)

## AXES CARDAN RENFORCÉS (SUITE)

| MODÈLES | AVANT GAUCHE - RÉF. | AVANT DROIT - RÉF. | ARRIÈRE GAUCHE - RÉF. | ARRIÈRE DROIT - RÉF. |
|---|---|---|---|---|
| **POLARIS (SUITE)** | | | | |
| Ace 900 XC 17 | - | - | 0214-1751 | 0214-1751 |
| Ranger Crew 900 14-15 | 0214-1747 | 0214-1747 | 0214-1751 | 0214-1751 |
| Ranger Crew 900 EPS 14-15 | 0214-1747 | 0214-1747 | 0214-1751 | 0214-1751 |
| Ranger Crew 900 EPS LE 14 | 0214-1747 | 0214-1747 | 0214-1751 | 0214-1751 |
| Ranger Crew 900-6 15 | 0214-1747 | 0214-1747 | 0214-1751 | 0214-1751 |
| Ranger Crew 900-6 EPS 15 | 0214-1747 | 0214-1747 | 0214-1751 | 0214-1751 |
| Ranger Crew XP 900-5 16 | 0214-1747 | 0214-1747 | 0214-1751 | 0214-1751 |
| Ranger Crew XP 900-5 EPS 16 | 0214-1747 | 0214-1747 | 0214-1751 | 0214-1751 |
| Ranger Crew XP 900-6 16 | 0214-1747 | 0214-1747 | 0214-1751 | 0214-1751 |
| Ranger Crew XP 900-6 EPS 16 | 0214-1747 | 0214-1747 | 0214-1751 | 0214-1751 |
| Ranger Crew XP 900 arrière jusqu'au 03/07/2017 17 | 0214-1747 | 0214-1747 | 0214-1751 | 0214-1751 |
| Ranger Crew XP 900 arrière à partir du 03/07/2017 17-18 | 0214-1747 | 0214-1747 | 0214-2132 | 0214-2132 |
| Ranger Crew XP 900 19 | 0214-1747 | 0214-1747 | 0214-2134 | 0214-2134 |
| Ranger Crew XP 900 EPS arrière jusqu'au 03/07/2017 17 | 0214-1747 | 0214-1747 | 0214-1751 | 0214-1751 |
| Ranger Crew XP 900 EPS arrière à partir du 03/07/2017 17-18 | 0214-1747 | 0214-1747 | 0214-2132 | 0214-2132 |
| Ranger Crew XP 900 EPS 19 | 0214-1747 | 0214-1747 | 0214-2134 | 0214-2134 |
| Ranger RZR XP 4 900 12 | 0214-1749 | 0214-1749 | 0214-1750 | 0214-1750 |
| Ranger RZR XP 4 900 LE 12 | 0214-1749 | 0214-1749 | 0214-1750 | 0214-1750 |
| Ranger RZR XP 900 11-12 | 0214-1749 | 0214-1749 | 0214-1750 | 0214-1750 |
| Ranger RZR XP 900 LE 11-12 | 0214-1749 | 0214-1749 | 0214-1750 | 0214-1750 |
| Ranger XP 900 arrière jusqu'au 03/07/2017 13-17 | 0214-1747 | 0214-1747 | 0214-1751 | 0214-1751 |
| Ranger XP 900 arrière à partir du 03/07/2017 17-18 | 0214-1747 | 0214-1747 | 0214-2132 | 0214-2132 |
| Ranger XP 900 19 | 0214-1747 | 0214-1747 | 0214-2134 | 0214-2134 |
| Ranger XP 900 Deluxe LE 14 | 0214-1747 | 0214-1747 | 0214-1751 | 0214-1751 |
| Ranger XP 900 EPS arrière jusqu'au 03/07/2017 13-17 | 0214-1747 | 0214-1747 | 0214-1751 | 0214-1751 |
| Ranger XP 900 EPS arrière à partir du 03/07/2017 17-18 | 0214-1747 | 0214-1747 | 0214-2132 | 0214-2132 |
| Ranger XP 900 EPS 19 | 0214-1747 | 0214-1747 | 0214-2134 | 0214-2134 |
| Ranger XP 900 EPS LE 13-14 | 0214-1747 | 0214-1747 | 0214-1751 | 0214-1751 |
| Ranger XP 900 EPS Premium 19 | 0214-1747 | 0214-1747 | 0214-2134 | 0214-2134 |
| Ranger XP 900 LE 13 | 0214-1747 | 0214-1747 | 0214-1751 | 0214-1751 |
| RZR 900 14 | - | - | 0214-1750 | 0214-1750 |
| RZR 900 EPS LE 14 | - | - | 0214-1750 | 0214-1750 |
| RZR S 900 60" 15-20 | 0214-1755 | 0214-1755 | 0214-1754 | 0214-1754 |
| RZR S 900 EPS 60" 15-19 | 0214-1755 | 0214-1755 | 0214-1754 | 0214-1754 |
| RZR S 900 Premium 60" 20 | 0214-1755 | 0214-1755 | 0214-1754 | 0214-1754 |
| RZR Trail S 900 Sport 60" 21-23 | 0214-1755 | 0214-1755 | 0214-1754 | 0214-1754 |
| RZR 4 900 EPS LE 14 | - | - | 0214-1750 | 0214-1750 |
| RZR 4 900 EPS 60" 15-17 | 0214-1755 | 0214-1755 | 0214-1754 | 0214-1754 |
| RZR S4 900 EPS 60" 18 | 0214-1755 | 0214-1755 | 0214-1754 | 0214-1754 |
| RZR XP 900 13 | - | - | 0214-1750 | 0214-1750 |
| RZR XP 900 EPS LE 13 | - | - | 0214-1750 | 0214-1750 |
| RZR XP 900 EPS Walker Evans LE 13 | - | - | 0214-1750 | 0214-1750 |
| RZR XP 900 H.O. Jagged X Edition 13 | - | - | 0214-1750 | 0214-1750 |
| RZR XP 900 LE 13 | - | - | 0214-1750 | 0214-1750 |
| RZR XP 4 900 13 | - | - | 0214-1750 | 0214-1750 |
| RZR XP 4 900 EPS LE 13 | - | - | 0214-1750 | 0214-1750 |
| RZR Pro XP 20 | 0214-1957 | 0214-1957 | 0214-1956 | 0214-1956 |
| RZR Pro XP LE 20 | 0214-1957 | 0214-1957 | 0214-1956 | 0214-1956 |
| RZR Pro XP Premium 20-23 | 0214-1957 | 0214-1957 | 0214-1956 | 0214-1956 |
| RZR Pro XP Sport 21-23 | 0214-1957 | 0214-1957 | 0214-1956 | 0214-1956 |
| RZR Pro XP Ultimate 20-23 | 0214-1957 | 0214-1957 | 0214-1956 | 0214-1956 |
| RZR Pro XP 4 20 | 0214-1957 | 0214-1957 | 0214-1956 | 0214-1956 |
| RZR Pro XP 4 LE 20 | 0214-1957 | 0214-1957 | 0214-1956 | 0214-1956 |
| RZR Pro XP 4 Premium 20-23 | 0214-1957 | 0214-1957 | 0214-1956 | 0214-1956 |
| RZR Pro XP 4 Sport 21-23 | 0214-1957 | 0214-1957 | 0214-1956 | 0214-1956 |
| RZR Pro XP 4 Ultimate 20-23 | 0214-1957 | 0214-1957 | 0214-1956 | 0214-1956 |
| RZR XP Turbo arrière jusqu'au 01/12/2018 19 | 0214-1757 | 0214-1757 | - | - |
| RZR XP Turbo arrière depuis le 01/12/2018 19-21 | 0214-1757 | 0214-1757 | - | - |
| RZR XP Turbo DYNAMIX Edition arrière jusqu'au 01/12/2018 19 | 0214-1757 | 0214-1757 | - | - |
| RZR XP Turbo DYNAMIX Edition arrière à partir du 01/12/2018 19 | 0214-1757 | 0214-1757 | - | - |
| RZR XP Turbo EPS 16 | 0214-1757 | 0214-1757 | - | - |
| RZR XP Turbo EPS 18 | 0214-1757 | 0214-1757 | - | - |
| RZR XP Turbo EPS DYNAMIX Edition 18 | 0214-1757 | 0214-1757 | - | - |
| RZR XP Turbo EPS FOX Edition 18 | 0214-1757 | 0214-1757 | - | - |
| RZR XP Turbo LE arrière jusqu'au 01/12/2018 19 | 0214-1757 | 0214-1757 | - | - |
| RZR XP Turbo LE arrière à partir du 01/12/2018 19 | 0214-1757 | 0214-1757 | - | - |
| RZR XP 4 Turbo 19 | 0214-1757 | 0214-1757 | - | - |
| RZR XP 4 Turbo 20-21 | 0214-1757 | 0214-1757 | - | - |
| RZR XP 4 Turbo DYNAMIX Edition 19 | 0214-1757 | 0214-1757 | - | - |
| RZR XP 4 Turbo EPS 16 | 0214-1757 | 0214-1757 | - | - |
| RZR XP 4 Turbo EPS 18 | 0214-1757 | 0214-1757 | - | - |
| RZR XP 4 Turbo EPS DYNAMIX Edition 18 | 0214-1757 | 0214-1757 | - | - |
| RZR XP 4 Turbo EPS FOX Edition 18 | 0214-1757 | 0214-1757 | - | - |
| RZR XP 4 Turbo LE 19 | 0214-1757 | 0214-1757 | - | - |
| General 1000 20 | 0214-1755 | 0214-1755 | 0214-1754 | 0214-1754 |

**Suite de la section KITS D'AXE page suivante.**

Tous les produits avec une référence **MAGENTA GRAS** sont nouveaux en 2026.

# KITS D'AXE (SUITE)

## AXES CARDAN RENFORCÉS (SUITE)

| MODÈLES | AVANT GAUCHE - RÉF. | AVANT DROIT - RÉF. | ARRIÈRE GAUCHE - RÉF. | ARRIÈRE DROIT - RÉF. |
|---|---|---|---|---|
| **POLARIS (SUITE)** | | | | |
| General 1000 Deluxe 20-22 | 0214-1755 | 0214-1755 | 0214-1754 | 0214-1754 |
| General 1000 Deluxe Ride Command Edition 21-22 | 0214-1755 | 0214-1755 | 0214-1754 | 0214-1754 |
| General 1000 EPS 16-19 | 0214-1755 | 0214-1755 | 0214-1754 | 0214-1754 |
| General 1000 EPS Deluxe 16-19 | 0214-1755 | 0214-1755 | 0214-1754 | 0214-1754 |
| General 1000 EPS Hunter Edition 17-19 | 0214-1755 | 0214-1755 | 0214-1754 | 0214-1754 |
| General 1000 EPS Limited Edition 18-19 | 0214-1755 | 0214-1755 | 0214-1754 | 0214-1754 |
| General 1000 EPS Premium 18-19 | 0214-1755 | 0214-1755 | 0214-1754 | 0214-1754 |
| General 1000 EPS Ride Command Edition 17-19 | 0214-1755 | 0214-1755 | 0214-1754 | 0214-1754 |
| General 1000 Premium 20-22 | 0214-1755 | 0214-1755 | 0214-1754 | 0214-1754 |
| General 1000 Sport 20-22 | 0214-1755 | 0214-1755 | 0214-1754 | 0214-1754 |
| General 4 1000 19-20 | 0214-1755 | 0214-1755 | 0214-1754 | 0214-1754 |
| General 4 1000 Deluxe 20-21 | 0214-1755 | 0214-1755 | 0214-1754 | 0214-1754 |
| General 4 1000 Deluxe Ride Command Edition 21-22 | 0214-1755 | 0214-1755 | 0214-1754 | 0214-1754 |
| General 4 1000 EPS 17-18 | 0214-1755 | 0214-1755 | 0214-1754 | 0214-1754 |
| General 4 1000 EPS Ride Command Edition 18-19 | 0214-1755 | 0214-1755 | 0214-1754 | 0214-1754 |
| General 4 1000 Premium 21-22 | 0214-1755 | 0214-1755 | 0214-1754 | 0214-1754 |
| Ranger 1000 20 | 0214-1747 | 0214-1747 | 0214-2134 | 0214-2134 |
| Ranger 1000 21 | 0214-2135 | 0214-2135 | 0214-2134 | 0214-2134 |
| Ranger 1000 EPS 20 | 0214-1747 | 0214-1747 | 0214-2134 | 0214-2134 |
| Ranger 1000 EPS 21 | 0214-2135 | 0214-2135 | 0214-2134 | 0214-2134 |
| Ranger 1000 Premium 20 | 0214-1747 | 0214-1747 | 0214-2134 | 0214-2134 |
| Ranger 1000 Premium 21 | 0214-2135 | 0214-2135 | 0214-2134 | 0214-2134 |
| Ranger Crew 1000 20 | 0214-1747 | 0214-1747 | 0214-2134 | 0214-2134 |
| Ranger Crew 1000 21 | 0214-2135 | 0214-2135 | 0214-2134 | 0214-2134 |
| Ranger Crew 1000 22 | 0214-3215 | 0214-3215 | - | - |
| Ranger Crew 1000 EPS 20 | 0214-1747 | 0214-1747 | 0214-2134 | 0214-2134 |
| Ranger Crew 1000 Premium 20 | 0214-1747 | 0214-1747 | 0214-2134 | 0214-2134 |
| Ranger Crew 1000 Premium 21 | 0214-2135 | 0214-2135 | 0214-2134 | 0214-2134 |
| Ranger Crew XP 1000 arrière jusqu'au 03/07/2017 17 | 0214-1747 | 0214-1747 | 0214-1751 | 0214-1751 |
| Ranger Crew XP 1000 arrière à partir du 03/07/2017 17 | 0214-1747 | 0214-1747 | 0214-2132 | 0214-2132 |
| Ranger Crew XP 1000 Big Game Edition avant jusqu'au 5/10/2022, arrière jusqu'au 5/31/2022 21-22 | 0214-2135 | 0214-2135 | 0214-2134 | 0214-2134 |
| Ranger Crew XP 1000 EPS arrière jusqu'au 03/07/2017 17 | 0214-1747 | 0214-1747 | 0214-1751 | 0214-1751 |
| Ranger Crew XP 1000 EPS arrière à partir du 03/07/2017 17-18 | 0214-1747 | 0214-1747 | 0214-2132 | 0214-2132 |
| Ranger Crew XP 1000 EPS 19 | 0214-1747 | 0214-1747 | 0214-2134 | 0214-2134 |
| Ranger Crew XP 1000 EPS 20th Anniversary Edition arrière jusqu'au 01/07/2018 19 | 0214-1747 | 0214-1747 | 0214-2132 | 0214-2132 |
| Ranger Crew XP 1000 EPS 20th Anniversary Edition arrière à partir du 01/07/2018 19 | 0214-1747 | 0214-1747 | 0214-2134 | 0214-2134 |
| Ranger Crew XP 1000 EPS Back Country Edition 19 | - | - | 0214-2134 | 0214-2134 |
| Ranger Crew XP 1000 EPS High Lifter Edition 18 | - | - | 0214-2132 | 0214-2132 |
| Ranger Crew XP 1000 High Lifter Edition 20-21 | 0214-2135 | 0214-2135 | - | - |
| Ranger Crew XP 1000 High Lifter Edition avant jusqu'au 5/10/2022, arrière jusqu'au 5/31/2022 22 | 0214-2135 | 0214-2135 | 0214-2134 | 0214-2134 |
| Ranger Crew XP 1000 EPS NorthStar Edition arrière jusqu'au 03/07/2017 17 | 0214-1747 | 0214-1747 | 0214-1751 | 0214-1751 |
| Ranger Crew XP 1000 EPS NorthStar Edition arrière à partir du 03/07/2017 17-18 | 0214-1747 | 0214-1747 | 0214-2132 | 0214-2132 |
| Ranger Crew XP 1000 EPS NorthStar Edition 19 | 0214-1747 | 0214-1747 | 0214-2134 | 0214-2134 |
| Ranger Crew XP 1000 NorthStar Big Game Edition avant jusqu'au 5/10/2022, arrière jusqu'au 5/31/2022 22 | 0214-2135 | 0214-2135 | 0214-2134 | 0214-2134 |
| Ranger Crew XP 1000 NorthStar Premium 20 | 0214-1747 | 0214-1747 | 0214-2134 | 0214-2134 |
| Ranger Crew XP 1000 NorthStar Premium avant jusqu'au 5/10/2022, arrière jusqu'au 5/31/2022 21-22 | 0214-2135 | 0214-2135 | 0214-2134 | 0214-2134 |
| Ranger Crew XP 1000 NorthStar Ultimate 20 | 0214-1747 | 0214-1747 | 0214-2134 | 0214-2134 |
| Ranger Crew XP 1000 NorthStar Ultimate avant jusqu'au 5/10/2022, arrière jusqu'au 5/31/2022 21-22 | 0214-2135 | 0214-2135 | 0214-2134 | 0214-2134 |
| Ranger Crew XP 1000 EPS Premium arrière jusqu'au 01/07/2018 19 | 0214-1747 | 0214-1747 | 0214-2132 | 0214-2132 |
| Ranger Crew XP 1000 EPS Premium arrière à partir du 01/07/2018 19 | 0214-1747 | 0214-1747 | 0214-2134 | 0214-2134 |
| Ranger Crew XP 1000 Premium 20 | 0214-1747 | 0214-1747 | 0214-2134 | 0214-2134 |
| Ranger Crew XP 1000 Premium avant jusqu'au 5/10/2022, arrière jusqu'au 5/31/2022 21-22 | 0214-2135 | 0214-2135 | 0214-2134 | 0214-2134 |
| Ranger Crew XP 1000 Texas Edition 20 | 0214-1747 | 0214-1747 | 0214-2134 | 0214-2134 |
| Ranger Crew XP 1000 Texas Edition avant jusqu'au 5/10/2022, arrière jusqu'au 5/31/2022 21-22 | 0214-2135 | 0214-2135 | 0214-2134 | 0214-2134 |
| Ranger Crew XP 1000 Trail Boss avant jusqu'au 5/10/2022, arrière jusqu'au 5/31/2022 21-22 | 0214-2135 | 0214-2135 | 0214-2134 | 0214-2134 |
| Ranger Crew XP 1000 Trail Boss NorthStar Edition avant jusqu'au 5/10/2022, arrière jusqu'au 5/31/2022 21-22 | 0214-2135 | 0214-2135 | 0214-2134 | 0214-2134 |
| Ranger Crew XP 1000 Waterfowl Edition avant jusqu'au 5/10/2022, arrière jusqu'au 5/31/2022 21-22 | 0214-2135 | 0214-2135 | 0214-2134 | 0214-2134 |
| Ranger XP 1000 arrière jusqu'au 03/07/2017 17 | 0214-1747 | 0214-1747 | 0214-1751 | 0214-1751 |
| Ranger XP 1000 arrière à partir du 03/07/2017 17 | 0214-1747 | 0214-1747 | 0214-2132 | 0214-2132 |
| Ranger XP 1000 Big Game Edition avant jusqu'au 5/10/2022, arrière jusqu'au 5/31/2022 21-22 | 0214-2135 | 0214-2135 | 0214-2134 | 0214-2134 |
| Ranger XP 1000 EPS arrière jusqu'au 03/07/2017 17 | 0214-1747 | 0214-1747 | 0214-1751 | 0214-1751 |
| Ranger XP 1000 EPS arrière à partir du 03/07/2017 17-18 | 0214-1747 | 0214-1747 | 0214-2132 | 0214-2132 |
| Ranger XP 1000 EPS 19 | 0214-1747 | 0214-1747 | 0214-2134 | 0214-2134 |
| Ranger XP 1000 EPS 20th Anniversary Edition 19 | 0214-1747 | 0214-1747 | 0214-2134 | 0214-2134 |
| Ranger XP 1000 EPS Back Country Limited Edition 19 | - | - | 0214-2134 | 0214-2134 |
| Ranger XP 1000 EPS High Lifter Edition 18 | - | - | 0214-2132 | 0214-2132 |

Tous les produits avec une référence **MAGENTA GRAS** sont nouveaux en 2026.

# KITS D'AXE (SUITE)

## AXES CARDAN RENFORCÉS (SUITE)

| MODÈLES | AVANT GAUCHE - RÉF. | AVANT DROIT - RÉF. | ARRIÈRE GAUCHE - RÉF. | ARRIÈRE DROIT - RÉF. |
|---|---|---|---|---|
| **POLARIS (SUITE)** | | | | |
| Ranger XP 1000 High Lifter Edition 20 | **0214-2135** | **0214-2135** | - | - |
| Ranger XP 1000 High Lifter Edition avant jusqu'au 5/10/2022, arrière jusqu'au 5/31/2022 21-22 | **0214-2135** | **0214-2135** | **0214-2134** | **0214-2134** |
| Ranger XP 1000 EPS Hunter Edition arrière jusqu'au 03/07/2017 17 | **0214-1747** | **0214-1747** | **0214-1751** | **0214-1751** |
| Ranger XP 1000 EPS Hunter Edition arrière à partir du 03/07/2017 17 | **0214-1747** | **0214-1747** | **0214-2132** | **0214-2132** |
| Ranger XP 1000 EPS NorthStar Edition arrière jusqu'au 03/07/2017 17 | **0214-1747** | **0214-1747** | **0214-1751** | **0214-1751** |
| Ranger XP 1000 EPS NorthStar Edition arrière à partir du 03/07/2017 17-18 | **0214-1747** | **0214-1747** | **0214-2132** | **0214-2132** |
| Ranger XP 1000 EPS NorthStar Edition 19 | **0214-1747** | **0214-1747** | **0214-2134** | **0214-2134** |
| Ranger XP 1000 NorthStar Premium 20 | **0214-1747** | **0214-1747** | **0214-2134** | **0214-2134** |
| Ranger XP 1000 NorthStar Premium avant jusqu'au 5/10/2022, arrière jusqu'au 5/31/2022 21-22 | **0214-2135** | **0214-2135** | **0214-2134** | **0214-2134** |
| Ranger XP 1000 NorthStar Ultimate 20 | **0214-1747** | **0214-1747** | **0214-2134** | **0214-2134** |
| Ranger XP 1000 NorthStar Ultimate avant jusqu'au 5/10/2022, arrière jusqu'au 5/31/2022 21-22 | **0214-2135** | **0214-2135** | **0214-2134** | **0214-2134** |
| Ranger XP 1000 EPS Premium 19 | **0214-1747** | **0214-1747** | **0214-2134** | **0214-2134** |
| Ranger XP 1000 Premium 20 | **0214-1747** | **0214-1747** | **0214-2134** | **0214-2134** |
| Ranger XP 1000 Premium avant jusqu'au 5/10/2022, arrière jusqu'au 5/31/2022 21-22 | **0214-2135** | **0214-2135** | **0214-2134** | **0214-2134** |
| Ranger XP 1000 EPS Ranch Edition arrière jusqu'au 03/07/2017 17 | **0214-1747** | **0214-1747** | **0214-1751** | **0214-1751** |
| Ranger XP 1000 EPS Ranch Edition arrière à partir du 03/07/2017 17 | **0214-1747** | **0214-1747** | **0214-2132** | **0214-2132** |
| Ranger XP 1000 Texas Edition 20 | **0214-1747** | **0214-1747** | **0214-2134** | **0214-2134** |
| Ranger XP 1000 Texas Edition 21 | **0214-2135** | **0214-2135** | **0214-2134** | **0214-2134** |
| Ranger XP 1000 Trail Boss avant jusqu'au 5/10/2022, arrière jusqu'au 5/31/2022 21-22 | **0214-2135** | **0214-2135** | **0214-2134** | **0214-2134** |
| Ranger XP 1000 Trail Boss NorthStar Edition avant jusqu'au 5/10/2022, arrière jusqu'au 5/31/2022 21-22 | **0214-2135** | **0214-2135** | **0214-2134** | **0214-2134** |
| Ranger XP 1000 Waterfowl Edition avant jusqu'au 5/10/2022, arrière jusqu'au 5/31/2022 21-22 | **0214-2135** | **0214-2135** | **0214-2134** | **0214-2134** |
| RZR RS1 18-22 | **0214-1757** | **0214-1757** | - | - |
| RZR S 1000 EPS 60" 16-19 | **0214-1755** | **0214-1755** | **0214-1754** | **0214-1754** |
| RZR S4 1000 EPS 60" 19 | **0214-1755** | **0214-1755** | **0214-1754** | **0214-1754** |
| RZR S4 1000 Premium 60" 20 | **0214-1755** | **0214-1755** | **0214-1754** | **0214-1754** |
| RZR Trail S 1000 Premium 60" 20-23 | **0214-1755** | **0214-1755** | **0214-1754** | **0214-1754** |
| RZR Trail S 1000 Ultimate 60" 21-23 | **0214-1755** | **0214-1755** | **0214-1754** | **0214-1754** |
| RZR XP 1000 arrière jusqu'au 01/12/2018 19 | - | - | **0214-1854** | **0214-1854** |
| RZR XP 1000 DYNAMIX Edition arrière jusqu'au 01/12/2018 19 | - | - | **0214-1854** | **0214-1854** |
| RZR XP 1000 EPS 14-16 | - | - | **0214-1753** | **0214-1753** |
| RZR XP 1000 EPS 17 | - | - | **0214-1753** | **0214-1753** |
| RZR XP 1000 EPS 18 | - | - | **0214-1854** | **0214-1854** |
| RZR XP 1000 EPS Desert Edition 15 | - | - | **0214-1753** | **0214-1753** |
| RZR XP 1000 EPS High Lifter Edition 15 | - | - | **0214-1753** | **0214-1753** |
| RZR XP 1000 EPS High Lifter Edition 16 | - | - | **0214-1753** | **0214-1753** |
| RZR XP 1000 EPS High Lifter Edition 17 | **0214-1757** | **0214-1757** | **0214-1753** | **0214-1753** |
| RZR XP 1000 EPS High Lifter Edition 18 | **0214-1757** | **0214-1757** | **0214-1854** | **0214-1854** |
| RZR XP 1000 High Lifter Edition arrière jusqu'au 01/12/2018 19 | **0214-1757** | **0214-1757** | **0214-1854** | **0214-1854** |
| RZR XP 1000 EPS LE 14 | - | - | **0214-1753** | **0214-1753** |
| RZR XP 1000 EPS LE Gold Matte Metallic 17 | **0214-1757** | **0214-1757** | **0214-1753** | **0214-1753** |
| RZR XP 1000 EPS LE Velocity Blue 17 | - | - | **0214-1753** | **0214-1753** |
| RZR XP 1000 EPS Ride Command Edition 18 | - | - | **0214-1854** | **0214-1854** |
| RZR XP 1000 FOX Edition 15 | - | - | **0214-1753** | **0214-1753** |
| RZR XP 1000 Ride Command Edition arrière jusqu'au 01/12/2018 19 | - | - | **0214-1854** | **0214-1854** |
| RZR XP 1000 EPS Trails and Rocks Edition 18 | **0214-1757** | **0214-1757** | **0214-1854** | **0214-1854** |
| RZR XP 1000 Trails et Rocks Edition arrière jusqu'au 01/12/2018 19 | **0214-1757** | **0214-1757** | **0214-1854** | **0214-1854** |
| RZR XP 4 1000 arrière jusqu'au 01/12/2018 19 | - | - | **0214-1854** | **0214-1854** |
| RZR XP 4 1000 DYNAMIX Edition arrière jusqu'au 01/12/2018 19 | - | - | **0214-1854** | **0214-1854** |
| RZR XP 4 1000 EPS avant si construit avant le 19/10/15 14-16 | - | - | **0214-1753** | **0214-1753** |
| RZR XP 4 1000 EPS Fronts si construit après le 20/10/15 16-17 | - | - | **0214-1753** | **0214-1753** |
| RZR XP 4 1000 EPS 18 | - | - | **0214-1854** | **0214-1854** |
| RZR XP 4 1000 EPS High Lifter Edition avant si construit avant le 19/10/15 16 | - | - | **0214-1753** | **0214-1753** |
| RZR XP 4 1000 EPS High Lifter Edition avant si construit après le 20/10/15 16 | - | - | **0214-1753** | **0214-1753** |
| RZR XP 4 1000 EPS High Lifter Edition 17 | **0214-1757** | **0214-1757** | **0214-1753** | **0214-1753** |
| RZR XP 4 1000 EPS High Lifter Edition 18 | **0214-1757** | **0214-1757** | **0214-1854** | **0214-1854** |
| RZR XP 4 1000 High Lifter Edition arrière jusqu'au 01/12/2018 19 | **0214-1757** | **0214-1757** | **0214-1854** | **0214-1854** |
| RZR XP 4 1000 EPS Ride Command Edition 18 | - | - | **0214-1854** | **0214-1854** |
| RZR XP 4 1000 Ride Command Edition arrière jusqu'au 01/12/2018 19 | - | - | **0214-1854** | **0214-1854** |
| Scrambler XP 1000 S 20-21 | **0214-2010** | **0214-2010** | **0214-2011** | **0214-2011** |
| Sportsman XP 1000 S 20-21 | **0214-2010** | **0214-2010** | **0214-2011** | **0214-2011** |
| Ranger Diesel arrière jusqu'au 03/07/2017 15-17 | **0214-1747** | **0214-1747** | **0214-1751** | **0214-1751** |
| Ranger Diesel arrière à partir du 03/07/2017 17-18 | **0214-1747** | **0214-1747** | **0214-2132** | **0214-2132** |
| Ranger Diesel HST 14-17 | **0214-1747** | **0214-1747** | - | - |
| Ranger Diesel HST Deluxe 14-17 | **0214-1747** | **0214-1747** | - | - |
| Ranger Crew Diesel arrière jusqu'au 03/07/2017 15-17 | **0214-1747** | **0214-1747** | **0214-1751** | **0214-1751** |
| Ranger Crew Diesel arrière à partir du 03/07/2017 17-18 | **0214-1747** | **0214-1747** | **0214-2132** | **0214-2132** |

**Suite de la section KITS D'AXE page suivante.**

Tous les produits avec une référence **MAGENTA GRAS** sont nouveaux en 2026.

# KITS D'AXE (SUITE)

## AXES CARDAN RENFORCÉS (SUITE)

| MODÈLES | AVANT GAUCHE - RÉF. | AVANT DROIT - RÉF. | ARRIÈRE GAUCHE - RÉF. | ARRIÈRE DROIT - RÉF. |
|---|---|---|---|---|
| **YAMAHA** | | | | |
| YFM550F Grizzly FI 4x4 Auto 09-14 | - | - | **0214-2807** | **0214-2807** |
| YFM550F Grizzly FI 4x4 Auto EPS 09-14 | - | - | **0214-2807** | **0214-2807** |
| YFM700F Grizzly FI 4x4 Auto 09-13 | - | - | **0214-2807** | **0214-2807** |
| YFM700F Grizzly FI 4x4 Auto EPS 09-13 | - | - | **0214-2807** | **0214-2807** |
| YFM700F Grizzly FI 4x4 Auto EPS SE 09-13 | - | - | **0214-2807** | **0214-2807** |
| Viking 14-21 | - | - | **0214-2708** | **0214-2708** |
| Viking EPS 14-23 | - | - | **0214-2708** | **0214-2708** |
| Viking EPS Ranch Edition 18-23 | - | - | **0214-2708** | **0214-2708** |
| Viking EPS SE 14-17, 19 | - | - | **0214-2708** | **0214-2708** |
| Viking VI 15-16 | - | - | **0214-2708** | **0214-2708** |
| Viking VI EPS 15-23 | - | - | **0214-2708** | **0214-2708** |
| Viking VI EPS Ranch Edition 16-24 | - | - | **0214-2708** | **0214-2708** |
| Viking VI EPS SE 15-17 | - | - | **0214-2708** | **0214-2708** |
| Wolverine 16-18 | - | - | **0214-2708** | **0214-2708** |
| Wolverine EPS 17 | - | - | **0214-2708** | **0214-2708** |
| Wolverine R-SPEC 16 | - | - | **0214-2708** | **0214-2708** |
| Wolverine R-SPEC EPS 16-18 | - | - | **0214-2708** | **0214-2708** |
| Wolverine R-SPEC EPS SE 16-17 | - | - | **0214-2708** | **0214-2708** |
| YXZ1000R 16-24 | - | - | **0214-1760** | **0214-1760** |
| YXZ1000R SE 16-21 | - | - | **0214-1760** | **0214-1760** |
| YXZ1000R SS 17-24 | - | - | **0214-1760** | **0214-1760** |
| YXZ1000R SS SE 17-21 | - | - | **0214-1760** | **0214-1760** |
| YXZ1000R SS XT-R 21-24 | - | - | **0214-1760** | **0214-1760** |




## AXES CV POUR REMPLACEMENT DE LA PIÈCE D'ORIGINE

- Dépassent la qualité d'origine en termes d'ajustement, de forme et de fonction
- Mis à l'épreuve afin de garantir un maximum de durabilité
- Conçus pour résiste aux conditions et terrains les plus difficiles
- Fabrication conforme aux normes de pointe ISO9001 et TS16949 certifiées
- Axes à vitesse constante de qualité supérieure, les plus fiables et les plus résistants du marché
- Tige centrale, cages et roulements à billes et cuvette de roulement usinés avec précision et en acier chromé solide à traitement thermique jusqu'à 35 % plus résistants
- Joints à traitement thermique par induction avec graisse moly haute performance
- Cannelures et filetages laminés avec précision
- Circlips en acier à ressort haute résistance (le cas échéant)
- Nouvelles bagues et protections contre la poussière (le cas échéant)
- Cache-poussière en caoutchouc néoprène haute qualité
- Clamps de cache-poussière en acier inoxydable sécurisé
- Entièrement assemblés pour une installation facile

## AXES CV POUR REMPLACEMENT DE LA PIÈCE D'ORIGINE

| MODÈLES | AVANT GAUCHE - RÉF. | AVANT DROIT - RÉF. | ARRIÈRE GAUCHE - RÉF. | ARRIÈRE DROIT - RÉF. |
|---|---|---|---|---|
| **ARCTIC CAT** | | | | |
| 250 4x4 01 | - | **0214-2685** | - | - |
| 250 4x4 02-04 | **0214-1565** | **0214-1565** | - | - |
| 300 4x4 98-01 | - | **0214-2685** | - | - |
| 300 4x4 02-04 | **0214-1565** | **0214-1565** | - | - |
| 300 4x4 MRP 04 | **0214-1565** | **0214-1565** | - | - |
| 350 4x4 Auto 11-12 | **0214-1576** | **0214-1576** | **0214-1577** | **0214-1577** |
| 366 4x4 Auto SE 10-11 | **0214-1576** | **0214-1576** | **0214-1577** | **0214-1577** |
| 375 Auto 4x4 02 | **0214-1565** | **0214-1565** | - | - |
| 400 4x4 98-01 | **0214-2685** | **0214-2685** | - | - |
| 400 4x4 02-04 | **0214-1565** | **0214-1565** | - | - |
| 400 4x4 Manual Trans 06-08 | **0214-1568** | **0214-1574** | **0214-1566** | **0214-1566** |
| 400 4x4 ACT 03-04 | **0214-1565** | **0214-1565** | - | - |
| 400 4x4 Auto 03-04 | **0214-1565** | **0214-1565** | - | - |
| 400 4x4 Auto 06-08 | **0214-1568** | **0214-1574** | **0214-1566** | **0214-1566** |
| 400 4x4 Auto ACT 03-04 | **0214-1565** | **0214-1565** | - | - |
| 400 4x4 Auto LE 06-07 | **0214-1568** | **0214-1574** | **0214-1566** | **0214-1566** |
| 400 4x4 MRP 04 | **0214-1565** | **0214-1565** | - | - |

Tous les produits avec une référence **MAGENTA GRAS** sont nouveaux en 2026.

# KITS D'AXE (SUITE)

## AXES CV POUR REMPLACEMENT DE LA PIÈCE D'ORIGINE (SUITE)

| MODÈLES | AVANT GAUCHE - RÉF. | AVANT DROIT - RÉF. | ARRIÈRE GAUCHE - RÉF. | ARRIÈRE DROIT - RÉF. |
|---|---|---|---|---|
| **ARCTIC CAT (SUITE)** | | | | |
| 400 4x4 Auto MRP 04 | **0214-1565** | **0214-1565** | - | - |
| 400 4x4 Auto TBX Arrière également compatible avec 400 2x4 04 | **0214-1567** | **0214-1567** | **0214-1567** | **0214-1567** |
| 400 4x4 Auto TBX 06 | **0214-1568** | **0214-1574** | **0214-1566** | **0214-1566** |
| 400 4x4 Auto TRV 06-10 | **0214-1568** | **0214-1574** | **0214-1566** | **0214-1566** |
| 400 4x4 Auto TRV Plus 07 | **0214-1568** | **0214-1574** | **0214-1566** | **0214-1566** |
| 400 4x4 FIS Arrière également compatible avec 400 2x4 02-04 | **0214-1567** | **0214-1567** | **0214-1567** | **0214-1567** |
| 400 Alterra 16-17 | **0214-1576** | **0214-1576** | **0214-1577** | **0214-1577** |
| 400 Core 13 | **0214-1576** | **0214-1576** | **0214-1577** | **0214-1577** |
| 400 14-15 | **0214-1576** | **0214-1576** | **0214-1577** | **0214-1577** |
| TRV 400 Core 13 | **0214-1568** | **0214-1574** | **0214-1566** | **0214-1566** |
| TRV 400 14 | **0214-1574** | **0214-1574** | **0214-1566** | **0214-1566** |
| 425 CR Model / SE Model 11-12 | **0214-1576** | **0214-1576** | **0214-1577** | **0214-1577** |
| 450 Alterra 16 | **0214-1576** | **0214-1576** | **0214-1577** | **0214-1577** |
| 450 10-12 | **0214-1568** | **0214-1574** | **0214-1566** | **0214-1566** |
| 450 Core 13 | **0214-1576** | **0214-1576** | **0214-1577** | **0214-1577** |
| 450 14-15 | **0214-1576** | **0214-1576** | **0214-1577** | **0214-1577** |
| 450 EFI H1 4x4 Auto 10-11 | **0214-1568** | **0214-1574** | **0214-1566** | **0214-1566** |
| TRV 450 11 | **0214-1568** | **0214-1574** | **0214-1566** | **0214-1566** |
| TRV 450i 12 | **0214-1568** | **0214-1574** | **0214-1566** | **0214-1566** |
| TRV 450i GT 12 | **0214-1568** | **0214-1574** | **0214-1566** | **0214-1566** |
| XC 450i 11-18 | **0214-1576** | **0214-1576** | **0214-1577** | **0214-1577** |
| Bearcat 454 4x4 à partir de no. 13001 98 | **0214-2685** | **0214-2685** | - | - |
| 500 14 | **0214-1568** | **0214-1574** | **0214-1566** | **0214-1566** |
| 500 4x4 98-00 | **0214-2685** | **0214-2685** | - | - |
| 500 4x4 01 | - | **0214-2685** | - | - |
| 500 4x4 02 | **0214-1565** | **0214-1565** | - | - |
| 500 4x4 09 | **0214-1568** | **0214-1574** | **0214-1566** | **0214-1566** |
| 500 4x4 Auto 00-01 | - | **0214-2685** | - | - |
| 500 4x4 Auto 02 | **0214-1565** | **0214-1565** | - | - |
| 500 4x4 Auto 09 | **0214-1568** | **0214-1574** | **0214-1566** | **0214-1566** |
| 500 4x4 Auto FIS 02-04 | **0214-1567** | **0214-1567** | **0214-1567** | **0214-1567** |
| 500 4x4 Auto FIS 06-08 | **0214-1568** | **0214-1574** | **0214-1566** | **0214-1566** |
| 500 4x4 Auto FIS LE 06 | **0214-1568** | **0214-1574** | **0214-1566** | **0214-1566** |
| 500 4x4 Auto TBX 02 | **0214-1565** | **0214-1565** | - | - |
| 500 4x4 Auto TBX 03-04 | **0214-1567** | **0214-1567** | **0214-1567** | **0214-1567** |
| 500 4x4 Auto TBX 06 | **0214-1568** | **0214-1574** | **0214-1566** | **0214-1566** |
| 500 4x4 Auto TRV 03-04 | **0214-1567** | **0214-1567** | **0214-1567** | **0214-1567** |
| 500 4x4 Auto TRV 06 | **0214-1574** | **0214-1574** | **0214-1566** | **0214-1566** |
| 500 4x4 Auto TRV 07-08 | **0214-1568** | **0214-1574** | **0214-1566** | **0214-1566** |
| 500 4x4 FIS 02-04 | **0214-1567** | **0214-1567** | **0214-1567** | **0214-1567** |
| 500 4x4 FIS 06-08 | **0214-1568** | **0214-1574** | **0214-1566** | **0214-1566** |
| 500 Alterra 17-18 | **0214-1576** | **0214-1576** | **0214-1577** | **0214-1577** |
| 500 Core 13 | **0214-1574** | **0214-1574** | **0214-1566** | **0214-1566** |
| 500 XT 13-14 | **0214-1568** | **0214-1574** | **0214-1566** | **0214-1566** |
| Prowler 500 HDX 14-15 | **0214-1570** | **0214-1570** | **0214-1572** | **0214-1572** |
| Prowler 500 HDX Limited 14 | **0214-1570** | **0214-1570** | **0214-1572** | **0214-1572** |
| Prowler 500 HDX XT 14 | **0214-1570** | **0214-1570** | **0214-1572** | **0214-1572** |
| TRV 500 14 | **0214-1568** | **0214-1574** | **0214-1566** | **0214-1566** |
| TRV 500 Core 13 | **0214-1574** | **0214-1574** | **0214-1566** | **0214-1566** |
| 550 14 | **0214-1568** | **0214-1574** | **0214-1566** | **0214-1566** |
| 550 Core 13 | **0214-1568** | **0214-1574** | **0214-1566** | **0214-1566** |
| 550 H1 EFI 09-10 | **0214-1568** | **0214-1574** | **0214-1566** | **0214-1566** |
| 550 H1 EFI LE 09-10 | **0214-1568** | **0214-1574** | **0214-1566** | **0214-1566** |
| 550 H1 EFI TRV 09 | **0214-1568** | **0214-1574** | **0214-1566** | **0214-1566** |
| 550 H1 EFI TRV LE 09 | **0214-1568** | **0214-1574** | **0214-1566** | **0214-1566** |
| 550 Limited 13-14 | **0214-1568** | **0214-1574** | **0214-1566** | **0214-1566** |
| 550 S 10 | **0214-1568** | **0214-1574** | **0214-1566** | **0214-1566** |
| 550 S LTD 10 | **0214-1568** | **0214-1574** | **0214-1566** | **0214-1566** |
| 550 XT 13-14 | **0214-1568** | **0214-1574** | **0214-1566** | **0214-1566** |
| 550i 11-12 | **0214-1568** | **0214-1574** | **0214-1566** | **0214-1566** |
| 550i GT 11-12 | **0214-1568** | **0214-1574** | **0214-1566** | **0214-1566** |
| 550i LTD 11-12 | **0214-1568** | **0214-1574** | **0214-1566** | **0214-1566** |
| Prowler 550 09 | **0214-1570** | **0214-1571** | **0214-1572** | **0214-1572** |
| Prowler XT 550 Inclut 550i 10-14 | **0214-1570** | **0214-1571** | **0214-1572** | **0214-1572** |
| TRV 550 11 | **0214-1568** | **0214-1574** | **0214-1566** | **0214-1566** |
| TRV 550 Cruiser 11 | **0214-1568** | **0214-1574** | **0214-1566** | **0214-1566** |
| TRV 550 GT 11 | **0214-1568** | **0214-1574** | **0214-1566** | **0214-1566** |
| TRV 550 H1 EFI 10 | **0214-1568** | **0214-1574** | **0214-1566** | **0214-1566** |
| TRV 550 Limited 14 | **0214-1568** | **0214-1574** | **0214-1566** | **0214-1566** |
| TRV 550 LTD 13 | **0214-1568** | **0214-1574** | **0214-1566** | **0214-1566** |
| TRV 550 S GT 10 | **0214-1568** | **0214-1574** | **0214-1566** | **0214-1566** |
| TRV 550 XT 13-14 | **0214-1568** | **0214-1574** | **0214-1566** | **0214-1566** |
| TRV 550i Cruiser 12 | **0214-1568** | **0214-1574** | **0214-1566** | **0214-1566** |
| TRV 550i GT 12 | **0214-1568** | **0214-1574** | **0214-1566** | **0214-1566** |

**Suite de la section KITS D'AXE page suivante.**

Tous les produits avec une référence **MAGENTA GRAS** sont nouveaux en 2026.

# KITS D'AXE (SUITE)

## AXES CV POUR REMPLACEMENT DE LA PIÈCE D'ORIGINE (SUITE)

| MODÈLES | AVANT GAUCHE - RÉF. | AVANT DROIT - RÉF. | ARRIÈRE GAUCHE - RÉF. | ARRIÈRE DROIT - RÉF. |
|---|---|---|---|---|
| **ARCTIC CAT (SUITE)** | | | | |
| 650 4x4 Auto 04 | - | 0214-1567 | 0214-1566 | 0214-1566 |
| 650 4x4 Auto LE 04 | - | 0214-1567 | 0214-1566 | 0214-1566 |
| 650 4x4 Auto MRP 04 | - | 0214-1567 | 0214-1566 | 0214-1566 |
| 650 H1 4x4 10-11 | 0214-1568 | 0214-1574 | 0214-1566 | 0214-1566 |
| 650 H1 4x4 Auto 05 | - | - | 0214-1566 | 0214-1566 |
| 650 H1 4x4 Auto 07-08 | 0214-1568 | 0214-1574 | 0214-1566 | 0214-1566 |
| 650 H1 4x4 Auto LE 07 | 0214-1568 | 0214-1574 | 0214-1566 | 0214-1566 |
| 650 H1 4x4 Auto SE 06 | 0214-1568 | 0214-1574 | 0214-1566 | 0214-1566 |
| 650 H1 4x4 Auto TBX 07, 09 | 0214-1568 | 0214-1574 | 0214-1566 | 0214-1566 |
| 650 H1 4x4 Auto TRV 09 | 0214-1568 | 0214-1574 | 0214-1566 | 0214-1566 |
| 650 H1 4x4 Auto TRV Plus 07-08 | 0214-1568 | 0214-1574 | 0214-1566 | 0214-1566 |
| 650 H1 4x4 Auto TRV Plus LE 07 | 0214-1568 | 0214-1574 | 0214-1566 | 0214-1566 |
| 650 H1 Mud Pro 4x4 10 | 0214-1568 | 0214-1574 | - | - |
| 650 V-2 4x4 Auto 05 | - | - | 0214-1566 | 0214-1566 |
| 650 V-2 4x4 Auto 06 | 0214-1568 | 0214-1574 | 0214-1566 | 0214-1566 |
| 650 V-2 4x4 Auto LE 05 | - | - | 0214-1566 | 0214-1566 |
| 650 V-2 4x4 Auto LE/TS 06 | 0214-1568 | 0214-1574 | 0214-1566 | 0214-1566 |
| Prowler 650 H1 07-08 | 0214-1570 | 0214-1571 | 0214-1572 | 0214-1572 |
| Prowler XT 650 H1 06-09 | 0214-1570 | 0214-1571 | 0214-1572 | 0214-1572 |
| Prowler XT 650 H1 M4 08 | 0214-1570 | 0214-1571 | 0214-1572 | 0214-1572 |
| 700 Diesel 07-08 | 0214-1568 | 0214-1574 | 0214-1566 | 0214-1566 |
| 700 Super Duty Diesel 11-14 | 0214-1568 | 0214-1574 | 0214-1566 | 0214-1566 |
| 700 EFI 4x4 Auto 07-08 | 0214-1568 | 0214-1574 | 0214-1566 | 0214-1566 |
| 700 EFI 4x4 Auto SE 06 | 0214-1568 | 0214-1574 | 0214-1566 | 0214-1566 |
| 700 EFI 4x4 Auto LE 07 | 0214-1568 | 0214-1574 | 0214-1566 | 0214-1566 |
| 700 EFI 4x4 Auto M4 08 | 0214-1568 | 0214-1574 | 0214-1566 | 0214-1566 |
| 700 EFI 4x4 Auto TRV Cruiser 08 | 0214-1568 | 0214-1574 | 0214-1566 | 0214-1566 |
| 700 EFI 4x4 Auto TRV LE 08 | 0214-1568 | 0214-1574 | 0214-1566 | 0214-1566 |
| 700 H1 EFI 09-11 | 0214-1568 | 0214-1574 | 0214-1566 | 0214-1566 |
| 700 H1 EFI LE 09-10 | 0214-1568 | 0214-1574 | 0214-1566 | 0214-1566 |
| 700 H1 EFI Mud Pro 09-10 | 0214-1568 | 0214-1574 | 0214-1566 | 0214-1566 |
| 700 H1 EFI SE 08-09 | 0214-1568 | 0214-1574 | 0214-1566 | 0214-1566 |
| 700 S 10-11 | 0214-1568 | 0214-1574 | 0214-1566 | 0214-1566 |
| 700 S LTD 10 | 0214-1568 | 0214-1574 | 0214-1566 | 0214-1566 |
| 700 LTD 11 | 0214-1568 | 0214-1574 | 0214-1566 | 0214-1566 |
| 700i 12 | 0214-1568 | 0214-1574 | 0214-1566 | 0214-1566 |
| 700i LTD 12 | 0214-1568 | 0214-1574 | 0214-1566 | 0214-1566 |
| 700i GT 12 | 0214-1568 | 0214-1574 | 0214-1566 | 0214-1566 |
| 700 Core 13 | 0214-1568 | 0214-1574 | 0214-1566 | 0214-1566 |
| 700 14 | 0214-1568 | 0214-1574 | 0214-1566 | 0214-1566 |
| 700 Limited 13-14 | 0214-1568 | 0214-1574 | 0214-1566 | 0214-1566 |
| 700 XT 13-14 | 0214-1568 | 0214-1574 | 0214-1566 | 0214-1566 |
| Prowler 700 HDX H1 EFI 11 | 0214-1571 | 0214-1570 | 0214-1572 | 0214-1572 |
| Prowler 700i HDX H1 EFI 12 | 0214-1571 | 0214-1570 | 0214-1572 | 0214-1572 |
| Prowler 700 HDX 13 | 0214-1571 | 0214-1570 | 0214-1572 | 0214-1572 |
| Prowler 700 HDX Limited 14 | 0214-1571 | 0214-1570 | 0214-1572 | 0214-1572 |
| Prowler 700 HDX XT EPS 15 | 0214-1571 | 0214-1570 | 0214-1572 | 0214-1572 |
| Prowler 700 XT 09 | 0214-1570 | 0214-1571 | 0214-1572 | 0214-1572 |
| Prowler 700 XTX H1 EFI 08-10 | 0214-1570 | 0214-1571 | 0214-1570 | 0214-1570 |
| Prowler 700 XTX H1 EFI LE 09 | 0214-1570 | 0214-1571 | 0214-1570 | 0214-1570 |
| Prowler 700 XTX H1 EFI 11 | 0214-1570 | 0214-1571 | 0214-1572 | 0214-1572 |
| Prowler 700i XTX H1 EFI 12 | 0214-1570 | 0214-1571 | 0214-1572 | 0214-1572 |
| Prowler 700 XTX 13-14 | 0214-1570 | 0214-1571 | 0214-1572 | 0214-1572 |
| TBX 700 H1 EFI 10 | 0214-1568 | 0214-1574 | 0214-1566 | 0214-1566 |
| TBX 700 LTD 11 | 0214-1568 | 0214-1574 | 0214-1566 | 0214-1566 |
| TBX 700i GT 12 | 0214-1568 | 0214-1574 | 0214-1566 | 0214-1566 |
| TBX 700 XT 13 | 0214-1568 | 0214-1574 | 0214-1566 | 0214-1566 |
| TBX 700 14 | 0214-1568 | 0214-1574 | 0214-1566 | 0214-1566 |
| TRV 700 H1 EFI 10 | 0214-1568 | 0214-1574 | 0214-1566 | 0214-1566 |
| TRV 700 11 | 0214-1568 | 0214-1574 | 0214-1566 | 0214-1566 |
| TRV 700 H1 EFI Cruiser 09-10 | 0214-1568 | 0214-1574 | 0214-1566 | 0214-1566 |
| TRV 700 Cruiser 11 | 0214-1568 | 0214-1574 | 0214-1566 | 0214-1566 |
| TRV 700i Cruiser 12 | 0214-1568 | 0214-1574 | 0214-1566 | 0214-1566 |
| TRV 700 S GT 10 | 0214-1568 | 0214-1574 | 0214-1566 | 0214-1566 |
| TRV 700 GT 11 | 0214-1568 | 0214-1574 | 0214-1566 | 0214-1566 |
| TRV 700i GT 12 | 0214-1568 | 0214-1574 | 0214-1566 | 0214-1566 |
| TRV 700 Limited 13-14 | 0214-1568 | 0214-1574 | 0214-1566 | 0214-1566 |
| TRV 700 XT 13-14 | 0214-1568 | 0214-1574 | 0214-1566 | 0214-1566 |
| Stampede 17-19 | 0214-2871 | 0214-2871 | 0214-2870 | 0214-2869 |
| Stampede LTD 17 | 0214-2871 | 0214-2871 | 0214-2870 | 0214-2869 |
| Stampede XT 17 | 0214-2871 | 0214-2871 | 0214-2870 | 0214-2869 |
| Stampede XTR LTD 17 | 0214-2871 | 0214-2871 | 0214-2870 | 0214-2869 |
| Stampede XTR XT 17 | 0214-2871 | 0214-2871 | 0214-2870 | 0214-2869 |
| Stampede 4 18-19 | 0214-2871 | 0214-2871 | 0214-2870 | 0214-2869 |

Tous les produits avec une référence **MAGENTA GRAS** sont nouveaux en 2026.

MOOSE OFFROAD

# KITS D'AXE (SUITE)

## AXES CV POUR REMPLACEMENT DE LA PIÈCE D'ORIGINE (SUITE)

| MODÈLES | AVANT GAUCHE - RÉF. | AVANT DROIT - RÉF. | ARRIÈRE GAUCHE - RÉF. | ARRIÈRE DROIT - RÉF. |
|---|---|---|---|---|
| **ARCTIC CAT (SUITE)** | | | | |
| Mud Pro 1000 H2 EFI 10 | **0214-1568** | **0214-1574** | - | - |
| Prowler 1000 XTZ H2 EFI 09-11 | **0214-1571** | **0214-1570** | **0214-1572** | **0214-1572** |
| Prowler 1000i XTZ H2 EFI 12 | **0214-1571** | **0214-1570** | **0214-1572** | **0214-1572** |
| Prowler 1000 XTZ 13-14 | **0214-1571** | **0214-1570** | **0214-1572** | **0214-1572** |
| Thundercat 1000 H2 EFI SE 08-09 | **0214-1568** | **0214-1574** | **0214-1566** | **0214-1566** |
| Thundercat 1000 H2 EFI 10 | **0214-1568** | **0214-1574** | **0214-1566** | **0214-1566** |
| Thundercat 1000 H2 EFI LE 10 | **0214-1568** | **0214-1574** | **0214-1566** | **0214-1566** |
| TRV 1000 H2 EFI 10 | **0214-1568** | **0214-1574** | **0214-1566** | **0214-1566** |
| TRV 1000 H2 EFI Cruiser 09-10 | **0214-1568** | **0214-1574** | **0214-1566** | **0214-1566** |
| Wildcat 1000i H.O. 12 | - | - | **0214-1575** | **0214-1575** |
| Wildcat 1000 13-14 | - | - | **0214-1575** | **0214-1575** |
| Wildcat 1000 Limited 13-14 | - | - | **0214-1575** | **0214-1575** |
| Wildcat 4 1000 13 | - | - | **0214-1575** | **0214-1575** |
| Wildcat 4 14 | - | - | **0214-1575** | **0214-1575** |
| Wildcat 4 Limited 14 | - | - | **0214-1575** | **0214-1575** |
| Wildcat 4X 14 | - | - | **0214-1575** | **0214-1575** |
| Wildcat 4X EPS 15 | - | - | **0214-1575** | **0214-1575** |
| Wildcat 4X Limited 14 | - | - | **0214-1575** | **0214-1575** |
| Wildcat 4X Limited EPS 15 | - | - | **0214-1575** | **0214-1575** |
| Wildcat EPS 15 | **0214-1573** | **0214-1573** | - | - |
| Wildcat Trail 14-19 | **0214-1573** | **0214-1573** | - | - |
| Wildcat Trail Limited 15 | **0214-1573** | **0214-1573** | - | - |
| Wildcat Trail LTD 17 | **0214-1573** | **0214-1573** | - | - |
| Wildcat Trail LTD EPS 18-20 | **0214-1573** | **0214-1573** | - | - |
| Wildcat Trail SE EPS 16-17 | **0214-1573** | **0214-1573** | - | - |
| Wildcat Trail XT 14-15 | **0214-1573** | **0214-1573** | - | - |
| Wildcat Trail XT EPS 16-20 | **0214-1573** | **0214-1573** | - | - |
| Wildcat X 13-14, 16 | - | - | **0214-1575** | **0214-1575** |
| Wildcat X EPS 15 | - | - | **0214-1575** | **0214-1575** |
| Wildcat X Limited 14 | - | - | **0214-1575** | **0214-1575** |
| Wildcat X Limited EPS 15 | - | - | **0214-1575** | **0214-1575** |
| Wildcat X Limited 16 | - | - | **0214-1575** | **0214-1575** |
| Wildcat X Special Edition 16 | - | - | **0214-1575** | **0214-1575** |
| **BRP** | | | | |
| Outlander 330 H.O. 2x4 04-05 | **0214-1592** | **0214-1591** | **0214-1596** | **0214-1597** |
| Outlander 330 H.O. 4x4 04-05 | **0214-1592** | **0214-1591** | **0214-1596** | **0214-1597** |
| Outlander 400/MAX 06-11 | - | - | **0214-1581** | - |
| Outlander 400 H.O. 2x4 04-05 | **0214-1592** | **0214-1591** | **0214-1596** | **0214-1597** |
| Outlander 400 H.O. 4x4 03-05 | **0214-1592** | **0214-1591** | **0214-1596** | **0214-1597** |
| Outlander 400 H.O. 4x4 06 | **0214-1580** | **0214-1579** | - | **0214-1582** |
| Outlander 400 H.O. 4x4 XT 04-05 | **0214-1592** | **0214-1591** | **0214-1596** | **0214-1597** |
| Outlander 400 H.O. 4x4 XT 06 | **0214-1580** | **0214-1579** | - | **0214-1582** |
| Outlander MAX 400 H.O. 4x4 04-05 | **0214-1592** | **0214-1591** | **0214-1596** | **0214-1597** |
| Outlander MAX 400 H.O. 4x4 06 | **0214-1580** | **0214-1579** | - | **0214-1582** |
| Outlander MAX 400 H.O. 4x4 XT 06 | **0214-1580** | **0214-1579** | - | **0214-1582** |
| Outlander 650 H.O. EFI 4x4 06 | **0214-1580** | **0214-1579** | **0214-1601** | - |
| Outlander 650 H.O. EFI 4x4 XT 06 | **0214-1580** | **0214-1579** | **0214-1601** | - |
| Outlander MAX 650 H.O. EFI 4x4 06 | **0214-1580** | **0214-1579** | **0214-1601** | - |
| Outlander MAX 650 H.O. EFI 4x4 XT 06 | **0214-1580** | **0214-1579** | **0214-1601** | - |
| Outlander 800 H.O. EFI 4x4 06 | **0214-1580** | **0214-1579** | **0214-1601** | - |
| Outlander 800 H.O. EFI 4x4 XT 06 | **0214-1580** | **0214-1579** | **0214-1601** | - |
| Outlander MAX 800 H.O. EFI 4x4 06 | **0214-1580** | **0214-1579** | **0214-1601** | - |
| Outlander MAX 800 H.O. EFI 4x4 XT 06 | **0214-1580** | **0214-1579** | **0214-1601** | - |
| Quest 02-04 | **0214-1589** | **0214-1590** | - | - |
| Quest XT 02, 04 | **0214-1589** | **0214-1590** | - | - |
| Quest MAX 04 | **0214-1589** | **0214-1590** | - | - |
| Traxter 99-05 | **0214-1589** | **0214-1590** | - | - |
| Traxter XL 01-05 | **0214-1589** | **0214-1590** | - | - |
| Traxter XT 01-05 | **0214-1589** | **0214-1590** | - | - |
| Traxter MAX 03-05 | **0214-1589** | **0214-1590** | - | - |
| Traxter MAX XT 03-05 | **0214-1589** | **0214-1590** | - | - |
| **CAN-AM** | | | | |
| Outlander 400 H.O. 07-08 | **0214-1580** | **0214-1579** | - | **0214-1582** |
| Outlander 400 EFI 08-12 | **0214-1580** | **0214-1579** | - | **0214-1582** |
| Outlander 400 EFI 13-15 | **0214-1580** | **0214-1579** | - | - |
| Outlander 400 H.O. XT 07-08 | **0214-1580** | **0214-1579** | - | **0214-1582** |
| Outlander 400 EFI XT 08-12 | **0214-1580** | **0214-1579** | - | **0214-1582** |
| Outlander 400 EFI XT 13-14 | **0214-1580** | **0214-1579** | - | - |
| Outlander MAX 400 H.O. 07-08 | **0214-1580** | **0214-1579** | - | **0214-1582** |
| Outlander MAX 400 EFI 09-12 | **0214-1580** | **0214-1579** | - | **0214-1582** |
| Outlander MAX 400 EFI 13-15 | **0214-1580** | **0214-1579** | **0214-1601** | **0214-1602** |
| Outlander MAX 400 H.O. XT 07-08 | **0214-1580** | **0214-1579** | - | **0214-1582** |
| Outlander MAX 400 EFI XT 09-12 | **0214-1580** | **0214-1579** | - | **0214-1582** |
| Outlander MAX 400 EFI XT 13-15 | **0214-1580** | **0214-1579** | **0214-1601** | **0214-1602** |

**Suite de la section KITS D'AXE page suivante.**

Tous les produits avec une référence **MAGENTA GRAS** sont nouveaux en 2026.

# KITS D'AXE (SUITE)

## AXES CV POUR REMPLACEMENT DE LA PIÈCE D'ORIGINE (SUITE)

| MODÈLES | AVANT GAUCHE - RÉF. | AVANT DROIT - RÉF. | ARRIÈRE GAUCHE - RÉF. | ARRIÈRE DROIT - RÉF. |
|---|---|---|---|---|
| **CAN-AM (SUITE)** | | | | |
| Outlander 450 EFI 17-23 | **0214-1600** | **0214-1599** | **-** | **0214-2686** |
| Outlander 450 EFI DPS 17-23 | **0214-1600** | **0214-1599** | **-** | **0214-2686** |
| Outlander 450 EFI Mossy Oak Hunting Edition 18-23 | **0214-1600** | **0214-1599** | **-** | **0214-2686** |
| Outlander L 450 EFI 15-16 | **0214-1600** | **0214-1599** | **-** | **0214-2686** |
| Outlander L 450 EFI DPS 16 | **0214-1600** | **0214-1599** | **-** | **0214-2686** |
| Outlander L MAX 450 EFI 15-16 | **0214-1600** | **0214-1599** | **-** | **0214-2686** |
| Outlander L MAX 450 EFI DPS 16 | **0214-1600** | **0214-1599** | **-** | **0214-2686** |
| Outlander MAX 450 EFI 17-23 | **0214-1600** | **0214-1599** | **-** | **0214-2686** |
| Outlander MAX 450 EFI DPS 17-23 | **0214-1600** | **0214-1599** | **-** | **0214-2686** |
| Outlander MAX 6x6 DPS 450 19-23 | **0214-1600** | **0214-1599** | **0214-2686** | **-** |
| Outlander MAX 6x6 DPS 450 Middle Rear 19-23 | **-** | **-** | **-** | **0214-2686** |
| Defender HD5 17-21 | **0214-1606** | **0214-1607** | **-** | **-** |
| Defender HD5 DPS 17-21 | **0214-1606** | **0214-1607** | **-** | **-** |
| Outlander 500 H.O. 07 | **0214-1580** | **0214-1579** | **0214-1601** | **-** |
| Outlander 500 H.O. 08 | **0214-1580** | **0214-1579** | **0214-1601** | **0214-1602** |
| Outlander 500 EFI 09-12 | **0214-1580** | **0214-1579** | **0214-1601** | **0214-1602** |
| Outlander 500 EFI 13-14 | **0214-1593** | **0214-1594** | **0214-1601** | **0214-1602** |
| Outlander 500 EFI 15 | **0214-1600** | **0214-1599** | **0214-1601** | **0214-1602** |
| Outlander 500 EFI DPS 13-14 | **0214-1593** | **0214-1594** | **0214-1601** | **0214-1602** |
| Outlander 500 EFI/DPS 15 | **0214-1600** | **0214-1599** | **0214-1601** | **0214-1602** |
| Outlander 500 H.O. XT 07 | **0214-1580** | **0214-1579** | **0214-1601** | **-** |
| Outlander 500 H.O. XT 08 | **0214-1580** | **0214-1579** | **0214-1601** | **0214-1602** |
| Outlander 500 EFI XT 09-12 | **0214-1580** | **0214-1579** | **0214-1601** | **0214-1602** |
| Outlander 500 EFI XT 13-14 | **0214-1593** | **0214-1594** | **0214-1601** | **0214-1602** |
| Outlander 500 EFI/XT 15 | **0214-1600** | **0214-1599** | **0214-1601** | **0214-1602** |
| Outlander 500 EFI XT-P 10 | **0214-1580** | **0214-1579** | **0214-1601** | **0214-1602** |
| Outlander L 500 EFI 15 | **0214-1600** | **0214-1599** | **-** | **0214-2686** |
| Outlander L MAX 500 EFI 15 | **0214-1600** | **0214-1599** | **-** | **0214-2686** |
| Outlander MAX 500 H.O. 07 | **0214-1580** | **0214-1579** | **0214-1601** | **-** |
| Outlander MAX 500 H.O. 08 | **0214-1580** | **0214-1579** | **0214-1601** | **0214-1602** |
| Outlander MAX 500 EFI 09-12 | **0214-1580** | **0214-1579** | **0214-1601** | **0214-1602** |
| Outlander MAX 500 EFI 13-14 | **0214-1593** | **0214-1594** | **0214-1601** | **0214-1602** |
| Outlander MAX 500 EFI 15 | **0214-1600** | **0214-1599** | **0214-1601** | **0214-1602** |
| Outlander MAX 500 EFI DPS 13-14 | **0214-1593** | **0214-1594** | **0214-1601** | **0214-1602** |
| Outlander MAX 500 EFI DPS 15 | **0214-1600** | **0214-1599** | **0214-1601** | **0214-1602** |
| Outlander MAX 500 EFI LTD 10 | **0214-1580** | **0214-1579** | **0214-1601** | **0214-1602** |
| Outlander MAX 500 H.O. XT 07 | **0214-1580** | **0214-1579** | **0214-1601** | **-** |
| Outlander MAX 500 H.O. XT 08 | **0214-1580** | **0214-1579** | **0214-1601** | **0214-1602** |
| Outlander MAX 500 EFI XT 09-12 | **0214-1580** | **0214-1579** | **0214-1601** | **0214-1602** |
| Outlander MAX 500 EFI XT 13-14 | **0214-1593** | **0214-1594** | **0214-1601** | **0214-1602** |
| Outlander MAX 500 EFI XT 15 | **0214-1600** | **0214-1599** | **0214-1601** | **0214-1602** |
| Outlander MAX 500 EFI XT-P 10 | **0214-1580** | **0214-1579** | **0214-1601** | **0214-1602** |
| Renegade 500 H.O. 08 | **0214-1580** | **0214-1579** | **0214-1601** | **0214-1602** |
| Renegade 500 EFI 09- 10 | **0214-1580** | **0214-1579** | **0214-1601** | **0214-1602** |
| Renegade 500 EFI 11- 12 | **0214-1600** | **-** | **0214-1601** | **0214-1602** |
| Renegade 500 EFI 13-14 | **0214-1593** | **0214-1594** | **0214-1601** | **0214-1602** |
| Renegade 500 EFI 15 | **0214-1600** | **0214-1599** | **0214-1601** | **0214-1602** |
| Traxter HD5 17-18 | **0214-1606** | **0214-1607** | **-** | **-** |
| Traxter HD5 T Base 19-21 | **0214-1606** | **0214-1607** | **-** | **-** |
| Outlander 570 EFI 17-23 | **0214-1600** | **0214-1599** | **-** | **0214-2686** |
| Outlander 570 EFI/DPS 16 | **0214-1600** | **0214-1599** | **0214-1601** | **0214-1602** |
| Outlander 570 EFI DPS 17-23 | **0214-1600** | **0214-1599** | **-** | **0214-2686** |
| Outlander 570 EFI Mossy Oak Hunting Edition 17-23 | **0214-1600** | **0214-1599** | **-** | **0214-2686** |
| Outlander 570 EFI X mr 17-22 | **0214-1593** | **0214-1594** | **0214-1601** | **0214-1602** |
| Outlander 570 EFI X mr 23 | **0214-1600** | **0214-1599** | **0214-1601** | **0214-1602** |
| Outlander 570 EFI/XT 16 | **0214-1600** | **0214-1599** | **0214-1601** | **0214-1602** |
| Outlander 570 EFI XT 17-23 | **0214-1600** | **0214-1599** | **-** | **0214-2686** |
| Outlander L 570 EFI 16 | **0214-1600** | **0214-1599** | **-** | **0214-2686** |
| Outlander L 570 EFI DPS 16 | **0214-1600** | **0214-1599** | **-** | **0214-2686** |
| Outlander L 570 EFI Mossy Oak Hunting Edition 16 | **0214-1600** | **0214-1599** | **-** | **0214-2686** |
| Outlander L 570 EFI X mr 16 | **0214-1593** | **0214-1594** | **0214-1601** | **0214-1602** |
| Outlander L MAX 570 EFI 16 | **0214-1600** | **0214-1599** | **-** | **0214-2686** |
| Outlander L MAX 570 EFI DPS 16 | **0214-1600** | **0214-1599** | **-** | **0214-2686** |
| Outlander MAX 570 EFI 17-23 | **0214-1600** | **0214-1599** | **-** | **0214-2686** |
| Outlander MAX 570 EFI DPS 16 | **0214-1600** | **0214-1599** | **0214-1601** | **0214-1602** |
| Outlander MAX 570 EFI DPS 17-23 | **0214-1600** | **0214-1599** | **-** | **0214-2686** |
| Outlander MAX 570 EFI XT 16 | **0214-1600** | **0214-1599** | **0214-1601** | **0214-1602** |
| Outlander MAX 570 EFI XT 17-23 | **0214-1600** | **0214-1599** | **-** | **0214-2686** |
| Renegade 570 EFI 16- 18 | **0214-1600** | **0214-1599** | **0214-1601** | **0214-1602** |
| Renegade 570 EFI 19 | **0214-2001** | **0214-2002** | **0214-2014** | **0214-2015** |
| Renegade 570 EFI 20 | **0214-2001** | **0214-2018** | **0214-2014** | **0214-2015** |
| Renegade 570 EFI 21- 22 | **0214-2001** | **0214-2002** | **0214-2014** | **0214-2015** |
| Renegade 570 EFI X mr 17-18 | **0214-1593** | **0214-1594** | **0214-1601** | **0214-1602** |
| Renegade 570 EFI X mr 19 | **-** | **0214-2018** | **0214-2014** | **0214-2015** |

Tous les produits avec une référence **MAGENTA GRAS** sont nouveaux en 2026.

# KITS D'AXE (SUITE)

## AXES CV POUR REMPLACEMENT DE LA PIÈCE D'ORIGINE (SUITE)

| MODÈLES | AVANT GAUCHE - RÉF. | AVANT DROIT - RÉF. | ARRIÈRE GAUCHE - RÉF. | ARRIÈRE DROIT - RÉF. |
|---|---|---|---|---|
| **CAN-AM (SUITE)** | | | | |
| Renegade 570 EFI X mr 20-21 | **0214-2001** | **0214-2002** | - | **0214-2687** |
| Renegade 570 EFI X xc 16-17 | **0214-1600** | **0214-1599** | **0214-1601** | **0214-1602** |
| Outlander 650 EFI 6x6 XT 15-16 | **0214-1593** | **0214-1594** | **0214-1602** | **0214-1601** |
| Outlander 650 EFI 6x6 XT Middle Rear 15-16 | - | - | **0214-1601** | **0214-1602** |
| Outlander 650 EFI 6x6 DPS 17-18 | **0214-1593** | **0214-1594** | **0214-1602** | **0214-1601** |
| Outlander 650 EFI 6x6 DPS Middle Rear 17-18 | - | - | **0214-1601** | **0214-1602** |
| Outlander 650 H.O. 07 | **0214-1580** | **0214-1579** | **0214-1601** | - |
| Outlander 650 H.O. 08 | **0214-1580** | **0214-1579** | **0214-1601** | **0214-1602** |
| Outlander 650 EFI 09-12 | **0214-1580** | **0214-1579** | **0214-1601** | **0214-1602** |
| Outlander 650 EFI 13-18 | **0214-1593** | **0214-1594** | **0214-1601** | **0214-1602** |
| Outlander 650 EFI 19 | **0214-2001** | **0214-2002** | **0214-2014** | **0214-2015** |
| Outlander 650 EFI 20 | **0214-2001** | **0214-2018** | **0214-2014** | **0214-2015** |
| Outlander 650 EFI 21-22 | **0214-2001** | **0214-2002** | **0214-2014** | **0214-2015** |
| Outlander 650 EFI DPS 13-18 | **0214-1593** | **0214-1594** | **0214-1601** | **0214-1602** |
| Outlander 650 EFI/DPS 19 | **0214-2001** | **0214-2002** | **0214-2014** | **0214-2015** |
| Outlander 650 EFI/DPS 20 | **0214-2001** | **0214-2018** | **0214-2014** | **0214-2015** |
| Outlander 650 EFI DPS 21-22 | **0214-2001** | **0214-2002** | **0214-2014** | **0214-2015** |
| Outlander 650 EFI Mossy Oak Edition 20 | **0214-2001** | **0214-2018** | **0214-2014** | **0214-2015** |
| Outlander 650 EFI Mossy Oak Edition 21-22 | **0214-2001** | **0214-2002** | **0214-2014** | **0214-2015** |
| Outlander 650 EFI North Edition 18 | **0214-1593** | **0214-1594** | **0214-1601** | **0214-1602** |
| Outlander 650 EFI North Edition 19 | **0214-2001** | **0214-2002** | **0214-2014** | **0214-2015** |
| Outlander 650 EFI X mr 13-15 | - | - | **0214-1601** | **0214-1602** |
| Outlander 650 EFI X mr 16-18 | - | - | **0214-2859** | **0214-1603** |
| Outlander 650 EFI X mr 19-23 | - | **0214-2018** | - | **0214-2687** |
| Outlander 650 EFI/XT 07 | **0214-1580** | **0214-1579** | **0214-1601** | - |
| Outlander 650 EFI XT 08-12 | **0214-1580** | **0214-1579** | **0214-1601** | **0214-1602** |
| Outlander 650 EFI XT 13-18 | **0214-1593** | **0214-1594** | **0214-1601** | **0214-1602** |
| Outlander 650 EFI/XT 19 | **0214-2001** | **0214-2002** | **0214-2014** | **0214-2015** |
| Outlander 650 EFI/XT 20 | **0214-2001** | **0214-2018** | **0214-2014** | **0214-2015** |
| Outlander 650 EFI XT 21-22 | **0214-2001** | **0214-2002** | **0214-2014** | **0214-2015** |
| Outlander 650 EFI XT-P 10-11 | **0214-1580** | **0214-1579** | **0214-1601** | **0214-1602** |
| Outlander 650 EFI XT-P 16 | **0214-1593** | **0214-1594** | **0214-1601** | **0214-1602** |
| Outlander MAX 650 H.O. 07 | **0214-1580** | **0214-1579** | **0214-1601** | - |
| Outlander MAX 650 H.O. 08 | **0214-1580** | **0214-1579** | **0214-1601** | - |
| Outlander MAX 650 EFI 09-12 | **0214-1580** | **0214-1579** | **0214-1601** | **0214-1602** |
| Outlander MAX 650 EFI 13-15 | **0214-1593** | **0214-1594** | **0214-1601** | **0214-1602** |
| Outlander MAX 650 EFI 6x6 DPS 19-23 | **0214-2001** | **0214-2002** | **0214-2015** | **0214-2014** |
| Outlander MAX 650 EFI 6x6 DPS Middle Rear 19-23 | - | - | **0214-2014** | **0214-2015** |
| Outlander MAX 650 EFI DPS 13-18 | **0214-1593** | **0214-1594** | **0214-1601** | **0214-1602** |
| Outlander MAX 650 EFI DPS 19 | **0214-2001** | **0214-2002** | **0214-2014** | **0214-2015** |
| Outlander MAX 650 EFI DPS 20 | **0214-2001** | **0214-2018** | **0214-2014** | **0214-2015** |
| Outlander MAX 650 EFI DPS 21-22 | **0214-2001** | **0214-2002** | **0214-2014** | **0214-2015** |
| Outlander MAX 650 EFI North Edition 18 | **0214-1593** | **0214-1594** | **0214-1601** | **0214-1602** |
| Outlander MAX 650 EFI North Edition 19 | **0214-2001** | **0214-2002** | **0214-2014** | **0214-2015** |
| Outlander MAX 650 H.O. XT 07 | **0214-1580** | **0214-1579** | **0214-1601** | - |
| Outlander MAX 650 H.O. XT 08 | **0214-1580** | **0214-1579** | **0214-1601** | - |
| Outlander MAX 650 EFI XT 09-12 | **0214-1580** | **0214-1579** | **0214-1601** | **0214-1602** |
| Outlander MAX 650 EFI XT 13-18 | **0214-1593** | **0214-1594** | **0214-1601** | **0214-1602** |
| Outlander MAX 650 EFI XT 19 | **0214-2001** | **0214-2002** | **0214-2014** | **0214-2015** |
| Outlander MAX 650 EFI XT 20 | **0214-2001** | **0214-2018** | **0214-2014** | **0214-2015** |
| Outlander MAX 650 EFI XT 21-22 | **0214-2001** | **0214-2002** | **0214-2014** | **0214-2015** |
| Outlander MAX 650 EFI XT-P 10-12 | **0214-1580** | **0214-1579** | **0214-1601** | **0214-1602** |
| Outlander MAX 650 EFI XT-P 16 | **0214-1593** | **0214-1594** | **0214-1601** | **0214-1602** |
| Renegade 650 EFI 23 | **0214-2001** | **0214-2002** | **0214-2014** | **0214-2015** |
| Renegade 650 EFI X mr 22-23 | - | **0214-2018** | - | **0214-2687** |
| Commander 700 DPS 22-24, | - | - | **0214-2873** | **0214-2873** |
| Commander 700 XT 22-24 | - | - | **0214-2873** | **0214-2873** |
| Commander MAX 700 DPS 24 | - | - | **0214-2873** | **0214-2873** |
| Commander MAX 700 XT 24 | - | - | **0214-2873** | **0214-2873** |
| Maverick Trail 700 22-23 | - | - | **0214-1812** | **0214-1812** |
| Maverick Trail 700 DPS 22-23 | - | - | **0214-1812** | **0214-1812** |
| Commander 800 11 | **0214-1583** | **0214-1584** | **0214-1585** | **0214-1585** |
| Commander 800R 12-15 | **0214-1583** | **0214-1584** | **0214-1585** | **0214-1585** |
| Commander 800R 16 | **0214-1583** | **0214-1584** | **0214-1605** | **0214-1605** |
| Commander 800R 17-20 | - | **0214-1584** | **0214-1605** | **0214-1605** |
| Commander 800R DPS 13-15 | **0214-1583** | **0214-1584** | **0214-1585** | **0214-1585** |
| Commander 800R DPS 16 | **0214-1583** | **0214-1584** | **0214-1605** | **0214-1605** |
| Commander 800R DPS 17-20 | - | **0214-1584** | **0214-1605** | **0214-1605** |
| Commander 800R XT 12-15 | **0214-1583** | **0214-1584** | **0214-1585** | **0214-1585** |
| Commander 800R XT 16 | **0214-1583** | **0214-1584** | **0214-1605** | **0214-1605** |
| Commander 800R XT 17-20 | - | **0214-1584** | **0214-1605** | **0214-1605** |
| Commander 800 XT 11 | **0214-1583** | **0214-1584** | **0214-1585** | **0214-1585** |
| Commander MAX 800R DPS 16 | **0214-1583** | **0214-1584** | **0214-1605** | **0214-1605** |
| Commander MAX 800R DPS 17-20 | - | **0214-1584** | **0214-1605** | **0214-1605** |

**Suite de la section KITS D'AXE page suivante.**

Tous les produits avec une référence **MAGENTA GRAS** sont nouveaux en 2026.

# KITS D'AXE (SUITE)

## AXES CV POUR REMPLACEMENT DE LA PIÈCE D'ORIGINE (SUITE)

| MODÈLES | AVANT GAUCHE - RÉF. | AVANT DROIT - RÉF. | ARRIÈRE GAUCHE - RÉF. | ARRIÈRE DROIT - RÉF. |
|---|---|---|---|---|
| **CAN-AM (SUITE)** | | | | |
| Defender HD8 16-21 | **0214-1606** | **0214-1607** | **0214-1608** | **0214-1608** |
| Defender HD8 DPS 16-21 | **0214-1606** | **0214-1607** | **0214-1608** | **0214-1608** |
| Defender HD8 DPS CAB 21 | **0214-1999** | **0214-1998** | **0214-2003** | **0214-2003** |
| Defender HD8 XT 16-21 | **0214-1606** | **0214-1607** | **0214-1608** | **0214-1608** |
| Defender HD8 XT CAB 17 | **0214-1606** | **0214-1607** | **0214-1608** | **0214-1608** |
| Defender HD8 XT CAB 18-19 | - | **0214-1994** | **0214-2003** | **0214-2003** |
| Defender HD8 XT CAB 20-21 | **0214-1999** | **0214-1998** | **0214-2003** | **0214-2003** |
| Defender MAX HD8 18-21 | **0214-1606** | **0214-1607** | **0214-1608** | **0214-1608** |
| Defender MAX HD8 DPS 17-21 | **0214-1606** | **0214-1607** | **0214-1608** | **0214-1608** |
| Defender MAX HD8 XT 17-21 | **0214-1606** | **0214-1607** | **0214-1608** | **0214-1608** |
| Maverick Trail 800 18-21 | **0214-1814** | - | **0214-1812** | **0214-1812** |
| Maverick Trail 800 DPS 18-21 | **0214-1814** | - | **0214-1812** | **0214-1812** |
| Outlander 800 H.O. 07 | **0214-1580** | **0214-1579** | **0214-1601** | - |
| Outlander 800 H.O. 08 | **0214-1580** | **0214-1579** | **0214-1601** | **0214-1602** |
| Outlander 800R EFI 09-11 | **0214-1580** | **0214-1579** | **0214-1601** | **0214-1602** |
| Outlander 800R EFI 12 | - | - | **0214-1601** | **0214-1602** |
| Outlander 800R EFI 13-15 | **0214-1593** | **0214-1594** | **0214-1601** | **0214-1602** |
| Outlander 800R EFI DPS 13-15 | **0214-1593** | **0214-1594** | **0214-1601** | **0214-1602** |
| Outlander 800R EFI X mr 11-12 | - | - | **0214-1601** | **0214-1602** |
| Outlander 800R EFI X mr 15 | - | - | **0214-2859** | **0214-1603** |
| Outlander 800 H.O. XT 07 | **0214-1580** | **0214-1579** | **0214-1601** | - |
| Outlander 800 H.O. XT 08 | **0214-1580** | **0214-1579** | **0214-1601** | - |
| Outlander 800R EFI XT 09-11 | **0214-1580** | **0214-1579** | **0214-1601** | **0214-1602** |
| Outlander 800R EFI XT 12 | - | - | **0214-1601** | **0214-1602** |
| Outlander 800R EFI XT 13-15 | **0214-1593** | **0214-1594** | **0214-1601** | **0214-1602** |
| Outlander 800R EFI XT-P 10-11 | **0214-1580** | **0214-1579** | **0214-1601** | - |
| Outlander 800R EFI XT-P 13-15 | **0214-1593** | **0214-1594** | **0214-1601** | **0214-1602** |
| Outlander 800R EFI X xc 11 | **0214-1600** | - | **0214-1601** | **0214-1602** |
| Outlander MAX 800 H.O. 07 | **0214-1580** | **0214-1579** | **0214-1601** | - |
| Outlander MAX 800 H.O. 08 | **0214-1580** | **0214-1579** | **0214-1601** | **0214-1602** |
| Outlander MAX 800R EFI 09-12 | **0214-1580** | **0214-1579** | **0214-1601** | **0214-1602** |
| Outlander MAX 800R EFI 13-15 | **0214-1593** | **0214-1594** | **0214-1601** | **0214-1602** |
| Outlander MAX 800R EFI DPS 13-15 | **0214-1593** | **0214-1594** | **0214-1601** | **0214-1602** |
| Outlander MAX 800 H.O. LTD 07 | **0214-1580** | **0214-1579** | **0214-1601** | - |
| Outlander MAX 800 H.O. LTD 08 | **0214-1580** | **0214-1579** | **0214-1601** | **0214-1602** |
| Outlander MAX 800R EFI LTD 09-12 | **0214-1580** | **0214-1579** | **0214-1601** | **0214-1602** |
| Outlander MAX 800 H.O. XT 07 | **0214-1580** | **0214-1579** | **0214-1601** | - |
| Outlander MAX 800 H.O. XT 08 | **0214-1580** | **0214-1579** | **0214-1601** | **0214-1602** |
| Outlander MAX 800R EFI XT 09-12 | **0214-1580** | **0214-1579** | **0214-1601** | **0214-1602** |
| Outlander MAX 800R EFI XT 13-15 | **0214-1593** | **0214-1594** | **0214-1601** | **0214-1602** |
| Outlander MAX 800R EFI XT-P 10-12 | **0214-1580** | **0214-1579** | **0214-1601** | **0214-1602** |
| Outlander MAX 800R EFI XT-P 13-15 | **0214-1593** | **0214-1594** | **0214-1601** | **0214-1602** |
| Renegade 800 H.O. 07 | **0214-1580** | **0214-1579** | **0214-1601** | - |
| Renegade 800 H.O. 08 | **0214-1580** | **0214-1579** | **0214-1601** | **0214-1602** |
| Renegade 800R EFI 09-10 | **0214-1580** | **0214-1579** | **0214-1601** | **0214-1602** |
| Renegade 800R EFI 11 | **0214-1600** | - | **0214-1601** | **0214-1602** |
| Renegade 800R EFI 12 | - | - | **0214-1601** | **0214-1602** |
| Renegade 800R EFI 13-15 | **0214-1593** | **0214-1594** | **0214-1601** | **0214-1602** |
| Renegade 800 H.O. X 08 | **0214-1580** | **0214-1579** | **0214-1601** | **0214-1602** |
| Renegade 800R EFI X 09 | **0214-1580** | **0214-1579** | **0214-1601** | **0214-1602** |
| Renegade 800R EFI X xc 10 | **0214-1580** | **0214-1579** | **0214-1601** | **0214-1602** |
| Renegade 800R EFI X xc 11 | **0214-1600** | - | **0214-1601** | **0214-1602** |
| Renegade 800R EFI X xc 12 | - | - | **0214-1601** | **0214-1602** |
| Renegade 800R EFI X xc 13-15 | **0214-1593** | **0214-1594** | **0214-1601** | **0214-1602** |
| Traxter HD8 16 | **0214-1606** | **0214-1607** | **0214-1608** | **0214-1608** |
| Traxter HD8 DPS 16-21 | **0214-1606** | **0214-1607** | **0214-1608** | **0214-1608** |
| Traxter HD8 T 17-21 | **0214-1606** | **0214-1607** | **0214-1608** | **0214-1608** |
| Traxter HD8 T PRO 17-21 | **0214-1606** | **0214-1607** | **0214-1608** | **0214-1608** |
| Traxter HD8 XT 17 | **0214-1606** | **0214-1607** | **0214-1608** | **0214-1608** |
| Traxter MAX HD8 DPS 17 | **0214-1606** | **0214-1607** | **0214-1608** | **0214-1608** |
| Traxter MAX HD8 DPS 19-21 | **0214-1606** | **0214-1607** | **0214-1608** | **0214-1608** |
| Outlander 850 EFI 19 | **0214-2001** | **0214-2002** | **0214-2014** | **0214-2015** |
| Outlander 850 EFI 20 | **0214-2001** | **0214-2018** | **0214-2014** | **0214-2015** |
| Outlander 850 EFI 21-23 | **0214-2001** | **0214-2002** | **0214-2014** | **0214-2015** |
| Outlander 850 EFI DPS 16-18 | **0214-1593** | **0214-1594** | **0214-1601** | **0214-1602** |
| Outlander 850 EFI/DPS 19 | **0214-2001** | **0214-2002** | **0214-2014** | **0214-2015** |
| Outlander 850 EFI/DPS 20 | **0214-2001** | **0214-2018** | **0214-2014** | **0214-2015** |
| Outlander 850 EFI DPS 21-23 | **0214-2001** | **0214-2002** | **0214-2014** | **0214-2015** |
| Outlander 850 EFI Mossy Oak Edition 23 | **0214-2001** | **0214-2002** | **0214-2014** | **0214-2015** |
| Outlander 850 EFI North Edition 18 | **0214-1593** | **0214-1594** | **0214-1601** | **0214-1602** |
| Outlander 850 EFI North Edition 19 | **0214-2001** | **0214-2002** | **0214-2014** | **0214-2015** |
| Outlander 850 EFI North Edition 20 | **0214-2001** | **0214-2018** | **0214-2014** | **0214-2015** |
| Outlander 850 EFI North Edition 21 | **0214-2001** | **0214-2002** | **0214-2014** | **0214-2015** |
| Outlander 850 EFI X mr 16-18 | - | - | **0214-2859** | **0214-1603** |

Tous les produits avec une référence **MAGENTA GRAS** sont nouveaux en 2026.

# KITS D'AXE (SUITE)

## AXES CV POUR REMPLACEMENT DE LA PIÈCE D'ORIGINE (SUITE)

| MODÈLES | AVANT GAUCHE - RÉF. | AVANT DROIT - RÉF. | ARRIÈRE GAUCHE - RÉF. | ARRIÈRE DROIT - RÉF. |
|---|---|---|---|---|
| **CAN-AM (SUITE)** | | | | |
| Outlander 850 EFI X mr 19-23 | - | 0214-2018 | - | 0214-2687 |
| Outlander 850 EFI XT 16-18 | 0214-1593 | 0214-1594 | 0214-1601 | 0214-1602 |
| Outlander 850 EFI/XT 19 | 0214-2001 | 0214-2002 | 0214-2014 | 0214-2015 |
| Outlander 850 EFI/XT 20 | 0214-2001 | 0214-2018 | 0214-2014 | 0214-2015 |
| Outlander 850 EFI XT 21-23 | 0214-2001 | 0214-2002 | 0214-2014 | 0214-2015 |
| Outlander 850 EFI XT-P 16-18 | 0214-1593 | 0214-1594 | 0214-1601 | 0214-1602 |
| Outlander 850 EFI XT-P 19 | 0214-2001 | 0214-2002 | 0214-2014 | 0214-2015 |
| Outlander 850 EFI XT-P 20 | 0214-2001 | 0214-2018 | 0214-2014 | 0214-2015 |
| Outlander 850 EFI XT-P 21-23 | 0214-2001 | 0214-2002 | 0214-2014 | 0214-2015 |
| Outlander MAX 850 EFI DPS 23 | 0214-2001 | 0214-2002 | 0214-2014 | 0214-2015 |
| Outlander MAX 850 EFI North Edition 18 | 0214-1593 | 0214-1594 | 0214-1601 | 0214-1602 |
| Outlander MAX 850 EFI North Edition 19 | 0214-2001 | 0214-2002 | 0214-2014 | 0214-2015 |
| Outlander MAX 850 EFI North Edition 20 | 0214-2001 | 0214-2018 | 0214-2014 | 0214-2015 |
| Outlander MAX 850 EFI North Edition 21 | 0214-2001 | 0214-2002 | 0214-2014 | 0214-2015 |
| Outlander MAX 850 EFI XT 16-18 | 0214-1593 | 0214-1594 | 0214-1601 | 0214-1602 |
| Outlander MAX 850 EFI XT 19 | 0214-2001 | 0214-2002 | 0214-2014 | 0214-2015 |
| Outlander MAX 850 EFI XT 20 | 0214-2001 | 0214-2018 | 0214-2014 | 0214-2015 |
| Outlander MAX 850 EFI XT 21-23 | 0214-2001 | 0214-2002 | 0214-2014 | 0214-2015 |
| Outlander MAX 850 EFI XT-P 16-18 | 0214-1593 | 0214-1594 | 0214-1601 | 0214-1602 |
| Outlander MAX 850 EFI XT-P 19 | 0214-2001 | 0214-2002 | 0214-2014 | 0214-2015 |
| Outlander MAX 850 EFI XT-P 20 | 0214-2001 | 0214-2018 | 0214-2014 | 0214-2015 |
| Outlander MAX 850 EFI XT-P 21-23 | 0214-2001 | 0214-2002 | 0214-2014 | 0214-2015 |
| Renegade 850 EFI 16- 18 | 0214-1593 | 0214-1594 | 0214-1601 | 0214-1602 |
| Renegade 850 EFI 19 | 0214-2001 | 0214-2002 | 0214-2014 | 0214-2015 |
| Renegade 850 EFI 20 | 0214-2001 | 0214-2018 | 0214-2014 | 0214-2015 |
| Renegade 850 EFI 21- 22 | 0214-2001 | 0214-2002 | 0214-2014 | 0214-2015 |
| Renegade 850 EFI X xc 16-18 | 0214-1593 | 0214-1594 | 0214-1601 | 0214-1602 |
| Renegade 850 EFI X xc 19 | 0214-2001 | 0214-2002 | 0214-2014 | 0214-2015 |
| Renegade 850 EFI X xc 20 | 0214-2001 | 0214-2018 | 0214-2014 | 0214-2015 |
| Renegade 850 EFI X xc 21-22 | 0214-2001 | 0214-2002 | 0214-2014 | 0214-2015 |
| Defender HD9 22-23 | 0214-1606 | 0214-1607 | - | - |
| Defender HD9 DPS 22-23 | 0214-1606 | 0214-1607 | - | - |
| Defender HD9 DPS CAB 22-23 | - | - | 0214-2003 | 0214-2003 |
| Defender HD9 XT 22-23 | 0214-1606 | 0214-1607 | - | - |
| Defender MAX HD9 22-23 | 0214-1606 | 0214-1607 | - | - |
| Defender MAX HD9 DPS 22-23 | 0214-1606 | 0214-1607 | - | - |
| Defender MAX HD9 XT 22-23 | 0214-1606 | 0214-1607 | - | - |
| Traxter HD9 DPS 22-23 | 0214-1606 | 0214-1607 | - | - |
| Traxter HD9 T 22-23 | 0214-1606 | 0214-1607 | - | - |
| Traxter MAX HD9 DPS 22-23 | 0214-1606 | 0214-1607 | - | - |
| Maverick X3 900 H.O. 64" 18 | 0214-1818 | 0214-1816 | 0214-1617 | 0214-1617 |
| Maverick X3 Turbo 64" 18-20 | 0214-1818 | 0214-1816 | 0214-1617 | 0214-1617 |
| Maverick X3 Turbo R 64" 17 | 0214-1615 | - | 0214-1617 | 0214-1617 |
| Maverick X3 Turbo R 64" 18-19 | 0214-1818 | 0214-1816 | 0214-1617 | 0214-1617 |
| Maverick X3 DS Turbo 64" 21 | 0214-1818 | 0214-1816 | 0214-1617 | 0214-1617 |
| Maverick X3 DS Turbo 64" 22-23 | - | - | 0214-1617 | 0214-1617 |
| Maverick X3 DS Turbo R 64" 20-21 | 0214-1818 | 0214-1816 | 0214-1617 | 0214-1617 |
| Maverick X3 DS Turbo RR 64" 22-23 | - | - | 0214-1617 | 0214-1617 |
| Maverick X3 RS Turbo R 72" 20 | 0214-1815 | 0214-1815 | 0214-1620 | 0214-1620 |
| Maverick X3 RS Turbo R 72" 21 | - | - | 0214-1620 | 0214-1620 |
| Maverick X3 RS Turbo RR 72" 22-23 | 0214-1815 | 0214-1815 | 0214-1620 | 0214-1620 |
| Maverick X3 X ds Turbo R 64" 17 | - | - | 0214-1617 | 0214-1617 |
| Maverick X3 X ds Turbo R 64" 18-19 | 0214-1818 | 0214-1816 | 0214-1617 | 0214-1617 |
| Maverick X3 X ds Turbo RR 64" 20-23 | - | - | 0214-1617 | 0214-1617 |
| Maverick X3 X mr Turbo 64" 18-21 | - | - | 0214-1617 | 0214-1617 |
| Maverick X3 X mr Turbo RR 64" 22-23 | - | - | 0214-1617 | 0214-1617 |
| Maverick X3 X mr Turbo R 72" 18-19 | 0214-1815 | 0214-1815 | 0214-1620 | 0214-1620 |
| Maverick X3 X mr Turbo RR 72" 20-21 | 0214-1815 | 0214-1815 | 0214-1620 | 0214-1620 |
| Maverick X3 X mr Turbo RR 72" 22-23 | 0214-1815 | 0214-1815 | 0214-1620 | 0214-1620 |
| Maverick X3 X rc Turbo 64" 18-21 | - | - | 0214-1617 | 0214-1617 |
| Maverick X3 X rc Turbo RR 64" 22-23 | - | - | 0214-1617 | 0214-1617 |
| Maverick X3 X rc Turbo R 72" 18-19 | 0214-1815 | 0214-1815 | 0214-1620 | 0214-1620 |
| Maverick X3 X rc Turbo RR 72" 20-21 | 0214-1815 | 0214-1815 | 0214-1620 | 0214-1620 |
| Maverick X3 X rc Turbo RR 72" 22-23 | 0214-1815 | 0214-1815 | 0214-1620 | 0214-1620 |
| Maverick X3 X rs Turbo R 72" 17 | 0214-1618 | - | 0214-1620 | 0214-1620 |
| Maverick X3 X rs Turbo R 72" 18 | - | - | 0214-1620 | 0214-1620 |
| Maverick X3 X rs Turbo R avec Smart-Lok 72" 18 | 0214-1815 | 0214-1815 | 0214-1620 | 0214-1620 |
| Maverick X3 X rs Turbo R 72" 19 | 0214-1815 | 0214-1815 | 0214-1620 | 0214-1620 |
| Maverick X3 X rs Turbo RR 72" 20-23 | 0214-1815 | 0214-1815 | 0214-1620 | 0214-1620 |
| Maverick X3 X rs Turbo RR avec Smart-Shox 72" 21-23 | 0214-1815 | 0214-1815 | 0214-1620 | 0214-1620 |
| Maverick X3 MAX Turbo 64" 18-20 | 0214-1818 | 0214-1816 | 0214-1617 | 0214-1617 |
| Maverick X3 MAX Turbo R 64" 17 | 0214-1615 | - | 0214-1617 | 0214-1617 |
| Maverick X3 MAX Turbo R 64" 18-19 | 0214-1818 | 0214-1816 | 0214-1617 | 0214-1617 |
| Maverick X3 MAX DS Turbo 64" 21 | 0214-1818 | 0214-1816 | 0214-1617 | 0214-1617 |

**Suite de la section KITS D'AXE page suivante.**

Tous les produits avec une référence **MAGENTA GRAS** sont nouveaux en 2026.

# KITS D'AXE (SUITE)

## AXES CV POUR REMPLACEMENT DE LA PIÈCE D'ORIGINE (SUITE)

| MODÈLES | AVANT GAUCHE - RÉF. | AVANT DROIT - RÉF. | ARRIÈRE GAUCHE - RÉF. | ARRIÈRE DROIT - RÉF. |
|---|---|---|---|---|
| **CAN-AM (SUITE)** | | | | |
| Maverick X3 MAX DS Turbo 64" 22-23 | - | - | 0214-1617 | 0214-1617 |
| Maverick X3 MAX DS Turbo R 64" 20-21 | 0214-1818 | 0214-1816 | 0214-1617 | 0214-1617 |
| Maverick X3 MAX DS Turbo RR 64" 22-23 | - | - | 0214-1617 | 0214-1617 |
| Maverick X3 MAX RS Turbo R 72" 20 | 0214-1815 | 0214-1815 | 0214-1620 | 0214-1620 |
| Maverick X3 MAX RS Turbo R 72" 21 | - | - | 0214-1620 | 0214-1620 |
| Maverick X3 MAX RS Turbo RR 72" 22-23 | 0214-1815 | 0214-1815 | 0214-1620 | 0214-1620 |
| Maverick X3 MAX X ds Turbo R 64" 17 | - | - | 0214-1617 | 0214-1617 |
| Maverick X3 MAX X ds Turbo R 64" 18-19 | 0214-1818 | 0214-1816 | 0214-1617 | 0214-1617 |
| Maverick X3 MAX X ds Turbo RR 64" 20-23 | - | - | 0214-1617 | 0214-1617 |
| Maverick X3 MAX X mr Turbo RR 72" 20-23 | 0214-1815 | 0214-1815 | 0214-1620 | 0214-1620 |
| Maverick X3 MAX X rs Turbo R 72" 17 | 0214-1618 | - | 0214-1620 | 0214-1620 |
| Maverick X3 MAX X rs Turbo R 72" 18 | - | - | 0214-1620 | 0214-1620 |
| Maverick X3 MAX X rs Turbo R avec Smart-Lok 72" 18 | 0214-1815 | 0214-1815 | 0214-1620 | 0214-1620 |
| Maverick X3 MAX X rs Turbo R 72" 19 | 0214-1815 | 0214-1815 | 0214-1620 | 0214-1620 |
| Maverick X3 MAX X rs Turbo RR 72" 20-23 | 0214-1815 | 0214-1815 | 0214-1620 | 0214-1620 |
| Maverick X3 MAX X rs Turbo RR avec Smart-Shox 72" 21-23 | 0214-1815 | 0214-1815 | 0214-1620 | 0214-1620 |
| Commander 1000 11-15 | 0214-1583 | 0214-1584 | 0214-1585 | 0214-1585 |
| Commander 1000 DPS 13-15, | 0214-1583 | 0214-1584 | 0214-1585 | 0214-1585 |
| Commander 1000 DPS 16 | 0214-1583 | 0214-1584 | 0214-1605 | 0214-1605 |
| Commander 1000 DPS 17 | - | 0214-1584 | 0214-1605 | 0214-1605 |
| Commander 1000R DPS 18-20 | - | 0214-1584 | 0214-1605 | 0214-1605 |
| Commander 1000R DPS 21-24 | 0214-2876 | 0214-2874 | 0214-2873 | 0214-2873 |
| Commander 1000 LTD 12-15 | 0214-1583 | 0214-1584 | 0214-1585 | 0214-1585 |
| Commander 1000 LTD 16 | 0214-1583 | 0214-1584 | 0214-1605 | 0214-1605 |
| Commander 1000 LTD 17 | - | 0214-1584 | 0214-1605 | 0214-1605 |
| Commander 1000R LTD 18-20 | - | 0214-1584 | 0214-1605 | 0214-1605 |
| Commander 1000 Mossy Oak Hunting Edition 16 | 0214-1583 | 0214-1584 | 0214-1605 | 0214-1605 |
| Commander 1000 Mossy Oak Hunting Edition 17 | - | 0214-1584 | 0214-1605 | 0214-1605 |
| Commander 1000R Mossy Oak Hunting Edition 18 | - | 0214-1584 | 0214-1605 | 0214-1605 |
| Commander 1000 X 11-13 | 0214-1583 | 0214-1584 | 0214-1585 | 0214-1585 |
| Commander 1000R X mr 22-24 | 0214-2872 | 0214-2872 | 0214-2878 | 0214-2878 |
| Commander 1000 XT 11-15 | 0214-1583 | 0214-1584 | 0214-1585 | 0214-1585 |
| Commander 1000 XT 16 | 0214-1583 | 0214-1584 | 0214-1605 | 0214-1605 |
| Commander 1000 XT 17 | - | 0214-1584 | 0214-1605 | 0214-1605 |
| Commander 1000R XT 18-20 | - | 0214-1584 | 0214-1605 | 0214-1605 |
| Commander 1000R XT 21-24 | 0214-2877 | 0214-2875 | 0214-2878 | 0214-2878 |
| Commander 1000 XT-P 14-15 | 0214-1583 | 0214-1584 | 0214-1585 | 0214-1585 |
| Commander 1000 XT-P 16 | 0214-1583 | 0214-1584 | 0214-1605 | 0214-1605 |
| Commander 1000 XT-P 17 | - | 0214-1584 | 0214-1605 | 0214-1605 |
| Commander 1000R XT-P 21-24 | 0214-2872 | 0214-2872 | 0214-2878 | 0214-2878 |
| Commander MAX 1000 DPS 14-15 | 0214-1583 | 0214-1584 | 0214-1585 | 0214-1585 |
| Commander MAX 1000 DPS 16 | 0214-1583 | 0214-1584 | 0214-1605 | 0214-1605 |
| Commander MAX 1000 DPS 17 | - | 0214-1584 | 0214-1605 | 0214-1605 |
| Commander MAX 1000R DPS 18 | - | 0214-1584 | 0214-1605 | 0214-1605 |
| Commander MAX 1000R DPS 21-24 | 0214-2876 | 0214-2874 | 0214-2873 | 0214-2873 |
| Commander MAX 1000 LTD 15 | 0214-1583 | 0214-1584 | 0214-1585 | 0214-1585 |
| Commander MAX 1000 LTD 16 | 0214-1583 | 0214-1584 | 0214-1605 | 0214-1605 |
| Commander MAX 1000 LTD 17 | - | 0214-1584 | 0214-1605 | 0214-1605 |
| Commander MAX 1000R LTD 18-20 | - | 0214-1584 | 0214-1605 | 0214-1605 |
| Commander MAX 1000R X mr 24 | 0214-2872 | 0214-2872 | 0214-2878 | 0214-2878 |
| Commander MAX 1000 XT 14-15 | 0214-1583 | 0214-1584 | 0214-1585 | 0214-1585 |
| Commander MAX 1000 XT 16 | 0214-1583 | 0214-1584 | 0214-1605 | 0214-1605 |
| Commander MAX 1000 XT 17 | - | 0214-1584 | 0214-1605 | 0214-1605 |
| Commander MAX 1000R XT 18-20 | - | 0214-1584 | 0214-1605 | 0214-1605 |
| Commander MAX 1000R XT 21-24 | 0214-2877 | 0214-2875 | 0214-2878 | 0214-2878 |
| Commander MAX 1000R XT-P 22-24 | 0214-2872 | 0214-2872 | 0214-2878 | 0214-2878 |
| Defender HD10 16-18 | 0214-1606 | 0214-1607 | 0214-1608 | 0214-1608 |
| Defender HD10 DPS 16-19 | 0214-1606 | 0214-1607 | 0214-1608 | 0214-1608 |
| Defender HD10 DPS 20-23 | 0214-1997 | 0214-1996 | 0214-2000 | 0214-2000 |
| Defender HD10 DPS 6x6 20-22 | 0214-1997 | 0214-1996 | - | - |
| Defender HD10 DPS 6x6 23 | 0214-1997 | 0214-1996 | 0214-2000 | 0214-2000 |
| Defender HD10 DPS 6x6 Middle Rear 20-23 | - | - | 0214-2000 | 0214-2000 |
| Defender HD10 Limited 20-22 | 0214-1999 | 0214-1998 | 0214-2003 | 0214-2003 |
| Defender HD10 Limited 23 | - | - | 0214-2003 | 0214-2003 |
| Defender HD10 Limited 6x6 Middle Rear 22 | 0214-1999 | 0214-1998 | 0214-2003 | 0214-2003 |
| Defender HD10 Limited 6x6 23 | - | - | 0214-2003 | 0214-2003 |
| Defender HD10 Mossy Oak Hunting Edition 17-19 | 0214-1606 | 0214-1607 | 0214-1608 | 0214-1608 |
| Defender HD10 Mossy Oak Hunting Edition 21 | 0214-1997 | 0214-1996 | 0214-2003 | 0214-2003 |
| Defender HD10 PRO DPS 20-23 | 0214-1997 | 0214-1996 | 0214-2000 | 0214-2000 |
| Defender HD10 PRO Limited 21-22 | 0214-1999 | 0214-1998 | 0214-2003 | 0214-2003 |
| Defender HD10 PRO Lone Star 21-22 | 0214-1999 | 0214-1998 | 0214-2003 | 0214-2003 |
| Defender HD10 PRO XT 20-23 | 0214-1997 | 0214-1996 | 0214-2000 | 0214-2000 |
| Defender HD10 X mr 18 | - | - | 0214-2003 | 0214-2003 |
| Defender HD10 X mr 19-23 | 0214-2016 | 0214-2016 | 0214-2003 | 0214-2003 |

Tous les produits avec une référence **MAGENTA GRAS** sont nouveaux en 2026.

# KITS D'AXE (SUITE)

## AXES CV POUR REMPLACEMENT DE LA PIÈCE D'ORIGINE (SUITE)

| MODÈLES | AVANT GAUCHE - RÉF. | AVANT DROIT - RÉF. | ARRIÈRE GAUCHE - RÉF. | ARRIÈRE DROIT - RÉF. |
|---|---|---|---|---|
| **CAN-AM (SUITE)** | | | | |
| Defender HD10 XT 16-19 | **0214-1606** | **0214-1607** | **0214-1608** | **0214-1608** |
| Defender HD10 XT 20-23 | **0214-1997** | **0214-1996** | **0214-2000** | **0214-2000** |
| Defender HD10 XT 6x6 21-22 | **0214-1997** | **0214-1996** | - | - |
| Defender HD10 XT 6x6 23 | **0214-1997** | **0214-1996** | **0214-2000** | **0214-2000** |
| Defender HD10 XT 6x6 Middle Rear 21-23 | - | - | **0214-2000** | **0214-2000** |
| Defender HD10 XT CAB 16-17 | **0214-1606** | **0214-1607** | **0214-1608** | **0214-1608** |
| Defender HD10 XT CAB 18-19 | - | **0214-1994** | **0214-2003** | **0214-2003** |
| Defender HD10 XT CAB 20-21 | **0214-1999** | **0214-1998** | **0214-2003** | **0214-2003** |
| Defender HD10 XT-P 18 | **0214-1606** | **0214-1607** | **0214-1608** | **0214-1608** |
| Defender HD10 XT-P 19 | - | - | **0214-1608** | **0214-1608** |
| Defender HD10 XT-P 21 | **0214-1997** | **0214-1996** | **0214-2000** | **0214-2000** |
| Defender MAX HD10 DPS 17-19 | **0214-1606** | **0214-1607** | **0214-1608** | **0214-1608** |
| Defender MAX HD10 DPS 20-23 | **0214-1997** | **0214-1996** | **0214-2000** | **0214-2000** |
| Defender MAX HD10 Limited 20-22 | **0214-1999** | **0214-1998** | **0214-2003** | **0214-2003** |
| Defender MAX HD10 Limited 23 | - | - | **0214-2003** | **0214-2003** |
| Defender MAX HD10 Lone Star 18-19 | - | **0214-1994** | **0214-2003** | **0214-2003** |
| Defender MAX HD10 Lone Star 20-22 | **0214-1999** | **0214-1998** | **0214-2003** | **0214-2003** |
| Defender MAX HD10 Lone Star 23 | - | - | **0214-2003** | **0214-2003** |
| Defender MAX HD10 Lone Star CAB 23 | - | - | **0214-2003** | **0214-2003** |
| Defender MAX HD10 X mr 19-23 | **0214-2016** | **0214-2016** | **0214-2003** | **0214-2003** |
| Defender MAX HD10 XT 17-19 | **0214-1606** | **0214-1607** | **0214-1608** | **0214-1608** |
| Defender MAX HD10 XT 20-23 | **0214-1997** | **0214-1996** | **0214-2000** | **0214-2000** |
| Defender MAX HD10 XT CAB 18-19 | - | **0214-1994** | **0214-2003** | **0214-2003** |
| Defender MAX HD10 XT CAB 21 | **0214-1999** | **0214-1998** | **0214-2003** | **0214-2003** |
| Maverick 1000R 13-15 | - | **0214-1587** | **0214-1586** | **0214-1586** |
| Maverick 1000R 16 | - | **0214-1587** | **0214-1611** | **0214-1611** |
| Maverick 1000R DPS 16-18 | - | **0214-1587** | **0214-1611** | **0214-1611** |
| Maverick 1000R Turbo 16-17 | - | **0214-1587** | **0214-1612** | **0214-1612** |
| Maverick 1000R XC 16 | - | **0214-1598** | **0214-1614** | **0214-1614** |
| Maverick 1000R XC 17-18 | - | - | **0214-1614** | **0214-1614** |
| Maverick 1000R XC DPS 17-18 | - | - | **0214-1614** | **0214-1614** |
| Maverick 1000R X ds 15-16 | - | **0214-1587** | **0214-1612** | **0214-1612** |
| Maverick 1000R X ds Turbo 15-16 | - | **0214-1587** | **0214-1612** | **0214-1612** |
| Maverick 1000R X mr 14 | - | - | **0214-1586** | **0214-1586** |
| Maverick 1000R X mr 16 | - | - | **0214-1611** | **0214-1611** |
| Maverick 1000R X mr 17-18 | - | - | **0214-1611** | **0214-1611** |
| Maverick 1000R X rs 13-15 | - | **0214-1587** | **0214-1586** | **0214-1586** |
| Maverick 1000R X rs DPS 14-15 | - | **0214-1587** | **0214-1586** | **0214-1586** |
| Maverick 1000R X rs Turbo 16 | - | **0214-1587** | **0214-1612** | **0214-1612** |
| Maverick 1000R X xc 14-15 | - | **0214-1598** | - | - |
| Maverick 1000R X xc 16 | - | **0214-1598** | **0214-1614** | **0214-1614** |
| Maverick 1000R X xc 17-18 | - | - | **0214-1614** | **0214-1614** |
| Maverick MAX 1000R 14-15 | - | **0214-1587** | **0214-1586** | **0214-1586** |
| Maverick MAX 1000R DPS 16-18 | - | **0214-1587** | **0214-1611** | **0214-1611** |
| Maverick MAX 1000R Turbo 16-17 | - | **0214-1587** | **0214-1612** | **0214-1612** |
| Maverick MAX 1000R X ds 15-16 | - | **0214-1587** | **0214-1612** | **0214-1612** |
| Maverick MAX 1000R X ds Turbo 15-17 | - | **0214-1587** | **0214-1612** | **0214-1612** |
| Maverick MAX 1000R X mr 17-18 | - | - | **0214-1611** | **0214-1611** |
| Maverick MAX 1000R X rs DPS 14-15 | - | **0214-1587** | **0214-1586** | **0214-1586** |
| Maverick MAX 1000R X rs Turbo 16-17 | - | **0214-1587** | **0214-1612** | **0214-1612** |
| Maverick Sport 1000 19-22 | **0214-2876** | **0214-2874** | **0214-2873** | **0214-2873** |
| Maverick Sport 1000 DPS 19-20 | **0214-2876** | **0214-2874** | **0214-2873** | **0214-2873** |
| Maverick Sport 1000R DPS 19-24 | **0214-2876** | **0214-2874** | **0214-2873** | **0214-2873** |
| Maverick Sport 1000R X mr 19-24 | **0214-2872** | **0214-2872** | **0214-2878** | **0214-2878** |
| Maverick Sport 1000R X rc 19-24 | **0214-2872** | **0214-2872** | **0214-2878** | **0214-2878** |
| Maverick Sport 1000R X xc 20-23 | **0214-2872** | **0214-2872** | **0214-2878** | **0214-2878** |
| Maverick Sport MAX 1000R DPS 19-24 | **0214-2876** | **0214-2874** | **0214-2873** | **0214-2873** |
| Maverick Trail 1000 18-21 | **0214-1814** | - | **0214-1812** | **0214-1812** |
| Maverick Trail 1000 DPS 18-23 | **0214-1814** | - | **0214-1812** | **0214-1812** |
| Outlander 1000 EFI 6x6 XT 15-18 | **0214-1593** | **0214-1594** | **0214-1602** | **0214-1601** |
| Outlander 1000 EFI 6x6 XT Middle Rear 15-18 | - | - | **0214-1601** | **0214-1602** |
| Outlander 1000 EFI 12 | - | - | **0214-1601** | **0214-1602** |
| Outlander 1000 EFI 13-15 | **0214-1593** | **0214-1594** | **0214-1601** | **0214-1602** |
| Outlander 1000 EFI DPS 13-15 | **0214-1593** | **0214-1594** | **0214-1601** | **0214-1602** |
| Outlander 1000 EFI X mr 13-14 | - | - | **0214-1601** | **0214-1602** |
| Outlander 1000 EFI X mr 15 | - | - | **0214-2859** | **0214-1603** |
| Outlander 1000 EFI/XT 12 | - | - | **0214-1601** | **0214-1602** |
| Outlander 1000 EFI XT 13-15 | **0214-1593** | **0214-1594** | **0214-1601** | **0214-1602** |
| Outlander 1000 EFI XT-P 13-15 | **0214-1593** | **0214-1594** | **0214-1601** | **0214-1602** |
| Outlander 1000R EFI DPS 16-18 | **0214-1593** | **0214-1594** | **0214-1601** | **0214-1602** |
| Outlander 1000R EFI DPS 19 | **0214-2001** | **0214-2002** | **0214-2014** | **0214-2015** |
| Outlander 1000R EFI Mossy Oak Hunting Edition 17-18 | **0214-1593** | **0214-1594** | **0214-1601** | **0214-1602** |
| Outlander 1000R EFI Mossy Oak Hunting Edition 19 | **0214-2001** | **0214-2002** | **0214-2014** | **0214-2015** |
| Outlander 1000R EFI X mr 16-18 | - | - | **0214-2859** | **0214-1603** |

**Suite de la section KITS D'AXE page suivante.**

Tous les produits avec une référence **MAGENTA GRAS** sont nouveaux en 2026.

# KITS D'AXE (SUITE)

## AXES CV POUR REMPLACEMENT DE LA PIÈCE D'ORIGINE (SUITE)

| MODÈLES | AVANT GAUCHE - RÉF. | AVANT DROIT - RÉF. | ARRIÈRE GAUCHE - RÉF. | ARRIÈRE DROIT - RÉF. |
|---|---|---|---|---|
| **CAN-AM (SUITE)** | | | | |
| Outlander 1000R EFI X mr 19-23 | - | 0214-2018 | - | 0214-2687 |
| Outlander 1000R EFI XT 16-18 | 0214-1593 | 0214-1594 | 0214-1601 | 0214-1602 |
| Outlander 1000R EFI XT 19 | 0214-2001 | 0214-2002 | 0214-2014 | 0214-2015 |
| Outlander 1000R EFI XT 20 | 0214-2001 | 0214-2018 | 0214-2014 | 0214-2015 |
| Outlander 1000R EFI XT 21-23 | 0214-2001 | 0214-2002 | 0214-2014 | 0214-2015 |
| Outlander 1000R EFI XT-P 16-18 | 0214-1593 | 0214-1594 | 0214-1601 | 0214-1602 |
| Outlander 1000R EFI XT-P 19 | 0214-2001 | 0214-2002 | 0214-2014 | 0214-2015 |
| Outlander 1000R EFI XT-P 20 | 0214-2001 | 0214-2018 | 0214-2014 | 0214-2015 |
| Outlander 1000R EFI XT-P 21-23 | 0214-2001 | 0214-2002 | 0214-2014 | 0214-2015 |
| Outlander 1000R EFI X xc 18 | 0214-1593 | 0214-1594 | 0214-1601 | 0214-1602 |
| Outlander 1000R EFI X xc 19 | 0214-2001 | 0214-2002 | 0214-2014 | 0214-2015 |
| Outlander 1000R EFI X xc 20 | 0214-2001 | 0214-2018 | 0214-2014 | 0214-2015 |
| Outlander 1000R EFI X xc 21-23 | 0214-2001 | 0214-2002 | 0214-2014 | 0214-2015 |
| Outlander MAX 1000 EFI 13-15 | 0214-1593 | 0214-1594 | 0214-1601 | 0214-1602 |
| Outlander MAX 1000 EFI 6x6 XT 19-23 | 0214-2001 | 0214-2002 | 0214-2015 | 0214-2014 |
| Outlander MAX 1000 EFI 6x6 XT Middle Rear 19-23 | - | - | 0214-2014 | 0214-2015 |
| Outlander MAX 1000 EFI DPS 13-15 | 0214-1593 | 0214-1594 | 0214-1601 | 0214-1602 |
| Outlander MAX 1000 EFI LTD 13-15 | 0214-1593 | 0214-1594 | 0214-1601 | 0214-1602 |
| Outlander MAX 1000R EFI LTD 16-18 | 0214-1593 | 0214-1594 | 0214-1601 | 0214-1602 |
| Outlander MAX 1000R EFI LTD 19 | 0214-2001 | 0214-2002 | 0214-2014 | 0214-2015 |
| Outlander MAX 1000R EFI LTD 20 | 0214-2001 | 0214-2018 | 0214-2014 | 0214-2015 |
| Outlander MAX 1000R EFI LTD 21-23 | 0214-2001 | 0214-2002 | 0214-2014 | 0214-2015 |
| Outlander MAX 1000 EFI XT 13-15 | 0214-1593 | 0214-1594 | 0214-1601 | 0214-1602 |
| Outlander MAX 1000R EFI XT 16-18 | 0214-1593 | 0214-1594 | 0214-1601 | 0214-1602 |
| Outlander MAX 1000R EFI XT 19 | 0214-2001 | 0214-2002 | 0214-2014 | 0214-2015 |
| Outlander MAX 1000R EFI XT 20 | 0214-2001 | 0214-2018 | 0214-2014 | 0214-2015 |
| Outlander MAX 1000R EFI XT 21-23 | 0214-2001 | 0214-2002 | 0214-2014 | 0214-2015 |
| Outlander MAX 1000 EFI XT-P 13-15 | 0214-1593 | 0214-1594 | 0214-1601 | 0214-1602 |
| Outlander MAX 1000R EFI XT-P 16-18 | 0214-1593 | 0214-1594 | 0214-1601 | 0214-1602 |
| Outlander MAX 1000R EFI XT-P 19 | 0214-2001 | 0214-2002 | 0214-2014 | 0214-2015 |
| Outlander MAX 1000R EFI XT-P 20 | 0214-2001 | 0214-2018 | 0214-2014 | 0214-2015 |
| Outlander MAX 1000R EFI XT-P 21-23 | 0214-2001 | 0214-2002 | 0214-2014 | 0214-2015 |
| Renegade 1000 EFI 12 | - | - | 0214-1601 | 0214-1602 |
| Renegade 1000 EFI 13-15 | 0214-1593 | 0214-1594 | 0214-1601 | 0214-1602 |
| Renegade 1000R EFI 16-18 | 0214-1593 | 0214-1594 | 0214-1601 | 0214-1602 |
| Renegade 1000R EFI 19 | 0214-2001 | 0214-2002 | 0214-2014 | 0214-2015 |
| Renegade 1000R EFI X mr 16 | - | - | 0214-2859 | 0214-1603 |
| Renegade 1000R EFI X mr 17-18 | - | - | 0214-1601 | 0214-1602 |
| Renegade 1000R EFI X mr 19-23 | - | 0214-2018 | - | 0214-2687 |
| Renegade 1000 EFI X xc 12 | - | - | 0214-1601 | 0214-1602 |
| Renegade 1000 EFI X xc 13-15 | 0214-1593 | 0214-1594 | 0214-1601 | 0214-1602 |
| Renegade 1000R EFI X xc 16-18 | 0214-1593 | 0214-1594 | 0214-1601 | 0214-1602 |
| Renegade 1000R EFI X xc 19 | 0214-2001 | 0214-2002 | 0214-2014 | 0214-2015 |
| Renegade 1000R EFI X xc 20 | 0214-2001 | 0214-2018 | 0214-2014 | 0214-2015 |
| Renegade 1000R EFI X xc 21-23 | 0214-2001 | 0214-2002 | 0214-2014 | 0214-2015 |
| Traxter HD10 XT PRO 18-21 | 0214-1606 | 0214-1607 | 0214-1608 | 0214-1608 |
| Traxter HD10 XT 17-19 | 0214-1606 | 0214-1607 | 0214-1608 | 0214-1608 |
| Traxter MAX HD10 XT DPS 21 | 0214-1606 | 0214-1607 | 0214-1608 | 0214-1608 |
| Traxter MAX HD10 XT 17-18 | 0214-1606 | 0214-1607 | 0214-1608 | 0214-1608 |
| **CFMOTO** | | | | |
| CFORCE 400 18-22 | - | - | 0214-3179 | 0214-3175 |
| CFORCE 400 21-22 | 0214-3163 | 0214-3163 | - | - |
| CFORCE 500 EPS 21-22 | - | - | - | 0214-3175 |
| CFORCE 500S 19-20 | - | - | 0214-3179 | 0214-3175 |
| CFORCE 500S 20 | 0214-3163 | 0214-3163 | - | - |
| CFORCE 500S EPS 17-18 | - | - | - | 0214-3175 |
| UFORCE 500 EPS 18-20 | 0214-3170 | 0214-3169 | 0214-3171 | 0214-3165 |
| CFORCE 600 20-22 | 0214-3174 | 0214-3174 | 0214-3161 | 0214-3162 |
| CFORCE 600 Touring 20-22 | 0214-3174 | 0214-3174 | 0214-3161 | 0214-3162 |
| UFORCE 600 21-23 | 0214-3177 | 0214-3177 | - | - |
| CFORCE 800 XC 19-23 | 0214-3172 | 0214-3176 | - | - |
| CFORCE 800 XC 20-23 | - | - | 0214-3173 | 0214-3173 |
| UFORCE 800 EPS 18-22 | 0214-3170 | 0214-3169 | 0214-3171 | 0214-3165 |
| ZFORCE 800 EX EPS 18-22 | 0214-3164 | 0214-3160 | - | - |
| ZFORCE 800 EX EPS 19-22 | - | - | - | 0214-3165 |
| ZFORCE 950 H.O. Sport 22 | - | 0214-3166 | - | - |
| ZFORCE 950 H.O. Sport 22-23 | - | - | 0214-3167 | 0214-3167 |
| ZFORCE 950 Sport 20-21 | - | 0214-3166 | - | - |
| ZFORCE 950 Sport 20-23 | 0214-3178 | - | 0214-3167 | 0214-3167 |
| CFORCE 1000 22-23 | 0214-3172 | 0214-3176 | 0214-3173 | 0214-3173 |
| CFORCE 1000 Overland 22 | 0214-3172 | - | - | - |
| UFORCE 1000 21-23 | 0214-3178 | - | 0214-3168 | 0214-3168 |
| UFORCE 1000 XL 22-23 | 0214-3178 | - | 0214-3168 | 0214-3168 |
| ZFORCE 1000 18 | - | - | - | 0214-3165 |

Tous les produits avec une référence **MAGENTA GRAS** sont nouveaux en 2026.

# KITS D'AXE (SUITE)

## AXES CV POUR REMPLACEMENT DE LA PIÈCE D'ORIGINE (SUITE)

| MODÈLES | AVANT GAUCHE - RÉF. | AVANT DROIT - RÉF. | ARRIÈRE GAUCHE - RÉF. | ARRIÈRE DROIT - RÉF. |
|---|---|---|---|---|
| **CFMOTO (SUITE)** | | | | |
| ZFORCE 1000 18-19 | 0214-3164 | 0214-3160 | - | - |
| **HONDA** | | | | |
| TRX300FW FourTrax 4x4 93-00 | 0214-1626 | 0214-1626 | - | - |
| TRX350FE FourTrax Rancher 4x4 ES 00-05 | 0214-1625 | 0214-1625 | - | - |
| TRX350FM FourTrax Rancher 4x4 00-05 | 0214-1625 | 0214-1625 | - | - |
| TRX400FA FourTrax Rancher AT 04-07 | 0214-2688 | 0214-2688 | - | - |
| TRX400FGA FourTrax Rancher AT GPScape 04-07 | 0214-2688 | 0214-2688 | - | - |
| TRX400FW Foreman 4x4 95-01 | - | 0214-1628 | - | - |
| TRX420FA FourTrax Rancher AT 09-14 | 0214-1625 | 0214-1625 | - | - |
| TRX420FA1 FourTrax Rancher 4x4 Auto DCT 14-16 | 0214-1636 | 0214-1633 | - | - |
| TRX420FA2 FourTrax Rancher 4x4 Auto DCT EPS 14-16 | 0214-1636 | 0214-1633 | - | - |
| TRX420FA2 FourTrax Rancher 4x4 Auto DCT EPS 17-19 | 0214-2005 | 0214-2006 | - | - |
| TRX420FA2 FourTrax Rancher 4x4 Auto DCT avec EPS 20-21 | - | - | 0214-3183 | 0214-3183 |
| TRX420FA5 FourTrax Rancher 4x4 Auto DCT IRS 15-19 | 0214-1635 | 0214-2689 | - | - |
| TRX420FA5 FourTrax Rancher 4x4 Auto DCT IRS 20-21 | - | - | 0214-3183 | 0214-3183 |
| TRX420FA6 FourTrax Rancher 4x4 Auto DCT IRS EPS 15-19 | 0214-1635 | 0214-2689 | - | - |
| TRX420FA6 FourTrax Rancher 4x4 Auto DCT IRS EPS 20-21 | - | - | 0214-3183 | 0214-3183 |
| TRX420FE 4x4 ESP 21 | - | - | 0214-3183 | 0214-3183 |
| TRX420FE FourTrax Rancher 4x4 ES 07-13 | 0214-1625 | 0214-1625 | - | - |
| TRX420FE1 FourTrax Rancher 4x4 ES 14-16 | 0214-1636 | 0214-1633 | - | - |
| TRX420FE1 FourTrax Rancher 4x4 ES 17-19 | 0214-2005 | 0214-2006 | - | - |
| TRX420FE1 FourTrax Rancher 4x4 ES 20-21 | - | - | 0214-3183 | 0214-3183 |
| TRX420FM 20-21 | - | - | 0214-3183 | 0214-3183 |
| TRX420FM FourTrax Rancher 4x4 07-13 | 0214-1625 | 0214-1625 | - | - |
| TRX420FM1 FourTrax Rancher 4x4 14-16 | 0214-1636 | 0214-1633 | - | - |
| TRX420FM1 FourTrax Rancher 4x4 17-19 | 0214-2005 | 0214-2006 | - | - |
| TRX420FM1 FourTrax Rancher 4x4 20-21 | - | - | 0214-3183 | 0214-3183 |
| TRX420FM2 FourTrax Rancher 4x4 EPS 14-16 | 0214-1636 | 0214-1633 | - | - |
| TRX420FM2 FourTrax Rancher 4x4 EPS 18 | 0214-2005 | 0214-2006 | - | - |
| TRX420FM2 FourTrax Rancher 4x4 avec EPS 20-21 | - | - | 0214-3183 | 0214-3183 |
| TRX420FPA FourTrax Rancher AT avec direction assistée 09-14 | 0214-1625 | 0214-1625 | - | - |
| TRX420FPE FourTrax Rancher 4x4 ES avec direction assistée 09-13 | 0214-1625 | 0214-1625 | - | - |
| TRX420FPM FourTrax Rancher 4x4 avec direction assistée 09-13 | 0214-1625 | 0214-1625 | - | - |
| TRX420TE1 FourTrax Rancher ES 20-21 | - | - | 0214-3183 | 0214-3183 |
| TRX420TM 20-21 | - | - | 0214-3183 | 0214-3183 |
| TRX420TM1 FourTrax Rancher 20-21 | - | - | 0214-3183 | 0214-3183 |
| TRX450FE FourTrax Foreman ES 98-04 | - | 0214-1622 | - | - |
| TRX450FM FourTrax Foreman S 98-04 | - | 0214-1622 | - | - |
| TRX500FA FourTrax Foreman Rubicon 01-04 | 0214-1623 | 0214-1624 | - | - |
| TRX500FA FourTrax Foreman Rubicon 05-09, 11-14 | 0214-1628 | 0214-1627 | - | - |
| TRX500FA5 FourTrax Foreman Rubicon 4x4 Auto DCT 15-16 | 0214-1635 | 0214-1634 | - | - |
| TRX500FA6 FourTrax Foreman Rubicon 4x4 Auto DCT EPS 15-16 | 0214-1635 | 0214-1634 | - | - |
| TRX500FA7 FourTrax Foreman Rubicon 4x4 Auto DCT EPS Deluxe 15-16 | 0214-1635 | 0214-1634 | - | - |
| TRX500FE FourTrax Foreman 4x4 ES 05-09, 11-13 | 0214-1628 | 0214-1627 | - | - |
| TRX500FE1 FourTrax Foreman 4x4 ES 14-16 | 0214-1635 | 0214-1634 | - | - |
| TRX500FE2 FourTrax Foreman 4x4 ES EPS 14-19 | 0214-1635 | 0214-1634 | - | - |
| TRX500FGA FourTrax Foreman Rubicon GPScape 04 | 0214-1623 | 0214-1624 | - | - |
| TRX500FGA FourTrax Foreman Rubicon GPScape 05-08 | 0214-1628 | 0214-1627 | - | - |
| TRX500FM FourTrax Foreman 4x4 05-09, 11-13 | 0214-1628 | 0214-1627 | - | - |
| TRX500FM1 FourTrax Foreman 4x4 14-19 | 0214-1635 | 0214-1634 | - | - |
| TRX500FM2 FourTrax Foreman 4x4 EPS 14-16, 18-19 | 0214-1635 | 0214-1634 | - | - |
| TRX500FM5 FourTrax Foreman Rubicon 4x4 15-16, 18 | 0214-1635 | 0214-1634 | - | - |
| TRX500FM6 FourTrax Foreman Rubicon 4x4 EPS 15-19 | 0214-1635 | 0214-1634 | - | - |
| TRX500FM7 FourTrax Foreman Rubicon 4x4 EPS Deluxe 15-16 | 0214-1635 | 0214-1634 | - | - |
| TRX500FPA FourTrax Foreman 4x4 AT avec direction assistée 09 | 0214-1628 | 0214-1627 | - | - |
| TRX500FPA FourTrax Foreman Rubicon avec EPS 11-14 | 0214-1628 | 0214-1627 | - | - |
| TRX500FPE FourTrax Foreman 4x4 ES (avec direction assistée) 07-09, 11-13 | 0214-1628 | 0214-1627 | - | - |
| TRX500FPM FourTrax Foreman 4x4 (avec direction assistée) 08-09, 11-13 | 0214-1628 | 0214-1627 | - | - |
| TRX520 4x4 20-21 | - | 0214-1635 | 0214-3183 | 0214-3183 |
| TRX520 Auto DCT+EPS 20 | - | 0214-1635 | 0214-3183 | 0214-3183 |
| TRX520FA5 FourTrax Foreman Rubicon Auto DCT 20-21 | - | 0214-1635 | 0214-3183 | 0214-3183 |
| TRX520FA6 FourTrax Foreman Rubicon Auto DCT EPS 20-21 | - | 0214-1635 | 0214-3183 | 0214-3183 |
| TRX520FA7 FourTrax Foreman Rubicon Auto DCT EPS DLX 20-21 | - | 0214-1635 | 0214-3183 | 0214-3183 |
| TRX520FE EPS 20-21 | - | 0214-1635 | 0214-3183 | 0214-3183 |
| TRX520FE2 FourTrax Foreman 4x4 ES EPS 20-21 | - | 0214-1635 | 0214-3183 | 0214-3183 |
| TRX520FM1 FourTrax Foreman 4x4 20-21 | - | 0214-1635 | 0214-3183 | 0214-3183 |
| TRX520FM2 FourTrax Foreman 4x4 EPS 20-21 | - | 0214-1635 | 0214-3183 | 0214-3183 |
| TRX520FM6 FourTrax Foreman Rubicon EPS 20-21 | - | 0214-1635 | 0214-3183 | 0214-3183 |
| TRX650FA FourTrax Rincon 4x4 03-04 | - | - | 0214-1629 | 0214-1629 |
| TRX650FA FourTrax Rincon 4x4 05 | 0214-1628 | 0214-1627 | 0214-1629 | 0214-1629 |
| TRX650FGA FourTrax Rincon GPScape 4x4 04 | - | - | 0214-1629 | 0214-1629 |
| TRX650FGA FourTrax Rincon GPScape 4x4 05 | 0214-1628 | 0214-1627 | 0214-1629 | 0214-1629 |
| TRX680FA FourTrax Rincon 4x4 06-22 | 0214-1628 | 0214-1627 | 0214-1629 | 0214-1629 |
| TRX680FGA FourTrax Rincon GPScape 4x4 06-09 | 0214-1628 | 0214-1627 | 0214-1629 | 0214-1629 |

Suite de la section KITS D'AXE page suivante.

Tous les produits avec une référence MAGENTA GRAS sont nouveaux en 2026.

# KITS D'AXE (SUITE)

## AXES CV POUR REMPLACEMENT DE LA PIÈCE D'ORIGINE (SUITE)

| MODÈLES | AVANT GAUCHE - RÉF. | AVANT DROIT - RÉF. | ARRIÈRE GAUCHE - RÉF. | ARRIÈRE DROIT - RÉF. |
|---|---|---|---|---|
| **HONDA (SUITE)** | | | | |
| SXS700M2 Pioneer 700 14 | 0214-1632 | 0214-1631 | 0214-1630 | 0214-1630 |
| SXS700M4 Pioneer 700-4 14 | 0214-1632 | 0214-1631 | 0214-1630 | 0214-1630 |
| Pioneer 1000 16 | 0214-3187 | 0214-3187 | 0214-3185 | - |
| Pioneer 1000 17-21 | 0214-1821 | 0214-1821 | 0214-1820 | 0214-3184 |
| Pioneer 1000 Deluxe 21 | 0214-1821 | 0214-1821 | 0214-1820 | 0214-3184 |
| Pioneer 1000 EPS 16 | 0214-3187 | 0214-3187 | 0214-3185 | - |
| Pioneer 1000 EPS 17-19 | - | - | 0214-1820 | 0214-3184 |
| Pioneer 1000 Limited Edition 17-19 | 0214-3180 | 0214-3181 | - | 0214-3182 |
| Pioneer 1000-5 16 | 0214-3187 | 0214-3187 | 0214-3185 | - |
| Pioneer 1000-5 17-21 | 0214-1821 | 0214-1821 | 0214-1820 | 0214-3184 |
| Pioneer 1000-5 Deluxe 16 | 0214-3187 | 0214-3187 | 0214-3185 | - |
| Pioneer 1000-5 Deluxe 17-21 | 0214-1821 | 0214-1821 | 0214-1820 | 0214-3184 |
| Pioneer 1000-5 Limited Edition 17-20 | 0214-3180 | 0214-3181 | - | 0214-3182 |
| **JOHN DEERE** | | | | |
| Gator HPX 4x2 Diesel (jusqu'au numéro de série 040000) 04-05 | 0214-2746 | 0214-2745 | - | - |
| Gator HPX 4x2 Gas (jusqu'au numéro de série 040000) 04-05 | 0214-2746 | 0214-2745 | - | - |
| Gator HPX 4x4 Diesel (jusqu'au numéro de série 040000) 04-05 | 0214-2746 | 0214-2745 | - | - |
| Gator HPX 4x4 Gas (jusqu'au numéro de série 040000) 04-05 | 0214-2746 | 0214-2745 | - | - |
| Gator HPX 4x4 Diesel (numéro de série 040001-070137) 06-09 | 0214-2742 | 0214-2744 | - | - |
| Gator HPX 4x4 Gas (numéro de série 040001-070122) 06-09 | 0214-2742 | 0214-2744 | - | - |
| Gator HPX Trail 4x4 Gas (jusqu'au numéro de série 040000) 04-05 | 0214-2746 | 0214-2745 | - | - |
| Gator HPX Trail 4x4 Gas (à partir du numéro de série 040001) 06 | 0214-2742 | 0214-2744 | - | - |
| Gator XUV 560E à partir du numéro de série 040001 21 | - | - | 0214-3188 | 0214-3188 |
| Gator XUV 560E S4 à partir du numéro de série 040001 21 | - | - | 0214-3188 | 0214-3188 |
| Gator XUV 620i 4x4 vert (jusqu'au numéro de série 030583) 07-08 | 0214-2742 | 0214-2744 | - | - |
| Gator XUV 620i 4x4 olive (jusqu'au numéro de série 030144) 07-08 | 0214-2742 | 0214-2744 | - | - |
| Gator XUV 620i 4x4 noir-SE (jusqu'au numéro de série 030955) 09 | 0214-2742 | 0214-2744 | - | - |
| Gator XUV 620i 4x4 argent-SE (jusqu'au numéro de série 030514) 09 | 0214-2742 | 0214-2744 | - | - |
| Gator XUV 625i 4x4 11-17 | - | - | 0214-2741 | 0214-2741 |
| Gator XUV 825E 18-20 | - | - | 0214-2741 | 0214-2741 |
| Gator XUV 825i 4x4 11-17 | - | - | 0214-2741 | 0214-2741 |
| Gator XUV 825i 4x4 S4 13-17 | - | - | 0214-2741 | 0214-2741 |
| Gator XUV 825M 18-19 | - | - | 0214-2741 | 0214-2741 |
| Gator XUV 825M S4 (jusqu'au numéro de série 040000) 18-20 | - | - | 0214-2741 | 0214-2741 |
| Gator XUV 825M S4 21 | 0214-3192 | 0214-3190 | 0214-3189 | 0214-3189 |
| Gator XUV 835E (jusqu'au numéro de série 040000) 18-19 | - | - | 0214-2741 | 0214-2741 |
| Gator XUV 835E 21 | 0214-3192 | 0214-3192 | 0214-3189 | 0214-3189 |
| Gator XUV 835M (jusqu'au numéro de série 040000) 18-19 | - | - | 0214-2741 | 0214-2741 |
| Gator XUV 855M S4 21 | - | - | 0214-3189 | 0214-3189 |
| Gator XUV 835R (jusqu'au numéro de série 040000) 18-20 | - | - | 0214-2741 | 0214-2741 |
| Gator XUV 835R Deluxe Cab 21 | 0214-3192 | 0214-3192 | 0214-3189 | 0214-3189 |
| Gator XUV 850D 4x4 Diesel vert (jusqu'au numéro de série 030658) 07-08 | 0214-2742 | 0214-2744 | - | - |
| Gator XUV 850D 4x4 Diesel olive (jusqu'au numéro de série 030064) 07-08 | 0214-2742 | 0214-2744 | - | - |
| Gator XUV 855D 4x4 Diesel 11-17 | - | - | 0214-2741 | 0214-2741 |
| Gator XUV 855D 4x4 Diesel S4 13-17 | - | - | 0214-2741 | 0214-2741 |
| Gator XUV 855E 18-20 | - | - | 0214-2741 | 0214-2741 |
| Gator XUV 855M 18-20 | - | - | 0214-2741 | 0214-2741 |
| Gator XUV 855M S4 18-20 | - | - | 0214-2741 | 0214-2741 |
| Gator XUV 855M S4 21 | 0214-3192 | 0214-3190 | - | - |
| Gator XUV 865E (jusqu'au numéro de série 040000) 18-19 | - | - | 0214-2741 | 0214-2741 |
| Gator XUV 865M (jusqu'au numéro de série 040000) 18-19 | - | - | 0214-2741 | 0214-2741 |
| Gator XUV 865R (jusqu'au numéro de série 040000) 18-20 | - | - | 0214-2741 | 0214-2741 |
| M-Gator (A2) 11, 13 | - | - | 0214-2741 | 0214-2741 |
| M-Gator (A3) 12-18 | - | - | 0214-2741 | 0214-2741 |
| M-Gator (A3-T) 15-18 | - | - | 0214-2741 | 0214-2741 |
| RSX 850i Gator 12-15 | - | - | 0214-2747 | 0214-2748 |
| RSX 850i Sport Gator 12-15 | - | - | 0214-2747 | 0214-2748 |
| RSX 850i Trail Gator 12-15 | - | - | 0214-2747 | 0214-2748 |
| RSX 860E Gator 18-19 | - | - | 0214-2747 | 0214-2748 |
| RSX 860i Gator 16-17 | - | - | 0214-2747 | 0214-2748 |
| RSX 860M Gator 18-20 | - | - | 0214-2747 | 0214-2748 |
| **KAWASAKI** | | | | |
| KAF400 MULE 610 4x4 05-16 | 0214-1641 | 0214-1641 | - | - |
| KAF400 MULE 610 4x4 XC 10-16 | 0214-1641 | 0214-1641 | - | - |
| KAF400 MULE SX 4x4 17-23 | 0214-1641 | 0214-1641 | - | - |
| KAF400 MULE SX 4x4 SE 17-21 | 0214-1641 | 0214-1641 | - | - |
| KAF400 MULE SX 4x4 XC 17-23 | 0214-1641 | 0214-1641 | - | - |
| KAF400 MULE SX 4x4 XC Camo 17-21 | 0214-1641 | 0214-1641 | - | - |
| KAF400 MULE SX 4x4 XC LE 21-23 | 0214-1641 | 0214-1641 | - | - |
| KAF400 MULE SX 4x4 XC SE 17-19 | 0214-1641 | 0214-1641 | - | - |
| KAF620 MULE 2510 4x4 00 | 0214-1637 | 0214-1637 | - | - |
| KAF620 MULE 3010 4x4 01-08 | 0214-1637 | 0214-1637 | - | - |
| KAF620 MULE 3010 Trans 4x4 05-08 | 0214-1637 | 0214-1637 | - | - |
| KAF620 MULE 4010 4x4 09-23 | 0214-1637 | 0214-1637 | - | - |

Tous les produits avec une référence **MAGENTA GRAS** sont nouveaux en 2026.

# KITS D'AXE (SUITE)

## AXES CV POUR REMPLACEMENT DE LA PIÈCE D'ORIGINE (SUITE)

| MODÈLES | AVANT GAUCHE - RÉF. | AVANT DROIT - RÉF. | ARRIÈRE GAUCHE - RÉF. | ARRIÈRE DROIT - RÉF. |
|---|---|---|---|---|
| **KAWASAKI (SUITE)** | | | | |
| KAF620 MULE 4010 Trans 4x4 09-23 | 0214-1637 | 0214-1637 | - | - |
| KAF700 MULE PRO-MX 19-23 | - | - | 0214-3194 | 0214-3193 |
| KAF700 MULE PRO-MX EPS 19-23 | - | - | 0214-3194 | 0214-3193 |
| KAF700 MULE PRO-MX EPS Camo 19-23 | - | - | 0214-3194 | 0214-3193 |
| KAF700 MULE PRO-MX EPS LE 19-23 | - | - | 0214-3194 | 0214-3193 |
| KRT750 Teryx4 4x4 12 | 0214-1643 | 0214-1644 | 0214-1642 | 0214-1642 |
| KRT750 Teryx4 4x4 EPS 12-13 | 0214-1643 | 0214-1644 | 0214-1642 | 0214-1642 |
| KRT750 Teryx4 4x4 EPS LE 12-13 | 0214-1643 | 0214-1644 | 0214-1642 | 0214-1642 |
| KRF800 Teryx 14-15 | 0214-1643 | 0214-1644 | 0214-1642 | 0214-1642 |
| KRF800 Teryx 16-23 | 0214-1643 | 0214-1644 | - | - |
| KRF800 Teryx LE 14-15 | 0214-1643 | 0214-1644 | 0214-1642 | 0214-1642 |
| KRF800 Teryx LE 16-21 | 0214-1643 | 0214-1644 | - | - |
| KRT800 Teryx4 14-15 | 0214-1643 | 0214-1644 | 0214-1642 | 0214-1642 |
| KRT800 Teryx4 16-23 | 0214-1643 | 0214-1644 | - | - |
| KRT800 Teryx4 LE 14-15 | 0214-1643 | 0214-1644 | 0214-1642 | 0214-1642 |
| KRT800 Teryx4 LE 16-21 | 0214-1643 | 0214-1644 | - | - |
| KAF820 MULE PRO-FX 16-20 | 0214-1828 | 0214-1828 | 0214-1829 | 0214-1826 |
| KAF820 MULE PRO-FX 21-22 | 0214-1828 | 0214-3195 | 0214-1829 | 0214-1826 |
| KAF820 MULE PRO-FXR 18-22 | 0214-1828 | 0214-1828 | 0214-1829 | 0214-1826 |
| KAF820 MULE PRO-FXT 15-20 | 0214-1828 | 0214-1828 | 0214-1829 | 0214-1826 |
| KAF820 MULE PRO-FXT 21-23 | 0214-1828 | 0214-3195 | 0214-1829 | 0214-1826 |
| KAF950 MULE 2510 Diesel 00-02 | 0214-1637 | 0214-1637 | - | - |
| KAF950 MULE 3010 Diesel 4x4 03-08 | 0214-1637 | 0214-1637 | - | - |
| KAF950 MULE 3010 Trans 4x4 Diesel 07-08 | 0214-1637 | 0214-1637 | - | - |
| KAF950 MULE 4010 Diesel 4x4 09-13 | 0214-1637 | 0214-1637 | - | - |
| KAF950 MULE 4010 Trans 4x4 Diesel 09-13 | 0214-1637 | 0214-1637 | - | - |
| KAF1000 MULE PRO-DX 16-21 | 0214-1828 | 0214-1828 | 0214-1829 | 0214-1826 |
| KAF1000 MULE PRO-DXT 16-21 | 0214-1828 | 0214-1828 | 0214-1829 | 0214-1826 |
| Teryx KRX 1000 20-22 | 0214-1960 | 0214-1961 | 0214-1962 | 0214-1962 |
| **KUBOTA** | | | | |
| RTV-X900G (jusqu'au numéro de série 61791) 14-20 | 0214-2749 | 0214-2749 | 0214-2750 | 0214-2750 |
| RTV-X900R (jusqu'au numéro de série 61791) 14-20 | 0214-2749 | 0214-2749 | 0214-2750 | 0214-2750 |
| RTV-X900W (jusqu'au numéro de série 61791) 14-20 | 0214-2749 | 0214-2749 | 0214-2750 | 0214-2750 |
| RTV-X1100CR 14-20 | 0214-2749 | 0214-2749 | 0214-2750 | 0214-2750 |
| RTV-X1100CW 14-20 | 0214-2749 | 0214-2749 | 0214-2750 | 0214-2750 |
| RTV-X1120DR 14-20 | 0214-2749 | 0214-2749 | 0214-2750 | 0214-2750 |
| RTV-X1120DW 14-20 | 0214-2749 | 0214-2749 | 0214-2750 | 0214-2750 |
| RTV1140CPX (à partir du numéro de série 15909) 09-16 | - | - | 0214-2751 | 0214-2751 |
| RTV1140CPXR (à partir du numéro de série 15909) 09-16 | - | - | 0214-2751 | 0214-2751 |
| RTV-X1140R (jusqu'au numéro de série 13023) 16-20 | 0214-2749 | 0214-2749 | 0214-2750 | 0214-2750 |
| RTV-X1140W (jusqu'au numéro de série 13023) 16-20 | 0214-2749 | 0214-2749 | 0214-2750 | 0214-2750 |
| **KYMCO** | | | | |
| MXU 500i 4x4 13 | 0214-1645 | 0214-1646 | - | - |
| MXU 500i 14-18 | 0214-1645 | 0214-1646 | - | - |
| MXU 500i Camo 15 | 0214-1645 | 0214-1646 | - | - |
| MXU 500i Camo EPS 15 | 0214-1645 | 0214-1646 | - | - |
| MXU 500i LE 13-15 | 0214-1645 | 0214-1646 | - | - |
| MXU 700i 13-18 | 0214-1645 | 0214-1646 | - | - |
| MXU 700i Camo 15, 17 | 0214-1645 | 0214-1646 | - | - |
| MXU 700i Camo EPS 15 | 0214-1645 | 0214-1646 | - | - |
| MXU 700i LE 13-15 | 0214-1645 | 0214-1646 | - | - |
| MXU 700i LE EPS 16-18 | 0214-1645 | 0214-1646 | - | - |
| MXU 700i LE EPS Camo 17-18 | 0214-1645 | 0214-1646 | - | - |
| MXU 700i LE Hunter 18 | 0214-1645 | 0214-1646 | - | - |
| MXU 700i LE Prime 18 | 0214-1645 | 0214-1646 | - | - |
| UXV 500i 14-18 | - | - | 0214-1648 | 0214-1649 |
| UXV 500i HE 14 | - | - | 0214-1648 | 0214-1649 |
| UXV 500i LE 14-15 | - | - | 0214-1648 | 0214-1649 |
| UXV 500i SP 13-14 | - | - | 0214-1648 | 0214-1649 |
| UXV 500i TURF 14-15 | - | - | - | - |
| UXV 700i 14-18 | - | - | 0214-1648 | 0214-1649 |
| UXV 700i Camo 15-17 | - | - | 0214-1648 | 0214-1649 |
| UXV 700i HE 14 | - | - | 0214-1648 | 0214-1649 |
| UXV 700i LE 14-18 | - | - | 0214-1648 | 0214-1649 |
| UXV 700i LE EPS 17-18 | - | - | 0214-1648 | 0214-1649 |
| UXV 700i LE EPS Camo 17-18 | - | - | 0214-1648 | 0214-1649 |
| UXV 700i LE Hunter 18 | - | - | 0214-1648 | 0214-1649 |
| UXV 700i LE Prime 18 | - | - | 0214-1648 | 0214-1649 |
| UXV 700i TURF 14-17 | - | - | - | - |
| **POLARIS** | | | | |
| Ranger EV 10-14 | - | - | 0214-1658 | 0214-1658 |
| Ranger EV 15-21 | - | - | 0214-1658 | 0214-1658 |
| Ranger EV Li-Ion 16 | 0214-2695 | 0214-2695 | - | - |
| Ranger EV LSV 11-12 | - | - | 0214-1658 | 0214-1658 |

**Suite de la section KITS D'AXE page suivante.**

Tous les produits avec une référence **MAGENTA GRAS** sont nouveaux en 2026.

# KITS D'AXE (SUITE)

## AXES CV POUR REMPLACEMENT DE LA PIÈCE D'ORIGINE (SUITE)

| MODÈLES | AVANT GAUCHE - RÉF. | AVANT DROIT - RÉF. | ARRIÈRE GAUCHE - RÉF. | ARRIÈRE DROIT - RÉF. |
|---|---|---|---|---|
| **POLARIS (SUITE)** | | | | |
| Big Boss 250 6x6 91 | **0214-1663** | **0214-1663** | - | - |
| Big Boss 250 6x6 OBJ estampillé avec USA 92 | **0214-1663** | **0214-1663** | - | - |
| Trail Boss 250 91 | **0214-1663** | **0214-1663** | - | - |
| Trail Boss 250 OBJ estampillé avec USA 92 | **0214-1663** | **0214-1663** | - | - |
| Trail Boss 250 4x4 91 | **0214-1663** | **0214-1663** | - | - |
| Trail Boss 250 4x4 OBJ estampillé avec USA 92 | **0214-1663** | **0214-1663** | - | - |
| Xplorer 250 4x4 00-02 | **0214-1653** | **0214-1653** | - | - |
| 300 4x4 95 | **0214-1653** | **0214-1653** | - | - |
| Hawkeye 300 2x4 06-11 | - | - | **0214-2693** | **0214-2693** |
| Hawkeye 300 4x4 06-07 | - | - | **0214-2693** | **0214-2693** |
| Sportsman 300 08-10 | - | - | **0214-2693** | **0214-2693** |
| Xplorer 300 4x4 96-01 | **0214-1653** | **0214-1653** | - | - |
| ACE 325 15-16 | - | - | **0214-1678** | **0214-1678** |
| Hawkeye 325 2x4 15 | - | - | **0214-2696** | **0214-2696** |
| Magnum 325 4x4 00 | **0214-1653** | **0214-1653** | - | - |
| Magnum 325 4x4 sauf HDS (Visco-Lok) 01-02 | **0214-1653** | **0214-1653** | - | - |
| Ranger ETX 325 15-16 | **0214-2695** | **0214-2695** | **0214-1684** | **0214-1684** |
| Sportsman ACE 14 | - | - | **0214-1678** | **0214-1678** |
| Sportsman ETX 325 15 | **0214-1682** | **0214-1682** | **0214-2696** | **0214-2696** |
| Xpedition 325 4x4 00-02 | **0214-1653** | **0214-1653** | - | - |
| ATP 330 4x4 04 | **0214-1652** | **0214-1652** | - | - |
| Magnum 330 4x4 sauf HDS (Visco-Lok) 03-04 | **0214-1652** | **0214-1652** | - | - |
| Sportsman 335 4x4 99 | **0214-1653** | **0214-1653** | **0214-1662** | **0214-1662** |
| Sportsman 335 4x4 U-Joint Rear 00 | **0214-1653** | **0214-1653** | **0214-1662** | **0214-1662** |
| Sportsman 335 4x4 CV Joint Rear 00 | **0214-1653** | **0214-1653** | **0214-1650** | **0214-1650** |
| Worker 335 4x4 99 | **0214-1653** | **0214-1653** | **0214-1662** | **0214-1662** |
| Big Boss 350L 6x6 93 | **0214-1663** | **0214-1663** | - | - |
| Trail Boss 350L 4x4 90-1991 | **0214-1663** | **0214-1663** | - | - |
| Trail Boss 350L 4x4 OBJ estampillé avec USA 92 | **0214-1663** | **0214-1663** | - | - |
| Trail Boss 350L 4x4 93 | **0214-1663** | **0214-1663** | - | - |
| Big Boss 400L 6x6 94 | **0214-1663** | **0214-1663** | - | - |
| Big Boss 400L 6x6 OBJ estampillé avec BTB 95 | **0214-1653** | **0214-1653** | - | - |
| Big Boss 400L 6x6 95-1997 | **0214-1653** | **0214-1653** | - | - |
| Hawkeye 400 H.O. 2X4 11-13 | - | - | **0214-1683** | **0214-1683** |
| Hawkeye 400 H.O. 2X4 HD 13-14 | - | - | **0214-1683** | **0214-1683** |
| Ranger 400 4x4 H.O. incl. 10-14 | **0214-1674** | **0214-1674** | **0214-1658** | **0214-1658** |
| Scrambler 400 99-00 | **0214-1653** | **0214-1653** | - | - |
| Scrambler 400 4x4 02 | **0214-1653** | **0214-1653** | - | - |
| Sportsman 400 4x4 93 | **0214-1663** | **0214-1663** | - | - |
| Sportsman 400 4x4 94-1996 | **0214-1653** | **0214-1653** | - | - |
| Sportsman 400 03 | **0214-1653** | **0214-1653** | **0214-1672** | **0214-1672** |
| Sportsman 400 avec croisillon cannelé mâle 04 | **0214-1652** | **0214-1652** | **0214-1672** | **0214-1672** |
| Sportsman 400 avec croisillon cannelé femelle 04 | **0214-1653** | **0214-1653** | **0214-1672** | **0214-1672** |
| Sportsman 400 05 | **0214-1654** | **0214-1654** | **0214-1672** | **0214-1672** |
| Sportsman 400 01-02 | **0214-1653** | **0214-1653** | **0214-1650** | **0214-1650** |
| Sportsman 400 H.O. 08-10 | - | - | **0214-2693** | **0214-2693** |
| Sportsman 400 H.O. 11-12 | **0214-1668** | **0214-1668** | **0214-1683** | **0214-1683** |
| Sportsman 400 H.O. 13-14 | **0214-1682** | **0214-1682** | **0214-1683** | **0214-1683** |
| Xplorer 400 4x4 OBJ estampillé avec BTB 95-96 | **0214-1653** | **0214-1653** | - | - |
| Xplorer 400 4x4 OBJ estampillé avec USA 95-96 | **0214-1653** | **0214-1653** | - | - |
| Xplorer 400 4x4 97-01 | **0214-1653** | **0214-1653** | - | - |
| Magnum 425 4x4 OBJ estampillé avec BTB 95-96 | **0214-1653** | **0214-1653** | - | - |
| Magnum 425 4x4 OBJ estampillé avec USA 95-96 | **0214-1653** | **0214-1653** | - | - |
| Magnum 425 4x4 97-1998 | **0214-1653** | **0214-1653** | - | - |
| Magnum 425 6x6 OBJ estampillé avec BTB 96 | **0214-1653** | **0214-1653** | - | - |
| Magnum 425 6x6 OBJ estampillé avec USA 96 | **0214-1653** | **0214-1653** | - | - |
| Magnum 425 6x6 97 | **0214-1653** | **0214-1653** | - | - |
| Xpedition 425 4x4 00-02 | **0214-1653** | **0214-1653** | - | - |
| Sportsman 450 06 | - | - | **0214-1683** | **0214-1683** |
| Sportsman 450 07 | **0214-1668** | **0214-1668** | **0214-1683** | **0214-1683** |
| Sportsman 450 H.O. 16-17 | **0214-1682** | **0214-1682** | **0214-2696** | **0214-2696** |
| Sportsman 450 H.O. 18-23 | **0214-2697** | **0214-2697** | **0214-2696** | **0214-2696** |
| Sportsman 450 H.O. EPS 16-17 | **0214-1682** | **0214-1682** | **0214-2696** | **0214-2696** |
| Sportsman 450 H.O. EPS 18-23 | **0214-2697** | **0214-2697** | **0214-2696** | **0214-2696** |
| Sportsman 450 H.O. EPS LE 19 | **0214-2697** | **0214-2697** | **0214-2696** | **0214-2696** |
| Sportsman 450 H.O. Utility Edition 17 | **0214-1682** | **0214-1682** | **0214-2696** | **0214-2696** |
| Sportsman 450 H.O. Utility Edition 18-19 | **0214-2697** | **0214-2697** | **0214-2696** | **0214-2696** |
| Diesel (455cc) 4x4 U-Joint 99 | **0214-1653** | **0214-1653** | **0214-1662** | **0214-1662** |
| Diesel (455cc) 4x4 00-02 | **0214-1653** | **0214-1653** | **0214-1650** | **0214-1650** |
| ACE 500 17-19 | - | - | **0214-1678** | **0214-1678** |
| ATP 500 H.O. 4x4 04 | **0214-1652** | **0214-1652** | - | - |
| Big Boss 500 6x6 98-1999 | **0214-1653** | **0214-1653** | - | - |
| Magnum 500 4x4 99-00 | **0214-1653** | **0214-1653** | - | - |
| Magnum 500 4x4 sauf HDS (Visco-Lok) 01 | **0214-1653** | **0214-1653** | - | - |

Tous les produits avec une référence **MAGENTA GRAS** sont nouveaux en 2026.

# KITS D'AXE (SUITE)

## AXES CV POUR REMPLACEMENT DE LA PIÈCE D'ORIGINE (SUITE)

| MODÈLES | AVANT GAUCHE - RÉF. | AVANT DROIT - RÉF. | ARRIÈRE GAUCHE - RÉF. | ARRIÈRE DROIT - RÉF. |
|---|---|---|---|---|
| **POLARIS (SUITE)** | | | | |
| Magnum 500 4x4 HDS (Visco-Lok) 02 | **0214-1653** | **0214-1653** | - | - |
| Magnum 500 4x4 sauf HDS (Visco-Lok) 02 | **0214-1657** | **0214-1657** | - | - |
| Ranger 2x4 500 avant le 26/08/06 05-07 | - | - | **0214-2691** | **0214-2692** |
| Ranger 2x4 500 après le 28/08/06 07-09 | - | - | **0214-1669** | **0214-1671** |
| Ranger 4x4 500 Series 10; Series 11 01-03 | **0214-1681** | **0214-1681** | - | - |
| Ranger 4x4 500 04 | **0214-1681** | **0214-1681** | - | - |
| Ranger 4x4 500 05 | - | - | **0214-2691** | **0214-2692** |
| Ranger 4x4 500 avant le 26/08/06 06-07 | **0214-1666** | **0214-1666** | **0214-2691** | **0214-2692** |
| Ranger 4x4 500 après le 28/08/06 07 | **0214-1666** | **0214-1666** | **0214-1669** | **0214-1671** |
| Ranger 4x4 500 EFI avant le 26/08/06 06-07 | **0214-1666** | **0214-1666** | **0214-2691** | **0214-2692** |
| Ranger 4x4 500 EFI après le 28/08/06 07 | **0214-1666** | **0214-1666** | **0214-1669** | **0214-1671** |
| Ranger 4x4 500 EFI 08 | **0214-1665** | **0214-1665** | **0214-1669** | **0214-1671** |
| Ranger 4x4 500 EFI 09 | **0214-1667** | **0214-1667** | **0214-1669** | **0214-1671** |
| Ranger 4x4 500 EFI 10 | **0214-1667** | **0214-1667** | **0214-1659** | **0214-1659** |
| Ranger 500 17-18 | **0214-2136** | **0214-2136** | - | - |
| Ranger 500 arrière jusqu'au 8/10/2019 19-20 | **0214-2136** | **0214-2136** | **0214-2137** | **0214-2137** |
| Ranger 500 21-22 | **0214-2136** | **0214-2136** | **0214-2137** | **0214-2137** |
| Ranger 500 EFI 11-13 | **0214-1674** | **0214-1674** | **0214-1658** | **0214-1658** |
| Ranger 500 EFI LE 12-13 | **0214-1674** | **0214-1674** | **0214-1658** | **0214-1658** |
| Ranger Crew 500 11-13 | **0214-1674** | **0214-1674** | **0214-1658** | **0214-1658** |
| Ranger Crew 500 LE 12-13 | **0214-1674** | **0214-1674** | **0214-1658** | **0214-1658** |
| Ranger 6x6 500 Series modèle 10 PTV 01-03 | **0214-1653** | **0214-1653** | - | - |
| Ranger 6x6 500 Series 10 / Series 11 01-03 | **0214-1681** | **0214-1681** | - | - |
| Ranger 6x6 500 LUH Light Utility Hauler 02 | **0214-1653** | **0214-1653** | - | - |
| Ranger 6x6 500 04-05 | **0214-1681** | **0214-1681** | - | - |
| Scrambler 500 4x4 97-07 | **0214-1653** | **0214-1653** | - | - |
| Scrambler 500 4x4 08-09 | **0214-1653** | **0214-1653** | - | - |
| Sportsman 500 4x4 U-Joint 96-1998 | **0214-1653** | **0214-1653** | - | - |
| Sportsman 500 4x4 99-00 | **0214-1653** | **0214-1653** | **0214-1650** | **0214-1650** |
| Sportsman 500 H.O. 01-02 | **0214-1653** | **0214-1653** | **0214-1650** | **0214-1650** |
| Sportsman 500 H.O. 03 | **0214-1653** | **0214-1653** | **0214-1672** | **0214-1672** |
| Sportsman 500 H.O. avec croisillon cannelé mâle 04 | **0214-1652** | **0214-1652** | **0214-1672** | **0214-1672** |
| Sportsman 500 H.O. avec croisillon cannelé femelle 04 | **0214-1653** | **0214-1653** | **0214-1672** | **0214-1672** |
| Sportsman 500 H.O. 05 | **0214-1654** | **0214-1654** | **0214-1672** | **0214-1672** |
| Sportsman 500 H.O. 06 | - | - | **0214-1683** | **0214-1683** |
| Sportsman 500 H.O. 08-12 | **0214-1668** | **0214-1668** | **0214-1683** | **0214-1683** |
| Sportsman 500 H.O. 13 | **0214-1682** | **0214-1682** | **0214-1683** | **0214-1683** |
| Sportsman 500 H.O. LE 12 | **0214-1668** | **0214-1668** | **0214-1683** | **0214-1683** |
| Sportsman 500 EFI 06 | - | - | **0214-1683** | **0214-1683** |
| Sportsman 500 EFI 07-09 | **0214-1668** | **0214-1668** | **0214-1683** | **0214-1683** |
| Sportsman 500 EFI Deluxe 07 | **0214-1668** | **0214-1668** | **0214-1683** | **0214-1683** |
| Sportsman 500 EFI LE 07 | **0214-1668** | **0214-1668** | **0214-1683** | **0214-1683** |
| Sportsman 500 EFI Touring 08-09 | **0214-1668** | **0214-1668** | **0214-1673** | **0214-1673** |
| Sportsman 500 H.O. Touring 10 | **0214-1668** | **0214-1668** | **0214-1673** | **0214-1673** |
| Sportsman 500 H.O. Touring 11 | **0214-1668** | **0214-1668** | - | - |
| Sportsman Touring 500 H.O. 12 | **0214-1668** | **0214-1668** | - | - |
| Sportsman Touring 500 H.O. 13 | **0214-1682** | **0214-1682** | - | - |
| Sportsman 500 EFI X2 06-09 | **0214-1668** | **0214-1668** | **0214-1673** | **0214-1673** |
| Sportsman 500 EFI X2 Deluxe 07 | **0214-1668** | **0214-1668** | **0214-1673** | **0214-1673** |
| Sportsman 500 EFI X2 LE 07 | **0214-1668** | **0214-1668** | **0214-1673** | **0214-1673** |
| Sportsman 500 RSE 99-00 | **0214-1653** | **0214-1653** | **0214-1650** | **0214-1650** |
| Sportsman 500 H.O. RSE 01-02 | **0214-1653** | **0214-1653** | **0214-1650** | **0214-1650** |
| Sportsman 500 6x6 Incl. LUH Light Utility Hauler 00-03 | **0214-1653** | **0214-1653** | - | - |
| Sportsman 500 6x6 04-08 | **0214-1653** | **0214-1653** | - | - |
| Sportsman Forest 500 11-12 | **0214-1668** | **0214-1668** | **0214-1683** | **0214-1683** |
| Sportsman Forest 500 13 | **0214-1682** | **0214-1682** | **0214-1683** | **0214-1683** |
| Sportsman Forest Tractor 500 11-12 | **0214-1668** | **0214-1668** | **0214-1683** | **0214-1683** |
| Sportsman Forest Tractor 500 13-14 | **0214-1682** | **0214-1682** | **0214-1683** | **0214-1683** |
| Sportsman Tractor 500 09-10 | **0214-1668** | **0214-1668** | **0214-1683** | **0214-1683** |
| Worker 500 4x4 99 | **0214-1653** | **0214-1653** | **0214-1650** | **0214-1650** |
| Xplorer 500 4x4 U-Joint 97 | **0214-1653** | **0214-1653** | **0214-1662** | **0214-1662** |
| Sportsman 550 11-13 | **0214-1660** | **0214-1660** | **0214-1661** | **0214-1661** |
| Sportsman 550 EPS 11- 14 | **0214-1660** | **0214-1660** | **0214-1661** | **0214-1661** |
| Sportsman 550 EPS LE 11-14 | **0214-1660** | **0214-1660** | **0214-1661** | **0214-1661** |
| Sportsman 550 Forest 11-14 | **0214-1660** | **0214-1660** | **0214-1661** | **0214-1661** |
| Sportsman 550 LE 13 | **0214-1660** | **0214-1660** | **0214-1661** | **0214-1661** |
| Sportsman 550 Touring EPS 10-11 | **0214-1660** | **0214-1660** | **0214-1661** | **0214-1661** |
| Sportsman Touring 550 EPS 12-14 | **0214-1660** | **0214-1660** | **0214-1661** | **0214-1661** |
| Sportsman X2 550 10-13 | **0214-1660** | **0214-1660** | **0214-1661** | **0214-1661** |
| Sportsman X2 550 EPS 14 | **0214-1660** | **0214-1660** | **0214-1661** | **0214-1661** |
| Sportsman 550 XP 09 | **0214-1660** | **0214-1660** | - | - |
| Sportsman 550 XP EPS 09 | **0214-1660** | **0214-1660** | - | - |
| ACE 570/EPS 14-19 | - | - | **0214-1678** | **0214-1678** |
| Ranger RZR 570 12 | **0214-1655** | **0214-1655** | - | - |

**Suite de la section KITS D'AXE page suivante.**

Tous les produits avec une référence **MAGENTA GRAS** sont nouveaux en 2026.

# KITS D'AXE (SUITE)

## AXES CV POUR REMPLACEMENT DE LA PIÈCE D'ORIGINE (SUITE)

| MODÈLES | AVANT GAUCHE - RÉF. | AVANT DROIT - RÉF. | ARRIÈRE GAUCHE - RÉF. | ARRIÈRE DROIT - RÉF. |
|---|---|---|---|---|
| **POLARIS (SUITE)** | | | | |
| Ranger 570 14 | **0214-1674** | **0214-1674** | **0214-1684** | **0214-1684** |
| Ranger 570 15-16 | **0214-2695** | **0214-2695** | **0214-1684** | **0214-1684** |
| Ranger 570 17-18 | **0214-2136** | **0214-2136** | - | - |
| Ranger 570 19-21 | **0214-2136** | **0214-2136** | **0214-2137** | **0214-2137** |
| Ranger 570 EPS 15-16 | **0214-2695** | **0214-2695** | **0214-1684** | **0214-1684** |
| Ranger 570 EPS 17-18 | **0214-2136** | **0214-2136** | - | - |
| Ranger 570 EPS 19-21 | **0214-2136** | **0214-2136** | **0214-2137** | **0214-2137** |
| Ranger 570 EPS LE 14 | **0214-1674** | **0214-1674** | **0214-1684** | **0214-1684** |
| Ranger 570 Full-Size 15 | **0214-1664** | **0214-1664** | **0214-1677** | **0214-1677** |
| Ranger 570 Full-Size avant compatible avec les modèles R16RTA57 16 | **0214-1664** | **0214-1664** | **0214-1684** | **0214-1684** |
| Ranger 570 Full-Size 19-23 | - | - | **0214-2137** | **0214-2137** |
| Ranger 570 EPS Full-Size 15 | **0214-1664** | **0214-1664** | **0214-1677** | **0214-1677** |
| Ranger 570 Premium 21 | **0214-2136** | **0214-2136** | **0214-2137** | **0214-2137** |
| Ranger SP 570 22-24 | - | - | **0214-2137** | **0214-2137** |
| Ranger SP 570 Premium 22-24 | - | - | **0214-2137** | **0214-2137** |
| Ranger SP 570 NorthStar Edition 22-24 | - | - | **0214-2137** | **0214-2137** |
| Ranger Crew 570 14 | **0214-1674** | **0214-1674** | **0214-1684** | **0214-1684** |
| Ranger Crew 570 15 | **0214-2695** | **0214-2695** | **0214-1684** | **0214-1684** |
| Ranger Crew 570 21 | **0214-2136** | **0214-2136** | **0214-2137** | **0214-2137** |
| Ranger Crew 570 EPS 15 | **0214-2695** | **0214-2695** | **0214-1684** | **0214-1684** |
| Ranger Crew 570 EPS LE 14 | **0214-1674** | **0214-1674** | **0214-1684** | **0214-1684** |
| Ranger Crew 570 EPS Full-Size 15 | **0214-1664** | **0214-1664** | **0214-1677** | **0214-1677** |
| Ranger Crew 570 Full-Size 15 | **0214-1664** | **0214-1664** | **0214-1677** | **0214-1677** |
| Ranger Crew 570 Full-Size 21-23 | - | - | **0214-2137** | **0214-2137** |
| Ranger Crew 570-4 16 | **0214-2695** | **0214-2695** | **0214-1684** | **0214-1684** |
| Ranger Crew 570-4 17-18 | **0214-2136** | **0214-2136** | - | - |
| Ranger Crew 570-4 19-20 | **0214-2136** | **0214-2136** | **0214-2137** | **0214-2137** |
| Ranger Crew 570-4 EPS 16 | **0214-2695** | **0214-2695** | **0214-1684** | **0214-1684** |
| Ranger Crew 570-4 EPS 17-18 | **0214-2136** | **0214-2136** | - | - |
| Ranger Crew 570-4 EPS 19 | **0214-2136** | **0214-2136** | **0214-2137** | **0214-2137** |
| Ranger Crew 570-4 Premium 20 | **0214-2136** | **0214-2136** | **0214-2137** | **0214-2137** |
| Ranger Crew 570 Premium 21 | **0214-2136** | **0214-2136** | **0214-2137** | **0214-2137** |
| Ranger Crew 570-6 16 | - | - | **0214-1684** | **0214-1684** |
| Ranger Crew 570-6 19-20 | - | - | **0214-2137** | **0214-2137** |
| Ranger Crew SP 570 22-24 | - | - | **0214-2137** | **0214-2137** |
| Ranger Crew SP 570 Premium 22-24 | - | - | **0214-2137** | **0214-2137** |
| Ranger Crew SP 570 NorthStar Edition 22-24 | - | - | **0214-2137** | **0214-2137** |
| Ranger Crew XP 570-6 16 | **0214-1664** | **0214-1664** | **0214-1677** | **0214-1677** |
| Ranger Crew 570-6 19-20 | - | - | **0214-2137** | **0214-2137** |
| Ranger Crew XP 570-6 EPS 16 | **0214-1664** | **0214-1664** | **0214-1677** | **0214-1677** |
| Ranger XP 570 16 | **0214-1664** | **0214-1664** | **0214-1677** | **0214-1677** |
| Ranger XP 570 EPS 16 | **0214-1664** | **0214-1664** | **0214-1677** | **0214-1677** |
| RZR 570 13-20 | **0214-1655** | **0214-1655** | **0214-1678** | **0214-1678** |
| RZR 570 EPS 17-19 | **0214-1655** | **0214-1655** | **0214-1678** | **0214-1678** |
| RZR 570 EPS LE 14 | **0214-1655** | **0214-1655** | **0214-1678** | **0214-1678** |
| RZR 570 EPS Trail 16 | **0214-1655** | **0214-1655** | **0214-1678** | **0214-1678** |
| RZR 570 EPS Trail LE 13-15 | **0214-1655** | **0214-1655** | **0214-1678** | **0214-1678** |
| RZR 570 Premium 20 | **0214-1655** | **0214-1655** | **0214-1678** | **0214-1678** |
| RZR Trail 570 21 | **0214-1655** | **0214-1655** | **0214-1678** | **0214-1678** |
| RZR Trail 570 Premium 21 | **0214-1655** | **0214-1655** | **0214-1678** | **0214-1678** |
| RZR S 570 EPS 17 | **0214-1664** | **0214-1664** | **0214-1677** | **0214-1677** |
| Sportsman 570 14 | **0214-1682** | **0214-1682** | **0214-1683** | **0214-1683** |
| Sportsman 570 15-17 | **0214-1682** | **0214-1682** | **0214-2696** | **0214-2696** |
| Sportsman 570 18-23 | **0214-2697** | **0214-2697** | **0214-2696** | **0214-2696** |
| Sportsman 570 Big Boss 6x6 EPS 17 | **0214-1682** | **0214-1682** | - | - |
| Sportsman 570 Big Boss 6x6 EPS Middle Rear 17 | - | - | **0214-2696** | **0214-2696** |
| Sportsman 570 6x6 18-23 | **0214-2697** | **0214-2697** | - | - |
| Sportsman 570 6x6 Middle Rear 18-23 | - | - | **0214-2696** | **0214-2696** |
| Sportsman 570 EPS 14 | **0214-1682** | **0214-1682** | **0214-1683** | **0214-1683** |
| Sportsman 570 EPS 15- 17 | **0214-1682** | **0214-1682** | **0214-2696** | **0214-2696** |
| Sportsman 570 EPS 18- 23 | **0214-2697** | **0214-2697** | **0214-2696** | **0214-2696** |
| Sportsman 570 EPS LE 18-19 | **0214-2697** | **0214-2697** | **0214-2696** | **0214-2696** |
| Sportsman 570 EPS Utility Edition 17 | **0214-1682** | **0214-1682** | **0214-2696** | **0214-2696** |
| Sportsman 570 EPS Utility Edition 18-19 | **0214-2697** | **0214-2697** | **0214-2696** | **0214-2696** |
| Sportsman 570 Hunter Edition 20-23 | **0214-2697** | **0214-2697** | **0214-2696** | **0214-2696** |
| Sportsman 570 Premium 20-23 | **0214-2697** | **0214-2697** | **0214-2696** | **0214-2696** |
| Sportsman 570 Premium LE 20 | **0214-2697** | **0214-2697** | **0214-2696** | **0214-2696** |
| Sportsman 570 SP 15-17 | **0214-1682** | **0214-1682** | **0214-2696** | **0214-2696** |
| Sportsman 570 SP 18-19 | **0214-2697** | **0214-2697** | **0214-2696** | **0214-2696** |
| Sportsman 570 SP Hunter Edition 15-17 | **0214-1682** | **0214-1682** | **0214-2696** | **0214-2696** |
| Sportsman 570 SP Hunter Edition 18-19 | **0214-2697** | **0214-2697** | **0214-2696** | **0214-2696** |
| Sportsman 570 SP LE 15-16 | **0214-1682** | **0214-1682** | **0214-2696** | **0214-2696** |
| Sportsman 570 Trail 21-23 | **0214-2697** | **0214-2697** | **0214-2696** | **0214-2696** |
| Sportsman 570 Ultimate Trail LE 21-22 | **0214-2697** | **0214-2697** | **0214-2696** | **0214-2696** |

Tous les produits avec une référence **MAGENTA GRAS** sont nouveaux en 2026.

# KITS D'AXE (SUITE)

## AXES CV POUR REMPLACEMENT DE LA PIÈCE D'ORIGINE (SUITE)

| MODÈLES | AVANT GAUCHE - RÉF. | AVANT DROIT - RÉF. | ARRIÈRE GAUCHE - RÉF. | ARRIÈRE DROIT - RÉF. |
|---|---|---|---|---|
| **POLARIS (SUITE)** | | | | |
| Sportsman 570 Utility HD LE 21-23 | 0214-2697 | 0214-2697 | 0214-2696 | 0214-2696 |
| Sportsman Touring 570 14 | 0214-1682 | 0214-1682 | 0214-1683 | 0214-1683 |
| Sportsman Touring 570 15-17 | 0214-1682 | 0214-1682 | 0214-2696 | 0214-2696 |
| Sportsman Touring 570 18-23 | 0214-2697 | 0214-2697 | 0214-2696 | 0214-2696 |
| Sportsman Touring 570 EPS 15-17 | 0214-1682 | 0214-1682 | 0214-2696 | 0214-2696 |
| Sportsman Touring 570 EPS 18-23 | 0214-2697 | 0214-2697 | 0214-2696 | 0214-2696 |
| Sportsman Touring 570 Premium 20-23 | 0214-2697 | 0214-2697 | 0214-2696 | 0214-2696 |
| Sportsman Touring 570 SP 15-17 | 0214-1682 | 0214-1682 | 0214-2696 | 0214-2696 |
| Sportsman Touring 570 SP 18-19 | 0214-2697 | 0214-2697 | 0214-2696 | 0214-2696 |
| Sportsman X2 570 EPS 15-17 | 0214-1682 | 0214-1682 | 0214-2696 | 0214-2696 |
| Sportsman X2 570 EPS 18-21 | 0214-2697 | 0214-2697 | 0214-2696 | 0214-2696 |
| Sportsman 600 4x4 03-04 | 0214-1652 | 0214-1652 | 0214-1672 | 0214-1672 |
| Sportsman 600 4x4 05 | 0214-1654 | 0214-1654 | 0214-1672 | 0214-1672 |
| Ranger 4x4 700 EFI avant le 26/08/06, LE incl. 07 | 0214-1666 | 0214-1666 | 0214-2691 | 0214-2692 |
| Ranger 4x4 700 EFI après le 26/08/06), LE incl. 07 | 0214-1666 | 0214-1666 | 0214-1669 | 0214-1671 |
| Ranger 4x4 700 EFI 08 | 0214-1665 | 0214-1665 | 0214-1669 | 0214-1671 |
| Ranger 4x4 700 EFI Crew 08-09 | 0214-1665 | 0214-1665 | 0214-1669 | 0214-1671 |
| Ranger 4x4 700 EFI Crew LE 09 | 0214-1665 | 0214-1665 | 0214-1669 | 0214-1671 |
| Ranger 6x6 700 EFI 06-07 | 0214-1666 | 0214-1666 | - | - |
| Ranger 6x6 700 EFI Rear Middle 08 | 0214-1665 | 0214-1665 | 0214-1671 | 0214-1671 |
| Ranger 6x6 700 EFI Rear Middle 09 | 0214-1665 | 0214-1665 | - | - |
| Ranger HD 700 09 | 0214-1667 | 0214-1667 | 0214-1669 | 0214-1671 |
| Ranger MVRS 700 4x4 avant le 26/08/06 07 | - | - | 0214-2691 | 0214-2692 |
| Ranger MVRS 700 4x4 après le 28/08/06 07-08 | - | - | 0214-1669 | 0214-1671 |
| Ranger XP 700 05 | - | - | 0214-2691 | 0214-2692 |
| Ranger XP 700 avant le 26/08/06 06-07 | 0214-1666 | 0214-1666 | 0214-2691 | 0214-2692 |
| Ranger XP 700 après le 28/08/06 07 | 0214-1666 | 0214-1666 | 0214-1669 | 0214-1671 |
| Ranger XP 700 08 | 0214-1665 | 0214-1665 | 0214-1669 | 0214-1671 |
| Ranger XP 700 09 | 0214-1667 | 0214-1667 | 0214-1669 | 0214-1671 |
| Ranger XP 700 LE avant le 26/08/06 07 | 0214-1666 | 0214-1666 | 0214-2691 | 0214-2692 |
| Ranger XP 700 LE après le 28/08/06 07 | 0214-1666 | 0214-1666 | 0214-1669 | 0214-1671 |
| Ranger XP 700 LE 08 | 0214-1665 | 0214-1665 | 0214-1669 | 0214-1671 |
| Ranger XP 700 LE 09 | 0214-1667 | 0214-1667 | 0214-1669 | 0214-1671 |
| Sportsman 700 4x4, avant le 01/05/02 02 | 0214-1657 | 0214-1657 | 0214-1651 | 0214-1651 |
| Sportsman 700 4x4, après le 01/05/02 02 | 0214-1652 | 0214-1652 | 0214-1651 | 0214-1651 |
| Sportsman 700 4x4 03-04 | 0214-1652 | 0214-1652 | 0214-1672 | 0214-1672 |
| Sportsman 700 4x4 05 | 0214-1654 | 0214-1654 | 0214-1672 | 0214-1672 |
| Sportsman 700 4x4 06 | - | - | 0214-1683 | 0214-1683 |
| Sportsman 700 EFI 4x4 05 | 0214-1654 | 0214-1654 | 0214-1672 | 0214-1672 |
| Sportsman 700 EFI 4x4 06 | - | - | 0214-1683 | 0214-1683 |
| Sportsman 700 EFI 4x4 07 | 0214-1668 | 0214-1668 | 0214-1683 | 0214-1683 |
| Sportsman 700 EFI X2 4x4 08 | 0214-1668 | 0214-1668 | 0214-1673 | 0214-1673 |
| Sportsman MV7 4x4 05 | 0214-1654 | 0214-1654 | 0214-1672 | 0214-1672 |
| Sportsman 700 MV 4x4 06 | - | - | 0214-1683 | 0214-1683 |
| Sportsman 700 MV 4x4 07 | 0214-1668 | 0214-1668 | 0214-1683 | 0214-1683 |
| Ranger 800 6x6 Rear Back 10-17 | 0214-1667 | 0214-1667 | 0214-1669 | 0214-1671 |
| Ranger 800 6x6 Rear Middle 10-17 | 0214-1667 | 0214-1667 | - | - |
| Ranger 800 HD 10 | 0214-1667 | 0214-1667 | 0214-1659 | 0214-1659 |
| Ranger 800 HD EPS 11-12 | 0214-1667 | 0214-1667 | 0214-1659 | 0214-1659 |
| Ranger 800 EFI 13-14 | 0214-1667 | 0214-1667 | 0214-1659 | 0214-1659 |
| Ranger 800 EPS 13 | 0214-1667 | 0214-1667 | 0214-1659 | 0214-1659 |
| Ranger 800 EPS LE 13-14 | 0214-1667 | 0214-1667 | 0214-1659 | 0214-1659 |
| Ranger 800 LE 13 | 0214-1667 | 0214-1667 | 0214-1659 | 0214-1659 |
| Ranger 800 EFI Midsize 13-14 | 0214-1674 | 0214-1674 | 0214-1658 | 0214-1658 |
| Ranger 800 EFI Midsize LE 13 | 0214-1674 | 0214-1674 | 0214-1658 | 0214-1658 |
| Ranger 800 EPS Midsize LE 14 | 0214-1674 | 0214-1674 | 0214-1658 | 0214-1658 |
| Ranger 800 Crew 10-11 | 0214-1667 | 0214-1667 | 0214-1659 | 0214-1659 |
| Ranger 800 Crew 12-14 | 0214-1667 | 0214-1667 | 0214-1659 | 0214-1659 |
| Ranger 800 Crew EPS 11 | 0214-1667 | 0214-1667 | 0214-1659 | 0214-1659 |
| Ranger 800 Crew EPS 12-13 | 0214-1667 | 0214-1667 | 0214-1659 | 0214-1659 |
| Ranger 800 Crew EPS LE 10-11 | 0214-1667 | 0214-1667 | 0214-1659 | 0214-1659 |
| Ranger 800 Crew EPS LE 12-13 | 0214-1667 | 0214-1667 | 0214-1659 | 0214-1659 |
| Ranger 800 Crew LE 10 | 0214-1667 | 0214-1667 | 0214-1659 | 0214-1659 |
| Ranger RZR 4 800 Robby Gordon Edition 10, 12 | 0214-1664 | 0214-1664 | 0214-1670 | 0214-1670 |
| Ranger RZR 4 800 Robby Gordon LE 11 | 0214-1664 | 0214-1664 | 0214-1670 | 0214-1670 |
| Ranger RZR 4 800 EPS Robby Gordon 11 | 0214-1664 | 0214-1664 | 0214-1670 | 0214-1670 |
| Ranger RZR 4 800 EPS Robby Gordon Edition LE 12 | 0214-1664 | 0214-1664 | 0214-1670 | 0214-1670 |
| Ranger RZR 800 08-12 | 0214-1655 | 0214-1655 | 0214-1656 | 0214-1656 |
| Ranger RZR 800 EPS LE 10-12 | 0214-1655 | 0214-1655 | 0214-1656 | 0214-1656 |
| Ranger RZR 800 LE 09-12 | 0214-1655 | 0214-1655 | 0214-1656 | 0214-1656 |
| Ranger RZR 800 S 09-11 | 0214-1664 | 0214-1664 | 0214-1670 | 0214-1670 |
| Ranger RZR S 800 12 | 0214-1664 | 0214-1664 | 0214-1670 | 0214-1670 |
| Ranger RZR 800 S LE 10-11 | 0214-1664 | 0214-1664 | 0214-1670 | 0214-1670 |
| Ranger RZR S 800 LE 12 | 0214-1664 | 0214-1664 | 0214-1670 | 0214-1670 |

Suite de la section KITS D'AXE page suivante.

Tous les produits avec une référence **MAGENTA GRAS** sont nouveaux en 2026.

# KITS D'AXE (SUITE)

## AXES CV POUR REMPLACEMENT DE LA PIÈCE D'ORIGINE (SUITE)

| MODÈLES | AVANT GAUCHE - RÉF. | AVANT DROIT - RÉF. | ARRIÈRE GAUCHE - RÉF. | ARRIÈRE DROIT - RÉF. |
|---|---|---|---|---|
| **POLARIS (SUITE)** | | | | |
| Ranger RZR S Military 09 | **0214-1664** | **0214-1664** | **0214-1670** | **0214-1670** |
| Ranger RZR 800 SW Military 11 | **0214-1664** | **0214-1664** | **0214-1670** | **0214-1670** |
| Ranger 800 XP 10-11 | **0214-1667** | **0214-1667** | **0214-1659** | **0214-1659** |
| Ranger XP 800 12 | **0214-1667** | **0214-1667** | **0214-1659** | **0214-1659** |
| Ranger 800 XP EPS 10-11 | **0214-1667** | **0214-1667** | **0214-1659** | **0214-1659** |
| Ranger 800 XP EPS 12 | **0214-1667** | **0214-1667** | **0214-1659** | **0214-1659** |
| Ranger 800 XP EPS LE 10-11 | **0214-1667** | **0214-1667** | **0214-1659** | **0214-1659** |
| Ranger 800 XP EPS LE 12 | **0214-1667** | **0214-1667** | **0214-1659** | **0214-1659** |
| Ranger 800 XP LE 10-11 | **0214-1667** | **0214-1667** | **0214-1659** | **0214-1659** |
| Ranger XP 800 LE 12 | **0214-1667** | **0214-1667** | **0214-1659** | **0214-1659** |
| RZR 4 800 13 | **0214-1664** | **0214-1664** | **0214-1670** | **0214-1670** |
| RZR 4 800 EPS LE 13-14 | **0214-1664** | **0214-1664** | **0214-1670** | **0214-1670** |
| RZR 800 13-14 | **0214-1655** | **0214-1655** | **0214-1656** | **0214-1656** |
| RZR 800 EPS LE 13-14 | **0214-1655** | **0214-1655** | **0214-1656** | **0214-1656** |
| RZR 800 LE 13 | **0214-1655** | **0214-1655** | **0214-1656** | **0214-1656** |
| RZR 800 XC 14 | **0214-1655** | **0214-1655** | **0214-1656** | **0214-1656** |
| RZR S 800 13-14 | **0214-1664** | **0214-1664** | **0214-1670** | **0214-1670** |
| RZR S 800 EPS LE 14 | **0214-1664** | **0214-1664** | **0214-1670** | **0214-1670** |
| RZR S 800 LE 13 | **0214-1664** | **0214-1664** | **0214-1670** | **0214-1670** |
| Sportsman 800 EFI 05 | **0214-1654** | **0214-1654** | **0214-1672** | **0214-1672** |
| Sportsman 800 EFI si conçu avant le 05/09/05 06 | - | - | **0214-1683** | **0214-1683** |
| Sportsman 800 EFI si conçu entre le 05/09/05 et le 11/11/06 | **0214-1654** | **0214-1654** | **0214-1683** | **0214-1683** |
| Sportsman 800 EFI si conçu après le 11/11/05 06 | - | - | **0214-1683** | **0214-1683** |
| Sportsman 800 EFI 07-12 | **0214-1668** | **0214-1668** | **0214-1683** | **0214-1683** |
| Sportsman 800 EFI 13-14 | **0214-1682** | **0214-1682** | **0214-1683** | **0214-1683** |
| Sportsman 800 EFI 6x6 Big Boss 09-10 | **0214-1668** | **0214-1668** | **0214-1683** | **0214-1683** |
| Sportsman 800 EFI 6x6 Big Boss 11-12 | **0214-1668** | **0214-1668** | - | - |
| Sportsman 800 EFI 6x6 Big Boss 13-14 | **0214-1682** | **0214-1682** | - | - |
| Sportsman 800 EFI Deluxe 07 | **0214-1668** | **0214-1668** | **0214-1683** | **0214-1683** |
| Sportsman 800 EFI H.O. 08-09 | **0214-1668** | **0214-1668** | **0214-1683** | **0214-1683** |
| Sportsman 800 EFI H.O. Military 08 | **0214-1668** | **0214-1668** | **0214-1683** | **0214-1683** |
| Sportsman 800 EFI Touring 08-09 | **0214-1668** | **0214-1668** | **0214-1673** | **0214-1673** |
| Sportsman 800 EFI X2 07-09 | **0214-1668** | **0214-1668** | **0214-1673** | **0214-1673** |
| Sportsman 800 EFI X2 Deluxe 07 | **0214-1668** | **0214-1668** | **0214-1673** | **0214-1673** |
| Sportsman 800 EFI X2 LE 07-08 | **0214-1668** | **0214-1668** | **0214-1673** | **0214-1673** |
| Sportsman Forest 800 12 | **0214-1668** | **0214-1668** | **0214-1683** | **0214-1683** |
| Sportsman Forest 800 13-14 | **0214-1682** | **0214-1682** | **0214-1683** | **0214-1683** |
| Sportsman Forest 800 6x6 12 | **0214-1668** | **0214-1668** | - | - |
| Sportsman Forest 800 6x6 13-15 | **0214-1682** | **0214-1682** | - | - |
| Scrambler XP 850 H.O. 13-14 | **0214-1660** | **0214-1660** | **0214-1661** | **0214-1661** |
| Scrambler XP 850 H.O. EPS LE 13-14 | **0214-1660** | **0214-1660** | **0214-1661** | **0214-1661** |
| Scrambler 850 15 | **0214-1660** | **0214-1660** | **0214-1661** | **0214-1661** |
| Scrambler 850 16-23 | - | - | **0214-1661** | **0214-1661** |
| Sportsman 850 20-22 | - | - | **0214-1661** | **0214-1661** |
| Sportsman 850 High Lifter Edition 16-23 | - | - | **0214-1661** | **0214-1661** |
| Sportsman 850 SP 15 | **0214-1660** | **0214-1660** | **0214-1661** | **0214-1661** |
| Sportsman 850 SP 16-19 | - | - | **0214-1661** | **0214-1661** |
| Sportsman 850 SP Premium 19 | - | - | **0214-1661** | **0214-1661** |
| Sportsman 850 Premium 20-23 | - | - | **0214-1661** | **0214-1661** |
| Sportsman 850 Premium LE 20 | - | - | **0214-1661** | **0214-1661** |
| Sportsman 850 Ultimate Trail 22-23 | - | - | **0214-1661** | **0214-1661** |
| Sportsman Touring 850 SP 15 | **0214-1660** | **0214-1660** | **0214-1661** | **0214-1661** |
| Sportsman Touring 850 SP 16-19 | - | - | **0214-1661** | **0214-1661** |
| Sportsman Touring 850 20-23 | - | - | **0214-1661** | **0214-1661** |
| Sportsman 850 Touring EPS 10-11 | **0214-1660** | **0214-1660** | **0214-1661** | **0214-1661** |
| Sportsman Touring 850 H.O. EPS 12-14 | **0214-1660** | **0214-1660** | **0214-1661** | **0214-1661** |
| Sportsman 850 Touring EPS LE 11 | **0214-1660** | **0214-1660** | **0214-1661** | **0214-1661** |
| Sportsman Touring 850 H.O. EPS LE 12-14 | **0214-1660** | **0214-1660** | **0214-1661** | **0214-1661** |
| Sportsman 850 X2 LE 11 | **0214-1660** | **0214-1660** | **0214-1661** | **0214-1661** |
| Sportsman 850 XP 10-11 | **0214-1660** | **0214-1660** | **0214-1661** | **0214-1661** |
| Sportsman 850 XP EPS 10-11 | **0214-1660** | **0214-1660** | **0214-1661** | **0214-1661** |
| Sportsman 850 12-13 | **0214-1660** | **0214-1660** | **0214-1661** | **0214-1661** |
| Sportsman XP 850 H.O. EPS 12-14 | **0214-1660** | **0214-1660** | **0214-1661** | **0214-1661** |
| Sportsman 850 XP EPS LE 11 | **0214-1660** | **0214-1660** | **0214-1661** | **0214-1661** |
| Sportsman XP 850 H.O. EPS LE 12-14 | **0214-1660** | **0214-1660** | **0214-1661** | **0214-1661** |
| Sportsman Forest 850 11-14 | **0214-1660** | **0214-1660** | **0214-1661** | **0214-1661** |
| ACE 900 SP 16 | - | - | **0214-1678** | **0214-1678** |
| ACE 900 XC 17 | - | - | **0214-1677** | **0214-1677** |
| Ranger Crew 900 14-15 | **0214-1664** | **0214-1664** | **0214-1677** | **0214-1677** |
| Ranger Crew 900 EPS 14-15 | **0214-1664** | **0214-1664** | **0214-1677** | **0214-1677** |
| Ranger Crew 900 EPS LE 14 | **0214-1664** | **0214-1664** | **0214-1677** | **0214-1677** |
| Ranger Crew 900-6 15 | **0214-1664** | **0214-1664** | **0214-1677** | **0214-1677** |
| Ranger Crew 900-6 EPS 15 | **0214-1664** | **0214-1664** | **0214-1677** | **0214-1677** |
| Ranger Crew XP 900-5 16 | **0214-1664** | **0214-1664** | **0214-1677** | **0214-1677** |

Tous les produits avec une référence **MAGENTA GRAS** sont nouveaux en 2026.

# KITS D'AXE (SUITE)

## AXES CV POUR REMPLACEMENT DE LA PIÈCE D'ORIGINE (SUITE)

| MODÈLES | AVANT GAUCHE - RÉF. | AVANT DROIT - RÉF. | ARRIÈRE GAUCHE - RÉF. | ARRIÈRE DROIT - RÉF. |
|---|---|---|---|---|
| **POLARIS (SUITE)** | | | | |
| Ranger Crew XP 900-5 EPS 16 | 0214-1664 | 0214-1664 | 0214-1677 | 0214-1677 |
| Ranger Crew XP 900-6 16 | 0214-1664 | 0214-1664 | 0214-1677 | 0214-1677 |
| Ranger Crew XP 900-6 EPS 16 | 0214-1664 | 0214-1664 | 0214-1677 | 0214-1677 |
| Ranger Crew XP 900 arrière jusqu'au 03/07/2017 17 | 0214-1664 | 0214-1664 | 0214-1677 | 0214-1677 |
| Ranger Crew XP 900 arrière à partir du 03/07/2017 17-18 | 0214-1664 | 0214-1664 | 0214-2127 | 0214-2127 |
| Ranger Crew XP 900 19 | 0214-1664 | 0214-1664 | 0214-2130 | 0214-2130 |
| Ranger Crew XP 900 EPS arrière jusqu'au 03/07/2017 17 | 0214-1664 | 0214-1664 | 0214-1677 | 0214-1677 |
| Ranger Crew XP 900 EPS arrière à partir du 03/07/2017 17-18 | 0214-1664 | 0214-1664 | 0214-2127 | 0214-2127 |
| Ranger Crew XP 900 EPS 19 | 0214-1664 | 0214-1664 | 0214-2130 | 0214-2130 |
| Ranger RZR XP 4 900 12 | 0214-1675 | 0214-1675 | 0214-1676 | 0214-1676 |
| Ranger RZR XP 4 900 LE 12 | 0214-1675 | 0214-1675 | 0214-1676 | 0214-1676 |
| Ranger RZR XP 900 11-12 | 0214-1675 | 0214-1675 | 0214-1676 | 0214-1676 |
| Ranger RZR XP 900 LE 11-12 | 0214-1675 | 0214-1675 | 0214-1676 | 0214-1676 |
| Ranger XP 900 arrière jusqu'au 03/07/2017 13-17 | 0214-1664 | 0214-1664 | 0214-1677 | 0214-1677 |
| Ranger XP 900 arrière à partir du 03/07/2017 17-18 | 0214-1664 | 0214-1664 | 0214-2127 | 0214-2127 |
| Ranger XP 900 19 | 0214-1664 | 0214-1664 | 0214-2130 | 0214-2130 |
| Ranger XP 900 Deluxe LE 14 | 0214-1664 | 0214-1664 | 0214-1677 | 0214-1677 |
| Ranger XP 900 EPS arrière jusqu'au 03/07/2017 13-17 | 0214-1664 | 0214-1664 | 0214-1677 | 0214-1677 |
| Ranger XP 900 EPS arrière à partir du 03/07/2017 17-18 | 0214-1664 | 0214-1664 | 0214-2127 | 0214-2127 |
| Ranger XP 900 EPS 19 | 0214-1664 | 0214-1664 | 0214-2130 | 0214-2130 |
| Ranger XP 900 EPS High Lifter Edition 16 | - | - | 0214-2881 | 0214-2881 |
| Ranger XP 900 EPS LE 13-14 | 0214-1664 | 0214-1664 | 0214-1677 | 0214-1677 |
| Ranger XP 900 EPS Premium 19 | 0214-1664 | 0214-1664 | 0214-2130 | 0214-2130 |
| Ranger XP 900 LE 13 | 0214-1664 | 0214-1664 | 0214-1677 | 0214-1677 |
| RZR 900 14 | 0214-1675 | 0214-1675 | 0214-1676 | 0214-1676 |
| RZR 900 50" 15-20 | 0214-1686 | 0214-1686 | 0214-1690 | 0214-1690 |
| RZR 900 EPS 50" 17-19 | 0214-1686 | 0214-1686 | 0214-1690 | 0214-1690 |
| RZR 900 EPS LE 14 | 0214-1675 | 0214-1675 | 0214-1676 | 0214-1676 |
| RZR 900 EPS Trail 50" 15-16 | 0214-1686 | 0214-1686 | 0214-1690 | 0214-1690 |
| RZR 900 EPS Trail FOX Edition LE 50" 16 | 0214-1686 | 0214-1686 | 0214-1690 | 0214-1690 |
| RZR 900 EPS XC Edition 55" 15-17 | 0214-1686 | 0214-1686 | 0214-1690 | 0214-1690 |
| RZR 900 FOX Edition 50" 20 | 0214-1686 | 0214-1686 | 0214-1690 | 0214-1690 |
| RZR 900 Premium 50" 20 | 0214-1686 | 0214-1686 | 0214-1690 | 0214-1690 |
| RZR Trail 900 Premium 50" 21-23 | 0214-1686 | 0214-1686 | 0214-1690 | 0214-1690 |
| RZR Trail 900 Sport 50" 21-23 | 0214-1686 | 0214-1686 | 0214-1690 | 0214-1690 |
| RZR Trail 900 Ultimate 50" 21-23 | 0214-1686 | 0214-1686 | 0214-1690 | 0214-1690 |
| RZR S 900 60" 15-20 | 0214-1687 | 0214-1687 | 0214-1685 | 0214-1685 |
| RZR S 900 EPS 60" 15-19 | 0214-1687 | 0214-1687 | 0214-1685 | 0214-1685 |
| RZR S 900 Premium 60" 20 | 0214-1687 | 0214-1687 | 0214-1685 | 0214-1685 |
| RZR Trail S 900 Sport 60" 21-23 | 0214-1687 | 0214-1687 | 0214-1685 | 0214-1685 |
| RZR 4 900 EPS LE 14 | 0214-1675 | 0214-1675 | 0214-1676 | 0214-1676 |
| RZR 4 900 EPS 60" 15-17 | 0214-1687 | 0214-1687 | 0214-1685 | 0214-1685 |
| RZR S4 900 EPS 60" 18 | 0214-1687 | 0214-1687 | 0214-1685 | 0214-1685 |
| RZR XP 900 13 | 0214-1675 | 0214-1675 | 0214-1676 | 0214-1676 |
| RZR XP 900 EPS LE 13 | 0214-1675 | 0214-1675 | 0214-1676 | 0214-1676 |
| RZR XP 900 EPS Walker Evans LE 13 | 0214-1675 | 0214-1675 | 0214-1676 | 0214-1676 |
| RZR XP 900 H.O. Jagged X Edition 13 | 0214-1675 | 0214-1675 | 0214-1676 | 0214-1676 |
| RZR XP 900 LE 13 | 0214-1675 | 0214-1675 | 0214-1676 | 0214-1676 |
| RZR XP 4 900 13 | 0214-1675 | 0214-1675 | 0214-1676 | 0214-1676 |
| RZR XP 4 900 EPS LE 13 | 0214-1675 | 0214-1675 | 0214-1676 | 0214-1676 |
| RZR Pro XP 20 | 0214-1948 | 0214-1948 | 0214-1963 | 0214-1963 |
| RZR Pro XP LE 20 | 0214-1948 | 0214-1948 | 0214-1963 | 0214-1963 |
| RZR Pro XP Premium 20-23 | 0214-1948 | 0214-1948 | 0214-1963 | 0214-1963 |
| RZR Pro XP Sport 21-23 | 0214-1948 | 0214-1948 | 0214-1963 | 0214-1963 |
| RZR Pro XP Ultimate 20-23 | 0214-1948 | 0214-1948 | 0214-1963 | 0214-1963 |
| RZR Pro XP 4 20 | 0214-1948 | 0214-1948 | 0214-1963 | 0214-1963 |
| RZR Pro XP 4 LE 20 | 0214-1948 | 0214-1948 | 0214-1963 | 0214-1963 |
| RZR Pro XP 4 Premium 20-23 | 0214-1948 | 0214-1948 | 0214-1963 | 0214-1963 |
| RZR Pro XP 4 Sport 21-23 | 0214-1948 | 0214-1948 | 0214-1963 | 0214-1963 |
| RZR Pro XP 4 Ultimate 20-23 | 0214-1948 | 0214-1948 | 0214-1963 | 0214-1963 |
| RZR Turbo R Premium 22-24 | 0214-2861 | 0214-2861 | 0214-2862 | 0214-2862 |
| RZR Turbo R Sport 22-24 | 0214-2861 | 0214-2861 | 0214-2862 | 0214-2862 |
| RZR Turbo R Ultimate 22-24 | 0214-2861 | 0214-2861 | 0214-2862 | 0214-2862 |
| RZR Turbo R 4 Premium 22-24 | 0214-2861 | 0214-2861 | 0214-2862 | 0214-2862 |
| RZR Turbo R 4 Sport 22-24 | 0214-2861 | 0214-2861 | 0214-2862 | 0214-2862 |
| RZR Turbo R 4 Ultimate 22-24 | 0214-2861 | 0214-2861 | 0214-2862 | 0214-2862 |
| RZR Turbo S 21 | 0214-1830 | 0214-1830 | 0214-1832 | 0214-1832 |
| XP Turbo S Velocity 21 | 0214-1830 | 0214-1830 | 0214-1832 | 0214-1832 |
| RZR Turbo S 4 21 | 0214-1830 | 0214-1830 | 0214-1832 | 0214-1832 |
| RZR Turbo S 4 Velocity 21 | 0214-1830 | 0214-1830 | 0214-1832 | 0214-1832 |
| RZR XP Turbo arrière jusqu'au 01/12/2018 19 | 0214-1689 | 0214-1689 | 0214-1833 | 0214-1833 |
| RZR XP Turbo arrière depuis le 01/12/2018 19-21 | 0214-1689 | 0214-1689 | 0214-1834 | 0214-1834 |
| RZR XP Turbo DYNAMIX Edition arrière jusqu'au 01/12/2018 19 | 0214-1689 | 0214-1689 | 0214-1833 | 0214-1833 |
| RZR XP Turbo DYNAMIX Edition arrière à partir du 01/12/2018 19 | 0214-1689 | 0214-1689 | 0214-1834 | 0214-1834 |

**Suite de la section KITS D'AXE page suivante.**

Tous les produits avec une référence **MAGENTA GRAS** sont nouveaux en 2026.

# KITS D'AXE (SUITE)

## AXES CV POUR REMPLACEMENT DE LA PIÈCE D'ORIGINE (SUITE)

| MODÈLES | AVANT GAUCHE - RÉF. | AVANT DROIT - RÉF. | ARRIÈRE GAUCHE - RÉF. | ARRIÈRE DROIT - RÉF. |
|---|---|---|---|---|
| **POLARIS (SUITE)** | | | | |
| RZR XP Turbo EPS 16 | 0214-1689 | 0214-1689 | 0214-1833 | 0214-1833 |
| RZR XP Turbo EPS 17 | 0214-1689 | 0214-1689 | 0214-1691 | 0214-1691 |
| RZR XP Turbo EPS 18 | 0214-1689 | 0214-1689 | 0214-1833 | 0214-1833 |
| RZR XP Turbo EPS DYNAMIX Edition 18 | 0214-1689 | 0214-1689 | 0214-1833 | 0214-1833 |
| RZR XP Turbo EPS FOX Edition 18 | 0214-1689 | 0214-1689 | 0214-1833 | 0214-1833 |
| RZR XP Turbo LE arrière jusqu'au 01/12/2018 19 | 0214-1689 | 0214-1689 | 0214-1833 | 0214-1833 |
| RZR XP Turbo LE arrière à partir du 01/12/2018 19 | 0214-1689 | 0214-1689 | 0214-1834 | 0214-1834 |
| RZR XP Turbo S 18-20 | 0214-1830 | 0214-1830 | 0214-1832 | 0214-1832 |
| RZR XP Turbo S Velocity 19 | 0214-1830 | 0214-1830 | - | - |
| RZR XP Turbo S Velocity 20 | 0214-1830 | 0214-1830 | 0214-1832 | 0214-1832 |
| RZR XP 4 Turbo 19 | 0214-1689 | 0214-1689 | 0214-1833 | 0214-1833 |
| RZR XP 4 Turbo 20-21 | 0214-1689 | 0214-1689 | 0214-1834 | 0214-1834 |
| RZR XP 4 Turbo DYNAMIX Edition 19 | 0214-1689 | 0214-1689 | 0214-1833 | 0214-1833 |
| RZR XP 4 Turbo EPS 16 | 0214-1689 | 0214-1689 | 0214-1833 | 0214-1833 |
| RZR XP 4 Turbo EPS 17 | 0214-1689 | 0214-1689 | 0214-1691 | 0214-1691 |
| RZR XP 4 Turbo EPS 18 | 0214-1689 | 0214-1689 | 0214-1833 | 0214-1833 |
| RZR XP 4 Turbo EPS DYNAMIX Edition 18 | 0214-1689 | 0214-1689 | 0214-1833 | 0214-1833 |
| RZR XP 4 Turbo EPS FOX Edition 18 | 0214-1689 | 0214-1689 | 0214-1833 | 0214-1833 |
| RZR XP 4 Turbo LE 19 | 0214-1689 | 0214-1689 | 0214-1833 | 0214-1833 |
| RZR XP 4 Turbo S 19-20 | 0214-1830 | 0214-1830 | 0214-1832 | 0214-1832 |
| RZR XP 4 Turbo S Velocity 19 | 0214-1830 | 0214-1830 | - | - |
| RZR XP 4 Turbo S Velocity 20 | 0214-1830 | 0214-1830 | 0214-1832 | 0214-1832 |
| General 1000 20 | 0214-1687 | 0214-1687 | 0214-1685 | 0214-1685 |
| General 1000 Deluxe 20-22 | 0214-1687 | 0214-1687 | 0214-1685 | 0214-1685 |
| General 1000 Deluxe Ride Command Edition 21-22 | 0214-1687 | 0214-1687 | 0214-1685 | 0214-1685 |
| General 1000 EPS 16-19 | 0214-1687 | 0214-1687 | 0214-1685 | 0214-1685 |
| General 1000 EPS Deluxe 16-19 | 0214-1687 | 0214-1687 | 0214-1685 | 0214-1685 |
| General 1000 EPS Hunter Edition 17-19 | 0214-1687 | 0214-1687 | 0214-1685 | 0214-1685 |
| General 1000 EPS Limited Edition 18-19 | 0214-1687 | 0214-1687 | 0214-1685 | 0214-1685 |
| General 1000 EPS Premium 18-19 | 0214-1687 | 0214-1687 | 0214-1685 | 0214-1685 |
| General 1000 EPS Ride Command Edition 17-19 | 0214-1687 | 0214-1687 | 0214-1685 | 0214-1685 |
| General 1000 Premium 20-22 | 0214-1687 | 0214-1687 | 0214-1685 | 0214-1685 |
| General 1000 Sport 20-22 | 0214-1687 | 0214-1687 | 0214-1685 | 0214-1685 |
| General 4 1000 19-20 | 0214-1687 | 0214-1687 | 0214-1685 | 0214-1685 |
| General 4 1000 Deluxe 20-21 | 0214-1687 | 0214-1687 | 0214-1685 | 0214-1685 |
| General 4 1000 Deluxe Ride Command Edition 21-22 | 0214-1687 | 0214-1687 | 0214-1685 | 0214-1685 |
| General 4 1000 EPS 17-18 | 0214-1687 | 0214-1687 | 0214-1685 | 0214-1685 |
| General 4 1000 EPS Ride Command Edition 18-19 | 0214-1687 | 0214-1687 | 0214-1685 | 0214-1685 |
| General 4 1000 Premium 21-22 | 0214-1687 | 0214-1687 | 0214-1685 | 0214-1685 |
| General XP 1000 Deluxe 20-22 | 0214-2880 | 0214-2880 | 0214-2879 | 0214-2879 |
| General XP 1000 Deluxe Ride Command 21-22 | 0214-2880 | 0214-2880 | 0214-2879 | 0214-2879 |
| General XP 1000 Factory Custom Edition 21 | 0214-2880 | 0214-2880 | 0214-2879 | 0214-2879 |
| General XP 1000 Premium 23 | 0214-2880 | 0214-2880 | 0214-2879 | 0214-2879 |
| General XP 1000 Pursuit Edition 21 | 0214-2880 | 0214-2880 | 0214-2879 | 0214-2879 |
| General XP 1000 Sport 23 | 0214-2880 | 0214-2880 | 0214-2879 | 0214-2879 |
| General XP 1000 Trailhead Edition 22 | 0214-2880 | 0214-2880 | 0214-2879 | 0214-2879 |
| General XP 1000 Troy Lee Designs Edition 22 | 0214-2880 | 0214-2880 | 0214-2879 | 0214-2879 |
| General XP 1000 Ultimate 23 | 0214-2880 | 0214-2880 | 0214-2879 | 0214-2879 |
| General XP 4 1000 Deluxe 20-22 | 0214-2880 | 0214-2880 | 0214-2879 | 0214-2879 |
| General XP 4 1000 Deluxe Ride Command Package 20-22 | 0214-2880 | 0214-2880 | 0214-2879 | 0214-2879 |
| General XP 4 1000 Factory Custom Edition 21 | 0214-2880 | 0214-2880 | 0214-2879 | 0214-2879 |
| General XP 4 1000 Premium 23 | 0214-2880 | 0214-2880 | 0214-2879 | 0214-2879 |
| General XP 4 1000 Pursuit Edition 21 | 0214-2880 | 0214-2880 | 0214-2879 | 0214-2879 |
| General XP 4 1000 Sport 23 | 0214-2880 | 0214-2880 | 0214-2879 | 0214-2879 |
| General XP 4 1000 Trailhead Edition 22 | 0214-2880 | 0214-2880 | 0214-2879 | 0214-2879 |
| General XP 4 1000 Troy Lee Designs Edition 22 | 0214-2880 | 0214-2880 | 0214-2879 | 0214-2879 |
| General XP 4 1000 Ultimate 23 | 0214-2880 | 0214-2880 | 0214-2879 | 0214-2879 |
| Ranger 1000 20 | 0214-1664 | 0214-1664 | 0214-2130 | 0214-2130 |
| Ranger 1000 21 | 0214-2131 | 0214-2131 | 0214-2130 | 0214-2130 |
| Ranger 1000 EPS 20 | 0214-1664 | 0214-1664 | 0214-2130 | 0214-2130 |
| Ranger 1000 EPS 21 | 0214-2131 | 0214-2131 | 0214-2130 | 0214-2130 |
| Ranger 1000 Premium 20 | 0214-1664 | 0214-1664 | 0214-2130 | 0214-2130 |
| Ranger 1000 Premium 21 | 0214-2131 | 0214-2131 | 0214-2130 | 0214-2130 |
| Ranger Crew 1000 20 | 0214-1664 | 0214-1664 | 0214-2130 | 0214-2130 |
| Ranger Crew 1000 21 | 0214-2131 | 0214-2131 | 0214-2130 | 0214-2130 |
| Ranger Crew 1000 22 | 0214-3196 | 0214-3196 | - | - |
| Ranger Crew 1000 EPS 20 | 0214-1664 | 0214-1664 | 0214-2130 | 0214-2130 |
| Ranger Crew 1000 Premium 20 | 0214-1664 | 0214-1664 | 0214-2130 | 0214-2130 |
| Ranger Crew 1000 Premium 21 | 0214-2131 | 0214-2131 | 0214-2130 | 0214-2130 |
| Ranger Crew XP 1000 arrière jusqu'au 03/07/2017 17 | 0214-1664 | 0214-1664 | 0214-1677 | 0214-1677 |
| Ranger Crew XP 1000 arrière à partir du 03/07/2017 17 | 0214-1664 | 0214-1664 | 0214-2127 | 0214-2127 |
| Ranger Crew XP 1000 Big Game Edition avant jusqu'au 5/10/2022, arrière jusqu'au 5/31/2022 21-22 | 0214-2131 | 0214-2131 | 0214-2130 | 0214-2130 |
| Ranger Crew XP 1000 EPS arrière jusqu'au 03/07/2017 17 | 0214-1664 | 0214-1664 | 0214-1677 | 0214-1677 |

Tous les produits avec une référence **MAGENTA GRAS** sont nouveaux en 2026.

# KITS D'AXE (SUITE)

## AXES CV POUR REMPLACEMENT DE LA PIÈCE D'ORIGINE (SUITE)

| MODÈLES | AVANT GAUCHE - RÉF. | AVANT DROIT - RÉF. | ARRIÈRE GAUCHE - RÉF. | ARRIÈRE DROIT - RÉF. |
|---|---|---|---|---|
| **POLARIS (SUITE)** | | | | |
| Ranger Crew XP 1000 EPS arrière à partir du 03/07/2017 17-18 | 0214-1664 | 0214-1664 | 0214-2127 | 0214-2127 |
| Ranger Crew XP 1000 EPS 19 | 0214-1664 | 0214-1664 | 0214-2130 | 0214-2130 |
| Ranger Crew XP 1000 EPS 20th Anniversary Edition arrière jusqu'au 01/07/2018 19 | 0214-1664 | 0214-1664 | 0214-2127 | 0214-2127 |
| Ranger Crew XP 1000 EPS 20th Anniversary Edition arrière à partir du 01/07/2018 19 | 0214-1664 | 0214-1664 | 0214-2130 | 0214-2130 |
| Ranger Crew XP 1000 EPS Back Country Edition 19 | 0214-2129 | 0214-2129 | 0214-2130 | 0214-2130 |
| Ranger Crew XP 1000 EPS High Lifter Edition 17 | 0214-2698 | 0214-2698 | 0214-2881 | 0214-2881 |
| Ranger Crew XP 1000 EPS High Lifter Edition 18 | 0214-2698 | 0214-2698 | 0214-2127 | 0214-2127 |
| Ranger Crew XP 1000 EPS High Lifter Edition 19 | 0214-2129 | 0214-2129 | 0214-2128 | 0214-2128 |
| Ranger Crew XP 1000 High Lifter Edition 20-21 | 0214-2131 | 0214-2131 | 0214-2128 | 0214-2128 |
| Ranger Crew XP 1000 High Lifter Edition avant jusqu'au 5/10/2022, arrière jusqu'au 5/31/2022 22 | 0214-2131 | 0214-2131 | 0214-2130 | 0214-2130 |
| Ranger Crew XP 1000 EPS NorthStar Edition arrière jusqu'au 03/07/2017 17 | 0214-1664 | 0214-1664 | 0214-1677 | 0214-1677 |
| Ranger Crew XP 1000 EPS NorthStar Edition arrière à partir du 03/07/2017 17-18 | 0214-1664 | 0214-1664 | 0214-2127 | 0214-2127 |
| Ranger Crew XP 1000 EPS NorthStar Edition 19 | 0214-1664 | 0214-1664 | 0214-2130 | 0214-2130 |
| Ranger Crew XP 1000 NorthStar Big Game Edition avant jusqu'au 5/10/2022, arrière jusqu'au 5/31/2022 22 | 0214-2131 | 0214-2131 | 0214-2130 | 0214-2130 |
| Ranger Crew XP 1000 NorthStar Premium 20 | 0214-1664 | 0214-1664 | 0214-2130 | 0214-2130 |
| Ranger Crew XP 1000 NorthStar Premium avant jusqu'au 5/10/2022, arrière jusqu'au 5/31/2022 21-22 | 0214-2131 | 0214-2131 | 0214-2130 | 0214-2130 |
| Ranger Crew XP 1000 NorthStar Ultimate 20 | 0214-1664 | 0214-1664 | 0214-2130 | 0214-2130 |
| Ranger Crew XP 1000 NorthStar Ultimate avant jusqu'au 5/10/2022, arrière jusqu'au 5/31/2022 21-22 | 0214-2131 | 0214-2131 | 0214-2130 | 0214-2130 |
| Ranger Crew XP 1000 EPS Premium arrière jusqu'au 01/07/2018 19 | 0214-1664 | 0214-1664 | 0214-2127 | 0214-2127 |
| Ranger Crew XP 1000 EPS Premium arrière à partir du 01/07/2018 19 | 0214-1664 | 0214-1664 | 0214-2130 | 0214-2130 |
| Ranger Crew XP 1000 Premium 20 | 0214-1664 | 0214-1664 | 0214-2130 | 0214-2130 |
| Ranger Crew XP 1000 Premium avant jusqu'au 5/10/2022, arrière jusqu'au 5/31/2022 21-22 | 0214-2131 | 0214-2131 | 0214-2130 | 0214-2130 |
| Ranger Crew XP 1000 Texas Edition 20 | 0214-1664 | 0214-1664 | 0214-2130 | 0214-2130 |
| Ranger Crew XP 1000 Texas Edition avant jusqu'au 5/10/2022, arrière jusqu'au 5/31/2022 21-22 | 0214-2131 | 0214-2131 | 0214-2130 | 0214-2130 |
| Ranger Crew XP 1000 Trail Boss avant jusqu'au 5/10/2022, arrière jusqu'au 5/31/2022 21-22 | 0214-2131 | 0214-2131 | 0214-2130 | 0214-2130 |
| Ranger Crew XP 1000 Trail Boss NorthStar Edition avant jusqu'au 5/10/2022, arrière jusqu'au 5/31/2022 21-22 | 0214-2131 | 0214-2131 | 0214-2130 | 0214-2130 |
| Ranger Crew XP 1000 Waterfowl Edition avant jusqu'au 5/10/2022, arrière jusqu'au 5/31/2022 21-22 | 0214-2131 | 0214-2131 | 0214-2130 | 0214-2130 |
| Ranger XP 1000 arrière jusqu'au 03/07/2017 17 | 0214-1664 | 0214-1664 | 0214-1677 | 0214-1677 |
| Ranger XP 1000 arrière à partir du 03/07/2017 17 | 0214-1664 | 0214-1664 | 0214-2127 | 0214-2127 |
| Ranger XP 1000 Big Game Edition avant jusqu'au 5/10/2022, arrière jusqu'au 5/31/2022 21-22 | 0214-2131 | 0214-2131 | 0214-2130 | 0214-2130 |
| Ranger XP 1000 EPS arrière jusqu'au 03/07/2017 17 | 0214-1664 | 0214-1664 | 0214-1677 | 0214-1677 |
| Ranger XP 1000 EPS arrière à partir du 03/07/2017 17-18 | 0214-1664 | 0214-1664 | 0214-2127 | 0214-2127 |
| Ranger XP 1000 EPS 19 | 0214-1664 | 0214-1664 | 0214-2130 | 0214-2130 |
| Ranger XP 1000 EPS 20th Anniversary Edition 19 | 0214-1664 | 0214-1664 | 0214-2130 | 0214-2130 |
| Ranger XP 1000 EPS Back Country Limited Edition 19 | 0214-2129 | 0214-2129 | 0214-2130 | 0214-2130 |
| Ranger XP 1000 EPS High Lifter Edition 17 | 0214-2698 | 0214-2698 | 0214-2881 | 0214-2881 |
| Ranger XP 1000 EPS High Lifter Edition 18 | 0214-2698 | 0214-2698 | 0214-2127 | 0214-2127 |
| Ranger XP 1000 EPS High Lifter Edition 19 | 0214-2129 | 0214-2129 | 0214-2128 | 0214-2128 |
| Ranger XP 1000 High Lifter Edition 20 | 0214-2131 | 0214-2131 | 0214-2128 | 0214-2128 |
| Ranger XP 1000 High Lifter Edition avant jusqu'au 5/10/2022, arrière jusqu'au 5/31/2022 21-22 | 0214-2131 | 0214-2131 | 0214-2130 | 0214-2130 |
| Ranger XP 1000 EPS Hunter Edition arrière jusqu'au 03/07/2017 17 | 0214-1664 | 0214-1664 | 0214-1677 | 0214-1677 |
| Ranger XP 1000 EPS Hunter Edition arrière à partir du 03/07/2017 17 | 0214-1664 | 0214-1664 | 0214-2127 | 0214-2127 |
| Ranger XP 1000 EPS NorthStar Edition arrière jusqu'au 03/07/2017 17 | 0214-1664 | 0214-1664 | 0214-1677 | 0214-1677 |
| Ranger XP 1000 EPS NorthStar Edition arrière à partir du 03/07/2017 17-18 | 0214-1664 | 0214-1664 | 0214-2127 | 0214-2127 |
| Ranger XP 1000 EPS NorthStar Edition 19 | 0214-1664 | 0214-1664 | 0214-2130 | 0214-2130 |
| Ranger XP 1000 NorthStar Premium 20 | 0214-1664 | 0214-1664 | 0214-2130 | 0214-2130 |
| Ranger XP 1000 NorthStar Premium avant jusqu'au 5/10/2022, arrière jusqu'au 5/31/2022 21-22 | 0214-2131 | 0214-2131 | 0214-2130 | 0214-2130 |
| Ranger XP 1000 NorthStar Ultimate 20 | 0214-1664 | 0214-1664 | 0214-2130 | 0214-2130 |
| Ranger XP 1000 NorthStar Ultimate avant jusqu'au 5/10/2022, arrière jusqu'au 5/31/2022 21-22 | 0214-2131 | 0214-2131 | 0214-2130 | 0214-2130 |
| Ranger XP 1000 EPS Premium 19 | 0214-1664 | 0214-1664 | 0214-2130 | 0214-2130 |
| Ranger XP 1000 Premium 20 | 0214-1664 | 0214-1664 | 0214-2130 | 0214-2130 |
| Ranger XP 1000 Premium avant jusqu'au 5/10/2022, arrière jusqu'au 5/31/2022 21-22 | 0214-2131 | 0214-2131 | 0214-2130 | 0214-2130 |
| Ranger XP 1000 EPS Ranch Edition arrière jusqu'au 03/07/2017 17 | 0214-1664 | 0214-1664 | 0214-1677 | 0214-1677 |
| Ranger XP 1000 EPS Ranch Edition arrière à partir du 03/07/2017 17 | 0214-1664 | 0214-1664 | 0214-2127 | 0214-2127 |
| Ranger XP 1000 Texas Edition 20 | 0214-1664 | 0214-1664 | 0214-2130 | 0214-2130 |
| Ranger XP 1000 Texas Edition 21 | 0214-2131 | 0214-2131 | 0214-2130 | 0214-2130 |
| Ranger XP 1000 Trail Boss avant jusqu'au 5/10/2022, arrière jusqu'au 5/31/2022 21-22 | 0214-2131 | 0214-2131 | 0214-2130 | 0214-2130 |
| Ranger XP 1000 Trail Boss NorthStar Edition avant jusqu'au 5/10/2022, arrière jusqu'au 5/31/2022 21-22 | 0214-2131 | 0214-2131 | 0214-2130 | 0214-2130 |
| Ranger XP 1000 Waterfowl Edition avant jusqu'au 5/10/2022, arrière jusqu'au 5/31/2022 21-22 | 0214-2131 | 0214-2131 | 0214-2130 | 0214-2130 |

**Suite de la section KITS D'AXE page suivante.**

Tous les produits avec une référence **MAGENTA GRAS** sont nouveaux en 2026.

# KITS D'AXE (SUITE)

## AXES CV POUR REMPLACEMENT DE LA PIÈCE D'ORIGINE (SUITE)

| MODÈLES | AVANT GAUCHE - RÉF. | AVANT DROIT - RÉF. | ARRIÈRE GAUCHE - RÉF. | ARRIÈRE DROIT - RÉF. |
|---|---|---|---|---|
| **POLARIS (SUITE)** | | | | |
| RZR RS1 18-22 | 0214-1689 | 0214-1689 | 0214-1833 | 0214-1833 |
| RZR S 1000 EPS 60" 16-19 | 0214-1687 | 0214-1687 | 0214-1685 | 0214-1685 |
| RZR S4 1000 EPS 60" 19 | 0214-1687 | 0214-1687 | 0214-1685 | 0214-1685 |
| RZR S4 1000 Premium 60" 20 | 0214-1687 | 0214-1687 | 0214-1685 | 0214-1685 |
| RZR Trail S 1000 Premium 60" 20-23 | 0214-1687 | 0214-1687 | 0214-1685 | 0214-1685 |
| RZR Trail S 1000 Ultimate 60" 21-23 | 0214-1687 | 0214-1687 | 0214-1685 | 0214-1685 |
| RZR XP 1000 arrière jusqu'au 01/12/2018 19 | 0214-1688 | 0214-1688 | 0214-1831 | 0214-1831 |
| RZR XP 1000 arrière à partir du 01/12/2018 19-20 | 0214-1688 | 0214-1688 | 0214-1691 | 0214-1691 |
| RZR XP 1000 DYNAMIX Edition arrière jusqu'au 01/12/2018 19 | 0214-1688 | 0214-1688 | 0214-1831 | 0214-1831 |
| RZR XP 1000 DYNAMIX Edition arrière à partir du 01/12/2018 19 | 0214-1688 | 0214-1688 | 0214-1691 | 0214-1691 |
| RZR XP 1000 EPS 14-16 | 0214-1679 | 0214-1679 | 0214-1680 | 0214-1680 |
| RZR XP 1000 EPS 17 | 0214-1688 | 0214-1688 | 0214-1680 | 0214-1680 |
| RZR XP 1000 EPS 18 | 0214-1688 | 0214-1688 | 0214-1831 | 0214-1831 |
| RZR XP 1000 EPS Desert Edition 15 | 0214-1679 | 0214-1679 | 0214-1680 | 0214-1680 |
| RZR XP 1000 EPS High Lifter Edition 15 | 0214-1679 | 0214-1679 | 0214-1680 | 0214-1680 |
| RZR XP 1000 EPS High Lifter Edition 16 | 0214-1688 | 0214-1688 | 0214-1680 | 0214-1680 |
| RZR XP 1000 EPS High Lifter Edition 17 | 0214-1689 | 0214-1689 | 0214-1680 | 0214-1680 |
| RZR XP 1000 EPS High Lifter Edition 18 | 0214-1689 | 0214-1689 | 0214-1831 | 0214-1831 |
| RZR XP 1000 High Lifter Edition arrière jusqu'au 01/12/2018 19 | 0214-1689 | 0214-1689 | 0214-1831 | 0214-1831 |
| RZR XP 1000 High Lifter Edition arrière à partir du 01/12/2018 19-22 | 0214-1689 | 0214-1689 | 0214-1691 | 0214-1691 |
| RZR XP 1000 EPS LE 14 | 0214-1679 | 0214-1679 | 0214-1680 | 0214-1680 |
| RZR XP 1000 EPS LE Gold Matte Metallic 17 | 0214-1689 | 0214-1689 | 0214-1680 | 0214-1680 |
| RZR XP 1000 EPS LE Velocity Blue 17 | 0214-1688 | 0214-1688 | 0214-1680 | 0214-1680 |
| RZR XP 1000 EPS Ride Command Edition 18 | 0214-1688 | 0214-1688 | 0214-1831 | 0214-1831 |
| RZR XP 1000 FOX Edition 15 | 0214-1679 | 0214-1679 | 0214-1680 | 0214-1680 |
| RZR XP 1000 Limited Edition 20 | 0214-1688 | 0214-1688 | 0214-1691 | 0214-1691 |
| RZR XP 1000 Premium 20-23 | 0214-1688 | 0214-1688 | 0214-1691 | 0214-1691 |
| RZR XP 1000 Ride Command Edition arrière jusqu'au 01/12/2018 19 | 0214-1688 | 0214-1688 | 0214-1831 | 0214-1831 |
| RZR XP 1000 Ride Command Edition arrière à partir du 01/12/2018 19 | 0214-1688 | 0214-1688 | 0214-1691 | 0214-1691 |
| RZR XP 1000 Sport 21-23 | 0214-1688 | 0214-1688 | 0214-1691 | 0214-1691 |
| RZR XP 1000 EPS Trails and Rocks Edition 18 | 0214-1689 | 0214-1689 | 0214-1831 | 0214-1831 |
| RZR XP 1000 Trails and Rocks Edition arrière jusqu'au 01/12/2018 19 | 0214-1689 | 0214-1689 | 0214-1831 | 0214-1831 |
| RZR XP 1000 Trails and Rocks Edition arrière à partir du 01/12/2018 19-22 | 0214-1689 | 0214-1689 | 0214-1691 | 0214-1691 |
| RZR XP 1000 Ultimate 23 | 0214-1688 | 0214-1688 | 0214-1691 | 0214-1691 |
| RZR XP 4 1000 arrière jusqu'au 01/12/2018 19 | 0214-1688 | 0214-1688 | 0214-1831 | 0214-1831 |
| RZR XP 4 1000 arrière à partir du 01/12/2018 19-20 | 0214-1688 | 0214-1688 | 0214-1691 | 0214-1691 |
| RZR XP 4 1000 DYNAMIX Edition arrière jusqu'au 01/12/2018 19 | 0214-1688 | 0214-1688 | 0214-1831 | 0214-1831 |
| RZR XP 4 1000 DYNAMIX Edition arrière à partir du 01/12/2018 19 | 0214-1688 | 0214-1688 | 0214-1691 | 0214-1691 |
| RZR XP 4 1000 EPS avant si construit avant le 19/10/15 14-16 | 0214-1679 | 0214-1679 | 0214-1680 | 0214-1680 |
| RZR XP 4 1000 EPS Fronts si construit après le 20/10/15 16-17 | 0214-1688 | 0214-1688 | 0214-1680 | 0214-1680 |
| RZR XP 4 1000 EPS 18 | 0214-1688 | 0214-1688 | 0214-1831 | 0214-1831 |
| RZR XP 4 1000 EPS High Lifter Edition avant si construit avant le 19/10/15 16 | 0214-1679 | 0214-1679 | 0214-1680 | 0214-1680 |
| RZR XP 4 1000 EPS High Lifter Edition avant si construit après le 20/10/15 16 | 0214-1688 | 0214-1688 | 0214-1680 | 0214-1680 |
| RZR XP 4 1000 EPS High Lifter Edition 17 | 0214-1689 | 0214-1689 | 0214-1680 | 0214-1680 |
| RZR XP 4 1000 EPS High Lifter Edition 18 | 0214-1689 | 0214-1689 | 0214-1831 | 0214-1831 |
| RZR XP 4 1000 High Lifter Edition arrière jusqu'au 01/12/2018 19 | 0214-1689 | 0214-1689 | 0214-1831 | 0214-1831 |
| RZR XP 4 1000 High Lifter Edition arrière à partir du 01/12/2018 19-22 | 0214-1689 | 0214-1689 | 0214-1691 | 0214-1691 |
| RZR XP 4 1000 EPS Ride Command Edition 18 | 0214-1688 | 0214-1688 | 0214-1831 | 0214-1831 |
| RZR XP 4 1000 Limited Edition 20 | 0214-1688 | 0214-1688 | 0214-1691 | 0214-1691 |
| RZR XP 4 1000 Premium 20-23 | 0214-1688 | 0214-1688 | 0214-1691 | 0214-1691 |
| RZR XP 4 1000 Ride Command Edition arrière jusqu'au 01/12/2018 19 | 0214-1688 | 0214-1688 | 0214-1831 | 0214-1831 |
| RZR XP 4 1000 Ride Command Edition arrière à partir du 01/12/2018 19 | 0214-1688 | 0214-1688 | 0214-1691 | 0214-1691 |
| RZR XP 4 1000 Sport 21-23 | 0214-1688 | 0214-1688 | 0214-1691 | 0214-1691 |
| RZR XP 4 1000 Ultimate 23 | 0214-1688 | 0214-1688 | 0214-1691 | 0214-1691 |
| Scrambler XP 1000 EPS 14 | 0214-1660 | 0214-1660 | 0214-1661 | 0214-1661 |
| Scrambler XP 1000 15 | 0214-1660 | 0214-1660 | 0214-1661 | 0214-1661 |
| Scrambler XP 1000 16-18 | - | - | 0214-1661 | 0214-1661 |
| Scrambler XP 1000 S 20-23 | 0214-2007 | 0214-2007 | 0214-2008 | 0214-2008 |
| Sportsman Touring XP 1000 15 | 0214-1660 | 0214-1660 | 0214-1661 | 0214-1661 |
| Sportsman Touring XP 1000 16-23 | - | - | 0214-1661 | 0214-1661 |
| Sportsman Touring XP 1000 LE 15 | 0214-1660 | 0214-1660 | 0214-1661 | 0214-1661 |
| Sportsman Touring XP 1000 Limited 16 | - | - | 0214-1661 | 0214-1661 |
| Sportsman XP 1000 15 | 0214-1660 | 0214-1660 | 0214-1661 | 0214-1661 |
| Sportsman XP 1000 16-19 | - | - | 0214-1661 | 0214-1661 |
| Sportsman XP 1000 21 | - | - | 0214-1661 | 0214-1661 |
| Sportsman XP 1000 High Lifter Edition 16-23 | - | - | 0214-1661 | 0214-1661 |
| Sportsman XP 1000 Hunter Edition 17-22 | - | - | 0214-1661 | 0214-1661 |
| Sportsman XP 1000 LE 15 | 0214-1660 | 0214-1660 | 0214-1661 | 0214-1661 |
| Sportsman XP 1000 LE 17-19 | - | - | 0214-1661 | 0214-1661 |
| Sportsman XP 1000 Premium 19-20 | - | - | 0214-1661 | 0214-1661 |
| Sportsman XP 1000 Ride Command Edition 22-23 | - | - | 0214-1661 | 0214-1661 |
| Sportsman XP 1000 Ultimate Trail Edition 22-23 | - | - | 0214-1661 | 0214-1661 |

Tous les produits avec une référence **MAGENTA GRAS** sont nouveaux en 2026.

# KITS D'AXE (SUITE)

## AXES CV POUR REMPLACEMENT DE LA PIÈCE D'ORIGINE (SUITE)

| MODÈLES | AVANT GAUCHE - RÉF. | AVANT DROIT - RÉF. | ARRIÈRE GAUCHE - RÉF. | ARRIÈRE DROIT - RÉF. |
|---|---|---|---|---|
| **POLARIS (SUITE)** | | | | |
| Sportsman XP 1000 S 20-23 | - | - | 0214-2008 | 0214-2008 |
| RZR Pro R Premium 22-24 | 0214-2863 | 0214-2863 | 0214-2860 | 0214-2860 |
| RZR Pro R Sport 22 | 0214-2863 | 0214-2863 | 0214-2860 | 0214-2860 |
| RZR Pro R Troy Lee Designs Edition 23 | 0214-2863 | 0214-2863 | 0214-2860 | 0214-2860 |
| RZR Pro R Ultimate 22-24 | 0214-2863 | 0214-2863 | 0214-2860 | 0214-2860 |
| RZR Pro R Ultimate Launch Edition 22 | 0214-2863 | 0214-2863 | 0214-2860 | 0214-2860 |
| RZR Pro R 4 Premium 22-24 | 0214-2863 | 0214-2863 | 0214-2860 | 0214-2860 |
| RZR Pro R 4 Sport 22 | 0214-2863 | 0214-2863 | 0214-2860 | 0214-2860 |
| RZR Pro R 4 Troy Lee Designs Edition 23 | 0214-2863 | 0214-2863 | 0214-2860 | 0214-2860 |
| RZR Pro R 4 Ultimate 22-24 | 0214-2863 | 0214-2863 | 0214-2860 | 0214-2860 |
| RZR Pro R 4 Ultimate Launch Edition 22 | 0214-2863 | 0214-2863 | 0214-2860 | 0214-2860 |
| Ranger Diesel arrière jusqu'au 03/07/2017 15-17 | 0214-1664 | 0214-1664 | 0214-1677 | 0214-1677 |
| Ranger Diesel arrière à partir du 03/07/2017 17-18 | 0214-1664 | 0214-1664 | 0214-2127 | 0214-2127 |
| Ranger Diesel HST 14-17 | 0214-1664 | 0214-1664 | - | - |
| Ranger Diesel HST Deluxe 14-17 | 0214-1664 | 0214-1664 | - | - |
| Ranger Crew Diesel arrière jusqu'au 03/07/2017 15-17 | 0214-1664 | 0214-1664 | 0214-1677 | 0214-1677 |
| Ranger Crew Diesel arrière à partir du 03/07/2017 17-18 | 0214-1664 | 0214-1664 | 0214-2127 | 0214-2127 |
| **SUZUKI** | | | | |
| LT-F160 QuadRunner 91-01 | - | - | 0214-3197 | 0214-3197 |
| LT-F230E QuadRunner 91-1993 | - | - | 0214-3197 | 0214-3197 |
| LT-F250 QuadRunner 91-02 | - | - | 0214-3197 | 0214-3197 |
| LT-F250X KingQuad 4WD 96-1998 | - | - | 0214-3197 | 0214-3197 |
| LT-F250F QuadRunner 4x4 99-02 | - | - | 0214-3197 | 0214-3197 |
| LT-F300X KingQuad 4WD 96-1998 | - | - | 0214-3197 | 0214-3197 |
| LT-F300F KingQuad 4WD 99-02 | - | - | 0214-3197 | 0214-3197 |
| LT-A400F KingQuad 08-18 | 0214-1695 | 0214-1694 | - | - |
| LT-A400FC KingQuad 17-18 | 0214-1695 | 0214-1694 | - | - |
| LT-A400FL KingQuad 19 | 0214-1695 | 0214-1694 | - | - |
| LT-A400FM KingQuad 20-24 | 0214-1695 | 0214-1694 | - | - |
| LT-A400FZ KingQuad 12-24 | 0214-1695 | 0214-1694 | - | - |
| LT-F400F KingQuad 08-18 | 0214-1695 | 0214-1694 | - | - |
| LT-F400FL KingQuad 19 | 0214-1695 | 0214-1694 | - | - |
| LT-F400FM KingQuad 20-24 | 0214-1695 | 0214-1694 | - | - |
| LT-F400FZ KingQuad 11-14 | 0214-1695 | 0214-1694 | - | - |
| LT-A450X KingQuad 07-10 | 0214-1692 | 0214-1692 | 0214-1693 | 0214-1693 |
| LT-A450XZ KingQuad 07-10 | 0214-1692 | 0214-1692 | 0214-1693 | 0214-1693 |
| LT-A500X KingQuad 11-18 | 0214-1692 | 0214-1692 | 0214-1693 | 0214-1693 |
| LT-A500XC KingQuad 17-18 | 0214-1692 | 0214-1692 | 0214-1693 | 0214-1693 |
| LT-A500XL9 KingQuad 19 | 0214-1837 | 0214-1837 | 0214-1836 | 0214-1836 |
| LT-A500XM KingQuad 20-23 | 0214-1837 | 0214-1837 | 0214-1836 | 0214-1836 |
| LT-A500XP KingQuad 09-23 | 0214-1837 | 0214-1837 | 0214-1836 | 0214-1836 |
| LT-A500XPB KingQuad 18 | 0214-1837 | 0214-1837 | 0214-1836 | 0214-1836 |
| LT-A500XPC KingQuad 17-18 | 0214-1837 | 0214-1837 | 0214-1836 | 0214-1836 |
| LT-A500XPL9 KingQuad 19 | 0214-1837 | 0214-1837 | 0214-1836 | 0214-1836 |
| LT-A500XPZ KingQuad 11-23 | 0214-1837 | 0214-1837 | 0214-1836 | 0214-1836 |
| LT-A500XPZL9 KingQuad 19 | 0214-1837 | 0214-1837 | 0214-1836 | 0214-1836 |
| LT-A500XZ KingQuad 11-16 | 0214-1692 | 0214-1692 | 0214-1693 | 0214-1693 |
| LT-F500F QuadRunner 4WD 98-02 | - | - | 0214-3197 | 0214-3197 |
| LT-A700X KingQuad depuis le 5SAAP41A67110001 06-07 | 0214-1692 | 0214-1692 | 0214-1693 | 0214-1693 |
| LT-A750X KingQuad 08-18 | 0214-1692 | 0214-1692 | 0214-1693 | 0214-1693 |
| LT-A750XC KingQuad 17-18 | 0214-1692 | 0214-1692 | 0214-1693 | 0214-1693 |
| LT-A750XL9 KingQuad 19 | 0214-1837 | 0214-1837 | 0214-1836 | 0214-1836 |
| LT-A750XM KingQuad 20-23 | 0214-1837 | 0214-1837 | 0214-1836 | 0214-1836 |
| LT-A750XP KingQuad 09-23 | 0214-1837 | 0214-1837 | 0214-1836 | 0214-1836 |
| LT-A750XPB KingQuad 18 | 0214-1837 | 0214-1837 | 0214-1836 | 0214-1836 |
| LT-A750XPC KingQuad 16-18 | 0214-1837 | 0214-1837 | 0214-1836 | 0214-1836 |
| LT-A750XPL9 KingQuad 19 | 0214-1837 | 0214-1837 | 0214-1836 | 0214-1836 |
| LT-A750XPZ KingQuad 09-23 | 0214-1837 | 0214-1837 | 0214-1836 | 0214-1836 |
| LT-A750XPZL9 KingQuad 19 | 0214-1837 | 0214-1837 | 0214-1836 | 0214-1836 |
| LT-A750XZ KingQuad 08-16 | 0214-1692 | 0214-1692 | 0214-1693 | 0214-1693 |
| **YAMAHA** | | | | |
| YFB250FW Timberwolf 4x4 94-00 | 0214-1700 | 0214-1700 | - | - |
| YFM350FW Big Bear 4x4 89-1996 | 0214-1700 | 0214-1700 | - | - |
| YFM350FW Big Bear 4x4 avec 68AC IB Birfield 97 | 0214-1700 | 0214-1700 | - | - |
| YFM350F Big Bear 4x4 avec 68LAC IB Birfield 97 | 0214-1696 | 0214-1696 | - | - |
| YFM350F Big Bear 4x4 98-1999 | 0214-1696 | 0214-1696 | - | - |
| YFM35FG Grizzly 350 IRS Auto 4x4 07-12 | 0214-1706 | 0214-1705 | - | - |
| YFM350F Wolverine 4x4 95-00 | 0214-1696 | 0214-1696 | - | - |
| YFM400F Big Bear 4x4 00-01 | 0214-1696 | 0214-1696 | - | - |
| YFM40FB Big Bear 400 IRS 4x4 07-11 | 0214-1706 | 0214-1705 | - | - |
| YFM40FB Big Bear 400 IRS 4x4 Exploring Edition 07 | 0214-1706 | 0214-1705 | - | - |
| YFM400FG Grizzly 4x4 Auto 07 | 0214-1701 | 0214-1701 | 0214-1699 | 0214-1699 |
| YFM400FG Grizzly 4x4 Auto 08 | 0214-1701 | 0214-1701 | - | - |
| YFM400F Kodiak 4x4 93-1998 | 0214-1700 | 0214-1700 | - | - |

**Suite de la section KITS D'AXE page suivante.**

Tous les produits avec une référence **MAGENTA GRAS** sont nouveaux en 2026.

ÉCHAPPEMENT
LAMES À NEIGE ET ACCESSOIRES
TREUILS ET FIXATIONS
AUDIO
ACCESSOIRES GÉNÉRAUX ET CADENAS/ ANTIVOLS
PORTE-BAGAGES ET ACCESSOIRES
COFFRES, BAGAGES ET RANGEMENT
PIÈCES PLASTIQUES ET DE CARÉNAGE
PARE-CHOCS ET PROTECTIONS
GUIDONS ET COMMANDES
ROUES ET ACCESSOIRES
FREINS
COURROIES, CHAÎNES, PIGNONS ET COURONNES
TRANSMISSION
SUSPENSION
MOTEUR ET REFROIDISSEMENT
ADMISSION
ÉLECTRICITÉ
ÉCLAIRAGE
OUTILLAGE ET PROMOTION

# KITS D'AXE (SUITE)

## AXES CV POUR REMPLACEMENT DE LA PIÈCE D'ORIGINE (SUITE)

| MODÈLES | AVANT GAUCHE - RÉF. | AVANT DROIT - RÉF. | ARRIÈRE GAUCHE - RÉF. | ARRIÈRE DROIT - RÉF. |
|---|---|---|---|---|
| **YAMAHA (SUITE)** | | | | |
| YFM400F Kodiak 4x4 99 | **0214-1696** | **0214-1696** | **-** | **-** |
| YFM400F Kodiak 4x4 03-04 | **0214-1701** | **0214-1701** | **-** | **-** |
| YFM400F Kodiak 4x4 05-06 | **0214-1701** | **0214-1701** | **0214-1699** | **0214-1699** |
| YFM450F Grizzly 4x4 Auto 07 | **-** | **-** | **0214-1699** | **0214-1699** |
| YFM45FG Grizzly 450 Auto 4x4 08-10 | **0214-1706** | **0214-1705** | **-** | **-** |
| YFM45FG Grizzly 450 Auto 4x4 11 | **0214-1706** | **0214-1705** | **0214-1715** | **0214-1715** |
| YFM45FG Grizzly 450 Auto 4x4 12-13 | **-** | **-** | **0214-1715** | **0214-1715** |
| YFM450DE Grizzly 450 Auto 4x4 14 | **-** | **0214-1705** | **0214-1715** | **0214-1715** |
| YFM45FG Grizzly 450 Auto 4x4 EPS 11 | **0214-1706** | **0214-1705** | **0214-1715** | **0214-1715** |
| YFM45FG Grizzly 450 Auto 4x4 EPS 12-13 | **-** | **-** | **0214-1715** | **0214-1715** |
| YFM450PE Grizzly 450 Auto 4x4 EPS 14 | **-** | **0214-1705** | **0214-1715** | **0214-1715** |
| YFM45FG Grizzly 450 Auto 4x4 IRS 09-10 | **0214-1706** | **0214-1705** | **-** | **-** |
| YFM450F Kodiak Auto 4x4 05-06 | **-** | **-** | **0214-1699** | **0214-1699** |
| YXR45F Rhino 450 06-09 | **0214-2703** | **0214-2704** | **0214-1708** | **-** |
| YFM450FX Wolverine 4x4 Sport 06-10 | **0214-1701** | **0214-1701** | **-** | **-** |
| YFM550F Grizzly FI 4x4 Auto 09-14 | **0214-1704** | **0214-1704** | **0214-1703** | **0214-1703** |
| YFM550F Grizzly FI 4x4 Auto EPS 09-14 | **0214-1704** | **0214-1704** | **0214-1703** | **0214-1703** |
| YFM600FW Grizzly 4x4 99-01 | **0214-1702** | **0214-1702** | **-** | **-** |
| YFM660F Grizzly 4x4 02 | **0214-1697** | **0214-1698** | **0214-1713** | **0214-1714** |
| YFM660F Grizzly 4x4 03-08 | **0214-2699** | **0214-2700** | **0214-2701** | **0214-2702** |
| YXR66F Rhino 660 06-07 | **0214-2703** | **0214-2704** | **0214-1708** | **-** |
| YFM700F Grizzly FI 4x4 Auto 07-08 | **0214-1704** | **0214-1704** | **0214-2705** | **0214-2705** |
| YFM700F Grizzly FI 4x4 Auto 09-13 | **0214-1704** | **0214-1704** | **0214-1703** | **0214-1703** |
| YFM700F Grizzly FI 4x4 Auto EPS 07-08 | **0214-1704** | **0214-1704** | **0214-2705** | **0214-2705** |
| YFM700F Grizzly FI 4x4 Auto EPS 09-13 | **0214-1704** | **0214-1704** | **0214-1703** | **0214-1703** |
| YFM700F Grizzly FI 4x4 Auto EPS SE 09-13 | **0214-1704** | **0214-1704** | **0214-1703** | **0214-1703** |
| YFM70GD Grizzly 16 | **0214-1838** | **0214-1838** | **0214-1839** | **0214-1839** |
| YFM70GP Grizzly EPS 16-23 | **0214-1838** | **0214-1838** | **0214-1839** | **0214-1839** |
| YFM70GPL Grizzly EPS LE 16-18 | **0214-1838** | **0214-1838** | **0214-1839** | **0214-1839** |
| YFM70GPS Grizzly EPS SE 16-23 | **0214-1838** | **0214-1838** | **0214-1839** | **0214-1839** |
| YFM70GPSLZ Grizzly EPS XT-R 21-23 | **0214-1838** | **0214-1838** | **0214-1839** | **0214-1839** |
| YFM70KDXG Kodiak 700 4WD 16 | **0214-1704** | **0214-1704** | **-** | **-** |
| YFM70KPXG Kodiak 700 EPS 4WD 16 | **0214-1704** | **0214-1704** | **-** | **-** |
| YFM70KDHGH Kodiak 700 4WD Hunter 16 | **0214-1704** | **0214-1704** | **-** | **-** |
| YXR70F Rhino 700 FI 08-09, 11-13 | **0214-1707** | **0214-1707** | **0214-1708** | **0214-1710** |
| YXR70FDU Rhino 700 FI Ducks Unlimited 08-09 | **0214-1707** | **0214-1707** | **0214-1708** | **0214-1710** |
| YXR70FH Rhino 700 FI Hunter 08-09, 11-13 | **0214-1707** | **0214-1707** | **0214-1708** | **0214-1710** |
| YXR70FSE Rhino 700 FI Special Edition 08-09 | **0214-1707** | **0214-1707** | **0214-1708** | **0214-1710** |
| YXR70FSP Rhino 700 FI Sport Edition 08-09, 11-13 | **0214-1707** | **0214-1707** | **0214-1708** | **0214-1710** |
| Viking 14-21 | **0214-1711** | **0214-1711** | **0214-1712** | **0214-1712** |
| Viking EPS 14-23 | **0214-1711** | **0214-1711** | **0214-1712** | **0214-1712** |
| Viking EPS Ranch Edition 18-23 | **0214-1711** | **0214-1711** | **0214-1712** | **0214-1712** |
| Viking EPS SE 14-17, 19 | **0214-1711** | **0214-1711** | **0214-1712** | **0214-1712** |
| Viking VI 15-16 | **0214-1711** | **0214-1711** | **0214-1712** | **0214-1712** |
| Viking VI EPS 15-23 | **0214-1711** | **0214-1711** | **0214-1712** | **0214-1712** |
| Viking VI EPS Ranch Edition 16-24 | **0214-1711** | **0214-1711** | **0214-1712** | **0214-1712** |
| Viking VI EPS SE 15-17 | **0214-1711** | **0214-1711** | **0214-1712** | **0214-1712** |
| Wolverine 16-18 | **0214-1711** | **0214-1711** | **0214-1712** | **0214-1712** |
| Wolverine EPS 17 | **0214-1711** | **0214-1711** | **0214-1712** | **0214-1712** |
| Wolverine R-SPEC 16 | **0214-1711** | **0214-1711** | **0214-1712** | **0214-1712** |
| Wolverine R-SPEC EPS 16-18 | **0214-1711** | **0214-1711** | **0214-1712** | **0214-1712** |
| Wolverine R-SPEC EPS SE 16-17 | **0214-1711** | **0214-1711** | **0214-1712** | **0214-1712** |
| Wolverine RMAX2 1000 | **0214-2882** | **0214-2882** | **-** | **-** |
| Wolverine RMAX2 1000 Limited Edition 21-23 | **0214-2882** | **0214-2882** | **-** | **-** |
| Wolverine RMAX2 1000 R-Spec 22-23 | **0214-2882** | **0214-2882** | **-** | **-** |
| Wolverine RMAX2 1000 Sport 22-23 | **0214-2882** | **0214-2882** | **-** | **-** |
| Wolverine RMAX2 1000 XT-R 21-23 | **0214-2882** | **0214-2882** | **-** | **-** |
| Wolverine RMAX4 1000 | **0214-2882** | **0214-2882** | **-** | **-** |
| Wolverine RMAX4 1000 Limited Edition 21-23 | **0214-2882** | **0214-2882** | **0214-3198** | **0214-3198** |
| Wolverine RMAX4 1000 R-Spec 22-23 | **0214-2882** | **0214-2882** | **0214-3198** | **0214-3198** |
| Wolverine RMAX4 1000 XT-R 21-23 | **0214-2882** | **0214-2882** | **0214-3198** | **0214-3198** |
| Wolverine X2 19 | **0214-1950** | **0214-1950** | **0214-1951** | **0214-1951** |
| Wolverine X2 20 | **0214-1950** | **0214-1950** | **0214-1949** | **0214-1949** |
| Wolverine X2 R-Spec 19 | **0214-1950** | **0214-1950** | **0214-1951** | **0214-1951** |
| Wolverine X2 R-Spec 20-23 | **0214-1950** | **0214-1950** | **0214-1949** | **0214-1949** |
| Wolverine X2 R-Spec SE 19 | **0214-1950** | **0214-1950** | **0214-1951** | **0214-1951** |
| Wolverine X2 XT-R 20-24 | **0214-1950** | **0214-1950** | **0214-1949** | **0214-1949** |
| Wolverine X4 18-19 | **0214-1950** | **0214-1950** | **0214-1951** | **0214-1951** |
| Wolverine X4 20 | **0214-1950** | **0214-1950** | **0214-1949** | **0214-1949** |
| Wolverine X4 R-Spec 20-23 | **0214-1950** | **0214-1950** | **0214-1949** | **0214-1949** |
| Wolverine X4 SE 18-19 | **0214-1950** | **0214-1950** | **0214-1951** | **0214-1951** |
| Wolverine X4 XT-R 20-24 | **0214-1950** | **0214-1950** | **0214-1949** | **0214-1949** |
| YXZ1000R 16-24 | **0214-1716** | **0214-1716** | **0214-1717** | **0214-1717** |
| YXZ1000R SE 16-21 | **0214-1716** | **0214-1716** | **0214-1717** | **0214-1717** |
| YXZ1000R SS 17-24 | **0214-1716** | **0214-1716** | **0214-1717** | **0214-1717** |
| YXZ1000R SS SE 17-21 | **0214-1716** | **0214-1716** | **0214-1717** | **0214-1717** |
| YXZ1000R SS XT-R 21-24 | **0214-1716** | **0214-1716** | **0214-1717** | **0214-1717** |

Tous les produits avec une référence **MAGENTA GRAS** sont nouveaux en 2026.


0214-1554

## ENSEMBLES COMPLETS D'AXES AVANT ET ARRIÈRE

- Tête de cardan côté roue entièrement assemblée
- Arbre du cardan et soufflet renforcés résistants aux crevaisons
- Pour l'avant sauf mention contraire
- Certains modèles sont fournis avec un joint universel et un ensemble de croisillons ou une tête de cardan côté pont entièrement assemblée

| MODÈLES | AVANT GAUCHE - RÉF. | AVANT DROIT - RÉF. | ARRIÈRE GAUCHE - RÉF. | ARRIÈRE DROIT - RÉF. |
|---|---|---|---|---|
| **CFMOTO** | | | | |
| CF500 01-09/11-14 | **0214-1535** | **0214-1539** | **0214-1549** | **0214-1554** |
| CFORCE 500/600/800 Terralander 11-15 | - | - | **0214-1549** | **0214-1554** |
| X5/X6 Terralander 11-15 | **0214-1535** | **0214-1539** | - | - |


0214-0975

## KITS D'AXES COMPLETS

- Têtes de cardan côté pont et côté roue entièrement assemblées installées sur un arbre du cardan en acier chromoly 43-40
- Tous les composants internes réalisés avec précision sont assemblés grâce à de la graisse moly pour roulement résistant aux températures et charges élevées
- Assemblage à l'aide de clamps low-profile en acier inoxydable
- Comprend un écrou d'axe et une rondelle (le cas échéant)

| MODÈLES | AVANT GAUCHE - RÉF. | AVANT DROIT - RÉF. | ARRIÈRE GAUCHE - RÉF. | ARRIÈRE DROIT - RÉF. |
|---|---|---|---|---|
| **ARCTIC CAT** | | | | |
| 250 4x4 01 | **0214-0971** | **0214-0975** | - | - |
| 250 4x4 02-04 | **0214-2053** | **0214-2053** | - | - |
| 300 4x4 98-01 | **0214-0971** | **0214-0975** | - | - |
| 300 4x4 02-04 | **0214-2053** | **0214-2053** | - | - |
| 375 4x4 avec AT 02 | **0214-2053** | **0214-2053** | - | - |
| 400 4x4 98-00 | **0214-0975** | **0214-0975** | - | - |
| 400 4x4 avec AT 03-04 | **0214-2053** | **0214-2053** | - | - |
| 400 4x4 avec MT 01 | **0214-0975** | **0214-0975** | - | - |
| 400 4x4 avec MT 02-04 | **0214-2053** | **0214-2053** | - | - |
| 400 FIS 2x4 avec AT 02-04 | - | - | **0214-0976** | **0214-0976** |
| 400 FIS 2x4 avec MT 02-04 | - | - | **0214-0976** | **0214-0976** |
| 400 FIS 4x4 TRV 06-12 | **0214-0972** | **0214-0977** | **0214-0981** | **0214-0981** |
| 400 FIS 4x4 TRV 13-14 | **0214-0977** | **0214-0977** | **0214-0981** | **0214-0981** |
| 400 FIS 4x4 avec AT 03-04 | **0214-0976** | **0214-0976** | **0214-0976** | **0214-0976** |
| 400 FIS 4x4 avec AT 06-08 | **0214-0972** | **0214-0977** | **0214-0981** | **0214-0981** |
| 400 FIS 4x4 avec AT LTD 07 | **0214-0972** | **0214-0977** | **0214-0981** | **0214-0981** |
| 400 FIS 4x4 avec MT 02-04 | **0214-0976** | **0214-0976** | **0214-0976** | **0214-0976** |
| 400 FIS 4x4 avec MT 06-08 | **0214-0972** | **0214-0977** | **0214-0981** | **0214-0981** |
| 400 TBX 4x4 04 | **0214-0976** | **0214-0976** | **0214-0976** | **0214-0976** |
| 400 TBX 4x4 06 | **0214-0972** | **0214-0977** | **0214-0981** | **0214-0981** |
| 450 H1 10-11 | **0214-0972** | **0214-0977** | **0214-0981** | **0214-0981** |

**Suite de la section KITS D'AXES COMPLETS page suivante.**

Tous les produits avec une référence **MAGENTA GRAS** sont nouveaux en 2026.

## KITS D'AXES COMPLETS (SUITE)

| MODÈLES | AVANT GAUCHE - RÉF. | AVANT DROIT - RÉF. | ARRIÈRE GAUCHE - RÉF. | ARRIÈRE DROIT - RÉF. |
|---|---|---|---|---|
| **ARCTIC CAT (SUITE)** | | | | |
| 450i EFI 12 | **0214-0972** | **0214-0977** | **0214-0981** | **0214-0981** |
| 450i GT EFI 12 | **0214-0972** | **0214-0977** | **0214-0981** | **0214-0981** |
| 450i TRV EFI 11-12 | **0214-0972** | **0214-0977** | **0214-0981** | **0214-0981** |
| 450i TRV GT EFI 12 | **0214-0972** | **0214-0977** | **0214-0981** | **0214-0981** |
| 454 4x4 98 | **0214-0975** | **0214-0975** | - | - |
| 500 4x4 98-99 | **0214-0975** | **0214-0975** | - | - |
| 500 4x4 avec AT 00-01 | **0214-0971** | **0214-0975** | - | - |
| 500 4x4 avec AT 02 | **0214-2053** | **0214-2053** | - | - |
| 500 4x4 avec MT 00 | **0214-0975** | **0214-0975** | - | - |
| 500 4x4 avec MT 01 | **0214-0971** | **0214-0975** | - | - |
| 500 EFI 4x4 avec AT 13 | **0214-0977** | **0214-0977** | **0214-0981** | **0214-0981** |
| 500 EFI 4x4 avec AT 14 | **0214-0972** | **0214-0977** | **0214-0981** | **0214-0981** |
| 500 FIS 4x4 avec AT 02-04 | **0214-0976** | **0214-0976** | **0214-0976** | **0214-0976** |
| 500 FIS 4x4 avec AT 06-09 | **0214-0972** | **0214-0977** | **0214-0981** | **0214-0981** |
| 500 FIS 4x4 avec MT 02-04 | **0214-0976** | **0214-0976** | **0214-0976** | **0214-0976** |
| 500 FIS 4x4 avec MT 06-09 | **0214-0972** | **0214-0977** | **0214-0981** | **0214-0981** |
| 500 FIS TBX 4x4 02 | **0214-2053** | **0214-2053** | - | - |
| 500 FIS TBX 4x4 03-04 | **0214-0976** | **0214-0976** | **0214-0976** | **0214-0976** |
| 500 FIS TBX 4x4 06 | **0214-0972** | **0214-0977** | **0214-0981** | **0214-0981** |
| 500 FIS TRV 4x4 03-04 | **0214-0976** | **0214-0976** | **0214-0976** | **0214-0976** |
| 500 FIS TRV 4x4 06-08 | **0214-0977** | **0214-0977** | **0214-0981** | **0214-0981** |
| 500 TRV 13 | **0214-0977** | **0214-0977** | **0214-0981** | **0214-0981** |
| 500 TRV 14 | **0214-0972** | **0214-0977** | **0214-0981** | **0214-0981** |
| 500 XT EFI 13-14 | **0214-0972** | **0214-0977** | **0214-0981** | **0214-0981** |
| Prowler 500 HDX 14-15 | **0214-0973** | **0214-0973** | **0214-0982** | **0214-0982** |
| Prowler 500 HDX LTD 14 | **0214-0973** | **0214-0973** | **0214-0982** | **0214-0982** |
| Prowler 500 HDX XT 14 | **0214-0973** | **0214-0973** | **0214-0982** | **0214-0982** |
| 550 EFI 4x4 12-14 | **0214-0972** | **0214-0977** | **0214-0981** | **0214-0981** |
| 550 GT EFI 4x4 12 | **0214-0972** | **0214-0977** | **0214-0981** | **0214-0981** |
| 550 H1 FIS 4x4 09-11 | **0214-0972** | **0214-0977** | **0214-0981** | **0214-0981** |
| 550 H1 FIS 4x4 LTD 09 | **0214-0972** | **0214-0977** | **0214-0981** | **0214-0981** |
| 550 LTD EFI 11-14 | **0214-0972** | **0214-0977** | **0214-0981** | **0214-0981** |
| 550 TRV 4x4 avec AT 09-11 | **0214-0972** | **0214-0977** | **0214-0981** | **0214-0981** |
| 550 TRV Cruiser 12 | **0214-0972** | **0214-0977** | **0214-0981** | **0214-0981** |
| 550 TRV GT 11-12 | **0214-0972** | **0214-0977** | **0214-0981** | **0214-0981** |
| 550 TRV LTD 09-14 | **0214-0972** | **0214-0977** | **0214-0981** | **0214-0981** |
| 550 TRV XT 13-14 | **0214-0972** | **0214-0977** | **0214-0981** | **0214-0981** |
| 550 XT EFI 4x4 13-14 | **0214-0972** | **0214-0977** | **0214-0981** | **0214-0981** |
| Prowler 550 09 | **0214-0973** | - | **0214-0982** | **0214-0982** |
| Prowler 550 XT 10-14 | **0214-0973** | - | **0214-0982** | **0214-0982** |
| 650 4x4 H1 07-11 | **0214-0972** | **0214-0977** | **0214-0981** | **0214-0981** |
| 650 4x4 avec AT V2 04 | **0214-3104** | **0214-0976** | - | - |
| 650 4x4 avec AT V2 06 | **0214-0972** | **0214-0977** | **0214-0981** | **0214-0981** |
| 650 H1 LTD 06-07 | **0214-0972** | **0214-0977** | **0214-0981** | **0214-0981** |
| 650 H1 Mudpro 10 | **0214-0972** | **0214-0977** | - | - |
| 650 H1 TBX 07-09 | **0214-0972** | **0214-0977** | **0214-0981** | **0214-0981** |
| 650 TRV 07-09 | **0214-0972** | **0214-0977** | **0214-0981** | **0214-0981** |
| 650 TRV LTD 07 | **0214-0972** | **0214-0977** | **0214-0981** | **0214-0981** |
| 650i 4x4 12 | **0214-0972** | **0214-0977** | **0214-0981** | **0214-0981** |
| Prowler 650 07-08 | **0214-0973** | **0214-0973** | **0214-0982** | **0214-0982** |
| Prowler 650 XT 06-09 | **0214-0973** | - | **0214-0982** | **0214-0982** |
| 700 Diesel 07-14 | **0214-0972** | **0214-0977** | **0214-0981** | **0214-0981** |
| 700 EFI 07-14 | **0214-0972** | **0214-0977** | **0214-0981** | **0214-0981** |
| 700 EFI H1 08-10 | **0214-0972** | **0214-0977** | **0214-0981** | **0214-0981** |
| 700 EFI H1 LTD 09 | **0214-0972** | **0214-0977** | **0214-0981** | **0214-0981** |
| 700 EFI H1 Mud Pro 09-10 | **0214-0972** | **0214-0977** | **0214-0981** | **0214-0981** |
| 700 GT EFI 12 | **0214-0972** | **0214-0977** | **0214-0981** | **0214-0981** |
| 700 LTD 06-14 | **0214-0972** | **0214-0977** | **0214-0981** | **0214-0981** |
| 700 TBX 10-14 | **0214-0972** | **0214-0977** | **0214-0981** | **0214-0981** |
| 700 TBX GT 12 | **0214-0972** | **0214-0977** | **0214-0981** | **0214-0981** |
| 700 TBX LTD 11 | **0214-0972** | **0214-0977** | **0214-0981** | **0214-0981** |
| 700 TRV 08-12 | **0214-0972** | **0214-0977** | **0214-0981** | **0214-0981** |
| 700 TRV Cruiser 08-10 | **0214-0972** | **0214-0977** | **0214-0981** | **0214-0981** |
| 700 TRV GT 11-12 | **0214-0972** | **0214-0977** | **0214-0981** | **0214-0981** |
| 700 TRV LTD 13-14 | **0214-0972** | **0214-0977** | **0214-0981** | **0214-0981** |
| 700 TRV XT 13-14 | **0214-0972** | **0214-0977** | **0214-0981** | **0214-0981** |
| 700 XT 13-14 | **0214-0972** | **0214-0977** | **0214-0981** | **0214-0981** |
| Prowler 700 HDX 11-14 | - | **0214-0973** | **0214-0982** | **0214-0982** |
| Prowler 700 HDX XT 15 | - | **0214-0973** | **0214-0982** | **0214-0982** |
| Prowler 700 XT 09 | **0214-0973** | - | **0214-0982** | **0214-0982** |
| Prowler 700 XTX 08-10 | **0214-0973** | - | **0214-0973** | **0214-0973** |
| Prowler 700 XTX 11-14 | **0214-0973** | - | **0214-0982** | **0214-0982** |
| Wildcat Trail 14-19 | - | - | **0214-2056** | **0214-2056** |
| Wildcat Trail LTD 15-20 | - | - | **0214-2056** | **0214-2056** |
| Wildcat Trail SE 16-17 | - | - | **0214-2056** | **0214-2056** |
| Wildcat Trail XT 14-20 | - | - | **0214-2056** | **0214-2056** |
| 1000 H2 Mud Pro 10 | **0214-0972** | **0214-0977** | - | - |

Tous les produits avec une référence **MAGENTA GRAS** sont nouveaux en 2026.

## KITS D'AXES COMPLETS (SUITE)

| MODÈLES | AVANT GAUCHE - RÉF. | AVANT DROIT - RÉF. | ARRIÈRE GAUCHE - RÉF. | ARRIÈRE DROIT - RÉF. |
|---|---|---|---|---|
| **ARCTIC CAT (SUITE)** | | | | |
| 1000 H2 Thundercat 08-10 | **0214-0972** | **0214-0977** | **0214-0981** | **0214-0981** |
| 1000 TRV 09-10 | **0214-0972** | **0214-0977** | **0214-0981** | **0214-0981** |
| 1000 TRV Cruiser 09-10 | **0214-0972** | **0214-0977** | **0214-0981** | **0214-0981** |
| Prowler 1000 XTZ 11-14 | - | **0214-0973** | **0214-0982** | **0214-0982** |
| Prowler 1000 XTZ H2 09-11 | - | **0214-0973** | **0214-0982** | **0214-0982** |
| Wildcat 1000 14-15 | | - | **0214-0983** | **0214-0983** |
| Wildcat 1000 Dernière construction 13 | - | - | **0214-0983** | **0214-0983** |
| Wildcat 4 13-14 | - | - | **0214-0983** | **0214-0983** |
| Wildcat 4 LTD 14 | - | - | **0214-0983** | **0214-0983** |
| Wildcat 4X 14-16 | - | - | **0214-0983** | **0214-0983** |
| Wildcat 4X LTD 14-15 | - | - | **0214-0983** | **0214-0983** |
| Wildcat GT 12-13 | - | - | **0214-0983** | **0214-0983** |
| Wildcat LTD 13-14 | - | - | **0214-0983** | **0214-0983** |
| Wildcat LTD dernière construction 13 | - | - | **0214-0983** | **0214-0983** |
| Wildcat X 13-16 | - | - | **0214-0983** | **0214-0983** |
| Wildcat X LTD 14-16 | - | - | **0214-0983** | **0214-0983** |
| Wildcat X SE 16 | - | - | **0214-0983** | **0214-0983** |
| **BRP/CAN-AM** | | | | |
| Outlander 400 STD 4x4 06-12 | **0214-1143** | **0214-1144** | - | - |
| Outlander 400 STD 4x4 13-15 | **0214-1143** | **0214-1144** | **0214-1004** | **0214-1005** |
| Outlander 400 XT 4x4 06-12 | **0214-1143** | **0214-1144** | - | - |
| Outlander 400 XT 4x4 13-14 | **0214-1143** | **0214-1144** | **0214-1004** | **0214-1005** |
| Outlander MAX 400 STD 4x4 06-11 | **0214-1143** | **0214-1144** | - | - |
| Outlander MAX 400 STD 4x4 13-15 | **0214-1143** | **0214-1144** | **0214-1004** | **0214-1005** |
| Outlander MAX 400 XT 4x4 06-08 | **0214-1143** | **0214-1144** | - | - |
| Outlander MAX 400 XT 4x4 09-15 | **0214-1143** | **0214-1144** | **0214-1004** | **0214-1005** |
| Outlander 450 6x6 19 | **0214-2058** | - | **0214-1863** | **0214-1862** |
| Outlander DPS 450 EFI 17-23 | **0214-2058** | - | **0214-1862** | **0214-1863** |
| Outlander L 450 EFI 15-16 | **0214-2058** | - | **0214-1862** | **0214-1863** |
| Outlander L MAX 450 EFI 15-16 | **0214-2058** | - | **0214-1862** | **0214-1863** |
| Outlander MAX 450 6x6 19-23 | **0214-2058** | - | **0214-1862** | **0214-1863** |
| Outlander MAX 450 EFI 17 | **0214-2058** | - | **0214-1862** | **0214-1863** |
| Outlander MAX DPS 450 6x6 24 | **0214-2058** | - | **0214-1862** | **0214-1863** |
| Outlander MAX DPS 450 EFI 17-23 | **0214-2058** | - | **0214-1862** | **0214-1863** |
| Outlander MAX STD 450 EFI 18-23 | **0214-2058** | - | **0214-1862** | **0214-1863** |
| Outlander STD 450 EFI 17-23 | **0214-2058** | - | **0214-1862** | **0214-1863** |
| Defender 500 17-21 | **0214-2061** | **0214-1861** | - | - |
| Defender 500 DPS 17-21 | **0214-2061** | **0214-1861** | - | - |
| Defender 500 DPS Camo 17 | **0214-2061** | **0214-1861** | - | - |
| Outlander 500 LTD 4x4 10 | **0214-1143** | **0214-1144** | **0214-1004** | **0214-1005** |
| Outlander 500 STD 4x4 07-12 | **0214-1143** | **0214-1144** | **0214-1004** | **0214-1005** |
| Outlander 500 STD 4x4 13-14 | **0214-0986** | **0214-0993** | **0214-1004** | **0214-1005** |
| Outlander 500 STD 4x4 15 | **0214-2058** | - | **0214-1004** | **0214-1005** |
| Outlander 500 XT 4x4 07-12 | **0214-1143** | **0214-1144** | **0214-1004** | **0214-1005** |
| Outlander 500 XT 4x4 13-14 | **0214-0986** | **0214-0993** | **0214-1004** | **0214-1005** |
| Outlander L 500 EFI 15 | **0214-2058** | - | **0214-1862** | **0214-1863** |
| Outlander L MAX 500 EFI 15 | **0214-2058** | - | **0214-1862** | **0214-1863** |
| Outlander MAX 500 EFI 15 | **0214-2058** | - | **0214-1004** | **0214-1005** |
| Outlander MAX 500 STD 4x4 07-12 | **0214-1143** | **0214-1144** | **0214-1004** | **0214-1005** |
| Outlander MAX 500 STD 4x4 13-14 | **0214-0986** | **0214-0993** | **0214-1004** | **0214-1005** |
| Outlander MAX 500 XT 4x4 07-12 | **0214-1143** | **0214-1144** | **0214-1004** | **0214-1005** |
| Outlander MAX 500 XT 4x4 13-14 | **0214-0986** | **0214-0993** | **0214-1004** | **0214-1005** |
| Outlander MAX 500 XT 4x4 15 | **0214-2058** | - | **0214-1004** | **0214-1005** |
| Renegade 500 08-10 | **0214-1143** | **0214-1144** | **0214-1004** | **0214-1005** |
| Renegade 500 11-12 | - | - | **0214-1004** | **0214-1005** |
| Renegade 500 13-14 | **0214-0986** | **0214-0993** | **0214-1004** | **0214-1005** |
| Renegade 500 15 | **0214-2058** | - | **0214-1004** | **0214-1005** |
| Renegade 500 XT 12 | - | - | **0214-1004** | **0214-1005** |
| Outlander 570 EFI Hunter Edition 16-20 | **0214-2058** | - | **0214-1862** | **0214-1863** |
| Outlander DPS 570 EFI 16 | **0214-2058** | - | **0214-1004** | **0214-1005** |
| Outlander DPS 570 EFI 17-23 | **0214-2058** | - | **0214-1862** | **0214-1863** |
| Outlander L 570 EFI 16 | **0214-2058** | - | **0214-1862** | **0214-1863** |
| Outlander L MAX 570 EFI 16 | **0214-2058** | - | **0214-1862** | **0214-1863** |
| Outlander LE 570 EFI 16 | **0214-2058** | - | **0214-1862** | **0214-1863** |
| Outlander MAX 570 EFI 16 | **0214-2058** | - | **0214-1004** | **0214-1005** |
| Outlander MAX 570 EFI 17 | **0214-2058** | - | **0214-1862** | **0214-1863** |
| Outlander MAX DPS 570 EFI 16 | **0214-2058** | - | **0214-1004** | **0214-1005** |
| Outlander MAX DPS 570 EFI 17-23 | **0214-2058** | - | **0214-1862** | **0214-1863** |
| Outlander MAX PRO 570 EFI 19 | - | **0214-2075** | **0214-2081** | **0214-2082** |
| Outlander MAX STD 570 EFI 18-23 | **0214-2058** | - | **0214-1862** | **0214-1863** |
| Outlander MAX XT 570 EFI 16 | **0214-2058** | - | **0214-1004** | **0214-1005** |
| Outlander MAX XT 570 EFI 17-23 | **0214-2058** | - | **0214-1862** | **0214-1863** |
| Outlander MR 570 EFI 22 | **0214-0986** | **0214-0993** | **0214-1004** | **0214-1005** |
| Outlander MR 570 EFI 23 | **0214-2058** | - | **0214-1004** | **0214-1005** |
| Outlander PRO 570 EFI 17 | **0214-0986** | **0214-0993** | **0214-1004** | **0214-1005** |
| Outlander PRO 570 EFI 18 | **0214-2058** | - | **0214-1862** | **0214-1863** |
| Outlander PRO 570 EFI 19 | **0214-0986** | **0214-0993** | **0214-1004** | **0214-1005** |

**Suite de la section KITS D'AXES COMPLETS page suivante.**

Tous les produits avec une référence **MAGENTA GRAS** sont nouveaux en 2026.

## KITS D'AXES COMPLETS (SUITE)

| MODÈLES | AVANT GAUCHE - RÉF. | AVANT DROIT - RÉF. | ARRIÈRE GAUCHE - RÉF. | ARRIÈRE DROIT - RÉF. |
|---|---|---|---|---|
| **BRP/CAN-AM (SUITE)** | | | | |
| Outlander STD 570 EFI 17-23 | **0214-2058** | - | **0214-1862** | **0214-1863** |
| Outlander X mr 570 EFI 17-22 | **0214-0986** | **0214-0993** | **0214-1004** | **0214-1005** |
| Outlander X mr 570 EFI 23 | **0214-2058** | - | **0214-1004** | **0214-1005** |
| Outlander XT 570 EFI 16 | **0214-2058** | - | **0214-1004** | **0214-1005** |
| Outlander XT 570 EFI 17-23 | **0214-2058** | - | **0214-1862** | **0214-1863** |
| Renegade 570 EFI 16- 18 | **0214-2058** | - | **0214-1004** | **0214-1005** |
| Renegade 570 EFI 19- 22 | - | **0214-2075** | **0214-2081** | **0214-2082** |
| Renegade X mr 570 EFI 17-18 | **0214-0986** | **0214-0993** | **0214-1004** | **0214-1005** |
| Renegade X mr 570 EFI 19 | - | **0214-2075** | **0214-2081** | **0214-2082** |
| Renegade X mr 570 EFI 20-21 | - | **0214-2075** | - | - |
| Outlander 650 13-15 | - | **0214-1184** | - | - |
| Outlander 650 6x6 15-18 | **0214-0986** | **0214-0993** | **0214-1005** | **0214-1004** |
| Outlander 650 6x6 19 | - | **0214-2075** | **0214-2081** | **0214-2082** |
| Outlander 650 6x6 PRO 19 | - | **0214-2075** | **0214-2081** | **0214-2082** |
| Outlander 650 PRO 16-18 | **0214-0986** | **0214-0993** | **0214-1004** | **0214-1005** |
| Outlander 650 PRO 19-20 | - | **0214-2075** | **0214-2081** | **0214-2082** |
| Outlander 650 STD 4x4 06-12 | **0214-1143** | **0214-1144** | **0214-1004** | **0214-1005** |
| Outlander 650 STD 4x4 13-15 | **0214-0986** | **0214-0993** | **0214-1004** | **0214-1005** |
| Outlander 650 X mr 13-17 | - | - | **0214-1004** | **0214-1005** |
| Outlander 650 X mr 19-23 | - | **0214-2075** | - | - |
| Outlander 650 XT 4x4 06-12 | **0214-1143** | **0214-1144** | **0214-1004** | **0214-1005** |
| Outlander 650 XT 4x4 13-18 | **0214-0986** | **0214-0993** | **0214-1004** | **0214-1005** |
| Outlander 650 XT 4x4 19-22 | - | **0214-2075** | **0214-2081** | **0214-2082** |
| Outlander 650 XT 4x4 23 | - | - | **0214-2081** | **0214-3106** |
| Outlander DPS 650 EFI 16-18 | **0214-0986** | **0214-0993** | **0214-1004** | **0214-1005** |
| Outlander DPS 650 EFI 19 | - | **0214-2075** | **0214-1004** | **0214-1005** |
| Outlander DPS 650 EFI 20-22 | - | **0214-2075** | **0214-2081** | **0214-2082** |
| Outlander MAX 650 6x6 19-22 | - | **0214-2075** | **0214-2082** | **0214-2081** |
| Outlander MAX 650 6x6 DPS 24 | - | **0214-2075** | **0214-2081** | **0214-2082** |
| Outlander MAX 650 6x6 XT 17 | **0214-0986** | **0214-0993** | **0214-1004** | **0214-1005** |
| Outlander MAX 650 DPS 19-22 | - | **0214-2075** | **0214-2081** | **0214-2082** |
| Outlander MAX 650 DPS 6x6 23 | - | **0214-2075** | **0214-2081** | **0214-2082** |
| Outlander MAX 650 STD 4x4 06-12 | **0214-1143** | **0214-1144** | **0214-1004** | **0214-1005** |
| Outlander MAX 650 STD 4x4 13-15 | **0214-0986** | **0214-0993** | **0214-1004** | **0214-1005** |
| Outlander MAX 650 XT 21-23 | - | **0214-2075** | **0214-2081** | **0214-2082** |
| Outlander MAX 650 XT 4x4 06-12 | **0214-1143** | **0214-1144** | **0214-1004** | **0214-1005** |
| Outlander MAX 650 XT 4x4 13-14 | **0214-0986** | **0214-0993** | **0214-1004** | **0214-1005** |
| Outlander MAX 650 XT-P 4x4 10-12 | **0214-1143** | **0214-1144** | **0214-1004** | **0214-1005** |
| Outlander MAX 650 XT-P 4x4 15 | **0214-0986** | **0214-0993** | **0214-1004** | **0214-1005** |
| Outlander STD 650 EFI 17-18 | **0214-0986** | **0214-0993** | **0214-1004** | **0214-1005** |
| Outlander STD 650 EFI 19-22 | - | **0214-2075** | **0214-2081** | **0214-2082** |
| Renegade 650 EFI 18 | - | - | **0214-1004** | - |
| Renegade 650 EFI 19 | - | - | **0214-2081** | **0214-3106** |
| Renegade 650 STD EFI 23-24 | - | **0214-2075** | **0214-2081** | **0214-2082** |
| Renegade 650 X mr EFI 22-24 | - | **0214-2075** | - | - |
| Renegade 650 X xc EFI 19 | - | - | **0214-2081** | **0214-3106** |
| Commander 700 DPS 22-24, | - | - | **0214-2087** | **0214-2087** |
| Commander 700 XT 22-24 | - | - | **0214-2087** | **0214-2087** |
| Commander MAX 700 DPS 24 | - | - | **0214-2087** | **0214-2087** |
| Commander MAX 700 XT 24 | - | - | **0214-2087** | **0214-2087** |
| Defender 700 22-24 | - | - | **0214-2084** | **0214-2084** |
| Defender 700 DPS 22-24 | - | - | **0214-2084** | **0214-2084** |
| Defender 700 XT 24 | - | - | **0214-2084** | **0214-2084** |
| Defender MAX 700 22-24 | - | - | **0214-2084** | **0214-2084** |
| Defender MAX 700 DPS 24 | - | - | **0214-2084** | **0214-2084** |
| Maverick Trail 700 22-23 | - | - | **0214-2085** | **0214-2085** |
| Maverick Trail 700 DPS 22-24 | - | - | **0214-2085** | **0214-2085** |
| Commander 800 STD 11 | **0214-0985** | **0214-0992** | - | - |
| Commander 800 XT 11 | **0214-0985** | **0214-0992** | - | - |
| Commander 800R DPS 16 | - | - | **0214-2086** | **0214-2086** |
| Commander 800R DPS 17-20 | **0214-2064** | **0214-2065** | **0214-2086** | **0214-2086** |
| Commander 800R STD 12 | **0214-0985** | **0214-0992** | - | - |
| Commander 800R STD 16 | - | - | **0214-2086** | **0214-2086** |
| Commander 800R STD 17-20 | **0214-2064** | **0214-2065** | **0214-2086** | **0214-2086** |
| Commander 800R XT 12 | **0214-0985** | **0214-0992** | - | - |
| Commander 800R XT 16 | - | - | **0214-2086** | **0214-2086** |
| Commander 800R XT 17-20 | **0214-2064** | **0214-2065** | **0214-2086** | **0214-2086** |
| Commander MAX 800R DPS 16 | - | - | **0214-2086** | **0214-2086** |
| Commander MAX 800R DPS 17-20 | **0214-2064** | **0214-2065** | **0214-2086** | **0214-2086** |
| Defender 800 16-21 | **0214-2061** | **0214-1861** | **0214-2084** | **0214-2084** |
| Defender 800 DPS 16-21 | **0214-2061** | **0214-1861** | **0214-2084** | **0214-2084** |
| Defender 800 DPS CAB 21 | **0214-3110** | **0214-2710** | **0214-2709** | **0214-2709** |
| Defender 800 XT 16-21 | **0214-2061** | **0214-1861** | **0214-2084** | **0214-2084** |
| Defender 800 XT CAB 18-19 | **0214-2714** | **0214-2711** | **0214-2709** | **0214-2709** |
| Defender 800 XT CAB 20 | **0214-3110** | **0214-2710** | **0214-2084** | **0214-2084** |
| Defender MAX 800 DPS 17-21 | **0214-2061** | **0214-1861** | **0214-2084** | **0214-2084** |
| Defender MAX 800 XT 17-21 | **0214-2061** | **0214-1861** | **0214-2084** | **0214-2084** |

Tous les produits avec une référence **MAGENTA GRAS** sont nouveaux en 2026.

## KITS D'AXES COMPLETS (SUITE)

| MODÈLES | AVANT GAUCHE - RÉF. | AVANT DROIT - RÉF. | ARRIÈRE GAUCHE - RÉF. | ARRIÈRE DROIT - RÉF. |
|---|---|---|---|---|
| **BRP/CAN-AM (SUITE)** | | | | |
| Maverick Trail 800R 18-21 | - | 0214-2074 | 0214-2085 | 0214-2085 |
| Maverick Trail 800R DPS 18-21 | - | 0214-2074 | 0214-2085 | 0214-2085 |
| Outlander 800 STD 4x4 06-08 | 0214-1143 | 0214-1144 | 0214-1004 | 0214-1005 |
| Outlander 800 X mr 11-12 | - | - | 0214-1004 | 0214-1005 |
| Outlander 800 XT 4x4 06-08 | 0214-1143 | 0214-1144 | 0214-1004 | 0214-1005 |
| Outlander 800 X xc 11 | - | - | 0214-1004 | 0214-1005 |
| Outlander 800R DPS 4x4 15 | 0214-0986 | 0214-0993 | 0214-1004 | 0214-1005 |
| Outlander 800R STD 4x4 09-11 | 0214-1143 | 0214-1144 | 0214-1004 | 0214-1005 |
| Outlander 800R STD 4x4 12 | - | - | 0214-1004 | 0214-1005 |
| Outlander 800R STD 4x4 13-15 | 0214-0986 | 0214-0993 | 0214-1004 | 0214-1005 |
| Outlander 800R XT 4x4 09-11 | 0214-1143 | 0214-1144 | 0214-1004 | 0214-1005 |
| Outlander 800R XT 4x4 12 | - | - | 0214-1004 | 0214-1005 |
| Outlander 800R XT 4x4 13-15 | 0214-0986 | 0214-0993 | 0214-1004 | 0214-1005 |
| Outlander 800R XT-P 4x4 10-11 | 0214-1143 | 0214-1144 | 0214-1004 | 0214-1005 |
| Outlander 800R XT-P 4x4 15 | 0214-0986 | 0214-0993 | 0214-1004 | 0214-1005 |
| Outlander MAX 800 LTD 4x4 07-08 | 0214-1143 | 0214-1144 | 0214-1004 | 0214-1005 |
| Outlander MAX 800 STD 4x4 06-08 | 0214-1143 | 0214-1144 | 0214-1004 | 0214-1005 |
| Outlander MAX 800 XT 4x4 06-08 | 0214-1143 | 0214-1144 | 0214-1004 | 0214-1005 |
| Outlander MAX 800R DPS 4x4 15 | 0214-0986 | 0214-0993 | 0214-1004 | 0214-1005 |
| Outlander MAX 800R EFI 15 | 0214-0986 | 0214-0993 | 0214-1004 | 0214-1005 |
| Outlander MAX 800R LTD 4x4 09-12 | 0214-1143 | 0214-1144 | 0214-1004 | 0214-1005 |
| Outlander MAX 800R STD 4x4 09-12 | 0214-1143 | 0214-1144 | 0214-1004 | 0214-1005 |
| Outlander MAX 800R STD 4x4 13-14 | 0214-0986 | 0214-0993 | 0214-1004 | 0214-1005 |
| Outlander MAX 800R XT 4x4 09-12 | 0214-1143 | 0214-1144 | 0214-1004 | 0214-1005 |
| Outlander MAX 800R XT 4x4 13-15 | 0214-0986 | 0214-0993 | 0214-1004 | 0214-1005 |
| Outlander MAX 800R XT-P 4x4 10-12 | 0214-1143 | 0214-1144 | 0214-1004 | 0214-1005 |
| Outlander MAX 800R XT-P 4x4 13-15 | 0214-0986 | 0214-0993 | 0214-1004 | 0214-1005 |
| Renegade 800 07-10 | 0214-1143 | 0214-1144 | 0214-1004 | 0214-1005 |
| Renegade 800 11 | - | - | 0214-1004 | 0214-1005 |
| Renegade 800 12 | - | - | 0214-1004 | 0214-1005 |
| Renegade 800 13-15 | 0214-0986 | 0214-0993 | 0214-1004 | 0214-1005 |
| Renegade 800 X 08-09 | 0214-1143 | 0214-1144 | 0214-1004 | 0214-1005 |
| Renegade 800 X xc 10 | 0214-1143 | 0214-1144 | 0214-1004 | 0214-1005 |
| Renegade 800 X xc 11 | - | - | 0214-1004 | 0214-1005 |
| Renegade 800 X xc 12 | - | - | 0214-1004 | 0214-1005 |
| Renegade 800 X xc 13-15 | 0214-0986 | 0214-0993 | 0214-1004 | 0214-1005 |
| Outlander 850 16 | 0214-0986 | 0214-0993 | 0214-1004 | 0214-1005 |
| Outlander 850 24 | - | 0214-2075 | 0214-2081 | 0214-2082 |
| Outlander 850 DPS 16-17 | 0214-0986 | 0214-0993 | 0214-1004 | 0214-1005 |
| Outlander 850 DPS 18 | 0214-0986 | 0214-0993 | - | - |
| Outlander 850 DPS 19-24 | - | 0214-2075 | 0214-2081 | 0214-2082 |
| Outlander 850 North Edition 18-19 | 0214-0986 | 0214-0993 | 0214-1004 | 0214-1005 |
| Outlander 850 North Edition 20 | - | 0214-2075 | 0214-2081 | 0214-2082 |
| Outlander 850 X mr 19-24 | - | 0214-2075 | - | - |
| Outlander 850 XT 16-18 | 0214-0986 | 0214-0993 | 0214-1004 | 0214-1005 |
| Outlander 850 XT 19-24 | - | 0214-2075 | 0214-2081 | 0214-2082 |
| Outlander 850 XT-P 16-18 | 0214-0986 | 0214-0993 | 0214-1004 | 0214-1005 |
| Outlander 850 XT-P 19-24 | - | 0214-2075 | 0214-2081 | 0214-2082 |
| Outlander MAX 850 DPS 17 | 0214-0986 | 0214-0993 | 0214-1004 | 0214-1005 |
| Outlander MAX 850 DPS 18 | 0214-0986 | 0214-0993 | - | - |
| Outlander MAX 850 DPS 19-24 | - | 0214-2075 | 0214-2081 | 0214-2082 |
| Outlander MAX 850 XT 16-17 | 0214-0986 | 0214-0993 | 0214-1004 | 0214-1005 |
| Outlander MAX 850 XT 18-24 | - | 0214-2075 | 0214-2081 | 0214-2082 |
| Outlander MAX 850 XT-P 16-17 | 0214-0986 | 0214-0993 | 0214-1004 | 0214-1005 |
| Outlander MAX 850 XT-P 18-24 | - | 0214-2075 | 0214-2081 | 0214-2082 |
| Renegade 850 16-18 | 0214-0986 | 0214-0993 | 0214-1004 | 0214-1005 |
| Renegade 850 19-22 | - | 0214-2075 | 0214-2081 | 0214-2082 |
| Renegade 850 X xc 16-18 | 0214-0986 | 0214-0993 | 0214-1004 | 0214-1005 |
| Renegade 850 X xc 19-22 | - | 0214-2075 | 0214-2081 | 0214-2082 |
| Defender 900 22-24 | 0214-2061 | 0214-1861 | 0214-2084 | 0214-2084 |
| Defender 900 DPS 22-24 | 0214-2061 | 0214-1861 | 0214-2084 | 0214-2084 |
| Defender 900 DPS CAB 22 | 0214-3110 | 0214-2710 | - | - |
| Defender 900 DPS CAB 23 | - | - | 0214-2084 | 0214-2084 |
| Defender 900 DPS CAB 24 | - | - | 0214-2709 | 0214-2709 |
| Defender 900 XT 22-24 | 0214-2061 | 0214-1861 | 0214-2084 | 0214-2084 |
| Defender MAX 900 22 | 0214-2061 | 0214-1861 | 0214-2084 | 0214-2084 |
| Defender MAX 900 23 | 0214-2061 | 0214-1861 | - | - |
| Defender MAX 900 24 | 0214-2061 | 0214-1861 | 0214-2084 | 0214-2084 |
| Defender MAX 900 DPS 22-24 | 0214-2061 | 0214-1861 | 0214-2084 | 0214-2084 |
| Defender MAX 900 XT 22-24 | 0214-2061 | 0214-1861 | 0214-2084 | 0214-2084 |
| Maverick X3 17 | - | 0214-2071 | 0214-1865 | 0214-1865 |
| Maverick X3 900 H.O. 18 | 0214-2062 | 0214-2072 | 0214-1865 | 0214-1865 |
| Maverick X3 MAX Turbo 18 | 0214-2062 | 0214-2072 | 0214-1865 | 0214-1865 |
| Maverick X3 MAX Turbo 19 | - | - | 0214-1865 | 0214-1865 |
| Maverick X3 MAX Turbo 20-21 | 0214-2062 | 0214-2072 | 0214-1865 | 0214-1865 |
| Maverick X3 MAX Turbo 22-24 | - | - | 0214-1865 | 0214-1865 |
| Maverick X3 MAX Turbo R 18-21 | 0214-2062 | 0214-2072 | 0214-1865 | 0214-1865 |

**Suite de la section KITS D'AXES COMPLETS page suivante.**

Tous les produits avec une référence **MAGENTA GRAS** sont nouveaux en 2026.

## KITS D'AXES COMPLETS (SUITE)

| MODÈLES | AVANT GAUCHE - RÉF. | AVANT DROIT - RÉF. | ARRIÈRE GAUCHE - RÉF. | ARRIÈRE DROIT - RÉF. |
|---|---|---|---|---|
| **BRP/CAN-AM (SUITE)** | | | | |
| Maverick X3 MAX Turbo R DS 20 | - | - | 0214-1865 | 0214-1865 |
| Maverick X3 MAX Turbo R RS 20 | 0214-1860 | 0214-1860 | 0214-1864 | 0214-1864 |
| Maverick X3 MAX Turbo R RS 21 | 0214-2059 | 0214-2070 | 0214-1864 | 0214-1864 |
| Maverick X3 MAX Turbo R X ds 18 | 0214-2062 | 0214-2072 | 0214-1865 | 0214-1865 |
| Maverick X3 MAX Turbo R X ds 19 | - | - | 0214-1865 | 0214-1865 |
| Maverick X3 MAX Turbo R X rs 18 | 0214-2059 | 0214-2070 | 0214-1864 | 0214-1864 |
| Maverick X3 MAX Turbo R X rs 19 | 0214-1860 | 0214-1860 | 0214-1864 | 0214-1864 |
| Maverick X3 MAX Turbo R X rs (avec Smart-Lok) 18 | 0214-2059 | 0214-2070 | 0214-1864 | 0214-1864 |
| Maverick X3 MAX Turbo RR DS 24 | - | - | 0214-1865 | 0214-1865 |
| Maverick X3 MAX Turbo RR RS 24 | 0214-1860 | 0214-1860 | 0214-1864 | 0214-1864 |
| Maverick X3 MAX Turbo RR X ds 20-24 | - | - | 0214-1865 | 0214-1865 |
| Maverick X3 MAX Turbo RR X mr 20-23 | 0214-1860 | 0214-1860 | 0214-1864 | 0214-1864 |
| Maverick X3 MAX Turbo RR X rs 20-24 | 0214-1860 | 0214-1860 | 0214-1864 | 0214-1864 |
| Maverick X3 MAX Turbo RS 24 | - | - | 0214-1865 | 0214-1865 |
| Maverick X3 Turbo 18-20 | 0214-2062 | 0214-2072 | 0214-1865 | 0214-1865 |
| Maverick X3 Turbo DS 21 | 0214-2062 | 0214-2072 | 0214-1865 | 0214-1865 |
| Maverick X3 Turbo DS 22-24 | - | - | 0214-1865 | 0214-1865 |
| Maverick X3 Turbo R 18-21 | 0214-2062 | 0214-2072 | 0214-1865 | 0214-1865 |
| Maverick X3 Turbo R DS 20 | - | - | 0214-1865 | 0214-1865 |
| Maverick X3 Turbo R DS 21 | 0214-2062 | 0214-2072 | 0214-1865 | 0214-1865 |
| Maverick X3 Turbo R EFI 4x4 (64" uniquement) 17 | 0214-2060 | - | - | - |
| Maverick X3 Turbo R RS 20 | 0214-2062 | 0214-2072 | 0214-1865 | 0214-1865 |
| Maverick X3 Turbo R X ds 18 | 0214-2062 | 0214-2072 | 0214-1865 | 0214-1865 |
| Maverick X3 Turbo R X ds 19 | - | - | 0214-1865 | 0214-1865 |
| Maverick X3 Turbo R X mr 18-19 | 0214-1860 | 0214-1860 | 0214-1864 | 0214-1864 |
| Maverick X3 Turbo R X rc 18-19 | 0214-1860 | 0214-1860 | 0214-1864 | 0214-1864 |
| Maverick X3 Turbo R X rs 18 | 0214-2059 | 0214-2070 | 0214-1864 | 0214-1864 |
| Maverick X3 Turbo R X rs 19 | 0214-1860 | 0214-1860 | 0214-1864 | 0214-1864 |
| Maverick X3 Turbo R X rs avec Smart-Lok 18 | 0214-1860 | 0214-1860 | 0214-1864 | 0214-1864 |
| Maverick X3 Turbo RR DS 22-24 | - | - | 0214-1865 | 0214-1865 |
| Maverick X3 Turbo RR RS 22-24 | 0214-1860 | 0214-1860 | 0214-1864 | 0214-1864 |
| Maverick X3 Turbo RR X ds 20-24 | - | - | 0214-1865 | 0214-1865 |
| Maverick X3 Turbo RR X mr 20-21 | 0214-1860 | 0214-1860 | 0214-1864 | 0214-1864 |
| Maverick X3 Turbo RR X mr 64" 22-24 | - | - | 0214-1865 | 0214-1865 |
| Maverick X3 Turbo RR X mr 72" 22-24 | 0214-1860 | 0214-1860 | 0214-1864 | 0214-1864 |
| Maverick X3 Turbo RR X rc 20-21 | 0214-1860 | 0214-1860 | 0214-1864 | 0214-1864 |
| Maverick X3 Turbo RR X rc 64" 22-24 | - | - | 0214-1865 | 0214-1865 |
| Maverick X3 Turbo RR X rc 72" 22-24 | 0214-1860 | 0214-1860 | 0214-1864 | 0214-1864 |
| Maverick X3 Turbo RR X rs 20-24 | 0214-1860 | 0214-1860 | 0214-1864 | 0214-1864 |
| Maverick X3 Turbo RS 24 | - | - | 0214-1865 | 0214-1865 |
| Maverick X3 Turbo X mr 18-21 | - | - | 0214-1865 | 0214-1865 |
| Maverick X3 Turbo X rc 18-21 | - | - | 0214-1865 | 0214-1865 |
| Maverick X3 X ds 17 | - | 0214-2071 | 0214-1865 | 0214-1865 |
| Maverick X3 X rs 17 | 0214-2059 | 0214-2070 | 0214-1864 | 0214-1864 |
| Commander 1000 DPS 11-12, | 0214-0985 | 0214-0992 | - | - |
| Commander 1000 DPS 16 | - | - | 0214-2086 | 0214-2086 |
| Commander 1000 DPS 17 | 0214-2064 | 0214-2065 | 0214-2086 | 0214-2086 |
| Commander 1000 LTD 12 | 0214-0985 | 0214-0992 | - | - |
| Commander 1000 LTD 16 | - | - | 0214-2086 | 0214-2086 |
| Commander 1000 LTD 17 | 0214-2064 | 0214-2065 | 0214-2086 | 0214-2086 |
| Commander 1000 STD 11-12 | 0214-0985 | 0214-0992 | - | - |
| Commander 1000 STD 16 | - | - | 0214-2086 | 0214-2086 |
| Commander 1000 STD 17 | 0214-2064 | 0214-2065 | 0214-2086 | 0214-2086 |
| Commander 1000 X 11-12 | 0214-0985 | 0214-0992 | - | - |
| Commander 1000 XT 11-12 | 0214-0985 | 0214-0992 | - | - |
| Commander 1000 XT 16 | - | - | 0214-2086 | 0214-2086 |
| Commander 1000 XT 17 | 0214-2064 | 0214-2065 | 0214-2086 | 0214-2086 |
| Commander 1000 XT-P 16 | - | - | 0214-2086 | 0214-2086 |
| Commander 1000 XT-P 17 | 0214-2064 | 0214-2065 | 0214-2086 | 0214-2086 |
| Commander 1000R DPS 18-20 | 0214-2064 | 0214-2065 | 0214-2086 | 0214-2086 |
| Commander 1000R DPS 21-24 | - | - | 0214-2087 | 0214-2087 |
| Commander 1000R LTD 18-20 | 0214-2064 | 0214-2065 | 0214-2086 | 0214-2086 |
| Commander 1000R X mr 22-24 | 0214-3108 | 0214-3108 | 0214-3107 | 0214-3107 |
| Commander 1000R XT 18-20 | 0214-2064 | 0214-2065 | 0214-2086 | 0214-2086 |
| Commander 1000R XT 21-23 | - | - | 0214-3107 | 0214-3107 |
| Commander 1000R XT 24 | 0214-3108 | 0214-3108 | 0214-3107 | 0214-3107 |
| Commander 1000R XT-P 21-24 | 0214-3108 | 0214-3108 | 0214-3107 | 0214-3107 |
| Commander MAX 1000 DPS 16 | - | - | 0214-2086 | 0214-2086 |
| Commander MAX 1000 DPS 17 | 0214-2064 | 0214-2065 | 0214-2086 | 0214-2086 |
| Commander MAX 1000 LTD 16 | - | - | 0214-2086 | 0214-2086 |
| Commander MAX 1000 LTD 17 | 0214-2064 | 0214-2065 | 0214-2086 | 0214-2086 |
| Commander MAX 1000 STD 16 | - | - | 0214-2086 | 0214-2086 |
| Commander MAX 1000 STD 17 | 0214-2064 | 0214-2065 | 0214-2086 | 0214-2086 |
| Commander MAX 1000 XT 16 | - | - | 0214-2086 | 0214-2086 |
| Commander MAX 1000 XT 17 | 0214-2064 | 0214-2065 | 0214-2086 | 0214-2086 |
| Commander MAX 1000R DPS 18-19 | 0214-2064 | 0214-2065 | 0214-2086 | 0214-2086 |
| Commander MAX 1000R DPS 21-24 | - | - | 0214-2087 | 0214-2087 |

Tous les produits avec une référence **MAGENTA GRAS** sont nouveaux en 2026.

## KITS D'AXES COMPLETS (SUITE)

| MODÈLES | AVANT GAUCHE - RÉF. | AVANT DROIT - RÉF. | ARRIÈRE GAUCHE - RÉF. | ARRIÈRE DROIT - RÉF. |
|---|---|---|---|---|
| **POLARIS (SUITE)** | | | | |
| Sportsman 450 EPS Quad 16 | **0214-1078** | **0214-1078** | - | - |
| Sportsman 450 EPS ZUG 16 | **0214-1078** | **0214-1078** | - | - |
| Sportsman 450 HD 2x4 18 | - | - | **0214-1869** | **0214-1869** |
| Sportsman 450 H.O. 16 | **0214-1078** | **0214-1078** | - | - |
| Sportsman 450 H.O. 17 | **0214-1078** | **0214-1078** | **0214-1869** | **0214-1869** |
| Sportsman 450 H.O. 18-20 | **0214-1868** | **0214-1868** | **0214-1869** | **0214-1869** |
| Sportsman 450 H.O. 21-22 | **0214-1868** | **0214-1868** | - | - |
| Sportsman 450 H.O. 23-24 | **0214-1868** | **0214-1868** | **0214-1869** | **0214-1869** |
| Sportsman 450 H.O. EPS 20 | **0214-1868** | **0214-1868** | **0214-1869** | **0214-1869** |
| Sportsman 450 H.O. UTL 20 | **0214-1868** | **0214-1868** | **0214-1869** | **0214-1869** |
| Sportsman 450 Tractor 16 | **0214-1078** | **0214-1078** | - | - |
| Diesel 455 4x4 99 | **0214-1152** | **0214-1152** | - | - |
| Diesel 455 4x4 00-01 | **0214-1152** | **0214-1152** | **0214-1063** | **0214-1063** |
| ACE 500 17-19 | **0214-2116** | **0214-2116** | **0214-1097** | **0214-1097** |
| ATP 500 4x4 04 | **0214-1149** | **0214-1149** | - | - |
| Big Boss 500 6x6 98-02 | **0214-1152** | **0214-1152** | - | - |
| Magnum 500 4x4 99-01 | **0214-1152** | **0214-1152** | - | - |
| Magnum 500 4x4 HDS AA 01 | **0214-1152** | **0214-1152** | - | - |
| Magnum 500 4x4 HDS FB 01 | **0214-1152** | **0214-1152** | - | - |
| PPS 500 6x6 02 | **0214-1152** | **0214-1152** | - | - |
| Ranger 2x4 500 05-06 | - | - | - | **0214-1102** |
| Ranger 4x4 500 05 | - | - | - | **0214-1102** |
| Ranger 4x4 500 06 | **0214-1068** | **0214-1068** | - | **0214-1102** |
| Ranger 4x4 500 07 | **0214-1068** | **0214-1068** | - | - |
| Ranger 4x4 500 Crew 11-12 | **0214-1072** | **0214-1072** | **0214-1090** | **0214-1090** |
| Ranger 4x4 500 Crew Midsize 13 | **0214-1072** | **0214-1072** | **0214-1090** | **0214-1090** |
| Ranger 4x4 500 EFI 06 | **0214-1068** | **0214-1068** | - | **0214-1102** |
| Ranger 4x4 500 EFI 07 | **0214-1068** | **0214-1068** | - | - |
| Ranger 4x4 500 EFI 08 | **0214-1067** | **0214-1067** | **0214-1081** | **0214-1082** |
| Ranger 4x4 500 EFI 09 | **0214-1069** | **0214-1069** | **0214-1081** | **0214-1082** |
| Ranger 4x4 500 EFI 10 | **0214-1069** | **0214-1069** | **0214-1084** | **0214-1084** |
| Ranger 4x4 500 EFI 11-12 | **0214-1072** | **0214-1072** | **0214-1090** | **0214-1090** |
| Ranger 4x4 500 Midsize 13 | **0214-1072** | **0214-1072** | **0214-1090** | **0214-1090** |
| Ranger 500 2WD 17-19 | - | - | **0214-1100** | **0214-1100** |
| Ranger 500 2WD 20-21 | - | - | **0214-2117** | **0214-2117** |
| Ranger 500 4x4 18 | **0214-1193** | **0214-1193** | **0214-1100** | **0214-1100** |
| Ranger 500 4x4 19-22 | **0214-1193** | **0214-1193** | **0214-2117** | **0214-2117** |
| Ranger 500 ETX 17 | **0214-1193** | **0214-1193** | **0214-1100** | **0214-1100** |
| Scrambler 500 4x4 97-09 | **0214-1152** | **0214-1152** | - | - |
| Sportsman 500 4x4 96-98 | **0214-1152** | **0214-1152** | - | - |
| Sportsman 500 4x4 99-00 | **0214-1152** | **0214-1152** | **0214-1063** | **0214-1063** |
| Sportsman 500 4x4 DUSE 01-02 | **0214-1152** | **0214-1152** | **0214-1063** | **0214-1063** |
| Sportsman 500 4x4 DUSE H.O. 01 | **0214-1152** | **0214-1152** | **0214-1063** | **0214-1063** |
| Sportsman 500 4x4 H.O. 01-02 | **0214-1152** | **0214-1152** | **0214-1063** | **0214-1063** |
| Sportsman 500 4x4 H.O. 03 | **0214-1152** | **0214-1152** | **0214-1062** | **0214-1062** |
| Sportsman 500 4x4 H.O. 05 | **0214-1065** | **0214-1065** | **0214-1062** | **0214-1062** |
| Sportsman 500 4x4 H.O. 06 | **0214-1074** | **0214-1074** | **0214-1083** | **0214-1083** |
| Sportsman 500 4x4 H.O. 07-12 | **0214-1077** | **0214-1077** | **0214-1083** | **0214-1083** |
| Sportsman 500 4x4 H.O. 13 | **0214-1078** | **0214-1078** | **0214-1083** | **0214-1083** |
| Sportsman 500 4x4 H.O. AA-AC-AE-AG 04 | **0214-1152** | **0214-1152** | **0214-1062** | **0214-1062** |
| Sportsman 500 4x4 H.O. AO-AX 04 | **0214-1149** | **0214-1149** | **0214-1062** | **0214-1062** |
| Sportsman 500 4x4 RSE 99-02 | **0214-1152** | **0214-1152** | **0214-1063** | **0214-1063** |
| Sportsman 500 6x6 00-08 | **0214-1152** | **0214-1152** | - | - |
| Sportsman 500 EFI 06 | **0214-1074** | **0214-1074** | **0214-1083** | **0214-1083** |
| Sportsman 500 EFI 07-09 | **0214-1077** | **0214-1077** | **0214-1083** | **0214-1083** |
| Sportsman 500 Tractor EFI 09-10 | **0214-1077** | **0214-1077** | **0214-1083** | **0214-1083** |
| Sportsman 500 X 02 | **0214-1152** | **0214-1152** | **0214-1063** | **0214-1063** |
| Sportsman 500 X2 06-09 | **0214-1077** | **0214-1077** | **0214-1092** | **0214-1092** |
| Sportsman Forest 500 11-12 | **0214-1077** | **0214-1077** | **0214-1083** | **0214-1083** |
| Sportsman Forest 500 13 | **0214-1078** | **0214-1078** | **0214-1083** | **0214-1083** |
| Sportsman Forest 500 Tractor 11-12 | **0214-1077** | **0214-1077** | **0214-1083** | **0214-1083** |
| Sportsman Forest 500 Tractor 13-14 | **0214-1078** | **0214-1078** | **0214-1083** | **0214-1083** |
| Sportsman Touring 500 08-10 | **0214-1077** | **0214-1077** | **0214-1092** | **0214-1092** |
| Sportsman Touring 500 11-12 | **0214-1077** | **0214-1077** | - | - |
| Sportsman Touring 500 13 | **0214-1078** | **0214-1078** | - | - |
| Worker 500 4x4 99 | **0214-1152** | **0214-1152** | **0214-1063** | **0214-1063** |
| Xplorer 500 97 | **0214-1152** | **0214-1152** | - | - |
| Sportsman 550 11-13 | **0214-1070** | **0214-1070** | **0214-1089** | **0214-1089** |
| Sportsman 550 EPS 10- 14 | **0214-1070** | **0214-1070** | **0214-1089** | **0214-1089** |
| Sportsman 550 X2 10-14 | **0214-1070** | **0214-1070** | **0214-1089** | **0214-1089** |
| Sportsman 550 X2 EPS LE 14 | **0214-1070** | **0214-1070** | **0214-1089** | **0214-1089** |
| Sportsman 550 X2 INTL 14 | **0214-1070** | **0214-1070** | **0214-1089** | **0214-1089** |
| Sportsman 550 XP 09 | **0214-1070** | **0214-1070** | **0214-1091** | **0214-1091** |
| Sportsman 550 XP 10-14 | **0214-1070** | **0214-1070** | **0214-1089** | **0214-1089** |
| Sportsman 550 XP EPS 09 | **0214-1070** | **0214-1070** | **0214-1091** | **0214-1091** |
| Sportsman 550 XP EPS HD INTL 14 | **0214-1070** | **0214-1070** | **0214-1089** | **0214-1089** |
| Sportsman Forest 550 11-14 | **0214-1070** | **0214-1070** | **0214-1089** | **0214-1089** |

**Suite de la section KITS D'AXES COMPLETS page suivante.**

Tous les produits avec une référence **MAGENTA GRAS** sont nouveaux en 2026.

## KITS D'AXES COMPLETS (SUITE)

| MODÈLES | AVANT GAUCHE - RÉF. | AVANT DROIT - RÉF. | ARRIÈRE GAUCHE - RÉF. | ARRIÈRE DROIT - RÉF. |
|---|---|---|---|---|
| **BRP/CAN-AM (SUITE)** | | | | |
| Commander MAX 1000R LTD 18-20 | **0214-2064** | **0214-2065** | **0214-2086** | **0214-2086** |
| Commander MAX 1000R X mr 24 | **0214-3108** | **0214-3108** | **0214-3107** | **0214-3107** |
| Commander MAX 1000R XT 18-20 | **0214-2064** | **0214-2065** | **0214-2086** | **0214-2086** |
| Commander MAX 1000R XT 21-24 | - | - | **0214-3107** | **0214-3107** |
| Commander MAX 1000R XT-P 22-24 | **0214-3108** | **0214-3108** | **0214-3107** | **0214-3107** |
| Defender 1000 16-19 | **0214-2061** | **0214-1861** | **0214-2084** | **0214-2084** |
| Defender 1000 DPS 16-19 | **0214-2061** | **0214-1861** | **0214-2084** | **0214-2084** |
| Defender 1000 DPS 20-21 | **0214-2067** | **0214-2066** | **0214-2083** | **0214-2083** |
| Defender 1000 DPS 22 | **0214-2067** | **0214-2066** | - | - |
| Defender 1000 DPS 23-24 | **0214-2067** | **0214-2066** | **0214-2083** | **0214-2083** |
| Defender 1000 DPS 6x6 20-21 | **0214-2067** | **0214-2066** | - | - |
| Defender 1000 DPS 6x6 22 | **0214-2067** | **0214-2066** | - | - |
| Defender 1000 DPS 6x6 23-24 | **0214-2067** | **0214-2066** | **0214-2083** | **0214-2083** |
| Defender 1000 LTD CAB 21-22 | **0214-3110** | **0214-2710** | **0214-2709** | **0214-2709** |
| Defender 1000 LTD CAB 23 | - | - | **0214-2709** | **0214-2709** |
| Defender 1000 LTD CAB 24 | **0214-3112** | **0214-3112** | **0214-2709** | **0214-2709** |
| Defender 1000 LTD CAB 6x6 22 | **0214-3110** | **0214-2710** | - | - |
| Defender 1000 LTD CAB 6x6 23-24 | - | **0214-2710** | **0214-2709** | **0214-2709** |
| Defender 1000 PRO DPS 20-21 | **0214-2067** | **0214-2066** | **0214-2083** | **0214-2083** |
| Defender 1000 PRO DPS 22 | **0214-2067** | **0214-2066** | - | - |
| Defender 1000 PRO DPS 23-24 | **0214-2067** | **0214-2066** | **0214-2083** | **0214-2083** |
| Defender 1000 PRO Lone Star 21 | **0214-3110** | **0214-2710** | **0214-2709** | **0214-2709** |
| Defender 1000 PRO Lone Star 22 | **0214-3110** | **0214-2710** | - | - |
| Defender 1000 PRO LTD 22 | **0214-3110** | **0214-2710** | - | - |
| Defender 1000 PRO LTD 23 | - | - | **0214-2709** | **0214-2709** |
| Defender 1000 PRO LTD CAB 21 | **0214-3110** | **0214-2710** | **0214-2709** | **0214-2709** |
| Defender 1000 PRO LTD CAB 24 | **0214-3112** | **0214-3112** | **0214-2709** | **0214-2709** |
| Defender 1000 PRO XT 20-21 | **0214-2067** | **0214-2066** | **0214-2083** | **0214-2083** |
| Defender 1000 PRO XT 22 | **0214-2067** | **0214-2066** | - | - |
| Defender 1000 PRO XT 23-24 | **0214-2067** | **0214-2066** | **0214-2083** | **0214-2083** |
| Defender 1000 X mr 18 | - | - | **0214-2709** | **0214-2709** |
| Defender 1000 X mr 19-21 | **0214-3112** | **0214-3112** | **0214-2709** | **0214-2709** |
| Defender 1000 X mr 22 | **0214-3112** | **0214-3112** | - | - |
| Defender 1000 X mr 23-24 | **0214-3112** | **0214-3112** | **0214-2709** | **0214-2709** |
| Defender 1000 XT 16-19 | **0214-2061** | **0214-1861** | **0214-2084** | **0214-2084** |
| Defender 1000 XT 20-21 | **0214-2067** | **0214-2066** | **0214-2083** | **0214-2083** |
| Defender 1000 XT 22 | **0214-2067** | **0214-2066** | - | - |
| Defender 1000 XT 23-24 | **0214-2067** | **0214-2066** | **0214-2083** | **0214-2083** |
| Defender 1000 XT 6x6 21 | **0214-2067** | **0214-2066** | - | - |
| Defender 1000 XT 6x6 22 | **0214-2067** | **0214-2066** | - | - |
| Defender 1000 XT 6x6 23-24 | **0214-2067** | **0214-2066** | **0214-2083** | **0214-2083** |
| Defender 1000 XT CAB 17 | **0214-2061** | **0214-1861** | **0214-2084** | **0214-2084** |
| Defender 1000 XT CAB 18 | **0214-2714** | **0214-2711** | **0214-2084** | **0214-2084** |
| Defender 1000 XT CAB 19 | **0214-2714** | **0214-2711** | **0214-2709** | **0214-2709** |
| Defender 1000 XT CAB 20 | **0214-3110** | **0214-2710** | **0214-2709** | **0214-2709** |
| Defender 1000 XT-P 18 | **0214-2061** | **0214-1861** | **0214-2084** | **0214-2084** |
| Defender 1000 XT-P 19 | - | - | **0214-2084** | **0214-2084** |
| Defender 1000 XT-P 20 | **0214-2067** | **0214-2066** | **0214-2083** | **0214-2083** |
| Defender MAX 1000 18-19 | **0214-2061** | **0214-1861** | **0214-2084** | **0214-2084** |
| Defender MAX 1000 DPS 17-19 | **0214-2061** | **0214-1861** | **0214-2084** | **0214-2084** |
| Defender MAX 1000 DPS 20-21 | **0214-2067** | **0214-2066** | **0214-2083** | **0214-2083** |
| Defender MAX 1000 DPS 22 | **0214-2067** | **0214-2066** | - | - |
| Defender MAX 1000 DPS 23-24 | **0214-2067** | **0214-2066** | **0214-2083** | **0214-2083** |
| Defender MAX 1000 Lone Star 18-19 | **0214-2714** | **0214-2711** | **0214-2709** | **0214-2709** |
| Defender MAX 1000 Lone Star 20-22 | **0214-3110** | **0214-2710** | **0214-2709** | **0214-2709** |
| Defender MAX 1000 Lone Star 23 | - | - | **0214-2709** | **0214-2709** |
| Defender MAX 1000 Lone Star 24 | **0214-3112** | **0214-3112** | **0214-2709** | **0214-2709** |
| Defender MAX 1000 Lone Star CAB 22 | **0214-3110** | **0214-2710** | **0214-2709** | **0214-2709** |
| Defender MAX 1000 Lone Star CAB 23 | - | - | **0214-2709** | **0214-2709** |
| Defender MAX 1000 Lone Star CAB 24 | **0214-3112** | **0214-3112** | **0214-2709** | **0214-2709** |
| Defender MAX 1000 LTD 21 | **0214-3110** | **0214-2710** | **0214-2709** | **0214-2709** |
| Defender MAX 1000 LTD CAB 20-22 | **0214-3110** | **0214-2710** | **0214-2709** | **0214-2709** |
| Defender MAX 1000 LTD CAB 23 | - | - | **0214-2709** | **0214-2709** |
| Defender MAX 1000 LTD CAB 24 | **0214-3112** | **0214-3112** | **0214-2709** | **0214-2709** |
| Defender MAX 1000 X mr 19-21 | **0214-3112** | **0214-3112** | **0214-2709** | **0214-2709** |
| Defender MAX 1000 X mr 22 | **0214-3112** | **0214-3112** | - | - |
| Defender MAX 1000 X mr 23-24 | **0214-3112** | **0214-3112** | **0214-2709** | **0214-2709** |
| Defender MAX 1000 XT 17-19 | **0214-2061** | **0214-1861** | **0214-2084** | **0214-2084** |
| Defender MAX 1000 XT 20-21 | **0214-2067** | **0214-2066** | **0214-2083** | **0214-2083** |
| Defender MAX 1000 XT 22 | **0214-2067** | **0214-2066** | - | - |
| Defender MAX 1000 XT 23-24 | **0214-2067** | **0214-2066** | **0214-2083** | **0214-2083** |
| Defender MAX 1000 XT CAB 18-19 | **0214-2714** | **0214-2711** | **0214-2709** | **0214-2709** |
| Maverick 1000R DPS 16 | **0214-0987** | - | **0214-3109** | **0214-3109** |
| Maverick 1000R STD 13-15 | **0214-0987** | - | **0214-1145** | **0214-1145** |
| Maverick 1000R STD 16-18 | **0214-0987** | - | **0214-3109** | **0214-3109** |
| Maverick 1000R Turbo 16-17 | **0214-0987** | - | **0214-3109** | **0214-3109** |
| Maverick 1000R Turbo X ds 15-17 | **0214-0987** | - | **0214-1148** | **0214-1148** |

Tous les produits avec une référence **MAGENTA GRAS** sont nouveaux en 2026.

## KITS D'AXES COMPLETS (SUITE)

| MODÈLES | AVANT GAUCHE - RÉF. | AVANT DROIT - RÉF. | ARRIÈRE GAUCHE - RÉF. | ARRIÈRE DROIT - RÉF. |
|---|---|---|---|---|
| **BRP/CAN-AM (SUITE)** | | | | |
| Maverick 1000R Turbo X rs 16 | **0214-0987** | - | **0214-1148** | **0214-1148** |
| Maverick 1000R XC 16-18 | - | - | **0214-3111** | **0214-3111** |
| Maverick 1000R XC DPS 17-18 | - | - | **0214-3111** | **0214-3111** |
| Maverick 1000R X ds 15-16 | **0214-0987** | - | **0214-1148** | **0214-1148** |
| Maverick 1000R X mr 14 | **0214-2057** | - | **0214-1145** | **0214-1145** |
| Maverick 1000R X mr 15-18 | **0214-2057** | - | **0214-3109** | **0214-3109** |
| Maverick 1000R X rs 13-15 | **0214-0987** | - | **0214-1145** | **0214-1145** |
| Maverick 1000R X rs DPS 14 | **0214-0987** | - | **0214-1145** | **0214-1145** |
| Maverick 1000R X xc 14-15 | - | - | **0214-1146** | **0214-1146** |
| Maverick 1000R X xc 16-18 | - | - | **0214-3111** | **0214-3111** |
| Maverick MAX 1000R STD 14-15 | **0214-0987** | - | **0214-1145** | **0214-1145** |
| Maverick MAX 1000R STD 16-18 | **0214-0987** | - | **0214-3109** | **0214-3109** |
| Maverick MAX 1000R Turbo 16-17 | **0214-0987** | - | **0214-1148** | **0214-1148** |
| Maverick MAX 1000R Turbo X ds 15-17 | **0214-0987** | - | **0214-1148** | **0214-1148** |
| Maverick MAX 1000R Turbo X rs 16-17 | **0214-0987** | - | **0214-1148** | **0214-1148** |
| Maverick MAX 1000R X ds 15-16 | **0214-0987** | - | **0214-1148** | **0214-1148** |
| Maverick MAX 1000R X mr 17-18 | **0214-2057** | - | **0214-3109** | **0214-3109** |
| Maverick MAX 1000R X rs 14-15 | **0214-0987** | - | **0214-1145** | **0214-1145** |
| Maverick Sport 1000 19-22 | - | - | **0214-2087** | **0214-2087** |
| Maverick Sport 1000 DPS 19-20 | - | - | **0214-2087** | **0214-2087** |
| Maverick Sport 1000R DPS 19-24 | - | - | **0214-2087** | **0214-2087** |
| Maverick Sport 1000R X mr 19-24 | **0214-3108** | **0214-3108** | **0214-3107** | **0214-3107** |
| Maverick Sport 1000R X rc 19-24 | **0214-3108** | **0214-3108** | **0214-3107** | **0214-3107** |
| Maverick Sport 1000R X xc 20-23 | **0214-3108** | **0214-3108** | **0214-3107** | **0214-3107** |
| Maverick Sport MAX 1000R DPS 19-23 | - | - | **0214-2087** | **0214-2087** |
| Maverick Sport MAX 1000R DPS 24 | - | **0214-2074** | **0214-2085** | **0214-2085** |
| Maverick Trail 1000 18-20 | - | **0214-2074** | **0214-2085** | **0214-2085** |
| Maverick Trail 1000 DPS 18-24 | - | **0214-2074** | **0214-2085** | **0214-2085** |
| Outlander 1000 6x6 PRO 18 | **0214-0986** | **0214-0993** | **0214-1005** | **0214-1004** |
| Outlander 1000 6x6 PRO 19 | - | **0214-2075** | **0214-2081** | **0214-2082** |
| Outlander 1000 6x6 PRO+ 20 | - | **0214-2075** | **0214-2081** | **0214-2082** |
| Outlander 1000 6x6 XT 14-18 | **0214-0986** | **0214-0993** | **0214-1005** | **0214-1004** |
| Outlander 1000 6x6 XT 19 | - | **0214-2075** | **0214-2081** | **0214-2082** |
| Outlander 1000 13-15 | - | **0214-1184** | - | - |
| Outlander 1000 DPS 12 | - | - | **0214-1004** | **0214-1005** |
| Outlander 1000 DPS 13-15 | **0214-0986** | **0214-0993** | **0214-1004** | **0214-1005** |
| Outlander 1000 PRO 17 | **0214-0986** | **0214-0993** | **0214-1004** | **0214-1005** |
| Outlander 1000 X mr 13-14 | - | - | **0214-1004** | **0214-1005** |
| Outlander 1000 XT 12 | - | - | **0214-1004** | **0214-1005** |
| Outlander 1000 XT 13-15 | **0214-0986** | **0214-0993** | **0214-1004** | **0214-1005** |
| Outlander 1000 XT-P 13-15 | **0214-0986** | **0214-0993** | **0214-1004** | **0214-1005** |
| Outlander 1000R DPS 16-18 | **0214-0986** | **0214-0993** | **0214-1004** | **0214-1005** |
| Outlander 1000R DPS 19 | - | **0214-2075** | **0214-2081** | **0214-2082** |
| Outlander 1000R X mr 19-24 | - | **0214-2075** | - | - |
| Outlander 1000R XT 16-18 | **0214-0986** | **0214-0993** | **0214-1004** | **0214-1005** |
| Outlander 1000R XT 19-24 | - | **0214-2075** | **0214-2081** | **0214-2082** |
| Outlander 1000R XT-P 16-18 | **0214-0986** | **0214-0993** | **0214-1004** | **0214-1005** |
| Outlander 1000R XT-P 19-24 | - | **0214-2075** | **0214-2081** | **0214-2082** |
| Outlander 1000R X xc 18 | **0214-0986** | **0214-0993** | **0214-1004** | **0214-1005** |
| Outlander 1000R X xc 19-24 | - | **0214-2075** | **0214-2081** | **0214-2082** |
| Outlander MAX 1000 13-15 | **0214-0986** | **0214-0993** | **0214-1004** | **0214-1005** |
| Outlander MAX 1000 6x6 XT 19-20 | - | **0214-2075** | **0214-2082** | **0214-2081** |
| Outlander MAX 1000 6x6 XT 21-24 | - | **0214-2075** | **0214-2081** | **0214-2082** |
| Outlander MAX 1000 LTD 13-15 | **0214-0986** | **0214-0993** | **0214-1004** | **0214-1005** |
| Outlander MAX 1000 PRO 17 | **0214-0986** | **0214-0993** | **0214-1004** | **0214-1005** |
| Outlander MAX 1000 XT 13-15 | **0214-0986** | **0214-0993** | **0214-1004** | **0214-1005** |
| Outlander MAX 1000 XT-P 13-15 | **0214-0986** | **0214-0993** | **0214-1004** | **0214-1005** |
| Outlander MAX 1000 XT-P 19 | - | **0214-2075** | **0214-2081** | **0214-2082** |
| Outlander MAX 1000R 17 | **0214-0986** | **0214-0993** | **0214-1004** | **0214-1005** |
| Outlander MAX 1000R LTD 16-18 | **0214-0986** | **0214-0993** | **0214-1004** | **0214-1005** |
| Outlander MAX 1000R LTD 19-24 | - | **0214-2075** | **0214-2081** | **0214-2082** |
| Outlander MAX 1000R XT 16-18 | **0214-0986** | **0214-0993** | **0214-1004** | **0214-1005** |
| Outlander MAX 1000R XT 19-24 | - | **0214-2075** | **0214-2081** | **0214-2082** |
| Outlander MAX 1000R XT-P 16-18 | **0214-0986** | **0214-0993** | **0214-1004** | **0214-1005** |
| Outlander MAX 1000R XT-P 19-24 | - | **0214-2075** | **0214-2081** | **0214-2082** |
| Renegade 1000 12 | - | - | **0214-1004** | **0214-1005** |
| Renegade 1000 13-15 | **0214-0986** | **0214-0993** | **0214-1004** | **0214-1005** |
| Renegade 1000 X xc 12 | - | - | **0214-1004** | **0214-1005** |
| Renegade 1000 X xc 13-15 | **0214-0986** | **0214-0993** | **0214-1004** | **0214-1005** |
| Renegade 1000R 16-18 | **0214-0986** | **0214-0993** | **0214-1004** | **0214-1005** |
| Renegade 1000R 19 | - | **0214-2075** | **0214-2081** | **0214-2082** |
| Renegade 1000R X mr 17-18 | **0214-0986** | **0214-0993** | - | - |
| Renegade 1000R X mr 19 | **0214-0986** | **0214-0993** | **0214-2081** | **0214-2082** |
| Renegade 1000R X mr 20-24 | - | **0214-2075** | - | - |
| Renegade 1000R X xc 16-18 | **0214-0986** | **0214-0993** | **0214-1004** | **0214-1005** |
| Renegade 1000R X xc 19 | - | **0214-2075** | **0214-2081** | **0214-2082** |
| Renegade 1000R X xc 20-23 | - | **0214-2075** | - | - |

**Suite de la section KITS D'AXES COMPLETS page suivante.**

Tous les produits avec une référence **MAGENTA GRAS** sont nouveaux en 2026.

## KITS D'AXES COMPLETS (SUITE)

| MODÈLES | AVANT GAUCHE - RÉF. | AVANT DROIT - RÉF. | ARRIÈRE GAUCHE - RÉF. | ARRIÈRE DROIT - RÉF. |
|---|---|---|---|---|
| **BRP/CAN-AM (SUITE)** | | | | |
| Renegade 1000R X xc 24 | - | 0214-2075 | 0214-2081 | 0214-2082 |
| **CFMOTO** | | | | |
| CFORCE 500 14-16 | - | - | 0214-2094 | - |
| ZFORCE 800 EX 4x4 14 | 0214-2088 | 0214-2090 | - | - |
| **HONDA** | | | | |
| TRX350FE 00-05 | 0214-1033 | 0214-1033 | - | - |
| TRX350FM FourTrax Rancher 00-05 | 0214-1033 | 0214-1033 | - | - |
| TRX400FA 04-07 | 0214-1032 | 0214-1032 | - | - |
| TRX400FGA FourTrax Rancher 4x4 04-07 | 0214-1032 | 0214-1032 | - | - |
| TRX400FW FourTrax Foreman 4x4 95-01 | - | 0214-1018 | - | - |
| TRX420 FA IRS 09 | 0214-1024 | 0214-1024 | 0214-1034 | 0214-1035 |
| TRX420 FA IRS 10-14 | - | - | 0214-1034 | 0214-1035 |
| TRX420 FA IRS 15-19 | 0214-1017 | 0214-1030 | 0214-1040 | 0214-1040 |
| TRX420 FA IRS 20-24 | 0214-2201 | 0214-1030 | 0214-2196 | 0214-2196 |
| TRX420 FA Solid Axle 14-19 | 0214-1016 | 0214-1028 | - | - |
| TRX420 FA Solid Axle 20-24 | 0214-1016 | 0214-2199 | - | - |
| TRX420 FE 07-09 | 0214-1024 | 0214-1024 | - | - |
| TRX420 FE 14-19 | 0214-1016 | 0214-1028 | - | - |
| TRX420 FE 20-24 | 0214-1016 | 0214-2199 | - | - |
| TRX420 FM 07-09 | 0214-1024 | 0214-1024 | - | - |
| TRX420 FM 14-19 | 0214-1016 | 0214-1028 | - | - |
| TRX420 FM 20-24 | 0214-1016 | 0214-2199 | - | - |
| TRX420 FPA IRS 09-14 | - | - | 0214-1034 | 0214-1035 |
| TRX450ES 98-01 | 0214-1008 | 0214-1020 | - | - |
| TRX450FE 02-04 | 0214-1008 | 0214-1020 | - | - |
| TRX450FM 02-04 | 0214-1008 | 0214-1020 | - | - |
| Pioneer 500 15-16 | 0214-1186 | 0214-1187 | 0214-1188 | 0214-1188 |
| Pioneer 500 17-23 | 0214-1186 | 0214-1187 | 0214-2195 | 0214-2195 |
| TRX500FA 01-04 | - | 0214-1019 | - | - |
| TRX500FA 05-14 | 0214-1010 | 0214-1022 | - | - |
| TRX500FA 15-16 | 0214-1017 | 0214-1029 | 0214-1040 | 0214-1040 |
| TRX500FA 17-19 | 0214-1017 | 0214-2200 | 0214-1040 | 0214-1040 |
| TRX500FE 05-13 | 0214-1010 | 0214-1022 | - | - |
| TRX500FE 14-19 | 0214-1017 | 0214-1029 | - | - |
| TRX500FGA 04 | - | 0214-1019 | - | - |
| TRX500FGA 05-08 | 0214-1010 | 0214-1022 | - | - |
| TRX500FM 05-13 | 0214-1010 | 0214-1022 | - | - |
| TRX500FM IRS 15-19 | 0214-1017 | 0214-1029 | 0214-1040 | 0214-1040 |
| TRX500FM Solid Axle 14-19 | 0214-1017 | 0214-1029 | - | - |
| TRX500FPA 09-14 | 0214-1010 | 0214-1022 | - | - |
| TRX500FPE 07-13 | 0214-1010 | 0214-1022 | - | - |
| TRX500FPM 08-13 | 0214-1010 | 0214-1022 | - | - |
| Pioneer 520 21-23 | 0214-1186 | 0214-1187 | 0214-2195 | 0214-2195 |
| TRX520FA 20-24 | 0214-2201 | 0214-1029 | 0214-2196 | 0214-2196 |
| TRX520FE 20-24 | 0214-2201 | 0214-1029 | - | - |
| TRX520FM IRS 20-24 | 0214-2201 | 0214-1029 | 0214-2196 | 0214-2196 |
| TRX520FM Solid Axle 20-24 | 0214-2201 | 0214-1029 | - | - |
| TRX650 Rincon 03-04 | 0214-1009 | 0214-1021 | 0214-1031 | 0214-1031 |
| TRX650 Rincon 05 | 0214-1010 | 0214-1022 | 0214-1031 | 0214-1031 |
| TRX680 Rincon 06-23 | 0214-1010 | 0214-1022 | 0214-1031 | 0214-1031 |
| TRX700 Rubicon 24 | - | - | 0214-1031 | 0214-1031 |
| Big Red MUV 700 09-13 | 0214-1014 | - | - | - |
| Pioneer 700 14-24 | 0214-1015 | 0214-1027 | 0214-1189 | 0214-1189 |
| Pioneer 700 Deluxe 17-23 | 0214-1015 | 0214-1027 | 0214-1189 | 0214-1189 |
| Pioneer 700 Deluxe 24 | 0214-1015 | 0214-1027 | - | - |
| Pioneer 700 Forest 23 | 0214-1015 | 0214-1027 | 0214-1189 | 0214-1189 |
| Pioneer 700 Forest 24 | 0214-1015 | 0214-1027 | - | - |
| Pioneer 700-4 14-23 | 0214-1015 | 0214-1027 | 0214-1189 | 0214-1189 |
| Pioneer 700 -4 24 | 0214-1015 | 0214-1027 | - | - |
| Pioneer 700-4 Deluxe 17-23 | 0214-1015 | 0214-1027 | 0214-1189 | 0214-1189 |
| Pioneer 700-4 Deluxe 24 | 0214-1015 | 0214-1027 | - | 0214-1189 |
| Pioneer 700-4 Forest 23 | 0214-1015 | 0214-1027 | 0214-1189 | 0214-1189 |
| Pioneer 700-4 Forest 24 | 0214-1015 | 0214-1027 | - | 0214-1189 |
| Pioneer 1000 16-21 | - | - | 0214-3113 | 0214-3114 |
| Pioneer 1000 23-24 | - | - | 0214-3116 | 0214-3120 |
| Pioneer 1000 Deluxe 20-21 | - | - | 0214-3113 | 0214-3114 |
| Pioneer 1000 Deluxe 23-24 | - | - | 0214-3116 | 0214-3120 |
| Pioneer 1000 Forest 22-24 | - | - | 0214-3116 | 0214-3120 |
| Pioneer 1000 Limited 17-21 | 0214-3118 | 0214-3119 | 0214-3115 | 0214-3117 |
| Pioneer 1000 Trail 22-24 | - | - | 0214-3116 | 0214-3120 |
| Pioneer 1000-5 16-21 | - | - | 0214-3113 | 0214-3114 |
| Pioneer 1000-5 23-24 | - | - | 0214-3116 | 0214-3120 |
| Pioneer 1000-5 Deluxe 16-21 | - | - | 0214-3113 | 0214-3114 |
| Pioneer 1000-5 Deluxe 23-24 | - | - | 0214-3116 | 0214-3120 |
| Pioneer 1000-5 Forest 22-24 | - | - | 0214-3116 | 0214-3120 |
| Pioneer 1000-5 Limited 17-21 | 0214-3118 | 0214-3119 | 0214-3115 | 0214-3117 |
| Pioneer 1000-5 Trail 22-24 | - | - | 0214-3116 | 0214-3120 |

Tous les produits avec une référence **MAGENTA GRAS** sont nouveaux en 2026.

## KITS D'AXES COMPLETS (SUITE)

| MODÈLES | AVANT GAUCHE - RÉF. | AVANT DROIT - RÉF. | ARRIÈRE GAUCHE - RÉF. | ARRIÈRE DROIT - RÉF. |
|---|---|---|---|---|
| **JOHN DEERE** | | | | |
| Gator HPX 4x4 Diesel ultérieurs à 040001 (tous) | **0214-2101** | **0214-2100** | - | - |
| Gator HPX 4x4 Diesel jusqu'à 040000 (tous) | **0214-2101** | **0214-2100** | - | - |
| Gator HPX 4x4 Gas (tous) | **0214-2101** | **0214-2100** | - | - |
| Gator HPX Trail 4x4 (tous) | **0214-2101** | **0214-2100** | - | - |
| Gator HPX Trail 4x4 Diesel (tous) | **0214-2101** | **0214-2100** | - | - |
| Moteur Gator HPX Yanmar marqué 3TNE68C-EJUV (tous) | **0214-2101** | **0214-2100** | - | - |
| Moteur Gator HPX Yanmar marqué 3TNV70-XJUV (tous) | **0214-2101** | **0214-2100** | - | - |
| Gator XUV 550 (tous) | - | - | - | **0214-2106** |
| Gator XUV 550 S4 (tous) | - | - | - | **0214-2106** |
| Gator XUV 560 (tous) | - | - | - | **0214-2106** |
| Gator XUV 560 E (tous) | - | - | - | **0214-2106** |
| Gator XUV 560 E S4 (tous) | - | - | - | **0214-2106** |
| Gator XUV 560 S4 (tous) | - | - | - | **0214-2106** |
| Gator XUV 590 E (tous) | - | - | - | **0214-2106** |
| Gator XUV 590 i (tous) | - | - | - | **0214-2106** |
| Gator XUV 590 M (tous) | - | - | - | **0214-2106** |
| Gator XUV 590 S4 (tous) | - | - | - | **0214-2106** |
| Gator XUV 620 i (tous) | **0214-2101** | - | - | - |
| Gator XUV 625 i (tous) | **0214-2103** | **0214-2104** | - | - |
| Gator XUV 825 E (tous) | **0214-2103** | **0214-2104** | - | - |
| Gator XUV 825 i (tous) | **0214-2103** | **0214-2104** | - | - |
| Gator XUV 825 M (tous) | **0214-2103** | **0214-2104** | - | - |
| Gator XUV 825 S4 (tous) | **0214-2103** | **0214-2104** | - | - |
| Gator XUV 855 D (tous) | **0214-2103** | **0214-2104** | - | - |
| Gator XUV 855 D S4 (tous) | **0214-2103** | **0214-2104** | - | - |
| Gator XUV 855 E (tous) | **0214-2103** | **0214-2104** | - | - |
| Gator XUV 855 M (tous) | **0214-2103** | **0214-2104** | - | - |
| **KAWASAKI** | | | | |
| KLF300C Bayou 4x4 89-05 | **0214-1056** | **0214-1056** | - | - |
| KVF300A Prairie 4x4 99-02 | **0214-1054** | **0214-1054** | - | - |
| KVF360A Prairie 4x4 03-12 | **0214-1041** | - | - | - |
| KVF360C Prairie 4x4 03-12 | **0214-1041** | - | - | - |
| KLF400 Bayou 93-99 | **0214-1056** | **0214-1056** | - | - |
| KVF400A Prairie 4x4 97-98 | **0214-1051** | **0214-1051** | - | - |
| KVF400C Prairie 4x4 99-02 | **0214-1051** | **0214-1051** | - | - |
| MULE 610 4x4 05-16 | **0214-1053** | **0214-1053** | - | - |
| MULE 610 4x4 VIN JK1AFEA1 9B547191 et antérieurs 09 | **0214-1053** | **0214-1053** | - | - |
| MULE 610 4x4 VIN JK1AFEA1 9B547192 et postérieurs 09 | **0214-1053** | **0214-1053** | - | - |
| MULE 610 4x4 XC 10-15 | **0214-1053** | **0214-1053** | - | - |
| MULE SX 17-24 | **0214-1053** | **0214-1053** | - | - |
| MULE SX 4x4 17-19 | **0214-1053** | **0214-1053** | - | - |
| MULE SX 4x4 FI 19-24 | **0214-1053** | **0214-1053** | - | - |
| MULE SX 4x4 SE 17-19 | **0214-1053** | **0214-1053** | - | - |
| MULE SX 4x4 SE FI 20-21 | **0214-1053** | **0214-1053** | - | - |
| MULE SX 4x4 XC 17-19 | **0214-1053** | **0214-1053** | - | - |
| MULE SX 4x4 XC Camo 17-19 | **0214-1053** | **0214-1053** | - | - |
| MULE SX 4x4 XC Camo FI 19-21 | **0214-1053** | **0214-1053** | - | - |
| MULE SX 4x4 XC FI 19-24 | **0214-1053** | **0214-1053** | - | - |
| MULE SX 4x4 XC LE FI 19-24 | **0214-1053** | **0214-1053** | - | - |
| MULE SX 4x4 XC SE 17-19 | **0214-1053** | **0214-1053** | - | - |
| MULE 2510 4x4 00 | **0214-1055** | **0214-1055** | - | - |
| MULE 3010 4x4 01-08 | **0214-1055** | **0214-1055** | - | - |
| MULE 4010 4x4 09-24 | **0214-1055** | **0214-1055** | - | - |
| MULE 4010 4x4 TRANS 11-24 | **0214-1055** | **0214-1055** | - | - |
| MULE 4010 4x4 TRANS Camo 15-23 | **0214-1055** | **0214-1055** | - | - |
| MULE 4010 4x4 TRANS FE 21-23 | **0214-1055** | **0214-1055** | - | - |
| KVF650 Brute Force 05-13 | **0214-1041** | - | - | - |
| KVF650i Brute Force 06-13 | **0214-1043** | - | **0214-1057** | **0214-1057** |
| KVF650 Prairie 02-03 | **0214-1041** | - | - | - |
| KVF700 Prairie 04-06 | **0214-1041** | - | - | - |
| KVF700 Prairie SE 05-06 | **0214-1041** | - | - | - |
| KVF750 Brute Force 05-07 | **0214-1043** | - | **0214-1057** | **0214-1057** |
| KVF750 Brute Force 08-11 | **0214-1042** | **0214-1047** | **0214-1057** | **0214-1057** |
| KVF750 Brute Force 12-21 | **0214-1043** | - | **0214-1057** | **0214-1057** |
| KVF750 Brute Force Camo 05-07 | **0214-1043** | - | **0214-1057** | **0214-1057** |
| KVF750 Brute Force Camo 08-10 | **0214-1042** | **0214-1047** | **0214-1057** | **0214-1057** |
| KVF750 Brute Force EPS 12-24 | **0214-1043** | - | **0214-1057** | **0214-1057** |
| KVF750 Brute Force EPS Camo 12-20 | **0214-1043** | - | **0214-1057** | **0214-1057** |
| Teryx 750 4x4 08-11 | **0214-1052** | **0214-1052** | **0214-1060** | **0214-1061** |
| Teryx 750 4x4 12-13 | **0214-1052** | **0214-1052** | **0214-1058** | **0214-1058** |
| Teryx 750 4x4 LE 08-11 | **0214-1052** | **0214-1052** | **0214-1060** | **0214-1061** |
| Teryx 750 4x4 LE 12-13 | **0214-1052** | **0214-1052** | **0214-1058** | **0214-1058** |
| Teryx 750 4x4 LE Sport 09 | **0214-1052** | **0214-1052** | **0214-1060** | **0214-1061** |
| Teryx 750 4x4 Sport 10-11 | **0214-1052** | **0214-1052** | **0214-1060** | **0214-1061** |
| Teryx 750 4x4 Sport 12-13 | **0214-1052** | **0214-1052** | **0214-1058** | **0214-1058** |
| MULE 2510 Diesel 00-02 | **0214-1055** | **0214-1055** | - | - |
| MULE 3010 Diesel 01-08 | **0214-1055** | **0214-1055** | - | - |

**Suite de la section KITS D'AXES COMPLETS page suivante.**

Tous les produits avec une référence **MAGENTA GRAS** sont nouveaux en 2026.

## KITS D'AXES COMPLETS (SUITE)

| MODÈLES | AVANT GAUCHE - RÉF. | AVANT DROIT - RÉF. | ARRIÈRE GAUCHE - RÉF. | ARRIÈRE DROIT - RÉF. |
|---|---|---|---|---|
| **KAWASAKI (SUITE)** | | | | |
| MULE 4010 4x4 Diesel 09-13 | **0214-1055** | **0214-1055** | - | - |
| Teryx KRX 1000 20-23 | - | - | **0214-3121** | **0214-3122** |
| Teryx KRX 1000 24 | - | - | **0214-3121** | **0214-3122** |
| Teryx KRX 1000 ES 23-24 | - | - | **0214-3121** | **0214-3122** |
| Teryx KRX 1000 Special Edition 21-23 | - | - | **0214-3121** | **0214-3122** |
| Teryx KRX 1000 Special Edition 24 | - | - | **0214-3121** | **0214-3122** |
| Teryx KRX 1000 Trail Edition 21-23 | - | - | **0214-3121** | **0214-3122** |
| Teryx KRX 1000 Trail Edition 24 | - | - | **0214-3121** | **0214-3122** |
| Teryx KRX4 1000 ES 23-24 | - | - | **0214-3121** | **0214-3122** |
| Teryx KRX4 1000 ES SE 23-24 | - | - | **0214-3121** | **0214-3122** |
| Teryx KRX4 1000 SE 23-24 | - | - | **0214-3121** | **0214-3122** |
| **KUBOTA** | | | | |
| RTV900G Tous | **0214-2109** | **0214-2109** | - | - |
| RTV900G6 Tous | **0214-2109** | **0214-2109** | - | - |
| RTV900R Tous | **0214-2109** | **0214-2109** | - | - |
| RTV900R6 Tous | **0214-2109** | **0214-2109** | - | - |
| RTV900R-ASD Tous | **0214-2109** | **0214-2109** | - | - |
| RTV900S-ASD Tous | **0214-2109** | **0214-2109** | - | - |
| RTV900T Tous | **0214-2109** | **0214-2109** | - | - |
| RTV900T5 Tous | **0214-2109** | **0214-2109** | - | - |
| RTV900T6 Tous | **0214-2109** | **0214-2109** | - | - |
| RTV900T-TSD Tous | **0214-2109** | **0214-2109** | - | - |
| RTV900W Tous | **0214-2109** | **0214-2109** | - | - |
| RTV900W6 Tous | **0214-2109** | **0214-2109** | - | - |
| RTV900W6SE Tous | **0214-2109** | **0214-2109** | - | - |
| RTV1100CW Tous | **0214-2109** | **0214-2109** | - | - |
| RTV1140CPX/CPXR S/N 15186 Tous | **0214-2109** | **0214-2109** | - | - |
| **POLARIS** | | | | |
| Ranger EV 4x4 13-22 | - | - | **0214-1090** | **0214-1090** |
| Ranger EV Li-Ion 16 | **0214-1193** | **0214-1193** | **0214-1090** | **0214-1090** |
| Ranger EV Li-Ion 17-18 | - | - | **0214-1090** | **0214-1090** |
| Ranger EV Midsize INTL 14 | - | - | **0214-1090** | **0214-1090** |
| Xplorer 250 4x4 00-02 | **0214-1152** | **0214-1152** | - | - |
| Hawkeye 2x4 06-11 | - | - | **0214-1088** | **0214-1088** |
| Hawkeye 4x4 06-07 | **0214-1073** | **0214-1073** | **0214-1088** | **0214-1088** |
| Sportsman 300 4x4 08-10 | **0214-1073** | **0214-1073** | **0214-1088** | **0214-1088** |
| Xplorer 300 4x4 96-99 | **0214-1152** | **0214-1152** | - | - |
| ACE 325 14 | - | - | **0214-1097** | **0214-1097** |
| ACE 325 15-16 | **0214-2116** | **0214-2116** | **0214-1097** | **0214-1097** |
| ACE 325 EU 15 | **0214-2116** | **0214-2116** | **0214-1097** | **0214-1097** |
| ACE 325 HD 15 | **0214-2116** | **0214-2116** | **0214-1097** | **0214-1097** |
| Magnum 325 4x4 00-02 | **0214-1152** | **0214-1152** | - | - |
| Magnum 325 4x4 HDS AA 01 | **0214-1152** | **0214-1152** | - | - |
| Magnum 325 4x4 HDS FB 01 | **0214-1152** | **0214-1152** | - | - |
| Ranger 325 ETX 15-16 | **0214-1193** | **0214-1193** | **0214-1100** | **0214-1100** |
| Ranger 325 ETX EU 15 | **0214-1193** | **0214-1193** | **0214-1100** | **0214-1100** |
| Sportsman 325 ETX EFI 15 | **0214-1078** | **0214-1078** | - | - |
| Sportsman 325 ETX EFI HD 15 | **0214-1078** | **0214-1078** | - | - |
| Sportsman 325 ETX EFI MD 15 | **0214-1078** | **0214-1078** | - | - |
| Xpedition 325 00-02 | **0214-1152** | **0214-1152** | - | - |
| ATP 330 4x4 04 | **0214-1149** | **0214-1149** | - | - |
| Magnum 330 4x4 AA AB AC 03-04 | **0214-1149** | **0214-1149** | - | - |
| Magnum 330 4x4 FB 03 | **0214-1149** | **0214-1149** | - | - |
| Sportsman 335 99 | **0214-1152** | **0214-1152** | - | - |
| Sportsman 335 00 | **0214-1152** | **0214-1152** | **0214-1063** | **0214-1063** |
| Worker 335 99 | **0214-1152** | **0214-1152** | - | - |
| Big Boss 400L 6x6 95-97 | **0214-1152** | **0214-1152** | - | - |
| Hawkeye 400 H.O. 2x4 11-14 | - | - | **0214-1083** | **0214-1083** |
| Magnum 400L 6x6 96-97 | **0214-1152** | **0214-1152** | - | - |
| Ranger 4x4 400 10-14 | **0214-1072** | **0214-1072** | **0214-1090** | **0214-1090** |
| Scrambler 400 4x4 95-02 | **0214-1152** | **0214-1152** | - | - |
| Sportsman 400 4x4 95-97 | **0214-1152** | **0214-1152** | - | - |
| Sportsman 400 4x4 01-02 | **0214-1152** | **0214-1152** | **0214-1063** | **0214-1063** |
| Sportsman 400 4x4 03 | **0214-1152** | **0214-1152** | **0214-1062** | **0214-1062** |
| Sportsman 400 4x4 05 | **0214-1065** | **0214-1065** | **0214-1062** | **0214-1062** |
| Sportsman 400 4x4 AA AE AG 04 | **0214-1152** | **0214-1152** | **0214-1062** | **0214-1062** |
| Sportsman 400 4x4 AQ-AV 04 | **0214-1149** | **0214-1149** | **0214-1062** | **0214-1062** |
| Sportsman 400 H.O. 4x4 08-10 | **0214-1073** | **0214-1073** | **0214-1088** | **0214-1088** |
| Sportsman 400 H.O. 4x4 11-12 | **0214-1077** | **0214-1077** | **0214-1083** | **0214-1083** |
| Sportsman 400 H.O. 4x4 13-14 | **0214-1078** | **0214-1078** | **0214-1083** | **0214-1083** |
| Xplorer 400L 4x4 95-02 | **0214-1152** | **0214-1152** | - | - |
| Magnum 425 4x4 95-98 | **0214-1152** | **0214-1152** | - | - |
| Magnum 425 6x6 96-97 | **0214-1152** | **0214-1152** | - | - |
| Xpedition 425 00-02 | **0214-1152** | **0214-1152** | - | - |
| Sportsman 450 06 | **0214-1074** | **0214-1074** | **0214-1083** | **0214-1083** |
| Sportsman 450 07 | **0214-1077** | **0214-1077** | **0214-1083** | **0214-1083** |
| Sportsman 450 EFI MD 16 | **0214-1078** | **0214-1078** | - | - |

Tous les produits avec une référence **MAGENTA GRAS** sont nouveaux en 2026.

## KITS D'AXES COMPLETS (SUITE)

| MODÈLES | AVANT GAUCHE - RÉF. | AVANT DROIT - RÉF. | ARRIÈRE GAUCHE - RÉF. | ARRIÈRE DROIT - RÉF. |
|---|---|---|---|---|
| **POLARIS (SUITE)** | | | | |
| Sportsman Touring 550 EPS 10-14 | **0214-1070** | **0214-1070** | **0214-1089** | **0214-1089** |
| Sportsman Touring 550 XP EPS 12 | **0214-1070** | **0214-1070** | **0214-1089** | **0214-1089** |
| ACE 570 15-17 | **0214-2116** | **0214-2116** | **0214-1097** | **0214-1097** |
| ACE 570 18-19 | - | - | **0214-1097** | **0214-1097** |
| ACE 570 EU 15-18 | **0214-2116** | **0214-2116** | **0214-1097** | **0214-1097** |
| ACE 570 HD 15-19 | **0214-2116** | **0214-2116** | **0214-1097** | **0214-1097** |
| ACE 570 MD 16 | **0214-2116** | **0214-2116** | **0214-1097** | **0214-1097** |
| ACE 570 SP 17 | **0214-2116** | **0214-2116** | **0214-1097** | **0214-1097** |
| Ranger 570 14 | **0214-1072** | **0214-1072** | **0214-1100** | **0214-1100** |
| Ranger 570 15-18 | **0214-1193** | **0214-1193** | **0214-1100** | **0214-1100** |
| Ranger 570 19-21 | **0214-1193** | **0214-1193** | **0214-2117** | **0214-2117** |
| Ranger 570 Camo 14 | **0214-1072** | **0214-1072** | **0214-1100** | **0214-1100** |
| Ranger 570 Camo 15-18 | **0214-1193** | **0214-1193** | **0214-1100** | **0214-1100** |
| Ranger 570 Camo 19-20 | **0214-1193** | **0214-1193** | **0214-2117** | **0214-2117** |
| Ranger 570 Crew 14 | **0214-1072** | **0214-1072** | **0214-1100** | **0214-1100** |
| Ranger 570 Crew 15-18 | **0214-1193** | **0214-1193** | **0214-1100** | **0214-1100** |
| Ranger 570 Crew 19-21 | **0214-1193** | **0214-1193** | **0214-2117** | **0214-2117** |
| Ranger 570 Crew Camo 15-18 | **0214-1193** | **0214-1193** | **0214-1100** | **0214-1100** |
| Ranger 570 Crew Camo 19-20 | **0214-1193** | **0214-1193** | **0214-2117** | **0214-2117** |
| Ranger 570 Crew EPS 14 | **0214-1072** | **0214-1072** | **0214-1100** | **0214-1100** |
| Ranger 570 Crew EPS 15-18 | **0214-1193** | **0214-1193** | **0214-1100** | **0214-1100** |
| Ranger 570 Crew EPS 19-20 | **0214-1193** | **0214-1193** | **0214-2117** | **0214-2117** |
| Ranger 570 Crew Premium 21 | **0214-1193** | **0214-1193** | **0214-2117** | **0214-2117** |
| Ranger 570 Crew SP 22-24 | - | - | **0214-2117** | **0214-2117** |
| Ranger 570 Crew SP NorthStar 22-24 | - | - | **0214-2117** | **0214-2117** |
| Ranger 570 Crew SP Premium 22 | - | - | **0214-2117** | **0214-2117** |
| Ranger 570 EPS 14 | **0214-1072** | **0214-1072** | **0214-1100** | **0214-1100** |
| Ranger 570 EPS 15-18 | **0214-1193** | **0214-1193** | **0214-1100** | **0214-1100** |
| Ranger 570 EPS 19-20 | **0214-1193** | **0214-1193** | **0214-2117** | **0214-2117** |
| Ranger 570 EU 15-18 | **0214-1193** | **0214-1193** | **0214-1100** | **0214-1100** |
| Ranger 570 Full Size 15 | **0214-1066** | **0214-1066** | **0214-1105** | **0214-1105** |
| Ranger 570 Full Size 17-18 | **0214-1870** | **0214-1870** | **0214-1100** | **0214-1100** |
| Ranger 570 Full Size 19-24 | **0214-1870** | **0214-1870** | **0214-2117** | **0214-2117** |
| Ranger 570 Full Size Crew 15-16 | **0214-1066** | **0214-1066** | **0214-1105** | **0214-1105** |
| Ranger 570 Full Size avec Strut 16 | **0214-1870** | **0214-1870** | **0214-1100** | **0214-1100** |
| Ranger 570 HD 19 | **0214-1193** | **0214-1193** | **0214-2117** | **0214-2117** |
| Ranger 570 Hunter Edition 16 | **0214-1193** | **0214-1193** | **0214-1100** | **0214-1100** |
| Ranger 570 INTL 14 | **0214-1072** | **0214-1072** | **0214-1100** | **0214-1100** |
| Ranger 570 Premium 21 | **0214-1193** | **0214-1193** | **0214-2117** | **0214-2117** |
| Ranger 570 SP 22-24 | - | - | **0214-2117** | **0214-2117** |
| Ranger 570 SP NorthStar 22-24 | - | - | **0214-2117** | **0214-2117** |
| Ranger 570 SP Premium 22-24 | - | - | **0214-2117** | **0214-2117** |
| Ranger 570 XP Full Size 16 | **0214-1066** | **0214-1066** | **0214-1105** | **0214-1105** |
| Ranger 570 XP Full Size Camo 16 | **0214-1066** | **0214-1066** | **0214-1105** | **0214-1105** |
| Ranger 570 XP Full Size EPS 16 | **0214-1066** | **0214-1066** | **0214-1105** | **0214-1105** |
| Ranger 570-6 Crew XP Pursuit EPS Camo 16 | **0214-1066** | **0214-1066** | **0214-1105** | **0214-1105** |
| Ranger 570-6 Full Size Crew 16-18 | **0214-1870** | **0214-1870** | **0214-1100** | **0214-1100** |
| Ranger 570-6 Full Size Crew 19-24 | **0214-1870** | **0214-1870** | **0214-2117** | **0214-2117** |
| RZR 570 EFI 12-20 | **0214-1064** | **0214-1064** | **0214-1097** | **0214-1097** |
| RZR 570 EFI EPS 18-20 | **0214-1064** | **0214-1064** | **0214-1097** | **0214-1097** |
| RZR 570 EU 15-18 | **0214-1064** | **0214-1064** | **0214-1097** | **0214-1097** |
| RZR 570 S 17 | **0214-1066** | **0214-1066** | **0214-1105** | **0214-1105** |
| RZR 570 Trail 21 | **0214-1064** | **0214-1064** | **0214-1097** | **0214-1097** |
| RZR 570 Trail 22 | - | - | **0214-1097** | **0214-1097** |
| RZR 570 Trail Premium 21 | **0214-1064** | **0214-1064** | **0214-1097** | **0214-1097** |
| Sportsman 570 6x6 17 | **0214-1078** | **0214-1078** | - | - |
| Sportsman 570 6x6 18-20 | **0214-1868** | **0214-1868** | - | - |
| Sportsman 570 6x6 21-22 | **0214-1868** | **0214-1868** | - | - |
| Sportsman 570 6x6 23-24 | **0214-1868** | **0214-1868** | - | - |
| Sportsman 570 6x6 Euro 18-20 | **0214-1868** | **0214-1868** | - | - |
| Sportsman 570 6x6 Tractor 17 | **0214-1078** | **0214-1078** | - | - |
| Sportsman 570 6x6 Tractor 18 | **0214-1868** | **0214-1868** | - | - |
| Sportsman 570 EFI 14 | **0214-1078** | **0214-1078** | **0214-1083** | **0214-1083** |
| Sportsman 570 EFI 15-16 | **0214-1078** | **0214-1078** | - | - |
| Sportsman 570 EFI 17 | **0214-1078** | **0214-1078** | **0214-1869** | **0214-1869** |
| Sportsman 570 EFI 18-20 | **0214-1868** | **0214-1868** | **0214-1869** | **0214-1869** |
| Sportsman 570 EFI 21-22 | **0214-1868** | **0214-1868** | - | - |
| Sportsman 570 EFI 23-24 | **0214-1868** | **0214-1868** | **0214-1869** | **0214-1869** |
| Sportsman 570 EFI EPS 14 | **0214-1078** | **0214-1078** | **0214-1083** | **0214-1083** |
| Sportsman 570 EFI EPS 15 | **0214-1078** | **0214-1078** | - | - |
| Sportsman 570 EFI EPS Forest Quad 15 | **0214-1078** | **0214-1078** | - | - |
| Sportsman 570 EFI EPS Forest Tractor 15 | **0214-1078** | **0214-1078** | - | - |
| Sportsman 570 EFI EPS MD 15 | **0214-1078** | **0214-1078** | - | - |
| Sportsman 570 EFI HD 16 | **0214-1078** | **0214-1078** | - | - |
| Sportsman 570 EFI HD 17 | **0214-1078** | **0214-1078** | **0214-1869** | **0214-1869** |
| Sportsman 570 EFI HD 18 | **0214-1868** | **0214-1868** | **0214-1869** | **0214-1869** |
| Sportsman 570 EFI MD 15-16 | **0214-1078** | **0214-1078** | - | - |

**Suite de la section KITS D'AXES COMPLETS page suivante.**

Tous les produits avec une référence **MAGENTA GRAS** sont nouveaux en 2026.

MOOSE OFFROAD

## KITS D'AXES COMPLETS (SUITE)

| MODÈLES | AVANT GAUCHE - RÉF. | AVANT DROIT - RÉF. | ARRIÈRE GAUCHE - RÉF. | ARRIÈRE DROIT - RÉF. |
|---|---|---|---|---|
| **POLARIS (SUITE)** | | | | |
| Sportsman 570 EFI MD 17 | 0214-1078 | 0214-1078 | 0214-1869 | 0214-1869 |
| Sportsman 570 EFI UTE 17 | 0214-1078 | 0214-1078 | 0214-1869 | 0214-1869 |
| Sportsman 570 EFI UTE 18-19 | 0214-1868 | 0214-1868 | 0214-1869 | 0214-1869 |
| Sportsman 570 EFI UTE HD 15-16 | 0214-1078 | 0214-1078 | - | - |
| Sportsman 570 EFI UTE HD EPS 14 | 0214-1078 | 0214-1078 | 0214-1083 | 0214-1083 |
| Sportsman 570 EFI UTE MD 16 | 0214-1078 | 0214-1078 | - | - |
| Sportsman 570 EFI UTE Tractor 16 | 0214-1078 | 0214-1078 | - | - |
| Sportsman 570 EFI X2 EPS 15-16 | 0214-1078 | 0214-1078 | - | - |
| Sportsman 570 EFI X2 EPS 17 | 0214-1078 | 0214-1078 | 0214-1869 | 0214-1869 |
| Sportsman 570 EFI X2 EPS 18-20 | 0214-1868 | 0214-1868 | 0214-1869 | 0214-1869 |
| Sportsman 570 EFI X2 EPS 21 | 0214-1868 | 0214-1868 | - | - |
| Sportsman 570 EPS 20 | 0214-1868 | 0214-1868 | 0214-1869 | 0214-1869 |
| Sportsman 570 EPS EU 17-20 | 0214-1868 | 0214-1868 | 0214-1869 | 0214-1869 |
| Sportsman 570 EPS EU SP 18-19 | 0214-1868 | 0214-1868 | 0214-1869 | 0214-1869 |
| Sportsman 570 EPS Quad 16 | 0214-1078 | 0214-1078 | - | - |
| Sportsman 570 EPS Tractor 16 | 0214-1078 | 0214-1078 | - | - |
| Sportsman 570 EPS UTE Quad 16 | 0214-1078 | 0214-1078 | - | - |
| Sportsman 570 EPS Utility 20 | 0214-1868 | 0214-1868 | 0214-1869 | 0214-1869 |
| Sportsman 570 EPS ZUG 16 | 0214-1078 | 0214-1078 | - | - |
| Sportsman 570 EPS ZUG 17 | 0214-1078 | 0214-1078 | 0214-1869 | 0214-1869 |
| Sportsman 570 EPS ZUG 18 | 0214-1868 | 0214-1868 | 0214-1869 | 0214-1869 |
| Sportsman 570 EPS ZUG SP 18-19 | 0214-1868 | 0214-1868 | 0214-1869 | 0214-1869 |
| Sportsman 570 HD 15 | 0214-1078 | 0214-1078 | - | - |
| Sportsman 570 HD EFI 14 | 0214-1078 | 0214-1078 | 0214-1083 | 0214-1083 |
| Sportsman 570 Latin 20 | 0214-1868 | 0214-1868 | 0214-1869 | 0214-1869 |
| Sportsman 570 Premium 20-22 | 0214-1868 | 0214-1868 | - | - |
| Sportsman 570 Premium 23-24 | 0214-1868 | 0214-1868 | 0214-1869 | 0214-1869 |
| Sportsman 570 SP 15-16 | 0214-1078 | 0214-1078 | - | - |
| Sportsman 570 SP 17 | 0214-1078 | 0214-1078 | 0214-1869 | 0214-1869 |
| Sportsman 570 SP 18-20 | 0214-1868 | 0214-1868 | 0214-1869 | 0214-1869 |
| Sportsman 570 SP EPS Quad 15-16 | 0214-1078 | 0214-1078 | - | - |
| Sportsman 570 SP EPS Tractor 15-16 | 0214-1078 | 0214-1078 | - | - |
| Sportsman 570 SP EPS Tractor 18-19 | 0214-1868 | 0214-1868 | 0214-1869 | 0214-1869 |
| Sportsman 570 SP MD 15-16 | 0214-1078 | 0214-1078 | - | - |
| Sportsman 570 Tractor 16 | 0214-1078 | 0214-1078 | - | - |
| Sportsman 570 Tractor 17 | 0214-1078 | 0214-1078 | 0214-1869 | 0214-1869 |
| Sportsman 570 Tractor 18-19 | 0214-1868 | 0214-1868 | 0214-1869 | 0214-1869 |
| Sportsman 570 Tractor ZUG 20 | 0214-1868 | 0214-1868 | 0214-1869 | 0214-1869 |
| Sportsman 570 Trail 21-22 | 0214-1868 | 0214-1868 | - | - |
| Sportsman 570 Trail 23-24 | 0214-1868 | 0214-1868 | 0214-1869 | 0214-1869 |
| Sportsman 570 Ultimate Trail LE 21-22 | 0214-1868 | 0214-1868 | - | - |
| Sportsman 570 Utility HD 22 | 0214-1868 | 0214-1868 | - | - |
| Sportsman 570 Utility HD 23-24 | 0214-1868 | 0214-1868 | 0214-1869 | 0214-1869 |
| Sportsman 570 Utility HD LE 21 | 0214-1868 | 0214-1868 | - | - |
| Sportsman 570 X2 EPS EU 19 | 0214-1868 | 0214-1868 | 0214-1869 | 0214-1869 |
| Sportsman 570 X2 EPS MD 17 | 0214-1078 | 0214-1078 | 0214-1869 | 0214-1869 |
| Sportsman 570 X2 EPS Tractor 17 | 0214-1078 | 0214-1078 | 0214-1869 | 0214-1869 |
| Sportsman 570 X2 EPS Tractor 18-20 | 0214-1868 | 0214-1868 | 0214-1869 | 0214-1869 |
| Sportsman Forest 570 14 | 0214-1078 | 0214-1078 | 0214-1083 | 0214-1083 |
| Sportsman Forest 570 EFI EPS 14 | 0214-1078 | 0214-1078 | 0214-1083 | 0214-1083 |
| Sportsman Forest 570 EFI EPS 15 | 0214-1078 | 0214-1078 | - | - |
| Sportsman Touring 570 EFI 14 | 0214-1078 | 0214-1078 | 0214-1083 | 0214-1083 |
| Sportsman Touring 570 EFI 16 | 0214-1078 | 0214-1078 | - | - |
| Sportsman Touring 570 EFI 17 | 0214-1078 | 0214-1078 | 0214-1869 | 0214-1869 |
| Sportsman Touring 570 EFI 18-21 | 0214-1868 | 0214-1868 | 0214-1869 | 0214-1869 |
| Sportsman Touring 570 EFI 22 | 0214-1868 | 0214-1868 | - | - |
| Sportsman Touring 570 EFI 23-24 | 0214-1868 | 0214-1868 | 0214-1869 | 0214-1869 |
| Sportsman Touring 570 EFI EPS 15-16 | 0214-1078 | 0214-1078 | - | - |
| Sportsman Touring 570 EFI EPS 17 | 0214-1078 | 0214-1078 | 0214-1869 | 0214-1869 |
| Sportsman Touring 570 EFI EPS MD 16 | 0214-1078 | 0214-1078 | - | - |
| Sportsman Touring 570 EFI EPS MD 17 | 0214-1078 | 0214-1078 | 0214-1869 | 0214-1869 |
| Sportsman Touring 570 EFI EPS Tractor 16 | 0214-1078 | 0214-1078 | - | - |
| Sportsman Touring 570 EFI EU 15 | 0214-1078 | 0214-1078 | - | - |
| Sportsman Touring 570 EFI INTL 14 | 0214-1078 | 0214-1078 | 0214-1083 | 0214-1083 |
| Sportsman Touring 570 EFI MD 15 | 0214-1078 | 0214-1078 | - | - |
| Sportsman Touring 570 EPS EU 19 | - | - | 0214-1869 | 0214-1869 |
| Sportsman Touring 570 EPS Quad 16 | 0214-1078 | 0214-1078 | - | - |
| Sportsman Touring 570 EPS Tractor 17 | 0214-1078 | 0214-1078 | 0214-1869 | 0214-1869 |
| Sportsman Touring 570 EPS Tractor 18-19 | 0214-1868 | 0214-1868 | 0214-1869 | 0214-1869 |
| Sportsman Touring 570 EPS Tractor Euro 20 | 0214-1868 | 0214-1868 | 0214-1869 | 0214-1869 |
| Sportsman Touring 570 EPS Tractor SP 18-20 | 0214-1868 | 0214-1868 | 0214-1869 | 0214-1869 |
| Sportsman Touring 570 Premium 20-21 | 0214-1868 | 0214-1868 | 0214-1869 | 0214-1869 |
| Sportsman Touring 570 Premium 22 | 0214-1868 | 0214-1868 | - | - |
| Sportsman Touring 570 SP 15-16 | 0214-1078 | 0214-1078 | - | - |
| Sportsman Touring 570 SP 17 | 0214-1078 | 0214-1078 | 0214-1869 | 0214-1869 |
| Sportsman Touring 570 SP 18-20 | 0214-1868 | 0214-1868 | 0214-1869 | 0214-1869 |
| Sportsman 600 4x4 03-04 | 0214-1149 | 0214-1149 | 0214-1062 | 0214-1062 |

Tous les produits avec une référence **MAGENTA GRAS** sont nouveaux en 2026.

## KITS D'AXES COMPLETS (SUITE)

| MODÈLES | AVANT GAUCHE - RÉF. | AVANT DROIT - RÉF. | ARRIÈRE GAUCHE - RÉF. | ARRIÈRE DROIT - RÉF. |
|---|---|---|---|---|
| **POLARIS (SUITE)** | | | | |
| Sportsman 600 4x4 05 | **0214-1065** | **0214-1065** | **0214-1062** | **0214-1062** |
| Ranger 4x4 700 06 | **0214-1068** | **0214-1068** | - | **0214-1102** |
| Ranger 4x4 700 07 | **0214-1068** | **0214-1068** | - | - |
| Ranger 4x4 700 08 | **0214-1067** | **0214-1067** | **0214-1081** | **0214-1082** |
| Ranger 4x4 700 09 | **0214-1069** | **0214-1069** | **0214-1081** | **0214-1082** |
| Ranger 4x4 700 Crew 08-09 | **0214-1067** | **0214-1067** | **0214-1081** | **0214-1082** |
| Ranger 6x6 700 EFI 06-07 | **0214-1068** | **0214-1068** | - | - |
| Ranger 6x6 700 EFI 08-09 | **0214-1067** | **0214-1067** | **0214-1197**[1] | **0214-1197**[1] |
| Sportsman 700 4x4 03 | **0214-1149** | **0214-1149** | **0214-1062** | **0214-1062** |
| Sportsman 700 4x4 05 | **0214-1065** | **0214-1065** | **0214-1062** | **0214-1062** |
| Sportsman 700 4x4 06 | **0214-1074** | **0214-1074** | **0214-1083** | **0214-1083** |
| Sportsman 700 4x4 07 | **0214-1077** | **0214-1077** | **0214-1083** | **0214-1083** |
| Sportsman 700 4x4 conçu après le 02/10/03 04 | **0214-1149** | **0214-1149** | **0214-1062** | **0214-1062** |
| Sportsman 700 4x4 conçu avant le 02/10/03 04 | **0214-1149** | **0214-1149** | **0214-1062** | **0214-1062** |
| Sportsman 700 EFI 05 | **0214-1065** | **0214-1065** | **0214-1062** | **0214-1062** |
| Sportsman 700 EFI 06 | **0214-1074** | **0214-1074** | **0214-1083** | **0214-1083** |
| Sportsman 700 EFI 07 | **0214-1077** | **0214-1077** | **0214-1083** | **0214-1083** |
| Sportsman MV7 05 | **0214-1065** | **0214-1065** | **0214-1062** | **0214-1062** |
| Sportsman X2 700 EFI 08 | **0214-1077** | **0214-1077** | **0214-1092** | **0214-1092** |
| Forest 800 6x6 15 | **0214-1078** | **0214-1078** | - | - |
| Ranger 4x4 800 EFI 10-14 | **0214-1069** | **0214-1069** | **0214-1084** | **0214-1084** |
| Ranger 4x4 800 EFI Crew 10-14 | **0214-1069** | **0214-1069** | **0214-1084** | **0214-1084** |
| Ranger 4x4 800 EFI Midsize 13-14 | **0214-1072** | **0214-1072** | **0214-1090** | **0214-1090** |
| Ranger 6x6 800 10-16 | **0214-1069** | **0214-1069** | **0214-1081** | **0214-1082** |
| | - | - | **0214-1197**[1] | **0214-1197**[1] |
| Ranger XP 800 12 | **0214-1069** | **0214-1069** | **0214-1084** | **0214-1084** |
| RZR 4 800 10-14 | **0214-1066** | **0214-1066** | - | - |
| RZR 800 08-14 | **0214-1064** | **0214-1064** | **0214-1098** | **0214-1098** |
| RZR S 800 09-14 | **0214-1066** | **0214-1066** | - | - |
| RZR S 800 INTL 09-14 | **0214-1066** | **0214-1066** | - | - |
| Sportsman 800 EFI 05 | **0214-1065** | **0214-1065** | **0214-1062** | **0214-1062** |
| Sportsman 800 EFI 06 | - | - | **0214-1083** | **0214-1083** |
| Sportsman 800 EFI 07-12 | **0214-1077** | **0214-1077** | **0214-1083** | **0214-1083** |
| Sportsman 800 EFI 13-14 | **0214-1078** | **0214-1078** | **0214-1083** | **0214-1083** |
| Sportsman 800 EFI 6x6 09-10 | **0214-1077** | **0214-1077** | **0214-1083** | **0214-1083** |
| Sportsman 800 EFI 6x6 11-12 | **0214-1077** | **0214-1077** | - | - |
| Sportsman 800 EFI 6x6 13-14 | **0214-1078** | **0214-1078** | - | - |
| Sportsman 800 EFI 6x6 Forest 13-14 | **0214-1078** | **0214-1078** | - | - |
| Sportsman 800 EFI Forest 14 | **0214-1078** | **0214-1078** | **0214-1083** | **0214-1083** |
| Sportsman 800 H.O. EFI 08-09 | **0214-1077** | **0214-1077** | **0214-1083** | **0214-1083** |
| Sportsman Forest 800 EFI 12 | **0214-1077** | **0214-1077** | **0214-1083** | **0214-1083** |
| Sportsman Forest 800 EFI 13 | **0214-1078** | **0214-1078** | **0214-1083** | **0214-1083** |
| Sportsman Touring 800 EFI 08-09 | **0214-1077** | **0214-1077** | **0214-1092** | **0214-1092** |
| Sportsman X2 800 EFI 07-09 | **0214-1077** | **0214-1077** | **0214-1092** | **0214-1092** |
| Scrambler 850 15 | **0214-1070** | **0214-1070** | **0214-1089** | **0214-1089** |
| Scrambler 850 16-24 | **0214-1866** | **0214-1866** | **0214-1089** | **0214-1089** |
| Scrambler 850 EU 15 | **0214-1070** | **0214-1070** | **0214-1089** | **0214-1089** |
| Scrambler 850 H.O./EPS 13-14 | **0214-1070** | **0214-1070** | **0214-1089** | **0214-1089** |
| Scrambler 850 MD 15 | **0214-1070** | **0214-1070** | **0214-1089** | **0214-1089** |
| Scrambler 850 XP H.O. EPS 14 | **0214-1070** | **0214-1070** | **0214-1089** | **0214-1089** |
| Scrambler 850 XP H.O. EPS INTL 14 | **0214-1070** | **0214-1070** | **0214-1089** | **0214-1089** |
| Sportsman 850 21-24 | **0214-1866** | **0214-1866** | **0214-1089** | **0214-1089** |
| Sportsman 850 High Lifter 16-24 | **0214-1866** | **0214-1866** | **0214-1089** | **0214-1089** |
| Sportsman 850 Premium 21-24 | **0214-1866** | **0214-1866** | **0214-1089** | **0214-1089** |
| Sportsman 850 Premium Trail Package 20 | **0214-1866** | **0214-1866** | **0214-1089** | **0214-1089** |
| Sportsman 850 SP 15 | **0214-1070** | **0214-1070** | **0214-1089** | **0214-1089** |
| Sportsman 850 SP 16-19 | **0214-1866** | **0214-1866** | **0214-1089** | **0214-1089** |
| Sportsman 850 Ultimate Trail Edition 21-24 | **0214-1866** | **0214-1866** | **0214-1089** | **0214-1089** |
| Sportsman 850 WV 14 | **0214-1070** | **0214-1070** | **0214-1089** | **0214-1089** |
| Sportsman 850 XP H.O. EPS MD 15 | **0214-1070** | **0214-1070** | **0214-1089** | **0214-1089** |
| Sportsman Forest 850 11-15 | **0214-1070** | **0214-1070** | **0214-1089** | **0214-1089** |
| Sportsman Forest 850 EU 15 | **0214-1070** | **0214-1070** | **0214-1089** | **0214-1089** |
| Sportsman Touring 850 21-24 | **0214-1866** | **0214-1866** | **0214-1089** | **0214-1089** |
| Sportsman Touring 850 EPS 14 | **0214-1070** | **0214-1070** | **0214-1089** | **0214-1089** |
| Sportsman Touring 850 INTL 14 | **0214-1070** | **0214-1070** | **0214-1089** | **0214-1089** |
| Sportsman Touring 850 SP 15 | **0214-1070** | **0214-1070** | **0214-1089** | **0214-1089** |
| Sportsman Touring 850 SP 16-20 | **0214-1866** | **0214-1866** | **0214-1089** | **0214-1089** |
| Sportsman Touring 850 SP EU 15 | **0214-1070** | **0214-1070** | **0214-1089** | **0214-1089** |
| Sportsman Touring 850 SP MD 15 | **0214-1070** | **0214-1070** | **0214-1089** | **0214-1089** |
| Sportsman Touring EPS 850 10-13 | **0214-1070** | **0214-1070** | **0214-1089** | **0214-1089** |
| Sportsman Touring EPS 850 H.O. 13 | **0214-1070** | **0214-1070** | **0214-1089** | **0214-1089** |
| Sportsman X2 850 11 | **0214-1070** | **0214-1070** | **0214-1089** | **0214-1089** |
| Sportsman XP 850 09 | **0214-1070** | **0214-1070** | **0214-1091** | **0214-1091** |
| Sportsman XP 850 10-13 | **0214-1070** | **0214-1070** | **0214-1089** | **0214-1089** |
| Sportsman XP 850 EPS 09 | **0214-1070** | **0214-1070** | **0214-1091** | **0214-1091** |
| Sportsman XP 850 EPS 10-14 | **0214-1070** | **0214-1070** | **0214-1089** | **0214-1089** |
| ACE 900 EFI EPS 16 | **0214-2116** | **0214-2116** | **0214-1097** | **0214-1097** |

[1] Axe médian.

**Suite de la section KITS D'AXES COMPLETS page suivante.**

Tous les produits avec une référence **MAGENTA GRAS** sont nouveaux en 2026.

## KITS D'AXES COMPLETS (SUITE)

| MODÈLES | AVANT GAUCHE - RÉF. | AVANT DROIT - RÉF. | ARRIÈRE GAUCHE - RÉF. | ARRIÈRE DROIT - RÉF. |
|---|---|---|---|---|
| **POLARIS (SUITE)** | | | | |
| ACE 900 EPS XC 17-19 | 0214-2115 | 0214-2115 | 0214-1105 | 0214-1105 |
| Brutus HD 900 13-14 | 0214-1066 | 0214-1066 | - | - |
| Ranger 4x4 900 Diesel 11-14 | 0214-1076 | 0214-1076 | 0214-1103 | 0214-1104 |
| Ranger 4x4 900 Diesel Crew 12-14 | 0214-1076 | 0214-1076 | 0214-1103 | 0214-1104 |
| Ranger 900 Crew 14-17 | 0214-1066 | 0214-1066 | 0214-1105 | 0214-1105 |
| Ranger 900 Crew 19 | 0214-1066 | 0214-1066 | 0214-1873 | 0214-1873 |
| Ranger 900 Crew EPS 14-15 | 0214-1066 | 0214-1066 | 0214-1105 | 0214-1105 |
| Ranger 900 XP 13-18 | 0214-1066 | 0214-1066 | 0214-1105 | 0214-1105 |
| Ranger 900 XP 19 | 0214-1066 | 0214-1066 | 0214-1873 | 0214-1873 |
| Ranger 900 XP Crew 16-18 | 0214-1066 | 0214-1066 | 0214-1105 | 0214-1105 |
| Ranger 900 XP Crew 19 | 0214-1066 | 0214-1066 | 0214-1873 | 0214-1873 |
| Ranger 900 XP EPS 18 | 0214-1066 | 0214-1066 | 0214-1105 | 0214-1105 |
| Ranger 900 XP EPS 19 | 0214-1066 | 0214-1066 | 0214-1873 | 0214-1873 |
| Ranger 900 XP EU 15-16 | 0214-1066 | 0214-1066 | 0214-1105 | 0214-1105 |
| Ranger 900 XP High Lifter 16 | - | - | 0214-1105 | 0214-1105 |
| Ranger 900D HIPPO MPS 14 | 0214-1076 | 0214-1076 | 0214-1103 | 0214-1104 |
| Ranger 902 Diesel 19-22 | 0214-1066 | 0214-1066 | 0214-1873 | 0214-1873 |
| Ranger Diesel HST/Deluxe 14 | 0214-1066 | 0214-1066 | - | - |
| Ranger Diesel INTL 14 | 0214-1076 | 0214-1076 | - | - |
| RZR 4 900 15-18 | 0214-1192 | 0214-1192 | 0214-1199 | 0214-1199 |
| RZR 4 XP 900 12-14 | 0214-1071 | 0214-1071 | 0214-1087 | 0214-1087 |
| RZR 4 XP JAGGED X 13 | 0214-1071 | 0214-1071 | 0214-1087 | 0214-1087 |
| RZR 900 50"/55" 15-17 | 0214-1191 | 0214-1191 | 0214-1198 | 0214-1198 |
| RZR 900 50" 18-20 | 0214-1191 | 0214-1191 | 0214-1198 | 0214-1198 |
| RZR 900 50" EPS 18-19 | 0214-1191 | 0214-1191 | 0214-1198 | 0214-1198 |
| RZR 900 50" EPS 20 | 0214-1191 | 0214-1191 | - | - |
| RZR 900 50" MD 17 | 0214-1191 | 0214-1191 | 0214-1198 | 0214-1198 |
| RZR 900 S 60" 15-20 | 0214-1192 | 0214-1192 | 0214-1199 | 0214-1199 |
| RZR 900 Trail Premium 21 | 0214-1191 | 0214-1191 | 0214-1198 | 0214-1198 |
| RZR 900 Trail Premium 22-23 | 0214-1191 | 0214-1191 | - | - |
| RZR 900 Trail S Sport 21-24 | 0214-1192 | 0214-1192 | 0214-1199 | 0214-1199 |
| RZR 900 Trail Sport 21-24 | 0214-1191 | 0214-1191 | 0214-1198 | 0214-1198 |
| RZR 900 Trail Ultimate 21 | 0214-1191 | 0214-1191 | 0214-1198 | 0214-1198 |
| RZR 900 Trail Ultimate 22-24 | 0214-1191 | 0214-1191 | - | - |
| RZR XP 900 11-14 | 0214-1071 | 0214-1071 | 0214-1087 | 0214-1087 |
| RZR Turbo Pro XP 20 | 0214-2114 | 0214-2114 | - | - |
| RZR Turbo Pro XP 4 20 | 0214-2114 | 0214-2114 | - | - |
| RZR Turbo Pro XP 4 Premium 20-24 | 0214-2114 | 0214-2114 | - | - |
| RZR Turbo Pro XP 4 Sport 21-24 | 0214-2114 | 0214-2114 | - | - |
| RZR Turbo Pro XP 4 Ultimate 20-24 | 0214-2114 | 0214-2114 | - | - |
| RZR Turbo Pro XP Premium 20-24 | 0214-2114 | 0214-2114 | - | - |
| RZR Turbo Pro XP Sport 21-24 | 0214-2114 | 0214-2114 | - | - |
| RZR Turbo Pro XP Ultimate 20-24 | 0214-2114 | 0214-2114 | - | - |
| RZR Turbo S 21 | 0214-1872 | 0214-1872 | 0214-1871 | 0214-1871 |
| RZR Turbo S 4 21 | 0214-1872 | 0214-1872 | 0214-1871 | 0214-1871 |
| RZR Turbo S 4 Velocity 21 | 0214-1872 | 0214-1872 | 0214-1871 | 0214-1871 |
| XP Turbo S Velocity 21 | 0214-1872 | 0214-1872 | 0214-1871 | 0214-1871 |
| RZR XP 4 Turbo 16-19 | - | - | 0214-2118 | 0214-2118 |
| RZR XP 4 Turbo 20-21 | - | - | 0214-1099 | 0214-1099 |
| RZR XP 4 Turbo LE 19 | - | - | 0214-2118 | 0214-2118 |
| RZR XP 4 Turbo S 19-20 | 0214-1872 | 0214-1872 | 0214-1871 | 0214-1871 |
| RZR XP 4 Turbo S Velocity 19 | 0214-1872 | 0214-1872 | - | - |
| RZR XP 4 Turbo S Velocity 20 | 0214-1872 | 0214-1872 | 0214-1871 | 0214-1871 |
| RZR XP Turbo 16-19 | - | - | 0214-2118 | 0214-2118 |
| RZR XP Turbo 20-21 | - | - | 0214-1099 | 0214-1099 |
| RZR XP Turbo MD 16 | - | - | 0214-2118 | 0214-2118 |
| RZR XP Turbo S 18-20 | 0214-1872 | 0214-1872 | 0214-1871 | 0214-1871 |
| RZR XP Turbo S Velocity 20 | 0214-1872 | 0214-1872 | 0214-1871 | 0214-1871 |
| RZR XP Turbo Tractor 17-18 | - | - | 0214-2118 | 0214-2118 |
| Brutus HD 1000 15-18 | 0214-1066 | 0214-1066 | - | - |
| General 1000 EPS 16-18 | 0214-1192 | 0214-1192 | 0214-1199 | 0214-1199 |
| General 1000 EPS 19 | 0214-1192 | 0214-1192 | 0214-3125 | 0214-3125 |
| General 1000 EPS Deluxe 18 | 0214-1192 | 0214-1192 | 0214-1199 | 0214-1199 |
| General 1000 EPS Deluxe 19-22 | 0214-1192 | 0214-1192 | 0214-3125 | 0214-3125 |
| General 1000 EPS Deluxe Ride Command 20 | 0214-1192 | 0214-1192 | 0214-3125 | 0214-3125 |
| General 1000 EPS Hunter Edition 18 | 0214-1192 | 0214-1192 | 0214-1199 | 0214-1199 |
| General 1000 EPS Hunter Edition 19 | 0214-1192 | 0214-1192 | 0214-3125 | 0214-3125 |
| General 1000 EPS Limited Edition 19 | 0214-1192 | 0214-1192 | 0214-3125 | 0214-3125 |
| General 1000 EPS Premium 18 | 0214-1192 | 0214-1192 | 0214-1199 | 0214-1199 |
| General 1000 EPS Premium 19-24 | 0214-1192 | 0214-1192 | 0214-3125 | 0214-3125 |
| General 1000 EPS Ride Command 18 | 0214-1192 | 0214-1192 | 0214-1199 | 0214-1199 |
| General 1000 EPS Ride Command 19 | 0214-1192 | 0214-1192 | 0214-3125 | 0214-3125 |
| General 1000 EPS Sport 20-24 | 0214-1192 | 0214-1192 | 0214-3125 | 0214-3125 |
| General 4 1000 EPS 17-18 | 0214-1192 | 0214-1192 | 0214-1199 | 0214-1199 |
| General 4 1000 EPS 19-20 | 0214-1192 | 0214-1192 | 0214-3125 | 0214-3125 |
| General 4 1000 EPS Deluxe 21-22 | 0214-1192 | 0214-1192 | 0214-3125 | 0214-3125 |
| General 4 1000 EPS Premium 21-22 | 0214-1192 | 0214-1192 | 0214-3125 | 0214-3125 |

Tous les produits avec une référence **MAGENTA GRAS** sont nouveaux en 2026.

## KITS D'AXES COMPLETS (SUITE)

| MODÈLES | AVANT GAUCHE - RÉF. | AVANT DROIT - RÉF. | ARRIÈRE GAUCHE - RÉF. | ARRIÈRE DROIT - RÉF. |
|---|---|---|---|---|
| **POLARIS (SUITE)** | | | | |
| General 4 1000 EPS Ride Command 18-20 | **0214-1192** | **0214-1192** | **0214-3125** | **0214-3125** |
| General XP 1000 EPS Deluxe 20-22 | **0214-2113** | **0214-2113** | - | - |
| General XP 1000 EPS Factory Custom Edition 21 | **0214-2113** | **0214-2113** | - | - |
| General XP 1000 EPS Premium 23-24 | **0214-2113** | **0214-2113** | - | - |
| General XP 1000 EPS Sport 23-24 | **0214-2113** | **0214-2113** | - | - |
| General XP 1000 EPS Ultimate 23-24 | **0214-2113** | **0214-2113** | - | - |
| General XP 4 1000 EPS Deluxe 20-22 | **0214-2113** | **0214-2113** | - | - |
| General XP 4 1000 EPS Factory Custom Edition 21 | **0214-2113** | **0214-2113** | - | - |
| General XP 4 1000 EPS Premium 23-24 | **0214-2113** | **0214-2113** | - | - |
| General XP 4 1000 EPS Sport 23-24 | **0214-2113** | **0214-2113** | - | - |
| General XP 4 1000 EPS Ultimate 23-24 | **0214-2113** | **0214-2113** | - | - |
| Ranger 1000 20 | **0214-1066** | **0214-1066** | **0214-1873** | **0214-1873** |
| Ranger 1000 Crew 20 | **0214-1066** | **0214-1066** | **0214-1873** | **0214-1873** |
| Ranger 1000 Crew 21-22 | **0214-3123** | **0214-3123** | **0214-1873** | **0214-1873** |
| Ranger 1000 Crew 24 | **0214-3123** | **0214-3123** | **0214-1873** | - |
| Ranger 1000 Diesel 15-18 | **0214-1066** | **0214-1066** | **0214-1105** | **0214-1105** |
| Ranger 1000 Diesel Crew 15-18 | **0214-1066** | **0214-1066** | **0214-1105** | **0214-1105** |
| Ranger 1000 Diesel EU 15-16 | **0214-1066** | **0214-1066** | **0214-1105** | **0214-1105** |
| Ranger 1000 EPS 20 | **0214-1066** | **0214-1066** | **0214-1873** | **0214-1873** |
| Ranger 1000 EPS 21-23 | **0214-3123** | **0214-3123** | **0214-1873** | **0214-1873** |
| Ranger 1000 EPS 24 | **0214-3123** | **0214-3123** | - | - |
| Ranger 1000 EPS BASE 18 | **0214-1066** | **0214-1066** | **0214-1105** | **0214-1105** |
| Ranger 1000 EPS BASE 19 | **0214-1066** | **0214-1066** | **0214-1873** | **0214-1873** |
| Ranger 1000 EPS Camo 20 | **0214-1066** | **0214-1066** | **0214-1873** | **0214-1873** |
| Ranger 1000 EPS Crew Camo 20 | **0214-1066** | **0214-1066** | **0214-1873** | **0214-1873** |
| Ranger 1000 EPS Crew Full Size 23 | **0214-3123** | **0214-3123** | **0214-1873** | **0214-1873** |
| Ranger 1000 EPS Crew Full Size 24 | **0214-3123** | **0214-3123** | **0214-1873** | - |
| Ranger 1000 EPS Crew Premium 20 | **0214-1066** | **0214-1066** | **0214-1873** | **0214-1873** |
| Ranger 1000 EPS Crew Premium 21-23 | **0214-3123** | **0214-3123** | **0214-1873** | **0214-1873** |
| Ranger 1000 EPS Full Size 20 | **0214-1066** | **0214-1066** | **0214-1873** | **0214-1873** |
| Ranger 1000 EPS Full Size Crew 20 | **0214-1066** | **0214-1066** | **0214-1873** | **0214-1873** |
| Ranger 1000 EPS HD MD 19 | **0214-1066** | **0214-1066** | **0214-1105** | **0214-1105** |
| Ranger 1000 EPS Premium 21-23 | **0214-3123** | **0214-3123** | **0214-1873** | **0214-1873** |
| Ranger 1000 EPS Premium 24 | **0214-3123** | **0214-3123** | - | - |
| Ranger 1000 EPS Texas Edition 20 | **0214-1066** | **0214-1066** | **0214-1873** | **0214-1873** |
| Ranger 1000 Premium 20 | **0214-1066** | **0214-1066** | **0214-1873** | **0214-1873** |
| Ranger 1000 Premium Winter Prep 20 | **0214-1066** | **0214-1066** | **0214-1873** | **0214-1873** |
| Ranger HST 15-17 | **0214-1066** | **0214-1066** | - | - |
| Ranger XP 1000 17 | **0214-1066** | **0214-1066** | **0214-1105** | **0214-1105** |
| Ranger XP 1000 Crew 17 | **0214-1066** | **0214-1066** | **0214-1105** | **0214-1105** |
| Ranger XP 1000 Crew EPS 17-18 | **0214-1066** | **0214-1066** | **0214-1105** | **0214-1105** |
| Ranger XP 1000 Crew High Lifter 17-18 | - | - | **0214-1105** | **0214-1105** |
| Ranger XP 1000 Crew Hunter 17 | **0214-1066** | **0214-1066** | **0214-1105** | **0214-1105** |
| Ranger XP 1000 Crew NorthStar 17 | **0214-1066** | **0214-1066** | **0214-1105** | **0214-1105** |
| Ranger XP 1000 Crew Premium 21-23 | **0214-3123** | **0214-3123** | **0214-1873** | **0214-1873** |
| Ranger XP 1000 Crew Premium 24 | **0214-3123** | **0214-3123** | - | **0214-1873** |
| Ranger XP 1000 Crew Trail Boss 21-23 | **0214-3123** | **0214-3123** | **0214-1873** | **0214-1873** |
| Ranger XP 1000 Crew Trail Boss 24 | **0214-3123** | **0214-3123** | - | - |
| Ranger XP 1000 EPS 17-18 | **0214-1066** | **0214-1066** | **0214-1105** | **0214-1105** |
| Ranger XP 1000 EPS 19-20 | **0214-1066** | **0214-1066** | **0214-1873** | **0214-1873** |
| Ranger XP 1000 EPS Crew 19 | **0214-1066** | **0214-1066** | - | - |
| Ranger XP 1000 EPS Crew 20 | **0214-1066** | **0214-1066** | **0214-1873** | **0214-1873** |
| Ranger XP 1000 EPS Crew Mud 19 | **0214-1066** | **0214-1066** | - | - |
| Ranger XP 1000 EPS Crew Mud 20-21 | **0214-3123** | **0214-3123** | - | - |
| Ranger XP 1000 EPS Crew Mud 22 | **0214-3123** | **0214-3123** | **0214-1873** | **0214-1873** |
| Ranger XP 1000 EPS Crew NorthStar 18 | **0214-1066** | **0214-1066** | **0214-1105** | **0214-1105** |
| Ranger XP 1000 EPS Crew NorthStar 19-20 | **0214-1066** | **0214-1066** | **0214-1873** | **0214-1873** |
| Ranger XP 1000 EPS Crew NorthStar 21-23 | **0214-3123** | **0214-3123** | **0214-1873** | **0214-1873** |
| Ranger XP 1000 EPS Crew NorthStar 24 | **0214-3123** | **0214-3123** | - | - |
| Ranger XP 1000 EPS Crew Premium 20 | **0214-1066** | **0214-1066** | **0214-1873** | **0214-1873** |
| Ranger XP 1000 EPS Crew Texas Edition 20 | **0214-1066** | **0214-1066** | **0214-1873** | **0214-1873** |
| Ranger XP 1000 EPS Crew Texas Edition 21-23 | **0214-3123** | **0214-3123** | **0214-1873** | **0214-1873** |
| Ranger XP 1000 EPS Crew Texas Edition 24 | **0214-3123** | **0214-3123** | - | - |
| Ranger XP 1000 EPS Mud 19 | **0214-1066** | **0214-1066** | - | - |
| Ranger XP 1000 EPS Mud 20 | **0214-3123** | **0214-3123** | - | - |
| Ranger XP 1000 EPS Mud 21 | **0214-3123** | **0214-3123** | **0214-1873** | **0214-1873** |
| Ranger XP 1000 EPS NorthStar 20 | **0214-1066** | **0214-1066** | **0214-1873** | **0214-1873** |
| Ranger XP 1000 EPS NorthStar 21 | **0214-3123** | **0214-3123** | **0214-1873** | **0214-1873** |
| Ranger XP 1000 EPS Premium 19-20 | **0214-1066** | **0214-1066** | **0214-1873** | **0214-1873** |
| Ranger XP 1000 EPS Premium 21-24 | **0214-3123** | **0214-3123** | **0214-1873** | **0214-1873** |
| Ranger XP 1000 EPS Texas Edition 21 | **0214-3123** | **0214-3123** | **0214-1873** | **0214-1873** |
| Ranger XP 1000 EPS Trail Boss 21-23 | **0214-3123** | **0214-3123** | **0214-1873** | **0214-1873** |
| Ranger XP 1000 EPS Trail Boss 24 | **0214-3123** | **0214-3123** | - | - |
| Ranger XP 1000 High Lifter 17 | - | - | **0214-1105** | **0214-1105** |
| Ranger XP 1000 High Lifter 22 | **0214-3123** | **0214-3123** | **0214-1873** | **0214-1873** |
| Ranger XP 1000 Hunter 17 | **0214-1066** | **0214-1066** | **0214-1105** | **0214-1105** |
| Ranger XP 1000 NorthStar 17 | **0214-1066** | **0214-1066** | **0214-1105** | **0214-1105** |

**Suite de la section KITS D'AXES COMPLETS page suivante.**

Tous les produits avec une référence **MAGENTA GRAS** sont nouveaux en 2026.

## KITS D'AXES COMPLETS (SUITE)

| MODÈLES | AVANT GAUCHE - RÉF. | AVANT DROIT - RÉF. | ARRIÈRE GAUCHE - RÉF. | ARRIÈRE DROIT - RÉF. |
|---|---|---|---|---|
| **POLARIS (SUITE)** | | | | |
| Ranger XP 1000 NorthStar 22-23 | **0214-3123** | **0214-3123** | **0214-1873** | **0214-1873** |
| Ranger XP 1000 NorthStar 24 | **0214-3123** | **0214-3123** | - | - |
| Ranger XP 1000 Ranch 17 | **0214-1066** | **0214-1066** | **0214-1105** | **0214-1105** |
| RZR 1000 60" 16-21 | **0214-1192** | **0214-1192** | **0214-1199** | **0214-1199** |
| RZR 1000 Trail S Premium 21-23 | **0214-1192** | **0214-1192** | **0214-1199** | **0214-1199** |
| RZR 1000 Trail S Ultimate 21-24 | **0214-1192** | **0214-1192** | **0214-1199** | **0214-1199** |
| RZR RS1 18-21 | - | - | **0214-2118** | **0214-2118** |
| RZR S4 1000 19-20 | **0214-1192** | **0214-1192** | **0214-1199** | **0214-1199** |
| RZR XP 1000 14-15 | - | - | **0214-1099** | **0214-1099** |
| RZR XP 1000 16 | - | - | **0214-2118** | **0214-2118** |
| RZR XP 1000 17-19 | **0214-1867** | **0214-1867** | **0214-2118** | **0214-2118** |
| RZR XP 1000 20 | - | - | **0214-2118** | **0214-2118** |
| RZR XP 1000 Dynamix 19 | **0214-1867** | **0214-1867** | **0214-2118** | **0214-2118** |
| RZR XP 1000 High Lifter 15 | - | - | **0214-1099** | **0214-1099** |
| RZR XP 1000 High Lifter 16 | **0214-1867** | **0214-1867** | **0214-2118** | **0214-2118** |
| RZR XP 1000 High Lifter 17-21 | - | - | **0214-2118** | **0214-2118** |
| RZR XP 1000 High Lifter 22 | - | - | **0214-2118** | **0214-2118** |
| RZR XP 1000 INTL 14-15 | - | - | **0214-1099** | **0214-1099** |
| RZR XP 1000 LE 20 | - | - | **0214-2118** | **0214-2118** |
| RZR XP 1000 Premium 20-23 | - | - | **0214-2118** | **0214-2118** |
| RZR XP 1000 Ride Command 17-19 | **0214-1867** | **0214-1867** | **0214-2118** | **0214-2118** |
| RZR XP 1000 Sport 21-23 | - | - | **0214-2118** | **0214-2118** |
| RZR XP 1000 Trails & Rocks 17-21 | - | - | **0214-2118** | **0214-2118** |
| RZR XP 1000 Trails & Rocks 22 | - | - | **0214-2118** | **0214-2118** |
| RZR XP 4 1000 14-15 | - | - | **0214-1099** | **0214-1099** |
| RZR XP 4 1000 16-19 | **0214-1867** | **0214-1867** | **0214-2118** | **0214-2118** |
| RZR XP 4 1000 20 | - | - | **0214-2118** | **0214-2118** |
| RZR XP 4 1000 Dynamix 19 | **0214-1867** | **0214-1867** | **0214-2118** | **0214-2118** |
| RZR XP 4 1000 High Lifter 17-21 | - | - | **0214-2118** | **0214-2118** |
| RZR XP 4 1000 High Lifter 22 | - | - | **0214-2118** | **0214-2118** |
| RZR XP 4 1000 Premium 21-23 | - | - | **0214-2118** | **0214-2118** |
| RZR XP 4 1000 Premium 24 | - | - | **0214-2118** | - |
| RZR XP 4 1000 Ride Command 18-19 | **0214-1867** | **0214-1867** | **0214-2118** | **0214-2118** |
| RZR XP 4 1000 Sport 21-23 | - | - | **0214-2118** | **0214-2118** |
| RZR XP 4 1000 Sport 24 | - | - | **0214-2118** | - |
| RZR XP 4 1000 Ultimate 24 | - | - | **0214-2118** | - |
| Scrambler 1000 EU 17 | **0214-1866** | **0214-1866** | **0214-1089** | **0214-1089** |
| Scrambler 1000 MD 15 | **0214-1070** | **0214-1070** | **0214-1089** | **0214-1089** |
| Scrambler 1000 MD 16 | - | - | **0214-1089** | **0214-1089** |
| Scrambler 1000 MD 17 | **0214-1866** | **0214-1866** | **0214-1089** | **0214-1089** |
| Scrambler 1000 Tractor 16-18 | **0214-1866** | **0214-1866** | **0214-1089** | **0214-1089** |
| Scrambler 1000 XP 15 | **0214-1070** | **0214-1070** | **0214-1089** | **0214-1089** |
| Scrambler 1000 XP 16-18 | **0214-1866** | **0214-1866** | **0214-1089** | **0214-1089** |
| Scrambler 1000 XP EU 15 | **0214-1070** | **0214-1070** | **0214-1089** | **0214-1089** |
| Scrambler 1000 XP EU 18-20 | **0214-1866** | **0214-1866** | **0214-1089** | **0214-1089** |
| Scrambler 1000 XP H.O. EPS 14-15 | **0214-1070** | **0214-1070** | **0214-1089** | **0214-1089** |
| Scrambler 1000 XP H.O. EPS INTL 14 | **0214-1070** | **0214-1070** | **0214-1089** | **0214-1089** |
| Scrambler 1000 XP Tractor 19 | **0214-1866** | **0214-1866** | **0214-1089** | **0214-1089** |
| Scrambler 1000 XP ZUG 17-19 | **0214-1866** | **0214-1866** | **0214-1089** | **0214-1089** |
| Sportsman 1000 High Lifter 16-24 | **0214-1866** | **0214-1866** | **0214-1089** | **0214-1089** |
| Sportsman 1000 MD 15 | **0214-1070** | **0214-1070** | **0214-1089** | **0214-1089** |
| Sportsman 1000 MD 16 | - | - | **0214-1089** | **0214-1089** |
| Sportsman 1000 XP 15 | **0214-1070** | **0214-1070** | **0214-1089** | **0214-1089** |
| Sportsman 1000 XP 16-21 | **0214-1866** | **0214-1866** | **0214-1089** | **0214-1089** |
| Sportsman 1000 XP EU 17-20 | **0214-1866** | **0214-1866** | **0214-1089** | **0214-1089** |
| Sportsman 1000 XP Hunter Edition 24 | **0214-1866** | **0214-1866** | **0214-1089** | **0214-1089** |
| Sportsman 1000 XP MD 17 | **0214-1866** | **0214-1866** | **0214-1089** | **0214-1089** |
| Sportsman 1000 XP Tractor 16 | - | - | **0214-1089** | **0214-1089** |
| Sportsman 1000 XP Tractor 17-19 | **0214-1866** | **0214-1866** | **0214-1089** | **0214-1089** |
| Sportsman 1000 XP Trail 20 | **0214-1866** | **0214-1866** | **0214-1089** | **0214-1089** |
| Sportsman 1000 XP Ultimate Trail 22-24 | **0214-1866** | **0214-1866** | **0214-1089** | **0214-1089** |
| Sportsman 1000 XP ZUG 16-19 | **0214-1866** | **0214-1866** | **0214-1089** | **0214-1089** |
| Sportsman Forest 1000 EU 15 | **0214-1070** | **0214-1070** | **0214-1089** | **0214-1089** |
| Sportsman Touring 1000 15 | **0214-1070** | **0214-1070** | **0214-1089** | **0214-1089** |
| Sportsman Touring 1000 16-24 | **0214-1866** | **0214-1866** | **0214-1089** | **0214-1089** |
| Sportsman Touring 1000 MD 16 | **0214-1866** | **0214-1866** | **0214-1089** | **0214-1089** |
| Sportsman Touring 1000 Tractor 18 | **0214-1866** | **0214-1866** | **0214-1089** | **0214-1089** |
| Sportsman Touring 1000 XP EGI 20 | **0214-1866** | **0214-1866** | **0214-1089** | **0214-1089** |
| **SUZUKI** | | | | |
| LT-A450X KingQuad 07-10 | **0214-1108** | **0214-1108** | **0214-1109** | **0214-1109** |
| LT-A500F Vinson 03-07 | **0214-1106** | **0214-1107** | - | - |
| LT-A500X 11-18 | **0214-1108** | **0214-1108** | **0214-1109** | **0214-1109** |
| LT-A500X 19-24 | **0214-1202** | **0214-1202** | **0214-1109** | **0214-1109** |
| LT-A500XP Power Steering 11-24 | **0214-1202** | **0214-1202** | **0214-1109** | **0214-1109** |
| LT-A500XP direction assistée SE 16-24 | **0214-1202** | **0214-1202** | **0214-1109** | **0214-1109** |
| LT-F500F Vinson 03-07 | **0214-1106** | **0214-1107** | - | - |
| LT-A700X KingQuad 06-07 | - | - | **0214-1109** | **0214-1109** |

Tous les produits avec une référence **MAGENTA GRAS** sont nouveaux en 2026.

## KITS D'AXES COMPLETS (SUITE)

| MODÈLES | AVANT GAUCHE - RÉF. | AVANT DROIT - RÉF. | ARRIÈRE GAUCHE - RÉF. | ARRIÈRE DROIT - RÉF. |
|---|---|---|---|---|
| **SUZUKI (SUITE)** | | | | |
| LTV-700F Twin Peaks 04-06 | **0214-1041** | - | - | - |
| LTA-750X KingQuad 08-18 | **0214-1108** | **0214-1108** | **0214-1109** | **0214-1109** |
| LTA-750X KingQuad 19-24 | **0214-1202** | **0214-1202** | **0214-1109** | **0214-1109** |
| LTA-750XP KingQuad direction assistée 09-24 | **0214-1202** | **0214-1202** | **0214-1109** | **0214-1109** |
| LTA-750XP KingQuad SE 17-24 | **0214-1202** | **0214-1202** | **0214-1109** | **0214-1109** |
| **YAMAHA** | | | | |
| YFM350 Grizzly IRS 07-11 | - | - | **0214-1128** | **0214-1128** |
| YFM350FA Bruin 4WD 04-06 | **0214-1125** | **0214-1125** | - | - |
| YFM350FGW Grizzly 4WD 07-11 | **0214-1125** | **0214-1125** | - | - |
| YFM350FGW Grizzly 4WD 12-14 | **0214-1130** | **0214-1130** | - | - |
| YFM350FW Big Bear 98-99 | **0214-1123** | **0214-1123** | - | - |
| YFM35FX Wolverine 95-00 | **0214-1123** | **0214-1123** | - | - |
| YFM35FX Wolverine 01-05 | **0214-2122** | **0214-2122** | - | - |
| YFM400 Big Bear 4WD 00-01 | **0214-1123** | **0214-1123** | - | - |
| YFM400 Big Bear 4WD 02-06 | **0214-1126** | **0214-1126** | - | - |
| YFM400 Big Bear IRS 07-11 | - | - | **0214-2123** | **0214-2715** |
| YFM400 Big Bear IRS 12 | - | **0214-1130** | **0214-2123** | **0214-2715** |
| YFM400 Grizzly IRS 07-08 | **0214-1125** | **0214-1125** | **0214-1128** | **0214-1128** |
| YFM400 Kodiak 4WD 99 | **0214-1123** | **0214-1123** | - | - |
| YFM400 Kodiak 4WD 00-02 | **0214-1124** | **0214-1124** | - | - |
| YFM400 Kodiak 4WD 03-04 | **0214-1125** | **0214-1125** | - | - |
| YFM400 Kodiak 4WD 05-06 | **0214-1125** | **0214-1125** | **0214-1128** | **0214-1128** |
| 450 RHINO 06-09 | **0214-1112** | **0214-1117** | **0214-1132** | **0214-1133** |
| Kodiak 450 4WD 18-24 | **0214-3128** | **0214-3128** | **0214-1136** | **0214-1136** |
| Kodiak 450 4WD Hunter 18-19 | **0214-3128** | **0214-3128** | **0214-1136** | **0214-1136** |
| Kodiak 450 EPS 4WD 18-20 | **0214-3128** | **0214-3128** | **0214-1136** | **0214-1136** |
| Kodiak 450 EPS 4WD 21-24 | **0214-3128** | **0214-3129** | **0214-1136** | **0214-1136** |
| Kodiak 450 EPS 4WD Armor Gray 18 | **0214-3128** | **0214-3128** | **0214-1136** | **0214-1136** |
| Kodiak 450 EPS 4WD Hunter 18-20 | **0214-3128** | **0214-3128** | **0214-1136** | **0214-1136** |
| Kodiak 450 EPS 4WD Hunter 21-24 | **0214-3128** | **0214-3129** | **0214-1136** | **0214-1136** |
| Kodiak 450 EPS 4WD SE 20-24 | **0214-3128** | **0214-3129** | **0214-1136** | **0214-1136** |
| YFM450 Grizzly EPS 12-14 | **0214-1130** | - | - | - |
| YFM450 Grizzly EPS Hunter 12-14 | **0214-1130** | - | - | - |
| YFM450 Grizzly Hunter 12-14 | **0214-1130** | - | - | - |
| YFM450 Grizzly IRS 07 | **0214-1110** | **0214-1115** | **0214-1128** | **0214-1128** |
| YFM450 Grizzly IRS 08-10 | - | - | **0214-1128** | **0214-1128** |
| YFM450 Grizzly IRS 12-14 | **0214-1130** | - | - | - |
| YFM450 Kodiak 03-04 | **0214-1110** | **0214-1115** | - | - |
| YFM450 Kodiak 05-06 | **0214-1110** | **0214-1115** | **0214-1128** | **0214-1128** |
| YFM45FX Wolverine 450 4x4 06-10 | **0214-1125** | **0214-1125** | - | - |
| YFM550 Grizzly 09-14 | **0214-1120** | **0214-1120** | **0214-1136** | **0214-1136** |
| YFM550 Grizzly EPS 09-14 | **0214-1120** | **0214-1120** | **0214-1136** | **0214-1136** |
| YFM550 Grizzly EPS Hunter 09-14 | **0214-1120** | **0214-1120** | **0214-1136** | **0214-1136** |
| YFM550 Grizzly Hunter 09-14 | **0214-1120** | **0214-1120** | **0214-1136** | **0214-1136** |
| 660 Rhino 04-07 | **0214-1112** | **0214-1117** | **0214-1132** | **0214-1133** |
| YFM660 Grizzly 03-08 | **0214-1111** | **0214-1116** | **0214-1121** | **0214-1122** |
| 700 Rhino FI 08-13 | **0214-1131** | **0214-1131** | **0214-1132** | **0214-1135** |
| Kodiak 700 4WD 16 | **0214-1120** | **0214-1120** | **0214-1876** | **0214-1876** |
| Kodiak 700 4WD 17-24 | **0214-2124** | **0214-2124** | **0214-1876** | **0214-1876** |
| Kodiak 700 4WD Hunter 16-18 | **0214-1120** | **0214-1120** | **0214-1876** | **0214-1876** |
| Kodiak 700 4WD Hunter 19-21 | **0214-2124** | **0214-2124** | **0214-1876** | **0214-1876** |
| Kodiak 700 EPS 4WD 16 | **0214-1120** | **0214-1120** | **0214-1876** | **0214-1876** |
| Kodiak 700 EPS 4WD 17-24 | **0214-2124** | **0214-2124** | **0214-1876** | **0214-1876** |
| Kodiak 700 EPS 4WD Vert 18 | **0214-2124** | **0214-2124** | **0214-1876** | **0214-1876** |
| Kodiak 700 EPS 4WD Hunter 16 | **0214-1120** | **0214-1120** | **0214-1876** | **0214-1876** |
| Kodiak 700 EPS 4WD Hunter 17-24 | **0214-2124** | **0214-2124** | **0214-1876** | **0214-1876** |
| Kodiak 700 EPS 4WD SE 18-24 | **0214-2124** | **0214-2124** | **0214-1876** | **0214-1876** |
| Viking 700 14-20 | **0214-1174** | **0214-1174** | **0214-1142** | **0214-1142** |
| Viking 700 EPS 18-23 | **0214-1174** | **0214-1174** | **0214-1142** | **0214-1142** |
| Viking 700 EPS Hunter 17-20 | **0214-1174** | **0214-1174** | **0214-1142** | **0214-1142** |
| Viking 700 EPS Ranch 23 | **0214-1174** | **0214-1174** | **0214-1142** | **0214-1142** |
| Viking 700 EPS Red/Green 18 | **0214-1174** | **0214-1174** | **0214-1142** | **0214-1142** |
| Viking 700 Hunter 14-16 | **0214-1174** | **0214-1174** | **0214-1142** | **0214-1142** |
| Viking 700 VI EPS 15-24 | **0214-1174** | **0214-1174** | **0214-1142** | **0214-1142** |
| Viking 700 VI EPS Hunter 16-22 | **0214-1174** | **0214-1174** | **0214-1142** | **0214-1142** |
| Viking 700 VI EPS Ranch 16-24 | **0214-1174** | **0214-1174** | **0214-1142** | **0214-1142** |
| Wolverine 16-18 | **0214-1174** | **0214-1174** | **0214-1142** | **0214-1142** |
| Wolverine EPS 17 | **0214-1174** | **0214-1174** | **0214-1142** | **0214-1142** |
| Wolverine R-SPEC 16 | **0214-1174** | **0214-1174** | **0214-1142** | **0214-1142** |
| Wolverine R-SPEC EPS 16-18 | **0214-1174** | **0214-1174** | **0214-1142** | **0214-1142** |
| Wolverine R-SPEC EPS SE 16-17 | **0214-1174** | **0214-1174** | **0214-1142** | **0214-1142** |
| Wolverine R-SPEC Hunter 18 | **0214-1174** | **0214-1174** | **0214-1142** | **0214-1142** |
| YFM700 Grizzly 07-13 | **0214-1120** | **0214-1120** | **0214-1136** | **0214-1136** |
| YFM700 Grizzly 14-15 | **0214-1129** | **0214-1129** | **0214-1141** | **0214-1141** |
| YFM700 Grizzly 16 | **0214-1874** | **0214-1874** | **0214-1875** | **0214-1875** |
| YFM700 Grizzly EPS 08-13 | **0214-1120** | **0214-1120** | **0214-1136** | **0214-1136** |
| YFM700 Grizzly EPS 14-15 | **0214-1129** | **0214-1129** | **0214-1141** | **0214-1141** |

**Suite de la section KITS D'AXES COMPLETS page suivante.**

Tous les produits avec une référence **MAGENTA GRAS** sont nouveaux en 2026.

ÉCHAPPEMENT
LAMES À NEIGE ET ACCESSOIRES
TREUILS ET FIXATIONS
AUDIO
ACCESSOIRES GÉNÉRAUX ET CADENAS/ ANTIVOLS
PORTE-BAGAGES ET ACCESSOIRES
COFFRES, BAGAGES ET RANGEMENT
PIÈCES PLASTIQUES ET DE CARÉNAGE
PARE-CHOCS ET PROTECTIONS
GUIDONS ET COMMANDES
ROUES ET ACCESSOIRES
FREINS
COURROIES, CHAÎNES, PIGNONS ET COURONNES
TRANSMISSION
SUSPENSION
MOTEUR ET REFROIDISSEMENT
ADMISSION
ÉLECTRICITÉ
ÉCLAIRAGE
OUTILLAGE ET PROMOTION

## KITS D'AXES COMPLETS (SUITE)

| MODÈLES | AVANT GAUCHE - RÉF. | AVANT DROIT - RÉF. | ARRIÈRE GAUCHE - RÉF. | ARRIÈRE DROIT - RÉF. |
|---|---|---|---|---|
| **YAMAHA (SUITE)** | | | | |
| YFM700 Grizzly EPS 16-24 | **0214-1874** | **0214-1874** | **0214-1875** | **0214-1875** |
| YFM700 Grizzly EPS Graphite 18 | **0214-1874** | **0214-1874** | **0214-1875** | **0214-1875** |
| YFM700 Grizzly EPS Hunter 09-13 | **0214-1120** | **0214-1120** | **0214-1136** | **0214-1136** |
| YFM700 Grizzly EPS Hunter 14-15 | **0214-1129** | **0214-1129** | **0214-1141** | **0214-1141** |
| YFM700 Grizzly EPS Hunter 16-24 | **0214-1874** | **0214-1874** | **0214-1875** | **0214-1875** |
| YFM700 Grizzly EPS LE 18 | **0214-1874** | **0214-1874** | **0214-1875** | **0214-1875** |
| YFM700 Grizzly EPS SE 18-24 | **0214-1874** | **0214-1874** | **0214-1875** | **0214-1875** |
| YFM700 Grizzly EPS XT-R 20-24 | **0214-1874** | **0214-1874** | **0214-1875** | **0214-1875** |
| YFM700 Grizzly Hunter 09-13 | **0214-1120** | **0214-1120** | **0214-1136** | **0214-1136** |
| YFM700 Grizzly Hunter 14 | **0214-1129** | **0214-1129** | **0214-1141** | **0214-1141** |
| YFM700 Grizzly Hunter 16-17 | **0214-1874** | **0214-1874** | **0214-1875** | **0214-1875** |
| Wolverine X2 19-20 | **0214-2121** | **0214-2121** | - | - |
| Wolverine X2 R-SPEC 19-21 | **0214-2121** | **0214-2121** | - | - |
| Wolverine X2 XT-R 20-21 | **0214-2121** | **0214-2121** | - | - |
| Wolverine X4 18-21 | **0214-2121** | **0214-2121** | - | - |
| Wolverine X4 Hunter 18-20 | **0214-2121** | **0214-2121** | - | - |
| Wolverine X4 SE 18-19 | **0214-2121** | **0214-2121** | - | - |
| Wolverine X4 XT-R 20-21 | **0214-2121** | **0214-2121** | - | - |
| Wolverine RMAX2 21 | **0214-3126** | **0214-3126** | **0214-3127** | **0214-3127** |
| Wolverine RMAX2 LE 21-23 | **0214-3126** | **0214-3126** | **0214-3127** | **0214-3127** |
| Wolverine RMAX2 LE 24 | - | - | **0214-3127** | **0214-3127** |
| Wolverine RMAX2 R-SPEC 22-23 | **0214-3126** | **0214-3126** | **0214-3127** | **0214-3127** |
| Wolverine RMAX2 R-SPEC 24 | - | - | **0214-3127** | **0214-3127** |
| Wolverine RMAX2 Sport 22-23 | **0214-3126** | **0214-3126** | **0214-3127** | **0214-3127** |
| Wolverine RMAX2 Sport 24 | - | - | **0214-3127** | **0214-3127** |
| Wolverine RMAX2 XT-R 21-23 | **0214-3126** | **0214-3126** | **0214-3127** | **0214-3127** |
| Wolverine RMAX2 XT-R 24 | - | - | **0214-3127** | **0214-3127** |
| Wolverine RMAX4 21 | **0214-3126** | **0214-3126** | **0214-3127** | **0214-3127** |
| Wolverine RMAX4 LE 21-23 | **0214-3126** | **0214-3126** | **0214-3127** | **0214-3127** |
| Wolverine RMAX4 LE 24 | - | - | **0214-3127** | **0214-3127** |
| Wolverine RMAX4 R-SPEC 22-23 | **0214-3126** | **0214-3126** | **0214-3127** | **0214-3127** |
| Wolverine RMAX4 R-SPEC 24 | - | - | **0214-3127** | **0214-3127** |
| Wolverine RMAX4 XT-R 21-23 | **0214-3126** | **0214-3126** | **0214-3127** | **0214-3127** |
| Wolverine RMAX4 XT-R 24 | - | - | **0214-3127** | **0214-3127** |

Tous les produits avec une référence **MAGENTA GRAS** sont nouveaux en 2026.




## AXES X-TREME RENFORCÉS À DÉBATTEMENT LONG

- Axes entièrement assemblés, pour une installation facile
- En acier chromé 4340
- Fabrication sur mesure en vue d'une compatibilité avec tous les principaux kits de suspension à long débattement
- Composants de l'axe à double traitement thermique pour plus de résistance
- Le soufflet TPEE résiste à l'usure
- Meilleure durabilité grâce à un design de cage repensé
- Plus grands cardans et diamètre d'arbre central plus large
- Angle de rotation jusqu'à 47 degrés
- Voir le tableau pour déterminer l'axe nécessaire en fonction de la suspension et de la hauteur

### AXES AVANT

| MODÈLES | SUSPENSION | HAUTEUR | GAUCHE - RÉF. | DROITE - RÉF. |
|---|---|---|---|---|
| **POLARIS** | | | | |
| RZR PRO XP 20 | HCR Long Travel | - | **0214-1937**[1] | **0214-1937**[1] |
| | SF Race Works Long Travel | - | **0214-1937**[1] | **0214-1937**[1] |
| **YAMAHA** | | | | |
| YXZ 1000R 16-26 | Lone Star Racing | +89 mm | **0214-1522** | **0214-1522** |
| | Fireball Racing | +89 mm | **0214-1522** | **0214-1522** |

[1] Nécessite un moyeu avant de modèle Turbo S.

### AXES ARRIÈRE

| MODÈLES | SUSPENSION | HAUTEUR | GAUCHE - RÉF. | DROITE - RÉF. |
|---|---|---|---|---|
| **POLARIS** | | | | |
| RZR PRO XP 20 | HCR Long Travel | - | **0214-1941**[1] | **0214-1941**[1] |
| | SF Race Works Long Travel | - | **0214-1941**[1] | **0214-1941**[1] |
| **YAMAHA** | | | | |
| YXZ 1000R 16-26 | Lone Star Racing | +89 mm | **0214-1524** | **0214-1524** |
| | Fireball Racing | +89 mm | **0214-1524** | **0214-1524** |

[1] Nécessite un moyeu avant de modèle Turbo S.




## AXES X-TREME RENFORCÉS

- En acier chromé 4340
- Composants internes usinés CNC micro-polis
- Plus grands cardans et diamètre d'arbre central plus large
- Le soufflet TPEE résiste à l'usure
- Meilleure durabilité grâce à un design de cage repensé
- Composants de l'axe à double traitement thermique pour plus de résistance
- Angle de rotation jusqu'à 47 degrés

### KITS SOUFFLET

- Un soufflet, deux colliers de serrage et un sac de graisse inclus

**REMARQUE : Les axes X-Treme renforcés sont uniquement compatibles avec les kits de soufflets Demon Powersports.**

### AXES AVANT

| MODÈLES | GAUCHE - RÉF. | DROITE - RÉF. |
|---|---|---|
| **CAN-AM/BOMBARDIER** | | |
| Outlander 450 18-21 | - | **0214-1986** |
| Maverick X3 Turbo R X ds/X mr/X rc/MAX 19-23 | **0214-2959** | **0214-2959** |
| Maverick X3 X mr/X rc/X rs Turbo RR 20-25 | **0214-1947** | **0214-1947** |
| Outlander 1000 DPS/XT/X mr/XT-P/X xc/MAX 19-22 | **0214-2944** | **0214-2945** |
| **POLARIS** | | |
| RZR PRO R 22-23 | **0214-3037** | **0214-3037** |
| RZR Turbo R/4 Sport 22-23 | **0214-3041** | **0214-3041** |
| RZR XP/4 1000 EPS 17-19, RZR XP 4 1000 20, RZR XP 4 1000 High Lifter/Trails et Rocks 21-22 | **0214-1499** | **0214-1499** |
| Scrambler 1000 XP S 20-21 | **0214-3026** | **0214-3026** |
| **YAMAHA** | | |
| YXZ1000R EPS/SS/SE 16-18 | **0214-1778** | **0214-1778** |

**Suite de la section AXES X-TREME RENFORCÉS page suivante.**

Tous les produits avec une référence **MAGENTA GRAS** sont nouveaux en 2026.

# AXES X-TREME RENFORCÉS (SUITE)

## AXES ARRIÈRE

| MODÈLES | GAUCHE - RÉF. | DROITE - RÉF. |
|---|---|---|
| **CAN-AM/BOMBARDIER** | | |
| Maverick X3/X ds/MAX 17-21 | **0214-1771** | **0214-1771** |
| Maverick X3 MAX X rs 17-18 | **0214-1774** | **0214-1774** |
| Outlander 1000 DPS/XT/X mr/XT-P/X xc/MAX 19-22 | **0214-2946** | **0214-2947** |
| **POLARIS** | | |
| Sportsman 550 (tous) 09-14 | **0214-1764**[1] | **0214-1764**[1] |
| Scrambler 850 13-18 | **0214-1764** | **0214-1764** |
| Sportsman 850 09-18 | **0214-1764** | **0214-1764** |
| ACE 900 XC 17 | **0214-1495** | **0214-1495** |
| RZR PRO R 22-23 | **0214-3039** | **0214-3039** |
| RZR PRO XP 20-22 | **0214-1945** | **0214-1945** |
| RZR RS1 18-22 | **0214-1496** | **0214-1496** |

| MODÈLES | GAUCHE - RÉF. | DROITE - RÉF. |
|---|---|---|
| **POLARIS (SUITE)** | | |
| RZR Turbo R/4 Sport 22-23 | **0214-3043** | **0214-3043** |
| RZR XP/4 1000 EPS 14-19, RZR XP 4 1000 20, RZR XP 4 1000 High Lifter/Premium/ Trails et Rocks/Ultimate 20-23 | **0214-1496** | **0214-1496** |
| Scrambler 1000 14-18 | **0214-1764** | **0214-1764** |
| Scrambler 1000 XP S 20-21 | **0214-3028** | **0214-3028** |
| Sportsman 1000 15-18 | **0214-1764**[1] | **0214-1764**[1] |
| **YAMAHA** | | |
| YXZ1000R EPS/SE/SS 16-20 | **0214-1779** | **0214-1779** |

[1] En raison des variations du moulage du moyeu d'origine, un léger affûtage du moyeu d'origine peut être requis pour offrir le jeu nécessaire pour le cardan côté roue.

## KITS SOUFFLET

| AXE - RÉF. | CÔTÉ PONT - RÉF. | CÔTÉ ROUE - RÉF. |
|---|---|---|
| **BOMBARDIER/CAN-AM** | | |
| **0214-1771** | **0213-0838** | **0213-0838** |
| **0214-1774** | **0213-0838** | **0213-0 838** |
| **POLARIS** | | |
| **0214-1495** | **0213-0837** | **0213-0837** |
| **0214-1496** | **0213-0838** | **0213-0838** |

| AXE - RÉF. | CÔTÉ PONT - RÉF. | CÔTÉ ROUE - RÉF. |
|---|---|---|
| **POLARIS (SUITE)** | | |
| **0214-1499** | **0213-0836** | **0213-0836** |
| **0214-1764** | **0213-0836** | **0213-0836** |
| **YAMAHA** | | |
| **0214-1778** | - | **0213-0837** |
| **0214-1779** | **0213-0837** | **0213-0837** |




## AXES RENFORCÉS

- Usinage CNC pour des performances supérieures
- L'acier chromé résistera aux couples extrêmes
- Soufflets en élastomère polyester thermoplastique robustes et résistants à l'usure
- Les larges angles d'articulation maintiennent l'axe en place
- Diamètre 15 à 20 % plus large que celui de l'axe standard avec tête de cardan 10 à 15 % plus large que la tête standard

**REMARQUE : Les axes renforcés sont uniquement compatibles avec les kits de soufflets Demon Powersports.**

## AXES AVANT

| MODÈLES | GAUCHE - RÉF. | DROITE - RÉF. |
|---|---|---|
| **BOMBARDIER/CAN-AM** | | |
| Outlander 400 EFI/XT 06-08 | **0214-1257** | **0214-1256** |
| Outlander 400 EFI/XT 09-14 | **0214-1257** | **0214-1256** |
| Outlander 400 MAX EFI/XT 06-08 | **0214-1257** | **0214-1256** |
| Outlander 400 MAX EFI/XT 09-15 | **0214-1257** | **0214-1256** |
| Outlander 450/DPS/PRO/Hunter 13-20 | **0214-1987** | **0214-1986** |
| Outlander 500 EFI/DPS/XT/PRO/MAX 13-18 | **0214-1987** | **0214-1986** |
| Outlander 500 EFI/XT 07-12 | **0214-1257** | **0214-1256** |
| Outlander 500 MAX EFI/DPS/XT 13-18 | **0214-1987** | **0214-1986** |
| Outlander 500 MAX EFI/DPS/XT/LTD 08-12 | **0214-1257** | **0214-1256** |
| Outlander 500 MAX/XT 07 | **0214-1257** | **0214-1256** |
| Renegade 500 08-09 | **0214-1257** | **0214-1256** |
| Renegade 500 EFI 10- 12 | **0214-1257** | **0214-1256** |
| Renegade 500 EFI 13-18 | **0214-1987** | **0214-1986** |
| Outlander 570 19 | **0214-1931** | **0214-1932** |
| Outlander 570 EFI T3 DPS/XT/PRO (conçu avant Nov. 17) 18-19 | **0214-1987** | **0214-1986** |
| Outlander 570 L X mr 16 | **0214-1987** | **0214-1986** |
| Outlander MAX 570 EFI T3/DPS/XT/X mr/Hunter 18-19 | **0214-1987** | **0214-1986** |
| Renegade 570 EFI X mr 19 | **0214-1931** | **0214-1932** |
| Outlander 650 19 | **0214-1931** | **0214-1932** |
| Outlander 650 DPS/XT/PRO/North Edition 17-18 | **0214-1987** | **0214-1986** |
| Outlander 650 EFI/DPS/XT/X mr 13-16 | **0214-1987** | **0214-1986** |
| Outlander 650/XT/EFI/EFI XT 07-12 | **0214-1257** | **0214-1256** |
| Outlander 650 MAX EFI/DPS/X/XT-P 13-16 | **0214-1987** | **0214-1986** |
| Outlander 650 MAX EFI/DPS/X/XT-P 17-18 | **0214-1987** | **0214-1986** |
| Outlander 650 MAX EFI/XT/XT-P 09-12 | **0214-1257** | **0214-1256** |
| Outlander 650 MAX/XT 07-08 | **0214-1257** | **0214-1256** |

| MODÈLES | GAUCHE - RÉF. | DROITE - RÉF. |
|---|---|---|
| **BOMBARDIER/CAN-AM (SUITE)** | | |
| Outlander 650 X mr 19-20 | **0214-1931** | **0214-1932** |
| Outlander 800R EFI/DPS/XT/XT-P 13-15 | **0214-1987** | **0214-1986** |
| Outlander 800R EFI/DPS/XT/XT-P 16-18 | **0214-1987** | **0214-1986** |
| Outlander 800R EFI/XT/X mr/X xc 07-12 | **0214-1257** | **0214-1256** |
| Outlander MAX 800R EFI/DPS/XT/XT-P 13-18 | **0214-1987** | **0214-1986** |
| Outlander 800R EFI/XT/XT-P/LTD 09-12 | **0214-1257** | **0214-1256** |
| Outlander 800/XT/LTD 07-08 | **0214-1257** | **0214-1256** |
| Renegade 800R EFI 15 | **0214-1987** | **0214-1986** |
| Renegade 800R EFI 16-18 | **0214-1987** | **0214-1986** |
| Renegade 800R EFI/X xc 13-14 | **0214-1987** | **0214-1986** |
| Renegade 800R EFI/X/X xc 09-12 | **0214-1257** | **0214-1256** |
| Renegade 800/800X/EFI 08 | **0214-1257** | **0214-1256** |
| Renegade 800 EFI 07 | **0214-1257** | **0214-1256** |
| Renegade 850 EFI/X xc 16 | **0214-1987** | **0214-1986** |
| Renegade 850 EFI/X xc 17-18 | **0214-1987** | **0214-1986** |
| Outlander 850 19 | **0214-1931** | **0214-1932** |
| Outlander 850 DPS/XT/XT-P 16 | **0214-1987** | **0214-1986** |
| Outlander MAX 850 EFI XT/XT-P/ X mr/X xc/North Edition 17-19 | **0214-1987** | **0214-1986** |
| Outlander MAX 850 XT/XT-P 16 | **0214-1987** | **0214-1986** |
| Outlander 850 X mr 19-20 | **0214-1931** | **0214-1932** |
| Commander 1000 MAX/DPS/XT 21-22 | **0214-2943** | **0214-2942** |
| Commander 1000R MAX/DPS/X mr/XT-P 21-23 | **0214-2958** | **0214-2958** |
| Defender HD10/MAX/X mr 18-23 | **0214-2949** | **0214-2949** |
| Defender HD10 DPS/PRO/MAX/XT/XT-P 20-24 | **0214-2961** | **0214-2963** |
| Defender HD10 LTD/Lone Star/MAX/CT CAB 20-22 | **0214-2966** | **0214-2964** |
| Defender/Traxter 1000 MAX/DPS/XT/XT Mossy Oak 17 | **0214-1298** | **0214-1297** |

Tous les produits avec une référence **MAGENTA GRAS** sont nouveaux en 2026.

# DEMON POWERSPORTS AXES RENFORCÉS (SUITE)

## AXES AVANT (SUITE)

| MODÈLES | GAUCHE - RÉF. | DROITE - RÉF. |
|---|---|---|
| **BOMBARDIER/CAN-AM (SUITE)** | | |
| Maverick X3/Turbo/MAX 17-23 | **0214-2939** | **0214-2939** |
| | **0214-3094**[3] | **0214-3094**[3] |
| Maverick X3 Turbo R/MAX/X ds/X mr/X rc 17-21 | **0214-3085** | **0214-3086** |
| Maverick X3 Turbo R/MAX X rs 17-21 | **0214-3088** | **0214-3089** |
| Maverick 1000 X mr/X xc/DPS 18-19 | **0214-1286** | **0214-1287** |
| Maverick 1000 Turbo/DPS (2 places) 17 | **0214-1286** | **0214-1287** |
| Maverick 1000 Turbo/X ds/DPS/X mr 15-16 | **0214-1286** | **0214-1287** |
| Maverick 1000/X rs 13 | **0214-1286** | **0214-1287** |
| Maverick MAX DPS/X mr 18-19 | **0214-1286** | **0214-1287** |
| Maverick MAX 1000 DPS/Turbo/X dx Turbo/ X rs Turbo (4 places) 17 | **0214-1286** | **0214-1287** |
| Maverick MAX 1000 DPS/X ds/Turbo/ X dx Turbo/X rs Turbo 15-16 | **0214-1286** | **0214-1287** |
| Maverick MAX 1000/X mr/X rs/DPS 14-15 | **0214-1286** | **0214-1287** |
| Maverick 1000 Sport/DPS/MAX 20-22 | **0214-2943** | **0214-2942** |
| Maverick 1000R Sport X mr/X rc/X xc 19-23 | **0214-2958** | **0214-2958** |
| Maverick 1000R Sport/MAX 19-21 | **0214-2954** | **0214-2954** |
| Outlander 1000 DPS/XT/XT-P 19 | **0214-1931** | **0214-1932** |
| Outlander 1000 DPS/XT/X mr/XT-P/X xc/Hunter 17-18 | **0214-1987** | **0214-1986** |
| Outlander 1000 DPS/XT/XT-P 16 | **0214-1987** | **0214-1986** |
| Outlander 1000 EFI DPS/XT/XT-P/X mr 13-15 | **0214-1987** | **0214-1986** |
| Outlander 1000 EFI STD/XT 12 | **0214-1257** | **0214-1256** |
| Outlander MAX 1000 EFI 17-18 | **0214-1987** | **0214-1986** |
| Outlander MAX 1000 X mr 19-20 | **0214-1931** | **0214-1932** |
| Outlander MAX 1000 XT 19 | **0214-1931** | **0214-1932** |
| Outlander MAX 1000 XT/XT-P/LTD 16 | **0214-1987** | **0214-1986** |
| Outlander MAX 1000 EFI/EFI DPS/XT/XT-P/LTD 13-15 | **0214-1987** | **0214-1986** |
| Renegade 1000 EFI/X xc/X mr 16-18 | **0214-1987** | **0214-1986** |
| Renegade 1000 EFI/X xc/X mr 13-15 | **0214-1987** | **0214-1986** |
| Renegade 1000 EFI/X xc 12 | **0214-1257** | **0214-1256** |
| Renegade 1000R EFI X mr 19 | **0214-1931** | **0214-1932** |
| Renegade 1000 X MR 19-20 | **0214-1931** | **0214-1932** |
| **CFMOTO** | | |
| CFORCE 400 23 | **0214-3074** | **0214-3074** |
| CFORCE 500 22-23 | **0214-3074** | **0214-3074** |
| UFORCE 500 EPS 18-20 | **0214-3080** | **0214-3081** |
| CFORCE 600/Touring 20-22 | **0214-3074** | **0214-3074** |
| UFORCE 600 21-23 | **0214-3068** | **0214-3068** |
| UFORCE 800 EPS 18-22 | **0214-3080** | **0214-3081** |
| ZFORCE 800 EX EPS 18-22 | **0214-3058** | **0214-3057** |
| ZFORCE 800 Z8-EX (Terracross 800 EX) 14-17 | **0214-1273** | **0214-1274** |
| ZFORCE 950 Sport/H.O. Sport 20-22 | **0214-3060** | **0214-3061** |
| UFORCE 1000 20 | **0214-3060** | **0214-3061** |
| UFORCE 1000/XL 21-23 | **0214-3061** | **0214-3061** |
| ZFORCE 1000 17 | **0214-1273** | **0214-1274** |
| ZFORCE 1000 18-19 | **0214-3058** | **0214-3057** |
| **KAWASAKI** | | |
| KVF650 Brute Force 06-13 | **0214-1247** | **0214-1248** |
| KVF750 Brute Force 05-19 | **0214-1247** | **0214-1248** |
| MULE PRO-FXR/FXT 15-19 | **0214-1321** | **0214-1321** |
| MULE PRO-DX/DXT 16-18 | **0214-1321** | **0214-1321** |
| **POLARIS** | | |
| Ranger EV 20 | **0214-1333** | **0214-1333** |
| Ranger EV/EV Li-ion 16-19 | **0214-1333** | **0214-1333** |
| Ranger EV Midsize 13-15 | **0214-1333** | **0214-1333** |
| Ranger ETX 15-16 | **0214-1333** | **0214-1333** |
| Sportsman ETX EFI/MD 15 | **0214-1342** | **0214-1342** |
| Sportsman 400 11-14 | **0214-1342** | **0214-1342** |
| Sportsman 450 H.O./EFI/EPS 16-17 | **0214-1342** | **0214-1342** |
| Ranger 500 18-19, 21-22 | **0214-3031** | **0214-3031** |
| Ranger 500 20 | **0214-1333** | **0214-1333** |
| Ranger 500 EFI 09-10 | **0214-1330** | **0214-1330** |
| Sportsman 500 07-14 | **0214-1342** | **0214-1342** |
| Sportsman 500 X2 06 | **0214-1342** | **0214-1342** |
| Sportsman 550 09-14 | **0214-1327**[1] | **0214-1327**[1] |
| Ranger 570/EPS 20 | **0214-1333** | **0214-1333** |
| Ranger 570/SP 17-19, 21-23 | **0214-3031** | **0214-3031** |
| Ranger 570 XP/Fullsize/Crew 15-19 | **0214-1330** | **0214-1330** |
| Ranger 570 Midsize/EFI Midsize Crew 15-19 | **0214-1333** | **0214-1333** |
| RZR 570/EFI 12-18 | **0214-1327** | **0214-1327** |
| Sportsman 570 17-18 | **0214-1343**[2] | **0214-1343**[2] |
| Sportsman 570 (sauf médian) 14-18 | **0214-1342** | **0214-1342** |
| Ranger 700 EFI (tous) 09 | **0214-1330** | **0214-1330** |

| MODÈLES | GAUCHE - RÉF. | DROITE - RÉF. |
|---|---|---|
| **POLARIS (SUITE)** | | |
| Sportsman 700 07-08 | **0214-1342** | **0214-1342** |
| Ranger 800/Crew 14 | **0214-1330** | **0214-1330** |
| Ranger 800 Crew 13 | **0214-1330** | **0214-1330** |
| Ranger 800 EFI (tous) 10-11 | **0214-1330** | **0214-1330** |
| Ranger 800 EFI 13 | **0214-1330** | **0214-1330** |
| Ranger 800 XP/Crew 12 | **0214-1330** | **0214-1330** |
| Ranger 800 6x6 10-16 | **0214-1330** | **0214-1330** |
| RZR 800 14 | **0214-1327** | **0214-1327** |
| RZR 800 EFI/EPS 08-13 | **0214-1327** | **0214-1327** |
| Sportsman 800 07-14 | **0214-1342** | **0214-1342** |
| Scrambler 850 15-18 | **0214-1327** | **0214-1327** |
| Scrambler 850 H.O./EPS H.O. 13 | **0214-1327** | **0214-1327** |
| Sportsman 850 SP/High Lifter/Touring 16-18 | **0214-1327**[1] | **0214-1327**[1] |
| Sportsman 850 XP/EPS/X2/WV/Touring 09-15 | **0214-1327**[1] | **0214-1327**[1] |
| Scrambler 850 XP H.O./EPS 14 | **0214-1327** | **0214-1327** |
| Ranger 900 Crew XP/EPS 19 | **0214-1330** | **0214-1330** |
| Ranger 900 Crew/Crew 6P SP 17-18 | **0214-1330** | **0214-1330** |
| Ranger 900 XP (tous) 13-19 | **0214-1330** | **0214-1330** |
| Ranger 900 XP/Crew (tous) 14-16 | **0214-1330** | **0214-1330** |
| RZR Pro R/4/Premium/Sport/Ultimate 22-23 | **0214-3036** | **0214-3036** |
| RZR Turbo R/4/Premium/Sport/Ultimate 22-23 | **0214-3040** | **0214-3040** |
| Brutus HD/HDPTO 13-16 | **0214-1330** | **0214-1330** |
| Ranger 1000/EPS/Premium 19-20 | **0214-1330** | **0214-1330** |
| Ranger 1000 Crew XP EPS (tous) 17-18 | **0214-1330** | **0214-1330** |
| Ranger 1000 Diesel/Crew 17-18 | **0214-1330** | **0214-1330** |
| Ranger 1000 High Lifter Edition/ Crew High Lifter Edition 17 | **0214-1330** | **0214-1330** |
| Ranger 1000 XP (tous) 17-18 | **0214-1330** | **0214-1330** |
| Ranger 1000 XP (tous) 19-20 | **0214-1330** | **0214-1330** |
| Ranger 1000 Diesel 15-18 | **0214-1330** | **0214-1330** |
| Ranger HST 14-16 | **0214-1330** | **0214-1330** |
| RZR 1000 RS1 18 | **0214-1341** | **0214-1341** |
| RZR Pro XP/XP Premium/XP Ultimate 20 | **0214-1944** | **0214-1944** |
| RZR XP Turbo S Velocity/XP 4 Turbo S Velocity 20 | **0214-1936** | **0214-1936** |
| RZR XP Turbo S 18-20 | **0214-1936** | **0214-1936** |
| RZR XP 4 Turbo S 19-20 | **0214-1936** | **0214-1936** |
| RZR XP Turbo/XP 4 Turbo 16-18 | **0214-1341** | **0214-1341** |
| RZR 1000 XP High Lifter Edition 16 | **0214-1329** | **0214-1329** |
| RZR 1000 XP High Lifter Edition 17-18 | **0214-1341** | **0214-1341** |
| RZR XP 1000/XP 4 1000 14-18 | **0214-1329** | **0214-1329** |
| Scrambler 1000 14-18 | **0214-1327** | **0214-1327** |
| Scrambler 1000 XP S 20-21 | **0214-3025** | **0214-3025** |
| Sportsman 1000 XP S 20-21 | **0214-3025** | **0214-3025** |
| Sportsman 1000 XP/Touring 15 | **0214-1327**[1] | **0214-1327**[1] |
| Sportsman 1000 XP/Touring/High Lifter 16-18 | **0214-1327**[1] | **0214-1327**[1] |
| **SUZUKI** | | |
| LT-A450 KingQuad 07-10 | **0214-1254** | **0214-1254** |
| LT-A500 KingQuad 11-18 | **0214-1254** | **0214-1254** |
| LT-A700 KingQuad 05-07 | **0214-1254** | **0214-1254** |
| LT-A750 KingQuad 08-09 | **0214-1254** | **0214-1254** |
| LT-A750 KingQuad 11-18 | **0214-1254** | **0214-1254** |
| **YAMAHA** | | |
| YXR450 Rhino 07-09 | **0214-1344** | - |
| YFM550 Grizzly FI/EPS 09-14 | **0214-1266** | **0214-1266** |
| YXR660 Rhino 04, 06-07 | **0214-1344** | - |
| YFM700 Grizzly 07-13 | **0214-1266** | **0214-1266** |
| YFM700 Grizzly EPS LE/SE 16-19 | **0214-1348** | **0214-1348** |
| YFM700 Grizzly FI/EPS 14-20 | **0214-1348** | **0214-1348** |
| YFM700 Grizzly FI 4x4 Auto/Auto EPS/Auto EPS SE 14-19 | **0214-1348** | **0214-1348** |
| YFM700 Kodiak 16-19 | **0214-1266** | **0214-1266** |
| YXR700 Rhino 08-13 | **0214-1344** | **0214-1344** |
| YXZ1000R/EPS/SE/SS 16-20 | **0214-1349** | **0214-1349** |

[1] En raison des variations du moulage du moyeu d'origine, un léger affûtage du moyeu d'origine peut être requis pour offrir le jeu nécessaire pour le cardan côté roue.

[2] Axe médian.

[3] Pour les modèles 19-23 équipés de Smart-Lok (modèles de 64").

**Suite de la section AXES RENFORCÉS page suivante.**

Tous les produits avec une référence **MAGENTA GRAS** sont nouveaux en 2026.

# AXES RENFORCÉS (SUITE)

## AXES ARRIÈRE

| MODÈLES | GAUCHE - RÉF. | DROITE - RÉF. |
|---|---|---|
| **ARCTIC CAT/TEXTRON** | | |
| Wildcat Sport/XT/Limited (700 cm³) 15-19 | **0214-1283** | - |
| **CAN-AM/BOMBARDIER** | | |
| Outlander 400 EFI (Intl uniquement) 15 | **0214-1259** | **0214-1258** |
| Outlander 400 EFI/XT 09-14 | **0214-1259** | **0214-1258** |
| Outlander MAX 400 EFI/XT 09-15 | **0214-1259** | **0214-1258** |
| Outlander 450/DPS/PRO/Hunter Edition 13-20 | **0214-1259** | **0214-1258** |
| Outlander 500 EFI/DPS/XT/PRO/MAX 13-18 | **0214-1259** | **0214-1258** |
| Outlander 500 EFI/XT 07-12 | **0214-1259** | **0214-1258** |
| Outlander MAX 500 EFI/DPS/XT/LTD 08-12 | **0214-1259** | **0214-1258** |
| Outlander MAX 500 STD/XT 07 | **0214-1259** | **0214-1258** |
| Renegade 500 08-09 | **0214-1259** | **0214-1258** |
| Renegade 500 EFI 10- 12 | **0214-1259** | **0214-1258** |
| Outlander 570 19 | **0214-1933** | **0214-1934** |
| Outlander 570 L X mr 16 | **0214-1259** | **0214-1258** |
| Renegade 570 EFI X mr 19 | **0214-1933** | **0214-1934** |
| Outlander 650 19 | **0214-1933** | **0214-1934** |
| Outlander 650 X mr 16-18 | **0214-3093** | **0214-3092** |
| Outlander 650 X mr 19-20 | **0214-1933** | **0214-1934** |
| Outlander 650 XT/EFI 6x6 15-16 | **0214-1258**[2] | **0214-1259**[2] |
| Outlander 650 EFI/DPS/XT/X mr 13-16 | **0214-1259** | **0214-1258** |
| Outlander 650/XT/EFI/EFI XT 07-12 | **0214-1259** | **0214-1258** |
| Outlander MAX 650 EFI/DPS/X/XT-P 13-16 | **0214-1259** | **0214-1258** |
| Outlander MAX 650 EFI/XT/XT-P 09-12 | **0214-1259** | **0214-1258** |
| Commander 800/DPS/XT 16-19 | **0214-1299** | **0214-1299** |
| Maverick 800 Trail/DPS 18-20 | **0214-1930** | **0214-1930** |
| Outlander 800/XT/Limited 07-08 | **0214-1259** | **0214-1258** |
| Outlander 800R EFI/DPS/XT/XT-P 13-15 | **0214-1259** | **0214-1258** |
| Outlander 800R EFI/XT/X mr/X xc 07-12 | **0214-1259** | **0214-1258** |
| Outlander 800R EFI/XT/XT-P/Limited 09-12 | **0214-1259** | **0214-1258** |
| Outlander 800R MAX EFI/DPS/XT/XT-P 13-15 | **0214-1259** | **0214-1258** |
| Renegade 800R EFI 15 | **0214-1259** | **0214-1258** |
| Renegade 800R EFI/X xc 13-14 | **0214-1259** | **0214-1258** |
| Renegade 800R EFI/X/X xc/EFI 09-12 | **0214-1259** | **0214-1258** |
| Renegade 800/800X/EFI 08 | **0214-1259** | **0214-1258** |
| Renegade 800 EFI 07 | **0214-1259** | **0214-1258** |
| Outlander 850 19 | **0214-1933** | **0214-1934** |
| Outlander 850 DPS/XT/XT-P 16 | **0214-1259** | **0214-1258** |
| Outlander 850 MAX XT/XT-P 16 | **0214-1259** | **0214-1258** |
| Outlander 850 X mr 16-18 | **0214-3093** | **0214-3092** |
| Outlander 850 X mr 19-20 | **0214-1933** | **0214-1934** |
| Renegade 850 EFI/X xc 16 | **0214-1259** | **0214-1258** |
| Commander 1000 MAX/EFI/DPS/XT/Limited 16-19 | **0214-1299** | **0214-1299** |
| Commander 1000R DPS/MAX/X mr/XT/XT-P 21-23 | **0214-2967** | **0214-2967** |
| Defender HD10/MAX/X mr 18-23 | **0214-2952** | **0214-2952** |
| Defender HD10/MAX/XT 16-19 | **0214-3091** | **0214-3091** |
| Maverick X3 Turbo R/MAX/X ds/X mr/X rc 17-23 | **0214-3087** | **0214-3087** |
| Maverick X3 Turbo R/MAX X rs 17-23 | **0214-3090** | **0214-3090** |
| Outlander 1000 DPS/XT/XT-P 16 | **0214-1259** | **0214-1258** |
| Outlander 1000 DPS/XT/XTP 19 | **0214-1933** | **0214-1934** |
| Outlander 1000 MAX X mr 19-20 | **0214-1933** | **0214-1934** |
| Outlander 1000 MAX XT 19 | **0214-1933** | **0214-1934** |
| Outlander 1000 MAX XT/XT-P/Limited 16 | **0214-1259** | **0214-1258** |
| Outlander 1000 MAX EFI/DPS/XT/XT-P/Limited 13-15 | **0214-1259** | **0214-1258** |
| Maverick 1000 Trail/DPS 18-20 | **0214-1930** | **0214-1930** |
| Maverick 1000 Turbo/DPS (2 places) 17 | **0214-1296** | **0214-1296** |
| Maverick 1000 Turbo/X ds/DPS/X mr 15-16 | **0214-1296** | **0214-1296** |
| Maverick 1000 X mr/X xc/DPS 18-19 | **0214-1288** | **0214-1288** |
| Maverick 1000/X rs 13 | **0214-1288** | **0214-1288** |
| Maverick 1000 MAX DPS/Turbo/ X dx Turbo/X rs Turbo (4 places) 17 | **0214-1296** | **0214-1296** |
| Maverick 1000 MAX DPS/ X ds/Turbo/X dx Turbo/X rs Turbo 15-16 | **0214-1296** | **0214-1296** |
| Maverick 1000 MAX DPS/X mr 18-19 | **0214-1288** | **0214-1288** |
| Maverick 1000 MAX/X mr/X rs/X rs-DPS 14-15 | **0214-1288** | **0214-1288** |
| Maverick 1000R Sport/MAX 19-21 | **0214-2955** | **0214-2955** |
| Maverick 1000R Sport X mr/X rc 19-23 | **0214-2967** | **0214-2967** |
| Outlander 1000 X mr 15-18 | **0214-3093** | **0214-3092** |
| Renegade 1000 EFI/X xc 12 | **0214-1259** | **0214-1258** |
| Renegade 1000 EFI/X xc/X mr 13-15 | **0214-1259** | **0214-1258** |
| Renegade 1000 X mr/EFI 19-20 | **0214-1933** | **0214-1934** |
| **CFMOTO** | | |
| CFORCE 400 18-22 | **0214-3072** | **0214-3073** |
| CFORCE 500S EPS 17-20 | **0214-3072** | **0214-3073** |
| CFORCE 500 EPS 21-22 | **0214-3072** | **0214-3073** |
| CFORCE 600/Touring 20-22 | **0214-3062** | - |
| CFORCE 600 21-23 | **0214-3069** | **0214-3069** |
| CFORCE 800 XC 20-23 | **0214-3075** | **0214-3075** |

| MODÈLES | GAUCHE - RÉF. | DROITE - RÉF. |
|---|---|---|
| **CFMOTO (SUITE)** | | |
| ZFORCE 800 Z8-EX (Terracross 800 EX) 14-17 | **0214-1275** | **0214-1276** |
| ZFORCE 950 H.O. EX 22-23 | **0214-3079** | **0214-3079** |
| ZFORCE 950 Sport/H.O. Sport 20-23 | **0214-3059** | **0214-3059** |
| CFORCE 1000/Overland 21-23 | **0214-3075** | **0214-3075** |
| UFORCE 1000/XL 20-23 | **0214-3076** | **0214-3076** |
| **KAWASAKI** | | |
| KVF650 Brute Force 06-13 | **0214-1249** | **0214-1249** |
| KVF750 Brute Force 05-19 | **0214-1249** | **0214-1249** |
| **POLARIS** | | |
| Ranger EV 20 | **0214-1939** | **0214-1939** |
| Sportsman ACE 325 14 | **0214-1338** | **0214-1338** |
| Sportsman ACE 325 15-16 | **0214-1338** | **0214-1338** |
| Sportsman ETX EFI/MD 15 | **0214-1343** | **0214-1343** |
| Sportsman 400 03-10 | **0214-1238** | **0214-1238** |
| Sportsman 400 11-14 | **0214-1238** | **0214-1238** |
| Sportsman 450 H.O./EFI/EPS 16-17 | **0214-1343** | **0214-1343** |
| Sportsman 450 06 | **0214-1238** | **0214-1238** |
| Sportsman 450 07 | **0214-1238** | **0214-1238** |
| Ranger 500 07-10 | **0214-3003** | **0214-3004** |
| Ranger 500 20 | **0214-1939** | **0214-1939** |
| Ranger 500 21-22 | **0214-3044** | **0214-3044** |
| Ranger 500 EFI 09-10 | **0214-1262** | **0214-1262** |
| Sportsman 500 03-06 | **0214-1238** | **0214-1238** |
| Sportsman 500 07-14 | **0214-1238** | **0214-1238** |
| Sportsman ACE 500 17-18 | **0214-1338** | **0214-1338** |
| Sportsman 550 09-14 | **0214-1261**[1] | **0214-1261**[1] |
| Ranger 570 Full-Size/EPS 19-23 | **0214-3044** | **0214-3044** |
| Ranger 570 XP/Full-Size/Crew 15-19 | **0214-1262** | **0214-1262** |
| RZR 570/EFI 12-18 | **0214-1338** | **0214-1338** |
| Sportsman 570 (médian) 17-18 | **0214-1238** | **0214-1238** |
| Sportsman 570 (sauf médian) 14-18 | **0214-1343** | **0214-1343** |
| Sportsman ACE 570 EFI/HD 15-17 | **0214-1338** | **0214-1338** |
| Sportsman ACE 570 EFI/HD 18 | **0214-1338** | **0214-1338** |
| Sportsman 600 03-04 | **0214-1238** | **0214-1238** |
| Sportsman 600 05 | **0214-1238** | **0214-1238** |
| Ranger 700 08-09 | **0214-3003** | **0214-3004** |
| Sportsman 700 03, 06 | **0214-1238** | **0214-1238** |
| Sportsman 700 05 | **0214-1238** | **0214-1238** |
| Ranger 800 Crew 13 | **0214-1262** | **0214-1262** |
| Ranger 800/Crew 14 | **0214-1262** | **0214-1262** |
| Ranger 800 EFI (tous) 10-11 | **0214-1262** | **0214-1262** |
| Ranger 800 EFI 13 | **0214-1262** | **0214-1262** |
| Ranger 800 XP/Crew 12 | **0214-1262** | **0214-1262** |
| Ranger 800 6x6 10, 15-16 | **0214-3003** | **0214-3004** |
| General 1000 XP/XP4 20-23 | **0214-3033** | **0214-3033** |
| RZR 800 14 | **0214-1265** | **0214-1265** |
| RZR 800 EFI/EPS 08-13 | **0214-1265** | **0214-1265** |
| Sportsman 800 05-06 | **0214-1238** | **0214-1238** |
| Sportsman 800 07-14 | **0214-1238** | **0214-1238** |
| Scrambler 850 15-18 | **0214-1261** | **0214-1261** |
| Scrambler 850 H.O./EPS H.O. 13 | **0214-1261** | **0214-1261** |
| Scrambler 850 XP H.O./EPS 14 | **0214-1261** | **0214-1261** |
| Sportsman 850 SP/High Lifter/Touring 16-18 | **0214-1261**[1] | **0214-1261**[1] |
| Sportsman 850 XP/XP EPS/X2/WV/Touring 09-15 | **0214-1261**[1] | **0214-1261**[1] |
| Ranger 900 Crew/6P SP 17-18 | **0214-1262** | **0214-1262** |
| Ranger 900 Crew XP/EPS 19 | **0214-1939** | **0214-1939** |
| Ranger 900 XP (tous) 13-19 | **0214-1262** | **0214-1262** |
| Ranger 900 XP/Crew (tous) 14-16 | **0214-1262** | **0214-1262** |
| RZR 4 900/RZR S 900 60" 15-19 | **0214-1332** | **0214-1332** |
| Sportsman ACE 900 EFI EPS 16 | **0214-1338** | **0214-1338** |
| RZR Pro R/4/Premium/Sport/Ultimate 22-23 | **0214-3038** | **0214-3038** |
| RZR Turbo R/4/Premium/Sport/Ultimate 22-23 | **0214-3042** | **0214-3042** |
| General 1000 4P/EPS 16-19 | **0214-1332** | **0214-1332** |
| Ranger 1000/EPS/Premium 19-20 | **0214-1939** | **0214-1939** |
| Ranger 1000 Crew XP EPS (tous) 17-18 | **0214-1262** | **0214-1262** |
| Ranger 1000 Diesel/Crew 17-18 | **0214-1262** | **0214-1262** |
| Ranger 1000 High Lifter Edition/ Crew High Lifter Edition 17 | **0214-1262** | **0214-1262** |
| Ranger 1000 XP (tous) 17-18 | **0214-1262** | **0214-1262** |
| Ranger 1000 XP (tous) 19-20 | **0214-1939** | **0214-1939** |
| Ranger 1000 Diesel 15-18 | **0214-1262** | **0214-1262** |
| RZR 1000 RS1 18 | **0214-1328** | **0214-1328** |
| RZR PRO XP/Premium/Ultimate 20 | **0214-1942** | **0214-1942** |

[1] En raison des variations du moulage du moyeu d'origine, un léger affûtage du moyeu d'origine peut être requis pour offrir le jeu nécessaire pour le cardan côté roue.

[2] Axe médian.

Tous les produits avec une référence **MAGENTA GRAS** sont nouveaux en 2026.

# AXES RENFORCÉS (SUITE)

## AXES ARRIÈRE (SUITE)

| MODÈLES | GAUCHE - RÉF. | DROITE - RÉF. |
|---|---|---|
| **POLARIS (SUITE)** | | |
| RZR XP Turbo S Velocity/XP 4 Turbo S Velocity 20 | **0214-1940** | **0214-1940** |
| RZR XP 4 Turbo S 19-20 | **0214-1940** | **0214-1940** |
| RZR XP Turbo S 18-20 | **0214-1940** | **0214-1940** |
| RZR XP Turbo/XP 4 Turbo 16-18 | **0214-1328** | **0214-1328** |
| RZR S 1000 60" 16-17 | **0214-1332** | **0214-1332** |
| RZR 1000 XP High Lifter Edition 16 | **0214-1328** | **0214-1328** |
| RZR 1000 XP High Lifter Edition 17-18 | **0214-1328** | **0214-1328** |
| RZR XP 1000/XP 4 1000 14-18 | **0214-1328** | **0214-1328** |
| Scrambler 1000 14-18 | **0214-1261** | **0214-1261** |
| Scrambler 1000 XP S 20-21 | **0214-3027** | **0214-3027** |
| Sportsman 1000 XP/Touring/High Lifter 16-18 | **0214-1261**[1] | **0214-1261**[1] |
| Sportsman 1000 XP/Touring 15 | **0214-1261**[1] | **0214-1261**[1] |
| Sportsman 1000 XP S 20-21 | **0214-3027** | **0214-3027** |
| **SUZUKI** | | |
| LT-A450 KingQuad 07-10 | **0214-1253** | **0214-1253** |
| LT-A500 KingQuad 11-18 | **0214-1253** | **0214-1253** |
| LT-A700 KingQuad 05-07 | **0214-1253** | **0214-1253** |
| LT-A750 KingQuad 08-09 | **0214-1253** | **0214-1253** |

| MODÈLES | GAUCHE - RÉF. | DROITE - RÉF. |
|---|---|---|
| **SUZUKI (SUITE)** | | |
| LT-A750 KingQuad 11-18 | **0214-1253** | **0214-1253** |
| **YAMAHA** | | |
| YXR45F Rhino 450 06-09 | **0214-1244** | - |
| YFM550 Grizzly FI/EPS 09-14 | **0214-1246** | **0214-1246** |
| YFM700 Grizzly EPS LE/SE 16-19 | **0214-1946** | **0214-1946** |
| YFM700 Grizzly FI/EPS 14-20 | **0214-1946** | **0214-1946** |
| YFM700 Grizzly FI 4x4 Auto/Auto EPS/Auto EPS SE 14-19 | **0214-1946** | **0214-1946** |
| YFM700 Grizzly 07-13 | **0214-1246** | **0214-1246** |
| YFM700 Kodiak 16-19 | **0214-1246** | **0214-1246** |
| YXR700 Rhino 08-13 | **0214-1244** | **0214-1988** |
| YXM/YXC700 Viking 700 (tous) 14-19 | **0214-1347** | **0214-1347** |
| YXE70 Wolverine 700 (tous) 16-18 | **0214-1347** | **0214-1347** |
| YXZ1000R/EPS/SE/SS 16-20 | **0214-1789** | **0214-1789** |

[1] En raison des variations du moulage du moyeu d'origine, un léger affûtage du moyeu d'origine peut être requis pour offrir le jeu nécessaire pour le cardan côté roue.

## KITS SOUFFLET

| AXE - RÉF. | CÔTÉ PONT - RÉF. | CÔTÉ ROUE - RÉF. |
|---|---|---|
| **ARCTIC CAT/TEXTRON** | | |
| **0214-1283** | **0213-0846** | **0213-0846** |
| **BOMBARDIER/CAN-AM** | | |
| **0214-1256** | **0213-0792**[1] | **0213-0792**[1] |
| **0214-1257** | **0213-0847** | **0213-0847** |
| **0214-1257** | **0213-0792**[1] | **0213-0792**[1] |
| **0214-1258** | **0213-0845** | **0213-0845** |
| **0214-1258** | **0213-0795**[1] | **0213-0798**[1] |
| **0214-1259** | **0213-0845** | **0213-0845** |
| **0214-1259** | **0213-0795**[1] | **0213-0798**[1] |
| **0214-1286** | **0213-0847** | **0213-0847** |
| **0214-1286** | **0213-0792**[1] | **0213-0792**[1] |
| **0214-1287** | **0213-0847** | **0213-0847** |
| **0214-1287** | **0213-0792**[1] | **0213-0792**[1] |
| **0214-1288** | **0213-0845** | **0213-0845** |
| **0214-1288** | **0213-0795**[1] | **0213-0795**[1] |
| **0214-1296** | **0213-0845** | **0213-0845** |
| **0214-1297** | **0213-0846** | **0213-0846** |
| **0214-1298** | **0213-0846** | **0213-0846** |
| **0214-1299** | **0213-0845** | **0213-0845** |
| **0214-1934** | **0213-0845** | **0213-0845** |
| **CFMOTO** | | |
| **0214-1273** | **0213-0845** | **0213-0845** |
| **0214-1274** | **0213-0845** | **0213-0845** |
| **0214-1275** | **0213-0846** | **0213-0846** |
| **0214-1276** | **0213-0846** | **0213-0846** |
| **KAWASAKI** | | |
| **0214-1247** | **0213-0844** | **0213-0844** |
| **0214-1247** | **0213-0793**[1] | **0213-0793**[1] |
| **0214-1248** | **0213-0793**[1] | **0213-0793**[1] |
| **0214-1249** | **0213-0844** | **0213-0844** |
| **0214-1249** | **0213-0793**[1] | **0213-0791**[1] |
| **0214-1321** | **0213-0846** | **0213-0845** |
| **POLARIS** | | |
| **0214-1238** | **0213-0846** | **0213-0846** |
| **0214-1238** | **0213-0795**[1] | **0213-0790**[1] |
| **0214-1261** | **0213-0846** | **0213-0846** |
| **0214-1261** | **0213-0798**[1] | **0213-0798**[1] |
| **0214-1262** | **0213-0846** | **0213-0846** |
| **0214-1262** | **0213-0798**[1] | **0213-0798**[1] |

| AXE - RÉF. | CÔTÉ PONT - RÉF. | CÔTÉ ROUE - RÉF. |
|---|---|---|
| **POLARIS (SUITE)** | | |
| **0214-1265** | **0213-0845** | **0213-0845** |
| **0214-1265** | **0213-0798**[1] | **0213-0798**[1] |
| **0214-1327** | **0213-0846** | **0213-0845** |
| **0214-1327** | **0213-0798**[1] | **0213-0795**[1] |
| **0214-1328** | **0213-0846** | **0213-0845** |
| **0214-1328** | **0213-0798**[1] | **0213-0795**[1] |
| **0214-1329** | **0213-0846** | **0213-0845** |
| **0214-1329** | **0213-0798**[1] | **0213-0795**[1] |
| **0214-1330** | **0213-0846** | **0213-0845** |
| **0214-1330** | **0213-0798**[1] | **0213-0795**[1] |
| **0214-1332** | **0213-0846** | **0213-0845** |
| **0214-1333** | **0213-1277** | **0213-1277** |
| **0214-1338** | **0213-0846** | **0213-0846** |
| **0214-1341** | **0213-0846** | **0213-0845** |
| **0214-1342** | **0213-0846** | **0213-0846** |
| **0214-1343** | **0213-0846** | **0213-0846** |
| **0214-1939** | **0213-0846** | **0213-0845** |
| **SUZUKI** | | |
| **0214-1253** | **0213-0844** | **0213-0844** |
| **0214-1253** | **0213-0796**[1] | **0213-0793**[1] |
| **0214-1254** | **0213-0794**[1] | **0213-0794**[1] |
| **YAMAHA** | | |
| **0214-1244** | **0213-0845** | **0213-0845** |
| **0214-1244** | **0213-0795**[1] | **0213-0798**[1] |
| **0214-1246** | **0213-0846** | **0213-0846** |
| **0214-1246** | **0213-0792**[1] | **0213-0793**[1] |
| **0214-1266** | **0213-0795**[1] | **0213-0795**[1] |
| **0214-1344** | **0213-0845** | **0213-0844** |
| **0214-1344** | **0213-0792**[1] | **0213-0794**[1] |
| **0214-1347** | **0213-0845** | **0213-0845** |
| **0214-1348** | **0213-0846** | **0213-0846** |
| **0214-1348** | **0213-0795**[1] | **0213-0795**[1] |
| **0214-1349** | **0213-0844** | **0213-0846** |
| **0214-1789** | **0213-0845** | **0213-0846** |
| **0214-1946** | **0213-0846** | **0213-0846** |
| **0214-1988** | **0213-0845** | **0213-0845** |

[1] Construction CR brevetée.



Tous les produits avec une référence **MAGENTA GRAS** sont nouveaux en 2026.

## CARDANS DE ROUE COMPLETS

- Les arbres super-duty EPI sont conçus pour un remplacement parfait de la pièce d'origine
- L'acier supérieur et les processus de fabrications offrent un ensemble d'arbre et de cardan plus solide et plus durable que la pièce d'origine
- Livrés assemblés prêts à être installés
- Les composants varient selon les modèles
- Les arbres avant complets Polaris incluent une tête de cardan côté roue, un arbre, une tête de cardan côté pont ou un joint universel de cardan, des soufflets, des clamps et de la graisse
- Les autres arbres complets incluent une tête de cardan côté roue, un arbre, une tête de cardan côté pont, des soufflets, des clamps et de la graisse




## CARDANS DE ROUE COMPLETS CAN-AM/KAWASAKI/YAMAHA

| MODÈLES | CÔTÉ GAUCHE AVANT - RÉF. | CÔTÉ DROIT AVANT - RÉF. | CÔTÉ GAUCHE ARRIÈRE - RÉF. | CÔTÉ DROIT ARRIÈRE - RÉF. |
|---|---|---|---|---|
| **CAN-AM** | | | | |
| 400 Outlander MAX/XT 4x4 14 | - | - | **0214-0896** | **0214-0897** |
| 500 Outlander/DPS/XT 13-14 | - | **0214-1212** | **0214-0896** | **0214-0897** |
| 500 Outlander/DPS/XT 4x4 15 | - | - | **0214-0896** | **0214-0897** |
| 500 Outlander/XT 4x4 09-12 | - | - | **0214-0896** | **0214-0897** |
| 500 Outlander/XT 4x4 avec sangles de 10 mm 08 | - | - | **0214-0896** | **0214-0897** |
| 500 Outlander MAX LTD 4x4 10 | - | - | **0214-0896** | **0214-0897** |
| 500 Outlander MAX/XT 4x4 09-12 | - | - | **0214-0896** | **0214-0897** |
| 500 Outlander STD/XT 4x4 avec sangles de 10 mm 08 | - | - | **0214-0896** | **0214-0897** |
| 500 Outlander MAX/DPS/XT 4x4 13-14 | - | **0214-1212** | **0214-0896** | **0214-0897** |
| 500 Outlander MAX/DPS/XT 4x4 15 | - | - | **0214-0896** | **0214-0897** |
| 500 Renegade 4x4 09-12 | - | - | **0214-0896** | **0214-0897** |
| 500 Renegade 4x4 avec sangles de 10 mm 08 | - | - | **0214-0896** | **0214-0897** |
| 500 Renegade 4x4 13-14 | - | **0214-1212** | **0214-0896** | **0214-0897** |
| 500 Renegade 4x4 15 | - | - | **0214-0896** | **0214-0897** |
| 570 Outlander DPS/XT 4x4 16 | - | - | **0214-0896** | **0214-0897** |
| 570 Outlander X mr 17 | - | **0214-1212** | - | - |
| 570 Outlander X mr 18-19 | - | **0214-1212** | **0214-0896** | **0214-0897** |
| 570 Outlander L X mr 4x4 16 | - | **0214-1212** | **0214-0896** | **0214-0897** |
| 570 Outlander MAX DPS/XT 4x4 16 | - | - | **0214-0896** | **0214-0897** |
| 570 Renegade 4x4 16, 18 | - | - | **0214-0896** | **0214-0897** |
| 570 Renegade X mr 18 | - | **0214-1212** | - | - |
| 650 Outlander North Edition 18 | - | **0214-1212** | - | - |
| 650 Outlander/XT 4x4 09-12 | - | - | **0214-0896** | **0214-0897** |
| 650 Outlander/XT 4x4 avec sangles de 10 mm 08 | - | - | **0214-0896** | **0214-0897** |
| 650 Outlander/DPS/XT 4x4 13-18 | - | **0214-1212** | **0214-0896** | **0214-0897** |
| 650 Outlander 6x6 15-18 | - | **0214-1212** | **0214-0896** | **0214-0897** |
| 650 Outlander MAX North Edition 18 | - | **0214-1212** | **0214-0896** | **0214-0897** |
| 650 Outlander MAX/XT 4x4 avec sangles de 10 mm 08 | - | - | **0214-0896** | **0214-0897** |
| 650 Outlander MAX/XT/XT-P 4x4 11-12 | - | - | **0214-0896** | **0214-0897** |
| 650 Outlander MAX/DPS/XT 4x4 13-17 | - | **0214-1212** | **0214-0896** | **0214-0897** |
| 650 Outlander X mr 4x4 13-15 | - | - | **0214-0896** | **0214-0897** |
| 800 Outlander/XT 4x4 09-11 | - | - | **0214-0896** | **0214-0897** |
| 800 Outlander XT 4x4 avec sangles de 10 mm 08 | - | - | **0214-0896** | **0214-0897** |
| 800 Outlander/DPS/XT/XT-P 4x4 13-15 | - | **0214-1212** | **0214-0896** | **0214-0897** |
| 800 Outlander MAX/XT/LTD 4x4 09-10 | - | - | **0214-0896** | **0214-0897** |
| 800 Outlander MAX/XT/LTD avec sangles de 10 mm 4x4 08 | - | - | **0214-0896** | **0214-0897** |
| 800 Outlander MAX/XT/XT-P/LTD 4x4 11-12 | - | - | **0214-0896** | **0214-0897** |
| 800 Outlander MAX/DPS/XT/XT-P 4x4 13-15 | - | **0214-1212** | - | - |
| 800 Outlander X xc 4x4 11 | - | - | **0214-0896** | **0214-0897** |
| 800 Renegade 4x4 09-10 | - | - | **0214-0896** | **0214-0897** |
| 800 Renegade 4x4 11 | - | - | **0214-0896** | **0214-0897** |
| 800 Renegade 4x4 12 | - | - | **0214-0896** | **0214-0897** |
| 800 Renegade 4x4 avec sangles de 10 mm 08 | - | - | **0214-0896** | **0214-0897** |
| 800 Renegade 4x4 13-15 | - | **0214-1212** | **0214-0896** | **0214-0897** |
| 800 Renegade X 4x4 09 | - | - | **0214-0896** | **0214-0897** |
| 800 Renegade X 4x4 avec sangles de 10 mm 08 | - | - | **0214-0896** | **0214-0897** |
| 800 Renegade X xc 4x4 10 | - | - | **0214-0896** | **0214-0897** |
| 800 Renegade X xc 4x4 11 | - | - | **0214-0896** | **0214-0897** |
| 800 Renegade X xc 4x4 12 | - | - | **0214-0896** | **0214-0897** |
| 800 Renegade X xc 4x4 13-15 | - | **0214-1212** | **0214-0896** | **0214-0897** |
| 850 Outlander DPS/XT/XT-P 16-18 | - | **0214-1212** | **0214-0896** | **0214-0897** |
| 850 Outlander MAX North Edition 18 | - | **0214-1212** | **0214-0896** | **0214-0897** |
| 850 Outlander MAX XT/XT-P 4x4 16-18 | - | **0214-1212** | **0214-0896** | **0214-0897** |
| 850 Outlander North Edition 18 | - | **0214-1212** | **0214-0896** | **0214-0897** |
| 850 Renegade/X xc 4x4 16-18 | - | **0214-1212** | **0214-0896** | **0214-0897** |
| 1000 Outlander Hunter Edition 18 | - | **0214-1212** | **0214-0896** | **0214-0897** |
| 1000 Outlander/XT 4x4 12 | - | - | **0214-0896** | **0214-0897** |
| 1000 Outlander/DPS/XT/XT-P 13-18 | - | **0214-1212** | **0214-0896** | **0214-0897** |
| 1000 Outlander 6x6 15-17 | - | **0214-1212** | **0214-0896** | **0214-0897** |
| 1000 Outlander 6x6 18 | - | **0214-1212** | - | - |
| 1000 Outlander MAX/DPS/XT/XT-P/LTD 4x4 13-17 | - | **0214-1212** | **0214-0896** | **0214-0897** |
| 1000 Outlander MAX/DPS/XT/XT-P/LTD 4x4 18 | - | **0214-1212** | - | - |
| 1000 Outlander X mr 4x4 13-14 | - | - | **0214-0896** | **0214-0897** |
| 1000 Outlander X xc 18 | - | **0214-1212** | **0214-0896** | **0214-0897** |
| 1000 Renegade/X xc 4x4 12 | - | - | **0214-0896** | **0214-0897** |
| 1000 Renegade/X xc 4x4 13-16 | - | **0214-1212** | **0214-0896** | **0214-0897** |

Tous les produits avec une référence **MAGENTA GRAS** sont nouveaux en 2026.

# CARDANS DE ROUE COMPLETS (SUITE)

## CARDANS DE ROUE COMPLETS CAN-AM/KAWASAKI/YAMAHA (SUITE)

| MODÈLES | CÔTÉ GAUCHE AVANT - RÉF. | CÔTÉ DROIT AVANT - RÉF. | CÔTÉ GAUCHE ARRIÈRE - RÉF. | CÔTÉ DROIT ARRIÈRE - RÉF. |
|---|---|---|---|---|
| **CAN-AM (SUITE)** | | | | |
| 1000 Renegade/X xc 4x4 17 | - | - | **0214-0896** | **0214-0897** |
| 1000 Renegade/X xc 18 | - | **0214-1212** | **0214-0896** | **0214-0897** |
| 1000 Renegade X mr 4x4 16 | - | **0214-1212** | **0214-0896** | **0214-0897** |
| **YAMAHA** | | | | |
| 550 Grizzly EPS 4x4 09-13 | - | - | **0214-1360** | **0214-1360** |
| 700 Grizzly 4x4 07-13 | **0214-1359** | **0214-1359** | **0214-1360** | **0214-1360** |
| 700 Grizzly EPS 4x4 08-11 | **0214-1359** | **0214-1359** | **0214-1360** | **0214-1360** |

## CARDANS DE ROUE COMPLETS POLARIS

| MODÈLES | AVANT - RÉF. | ARRIÈRE - RÉF. |
|---|---|---|
| Sportsman 335 4x4 (certaines applications utilisent des croisillons de cardan) 00 | - | **0214-0644** |
| Sportsman 400 4x4 01 | - | **0214-0644** |
| Sportsman 400 4x4 02 | - | **0214-0644** |
| Sportsman 400 4x4 03 | - | **0214-0645** |
| Sportsman 400 4x4 (avec cannelure femelle sur le croisillon côté pont avant) 04 | - | **0214-0645** |
| Sportsman 400 4x4 (avec cannelure mâle sur le croisillon côté pont avant) 04 | - | **0214-0645** |
| Sportsman 400 4x4 05 | - | **0214-0645** |
| Sportsman 400 H.O. 4x4 11-12 | - | **0214-1365** |
| Sportsman 400 H.O. 4x4 13-14 | **0214-1362** | **0214-1365** |
| Sportsman 450 4x4 06 | - | **0214-0645** |
| Sportsman 450 4x4 (tous) 07 | - | **0214-0645** |
| Sportsman 450 H.O. 16-17 | **0214-1362** | - |
| Ranger 500 Full-Size 4x4 15 | **0214-0894** | **0214-0892** |
| Sportsman 500 4x4 99-01 | - | **0214-0644** |
| Sportsman 500 EFI 4x4 06 | - | **0214-0645** |
| Sportsman 500 EFI 4x4 (tous) 07 | - | **0214-0645** |
| Sportsman 500 H.O. 4x4 01 | - | **0214-0644** |
| Sportsman 500 H.O. 4x4 02 | - | **0214-0644** |
| Sportsman 500 H.O. 4x4 03 | - | **0214-0645** |
| Sportsman 500 H.O. (avec cannelure femelle sur le croisillon côté pont avant) 04 | - | **0214-0645** |
| Sportsman 500 H.O. (avec cannelure mâle sur le croisillon côté pont avant) 04 | - | **0214-0645** |
| Sportsman 500 H.O. 4x4 05-06 | - | **0214-0645** |
| Sportsman 500 H.O. 4x4 13 | **0214-1362** | **0214-1365** |
| Worker 500 4x4 99 | - | **0214-0644** |
| Sportsman 550 4x4 10 | - | **0214-1366** |
| Sportsman 550 4x4 11-14 | **0214-1363** | **0214-1366** |
| SPortsman 550 EPS 4x4 12-13 | **0214-1363** | **0214-1366** |
| Sportsman 550 LE avec EPS 4x4 13-14 | **0214-1363** | **0214-1366** |
| Sportsman 550 Touring 4x4 10 | - | **0214-1366** |
| Sportsman 550 Touring 4x4 11 | **0214-1363** | **0214-1366** |
| Sportsman 550 Touring EPS 4x4 10 | - | **0214-1366** |
| Sportsman 550 Touring EPS 4x4 11 | **0214-1363** | **0214-1366** |
| Sportsman 550 X2 4x4 11-13 | **0214-1363** | **0214-1366** |
| Sportsman 550 XP EPS 4x4 12-14 | **0214-1363** | - |
| Ranger 570 EPS Full-Size 4x4 15 | **0214-0894** | **0214-0892** |
| Ranger 570 XP/EPS Full-Size 4x4 16 | **0214-0894** | **0214-0892** |
| Ranger 570 Crew Full-Size 4x4 15 | **0214-0894** | **0214-0892** |
| Ranger 570 Crew EPS Full-Size 15 | **0214-0894** | **0214-0892** |
| Ranger 570-6 Crew XP/EPS Full-Size 4x4 16 | **0214-0894** | **0214-0892** |
| Sportsman 570 Non-EBS 4x4 14 | **0214-1362** | **0214-1365** |
| Sportsman 570 Non-EBS 4x4 15-17 | **0214-1362** | - |
| Sportsman 570 EBS 4x4 14 | **0214-1362** | **0214-1365** |
| Sportsman 570 EPS Non-EBS 4x4 14 | **0214-1362** | **0214-1365** |
| Sportsman 570 EPS EBS 4x4 14 | **0214-1362** | **0214-1365** |
| Sportsman 570 EPS EBS 4x4 15-17 | **0214-1362** | - |
| Sportsman 570 SP EPS 4x4 15-17 | **0214-1362** | - |
| Sportsman 570 Touring 4x4 14 | **0214-1362** | **0214-1365** |
| Sportsman 570 Touring EPS 4x4 15-17 | **0214-1362** | - |
| Sportsman 570 Touring Non-EBS 4x4 15-17 | **0214-1362** | - |
| Sportsman 570 Touring SP 4x4 15-17 | **0214-1362** | - |
| Sportsman 570 X2 EPS 4x4 15-17 | **0214-1362** | - |
| Sportsman 600 4x4 03-04 | - | **0214-0645** |
| Sportsman 600 4x4 05 | - | **0214-0645** |
| MV7 700 4x4 05-06 | - | **0214-0645** |
| MV7 700 4x4 (tous) 07 | - | **0214-0645** |
| Sportsman 700 4x4 03-04 | - | **0214-0645** |
| Sportsman 700 4x4 05-06 | - | **0214-0645** |
| Sportsman 700 EFI 4x4 04 | - | **0214-0645** |
| Sportsman 700 EFI 4x4 05-06 | - | **0214-0645** |
| Sportsman 700 EFI 4x4 (tous) 07 | - | **0214-0645** |
| Ranger 800 Crew 4x4 11-13 | **0214-1361** | **0214-1364** |
| Ranger 800 Crew 4x4 14 | **0214-1361** | - |
| Ranger 800 Full-Size 4x4 13 | **0214-1361** | **0214-1364** |
| Ranger 800 HD 4x4 11-12 | **0214-1361** | **0214-1364** |
| Ranger 800 LE EFI 4x4 13 | **0214-1361** | **0214-1364** |
| Ranger 800 XP 4x4 11-12 | **0214-1361** | **0214-1364** |
| Ranger 800 Full-Size 6x6 11-16 | **0214-1361** | - |
| Sportsman 800 EFI 4x4 05 | - | **0214-0645** |
| Sportsman 800 EFI 4x4 (estampillé GKN sur l'armature côté roue avant) 06 | - | **0214-0645** |
| Sportsman 800 EFI 4x4 (estampillé NEAPCO sur l'armature côté roue avant) 06 | - | **0214-0645** |
| Sportsman 800 EFI 4x4 (tous) 07 | - | **0214-0645** |
| Sportsman 800 EFI 4x4 11-12 | - | **0214-1365** |
| Sportsman 800 EFI 4x4 13-14 | **0214-1362** | **0214-1365** |
| Sportsman 800 800 EFI 6x6 13-14 | **0214-1362** | - |
| Scrambler 850 4x4 13-15 | **0214-1363** | **0214-1366** |
| Scrambler 850 4x4 16-19 | - | **0214-1366** |
| Scrambler 850 LE 4x4 13-14 | **0214-1363** | **0214-1366** |
| Sportsman 850 4x4 15 | **0214-1363** | **0214-1366** |
| Sportsman 850 4x4 16-21 | - | **0214-1366** |
| Sportsman 850 High Lifter 4x4 16-21 | - | **0214-1366** |
| Sportsman 850 Premium 21-23 | - | **0214-1366** |
| Sportsman 850 SP EPS 4x4 15 | **0214-1363** | **0214-1366** |
| Sportsman 850 SP EPS 4x4 16-19 | - | **0214-1366** |
| Sportsman 850 SP Premium 19 | **0214-1363** | **0214-1366** |
| Sportsman 850 Touring 21-23 | - | **0214-1366** |
| Sportsman 850 X2 4x4 11 | **0214-1363** | **0214-1366** |
| SPortsman 850 XP 4x4 11-14 | **0214-1363** | **0214-1366** |
| Sportsman 850 XP H.O. EPS 4x4 12-13 | **0214-1363** | **0214-1366** |
| Sportsman 850 XP H.O. LE EPS 4x4 13-14 | **0214-1363** | **0214-1366** |
| Sportsman 850 Touring EPS 4x4 10 | - | **0214-1366** |
| Sportsman 850 Touring EPS 4x4 11-14 | **0214-1363** | **0214-1366** |
| Sportsman 850 Touring LE EPS 4x4 13-14 | **0214-1363** | **0214-1366** |
| Sportsman 850 Touring SP 4x4 15 | **0214-1363** | - |
| Sportsman 850 Touring SP 4x4 16-19 | - | **0214-1366** |
| Sportsman 850 XP Ultimate Trail 22-23 | - | **0214-1366** |
| Ranger 900 Crew/LE 4x4 14-15 | **0214-0894** | **0214-0892** |
| Ranger 900 Crew EPS 4x4 | **0214-0894** | **0214-0892** |
| Ranger 900 Crew/EPS 4x4 18-19 | **0214-0894** | - |
| Ranger 900-5 Crew/EPS 4x4 16 | **0214-0894** | **0214-0892** |
| Ranger 900-6 Crew/EPS 4x4 16-17 | **0214-0894** | **0214-0892** |
| Ranger 900 XP 4x4 13-17 | **0214-0894** | **0214-0892** |
| Ranger 900 XP EPS 4x4 15-16 | **0214-0894** | **0214-0892** |
| Ranger 900 XP/EPS 4x4 18-19 | **0214-0894** | - |
| Ranger 900 XP Deluxe 4x4 14 | **0214-0894** | **0214-0892** |
| Ranger 900 XP Hunter Edition EPS (EBS) 4x4 15 | **0214-0894** | **0214-0892** |
| Ranger 900 XP Hunter Deluxe Edition EPS (EBS) 4x4 15 | **0214-0894** | **0214-0892** |
| Ranger 900 XP LE 4x4 13-14 | **0214-0894** | **0214-0892** |
| Ranger 900 XP NorthStar EPS (sans EBS) 4x4 15 | **0214-0894** | **0214-0892** |
| Ranger 900 XP Vogue Sliver Deluxe (sans EBS) 4x4 15 | **0214-0894** | **0214-0892** |
| RZR 900 4 15-18 | - | **0214-1217** |
| RZR 900 S/EPS 60" 15-20 | - | **0214-1217** |
| RZR 900 S Premium 60" | - | **0214-1217** |
| RZR 900 XP 4 4x4 12-13 | - | **0214-0892** |
| RZR 900 XP 4 LE avec EPS 4x4 13 | - | **0214-0892** |
| General 1000/Deluxe/Hunter/LTD/Ride Command 16-18 | - | **0214-1217** |
| General 1000 4 EPS 17 | - | **0214-1217** |
| Ranger 1000 Diesel 4x4 15-18 | **0214-0894** | **0214-0892** |
| Ranger 1000 Diesel Crew 4x4 15-18 | **0214-0894** | **0214-0892** |
| Ranger 1000 XP 17-18 | **0214-0894** | **0214-0892** |
| Ranger 1000 XP 19 | **0214-0894** | - |
| Ranger 1000 XP NorthStar HVAC/Hunter/Ranch 17 | **0214-0894** | - |
| Ranger 1000 XP NorthStar HVAC 18 | **0214-0894** | **0214-0892** |
| Ranger 1000 XP NorthStar HVAC 19-20 | **0214-0894** | - |
| Ranger 1000 Crew XP 17-19 | **0214-0894** | **0214-0892** |
| Ranger 1000 Crew XP High Lifter 17 | **0214-0894** | - |
| Ranger 1000 Crew XP NorthStar HVAC 17-18 | **0214-0894** | **0214-0892** |

**Suite de la section ARBRES DE ROUE COMPLETS page suivante.**

Tous les produits avec une référence **MAGENTA GRAS** sont nouveaux en 2026.

## CARDANS DE ROUE COMPLETS (SUITE)

### CARDANS DE ROUE COMPLETS POLARIS (SUITE)

| MODÈLES | AVANT - RÉF. | ARRIÈRE - RÉF. |
|---|---|---|
| Ranger 1000 Crew XP NorthStar HVAC 19-20 | **0214-0894** | - |
| Ranger 1000 Diesel 18 | **0214-0894** | - |
| Ranger 1000 Diesel Crew 18 | **0214-0894** | - |
| RZR 1000 S/Premium/Ultimate16-23 | - | **0214-1217** |
| RZR 1000 S 16-20 | - | **0214-1217** |
| RZR 1000 S 4 19-20 | - | **0214-1217** |
| RZR 1000 XP 4x4 14 | **0214-1215** | **0214-0893** |
| RZR 1000 XP 4x4 15-19 | **0214-1215** | - |
| RZR 1000 XP Dynamics 19 | **0214-1215** | - |
| RZR 1000 XP High Lifter EPS 4x4 15 | - | **0214-0893** |
| RZR 1000 XP Ride Command 18-19 | **0214-1215** | - |
| RZR 1000 XP 4 4x4 14-15 | **0214-1215** | **0214-0893** |
| RZR 1000 XP 4 4x4 16-19 | **0214-1215** | - |

| MODÈLES | AVANT - RÉF. | ARRIÈRE - RÉF. |
|---|---|---|
| RZR 1000 XP 4 High Lifter 16-17 | **0214-1215** | **0214-0893** |
| RZR 1000 XP 4 Ride Command 18 | **0214-1215** | - |
| Scrambler 1000 XP EPS 4x4 14-15 | **0214-1363** | **0214-1366** |
| Scrambler 1000 XP EPS 4x4 16-18 | - | **0214-1366** |
| Sportsman 1000 XP 4x4 15 | **0214-1363** | **0214-1366** |
| Sportsman 1000 XP 4x4 16-18 | - | **0214-1366** |
| Sportsman 1000 XP High Lifter 4x4 16-19 | - | **0214-1366** |
| Sportsman 1000 XP Hunter 18-21 | - | **0214-1366** |
| Sportsman 1000 XP Premium 19-20 | **0214-1363** | **0214-1366** |
| Sportsman 1000 Touring XP 4x4 15 | **0214-1363** | **0214-1366** |
| Sportsman 1000 Touring XP 4x4 16-23 | - | **0214-1366** |
| Diesel 4x4 00-02 | - | **0214-0644** |



**0214-2856**



**0214-1796**

## CARDANS RENFORCÉS 8BALL

- Les axes sont dotés de huit roulements à billes de précision avec une cage et une bague 35 % plus larges pour un cardan beaucoup plus résistant
- Conçus avec une portée d'axe chromée plus large que celle d'origine et de clamps en alliage low-profile
- Les axes sont 20 % plus résistants que ceux d'origine, 50 % plus résistants que les axes aftermarket concurrents et durent 12 fois plus longtemps que les axes concurrents
- Fabriqués dans des installations certifiées et qui répondent à la norme de fabrication de qualité ISO 9001

| MODÈLES | AVANT GAUCHE - RÉF. | AVANT DROIT - RÉF. | ARRIÈRE GAUCHE - RÉF. | ARRIÈRE DROIT - RÉF. |
|---|---|---|---|---|
| **ARCTIC CAT** | | | | |
| 400 FIS 4x4 TRV 06-12 | **0214-1369** | - | **0214-1463** | **0214-1463** |
| 400 FIS 4x4 TRV 13-14 | - | - | **0214-1463** | **0214-1463** |
| 400 FIS 4x4 avec AT 06-08 | **0214-1369** | - | **0214-1463** | **0214-1463** |
| 400 FIS 4x4 avec AT LTD 07 | **0214-1369** | - | **0214-1463** | **0214-1463** |
| 400 FIS 4x4 avec MT 06-08 | **0214-1369** | - | **0214-1463** | **0214-1463** |
| 400 TBX 4x4 06 | **0214-1369** | - | **0214-1463** | **0214-1463** |
| 450 H1 10-11 | **0214-1369** | - | **0214-1463** | **0214-1463** |
| 450i EFI 12 | **0214-1369** | - | **0214-1463** | **0214-1463** |
| 450i GT EFI 12 | **0214-1369** | - | **0214-1463** | **0214-1463** |
| 450i TRV EFI 11-12 | **0214-1369** | - | **0214-1463** | **0214-1463** |
| 450i TRV GT EFI 12 | **0214-1369** | - | **0214-1463** | **0214-1463** |
| 500 EFI 4x4 avec AT 13 | - | - | **0214-1463** | **0214-1463** |
| 500 EFI 4x4 avec AT 14 | **0214-1369** | - | **0214-1463** | **0214-1463** |
| 500 FIS 4x4 avec AT 06-09 | **0214-1369** | - | **0214-1463** | **0214-1463** |
| 500 FIS 4x4 avec MT 06-09 | **0214-1369** | - | **0214-1463** | **0214-1463** |
| 500 FIS TBX 4x4 06 | **0214-1369** | - | **0214-1463** | **0214-1463** |
| 500 FIS TRV 4x4 06-08 | - | - | **0214-1463** | **0214-1463** |
| 500 TRV 13 | - | - | **0214-1463** | **0214-1463** |
| 500 TRV 14 | **0214-1369** | - | **0214-1463** | **0214-1463** |
| 500 XT EFI 13-14 | **0214-1369** | - | **0214-1463** | **0214-1463** |
| 550 EFI 4x4 12-14 | **0214-1369** | - | **0214-1463** | **0214-1463** |
| 550 GT EFI 4x4 12 | **0214-1369** | - | **0214-1463** | **0214-1463** |
| 550 H1 FIS 4x4 09-11 | **0214-1369** | - | **0214-1463** | **0214-1463** |
| 550 H1 FIS 4x4 LTD 09 | **0214-1369** | - | **0214-1463** | **0214-1463** |
| 550 LTD EFI 11-14 | **0214-1369** | - | **0214-1463** | **0214-1463** |
| 550 TRV 4x4 avec AT 09-11 | **0214-1369** | - | **0214-1463** | **0214-1463** |
| 550 TRV Cruiser 12 | **0214-1369** | - | **0214-1463** | **0214-1463** |
| 550 TRV GT 11-12 | **0214-1369** | - | **0214-1463** | **0214-1463** |
| 550 TRV LTD 09-14 | **0214-1369** | - | **0214-1463** | **0214-1463** |
| 550 TRV XT 13-14 | **0214-1369** | - | **0214-1463** | **0214-1463** |
| 550 XT EFI 4x4 13-14 | **0214-1369** | - | **0214-1463** | **0214-1463** |
| 650 4x4 H1 07-11 | **0214-1369** | - | **0214-1463** | **0214-1463** |
| 650 4x4 avec AT V2 06 | **0214-1369** | - | **0214-1463** | **0214-1463** |
| 650 H1 LTD 06-07 | **0214-1369** | - | **0214-1463** | **0214-1463** |
| 650 H1 Mud Pro 10 | **0214-1369** | - | - | - |
| 650 H1 TBX 07-09 | **0214-1369** | - | **0214-1463** | **0214-1463** |
| 650 TRV 07-09 | **0214-1369** | - | **0214-1463** | **0214-1463** |
| 650 TRV LTD 07 | **0214-1369** | - | **0214-1463** | **0214-1463** |
| 650i 4x4 12 | **0214-1369** | - | **0214-1463** | **0214-1463** |
| 700 Diesel 07-14 | **0214-1369** | - | **0214-1463** | **0214-1463** |
| 700 EFI 07-14 | **0214-1369** | - | **0214-1463** | **0214-1463** |
| 700 EFI H1 08-10 | **0214-1369** | - | **0214-1463** | **0214-1463** |
| 700 EFI H1 LTD 09 | **0214-1369** | - | **0214-1463** | **0214-1463** |
| 700 EFI H1 Mud Pro 09-10 | **0214-1369** | - | **0214-1463** | **0214-1463** |
| 700 GT EFI 12 | **0214-1369** | - | **0214-1463** | **0214-1463** |

Tous les produits avec une référence **MAGENTA GRAS** sont nouveaux en 2026.

# CARDANS RENFORCÉS 8BALL (SUITE)

| MODÈLES | AVANT GAUCHE - RÉF. | AVANT DROIT - RÉF. | ARRIÈRE GAUCHE - RÉF. | ARRIÈRE DROIT - RÉF. |
|---|---|---|---|---|
| **ARCTIC CAT (SUITE)** | | | | |
| 700 LTD 06-14 | **0214-1369** | - | **0214-1463** | **0214-1463** |
| 700 TBX 10-14 | **0214-1369** | - | **0214-1463** | **0214-1463** |
| 700 TBX GT 12 | **0214-1369** | - | **0214-1463** | **0214-1463** |
| 700 TBX LTD 11 | **0214-1369** | - | **0214-1463** | **0214-1463** |
| 700 TRV 08-12 | **0214-1369** | - | **0214-1463** | **0214-1463** |
| 700 TRV Cruiser 08-10 | **0214-1369** | - | **0214-1463** | **0214-1463** |
| 700 TRV GT 11-12 | **0214-1369** | - | **0214-1463** | **0214-1463** |
| 700 TRV LTD 13-14 | **0214-1369** | - | **0214-1463** | **0214-1463** |
| 700 TRV XT 13-14 | **0214-1369** | - | **0214-1463** | **0214-1463** |
| 700 XT 13-14 | **0214-1369** | - | **0214-1463** | **0214-1463** |
| Wildcat Sport 15-16 | - | - | **0214-1425** | **0214-1425** |
| Wildcat Sport LTD 15-19 | - | - | **0214-1425** | **0214-1425** |
| Wildcat Sport SE 17 | - | - | **0214-1425** | **0214-1425** |
| Wildcat Sport XT 15-19 | - | - | **0214-1425** | **0214-1425** |
| Wildcat Trail 14-19 | - | - | **0214-1424** | **0214-1424** |
| Wildcat Trail LTD 15-20 | - | - | **0214-1424** | **0214-1424** |
| Wildcat Trail SE 16-17 | - | - | **0214-1424** | **0214-1424** |
| Wildcat Trail XT 14-20 | - | - | **0214-1424** | **0214-1424** |
| 1000 H2 Mud Pro 10 | **0214-1369** | - | - | - |
| 1000 H2 Thundercat 08-10 | **0214-1369** | - | **0214-1463** | **0214-1463** |
| 1000 TRV 09-10 | **0214-1369** | - | **0214-1463** | **0214-1463** |
| 1000 TRV Cruiser 09-10 | **0214-1369** | - | **0214-1463** | **0214-1463** |
| **CAN-AM** | | | | |
| Outlander 400 STD 4x4 06-12 | **0214-1373** | - | - | - |
| Outlander 400 STD 4x4 13-15 | **0214-1373** | - | **0214-2856** | **0214-2855** |
| Outlander 400 XT 4x4 06-12 | **0214-1373** | - | - | - |
| Outlander 400 XT 4x4 13-14 | **0214-1373** | - | **0214-2856** | **0214-2855** |
| Outlander MAX 400 STD 4x4 06-11 | **0214-1373** | - | - | - |
| Outlander MAX 400 STD 4x4 13-15 | **0214-1373** | - | **0214-2856** | **0214-2855** |
| Outlander MAX 400 XT 4x4 06-15 | **0214-1373** | - | - | - |
| Outlander 500 LTD 4x4 10 | **0214-1373** | - | **0214-2856** | **0214-2855** |
| Outlander 500 STD/XT 4x4 07-12 | **0214-1373** | - | **0214-2856** | **0214-2855** |
| Outlander 500 STD/XT 4x4 13-14 | **0214-1375** | **0214-1413** | **0214-2856** | **0214-2855** |
| Defender 500 STD/XT 4x4 15 | - | - | **0214-2856** | **0214-2855** |
| Outlander MAX 500 STD/XT 4x4 07-12 | **0214-1373** | - | **0214-2856** | **0214-2855** |
| Outlander MAX 500 STD/XT 4x4 13-14 | **0214-1375** | **0214-1413** | **0214-2856** | **0214-2855** |
| Outlander MAX 500 STD/XT 4x4 15 | - | - | **0214-2856** | **0214-2855** |
| Renegade 500 08-10 | **0214-1373** | - | **0214-2856** | **0214-2855** |
| Renegade 500XT 11-12, 15 | - | - | **0214-2856** | **0214-2855** |
| Renegade 500 13-14 | **0214-1375** | **0214-1413** | **0214-2856** | **0214-2855** |
| Outlander 570 DPS EFI 16 | - | - | **0214-2856** | **0214-2855** |
| Outlander MAX 570/DPS/XT EFI 16 | - | - | **0214-2856** | **0214-2855** |
| Outlander 570 MR EFI 22 | **0214-1375** | **0214-1413** | **0214-2856** | **0214-2855** |
| Outlander 570 MR EFI 23 | - | - | **0214-2856** | **0214-2855** |
| Outlander 570 PRO EFI 17-19 | **0214-1375** | **0214-1413** | **0214-2856** | **0214-2855** |
| Outlander 570 X mr EFI 17-22 | **0214-1375** | **0214-1413** | **0214-2856** | **0214-2855** |
| Outlander 570 X mr EFI 23 | - | - | **0214-2856** | **0214-2855** |
| Outlander 570 XT 16 | - | - | **0214-2856** | **0214-2855** |
| Outlander MAX 570/DPS/XT EFI 16 | - | - | **0214-2856** | **0214-2855** |
| Outlander MAX 570 PRO EFI 19 | - | - | **0214-2187** | **0214-2188** |
| Renegade 570 EFI 16- 18 | - | - | **0214-2856** | **0214-2855** |
| Renegade 570 X mr EFI 17-18 | **0214-1375** | **0214-1413** | **0214-2187** | **0214-2188** |
| Outlander 650 6x6 15-18 (avant/arrière) | **0214-1375** | **0214-1413** | **0214-2856** | **0214-2855** |
| (médian) | **0214-2856** | **0214-2855** | - | - |
| Outlander 650 6x6/PRO 19 (avant/arrière) | - | - | **0214-2187** | **0214-2188** |
| (médian) | **0214-2187** | **0214-2188** | - | - |
| Outlander 650 PRO 16-18 | **0214-1375** | **0214-1413** | **0214-2856** | **0214-2855** |
| Outlander 650 PRO 19-20 | - | - | **0214-2187** | **0214-2188** |
| Outlander 650 STD 4x4 06-12 | **0214-1373** | - | **0214-2856** | **0214-2855** |
| Outlander 650 STD 4x4 13-15 | **0214-1375** | **0214-1413** | **0214-2856** | **0214-2855** |
| Outlander 650 STD EFI 17-18 | **0214-1375** | **0214-1413** | **0214-2856** | **0214-2855** |
| Outlander 650 STD EFI 19-22 | - | - | **0214-2187** | **0214-2188** |
| Outlander 650 X mr 13-17, 19-23 | - | - | **0214-2856** | **0214-2855** |
| Outlander 650 XT 4x4 06-12 | **0214-1373** | - | **0214-2856** | **0214-2855** |
| Outlander 650 XT 4x4 13-18 | **0214-1375** | **0214-1413** | **0214-2856** | **0214-2855** |
| Outlander 650 XT 4x4 19, 22 | - | - | **0214-2187** | **0214-2188** |
| Outlander 650 XT 20-21 | - | - | **0214-2856** | **0214-2855** |
| Outlander 650 XT 4x4 23 | | - | **0214-2187** | - |
| Outlander 650 DPS EFI 19 | - | - | **0214-2856** | **0214-2855** |
| Outlander 650 DPS EFI 20-22 | - | - | **0214-2187** | **0214-2188** |
| Outlander MAX 650 6x6/DPS 19-22, 24-25 (avant/arrière) | - | - | **0214-2188** | **0214-2187** |
| (médian) | **0214-2187** | **0214-2188** | - | - |
| Outlander MAX 650 DPS 6x6 23 | - | - | **0214-2187** | **0214-2188** |
| Outlander MAX 650 6x6 XT 17 (avant/arrière) | **0214-1375** | **0214-1413** | **0214-2856** | **0214-2855** |
| (médian) | **0214-2856** | **0214-2855** | - | - |

**Suite de la section CARDANS RENFORCÉS 8BALL page suivante.**

Tous les produits avec une référence **MAGENTA GRAS** sont nouveaux en 2026.

## CARDANS RENFORCÉS 8BALL (SUITE)

| MODÈLES | AVANT GAUCHE - RÉF. | AVANT DROIT - RÉF. | ARRIÈRE GAUCHE - RÉF. | ARRIÈRE DROIT - RÉF. |
|---|---|---|---|---|
| **CAN-AM (SUITE)** | | | | |
| Outlander MAX 650 6x6 XT 17 | **0214-1375** | **0214-1413** | **0214-2856** | **0214-2855** |
| Outlander MAX 650 DPS 19-22 | - | - | **0214-2187** | **0214-2188** |
| Outlander MAX 650 STD 4x4 06-12 | **0214-1373** | - | **0214-2856** | **0214-2855** |
| Outlander MAX 650 STD 4x4 13-15 | **0214-1375** | **0214-1413** | **0214-2856** | **0214-2855** |
| Outlander MAX 650 XT 21-23 | | | **0214-2187** | **0214-2188** |
| Outlander MAX 650 XT 4x4 06-12 | **0214-1373** | - | **0214-2856** | **0214-2855** |
| Outlander MAX 650 XT 4x4 13-14 | **0214-1375** | **0214-1413** | **0214-2856** | **0214-2855** |
| Outlander MAX 650 XT-P 4x4 10-12 | **0214-1373** | - | **0214-2856** | **0214-2855** |
| Outlander MAX 650 XT-P 4x4 15 | **0214-1375** | **0214-1413** | **0214-2856** | **0214-2855** |
| Renegade 650 EFI 18 | - | - | **0214-2856** | - |
| Renegade 650 EFI 19 | - | - | **0214-2187** | - |
| Renegade 650 STD EFI 23-25 | - | - | **0214-2187** | **0214-2188** |
| Renegade 650 X xc EFI 19 | - | - | **0214-2187** | - |
| Commander 800R DPS 16 | - | - | **0214-1797** | **0214-1797** |
| Commander 800R DPS 17-20 | - | - | **0214-1797** | **0214-1797** |
| Commander 800R STD 16 | - | - | **0214-1797** | **0214-1797** |
| Commander 800R STD 17-20 | - | - | **0214-1797** | **0214-1797** |
| Commander 800R XT 16 | - | - | **0214-1797** | **0214-1797** |
| Commander 800R XT 17-20 | - | - | **0214-1797** | **0214-1797** |
| Commander MAX 800R DPS 16 | - | - | **0214-1797** | **0214-1797** |
| Commander MAX 800R DPS 17-20 | - | - | **0214-1797** | **0214-1797** |
| Outlander 800 STD 4x4 06-08 | **0214-1373** | - | **0214-2856** | **0214-2855** |
| Outlander 800 X mr 11-12 | - | - | **0214-2856** | **0214-2855** |
| Outlander 800 XT 4x4 06-08 | **0214-1373** | - | **0214-2856** | **0214-2855** |
| Outlander 800 X xc 11 | **0214-1373** | - | **0214-2856** | **0214-2855** |
| Outlander 800R DPS 4x4 15 | **0214-1375** | **0214-1413** | **0214-2856** | **0214-2855** |
| Outlander 800R STD/XT 4x4 09-11 | **0214-1373** | - | **0214-2856** | **0214-2855** |
| Outlander 800R STD/XT 4x4 12 | - | - | **0214-2856** | **0214-2855** |
| Outlander 800R STD/XTP 4x4 13-15 | **0214-1375** | **0214-1413** | **0214-2856** | **0214-2855** |
| Outlander 800R XT-P 4x4 10-11 | **0214-1373** | - | **0214-2856** | **0214-2855** |
| Outlander 800R XT-P 4x4 15 | **0214-1375** | **0214-1413** | **0214-2856** | **0214-2855** |
| Outlander MAX 800 LTD 4x4 07-08 | **0214-1373** | - | **0214-2856** | **0214-2855** |
| Outlander MAX 800 STD/XT 4x4 06-08 | **0214-1373** | - | **0214-2856** | **0214-2855** |
| Outlander MAX 800R DPS 4x4 15 | **0214-1375** | **0214-1413** | **0214-2856** | **0214-2855** |
| Outlander MAX 800R EFI 15 | **0214-1375** | **0214-1413** | **0214-2856** | **0214-2855** |
| Outlander MAX 800R LTD 4x4 09-12 | **0214-1373** | - | **0214-2856** | **0214-2855** |
| Outlander MAX 800R STD 4x4 09-12 | **0214-1373** | - | **0214-2856** | **0214-2855** |
| Outlander MAX 800R STD 4x4 13-14 | **0214-1375** | **0214-1413** | **0214-2856** | **0214-2855** |
| Outlander MAX 800R XT 4x4 09-12 | **0214-1373** | - | **0214-2856** | **0214-2855** |
| Outlander MAX 800R XT 4x4 13-15 | **0214-1375** | **0214-1413** | **0214-2856** | **0214-2855** |
| Outlander MAX 800R XT-P 4x4 10-12 | **0214-1373** | - | **0214-2856** | **0214-2855** |
| Outlander MAX 800R XT-P 4x4 13-15 | **0214-1375** | **0214-1413** | **0214-2856** | **0214-2855** |
| Renegade 800 07-10 | **0214-1373** | - | **0214-2856** | **0214-2855** |
| Renegade 800 11-12 | - | - | **0214-2856** | **0214-2855** |
| Renegade 800 13-15 | **0214-1375** | **0214-1413** | **0214-2856** | **0214-2855** |
| Renegade 800 X 08-09 | **0214-1373** | - | **0214-2856** | **0214-2855** |
| Renegade 800 X xc 10 | **0214-1373** | - | **0214-2856** | **0214-2855** |
| Renegade 800 X xc 11-12 | - | - | **0214-2856** | **0214-2855** |
| Renegade 800 X xc 13-15 | **0214-1375** | **0214-1413** | **0214-2856** | **0214-2855** |
| Outlander 850 16-23 | **0214-1375** | **0214-1413** | **0214-2856** | **0214-2855** |
| Outlander 850 24 | - | - | **0214-2187** | **0214-2188** |
| Outlander 850 DPS 16-17 | **0214-1375** | **0214-1413** | **0214-2856** | **0214-2855** |
| Outlander 850 DPS 18 | **0214-1375** | **0214-1413** | - | - |
| Outlander 850 DPS 19-24 | - | - | **0214-2187** | **0214-2188** |
| Outlander 850 Hunting Edition 24 | - | - | **0214-2187** | **0214-2188** |
| Outlander 850 North Edition 18-19 | **0214-1375** | **0214-1413** | **0214-2856** | **0214-2855** |
| Outlander 850 North Edition 20 | - | - | **0214-2187** | **0214-2188** |
| Outlander 850 XT/XT-P 16-18 | **0214-1375** | **0214-1413** | **0214-2856** | **0214-2855** |
| Outlander 850 XT 19-24 | - | - | **0214-2187** | **0214-2188** |
| Outlander MAX 850 DPS 17 | **0214-1375** | **0214-1413** | **0214-2856** | **0214-2855** |
| Outlander MAX 850 DPS 18 | **0214-1375** | **0214-1413** | - | - |
| Outlander MAX 850 DPS 19-24 | - | - | **0214-2187** | **0214-2188** |
| Outlander MAX 850 XT/XT-P 16-17 | **0214-1375** | **0214-1413** | **0214-2856** | **0214-2855** |
| Outlander MAX 850 XT/XT-P 18-24 | - | - | **0214-2187** | **0214-2188** |
| Renegade 850/X xc 16-18 | **0214-1375** | **0214-1413** | **0214-2856** | **0214-2855** |
| Renegade 850 X xc 19-22 | - | - | **0214-2187** | **0214-2188** |
| Maverick X3 17 | - | - | **0214-1796** | **0214-1796** |
| Maverick X3 900 H.O. 18 | - | - | **0214-1796** | **0214-1796** |
| Maverick X3 MAX Turbo 18 | - | - | **0214-1796** | **0214-1796** |
| Maverick X3 MAX Turbo 19 | **0214-2181** | **0214-2181** | **0214-1796** | **0214-1796** |
| Maverick X3 MAX Turbo 20-21 | - | - | **0214-1796** | **0214-1796** |
| Maverick X3 MAX Turbo 22-24 | **0214-2181** | **0214-2181** | **0214-1796** | **0214-1796** |

Tous les produits avec une référence **MAGENTA GRAS** sont nouveaux en 2026.

# CARDANS RENFORCÉS 8BALL (SUITE)

| MODÈLES | AVANT GAUCHE - RÉF. | AVANT DROIT - RÉF. | ARRIÈRE GAUCHE - RÉF. | ARRIÈRE DROIT - RÉF. |
|---|---|---|---|---|
| **CAN-AM (SUITE)** | | | | |
| Maverick X3 MAX Turbo DS 23-25 | **0214-2181** | **0214-2181** | **0214-1796** | **0214-1796** |
| Maverick X3 MAX Turbo R 18-21 | - | - | **0214-1796** | **0214-1796** |
| Maverick X3 MAX Turbo R DS 20 | **0214-2181** | **0214-2181** | **0214-1796** | **0214-1796** |
| Maverick X3 MAX Turbo R RS 20 | **0214-2182** | **0214-2182** | **0214-1795** | **0214-1795** |
| Maverick X3 MAX Turbo R RS 21 | - | - | **0214-1795** | **0214-1795** |
| Maverick X3 MAX Turbo R X ds 18 | - | - | **0214-1796** | **0214-1796** |
| Maverick X3 MAX Turbo R X ds 19 | **0214-2181** | **0214-2181** | **0214-1796** | **0214-1796** |
| Maverick X3 MAX Turbo R X rs 18 | - | - | **0214-1795** | **0214-1795** |
| Maverick X3 MAX Turbo R X rs 19 | **0214-2182** | **0214-2182** | **0214-1795** | **0214-1795** |
| Maverick X3 MAX Turbo R X rs (avec Smart-Lok) 18 | - | - | **0214-1795** | **0214-1795** |
| Maverick X3 MAX Turbo RR DS 23-25 | **0214-2181** | **0214-2181** | **0214-1796** | **0214-1796** |
| Maverick X3 MAX Turbo RR RS 22 | **0214-2181** | **0214-2181** | **0214-1796** | **0214-1796** |
| Maverick X3 MAX Turbo RR RS 23-25 | **0214-2182** | **0214-2182** | **0214-1795** | **0214-1795** |
| Maverick X3 MAX Turbo RR X ds 20-25 | **0214-2181** | **0214-2181** | **0214-1796** | **0214-1796** |
| Maverick X3 MAX Turbo RR X mr 20-23 | **0214-2182** | **0214-2182** | **0214-1795** | **0214-1795** |
| Maverick X3 MAX Turbo RR X mr 24-25 | **0214-2181** | **0214-2181** | **0214-1796** | **0214-1796** |
| Maverick X3 MAX Turbo RR X rc 23-25 | **0214-2182** | **0214-2182** | **0214-1795** | **0214-1795** |
| Maverick X3 MAX Turbo RR X rs 20-25 | **0214-2182** | **0214-2182** | **0214-1795** | **0214-1795** |
| Maverick X3 MAX Turbo RS 23-25 | **0214-2181** | **0214-2181** | **0214-1796** | **0214-1796** |
| Maverick X3 Turbo 18-20 | - | - | **0214-1796** | **0214-1796** |
| Maverick X3 Turbo DS 21 | - | - | **0214-1796** | **0214-1796** |
| Maverick X3 Turbo DS 22-25 | **0214-2181** | **0214-2181** | **0214-1796** | **0214-1796** |
| Maverick X3 Turbo R 18-21 | - | - | **0214-1796** | **0214-1796** |
| Maverick X3 Turbo R DS 20 | **0214-2181** | **0214-2181** | **0214-1796** | **0214-1796** |
| Maverick X3 Turbo R DS 21 | - | - | **0214-1796** | **0214-1796** |
| Maverick X3 Turbo R RS 20 | - | - | **0214-1796** | **0214-1796** |
| Maverick X3 Turbo R X ds 18 | - | - | **0214-1796** | **0214-1796** |
| Maverick X3 Turbo R X ds 19 | **0214-2181** | **0214-2181** | **0214-1796** | **0214-1796** |
| Maverick X3 Turbo R X mr 18-19 | **0214-2182** | **0214-2182** | **0214-1795** | **0214-1795** |
| Maverick X3 Turbo R X rc 18-19 | **0214-2182** | **0214-2182** | **0214-1795** | **0214-1795** |
| Maverick X3 Turbo R X rs 18 | - | - | **0214-1795** | **0214-1795** |
| Maverick X3 Turbo R X rs 19 | **0214-2182** | **0214-2182** | **0214-1795** | **0214-1795** |
| Maverick X3 Turbo R X rs avec Smart-Lok 18 | **0214-2182** | **0214-2182** | **0214-1795** | **0214-1795** |
| Maverick X3 Turbo RR DS 22-25 | **0214-2181** | **0214-2181** | **0214-1796** | **0214-1796** |
| Maverick X3 Turbo RR RS 22-25 | **0214-2182** | **0214-2182** | **0214-1795** | **0214-1795** |
| Maverick X3 Turbo RR X ds 20-25 | **0214-2181** | **0214-2181** | **0214-1796** | **0214-1796** |
| Maverick X3 Turbo RR X mr 20-21 | **0214-2182** | **0214-2182** | **0214-1795** | **0214-1795** |
| Maverick X3 Turbo RR X mr 64"/72" 22-25 | **0214-2181** | **0214-2181** | **0214-1796** | **0214-1796** |
| Maverick X3 Turbo RR X rc 20-21 | **0214-2182** | **0214-2182** | **0214-1795** | **0214-1795** |
| Maverick X3 Turbo RR X rc 64"/72" 22-25 | **0214-2181** | **0214-2181** | **0214-1796** | **0214-1796** |
| Maverick X3 Turbo RR X rs 20-25 | **0214-2182** | **0214-2182** | **0214-1795** | **0214-1795** |
| Maverick X3 Turbo RS 23 | **0214-2182** | **0214-2182** | **0214-1795** | **0214-1795** |
| Maverick X3 Turbo RS 24 | **0214-2181** | **0214-2181** | **0214-1796** | **0214-1796** |
| Maverick X3 Turbo X mr 18-21 | **0214-2181** | **0214-2181** | **0214-1796** | **0214-1796** |
| Maverick X3 Turbo X rc 18-21 | **0214-2181** | **0214-2181** | **0214-1796** | **0214-1796** |
| Maverick X3 X ds 17 | - | - | **0214-1796** | **0214-1796** |
| Maverick X3 X rs 17 | - | - | **0214-1795** | **0214-1795** |
| Commander 1000 DPS 16-17, | - | - | **0214-1797** | **0214-1797** |
| Commander 1000 LTD 16-17 | - | - | **0214-1797** | **0214-1797** |
| Commander 1000 STD 16-17 | - | - | **0214-1797** | **0214-1797** |
| Commander 1000 XT 16-17 | - | - | **0214-1797** | **0214-1797** |
| Commander 1000 XT-P 16-17 | - | - | **0214-1797** | **0214-1797** |
| Commander 1000R DPS 18-20 | - | - | **0214-1797** | **0214-1797** |
| Commander 1000R DPS 21-25 | **0214-2183** | **0214-2184** | - | - |
| Commander 1000R LTD 18-20 | - | - | **0214-1797** | **0214-1797** |
| Commander 1000R XT 18-20 | - | - | **0214-1797** | **0214-1797** |
| Commander MAX 1000 DPS 16-17 | - | - | **0214-1797** | **0214-1797** |
| Commander MAX 1000 LTD 16-17 | - | - | **0214-1797** | **0214-1797** |
| Commander MAX 1000 STD 16-17 | - | - | **0214-1797** | **0214-1797** |
| Commander MAX 1000 XT 16-17 | - | - | **0214-1797** | **0214-1797** |
| Commander MAX 1000R DPS 18-19 | - | - | **0214-1797** | **0214-1797** |
| Commander MAX 1000R DPS 21-25 | **0214-2183** | **0214-2184** | - | - |
| Commander MAX 1000R LTD 18-20 | - | - | **0214-1797** | **0214-1797** |
| Commander MAX 1000R XT 18-20 | - | - | **0214-1797** | **0214-1797** |
| Maverick 1000R Turbo X ds 15-17 | - | - | **0214-1430** | **0214-1430** |
| Maverick 1000R Turbo X rs 16 | - | - | **0214-1430** | **0214-1430** |
| Maverick 1000R X ds 15-16 | - | - | **0214-1430** | **0214-1430** |
| Maverick 1000R X xc 14-15 | - | - | **0214-1428** | **0214-1428** |
| Maverick MAX 1000R Turbo 16-17 | - | - | **0214-1430** | **0214-1430** |
| Maverick MAX 1000R Turbo X ds 15-17 | - | - | **0214-1430** | **0214-1430** |
| Maverick MAX 1000R Turbo X rs 16-17 | - | - | **0214-1430** | **0214-1430** |
| Maverick MAX 1000R X ds 15-16 | - | - | **0214-1430** | **0214-1430** |

**Suite de la section CARDANS RENFORCÉS 8BALL page suivante.**

Tous les produits avec une référence **MAGENTA GRAS** sont nouveaux en 2026.

## CARDANS RENFORCÉS 8BALL (SUITE)

| MODÈLES | AVANT GAUCHE - RÉF. | AVANT DROIT - RÉF. | ARRIÈRE GAUCHE - RÉF. | ARRIÈRE DROIT - RÉF. |
|---|---|---|---|---|
| **CAN-AM (SUITE)** | | | | |
| Maverick Sport 1000 19-22 | **0214-2183** | **0214-2184** | - | - |
| Maverick Sport 1000 DPS 19-20 | **0214-2183** | **0214-2184** | - | - |
| Maverick Sport 1000R DPS 19-25 | **0214-2183** | **0214-2184** | - | - |
| Maverick Sport MAX 1000R DPS 19-23 | **0214-2183** | **0214-2184** | - | - |
| Outlander 1000 6x6 PRO 18 (avant/arrière) | **0214-1375** | **0214-1413** | **0214-2855** | **0214-2856** |
| (médian) | **0214-2856** | **0214-2855** | - | - |
| Outlander 1000 6x6 PRO 19 (avant/arrière) | - | - | **0214-2187** | **0214-2188** |
| (médian) | **0214-2188** | **0214-2187** | - | - |
| Outlander 1000 6x6 PRO+ 20 (avant/arrière) | - | - | **0214-2187** | **0214-2188** |
| (médian) | **0214-2188** | **0214-2187** | - | - |
| Outlander 1000 6x6 XT 14-18 (avant/arrière) | **0214-1375** | **0214-1413** | **0214-2855** | **0214-2856** |
| (médian) | **0214-2856** | **0214-2855** | - | - |
| Outlander 1000 6x6 XT 19 (avant/arrière) | - | - | **0214-2187** | **0214-2188** |
| (médian) | **0214-2188** | **0214-2187** | - | - |
| Outlander 1000 DPS 12 | - | - | **0214-2856** | **0214-2855** |
| Outlander 1000 DPS 13-15 | **0214-1375** | **0214-1413** | **0214-2856** | **0214-2855** |
| Outlander 1000 PRO 17 | **0214-1375** | **0214-1413** | **0214-2856** | **0214-2855** |
| Outlander 100 X mr 13-14 | - | - | **0214-2856** | **0214-2855** |
| Outlander 1000 XT/XT-P 13-15 | **0214-1375** | **0214-1413** | **0214-2856** | **0214-2855** |
| Outlander 1000R DPS 16-18 | **0214-1375** | **0214-1413** | **0214-2856** | **0214-2855** |
| Outlander 1000R DPS 19 | - | - | **0214-2187** | **0214-2188** |
| Outlander 1000R XT/XT-P 16-18 | **0214-1375** | **0214-1413** | **0214-2856** | **0214-2855** |
| Outlander 1000R XT/XT-P 19-24 | - | - | **0214-2187** | **0214-2188** |
| Outlander 1000R X xc 18 | **0214-1375** | **0214-1413** | **0214-2856** | **0214-2855** |
| Outlander 1000R X xc 19-24 | - | - | **0214-2187** | **0214-2188** |
| Outlander MAX 1000 13-15 | **0214-1375** | **0214-1413** | **0214-2856** | **0214-2855** |
| Outlander MAX 1000 6x6 XT 19 | - | - | **0214-2188** | **0214-2187** |
| Outlander MAX 1000 6x6 XT 20-25 | - | - | **0214-2187** | **0214-2188** |
| Outlander MAX 1000 LTD 13-15 | **0214-1375** | **0214-1413** | **0214-2856** | **0214-2855** |
| Outlander MAX 1000 PRO 17 | **0214-1375** | **0214-1413** | **0214-2856** | **0214-2855** |
| Outlander MAX 1000 XT/XT-P 13-15 | **0214-1375** | **0214-1413** | **0214-2856** | **0214-2855** |
| Outlander MAX 1000 XT-P 19 | - | - | **0214-2187** | **0214-2188** |
| Outlander MAX 1000R 17 | **0214-1375** | **0214-1413** | **0214-2856** | **0214-2855** |
| Outlander MAX 1000R LTD 16-18 | **0214-1375** | **0214-1413** | **0214-2856** | **0214-2855** |
| Outlander MAX 1000R LTD 19-24 | - | - | **0214-2187** | **0214-2188** |
| Outlander MAX 1000R XT/XT-P 16-18 | **0214-1375** | **0214-1413** | **0214-2856** | **0214-2855** |
| Outlander MAX 1000R XT 19-24 | - | - | **0214-2187** | **0214-2188** |
| Renegade 1000/X xc 12 | - | - | **0214-2856** | **0214-2855** |
| Renegade 1000/X xc 13-15 | **0214-1375** | **0214-1413** | **0214-2856** | **0214-2855** |
| Renegade 1000R 16-18 | **0214-1375** | **0214-1413** | **0214-2856** | **0214-2855** |
| Renegade 1000R 19 | - | - | **0214-2187** | **0214-2188** |
| Renegade 1000R X mr 17-18 | **0214-1375** | **0214-1413** | - | - |
| Renegade 1000R X mr 19 | **0214-1375** | **0214-1413** | **0214-2187** | **0214-2188** |
| Renegade 1000R X xc 16-18 | **0214-1375** | **0214-1413** | **0214-2856** | **0214-2855** |
| Renegade 1000R X xc 19 | - | - | **0214-2187** | **0214-2188** |
| Renegade 1000R X xc 24 | - | - | **0214-2187** | **0214-2188** |
| **CFMOTO** | | | | |
| UFORCE 1000 19 | - | - | - | - |
| **POLARIS** | | | | |
| Hawkeye 325 2x4 15 | - | - | **0214-1529** | **0214-1529** |
| Sportsman 325 ETX EFI 15 | **0214-1398** | **0214-1398** | **0214-1529** | **0214-1529** |
| Sportsman 325 ETX EFI HD 15 | **0214-1398** | **0214-1398** | **0214-1529** | **0214-1529** |
| Sportsman 325 ETX EFI MD 15 | **0214-1398** | **0214-1398** | **0214-1529** | **0214-1529** |
| Sportsman 335 00 | - | - | **0214-1439** | **0214-1439** |
| Hawkeye 400 H.O. 2x4 11-14 | - | - | **0214-1441** | **0214-1441** |
| Sportsman 400 4x4 01-02 | - | - | **0214-1439** | **0214-1439** |
| Sportsman 400 H.O. 4x4 11-12 | **0214-1396** | **0214-1396** | **0214-1441** | **0214-1441** |
| Sportsman 400 H.O. 4x4 13-14 | **0214-1398** | **0214-1398** | **0214-1441** | **0214-1441** |
| 450 H.O. 2x4 MD 16 | - | - | **0214-1529** | **0214-1529** |
| Farmhand 450 2x4 17 | - | - | **0214-1529** | **0214-1529** |
| Sportsman 450 06 | - | - | **0214-1441** | **0214-1441** |
| Sportsman 450 07 | **0214-1396** | **0214-1396** | **0214-1441** | **0214-1441** |
| Sportsman 450 EFI MD 16 | **0214-1398** | **0214-1398** | **0214-1529** | **0214-1529** |
| Sportsman 450 EPS Quad 16 | **0214-1398** | **0214-1398** | **0214-1529** | **0214-1529** |
| Sportsman 450 EPS ZUG 16 | **0214-1398** | **0214-1398** | **0214-1529** | **0214-1529** |
| Sportsman 450 HD 2x4 18 | - | - | **0214-1529** | **0214-1529** |
| Sportsman 450 H.O. 16-17 | **0214-1398** | **0214-1398** | **0214-1529** | **0214-1529** |
| Sportsman 450 H.O. 18-25 | **0214-1793** | **0214-1793** | **0214-1529** | **0214-1529** |
| Sportsman 450 H.O. 2x4 MD 16 | - | - | **0214-1529** | **0214-1529** |
| Sportsman 450 H.O. EPS 20 | **0214-1793** | **0214-1793** | **0214-1529** | **0214-1529** |
| Sportsman 450 H.O. UTL 20 | **0214-1793** | **0214-1793** | **0214-1529** | **0214-1529** |
| Diesel 455 4x4 00-01 | - | - | **0214-1439** | **0214-1439** |
| Sportsman 500 4x4 99-00 | - | - | **0214-1439** | **0214-1439** |
| Sportsman 500 4x4 DUSE/H.O. 01-02 | - | - | **0214-1439** | **0214-1439** |

Tous les produits avec une référence **MAGENTA GRAS** sont nouveaux en 2026.

# CARDANS RENFORCÉS 8BALL (SUITE)

| MODÈLES | AVANT GAUCHE - RÉF. | AVANT DROIT - RÉF. | ARRIÈRE GAUCHE - RÉF. | ARRIÈRE DROIT - RÉF. |
|---|---|---|---|---|
| **POLARIS (SUITE)** | | | | |
| Sportsman 500 4x4 H.O. 01-02 | - | - | 0214-1439 | 0214-1439 |
| Sportsman 500 4x4 H.O. 06 | - | - | 0214-1441 | 0214-1441 |
| Sportsman 500 4x4 H.O. 07-12 | 0214-1396 | 0214-1396 | 0214-1441 | 0214-1441 |
| Sportsman 500 4x4 H.O. 13 | 0214-1398 | 0214-1398 | 0214-1441 | 0214-1441 |
| Sportsman 500 4x4 RSE 99-02 | - | - | 0214-1439 | 0214-1439 |
| Sportsman 500 EFI 06 | - | - | 0214-1441 | 0214-1441 |
| Sportsman 500 EFI 07-09 | 0214-1396 | 0214-1396 | 0214-1441 | 0214-1441 |
| Sportsman 500 X 02 | - | - | 0214-1439 | 0214-1439 |
| Sportsman 500 X2 06-09 | 0214-1396 | 0214-1396 | - | - |
| Sportsman Forest 500 11-12 | 0214-1396 | 0214-1396 | 0214-1441 | 0214-1441 |
| Sportsman Forest 500 13 | 0214-1398 | 0214-1398 | 0214-1441 | 0214-1441 |
| Sportsman Touring 500 08-12 | 0214-1396 | 0214-1396 | - | - |
| Sportsman Touring 500 13 | 0214-1398 | 0214-1398 | - | - |
| Worker 500 4x4 99 | - | - | 0214-1439 | 0214-1439 |
| Sportsman 550 11-13 | 0214-1393 | 0214-1393 | 0214-1446 | 0214-1446 |
| Sportsman 550 EPS 10- 14 | 0214-1393 | 0214-1393 | 0214-1446 | 0214-1446 |
| Sportsman 550 X2 10-14 | 0214-1393 | 0214-1393 | 0214-1446 | 0214-1446 |
| Sportsman 550 X2 EPS LE 14 | 0214-1393 | 0214-1393 | 0214-1446 | 0214-1446 |
| Sportsman 550 XP 09 | 0214-1393 | 0214-1393 | - | - |
| Sportsman 550 XP 10-14 | 0214-1393 | 0214-1393 | 0214-1446 | 0214-1446 |
| Sportsman 550 XP EPS 09 | 0214-1393 | 0214-1393 | - | - |
| Sportsman Forest 550 11-14 | 0214-1393 | 0214-1393 | 0214-1446 | 0214-1446 |
| Sportsman Touring 550 EPS 10-14 | 0214-1393 | 0214-1393 | 0214-1446 | 0214-1446 |
| Sportsman Touring 550 XP EPS 12 | 0214-1393 | 0214-1393 | 0214-1446 | 0214-1446 |
| Ranger 570 (Full-Size) 15 | 0214-1389 | 0214-1389 | 0214-1454 | 0214-1454 |
| Ranger 570 (Full-Size) Crew 15-16 | 0214-1389 | 0214-1389 | 0214-1454 | 0214-1454 |
| Ranger 570 XP (Full-Size) 16 | 0214-1389 | 0214-1389 | 0214-1454 | 0214-1454 |
| Ranger 570 XP (Full-Size) Camo 16 | 0214-1389 | 0214-1389 | 0214-1454 | 0214-1454 |
| Ranger 570 XP (Full-Size) EPS 16 | 0214-1389 | 0214-1389 | 0214-1454 | 0214-1454 |
| Ranger 570-6 Crew XP Pursuit EPS Camo 16 | 0214-1389 | 0214-1389 | 0214-1454 | 0214-1454 |
| RZR 570 S 17 | 0214-1389 | 0214-1389 | 0214-1454 | 0214-1454 |
| Sportsman 570 6x6 17 | 0214-1398 | 0214-1398 | - | - |
| Sportsman 570 6x6 18-25 | 0214-1793 | 0214-1793 | - | - |
| Sportsman 570 EFI 14 | 0214-1398 | 0214-1398 | 0214-1441 | 0214-1441 |
| Sportsman 570 EFI 15-17 | 0214-1398 | 0214-1398 | 0214-1529 | 0214-1529 |
| Sportsman 570 EFI 18-25 | 0214-1793 | 0214-1793 | 0214-1529 | 0214-1529 |
| Sportsman 570 EFI EPS 14 | 0214-1398 | 0214-1398 | 0214-1441 | 0214-1441 |
| Sportsman 570 EFI EPS 15 | 0214-1398 | 0214-1398 | 0214-1529 | 0214-1529 |
| Sportsman 570 EFI EPS Forest Quad 15 | 0214-1398 | 0214-1398 | 0214-1529 | 0214-1529 |
| Sportsman 570 EFI EPS MD 15 | 0214-1398 | 0214-1398 | 0214-1529 | 0214-1529 |
| Sportsman 570 EFI HD 16-17 | 0214-1398 | 0214-1398 | 0214-1529 | 0214-1529 |
| Sportsman 570 EFI HD 18 | 0214-1793 | 0214-1793 | 0214-1529 | 0214-1529 |
| Sportsman 570 EFI MD 15-17 | 0214-1398 | 0214-1398 | 0214-1529 | 0214-1529 |
| Sportsman 570 EFI UTE 17 | 0214-1398 | 0214-1398 | 0214-1529 | 0214-1529 |
| Sportsman 570 EFI UTE 18-19 | 0214-1793 | 0214-1793 | 0214-1529 | 0214-1529 |
| Sportsman 570 EFI UTE HD 15-16 | 0214-1398 | 0214-1398 | 0214-1529 | 0214-1529 |
| Sportsman 570 EFI UTE HD EPS 14 | 0214-1398 | 0214-1398 | 0214-1441 | 0214-1441 |
| Sportsman 570 EFI UTE MD 16 | 0214-1398 | 0214-1398 | 0214-1529 | 0214-1529 |
| Sportsman 570 EFI X2 EPS 15-17 | 0214-1398 | 0214-1398 | 0214-1529 | 0214-1529 |
| Sportsman 570 EFI X2 EPS 18-21 | 0214-1793 | 0214-1793 | 0214-1529 | 0214-1529 |
| Sportsman 570 EPS 20- 25 | 0214-1793 | 0214-1793 | 0214-1529 | 0214-1529 |
| Sportsman 570 EPS Agri Pro 25 | 0214-1793 | 0214-1793 | 0214-1529 | 0214-1529 |
| Sportsman 570 EPS Quad 16 | 0214-1398 | 0214-1398 | 0214-1529 | 0214-1529 |
| Sportsman 570 EPS UTE Quad 16 | 0214-1398 | 0214-1398 | 0214-1529 | 0214-1529 |
| Sportsman 570 EPS Utility 20 | 0214-1793 | 0214-1793 | 0214-1529 | 0214-1529 |
| Sportsman 570 EPS ZUG 16-17 | 0214-1398 | 0214-1398 | 0214-1529 | 0214-1529 |
| Sportsman 570 EPS ZUG 18 | 0214-1793 | 0214-1793 | 0214-1529 | 0214-1529 |
| Sportsman 570 EPS ZUG SP 18-19 | 0214-1793 | 0214-1793 | 0214-1529 | 0214-1529 |
| Sportsman 570 HD 15 | 0214-1398 | 0214-1398 | 0214-1529 | 0214-1529 |
| Sportsman 570 HD EFI 14 | 0214-1398 | 0214-1398 | 0214-1441 | 0214-1441 |
| Sportsman 570 Hunt Edition 25 | 0214-1793 | 0214-1793 | 0214-1529 | 0214-1529 |
| Sportsman 570 Latin 20 | 0214-1793 | 0214-1793 | 0214-1529 | 0214-1529 |
| Sportsman 570 Premium 20-25 | 0214-1793 | 0214-1793 | 0214-1529 | 0214-1529 |
| Sportsman 570 SP 15-17 | 0214-1398 | 0214-1398 | 0214-1529 | 0214-1529 |
| Sportsman 570 SP 18-20 | 0214-1793 | 0214-1793 | 0214-1529 | 0214-1529 |
| Sportsman 570 SP EPS Quad 15-16 | 0214-1398 | 0214-1398 | 0214-1529 | 0214-1529 |
| Sportsman 570 SP MD 15-16 | 0214-1398 | 0214-1398 | 0214-1529 | 0214-1529 |
| Sportsman 570 Trail 21-25 | 0214-1793 | 0214-1793 | 0214-1529 | 0214-1529 |
| Sportsman 570 Ultimate 25 | 0214-1793 | 0214-1793 | 0214-1529 | 0214-1529 |
| Sportsman 570 Ultimate Trail LE 21-22 | 0214-1793 | 0214-1793 | 0214-1529 | 0214-1529 |
| Sportsman 570 Utility HD 22-25 | 0214-1793 | 0214-1793 | 0214-1529 | 0214-1529 |
| Sportsman 570 Utility HD LE 21 | 0214-1793 | 0214-1793 | 0214-1529 | 0214-1529 |
| Sportsman 570 X2 25 | 0214-1793 | 0214-1793 | 0214-1529 | 0214-1529 |
| Sportsman 570 X2 EPS MD 17 | 0214-1398 | 0214-1398 | 0214-1529 | 0214-1529 |

**Suite de la section CARDANS RENFORCÉS 8BALL page suivante.**

Tous les produits avec une référence **MAGENTA GRAS** sont nouveaux en 2026.

## CARDANS RENFORCÉS 8BALL (SUITE)

| MODÈLES | AVANT GAUCHE - RÉF. | AVANT DROIT - RÉF. | ARRIÈRE GAUCHE - RÉF. | ARRIÈRE DROIT - RÉF. |
|---|---|---|---|---|
| **POLARIS (SUITE)** | | | | |
| Sportsman Forest 570 14 | **0214-1398** | **0214-1398** | **0214-1441** | **0214-1441** |
| Sportsman Forest 570 EFI EPS 14 | **0214-1398** | **0214-1398** | **0214-1441** | **0214-1441** |
| Sportsman Forest 570 EFI EPS 15 | **0214-1398** | **0214-1398** | **0214-1529** | **0214-1529** |
| Sportsman Touring 570 EFI 14 | **0214-1398** | **0214-1398** | **0214-1441** | **0214-1441** |
| Sportsman Touring 570 EFI 16-17 | **0214-1398** | **0214-1398** | **0214-1529** | **0214-1529** |
| Sportsman Touring 570 EFI 18-25 | **0214-1793** | **0214-1793** | **0214-1529** | **0214-1529** |
| Sportsman Touring 570 EFI EPS 15-17 | **0214-1398** | **0214-1398** | **0214-1529** | **0214-1529** |
| Sportsman Touring 570 EFI EPS MD 16-17 | **0214-1398** | **0214-1398** | **0214-1529** | **0214-1529** |
| Sportsman Touring 570 EFI MD 15 | **0214-1398** | **0214-1398** | **0214-1529** | **0214-1529** |
| Sportsman Touring 570 EPS Quad 16 | **0214-1398** | **0214-1398** | **0214-1529** | **0214-1529** |
| Sportsman Touring 570 Premium 20-25 | **0214-1793** | **0214-1793** | **0214-1529** | **0214-1529** |
| Sportsman Touring 570 SP 15-17 | **0214-1398** | **0214-1398** | **0214-1529** | **0214-1529** |
| Sportsman Touring 570 SP 18-20 | **0214-1793** | **0214-1793** | **0214-1529** | **0214-1529** |
| Sportsman Touring 570 Ultimate 25 | **0214-1793** | **0214-1793** | **0214-1529** | **0214-1529** |
| Sportsman 700 4x4 06 | - | - | **0214-1441** | **0214-1441** |
| Sportsman 700 4x4 07 | **0214-1396** | **0214-1396** | **0214-1441** | **0214-1441** |
| Sportsman 700 EFI 06 | - | - | **0214-1441** | **0214-1441** |
| Sportsman 700 EFI 07 | **0214-1396** | **0214-1396** | **0214-1441** | **0214-1441** |
| Sportsman X2 700 EFI 08 | **0214-1396** | **0214-1396** | - | - |
| RZR 4 800 10-14 | **0214-1389** | **0214-1389** | - | - |
| RZR S 800 09-14 | **0214-1389** | **0214-1389** | - | - |
| Sportsman 800 EFI 06 | - | - | **0214-1441** | **0214-1441** |
| Sportsman 800 EFI 07-12 | **0214-1396** | **0214-1396** | **0214-1441** | **0214-1441** |
| Sportsman 800 EFI 13-14 | **0214-1398** | **0214-1398** | **0214-1441** | **0214-1441** |
| Sportsman 800 EFI 6x6 09-12 | **0214-1396** | **0214-1396** | **0214-1441** | **0214-1441** |
| Sportsman 800 EFI 6x6 13-14 | **0214-1398** | **0214-1398** | **0214-1441** | **0214-1441** |
| Sportsman 800 EFI 6x6 Forest 13-14 | **0214-1398** | **0214-1398** | **0214-1441** | **0214-1441** |
| Sportsman 800 EFI Forest 14 | **0214-1398** | **0214-1398** | **0214-1441** | **0214-1441** |
| Sportsman 800 H.O. EFI 08-09 | **0214-1396** | **0214-1396** | **0214-1441** | **0214-1441** |
| Sportsman Forest 800 6x6 15 | **0214-1398** | **0214-1398** | **0214-1441** | **0214-1441** |
| Sportsman Forest 800 EFI 12 | **0214-1396** | **0214-1396** | **0214-1441** | **0214-1441** |
| Sportsman Forest 800 EFI 13 | **0214-1398** | **0214-1398** | **0214-1441** | **0214-1441** |
| Sportsman Touring 800 EFI 08-09 | **0214-1396** | **0214-1396** | - | - |
| Sportsman X2 800 EFI 07-09 | **0214-1396** | **0214-1396** | - | - |
| Scrambler 850 15 | **0214-1393** | **0214-1393** | **0214-1446** | **0214-1446** |
| Scrambler 850 16-25 | **0214-1403** | **0214-1403** | **0214-1446** | **0214-1446** |
| Scrambler 850 H.O./EPS 13-14 | **0214-1393** | **0214-1393** | **0214-1446** | **0214-1446** |
| Scrambler 850 MD 15 | **0214-1393** | **0214-1393** | **0214-1446** | **0214-1446** |
| Scrambler 850 XP H.O. EPS 14 | **0214-1393** | **0214-1393** | **0214-1446** | **0214-1446** |
| Sportsman 850 21-25 | **0214-1403** | **0214-1403** | **0214-1446** | **0214-1446** |
| Sportsman 850 High Lifter 16-24 | **0214-1403** | **0214-1403** | **0214-1446** | **0214-1446** |
| Sportsman 850 Mud Edition 25 | **0214-1403** | **0214-1403** | **0214-1446** | **0214-1446** |
| Sportsman 850 Premium 21-25 | **0214-1403** | **0214-1403** | **0214-1446** | **0214-1446** |
| Sportsman 850 Premium Trail Package 20 | **0214-1403** | **0214-1403** | **0214-1446** | **0214-1446** |
| Sportsman 850 SP 15 | **0214-1393** | **0214-1393** | **0214-1446** | **0214-1446** |
| Sportsman 850 SP 16-19 | **0214-1403** | **0214-1403** | **0214-1446** | **0214-1446** |
| Sportsman 850 Trail 25 | **0214-1403** | **0214-1403** | **0214-1446** | **0214-1446** |
| Sportsman 850 Ultimate Trail Edition 21-24 | **0214-1403** | **0214-1403** | **0214-1446** | **0214-1446** |
| Sportsman 850 WV 14 | **0214-1393** | **0214-1393** | **0214-1446** | **0214-1446** |
| Sportsman 850 XP H.O. EPS MD 15 | **0214-1393** | **0214-1393** | **0214-1446** | **0214-1446** |
| Sportsman Forest 850 11-15 | **0214-1393** | **0214-1393** | **0214-1446** | **0214-1446** |
| Sportsman Touring 850 21-25 | **0214-1403** | **0214-1403** | **0214-1446** | **0214-1446** |
| Sportsman Touring 850 EPS 14 | **0214-1393** | **0214-1393** | **0214-1446** | **0214-1446** |
| Sportsman Touring 850 SP 15 | **0214-1393** | **0214-1393** | **0214-1446** | **0214-1446** |
| Sportsman Touring 850 SP 16-20 | **0214-1403** | **0214-1403** | **0214-1446** | **0214-1446** |
| Sportsman Touring 850 SP MD 15 | **0214-1393** | **0214-1393** | **0214-1446** | **0214-1446** |
| Sportsman Touring EPS 850 10-13 | **0214-1393** | **0214-1393** | **0214-1446** | **0214-1446** |
| Sportsman Touring EPS 850 H.O. 13 | **0214-1393** | **0214-1393** | **0214-1446** | **0214-1446** |
| Sportsman X2 850 11 | **0214-1393** | **0214-1393** | **0214-1446** | **0214-1446** |
| Sportsman XP 850 09 | **0214-1393** | **0214-1393** | - | - |
| Sportsman XP 850 10-13 | **0214-1393** | **0214-1393** | **0214-1446** | **0214-1446** |
| Sportsman XP 850 EPS 09 | **0214-1393** | **0214-1393** | - | - |
| Sportsman XP 850 EPS 10-14 | **0214-1393** | **0214-1393** | **0214-1446** | **0214-1446** |
| ACE 900 EPS XC 17-19 | **0214-1792** | **0214-1792** | **0214-1454** | **0214-1454** |
| Brutus HD 900 13-14 | **0214-1389** | **0214-1389** | - | - |
| Ranger Crew 900 14-17 | **0214-1389** | **0214-1389** | **0214-1454** | **0214-1454** |
| Ranger Crew 900 19 | **0214-1389** | **0214-1389** | **0214-1798** | **0214-1798** |
| Ranger Crew 900 EPS 14-15 | **0214-1389** | **0214-1389** | **0214-1454** | **0214-1454** |
| Ranger Crew XP 900 16-18 | **0214-1389** | **0214-1389** | **0214-1454** | **0214-1454** |
| Ranger Crew XP 900 19 | **0214-1389** | **0214-1389** | **0214-1798** | **0214-1798** |
| Ranger XP 900 13-18 | **0214-1389** | **0214-1389** | **0214-1454** | **0214-1454** |
| Ranger XP 900 19 | **0214-1389** | **0214-1389** | **0214-1798** | **0214-1798** |
| Ranger XP 900 EPS 18 | **0214-1389** | **0214-1389** | **0214-1454** | **0214-1454** |
| Ranger XP 900 EPS 19 | **0214-1389** | **0214-1389** | **0214-1798** | **0214-1798** |

Tous les produits avec une référence **MAGENTA GRAS** sont nouveaux en 2026.

# CARDANS RENFORCÉS 8BALL (SUITE)

| MODÈLES | AVANT GAUCHE - RÉF. | AVANT DROIT - RÉF. | ARRIÈRE GAUCHE - RÉF. | ARRIÈRE DROIT - RÉF. |
|---|---|---|---|---|
| **POLARIS (SUITE)** | | | | |
| Ranger XP 900 High Lifter 16 | - | - | 0214-1454 | 0214-1454 |
| Ranger 902 Diesel 19-22 | 0214-1389 | 0214-1389 | 0214-1798 | 0214-1798 |
| Ranger Diesel HST/Deluxe 14 | 0214-1389 | 0214-1389 | - | - |
| RZR 4 900 15-18 | 0214-1400 | 0214-1400 | 0214-1453 | 0214-1453 |
| RZR 4 XP 900 12-14 | - | - | 0214-1445 | 0214-1445 |
| RZR 4 XP Jagged X 13 | - | - | 0214-1445 | 0214-1445 |
| RZR 900 Trail 50"/XC 55" 15-17 | 0214-1399 | 0214-1399 | - | - |
| RZR 900 Trail 50" 18-20 | 0214-1399 | 0214-1399 | - | - |
| RZR 900 Trail 50" EPS 18-19 | 0214-1399 | 0214-1399 | - | - |
| RZR 900 Trail 50" EPS 20 | 0214-1399 | 0214-1399 | 0214-1529 | 0214-1529 |
| RZR 900 Trail 50" MD 17 | 0214-1399 | 0214-1399 | - | - |
| RZR 900 S 60" 15-20 | 0214-1400 | 0214-1400 | 0214-1453 | 0214-1453 |
| RZR 900 Trail Premium 21-22 | 0214-1399 | 0214-1399 | - | - |
| RZR 900 Trail Premium 23 | 0214-1399 | 0214-1399 | 0214-1529 | 0214-1529 |
| RZR 900 Trail S Sport 21-25 | 0214-1400 | 0214-1400 | 0214-1453 | 0214-1453 |
| RZR 900 Trail Sport 21-25 | 0214-1399 | 0214-1399 | - | - |
| RZR 900 Trail Ultimate 21 | 0214-1399 | 0214-1399 | - | - |
| RZR 900 Trail Ultimate 22-25 | 0214-1399 | 0214-1399 | 0214-1529 | 0214-1529 |
| RZR XP 900 11-14 | - | - | 0214-1445 | 0214-1445 |
| RZR Turbo Pro XP/4 20 | 0214-2194 | 0214-2194 | 0214-2193 | 0214-2193 |
| RZR Turbo Pro XP 4 Premium 20-25 | 0214-2194 | 0214-2194 | 0214-2193 | 0214-2193 |
| RZR Turbo Pro XP 4 Sport 21-25 | 0214-2194 | 0214-2194 | 0214-2193 | 0214-2193 |
| RZR Turbo Pro XP 4 Ultimate 20-25 | 0214-2194 | 0214-2194 | 0214-2193 | 0214-2193 |
| RZR Turbo Pro XP Premium 20-25 | 0214-2194 | 0214-2194 | 0214-2193 | 0214-2193 |
| RZR Turbo Pro XP Sport 21-25 | 0214-2194 | 0214-2194 | 0214-2193 | 0214-2193 |
| RZR Turbo Pro XP Ultimate 20-25 | 0214-2194 | 0214-2194 | 0214-2193 | 0214-2193 |
| RZR Turbo S 21 | 0214-1791 | 0214-1791 | 0214-1790 | 0214-1790 |
| RZR Turbo S 4 21 | 0214-1791 | 0214-1791 | 0214-1790 | 0214-1790 |
| RZR Turbo S 4 Velocity 21 | 0214-1791 | 0214-1791 | 0214-1790 | 0214-1790 |
| XP Turbo S Velocity 21 | 0214-1791 | 0214-1791 | 0214-1790 | 0214-1790 |
| RZR XP 4 Turbo 16-19 | 0214-1402 | 0214-1402 | 0214-2192[1] | 0214-2192[1] |
| RZR XP 4 Turbo 20-21 | 0214-1402 | 0214-1402 | 0214-1451 | 0214-1451 |
| RZR XP 4 Turbo LE 19 | 0214-1402 | 0214-1402 | 0214-2192[1] | 0214-2192[1] |
| RZR XP 4 Turbo S 19-20 | 0214-1791 | 0214-1791 | 0214-1790 | 0214-1790 |
| RZR XP 4 Turbo S Velocity 19 | 0214-1791 | 0214-1791 | - | - |
| RZR XP 4 Turbo S Velocity 20 | 0214-1791 | 0214-1791 | 0214-1790 | 0214-1790 |
| RZR XP Turbo 16-19 | 0214-1402 | 0214-1402 | 0214-2192[1] | 0214-2192[1] |
| RZR XP Turbo 20-21 | 0214-1402 | 0214-1402 | 0214-1451 | 0214-1451 |
| RZR XP Turbo MD 16 | 0214-1402 | 0214-1402 | 0214-2192[1] | 0214-2192[1] |
| RZR XP Turbo S 18-20 | 0214-1791 | 0214-1791 | 0214-1790 | 0214-1790 |
| RZR XP Turbo S Velocity 20 | 0214-1791 | 0214-1791 | 0214-1790 | 0214-1790 |
| RZR XP Turbo Tractor 17-18 | 0214-1402 | 0214-1402 | 0214-2192[1] | 0214-2192[1] |
| Brutus HD 1000 15-18 | 0214-1389 | 0214-1389 | - | - |
| General 1000 EPS 16-18 | 0214-1400 | 0214-1400 | 0214-1453 | 0214-1453 |
| General 1000 EPS Deluxe 18 | 0214-1400 | 0214-1400 | 0214-1453 | 0214-1453 |
| General 1000 EPS Hunter Edition 18 | 0214-1400 | 0214-1400 | 0214-1453 | 0214-1453 |
| General 1000 EPS Limited Edition 19 | 0214-1400 | 0214-1400 | 0214-1453 | 0214-1453 |
| General 1000 EPS Premium 18 | 0214-1400 | 0214-1400 | 0214-1453 | 0214-1453 |
| General 1000 EPS Ride Command 18 | 0214-1400 | 0214-1400 | 0214-1453 | 0214-1453 |
| General 4 1000 EPS 17-18 | 0214-1400 | 0214-1400 | 0214-1453 | 0214-1453 |
| General 4 1000 EPS 19-20 | 0214-1400 | 0214-1400 | - | - |
| General 4 1000 EPS Deluxe 21-22 | 0214-1400 | 0214-1400 | - | - |
| General 4 1000 EPS Premium 21-22 | 0214-1400 | 0214-1400 | - | - |
| General 4 1000 EPS Ride Command 18-20 | 0214-1400 | 0214-1400 | - | - |
| General 4 1000 EPS Sport 25 | 0214-1400 | 0214-1400 | - | - |
| Ranger 1000 20 | 0214-1389 | 0214-1389 | 0214-1798 | 0214-1798 |
| Ranger 1000 Crew 20 | 0214-1389 | 0214-1389 | 0214-1798 | 0214-1798 |
| Ranger 1000 Crew 21-22 | - | - | 0214-1798 | 0214-1798 |
| Ranger 1000 Diesel 15-18 | 0214-1389 | 0214-1389 | 0214-1454 | 0214-1454 |
| Ranger 1000 Diesel Crew 15-18 | 0214-1389 | 0214-1389 | 0214-1454 | 0214-1454 |
| Ranger 1000 EPS 20 | 0214-1389 | 0214-1389 | 0214-1798 | 0214-1798 |
| Ranger 1000 EPS 21-23 | - | - | 0214-1798 | 0214-1798 |
| Ranger 1000 EPS BASE 18 | 0214-1389 | 0214-1389 | 0214-1454 | 0214-1454 |
| Ranger 1000 EPS BASE 19 | 0214-1389 | 0214-1389 | 0214-1798 | 0214-1798 |
| Ranger 1000 EPS Camo 20 | 0214-1389 | 0214-1389 | 0214-1798 | 0214-1798 |
| Ranger 1000 EPS Crew Camo 20 | 0214-1389 | 0214-1389 | 0214-1798 | 0214-1798 |
| Ranger 1000 EPS Crew (Full-Size) 23 | - | - | 0214-1798 | 0214-1798 |
| Ranger 1000 EPS Crew Premium 20 | 0214-1389 | 0214-1389 | 0214-1798 | 0214-1798 |
| Ranger 1000 EPS Crew Premium 21-23 | - | - | 0214-1798 | 0214-1798 |
| Ranger 1000 EPS (Full-Size) 20 | 0214-1389 | 0214-1389 | 0214-1798 | 0214-1798 |
| Ranger 1000 EPS (Full-Size) Crew 20 | 0214-1389 | 0214-1389 | 0214-1798 | 0214-1798 |
| Ranger 1000 EPS HD MD 19 | 0214-1389 | 0214-1389 | 0214-1454 | 0214-1454 |
| Ranger 1000 EPS Premium 21-23 | - | - | 0214-1798 | 0214-1798 |
| Ranger 1000 EPS Texas Edition 20 | 0214-1389 | 0214-1389 | 0214-1798 | 0214-1798 |

[1] Compatibles uniquement avec les modèles US.

**Suite de la section CARDANS RENFORCÉS 8BALL page suivante.**

Tous les produits avec une référence **MAGENTA GRAS** sont nouveaux en 2026.

## CARDANS RENFORCÉS 8BALL (SUITE)

| MODÈLES | AVANT GAUCHE - RÉF. | AVANT DROIT - RÉF. | ARRIÈRE GAUCHE - RÉF. | ARRIÈRE DROIT - RÉF. |
|---|---|---|---|---|
| **POLARIS (SUITE)** | | | | |
| Ranger 1000 Premium 20 | **0214-1389** | **0214-1389** | **0214-1798** | **0214-1798** |
| Ranger 1000 Premium Winter Prep 20 | **0214-1389** | **0214-1389** | **0214-1798** | **0214-1798** |
| Ranger HST 15-17 | **0214-1389** | **0214-1389** | - | - |
| Ranger XP 1000 17 | **0214-1389** | **0214-1389** | **0214-1454** | **0214-1454** |
| Ranger XP 1000 Crew 17 | **0214-1389** | **0214-1389** | **0214-1454** | **0214-1454** |
| Ranger XP 1000 Crew EPS 17-18 | **0214-1389** | **0214-1389** | **0214-1454** | **0214-1454** |
| Ranger XP 1000 Crew High Lifter 17-18 | - | - | **0214-1454** | **0214-1454** |
| Ranger XP 1000 Crew Hunter 17 | **0214-1389** | **0214-1389** | **0214-1454** | **0214-1454** |
| Ranger XP 1000 Crew NorthStar 17 | **0214-1389** | **0214-1389** | **0214-1454** | **0214-1454** |
| Ranger XP 1000 Crew Premium 21-23 | - | - | **0214-1798** | **0214-1798** |
| Ranger XP 1000 Crew Trail Boss 21-23 | - | - | **0214-1798** | **0214-1798** |
| Ranger XP 1000 EPS 17-18 | **0214-1389** | **0214-1389** | **0214-1454** | **0214-1454** |
| Ranger XP 1000 EPS 19-20 | **0214-1389** | **0214-1389** | **0214-1798** | **0214-1798** |
| Ranger XP 1000 EPS Crew 19 | **0214-1389** | **0214-1389** | - | - |
| Ranger XP 1000 EPS Crew 20 | **0214-1389** | **0214-1389** | **0214-1798** | **0214-1798** |
| Ranger XP 1000 EPS Crew Mud 19 | **0214-1389** | **0214-1389** | **0214-1454** | **0214-1454** |
| Ranger XP 1000 EPS Crew Mud 20-21 | - | - | **0214-1454** | **0214-1454** |
| Ranger XP 1000 EPS Crew Mud 22 | - | - | **0214-1798** | **0214-1798** |
| Ranger XP 1000 EPS Crew NorthStar 18 | **0214-1389** | **0214-1389** | **0214-1454** | **0214-1454** |
| Ranger XP 1000 EPS Crew NorthStar 19-20 | **0214-1389** | **0214-1389** | **0214-1798** | **0214-1798** |
| Ranger XP 1000 EPS Crew NorthStar 21-23 | - | - | **0214-1798** | **0214-1798** |
| Ranger XP 1000 EPS Crew Premium 20 | **0214-1389** | **0214-1389** | **0214-1798** | **0214-1798** |
| Ranger XP 1000 EPS Crew Texas Edition 20 | **0214-1389** | **0214-1389** | **0214-1798** | **0214-1798** |
| Ranger XP 1000 EPS Crew Texas Edition 21-23 | - | - | **0214-1798** | **0214-1798** |
| Ranger XP 1000 EPS Mud 19 | **0214-1389** | **0214-1389** | **0214-1454** | **0214-1454** |
| Ranger XP 1000 EPS Mud 20 | - | - | **0214-1454** | **0214-1454** |
| Ranger XP 1000 EPS Mud 21 | - | - | **0214-1798** | **0214-1798** |
| Ranger XP 1000 EPS NorthStar 20 | **0214-1389** | **0214-1389** | **0214-1798** | **0214-1798** |
| Ranger XP 1000 EPS NorthStar 21 | - | - | **0214-1798** | **0214-1798** |
| Ranger XP 1000 EPS Premium 19-20 | **0214-1389** | **0214-1389** | **0214-1798** | **0214-1798** |
| Ranger XP 1000 EPS Premium 21-24 | - | - | **0214-1798** | **0214-1798** |
| Ranger XP 1000 EPS Texas Edition 21 | - | - | **0214-1798** | **0214-1798** |
| Ranger XP 1000 EPS Trail Boss 21-23 | - | - | **0214-1798** | **0214-1798** |
| Ranger XP 1000 High Lifter 17 | - | - | **0214-1454** | **0214-1454** |
| Ranger XP 1000 High Lifter 22 | - | - | **0214-1798** | **0214-1798** |
| Ranger XP 1000 Hunter 17 | **0214-1389** | **0214-1389** | **0214-1454** | **0214-1454** |
| Ranger XP 1000 NorthStar 17 | **0214-1389** | **0214-1389** | **0214-1454** | **0214-1454** |
| Ranger XP 1000 NorthStar 22-23 | - | - | **0214-1798** | **0214-1798** |
| Ranger XP 1000 Ranch 17 | **0214-1389** | **0214-1389** | **0214-1454** | **0214-1454** |
| RZR 1000 S 60" 16-21 | **0214-1400** | **0214-1400** | **0214-1453** | **0214-1453** |
| RZR 1000 Trail S Premium 21-23 | **0214-1400** | **0214-1400** | **0214-1453** | **0214-1453** |
| RZR 1000 Trail S Ultimate 21-25 | **0214-1400** | **0214-1400** | **0214-1453** | **0214-1453** |
| RZR RS1 18-21 | **0214-1402** | **0214-1402** | **0214-2192**[1] | **0214-2192**[1] |
| RZR RS1 22 | **0214-1402** | **0214-1402** | - | - |
| RZR S4 1000 19-20 | **0214-1400** | **0214-1400** | **0214-1453** | **0214-1453** |
| RZR XP 1000 14-15 | **0214-1404** | **0214-1404** | **0214-1451** | **0214-1451** |
| RZR XP 1000 16-19 | **0214-1404** | **0214-1404** | **0214-2192**[1] | **0214-2192**[1] |
| RZR XP 1000 20 | - | - | **0214-2192**[1] | **0214-2192**[1] |
| RZR XP 1000 Dynamix 19 | **0214-1404** | **0214-1404** | **0214-2192**[1] | **0214-2192**[1] |
| RZR XP 1000 High Lifter 15-16 | **0214-1404** | **0214-1404** | **0214-2192**[1] | **0214-2192**[1] |
| RZR XP 1000 High Lifter 17-21 | **0214-1402** | **0214-1402** | **0214-2192**[1] | **0214-2192**[1] |
| RZR XP 1000 High Lifter 22 | - | - | **0214-2192**[1] | **0214-2192**[1] |
| RZR XP 1000 LE 20 | - | - | **0214-2192**[1] | **0214-2192**[1] |
| RZR XP 1000 Premium 20-23 | - | - | **0214-2192**[1] | **0214-2192**[1] |
| RZR XP 1000 Ride Command 17-19 | **0214-1404** | **0214-1404** | **0214-2192**[1] | **0214-2192**[1] |
| RZR XP 1000 Sport 21-23 | - | - | **0214-2192**[1] | **0214-2192**[1] |
| RZR XP 1000 Trails & Rocks 17-21 | **0214-1402** | **0214-1402** | **0214-2192**[1] | **0214-2192**[1] |
| RZR XP 1000 Trails & Rocks 22 | - | - | **0214-2192**[1] | **0214-2192**[1] |
| RZR XP 4 1000 14-15 | **0214-1404** | **0214-1404** | **0214-1451** | **0214-1451** |
| RZR XP 4 1000 16-19 | **0214-1404** | **0214-1404** | **0214-2192**[1] | **0214-2192**[1] |
| RZR XP 4 1000 20 | - | - | **0214-2192**[1] | **0214-2192**[1] |
| RZR XP 4 1000 Dynamix 19 | **0214-1404** | **0214-1404** | **0214-2192**[1] | **0214-2192**[1] |
| RZR XP 4 1000 High Lifter 17-21 | **0214-1402** | **0214-1402** | **0214-2192**[1] | **0214-2192**[1] |
| RZR XP 4 1000 High Lifter 22 | - | - | **0214-2192**[1] | **0214-2192**[1] |
| RZR XP 4 1000 Premium 21-23 | - | - | **0214-2192**[1] | **0214-2192**[1] |
| RZR XP 4 1000 Ride Command 18-19 | **0214-1404** | **0214-1404** | **0214-2192**[1] | - |
| RZR XP 4 1000 Sport 21-23 | - | - | **0214-2192**[1] | **0214-2192**[1] |
| Scrambler 1000 MD 15 | **0214-1393** | **0214-1393** | **0214-1446** | **0214-1446** |
| Scrambler 1000 MD 16 | - | - | **0214-1446** | **0214-1446** |
| Scrambler 1000 MD 17 | **0214-1403** | **0214-1403** | **0214-1446** | **0214-1446** |
| Scrambler XP 1000 15 | **0214-1393** | **0214-1393** | **0214-1446** | **0214-1446** |
| Scrambler XP 1000 16-18 | **0214-1403** | **0214-1403** | **0214-1446** | **0214-1446** |
| Scrambler XP 1000 H.O. EPS 14-15 | **0214-1393** | **0214-1393** | **0214-1446** | **0214-1446** |

[1] Compatibles uniquement avec les modèles US.

Tous les produits avec une référence **MAGENTA GRAS** sont nouveaux en 2026.

# CARDANS RENFORCÉS 8BALL (SUITE)

| MODÈLES | AVANT GAUCHE - RÉF. | AVANT DROIT - RÉF. | ARRIÈRE GAUCHE - RÉF. | ARRIÈRE DROIT - RÉF. |
|---|---|---|---|---|
| **POLARIS (SUITE)** | | | | |
| Scrambler XP 1000 ZUG 17-19 | **0214-1403** | **0214-1403** | **0214-1446** | **0214-1446** |
| Sportsman 1000 High Lifter 16-24 | **0214-1403** | **0214-1403** | **0214-1446** | **0214-1446** |
| Sportsman 1000 MD 15 | **0214-1393** | **0214-1393** | **0214-1446** | **0214-1446** |
| Sportsman 1000 MD 16 | - | - | **0214-1446** | **0214-1446** |
| Sportsman XP 1000 15 | **0214-1393** | **0214-1393** | **0214-1446** | **0214-1446** |
| Sportsman XP 1000 16-21 | **0214-1403** | **0214-1403** | **0214-1446** | **0214-1446** |
| Sportsman XP 1000 Hunter Edition 24-25 | **0214-1403** | **0214-1403** | **0214-1446** | **0214-1446** |
| Sportsman XP 1000 MD 17 | **0214-1403** | **0214-1403** | **0214-1446** | **0214-1446** |
| Sportsman XP 1000 Mud Edition 25 | **0214-1403** | **0214-1403** | **0214-1446** | **0214-1446** |
| Sportsman XP 1000 S 25 | **0214-1403** | **0214-1403** | **0214-1446** | **0214-1446** |
| Sportsman XP 1000 Trail 20 | **0214-1403** | **0214-1403** | **0214-1446** | **0214-1446** |
| Sportsman XP 1000 Ultimate 25 | **0214-1403** | **0214-1403** | **0214-1446** | **0214-1446** |
| Sportsman XP 1000 Ultimate Trail 22-24 | **0214-1403** | **0214-1403** | **0214-1446** | **0214-1446** |
| Sportsman XP 1000 ZUG 16-19 | **0214-1403** | **0214-1403** | **0214-1446** | **0214-1446** |
| Sportsman Touring 1000 15 | **0214-1393** | **0214-1393** | **0214-1446** | **0214-1446** |
| Sportsman Touring 1000 16-25 | **0214-1403** | **0214-1403** | **0214-1446** | **0214-1446** |
| Sportsman Touring 1000 MD 16 | **0214-1403** | **0214-1403** | **0214-1446** | **0214-1446** |
| Sportsman Touring XP 1000 EGI 20 | **0214-1403** | **0214-1403** | **0214-1446** | **0214-1446** |
| RZR Pro R/4 (tous) 23-25 | **0214-3278** | **0214-3278** | **0214-3279** | **0214-3279** |
| **SUZUKI** | | | | |
| LT-A450 X KingQuad 07-10 | **0214-1405** | **0214-1405** | **0214-1455** | **0214-1455** |
| LT-A500X KingQuad 11-18 | **0214-1405** | **0214-1405** | **0214-1455** | **0214-1455** |
| LT-A500X KingQuad 19-25 | - | - | **0214-1455** | **0214-1455** |
| LT-A500XP KingQuad (direction assistée) 11-25 | - | - | **0214-1455** | **0214-1455** |
| LT-A500XP KingQuad (direction assistée) SE 16-25 | - | - | **0214-1455** | **0214-1455** |
| LT-A700X KingQuad 06-07 | - | - | **0214-1455** | **0214-1455** |
| LT-A750X KingQuad 08-18 | **0214-1405** | **0214-1405** | **0214-1455** | **0214-1455** |
| LT-A750X KingQuad 19-25 | - | - | **0214-1455** | **0214-1455** |
| LT-A750XP KingQuad (direction assistée) 09-25 | - | - | **0214-1455** | **0214-1455** |
| LT-A750XP KingQuad SE 17-25 | - | - | **0214-1455** | **0214-1455** |
| **YAMAHA** | | | | |
| YFM45K Kodiak 450 4WD 18-25 | - | - | **0214-1459** | **0214-1459** |
| YFM45K Kodiak 450 4WD Hunter 18-19 | - | - | **0214-1459** | **0214-1459** |
| YFM45K Kodiak 450 EPS 4WD 18-25 | - | - | **0214-1459** | **0214-1459** |
| YFM45K Kodiak 450 EPS 4WD Armor Gray 18 | - | - | **0214-1459** | **0214-1459** |
| YFM45K Kodiak 450 EPS 4WD Hunter 18-25 | - | - | **0214-1459** | **0214-1459** |
| YFM45K Kodiak 450 EPS 4WD SE 20-25 | - | - | **0214-1459** | **0214-1459** |
| YFM450 Grizzly EPS 11-14 | - | - | **0214-1460** | **0214-1460** |
| YFM450 Grizzly EPS Hunter 11-14 | - | - | **0214-1460** | **0214-1460** |
| YFM450 Grizzly Hunter 11-14 | - | - | **0214-1460** | **0214-1460** |
| YFM450 Grizzly IRS 11-14 | - | - | **0214-1460** | **0214-1460** |
| YXR450 Rhino 06-09 | - | - | **0214-1458** | - |
| YFM550 Grizzly 09-14 | **0214-1407** | **0214-1407** | **0214-1459** | **0214-1459** |
| YFM550 Grizzly EPS 09-14 | **0214-1407** | **0214-1407** | **0214-1459** | **0214-1459** |
| YFM550 Grizzly EPS Hunter 09-14 | **0214-1407** | **0214-1407** | **0214-1459** | **0214-1459** |
| YFM550 Grizzly Hunter 09-14 | **0214-1407** | **0214-1407** | **0214-1459** | **0214-1459** |
| YFM660 Grizzly 03-08 | - | - | **0214-1456** | **0214-1469** |
| YXR660 Rhino 04-07 | - | - | **0214-1458** | - |
| YFM70K Kodiak 700 4WD 16 | **0214-1407** | **0214-1407** | - | - |
| YFM70K Kodiak 700 4WD Hunter 16-18 | **0214-1407** | **0214-1407** | - | - |
| YFM70K Kodiak 700 EPS 4WD 16 | **0214-1407** | **0214-1407** | - | - |
| YFM70K Kodiak 700 EPS 4WD Hunter 16 | **0214-1407** | **0214-1407** | - | - |
| YFM700 Grizzly 07-13 | **0214-1407** | **0214-1407** | **0214-1459** | **0214-1459** |
| YFM700 Grizzly 14-15 | - | - | **0214-1461** | **0214-1461** |
| YFM700 Grizzly EPS 08-13 | **0214-1407** | **0214-1407** | **0214-1459** | **0214-1459** |
| YFM700 Grizzly EPS 14-15 | - | - | **0214-1461** | **0214-1461** |
| YFM700 Grizzly EPS Hunter 09-13 | **0214-1407** | **0214-1407** | **0214-1459** | **0214-1459** |
| YFM700 Grizzly EPS Hunter 14-15 | - | - | **0214-1461** | **0214-1461** |
| YFM700 Grizzly Hunter 09-13 | **0214-1407** | **0214-1407** | **0214-1459** | **0214-1459** |
| YFM700 Grizzly Hunter 14 | - | - | **0214-1461** | **0214-1461** |
| YXR700 Rhino FI 08-13 | - | - | **0214-1458** | - |
| YXF Wolverine 850 X2 19 | - | - | **0214-1799** | **0214-1799** |
| YXF Wolverine 850 X2 R-Spec 19 | - | - | **0214-1799** | **0214-1799** |
| YXF Wolverine 850 X4 18-19 | - | - | **0214-1799** | **0214-1799** |
| YXF Wolverine 850 X4 Hunter 18-19 | - | - | **0214-1799** | **0214-1799** |
| YXF Wolverine 850 X4 SE 18-19 | - | - | **0214-1799** | **0214-1799** |
| YXZ1000R EPS 16-25 | **0214-1410** | **0214-1410** | **0214-1472** | **0214-1472** |
| YXZ1000R EPS SE 17-20 | **0214-1410** | **0214-1410** | **0214-1472** | **0214-1472** |
| YXZ1000R EPS SS 17-25 | **0214-1410** | **0214-1410** | **0214-1472** | **0214-1472** |
| YXZ1000R EPS SS SE 17-21 | **0214-1410** | **0214-1410** | **0214-1472** | **0214-1472** |
| YXZ1000R EPS SS XTR 20-25 | **0214-1410** | **0214-1410** | **0214-1472** | **0214-1472** |
| YXZ1000R SE 16 | **0214-1410** | **0214-1410** | **0214-1472** | **0214-1472** |

Tous les produits avec une référence **MAGENTA GRAS** sont nouveaux en 2026.

MOOSE OFFROAD

## EMBRAYAGE À MOYEU 4X4 POLARIS



- Beaucoup plus résistant que l'embrayage d'origine et moins coûteux
- La pièce d'origine est équipée d'une cage en aluminium coulé peu solide, qui se casse facilement. Cet embrayage de moyeu, en revanche, est muni d'une cage usinée en aluminium taillé dans la masse 6061, plus épaisse pour une robustesse considérablement accrue
- Cet embrayage prêt à fixer comporte également un moyeu rainuré intérieur en acier usiné et des rouleaux en acier avec traitement thermique
- Un ressort jarretière maintient l'ensemble en place
- S'installe sur les cardans rainurés
- Remplace les pièces d'origine Polaris 1520214 et 1520281

| MODÈLES | RÉF. |
|---|---|
| **POLARIS** | |
| Xplorer 250 4x4 00-02 | **1132-1396** |
| 300 4x4 95 | **1132-1396** |
| Xplorer 300 4x4 96-99 | **1132-1396** |
| Magnum 325 4x4 00-02 | **1132-1396** |
| Xpedition 325 00-01 | **1132-1396** |
| Sportsman 335 4x4 99-00 | **1132-1396** |
| Worker 335 99-01 | **1132-1396** |
| 350L 4x4 93 | **1132-1396** |

| MODÈLES | RÉF. |
|---|---|
| **POLARIS (SUITE)** | |
| Big Boss 400L 6x6 95-97 | **1132-1396** |
| Scrambler 400 4x4 95-02 | **1132-1396** |
| Sportsman 400L 4x4 95-97 | **1132-1396** |
| Sportsman 400 4x4 01-04 | **1132-1396** |
| Xplorer 400 4x4 95-02 | **1132-1396** |
| Magnum 425 4x4 95-98 | **1132-1396** |
| Xpedition 425 00-01 | **1132-1396** |
| Diesel 455 99-01 | **1132-1396** |

| MODÈLES | RÉF. |
|---|---|
| **POLARIS (SUITE)** | |
| Big Boss 500 6x6 98-99 | **1132-1396** |
| Magnum 500 4x4 99-02 | **1132-1396** |
| Ranger 500 99 | **1132-1396** |
| Scrambler 500 4x4 97-09 | **1132-1396** |
| Sportsman 500 4x4 96-04 | **1132-1396** |
| Worker 500 99-01 | **1132-1396** |
| Xplorer 500 4x4 97 | **1132-1396** |

QUAD LOGIC

## GOUPILLES MÉCANIMBUS POLARIS



- Goupilles mécanimbus de remplacement pour l'outil de chasse-goupille de Quad Logics
- Compatible avec la plupart des quads et SSV Polaris des années 90 à nos jours utilisant la goupille mécanimbus de transmission d'origine 7661913
- Vente par lots de deux

| DESCRIPTION | RÉF. |
|---|---|
| Axes de rouleau | **2404-1040** |

MOOSE OFFROAD

## BOUCHONS DE VIDANGE DE DIFFÉRENTIEL MAGNÉTIQUES – PAR ZIP-TY



- Fabriqués en aluminium léger 7075
- Prolongent la durée de vie du différentiel en retirant de l'huile les dépôts métalliques
- Aimants extrêmement puissants
- Dotés d'un joint torique ou d'une rondelle utilisée pour jointer
- À comparer avec le bouchon d'origine avant l'installation
- En rouge anodisé, sauf mention contraire

### DIFFÉRENTIEL AVANT

| MODÈLES | RÉF. |
|---|---|
| **KAWASAKI** | |
| KVF360 Prairie 03-11 | **0920-0044**[1] |
| KVF650 Prairie 02-03 | **0920-0044**[1] |
| KVF700 Prairie 04-06 | **0920-0044**[1] |
| KVF750 Brute Force 05-11 | **0920-0044**[1] |
| **YAMAHA** | |
| YFM350 Wolverine 94-10 | **0920-0044**[1] |
| YFM400 Kodiak 93-99 | **0920-0044**[1] |
| YFM660 Grizzly 98-01 | **0920-0039** |

[1] Couleur argent.

### DIFFÉRENTIEL ARRIÈRE

| MODÈLES | RÉF. |
|---|---|
| **SUZUKI** | |
| LT-A700 KingQuad 4x4 (tous) 05-08 | **0920-0043** |
| LT-V700 TwinPeaks QuadRunner 4x4 04-05 | **0920-0044**[1] |
| LT-A750 KingQuad 4x4 (tous) 08-09 | **0920-0043** |
| **YAMAHA** | |
| YFM450 Kodiak 4x4 (tous) 03-06 | **0920-0043** |
| YFM450 Grizzly 4x4 (tous) 07-10 | **0920-0043** |
| YFM450FX Wolverine 06-10 | **0920-0043** |
| YXR450/660 Rhino 4x4 (tous) 04-09 | **0920-0039** |
| YFM660 Grizzly 4x4 (tous) 98-08 | **0920-0043** |
| YFM700 Grizzly 4x4 (tous) 07-12 | **0920-0043** |

[1] Couleur argent.

Tous les produits avec une référence **MAGENTA GRAS** sont nouveaux en 2026.


0935-0424

## KITS DE JOINTS DE PIGNON

- Les kits comprennent une bague en acier trempé, un joint amélioré, un joint torique (si besoin) et un circlip ou une rondelle de blocage (si besoin)

| MODÈLES | RÉF. |
|---|---|
| **HONDA** | |
| TRX450ER 06-14 | **0935-0427** |
| TRX450R 04-09 | **0935-0427** |

| MODÈLES | RÉF. |
|---|---|
| **YAMAHA** | |
| YFZ450 04-09 | **0935-0423** |
| YFZ450R 09-22 | **0935-0424** |

| MODÈLES | RÉF. |
|---|---|
| **YAMAHA (SUITE)** | |
| YFZ450X 10-11 | **0935-0424** |
| YFM700R Raptor 06-22 | **0935-0424** |



## KITS DE JOINTS DE PIGNON

- Conçus comme une amélioration des pièces d'origine
- Les kits complets incluent un joint amélioré et une bague renforcée ainsi qu'un joint torique, un circlip ou une rondelle de blocage le cas échéant

| MODÈLES | RÉF. |
|---|---|
| **YAMAHA** | |
| YFZ450 04-13 | **0935-0538** |
| YFZ450R 09-25 | **0935-0539** |

| MODÈLES | RÉF. |
|---|---|
| **YAMAHA (SUITE)** | |
| YFZ450X 10-11 | **0935-0539** |

| MODÈLES | RÉF. |
|---|---|
| **YAMAHA (SUITE)** | |
| YFM700R Raptor 06-25 | **0935-0539** |


0935-0552

## KITS DE JOINTS DE PIGNON

- Une solution rapide en un kit complet pour réparer une fuite sur un kit réparation arbre de sortie de boîte
- Inclut un joint de pignon Hot Rods™, une bague de pignon, des joints toriques et un joint de lavage de pignon (le cas échéant)

**REMARQUE : Les kits n'incluent pas de roulement de pompe à eau ni de roulement de transmission.**

| MODÈLES | RÉF. |
|---|---|
| **ARCTIC CAT** | |
| DVX400 04-08 | **0935-0552** |
| **KAWASAKI** | |
| KFX400 03-06 | **0935-0552** |
| **KTM** | |
| XC 525 ATV 08-09 | **0935-0578** |
| **SUZUKI** | |
| LT-Z400 QuadSport 03-13 | **0935-0552** |
| LT-R450 QuadRacer 06-09 | **0935-0552** |
| **YAMAHA** | |
| YFS200 Blaster 88-06 | **0935-0555** |
| YFM350 Raptor 04-13 | **0935-0557** |

| MODÈLES | RÉF. |
|---|---|
| **YAMAHA (SUITE)** | |
| YFM350X Warrior 87-04 | **0935-0557** |
| YFM660 Raptor 01-05 | **0935-0558** |
| YFM700GP/GPH/GPS/GPZ Grizzly EPS/ Hunter/SE/XT-R 4x4 22-24 | **0935-0559** |
| YFM700KP/KPH/KPS Kodiak EPS/Hunter/SE 4x4 22-24 | **0935-0559** |
| YFM700R Raptor 06-09/11-24, YFM700R Raptor SE 10-24 | **0935-0559** |
| YXC700D Viking VI 15-19 | **0935-0559** |
| YXC700DH Viking VI Hunter 15-16 | **0935-0559** |
| YXC700P Viking VI EPS 15-24 | **0935-0559** |

| MODÈLES | RÉF. |
|---|---|
| **YAMAHA (SUITE)** | |
| YXC700PH Viking VI EPS Hunter 15-22 | **0935-0559** |
| YXC700PR Viking VI EPS Ranch Edition 16-24 | **0935-0559** |
| YXC700PS Viking VI EPS SE 15-17 | **0935-0559** |
| YXM700D Viking 14-21 | **0935-0559** |
| YXM700DH Viking Hunter 14-16 | **0935-0559** |
| YXM700P/PH Viking EPS/Hunter 14-24 | **0935-0559** |
| YXM700PL Viking EPS SE 19 | **0935-0559** |
| YXM700PR Viking EPS Ranch Edition 18-24 | **0935-0559** |
| YXM700PS Viking EPS SE 14-17 | **0935-0559** |


0935-0495


0935-0483

## RONDELLES FREIN D'ARBRE DE SORTIE DE BOÎTE AVEC CIRCLIPS

- Permet d'avoir toujours sous la main des rondelles de blocage et des circlips d'arbre de sortie de boite pour remplacer le pignon de sortie de boite
- Pièces vendues par lots de 10 aux revendeurs et à l'unité aux clients

| MODÈLES | RÉF. |
|---|---|
| **KAWASAKI** | |
| KSF250 Mojave 87-04 | **0935-0495** |
| KFX450R 08-10 | **0935-0495** |

| MODÈLES | RÉF. |
|---|---|
| **YAMAHA** | |
| YFM350 Raptor 04-13 | **0935-0483** |
| YFM350 Warrior 87-04 | **0935-0483** |

| MODÈLES | RÉF. |
|---|---|
| **YAMAHA (SUITE)** | |
| YFZ350 Banshee 87-06 | **0935-0483** |
| YFZ450 04-09, 12-13 | **0935-0488** |

Tous les produits avec une référence **MAGENTA GRAS** sont nouveaux en 2026.

EPI PERFORMANCE



## KITS DE TÊTE DE CARDAN RENFORCÉE

- Conçus pour un remplacement parfait et pour surpasser votre cardan d'origine
- Tête de cardan, soufflet, clamps et graisse inclus

| MODÈLES | CÔTÉ ROUE AVANT - RÉF. | CÔTÉ PONT AVANT - RÉF. | CÔTÉ ROUE ARRIÈRE - RÉF. | CÔTÉ PONT ARRIÈRE - RÉF. |
|---|---|---|---|---|
| **ARCTIC CAT** | | | | |
| 400 4x4 sauf FIS 06-08 | **0213-0227** | - | **0213-0227** | - |
| 400 4x4 avec FIS 05 | **0213-0227** | - | - | - |
| 400 4x4 avec FIS 06-08 | **0213-0227** | - | **0213-0227** | - |
| 500 4x4 07-08 | **0213-0227** | - | **0213-0227** | - |
| 500 4x4 avec FIS 06 | **0213-0227** | - | **0213-0227** | - |
| 500 TBX 4x4 06 | **0213-0227** | - | **0213-0227** | - |
| 500 TRV 4x4 06 | **0213-0227** | - | **0213-0227** | - |
| 650 4x4 06-08 | **0213-0227** | - | **0213-0227** | - |
| 650 H1 Prowler XT 06-08 | **0213-0227** | - | **0213-0227** | - |
| 700 EFI Auto 4x4 07-08 | **0213-0227** | - | **0213-0227** | - |
| 700 H1 EFI 4x4 08 | **0213-0227** | - | **0213-0227** | - |
| **CAN-AM** | | | | |
| 400 Outlander/XT 4x4 06-08 | **0213-0357** | - | - | - |
| 400 Outlander/XT 4x4 09-10 | **0213-0357** | - | - | - |
| 400 Outlander/XT 4x4 11-12 (gauche) | **0213-0357** | - | - | - |
| 400 Outlander/XT 4x4 14 | **0213-0617** | - | - | - |
| 400 Outlander MAX Std/XT 4x4 11-12 (gauche) | **0213-0357** | - | - | - |
| 400 Outlander MAX Std/XT 4x4 06-08 | **0213-0357** | - | - | - |
| 400 Outlander MAX Std/XT 4x4 09-10 | **0213-0357** | - | - | - |
| 400 Outlander MAX Std/XT 4x4 14 | **0213-0617** | - | **0213-0622** | **0213-0620** |
| 500 Outlander Std/DPS/XT 4x4 13-14 (gauche) | **0213-0617** | - | **0213-0622** | **0213-0620** |
| (droite) | - | **0213-0619** | - | - |
| 500 Outlander Std/DPS/XT 4x4 15 | - | - | **0213-0622** | **0213-0620** |
| 500 Outlander Std/XT/XT-P 4x4 09-10 | **0213-0357** | - | - | - |
| 500 Outlander Std/XT/XT-P 4x4 11-12 (gauche) | **0213-0357** | - | - | - |
| 500 Outlander Std/XT 4x4 avec sangles de 10 mm 08 | **0213-0357** | - | - | - |
| 500 Outlander 4x4 07 | **0213-0357** | - | - | - |
| 500 Outlander MAX Std/DPS/XT 4x4 13-15 (gauche) | **0213-0617** | - | **0213-0622** | **0213-0620** |
| (droite) | - | **0213-0619** | - | - |
| 500 Outlander MAX Std/XT/XT-P 4x4 09-10 | **0213-0357** | - | - | - |
| 500 Outlander MAX Std/XT/XT-P 4x4 11-12 (gauche) | **0213-0357** | - | - | - |
| 500 Outlander Max Std/XT 4x4 avec sangles de 10 mm 08 | **0213-0357** | - | - | - |
| 500 Outlander Max Ltd 4x4 10 | **0213-0357** | - | - | - |
| 500 Renegade 4x4 avec sangles de 10 mm 08 | **0213-0357** | - | - | - |
| 500 Renegade 4x4 09-10 | **0213-0357** | - | - | - |
| 500 Renegade 4x4 11 | **0213-0357** | - | - | - |
| 500 Renegade 4x4 12 (gauche) | **0213-0357** | - | - | - |
| 500 Renegade 4x4 13-14 (gauche) | **0213-0617** | - | - | - |
| (droite) | - | **0213-0619** | - | - |
| 500 Renegade 4x4 15 | - | - | **0213-0622** | **0213-0620** |
| 570 Outlander DPS/XT 4x4 16 | - | - | **0213-0622** | **0213-0620** |
| 570 Outlander L X mr 4x4 16 (gauche) | **0213-0617** | - | **0213-0622** | **0213-0620** |
| (droite) | - | **0213-0619** | - | - |
| 570 Outlander MAX DPS/XT 4x4 16 | - | - | **0213-0622** | **0213-0620** |
| 570 Outlander X mr 17-19 (gauche) | **0213-0617** | - | **0213-0622** | **0213-0620** |
| (droite) | - | **0213-0619** | - | - |
| 570 Renegade 4x4 16-18 | - | - | **0213-0622** | **0213-0620** |
| 570 Renegade 19 (gauche) | **0213-0617** | - | **0213-0622** | **0213-0620** |
| (droite) | - | **0213-0619** | - | - |
| 570 Renegade X mr 17-18 (gauche) | **0213-0617** | - | **0213-0622** | **0213-0620** |
| (droite) | - | **0213-0619** | - | - |
| 570 Renegade X mr 19 | - | - | **0213-0622** | **0213-0620** |
| 650 Outlander Std/XT/XT-P 4x4 11-12 (gauche) | **0213-0357** | - | - | - |
| 650 Outlander Std/DPS/XT 4x4 16 (gauche) | - | - | **0213-0622** | **0213-0620** |
| (droite) | - | **0213-0619** | - | - |
| 650 Outlander Std/DPS/XT 4x4 13-18 (gauche) | **0213-0617** | - | **0213-0622** | **0213-0620** |

Tous les produits avec une référence **MAGENTA GRAS** sont nouveaux en 2026.

EPI PERFORMANCE

# KITS DE TÊTE DE CARDAN RENFORCÉE (SUITE)

| MODÈLES | CÔTÉ ROUE AVANT - RÉF. | CÔTÉ PONT AVANT - RÉF. | CÔTÉ ROUE ARRIÈRE - RÉF. | CÔTÉ PONT ARRIÈRE - RÉF. |
|---|---|---|---|---|
| **CAN-AM (SUITE)** | | | | |
| 650 Outlander Std/DPS/XT 4x4 13-17 (droite) | - | 0213-0619 | - | - |
| 650 Outlander Std/XT/XT-P 4x4 09-10 | 0213-0357 | - | - | - |
| 650 Outlander Std/XT 4x4 avec sangles de 10 mm 08 | 0213-0357 | - | - | - |
| 650 Outlander 4x4 06-07 | 0213-0357 | - | - | - |
| 650 Outlander 6x6 15-19 (gauche) | 0213-0617 | - | 0213-0622 | 0213-0620 |
| (droite) | - | 0213-0619 | - | - |
| 650 Outlander MAX STD/DPS/XT 13-19 (gauche) | 0213-0617 | - | 0213-0622 | 0213-0620 |
| (droite) | - | 0213-0619 | - | - |
| 650 Outlander MAX Std/DPS/XT 16 (gauche) | - | - | 0213-0622 | 0213-0620 |
| (droite) | - | 0213-0619 | - | - |
| 650 Outlander MAX Std/XT/XT-P 4x4 11-12 (gauche) | 0213-0357 | - | - | - |
| 650 Outlander MAX Std/XT/XT-P 4x4 09-10 | 0213-0357 | - | - | - |
| 650 Outlander Max Std/XT 4x4 avec sangles de 10 mm 08 | 0213-0357 | - | - | - |
| 650 Outlander North Edition 18-19 (gauche) | 0213-0617 | - | 0213-0622 | 0213-0620 |
| (droite) | - | 0213-0619 | - | - |
| 650 Outlander MAX North Edition 18-19 (gauche) | 0213-0617 | - | 0213-0622 | 0213-0620 |
| (droite) | - | 0213-0619 | - | - |
| 650 Outlander X mr 4x4 13-15 | - | - | 0213-0622 | 0213-0620 |
| 650 Outlander X mr 4x4 16-19 | 0213-0617 | - | 0213-0622 | 0213-0620 |
| 650 Quest 4x4 02-04 | - | - | - | - |
| 800 Commander Std/DPS/XT 4x4 conçu en Nov 2014 et après (gauche) | 0213-0617 | - | 0213-0622 | 0213-0620 |
| (droite) | - | 0213-0619 | - | - |
| 800 Commander Std/DPS/XT 4x4 conçu en Oct 2014 et avant 15 | - | - | 0213-0622 | 0213-0620 |
| 800 Commander Std/DPS/XT 4x4 13-14 | - | - | 0213-0622 | 0213-0620 |
| 800 Commander Std/XT 4x4 11-12 | 0213-0539 | - | - | |
| 800 Outlander Std/XT/XT-P 4x4 11-12 (gauche) | 0213-0357 | - | - | - |
| 800 Outlander Std/DPS/XT/XT-P 4x4 13-15 (gauche) | 0213-0617 | - | 0213-0622 | 0213-0620 |
| (droite) | - | 0213-0619 | - | - |
| 800 Outlander Std/DPS/XT 4x4 16 (gauche) | 0213-0617 | - | - | 0213-0620 |
| (droite) | - | 0213-0619 | - | - |
| 800 Outlander Std/XT/XT-P 4x4 09-10 | 0213-0357 | - | - | - |
| 800 Outlander Std/XT 4x4 avec sangles de 10 mm 08 | 0213-0357 | - | - | - |
| 800 Outlander 4x4 06-07 | 0213-0357 | - | - | - |
| 800 Outlander X xc 4x4 11 (gauche) | 0213-0357 | - | - | - |
| 800 Outlander X mr 4x4 11-12 | 0213-0539 | - | - | |
| 800 Outlander X mr 4x4 15 | - | - | 0213-0622 | 0213-0620 |
| 800 Outlander MAX DPS/XT/XT-P 4x4 13-15 (gauche) | 0213-0617 | - | 0213-0622 | 0213-0620 |
| (droite) | - | 0213-0619 | - | - |
| 800 Outlander MAX Std/Ltd/XT/XT-P 4x4 11-12 (gauche) | 0213-0357 | - | - | - |
| 800 Outlander MAX Std/Ltd/XT/XT-P 4x4 09-10 | 0213-0357 | - | - | - |
| 800 Outlander Max/Std/XT 4x4 avec sangles de 10 mm 08 (gauche) | 0213-0357 | - | - | - |
| 800 Renegade Std/X xc 4x4 13-15 (gauche) | 0213-0617 | - | 0213-0622 | 0213-0620 |
| (droite) | - | 0213-0619 | - | - |
| 800 Renegade Std/X xc 4x4 12 (gauche) | 0213-0357 | - | - | - |
| 800 Renegade Std/X xc 4x4 10 | 0213-0357 | - | - | - |
| 800 Renegade Std/X xc 4x4 11 | 0213-0357 | - | - | |
| 800 Renegade Std/X 4x4 avec sangles de 10 mm 08 | 0213-0357 | - | - | - |
| 800 Renegade Std/X 4x4 09 | 0213-0357 | - | - | - |
| 800 Renegade 4x4 07 | 0213-0357 | - | - | - |
| 850 Outlander DPS/XT/XT-P 4x4 16-19 (gauche) | 0213-0617 | - | 0213-0622 | 0213-0620 |
| (droite) | - | 0213-0619 | - | - |
| 850 Oulander MAX XT/XT-P 4x4 16-19 (gauche) | 0213-0617 | - | 0213-0622 | 0213-0620 |
| (droite) | - | 0213-0619 | - | - |
| 850 Outlander X mr 4x4 16-19 (gauche) | - | - | 0213-0622 | 0213-0620 |
| (droite) | - | 0213-0619 | - | - |
| 850 Outlander North Edition 18-19 (gauche) | 0213-0617 | - | 0213-0622 | 0213-0620 |
| (droite) | - | 0213-0619 | - | - |
| 850 Outlander MAX North Edition 18-19 (gauche) | 0213-0617 | - | 0213-0622 | 0213-0620 |
| (droite) | - | 0213-0619 | - | - |
| 850 Renegade Std/X xc 4x4 16-19 (gauche) | 0213-0617 | - | 0213-0622 | 0213-0620 |
| (droite) | - | 0213-0619 | - | - |
| 1000 Commander Ltd 4x4 12 | 0213-0539 | - | - | - |
| 1000 Commander DPS/XT/XT-P/Ltd 4x4 conçu en Nov 2014 et après (gauche) | 0213-0617 | - | 0213-0622 | 0213-0620 |
| (droite) | - | 0213-0619 | - | - |
| 1000 Commander DPS/XT/XT-P/Ltd 4x4 conçu en Oct 2014 et avant | - | - | 0213-0622 | 0213-0620 |
| 1000 Commander DPS/XT/XT-P/LTD 4x4 16 (gauche) | 0213-0617 | - | 0213-0622 | 0213-0620 |
| (droite) | - | 0213-0619 | - | - |
| 1000 Commander Std/DPS/XT/XT-P/Ltd 4x4 14 | - | - | 0213-0622 | 0213-0620 |
| 1000 Commander Std/DPS/XT/X 4x4 13 | - | - | 0213-0622 | 0213-0620 |
| 1000 Commander Std/X/XT 4x4 11-12 | 0213-0539 | - | - | |
| 1000 Commander Max DPS/XT/Ltd 4x4 conçu à partir de nov. 2014 et après 15 (gauche) | 0213-0617 | - | 0213-0622 | 0213-0620 |
| (droite) | - | 0213-0619 | - | - |
| 1000 Commander DPS/XT/Ltd 4x4 conçu en Oct 2014 et avant | - | - | 0213-0622 | 0213-0620 |
| 1000 Commander MAX DPS/XT/LTD 4x4 16 (gauche) | 0213-0617 | - | - | 0213-0620 |
| (droite) | - | 0213-0619 | - | - |

**Suite de la section KITS DE TÊTE DE CARDAN RENFORCÉE page suivante.**

Tous les produits avec une référence **MAGENTA GRAS** sont nouveaux en 2026.

# KITS DE TÊTE DE CARDAN RENFORCÉE (SUITE)

| MODÈLES | CÔTÉ ROUE AVANT - RÉF. | CÔTÉ PONT AVANT - RÉF. | CÔTÉ ROUE ARRIÈRE - RÉF. | CÔTÉ PONT ARRIÈRE - RÉF. |
|---|---|---|---|---|
| **CAN-AM (SUITE)** | | | | |
| 1000 Commander DPS/XT/XT-P/LTD 4x4 16 | **0213-0617** | - | - | - |
| 1000 Maverick Std/DPS 4x4 (101 ch non Turbo) 16 (gauche) | **0213-0617** | - | - | - |
| (droite) | - | **0213-0619** | - | - |
| 1000 Maverick Std/X rs/X rs DPS 4x4 15 (droite) | **0213-0617** | **0213-0619** | **0213-0622** | - |
| 1000 Maverick Std/X rs/X rs DPS 4x4 14 (gauche) | **0213-0617** | - | **0213-0622** | - |
| (droite) | - | **0213-0619** | - | - |
| 1000 Maverick 13 (gauche) | **0213-0617** | - | **0213-0622** | - |
| (droite) | - | **0213-0619** | - | - |
| 1000 Maverick XC 4x4 (101 ch non Turbo) 16 (gauche) | **0213-0617** | - | - | - |
| (droite) | - | **0213-0619** | - | - |
| 1000 Maverick X ds 4x4 (101 ch non Turbo) 16 (gauche) | **0213-0617** | - | - | **0213-0620** |
| (droite) | - | **0213-0619** | - | - |
| 1000 Maverick X ds Turbo 4x4 16 (gauche) | **0213-0617** | - | - | **0213-0620** |
| (droite) | - | **0213-0619** | - | - |
| 1000 Maverick X ds DPS (Turbo) 4x4 15 (droite) | **0213-0617** | **0213-0619** | - | - |
| 1000 Maverick MAX Std/X rs DPS 4x4 14-15 (gauche) | **0213-0617** | - | **0213-0622** | - |
| (droite) | - | **0213-0619** | - | - |
| 1000 Maverick Std/DPS 4x4 (non Turbo) 16 (gauche) | **0213-0617** | - | **0213-0622** | - |
| (droite) | - | **0213-0619** | - | - |
| 1000 Maverick MAX X ds DPS (Turbo) 4x4 15 (droite) | **0213-0617** | **0213-0619** | - | - |
| 1000 Maverick X mr DPS 4x4 15 | - | - | **0213-0622** | - |
| 1000 Maverick X mr 16 (gauche) | - | - | | **0213-0620** |
| (droite) | - | **0213-0619** | - | - |
| 1000 Maverick X xc DPS 14-15 (gauche) | **0213-0617** | - | **0213-0622** | - |
| (droite) | - | **0213-0619** | - | - |
| 1000 Maverick MAX DPS 4x4 16 (gauche) | **0213-0617** | - | - | - |
| (droite) | - | **0213-0619** | - | - |
| 1000 Maverick MAX X rs Turbo 4x4 16 (gauche) | **0213-0617** | - | - | **0213-0620** |
| 1000 Maverick XC 4x4 (non Turbo) 16 (gauche) | **0213-0617** | - | - | - |
| (droite) | - | **0213-0619** | - | - |
| 1000 Maverick X ds 4x4 (non Turbo) 16 (gauche) | **0213-0617** | - | - | **0213-0620** |
| (droite) | - | **0213-0619** | - | - |
| 1000 Maverick X ds 4x4 (Turbo et non Turbo) 16 (gauche) | **0213-0617** | - | - | **0213-0620** |
| (droite) | - | **0213-0619** | - | - |
| 1000 Maverick X rs Turbo 4x4 16 (gauche) | **0213-0617** | - | - | **0213-0620** |
| (droite) | - | **0213-0619** | - | - |
| 1000 Outlander Std/DPS/XT/XT-P/Hunter 4x4 13-19 (gauche) | **0213-0617** | - | **0213-0622** | **0213-0620** |
| (droite) | - | **0213-0619** | - | - |
| 1000 Outlander DPS/XT/XT-P 4x4 16 (gauche) | - | - | **0213-0622** | **0213-0620** |
| (droite) | - | **0213-0619** | - | - |
| 1000 Outlander 6x6 15-19 (gauche) | **0213-0617** | - | **0213-0622** | **0213-0620** |
| (droite) | - | **0213-0619** | - | - |
| 1000 Outlander MAX Std/DPS/XT/XT-P/Ltd 4x4 13-19 (gauche) | **0213-0617** | - | **0213-0622** | **0213-0620** |
| (droite) | - | **0213-0619** | - | - |
| 1000 Outlander X mr 4x4 13-19 | - | - | **0213-0622** | **0213-0620** |
| 1000 Outlander X xc 18-19 (gauche) | **0213-0617** | - | **0213-0622** | **0213-0620** |
| (droite) | - | **0213-0619** | - | - |
| 1000 Renegade Std/X xc 4x4 13-19 (gauche) | **0213-0617** | - | **0213-0622** | **0213-0620** |
| (droite) | - | **0213-0619** | - | - |
| 1000 Renegade Std/X xc 4x4 12 (gauche) | **0213-0357** | - | - | - |
| 1000 Renegade X mr 4x4 16-19 | - | - | **0213-0622** | **0213-0620** |
| Traxter 4x4 7459-60/7467/7468/7472/7481 01 | - | - | - | - |
| Traxter 4x4 02-05 | - | - | - | - |
| Traxter Autoshift 4x4 sauf 7431/7432 01 | - | - | - | - |
| Traxter Footshift 4x4 7473/7474 01 | - | - | - | - |
| Traxter XL 7448 à partir du n° v000709 01 | - | - | - | - |
| Traxter XL 7467/7468/7472/7481/7489 01 | - | - | - | - |
| **HONDA** | | | | |
| TRX 420 Rancher 4x4, sauf AT avec direction assistée 09 | **0213-0368** | - | - | - |
| TRX 420 Rancher ES 4x4 07-08 | **0213-0368** | - | - | - |
| TRX 500 Foreman 4x4 08-13 | **0213-0368** | - | - | - |
| TRX 500 Foreman 4x4, sauf ES avec direction assistée 07 | **1205-0018** | - | - | - |
| TRX 500 Foreman ES 4x4 avec direction assistée 07 | **0213-0368** | - | - | - |
| TRX 500 Foreman 4x4 05-06 | **1205-0018** | - | - | - |
| TRX 500 Foreman ES 4x4 avec direction assistée 08 | **0213-0368** | - | - | - |
| TRX 500 Rubicon 4x4 01-04 | **1205-0018** | - | - | - |
| TRX 500 Rubicon 4x4 05-07 | **1205-0018** | - | - | - |
| TRX 500 Rubicon 4x4 08-14 | **0213-0368** | - | - | - |
| TRX 650 Rincon 4x4 03-04 | **1205-0018** | - | - | - |
| TRX 650 Rincon 4x4 05 | **1205-0018** | - | - | - |
| TRX 680 Rincon 4x4 06-07 | **1205-0018** | - | - | - |
| TRX 680 Rincon 4x4 08-19 | **0213-0368** | - | - | - |

Tous les produits avec une référence **MAGENTA GRAS** sont nouveaux en 2026.

# KITS DE TÊTE DE CARDAN RENFORCÉE (SUITE)

| MODÈLES | CÔTÉ ROUE AVANT - RÉF. | CÔTÉ PONT AVANT - RÉF. | CÔTÉ ROUE ARRIÈRE - RÉF. | CÔTÉ PONT ARRIÈRE - RÉF. |
|---|---|---|---|---|
| **KAWASAKI** | | | | |
| 2510 Mule 4x4 (620 cm³) 93-02 | **1205-0116** | - | - | - |
| 2510 Mule Diesel 4x4 (950 cm³) 93-02 | **1205-0116** | - | - | - |
| 3010 Mule 4x4 (620 cm³) 01-08 | **1205-0116** | - | - | - |
| 3010 Mule Diesel 4x4 (950 cm³) 01-08 | **1205-0116** | - | - | - |
| **POLARIS** | | | | |
| Ranger EV 10 | - | **0213-0624** | - | **0213-0626** |
| Ranger EV 12-14 | - | - | - | **0213-0626** |
| Ranger EV 18-19 | - | - | - | **0213-0626** |
| Ranger EV 4x4 15-16 | - | - | - | **0213-0626** |
| Ranger EV 4x4 17 | - | - | - | **0213-0626** |
| Ranger EV Li-Ion 16 | - | - | - | **0213-0626** |
| Ranger EV Li-Ion 17 | - | - | - | **0213-0626** |
| Ranger LSV 4x4 11 | - | - | - | **0213-0626** |
| 250 Xplorer 4x4 00-02 | **1205-0014** | - | - | - |
| 325 ACE 4x4 16 | - | **0213-0626** | - | - |
| 330 ATP 4x4 05 | **0213-0230** | - | - | - |
| 330 Magnum 4x4 05-06 | **0213-0230** | - | - | - |
| 335 Sportsman 4x4 (joints universels de cardan utilisés pour certaines applications) 00 | - | - | **1205-0016** | **0213-0233** |
| 400 Hawkeye H.O. 2x4 13 | - | - | **0213-0543** | **0213-0551** |
| 400 Hawkeye H.O. 4x4 14 | - | - | **0213-0543** | **0213-0551** |
| 400 Ranger H.O. 4x4 10-14 | - | **0213-0624** | - | **0213-0626** |
| 400 Scrambler 4x4 (USA) 99 | **1205-0014** | - | - | - |
| 400 Scrambler 4x4 00-02 | **1205-0014** | - | - | - |
| 400 Sportsman 4x4 01 | - | - | **1205-0016** | **0213-0233** |
| 400 Sportsman 4x4 02 | **1205-0014** | - | **1205-0016** | **0213-0233** |
| 400 Sportsman 4x4 03 | **1205-0014** | - | **1205-0015** | **0213-0233** |
| 400 Sportsman 4x4 04 (avec cannelure femelle sur le joint intérieur avant) | **1205-0014** | - | **1205-0015** | **0213-0233** |
| (avec cannelure mâle sur le joint intérieur avant) | - | - | **1205-0015** | **0213-0233** |
| 400 Sportsman 4x4 05 | **0213-0230** | - | **1205-0015** | **0213-0233** |
| 400 Sportsman H.O. 4x4 11-12 | - | **0213-0548** | **0213-0543** | **0213-0551** |
| 400 Sportsman H.O. 4x4 13-14 | - | - | **0213-0543** | **0213-0551** |
| 400 Xplorer 4x4 99-02 | **1205-0014** | - | - | - |
| 400L 6x6 (USA) 96 | **1205-0014** | - | - | - |
| 425 XpEdition 4x4 02 | **1205-0014** | - | - | - |
| 450 Sportsman 4x4 (après 25/07/06) 07 | - | - | **0213-0235** | **0213-0233** |
| 450 Sportsman 4x4 (avant 25/07/06) 07 | - | - | **0213-0235** | **0213-0233** |
| 450 Sportsman 4x4 06 | - | - | **0213-0235** | **0213-0233** |
| 450 Sportsman H.O. 4x4 16-17 | - | - | **0213-0543** | - |
| 450 Sportsman H.O. EPS (après le 8/29/16) 17 | - | - | **0213-0543** | - |
| 500 ACE 17-19 | - | - | - | **0213-0626** |
| 500 ATP 4x4 05 | **0213-0230** | - | - | - |
| 500 Ranger 2x4 05-07 | - | - | **1205-0015** | - |
| 500 Ranger 4x4 05 | - | - | **1205-0015** | - |
| 500 Ranger 4x4 06-07 | - | - | **1205-0015** | - |
| 500 Ranger EFI 4x4 06-07 | - | - | **1205-0015** | - |
| 500 Ranger EFI 4x4 11-13 | - | **0213-0624** | - | **0213-0626** |
| 500 Ranger LE EFI 4x4 13 | - | **0213-0624** | - | **0213-0626** |
| 500 Ranger Crew 4x4 11-13 | - | **0213-0624** | - | **0213-0626** |
| 500 Ranger Crew LE 4x4 13 | - | **0213-0624** | - | **0213-0626** |
| 500 Scrambler 4x4 99-09 | **1205-0014** | - | - | - |
| 500 Scrambler 4x4 11-12 | - | **0213-0548** | - | - |
| 500 Sportsman 4x4 95/97 | **1205-0014** | - | - | - |
| 500 Sportsman 4x4 99-01 | - | - | **1205-0016** | **0213-0233** |
| 500 Sportsman 6x6 02-08 | **1205-0014** | - | - | - |
| 500 Sportsman EFI 4x4 06 | - | - | **0213-0235** | **0213-0233** |
| 500 Sportsman EFI 4x4 (après 25/07/06) 07 | - | - | **0213-0235** | **0213-0233** |
| 500 Sportsman EFI 4x4 (avant 25/07/06) 07 | - | - | **0213-0235** | **0213-0233** |
| 500 Sportsman EFI Touring 4x4 08-09 | - | - | - | - |
| 500 Sportsman H.O. 4x4 02 | **1205-0014** | - | **1205-0016** | **0213-0233** |
| 500 Sportsman H.O. 4x4 03 | **1205-0014** | - | **1205-0015** | **0213-0233** |
| 500 Sportsman H.O. 4x4 04 (avec cannelure femelle sur le joint intérieur avant) | **1205-0014** | - | **1205-0015** | **0213-0233** |
| (avec cannelure mâle sur le joint intérieur avant) | - | - | **1205-0015** | **0213-0233** |
| 500 Sportsman H.O. 4x4 05 | **0213-0230** | - | **1205-0015** | **0213-0233** |
| 500 Sportsman H.O. 4x4 06 | - | - | **0213-0235** | **0213-0233** |
| 500 Sportsman H.O. 4x4 11-12 | - | **0213-0548** | **0213-0543** | **0213-0551** |
| 500 Sportsman H.O. 4x4 13 | - | - | **0213-0543** | **0213-0551** |
| 500 Sportsman H.O. Touring 4x4 10 | - | - | - | - |
| 500 Sportsman H.O. Touring 4x4 11-12 | - | **0213-0548** | **0213-0543** | **0213-0544** |
| 500 Sportsman H.O. Touring 4x4 13 | - | - | **0213-0543** | **0213-0544** |
| 500 Sportsman X2 4x4 (avant 25/07/06) 06-07 | - | - | **0213-0235** | - |
| 500 Sportsman X2 4x4 (après 25/07/06) 06-07 | - | - | **0213-0235** | - |
| 500 Worker 4x4 99 | - | - | **1205-0016** | **0213-0233** |
| 500 Xplorer 4x4 97 | **1205-0014** | - | - | - |
| 550 Sportsman 4x4 (après 17/11/09) 10 | - | - | **0213-0545** | **0213-0546** |
| 550 Sportsman 4x4 11-13 | **0213-0547** | **0213-0548** | **0213-0545** | **0213-0546** |
| 550 Sportsman EPS 4x4 12 | **0213-0547** | **0213-0548** | - | - |

**Suite de la section KITS DE TÊTE DE CARDAN RENFORCÉE page suivante.**

Tous les produits avec une référence **MAGENTA GRAS** sont nouveaux en 2026.

## KITS DE TÊTE DE CARDAN RENFORCÉE (SUITE)

| MODÈLES | CÔTÉ ROUE AVANT - RÉF. | CÔTÉ PONT AVANT - RÉF. | CÔTÉ ROUE ARRIÈRE - RÉF. | CÔTÉ PONT ARRIÈRE - RÉF. |
|---|---|---|---|---|
| **POLARIS (SUITE)** | | | | |
| 550 Sportsman EPS 4x4 13-14 | **0213-0547** | **0213-0548** | **0213-0545** | **0213-0546** |
| 550 Sportsman LE (avec EPS) 4x4 13-14 | **0213-0547** | **0213-0548** | **0213-0545** | **0213-0546** |
| 550 Sportsman Touring 4x4 10 | - | - | **0213-0545** | **0213-0546** |
| 550 Sportsman Touring 4x4 11 | **0213-0547** | **0213-0548** | **0213-0545** | **0213-0546** |
| 550 Sportsman Touring EPS 4x4 12-14 | **0213-0547** | **0213-0548** | **0213-0545** | **0213-0546** |
| 550 Sportsman X2 4x4 10 | - | - | **0213-0545** | **0213-0546** |
| 550 Sportsman X2 4x4 11-14 | **0213-0547** | **0213-0548** | **0213-0545** | **0213-0546** |
| 570 ACE 17-19 | - | - | - | **0213-0626** |
| 570 ACE 4x4 15 | - | - | - | **0213-0626** |
| 570 ACE SP 17 | - | - | - | **0213-0626** |
| 570 Ranger Mid-Size 4x4 14-16 | - | **0213-0624** | - | **0213-0626** |
| 570 Ranger EPS Mid-Size 4x4 15-16 | - | **0213-0624** | - | **0213-0626** |
| 570 Ranger LE Mid-Size 4x4 14 | - | **0213-0624** | - | **0213-0626** |
| 570 Ranger Crew Mid-Size 4x4 14-15 | - | **0213-0624** | - | **0213-0626** |
| 570 Ranger Crew LE Mid-Size 4x4 14-15 | - | **0213-0624** | - | **0213-0626** |
| 570 Ranger Full-Size 4x4 15 | **0213-0359** | **0213-0361** | **0213-0543** | **0213-0544** |
| 570 Ranger EPS Full-Size 4x4 15 | **0213-0359** | **0213-0361** | **0213-0543** | **0213-0544** |
| 570 Ranger Crew Full-Size 4x4 15 | **0213-0359** | **0213-0361** | **0213-0543** | **0213-0544** |
| 570 Ranger Crew EPS Full-Size 4x4 15 | **0213-0359** | **0213-0361** | **0213-0543** | **0213-0544** |
| 570-4 Ranger Crew/EPS Mid-Size 4x4 16 | - | **0213-0624** | - | - |
| 570 Ranger XP/EPS Full-Size 4x4 16 | **0213-0359** | **0213-0361** | **0213-0543** | **0213-0544** |
| 570-6 Ranger Crew/EPS Full-Size 4x4 16 | **0213-0359** | **0213-0361** | **0213-0543** | **0213-0544** |
| 570 RZR 50" 12-19 | **0213-0359** | **0213-0361** | - | **0213-0626** |
| 570 RZR EPS 4x4 13 | **0213-0359** | **0213-0361** | - | **0213-0626** |
| 570 RZR LE 4x4 14 | **0213-0359** | **0213-0361** | - | **0213-0626** |
| 570 RZR S 60" 17 | **0213-0359** | **0213-0361** | - | **0213-0544** |
| 570 RZR Trail EPS (EBS) 4x4 15-19 | **0213-0359** | **0213-0361** | - | **0213-0626** |
| 570 Sportsman ACE 4x4 15 | - | - | - | **0213-0626** |
| 570 Sportsman ACE/ACE SP 17 | - | - | - | **0213-0626** |
| 570 Sportsman 4x4 14 | - | - | **0213-0543** | **0213-0551** |
| 570 Sportsman 4x4 15-16 | - | - | **0213-0543** | - |
| 570 Sportsman EPS 4x4 14 | - | - | **0213-0543** | **0213-0551** |
| 570 Sportsman SP EPS 4x4 16 | - | - | **0213-0543** | - |
| 570 Sportsman Touring 4x4 14 | - | - | **0213-0543** | **0213-0551** |
| 570 Sportsman Touring 4x4 15-16 | - | - | **0213-0543** | - |
| 570 Sportsman Touring EPS (EBS) 4x4 15-16 | - | - | **0213-0543** | - |
| 570 Sportsman SP 4x4 15-16 | - | - | **0213-0543** | - |
| 570 Sportsman X2 EPS (EBS) 4x4 15-16 | - | - | **0213-0543** | - |
| 600 Sportsman 4x4 03-04 | - | - | **1205-0015** | **0213-0233** |
| 600 Sportsman 4x4 05 | **0213-0230** | - | **1205-0015** | **0213-0233** |
| 700 MV7 4x4 05 | **0213-0230** | - | **1205-0015** | - |
| 700 MV7 4x4 (après 25/07/06) 07 | - | - | **0213-0235** | **0213-0233** |
| 700 MV7 4x4 (avant 25/07/06) 06-07 | - | - | **0213-0235** | **0213-0233** |
| 700 Ranger EFI 6x6 06-07 | - | - | **1205-0015** | - |
| 700 Ranger XP 4x4 05 | - | - | **1205-0015** | - |
| 700 Ranger XP 4x4 06 | - | - | **1205-0015** | - |
| 700 Ranger XP 4x4 (après 8/26/06) 07 | - | - | **0213-0235** | - |
| 700 Ranger XP 4x4 (avant 26/08/06) 07 | - | - | **1205-0015** | - |
| 700 Sportsman 4x4 (avant 01/05/02) 02 | - | - | - | **0213-0233** |
| 700 Sportsman 4x4 (après 01/05/02) 02 | - | - | - | **0213-0233** |
| 700 Sportsman 4x4 03-04 | - | - | **1205-0015** | **0213-0233** |
| 700 Sportsman 4x4 05 | **0213-0230** | - | **1205-0015** | **0213-0233** |
| 700 Sportsman 4x4 06 | - | - | **0213-0235** | **0213-0233** |
| 700 Sportsman EFI 4x4 04 | - | - | **1205-0015** | **0213-0233** |
| 700 Sportsman EFI 4x4 05 | **0213-0230** | - | **1205-0015** | **0213-0233** |
| 700 Sportsman EFI 4x4 06 | - | - | **0213-0235** | **0213-0233** |
| 700 Sportsman EFI 4x4 (après 25/07/06) 07 | - | - | **0213-0235** | **0213-0233** |
| 700 Sportsman EFI 4x4 (avant 25/07/06) 07 | - | - | **0213-0235** | **0213-0233** |
| 800 Ranger 6x6 11-16 | **0213-0545** | **0214-2833** | **0213-0543** | - |
| 800 Ranger Crew 4x4 11-14 | **0213-0545** | **0214-2833** | **0213-0543** | **0213-0544** |
| 800 Ranger Crew (avec EPS) 4x4 13 | - | - | **0213-0543** | **0213-0544** |
| 800 Ranger Full-Size 4x4 13 | **0213-0545** | **0214-2833** | **0213-0543** | **0213-0544** |
| 800 Ranger HD 4x4 11-12 | **0213-0545** | **0214-2833** | **0213-0543** | **0213-0544** |
| 800 Ranger LE 4x4 13 | **0213-0545** | **0214-2833** | **0213-0543** | **0213-0544** |
| 800 Ranger Mid-Size 4x4 13-14 | - | **0213-0624** | - | **0213-0626** |
| 800 Ranger Mid-Size LE 4x4 13-14 | - | **0213-0624** | - | **0213-0626** |
| 800 Ranger XP 4x4 11-12 | **0213-0545** | **0214-2833** | **0213-0543** | **0213-0544** |
| 800 RZR 4x4 08-10 | **0213-0359** | **0213-0361** | - | - |
| 800 RZR 4x4 11-13 | **0213-0359** | **0213-0361** | **0213-0543** | - |
| 800 RZR 4x4 (avec EPS) 12 | **0213-0359** | **0213-0361** | **0213-0543** | - |
| 800 RZR LE 4x4 13 | **0213-0359** | **0213-0361** | **0213-0543** | **0213-0544** |
| 800 RZR LE (avec EPS) 4x4 13 | **0213-0359** | **0213-0361** | **0213-0543** | **0213-0544** |
| 800 RZR 4 4x4 10 | **0213-0359** | **0213-0361** | - | - |
| 800 RZR 4 4x4 11-14 | **0213-0359** | **0213-0361** | **0213-0543** | - |
| 800 RZR 4 4x4 (avec EPS) 12 | **0213-0359** | **0213-0361** | **0213-0543** | - |
| 800 RZR 4 LE (avec EPS) 4x4 13 | **0213-0359** | **0213-0361** | | |

Tous les produits avec une référence **MAGENTA GRAS** sont nouveaux en 2026.

# KITS DE TÊTE DE CARDAN RENFORCÉE (SUITE)

| MODÈLES | CÔTÉ ROUE AVANT - RÉF. | CÔTÉ PONT AVANT - RÉF. | CÔTÉ ROUE ARRIÈRE - RÉF. | CÔTÉ PONT ARRIÈRE - RÉF. |
|---|---|---|---|---|
| **POLARIS (SUITE)** | | | | |
| 800 RZR S 4x4 09-10 | **0213-0359** | **0213-0361** | - | - |
| 800 RZR S 4x4 11-14 | **0213-0359** | **0213-0361** | **0213-0543** | - |
| 800 RZR S LE 4x4 13-14 | - | - | **0213-0543** | **0213-0544** |
| 800 Sportsman 6x6 11-12 | - | **0213-0548** | **0213-0543** | **0213-0551** |
| 800 Sportsman 6x6 13-14 | - | - | **0213-0543** | **0213-0551** |
| 800 Sportsman EFI 4x4 11-12 | - | **0213-0548** | **0213-0543** | **0213-0551** |
| 800 Sportsman EFI 4x4 13-14 | - | - | **0213-0543** | **0213-0551** |
| 800 Sportsman EFI 4x4 06 | **0213-0230** | - | **0213-0235** | **0213-0233** |
| 800 Sportsman EFI 4x4 06 (estampillé GKN sur l'armature côté roue avant) | - | - | **0213-0235** | **0213-0233** |
| 800 Sportsman EFI 4x4 (après 25/07/06) 07 | - | - | **0213-0235** | - |
| 800 Sportsman EFI 4x4 (avant 25/07/06) 07 (estampillé NEAPCO sur l'armature côté roue avant) | - | - | **0213-0235** | - |
| 800 Sportsman EFI 4x4 05 | **0213-0230** | - | **1205-0015** | **0213-0233** |
| 800 Sportsman X2 4x4 (après 25/07/06) 07 | - | - | **0213-0235** | - |
| 800 Sportsman X2 4x4 (avant 25/07/06) 07 | - | - | **0213-0235** | - |
| 850 Scrambler 18-19 | - | - | **0213-0545** | **0213-0546** |
| 850 Scrambler 4x4 13-15 | **0213-0547** | **0213-0548** | **0213-0545** | **0213-0546** |
| 850 Scrambler 4x4 16-17 | - | **0213-0548** | **0213-0545** | **0213-0546** |
| 850 Scrambler LE 4x4 13-14 | **0213-0547** | **0213-0548** | **0213-0545** | **0213-0546** |
| 850 Sportsman 18-19 | - | - | **0213-0545** | **0213-0546** |
| 850 Sportsman 4x4 15 | **0213-0547** | **0213-0548** | **0213-0545** | **0213-0546** |
| 850 Sportsman 4x4 16-17 | - | **0213-0548** | **0213-0545** | **0213-0546** |
| 850 Sportsman High Lifter Edition 4x4 16-17 | - | **0213-0548** | **0213-0545** | **0213-0546** |
| 850 Sportsman SP EPS 4x4 15 | **0213-0547** | **0213-0548** | **0213-0545** | **0213-0546** |
| 850 Sportsman SP EPS 4x4 16-17 | - | **0213-0548** | **0213-0545** | **0213-0546** |
| 850 Sportsman SP Premium Edition 19 | - | - | **0213-0545** | **0213-0546** |
| 850 Sportsman X2 4x4 11 | - | - | **0213-0545** | **0213-0546** |
| 850 Sportsman XP 4x4 11-14 | **0213-0547** | **0213-0548** | **0213-0545** | **0213-0546** |
| 850 Sportsman XP H.O. EPS 4x4 12-13 | **0213-0547** | **0213-0548** | **0213-0545** | **0213-0546** |
| 850 Sportsman XP H.O. LE (avec EPS) 4x4 13-14 | **0213-0547** | **0213-0548** | **0213-0545** | **0213-0546** |
| 850 Sportsman Touring H.O. EPS 4x4 13-14 | **0213-0547** | **0213-0548** | **0213-0545** | **0213-0546** |
| 850 Sportsman Touring EPS 4x4 10 | - | - | **0213-0545** | **0213-0546** |
| 850 Sportsman Touring EPS 4x4 11-12 | **0213-0547** | **0213-0548** | **0213-0545** | **0213-0546** |
| 850 Sportsman Touring SP 4x4 15 | **0213-0547** | **0213-0548** | **0213-0545** | **0213-0546** |
| 850 Sportsman Touring SP 4x4 16-17 | - | **0213-0548** | **0213-0545** | **0213-0546** |
| 900 ACE SP 4x4 16 | - | - | - | **0213-0626** |
| 900 Ranger Diesel 4x4 11-14 | **0213-0545** | - | **0213-0543** | - |
| 900 Ranger Diesel Crew 4x4 12-14 | **0213-0545** | - | **0213-0543** | - |
| 900 Ranger XP Std/EPS 18-19 | **0213-0359** | **0213-0361** | - | - |
| 900 Ranger XP 4x4 13-17 | **0213-0359** | **0213-0361** | **0213-0543** | **0213-0544** |
| 900 Ranger XP EPS 4x4 15-16 | **0213-0359** | **0213-0361** | **0213-0543** | **0213-0544** |
| 900 Ranger XP LE 4x4 13-14 | **0213-0359** | **0213-0361** | **0213-0543** | **0213-0544** |
| 900 Ranger XP Hunter Edition EPS 4x4 15 | **0213-0359** | **0213-0361** | **0213-0543** | **0213-0544** |
| 900 Ranger XP Hunter Deluxe Edition EPS 4x4 15 | **0213-0359** | **0213-0361** | **0213-0543** | **0213-0544** |
| 900 Ranger XP NorthStar Edition EPS 4x4 15 | **0213-0359** | **0213-0361** | **0213-0543** | **0213-0544** |
| 900 Ranger XP Vogue Silver Deluxe Edition 4x4 15 | **0213-0359** | **0213-0361** | **0213-0543** | **0213-0544** |
| 900 Ranger Crew EPS 4x4 15-16 | **0213-0359** | **0213-0361** | **0213-0543** | **0213-0544** |
| 900 Ranger Crew 4x4 14 | **0213-0359** | **0213-0361** | **0213-0543** | **0213-0544** |
| 900 Ranger Crew Std/EPS 18-19 | **0213-0359** | **0213-0361** | - | - |
| 900-5 Ranger Crew/EPS 4x4 16 | **0213-0359** | **0213-0361** | **0213-0543** | **0213-0544** |
| 900-6 Ranger Crew/EPS 4x4 16-17 | **0213-0359** | **0213-0361** | **0213-0543** | **0213-0544** |
| 900 Ranger Crew LE 4x4 14 | **0213-0359** | **0213-0361** | **0213-0543** | **0213-0544** |
| 900 RZR 50" 15-17 | **1205-0274** | - | - | - |
| 900 RZR Trail EPS 50" 15-17 | **1205-0274** | - | - | - |
| 900 RZR S/S EPS 60" 4x4 15-17 | **1205-0274** | - | - | - |
| 900 RZR XC 55" 4x4 15-17 | **1205-0274** | - | - | - |
| 900 RZR XP 4x4 11-14 | **0213-0552** | **0213-0548** | **0213-0543** | **0213-0544** |
| 900 RZR XP LE 4x4 13-14 | **0213-0552** | **0213-0548** | **0213-0543** | **0213-0544** |
| 900 RZR XP LE (avec EPS) 4x4 13 | **0213-0552** | **0213-0548** | - | - |
| 900 RZR XP 4 4x4 12-14 | **0213-0552** | **0213-0548** | **0213-0543** | **0213-0544** |
| 900 RZR XP 4 LE (avec EPS) 4x4 13 | **0213-0552** | **0213-0548** | **0213-0543** | **0213-0544** |
| 900 RZR 4 EPS 4x4 15-17 | **1205-0274** | - | - | - |
| 1000 General 4x4 16-17 | **1205-0274** | - | - | - |
| 1000 General 4 17 | **1205-0274** | - | - | - |
| 1000 Ranger Diesel 4x4 15-17 | **0213-0359** | **0213-0361** | **0213-0543** | **0213-0544** |
| 1000 Ranger Diesel Crew 4x4 15-17 | **0213-0359** | **0213-0361** | **0213-0543** | **0213-0544** |
| 1000 Ranger XP 18-19 | **0213-0359** | **0213-0361** | - | - |
| 1000 Ranger XP NorthStar HVAC 18-19 | **0213-0359** | **0213-0361** | - | - |
| 1000 Ranger XP/EPS 17 | **0213-0359** | **0213-0361** | **0213-0543** | **0213-0544** |
| 1000 Ranger XP Premium Edition/20th Ann 19 | **0213-0359** | **0213-0361** | - | - |
| 1000 Ranger Crew XP 18-19 | **0213-0359** | **0213-0361** | - | - |
| 1000 Ranger Crew XP/EPS 17 | **0213-0359** | **0213-0361** | **0213-0543** | **0213-0544** |
| 1000 Ranger Crew XP NorthStar HVAC 18-19 | **0213-0359** | **0213-0361** | - | - |
| 1000 Ranger Crew XP NorthStar HVAC 17 | **0213-0359** | **0213-0361** | **0213-0543** | **0213-0544** |
| 1000 Ranger Crew XP Premium Edition./20th Ann. 19 | **0213-0359** | **0213-0361** | - | - |

**Suite de la section KITS DE TÊTE DE CARDAN RENFORCÉE page suivante.**

Tous les produits avec une référence **MAGENTA GRAS** sont nouveaux en 2026.

## KITS DE TÊTE DE CARDAN RENFORCÉE (SUITE)

| MODÈLES | CÔTÉ ROUE AVANT - RÉF. | CÔTÉ PONT AVANT - RÉF. | CÔTÉ ROUE ARRIÈRE - RÉF. | CÔTÉ PONT ARRIÈRE - RÉF. |
|---|---|---|---|---|
| **POLARIS (SUITE)** | | | | |
| 1000 Ranger Ranch/NorthStar HVAC/Hunter 17 | **0213-0359** | **0213-0361** | **0213-0543** | **0213-0544** |
| 1000 RZR S 16-17 | **1205-0274** | - | - | - |
| 1000 RZR XP 4x4 14 | **0213-0552** | **0213-0548** | - | **0213-0626** |
| 1000 RZR XP 4 14 | **0213-0552** | **0213-0548** | - | **0213-0626** |
| 1000 RZR XP 4 15-17 | - | - | - | **0213-0626** |
| 1000 RZR XP 4 High Lifter 4x4 16 (avant le 10/19/15) | - | - | - | **0213-0626** |
| 1000 RZR XP 4 High Lifter 4x4 16 (après le 10/19/15) | - | - | - | **0213-0626** |
| 1000 Scrambler 4x4 16-17 | - | **0213-0548** | **0213-0545** | **0213-0546** |
| 1000 Scrambler XP EPS 4x4 14-15 | **0213-0547** | **0213-0548** | **0213-0545** | **0213-0546** |
| 1000 Scramber XP 16 | - | - | - | **0213-0626** |
| 1000 Sportsman XP 4x4 15 | **0213-0547** | **0213-0548** | **0213-0545** | **0213-0546** |
| 1000 Sportsman XP 4x4 16-17 | - | - | **0213-0545** | **0213-0546** |
| 1000 Sportsman Touring XP 4x4 15 | **0213-0547** | **0213-0548** | **0213-0545** | **0213-0546** |
| 1000 Sportsman Touring XP 4x4 16-17 | - | **0213-0548** | **0213-0545** | **0213-0546** |
| 1000 Sportsman XP 18-19 | - | - | **0213-0545** | **0213-0546** |
| 1000 Sportsman XP 4x4 16-17 | - | **0213-0548** | **0213-0545** | **0213-0546** |
| 1000 Sportsman XP EPS 4x4 16-17 | - | **0213-0548** | **0213-0545** | **0213-0546** |
| 1000 Sportsman XP High Lifter 4x4 16-17 | - | **0213-0548** | **0213-0545** | **0213-0546** |
| 1000 Sportsman XP High Lifter 4x4 18-19 | - | - | **0213-0545** | **0213-0546** |
| 1000 Sportsman XP Hunter 18-19 | - | - | **0213-0545** | **0213-0546** |
| 1000 Sportsman XP Premium 19 | - | - | **0213-0545** | **0213-0546** |
| 1000 Sportsman XP Touring 18-19 | - | - | **0213-0545** | **0213-0546** |
| Diesel 4x4 00-02 | - | - | **1205-0016** | **0213-0233** |
| **SUZUKI** | | | | |
| 250 QuadRunner 4x4 87-02 | **0213-0169** | - | - | - |
| 300 KingQuad 4x4 91-02 | **0213-0169** | - | - | - |
| 300 QuadRunner 4x4 94-98 | **0213-0169** | - | - | - |
| 400 Eiger 4x4 05-07 | **0213-0169** | - | - | - |
| 400 Eiger 4x4 (armature côté roue marquée 68 LAC) 03-04 | **0213-0169** | - | - | - |
| 500 QuadMaster 4x4 00-01 | **0213-0169** | - | - | - |
| 500 QuadRunner 4x4 98-01 | **0213-0169** | - | - | - |
| 500 Vinson Auto 4x4 02/06 | **0213-0169** | - | - | - |
| 620 QUV 4x4 05 | **1205-0116** | - | - | - |
| **YAMAHA** | | | | |
| 450 Kodiak/EPS/SE EPS 18-19 | - | - | - | **0213-0459** |
| 450 Rhino 4x4 06 (gauche) | **0213-0236** | - | **0213-0236** | - |
| 550 Grizzly 4x4 09-11 | **0213-0458** | - | **0213-0458** | **0213-0459** |
| 550 Grizzly 4x4 12 | **0213-0458** | - | - | **0213-0459** |
| 550 Grizzly 4x4 13-14 | - | - | - | **0213-0459** |
| 550 Grizzly 4x4 (avec EPS) 09-11 | **0213-0458** | - | **0213-0458** | **0213-0459** |
| 550 Grizzly 4x4 (avec EPS) 12 | **0213-0458** | - | - | **0213-0459** |
| 550 Grizzly 4x4 (avec EPS) 13-14 | - | - | - | **0213-0459** |
| 660 Grizzly 4x4 04-08 (gauche) | **1205-0021** | - | **1205-0021** | **0213-0244** |
| 660 Grizzly 4x4 (estampillé 68 LAC sur l'armature côté roue avant) 03 (gauche) | **1205-0021** | - | - | **0213-0244** |
| 660 Grizzly 4x4 (estampillé UJ 68 sur l'armature côté roue avant) 03 (gauche) | - | - | - | **0213-0244** |
| 660 Rhino 4x4 04 (droite) | - | - | - | **0213-0244** |
| 660 Rhino 4x4 06 (gauche) | **0213-0236** | - | **0213-0236** | - |
| 660 Rhino 4x4 07 (gauche) | **0213-0236** | - | **0213-0236** | - |
| 700 Grizzly 4x4 07-11 | **0213-0458** | - | **0213-0458** | **0213-0459** |
| 700 Grizzly 4x4 12 | **0213-0458** | - | - | **0213-0459** |
| 700 Grizzly 4x4 13-15 | - | - | - | **0213-0459** |
| 700 Grizzly 4x4 (avec EPS) 12 | **0213-0458** | - | - | **0213-0459** |
| 700 Grizzly 4x4 (avec EPS) 13 | - | - | - | **0213-0459** |
| 700 Grizzly 4x4 (avec EPS) 14 | **0213-0458** | - | | **0213-0459** |
| 700 Grizzly 4x4 (avec EPS) 15 | - | - | - | **0213-0459** |
| 700 Grizzly 4x4 (avec EPS) 08-11 | **0213-0458** | - | **0213-0458** | **0213-0459** |
| 700 Grizzly SE 4x4 (avec EPS) 15 | - | - | - | **0213-0459** |
| 700 Rhino 4x4 08-13 | - | - | **0213-0236** | - |
| 700 Rhino SE 4x4 08 | **0213-0236** | - | **0213-0236** | - |
| 700 Rhino Sport 4x4 08-13 | - | - | **0213-0236** | - |

Tous les produits avec une référence **MAGENTA GRAS** sont nouveaux en 2026.

MOOSE OFFROAD

0213-1304







## KITS DE SOUFFLET DE CARDAN

- Remplacent les soufflets de cardan bon marché qui s'usent dangereusement avant que la saleté et la poussière ne détruisent les cardans bon marché
- Plus solides que les pièces d'origine et livrés avec tout le matériel nécessaire à l'installation
- Soufflet renforcé résistant aux crevaisons
- Livré avec de la graisse et des clamps
- Chaque ensemble complet est compatible avec un côté
- Vente à l'unité

| MODÈLES | CÔTÉ ROUE AVANT - RÉF. | CÔTÉ PONT AVANT - RÉF. | CÔTÉ ROUE ARRIÈRE - RÉF. | CÔTÉ PONT ARRIÈRE - RÉF. |
|---|---|---|---|---|
| **ARCTIC CAT QUAD** | | | | |
| 250 2x4 99-05 | - | - | 0213-1304 | 0213-1304 |
| 250 4x4 01-05 | 0213-1304 | 0213-1304 | 0213-1304 | 0213-1304 |
| 300 2x4 98-02 | - | - | 0213-1304 | 0213-1304 |
| 300 4x4 98-05 | 0213-1304 | 0213-1304 | 0213-1304 | 0213-1304 |
| 375 4x4 02 | 0213-1304 | 0213-1304 | - | - |
| 400 2x4 03-05 | - | - | 0213-1304 | 0213-1304 |
| 400 4x4 98-02 | 0213-1304 | 0213-1304 | - | - |
| 400 4x4 03-10 | 0213-1304 | 0213-1304 | 0213-1304 | 0213-1304 |
| 400 TBX 4x4 05-06 | 0213-1304 | 0213-1304 | 0213-1304 | 0213-1304 |
| 400 TRV 11-14 | 0213-1316 | 0213-1316 | 0213-1316 | 0213-1316 |
| 400 TRV Auto 4x4 06-10 | 0213-1304 | 0213-1304 | 0213-1304 | 0213-1304 |
| 400 TRV Core 4x4 13 | 0213-1316 | 0213-1316 | 0213-1316 | 0213-1316 |
| 400 VP auto/manuel 4x4 05-06 | 0213-1304 | 0213-1304 | - | - |
| 450 EFI 4x4 11-12 | 0213-1316 | 0213-1316 | 0213-1316 | 0213-1316 |
| 450 EFI Auto 4x4 10 | 0213-1304 | 0213-1304 | 0213-1304 | 0213-1304 |
| 450 TRV EFI 4x4 11-12 | 0213-1316 | 0213-1316 | 0213-1316 | 0213-1316 |
| 450 TRV GT 4x4 12 | 0213-1316 | 0213-1316 | 0213-1326 | 0213-1326 |
| 454 4x4 96-97 | 0213-1294 | 0213-1304 | - | - |
| 454 4x4 (jusqu'au n° 13000) 98 | 0213-1294 | 0213-1304 | - | - |
| 454 4x4 (à partir du n° 13000) 98 | 0213-1304 | 0213-1304 | - | - |
| 500 4x4 98-02 | 0213-1304 | 0213-1304 | - | - |
| 500 4x4 03-09 | 0213-1304 | 0213-1304 | 0213-1304 | 0213-1304 |
| 500 4x4 14-16 | 0213-1316 | 0213-1316 | 0213-1316 | 0213-1316 |
| 500 Core EFI 4x4 13 | 0213-1316 | 0213-1316 | 0213-1316 | 0213-1316 |
| 500 Manual 4x4 05-09 | 0213-1304 | 0213-1304 | 0213-1304 | 0213-1304 |
| 500 HDX XT 16-17 | 0213-1316 | 0213-1316 | 0213-1316 | 0213-1316 |
| 500 TBX 4x4 05-06 | 0213-1304 | 0213-1304 | 0213-1304 | 0213-1304 |
| 500 TRV 4x4 14-15 | 0213-1316 | 0213-1316 | 0213-1316 | 0213-1316 |
| 500 TRV Auto 4x4 05-08 | 0213-1304 | 0213-1304 | 0213-1304 | 0213-1304 |
| 500 TRV Core 4x4 13 | 0213-1316 | 0213-1316 | 0213-1316 | 0213-1316 |
| 500 XR 4x4 15 | 0213-1316 | 0213-1316 | 0213-1316 | 0213-1316 |
| 500 XT 4x4 13-14 | 0213-1316 | 0213-1316 | 0213-1316 | 0213-1316 |
| 550 4x4 14 | 0213-1316 | 0213-1316 | 0213-1316 | 0213-1316 |
| 550 Alterra 16 | 0213-1316 | 0213-1316 | 0213-1316 | 0213-1316 |
| 550 Core 4x4 13 | 0213-1316 | 0213-1316 | 0213-1316 | 0213-1316 |
| 550 EFI 4x4 12 | 0213-1316 | 0213-1316 | 0213-1316 | 0213-1316 |
| 550 GT 4x4 12 | 0213-1316 | 0213-1316 | 0213-1326 | 0213-1326 |
| 550 H1 4x4 09-10 | 0213-1304 | 0213-1304 | - | - |
| 550 H1 4x4 11 | 0213-1316 | 0213-1316 | 0213-1326 | 0213-1326 |
| 550 H1 Prowler 4x4 09-10 | 0213-1304 | 0213-1304 | 0213-1304 | 0213-1304 |
| 550 Limited 4x4 13-14 | 0213-1316 | 0213-1316 | 0213-1316 | 0213-1316 |
| 550 LTD 4x4 12 | 0213-1316 | 0213-1316 | 0213-1326 | 0213-1326 |
| 550 TRV 4x4 09-10 | 0213-1304 | 0213-1304 | 0213-1304 | 0213-1304 |
| 550 TRV 4x4 11 | 0213-1316 | 0213-1316 | 0213-1316 | 0213-1316 |
| 550 TRV Cruiser 4x4 11-12 | 0213-1316 | 0213-1316 | 0213-1316 | 0213-1316 |
| 550 TRV GT 4x4 12 | 0213-1316 | 0213-1316 | 0213-1316 | 0213-1316 |
| 550 TRV Limited 4x4 13-14 | 0213-1316 | 0213-1316 | 0213-1326 | 0213-1326 |
| 550 TRV Limited EPS 4x4 15 | 0213-1316 | 0213-1316 | 0213-1316 | 0213-1316 |
| 550 TRV XT 4x4 13-14 | 0213-1316 | 0213-1316 | 0213-1326 | 0213-1326 |
| 550 TRV XT EPS 4x4 15 | 0213-1316 | 0213-1316 | 0213-1316 | 0213-1316 |
| 550 XR/Limited EPS/XT 4x4 15 | 0213-1316 | 0213-1316 | 0213-1316 | 0213-1316 |
| 550 XT 4x4 13-14 | 0213-1316 | 0213-1316 | 0213-1326 | 0213-1326 |
| 550S H1 4x4 10 | 0213-1304 | 0213-1304 | 0213-1304 | 0213-1304 |
| Sportsman 500 6x6 08 | 0213-1301 | - | - | - |
| 550S H1 4x4 11 | 0213-1316 | 0213-1316 | 0213-1316 | 0213-1316 |
| 550S TRV 4x4 10 | 0213-1304 | 0213-1304 | 0213-1304 | 0213-1304 |
| 550S TRV GT 4x4 11 | 0213-1316 | 0213-1316 | 0213-1326 | 0213-1326 |
| 570 Alterra/XT 19-21 | 0213-1316 | 0213-1316 | 0213-1316 | 0213-1316 |

**Suite de la section KITS DE SOUFFLET DE CARDAN page suivante.**

Tous les produits avec une référence **MAGENTA GRAS** sont nouveaux en 2026.

## KITS DE SOUFFLET DE CARDAN (SUITE)

| MODÈLES | CÔTÉ ROUE AVANT - RÉF. | CÔTÉ PONT AVANT - RÉF. | CÔTÉ ROUE ARRIÈRE - RÉF. | CÔTÉ PONT ARRIÈRE - RÉF. |
|---|---|---|---|---|
| **ARCTIC CAT QUAD (SUITE)** | | | | |
| 600 Alterra 22-23 | 0213-1316 | 0213-1316 | - | - |
| 600 Alterra TRV 23 | 0213-1316 | 0213-1316 | - | - |
| 650 H1 4x4 (sauf Mud Pro) 05-10 | 0213-1304 | 0213-1304 | 0213-1304 | 0213-1304 |
| 650 H1 4x4 11 | 0213-1316 | 0213-1316 | 0213-1316 | 0213-1316 |
| 650 H1 Prowler 06-09 | 0213-1304 | 0213-1304 | 0213-1304 | 0213-1304 |
| 650 Mud Pro 4x4 10 | 0213-1304 | 0213-1304 | 0213-1326 | 0213-1326 |
| 650 Mud Pro 4x4 11 | 0213-1326 | 0213-1326 | 0213-1326 | 0213-1326 |
| 650 TBX/Auto 4x4 07-09 | 0213-1304 | 0213-1304 | 0213-1304 | 0213-1304 |
| 650 V2 4x4 04-06 | 0213-1304 | 0213-1304 | 0213-1304 | 0213-1304 |
| 650I 4x4 12 | 0213-1316 | 0213-1316 | 0213-1326 | 0213-1326 |
| 700 4x4 14 | 0213-1316 | 0213-1316 | 0213-1316 | 0213-1316 |
| 700 Alterra 4x4 16-21 | 0213-1316 | 0213-1316 | 0213-1316 | 0213-1316 |
| 700 Core 4x4 13-14 | 0213-1316 | 0213-1316 | 0213-1316 | 0213-1316 |
| 700 Diesel 4x4 07-10 | 0213-1304 | 0213-1304 | 0213-1304 | 0213-1304 |
| 700 Diesel 4x4 11 | 0213-1316 | 0213-1316 | 0213-1316 | 0213-1316 |
| 700 Diesel 4x4 12 | 0213-1316 | 0213-1316 | 0213-1326 | 0213-1326 |
| 700 Diesel 4x4 13-14 | 0213-1316 | 0213-1316 | 0213-1316 | 0213-1316 |
| 700 EFI Auto 4x4 07-08 | 0213-1304 | 0213-1304 | 0213-1304 | 0213-1304 |
| 700 EFI 4x4 11 | 0213-1316 | 0213-1316 | 0213-1326 | 0213-1326 |
| 700 EFI 4x4 12 | 0213-1316 | 0213-1316 | 0213-1316 | 0213-1316 |
| 700 GT 4x4 12 | 0213-1316 | 0213-1316 | 0213-1326 | 0213-1326 |
| 700 H1 4x4 08-10 | 0213-1304 | 0213-1304 | 0213-1304 | 0213-1304 |
| 700 H1 Mud Pro 4x4 09-10 | 0213-1304 | 0213-1304 | 0213-1304 | 0213-1304 |
| 700 Limited 4x4 13-14 | 0213-1316 | 0213-1316 | 0213-1316 | 0213-1316 |
| 700 LTD 4x4 12 | 0213-1316 | 0213-1316 | 0213-1326 | 0213-1326 |
| 700 Mud Pro 11-19 | 0213-1326 | 0213-1326 | 0213-1316 | 0213-1316 |
| 700 Mud Pro 4x4 11-13 | 0213-1326 | 0213-1326 | 0213-1326 | 0213-1326 |
| 700 Mud Pro LTD 4x4 12-14 | 0213-1326 | 0213-1326 | 0213-1326 | 0213-1326 |
| 700 Mud Pro LTD EPS 15-19 | 0213-1326 | 0213-1326 | - | - |
| 700 TBX 4x4 10 | 0213-1304 | 0213-1304 | 0213-1304 | 0213-1304 |
| 700 TBX 4x4 11 | 0213-1316 | 0213-1316 | 0213-1316 | 0213-1316 |
| 700 TBX 4x4/Alterra TBX 14-19 | 0213-1316 | 0213-1316 | 0213-1316 | 0213-1316 |
| 700 TBX GT 4x4 12 | 0213-1316 | 0213-1316 | 0213-1326 | 0213-1326 |
| 700 TBX XT 4x4 13 | 0213-1316 | 0213-1316 | 0213-1316 | 0213-1316 |
| 700 TRV 4x4 10 | 0213-1304 | 0213-1304 | 0213-1304 | 0213-1304 |
| 700 TRV 4x4 11 | 0213-1316 | 0213-1316 | 0213-1316 | 0213-1316 |
| 700 TRV Cruiser 4x4 08-10 | 0213-1304 | 0213-1304 | 0213-1304 | 0213-1304 |
| 700 TRV Cruiser 4x4 11 | 0213-1316 | 0213-1316 | 0213-1316 | 0213-1316 |
| 700 TRV Cruiser 4x4 12 | 0213-1316 | 0213-1316 | 0213-1326 | 0213-1326 |
| 700 TRV GT 4x4 12 | 0213-1316 | 0213-1316 | 0213-1326 | 0213-1326 |
| 700 TRV LE 4x4 08 | 0213-1304 | 0213-1304 | 0213-1304 | 0213-1304 |
| 700 TRV Limited 4x4 13-14 | 0213-1316 | 0213-1316 | 0213-1316 | 0213-1316 |
| 700 TRV Limited EPS 4x4 15 | 0213-1316 | 0213-1316 | 0213-1316 | 0213-1316 |
| 700 TRV XT 4x4/Alterra TRV 700 XT 13-20 | 0213-1316 | 0213-1316 | 0213-1316 | 0213-1316 |
| 700 XR/Limited EPS/XT EPS 4x4 15 | 0213-1316 | 0213-1316 | 0213-1316 | 0213-1316 |
| 700 XT/Alterra 700 XT 13-22 | 0213-1316 | 0213-1316 | 0213-1316 | 0213-1316 |
| 700S H1 Auto 4x4 10 | 0213-1304 | 0213-1304 | 0213-1304 | 0213-1304 |
| 700S TRV 4x4 10 | 0213-1304 | 0213-1304 | 0213-1304 | 0213-1304 |
| 700S TRV 4x4 11 | 0213-1316 | 0213-1316 | 0213-1316 | 0213-1316 |
| 1000 Alterra TRV 17 | 0213-1326 | 0213-1326 | 0213-1326 | 0213-1326 |
| 1000 GT 4x4 12 | 0213-1326 | 0213-1326 | 0213-1326 | 0213-1326 |
| 1000 H2 EFI 4x4 11 | 0213-1326 | 0213-1326 | 0213-1326 | 0213-1326 |
| 1000 Mud Pro 4x4 10 | 0213-1304 | 0213-1304 | - | - |
| 1000 Mud Pro 4x4 11 | 0213-1326 | 0213-1326 | 0213-1326 | 0213-1326 |
| 1000 Mud Pro Limited 4x4 13-14 | 0213-1326 | 0213-1326 | - | - |
| 1000 Mud Pro Limited EPS 4x4 15 | 0213-1326 | 0213-1326 | 0213-1326 | 0213-1326 |
| 1000 Thundercat 4x4 08-10 | 0213-1304 | 0213-1304 | 0213-1304 | 0213-1304 |
| 1000 TRV 4x4 09-10 | 0213-1304 | 0213-1304 | 0213-1304 | 0213-1304 |
| 1000 TRV Cruiser 4x4 09-10 | 0213-1304 | 0213-1304 | 0213-1304 | 0213-1304 |
| 1000 TRV Cruiser 4x4 11 | 0213-1326 | 0213-1326 | 0213-1326 | 0213-1326 |
| 1000 TRV Limited 4x4 13 | 0213-1326 | 0213-1326 | - | - |
| 1000 TRV Limited 4x4 14 | 0213-1326 | 0213-1326 | 0213-1326 | 0213-1326 |
| 1000 TRV Limited EPS/XT EPS 4x4 15 | 0213-1326 | 0213-1326 | 0213-1326 | 0213-1326 |
| 1000 XT 4x4 13 | 0213-1326 | 0213-1326 | - | - |
| 1000 XT EPS 4x4 15-17 | 0213-1326 | 0213-1326 | 0213-1326 | 0213-1326 |
| **ARCTIC CAT SSV** | | | | |
| 500 Prowler HDX 4x4 14-15 | 0213-1316 | 0213-1316 | 0213-1316 | 0213-1316 |
| 500 Prowler HDX LTD/XT 4x4 14 | 0213-1316 | 0213-1316 | 0213-1316 | 0213-1316 |
| 550 Prowler FLATBED 4x4 09 | 0213-1304 | 0213-1304 | 0213-1304 | 0213-1304 |
| 550 Prowler XT 4x4 11-15 | 0213-1316 | 0213-1316 | 0213-1316 | 0213-1316 |
| 700 H1 Prowler XT EPS 4x4 15-17 | 0213-1316 | 0213-1316 | 0213-1316 | 0213-1316 |
| 700 H1 Prowler XTX 4x4 08-10 | 0213-1304 | 0213-1304 | 0213-1304 | 0213-1304 |
| 700 H1 Prowler XTX 4x4 11-14 | 0213-1316 | 0213-1316 | 0213-1316 | 0213-1316 |
| 700 Prowler HDX 4x4 11-14 | 0213-1316 | 0213-1316 | 0213-1316 | 0213-1316 |
| 700 Prowler XT 4x4 09 | 0213-1304 | 0213-1304 | 0213-1304 | 0213-1304 |
| 700 Wildcat Sport/XT/LTD EPS 4x4 15-17 | 0213-1326 | 0213-1326 | 0213-1316 | 0213-1316 |
| 700 Wildcat Sport/XT/LTD EPS 4x4 18-19 | 0213-1326 | 0213-1326 | 0213-1326 | 0213-1326 |

Tous les produits avec une référence **MAGENTA GRAS** sont nouveaux en 2026.

# KITS DE SOUFFLET DE CARDAN (SUITE)

| MODÈLES | CÔTÉ ROUE AVANT - RÉF. | CÔTÉ PONT AVANT - RÉF. | CÔTÉ ROUE ARRIÈRE - RÉF. | CÔTÉ PONT ARRIÈRE - RÉF. |
|---|---|---|---|---|
| **ARCTIC CAT SSV (SUITE)** | | | | |
| 700 Wildcat Trail 4x4 14 | 0213-1316 | 0213-1316 | - | - |
| 700 Wildcat Trail/XT/ LTD EPS 4x4 15-20 | 0213-1326 | 0213-1326 | 0213-1326 | 0213-1326 |
| 800 Prowler Pro 19-24 | 0213-1316 | 0213-1316 | - | - |
| 800 Prowler Pro Crew 19-21 | - | - | 0213-1316 | 0213-1316 |
| 800 Prowler Pro/XT/Green 19-21 | 0213-1316 | 0213-1316 | 0213-1316 | 0213-1316 |
| 1000 Prowler Baja XTZ 4x4 09 | 0213-1304 | 0213-1304 | 0213-1304 | 0213-1304 |
| 1000 Prowler XT 15-17 | 0213-1316 | 0213-1316 | 0213-1316 | 0213-1316 |
| 1000 Prowler XT EPS 4x4 15 | 0213-1326 | 0213-1326 | 0213-1326 | 0213-1326 |
| 1000 Prowler XTZ 4x4 11-14 | 0213-1316 | 0213-1316 | 0213-1316 | 0213-1316 |
| 1000 Prowler XTZ 4x4 09-10 | 0213-1304 | 0213-1304 | 0213-1304 | 0213-1304 |
| 1000 Wildcat 4 4x4 13-14 | 0213-1326 | 0213-1326 | 0213-1326 | 0213-1326 |
| 1000 Wildcat 4 X 4x4 14-18 | 0213-1326 | 0213-1326 | 0213-1326 | 0213-1326 |
| 1000 Wildcat 4 X Limited EPS 4x4 15-18 | - | - | 0213-1326 | 0213-1326 |
| 1000 Wildcat X 4x4 13-16 | 0213-1326 | 0213-1326 | 0213-1326 | 0213-1326 |
| 1000 Wildcat X EPS/Limited 4x4 15-18 | 0213-1326 | 0213-1326 | 0213-1326 | 0213-1326 |
| 1000 Wildcat X Limited EPS 4x4 15-18 | 0213-1326 | 0213-1326 | - | - |
| 1000 Wildcat/EPS 4x4 12-15 | 0213-1326 | 0213-1326 | 0213-1326 | 0213-1326 |
| **CAN-AM QUAD** | | | | |
| Outlander 330 H.O. 2x4 04-05 | - | - | 0213-1286 | 0213-1300 |
| Outlander 330 H.O. 4x4 04-05 | 0213-1315 | - | 0213-1286 | 0213-1300 |
| Outlander 400 H.O. 4x4 03-05 | 0213-1315 | - | 0213-1286 | 0213-1300 |
| Outlander 400 H.O. 4x4 06-08 | 0213-1288 | 0213-1285 | 0213-1286 | 0213-1300 |
| Outlander/MAX 400 EFI/STD/XT 15 | 0213-1288 | 0213-1281 | - | - |
| Outlander MAX 400 STD/XT 400 EFI 08 | 0213-1288 | 0213-1285 | 0213-1286 | 0213-1300 |
| Outlander MAX 400 STD/XT EFI 09-12 | 0213-1288 | 0213-1285 | - | - |
| Outlander MAX 400 STD/XT 4x4 13 | 0213-1296 | 0213-1280 | - | - |
| Outlander MAX 400 STD/XT 4x4 14 | 0213-1296 | 0213-1280 | 0213-1323 | 0213-1323 |
| Outlander 400 STD/XT/EFI 09-12 | 0213-1288 | 0213-1285 | - | - |
| Outlander 400 STD/XT 4x4 13-14 | 0213-1296 | 0213-1280 | - | - |
| Outlander L 450 STD/DPS 15-16 | 0213-1282 | 0213-1281 | 0213-1296 | 0213-1296 |
| Outlander/MAX 450 6x6 EFI T3 20-25 | 0213-1282 | 0213-1281 | - | - |
| Outlander 450 EFI 22-23 | 0213-1282 | 0213-1281 | 0213-1296 | 0213-1323 |
| Outlander MAX L 450 STD/DPS 15-16 | 0213-1282 | 0213-1281 | 0213-1296 | 0213-1296 |
| Outlander MAX 450 STD/DPS 17-23 | 0213-1282 | 0213-1281 | 0213-1296 | 0213-1296 |
| Outlander 450 STD/DPS/Hunting 17-23 | 0213-1282 | 0213-1281 | 0213-1296 | 0213-1296 |
| Outlander 500 H.O. 4x4 07 | 0213-1288 | 0213-1285 | 0213-1314 | 0213-1314 |
| Outlander/MAX 500 EFI 15 | 0213-1282 | 0213-1281 | - | - |
| Outlander/MAX 500 EFI STD/DPS/XT 13-15 | 0213-1280 | 0213-1280 | - | - |
| Outlander L/MAX 500 EFI 15 | 0213-1282 | 0213-1281 | - | - |
| Outlander L/MAX 500 15 | 0213-1280 | 0213-1280 | - | - |
| Outlander MAX 500 LTD 4x4 10 | 0213-1288 | 0213-1285 | 0213-1323 | 0213-1323 |
| Outlander MAX 500 STD/DPS/XT 4x4 13-14 | 0213-1296 | 0213-1280 | 0213-1323 | 0213-1323 |
| Outlander MAX 500 STD/XT 4x4 (arrière avec sangles de 10 mm) 08 | 0213-1288 | 0213-1285 | 0213-1323 | 0213-1323 |
| Outlander MAX 500 STD/XT/XT-P 4x4 09-12 | 0213-1288 | 0213-1285 | 0213-1323 | 0213-1323 |
| Outlander 500 STD/DPS/XT 4x4 13-14 | 0213-1296 | 0213-1280 | 0213-1323 | 0213-1323 |
| Outlander 500 STD/XT 4x4 (arrière avec sangles de 10 mm) 08 | 0213-1288 | 0213-1285 | 0213-1323 | 0213-1323 |
| Outlander 500 STD/XT/XT-P 4x4 09-12 | 0213-1288 | 0213-1285 | 0213-1323 | 0213-1323 |
| Quest 500 4x4 02-04 | 0213-1315 | - | - | - |
| Renegade 500 4x4 (arrière avec sangles de 10 mm) 08 | 0213-1288 | 0213-1285 | 0213-1323 | 0213-1323 |
| Renegade 500 4x4 09-12 | 0213-1288 | 0213-1285 | 0213-1323 | 0213-1323 |
| Renegade 500 4x4 13-14 | 0213-1296 | 0213-1280 | 0213-1323 | 0213-1323 |
| Renegade 500 EFI 15 | 0213-1282 | 0213-1281 | - | - |
| Renegade 500 EFI STD 13-15 | 0213-1280 | 0213-1280 | - | - |
| Traxter 500 4x4 99-05 | 0213-1315 | - | - | - |
| Outlander 570 EFI 4x4 23 | 0213-1282 | 0213-1281 | 0213-1296 | 0213-1323 |
| Outlander 570 EFI 22-23 | 0213-1282 | 0213-1281 | 0213-1296 | 0213-1323 |
| Outlander/MAX 570 EFI (sauf X mr) 16-23 | 0213-1282 | 0213-1281 | - | - |
| Outlander 570 EFI T 18-23 | 0213-1282 | 0213-1281 | - | - |
| Outlander 570 L/MAX (sauf X mr) 16-17 | 0213-1282 | 0213-1281 | - | - |
| Outlander 570 L X mr 4x4 16 | 0213-1296 | 0213-1280 | 0213-1323 | 0213-1323 |
| Outlander MAX 570 DPS/XT 4x4 16 | 0213-1282 | 0213-1281 | 0213-1323 | 0213-1323 |
| Outlander MAX 570 STD/DPS/XT 4x4 17-23 | 0213-1282 | 0213-1281 | 0213-1296 | 0213-1323 |
| Outlander 570 STD/DPS/XT 4x4 16 | 0213-1282 | 0213-1281 | 0213-1323 | 0213-1323 |
| Outlander 570 STD/DPS/XT 4x4 17-23 | 0213-1282 | 0213-1281 | 0213-1296 | 0213-1323 |
| Outlander 570 X mr 17 | 0213-1296 | 0213-1280 | - | - |
| Renegade 570 16 | 0213-1282 | 0213-1281 | 0213-1323 | 0213-1323 |
| Renegade 570 17 | 0213-1282 | 0213-1281 | 0213-1296 | 0213-1280 |
| Renegade 570 18 | 0213-1282 | 0213-1281 | 0213-1323 | 0213-1323 |
| Renegade 570 19-21 | 0213-1296 | 0213-1280 | 0213-1323 | 0213-1323 |
| Renegade 570 X MR 17-18 | 0213-1296 | 0213-1280 | 0213-1323 | 0213-1323 |
| Renegade 570 X mr 19 | 0213-1302 | 0213-1296 | 0213-1323 | 0213-1323 |
| Renegade 570 X MR 20-21 | 0213-1296 | 0213-1280 | 0213-1323 | 0213-1323 |
| Outlander 650 H.O. EFI 4x4 06-07 | 0213-1288 | 0213-1285 | 0213-1314 | 0213-1314 |
| Outlander 650 6x6 15-21 | 0213-1296 | 0213-1280 | 0213-1323 | 0213-1323 |
| Outlander 650 EFI STD/XT 08-12 | 0213-1288 | 0213-1285 | 0213-1323 | 0213-1323 |
| Outlander 650 EFI/MAX STD/DPS/XT 13-21 | 0213-1280 | 0213-1280 | 0213-1323 | 0213-1323 |
| Outlander 650 MAX 650 EFI STD/XT/XT-P 08-12 | 0213-1288 | 0213-1285 | 0213-1323 | 0213-1323 |

**Suite de la section KITS DE SOUFFLET DE CARDAN page suivante.**

Tous les produits avec une référence **MAGENTA GRAS** sont nouveaux en 2026.

## KITS DE SOUFFLET DE CARDAN (SUITE)

| MODÈLES | CÔTÉ ROUE AVANT - RÉF. | CÔTÉ PONT AVANT - RÉF. | CÔTÉ ROUE ARRIÈRE - RÉF. | CÔTÉ PONT ARRIÈRE - RÉF. |
|---|---|---|---|---|
| **CAN-AM QUAD (SUITE)** | | | | |
| Outlander 650 MAX 6x6 21-25 | 0213-1296 | 0213-1280 | 0213-1323 | 0213-1323 |
| Outlander 650 MAX X mr 17-21 | 0213-1302 | 0213-1296 | 0213-1323 | 0213-1323 |
| Outlander 650 STD/XT 4x4 (arrière avec sangles de 10 mm) 08 | 0213-1288 | 0213-1285 | 0213-1323 | 0213-1323 |
| Outlander 650 STD/XT/XT-P 4x4 09-12 | 0213-1288 | 0213-1285 | 0213-1323 | 0213-1323 |
| Outlander 650 X mr 4x4 13-16 | 0213-1302 | 0213-1296 | 0213-1323 | 0213-1323 |
| Quest 650 4x4 02-04 | 0213-1315 | - | - | - |
| Renegade 650 4x4 25 | 0213-1296 | 0213-1280 | 0213-1323 | 0213-1323 |
| Traxter 650 4x4 05 | 0213-1315 | - | - | - |
| Outlander 800 09-10 | 0213-1288 | 0213-1285 | 0213-1314 | 0213-1314 |
| Outlander 800 15 | 0213-1288 | 0213-1285 | 0213-1314 | 0213-1314 |
| Outlander 800 LTD 4x4 07 | 0213-1288 | 0213-1285 | 0213-1314 | 0213-1314 |
| Outlander MAX 800 10-12 | 0213-1288 | 0213-1285 | 0213-1314 | 0213-1314 |
| Outlander MAX 800 15 | 0213-1288 | 0213-1285 | 0213-1314 | 0213-1314 |
| Outlander MAX 800 DPS/XT/XT-P 13-14 | 0213-1288 | 0213-1285 | 0213-1314 | 0213-1314 |
| Outlander MAX 800 STD/XT/LTD 08 | 0213-1288 | 0213-1285 | 0213-1314 | 0213-1314 |
| Outlander/MAX 800 R EFI/STD/DPS/XT/XT-P 13-15 | 0213-1280 | 0213-1280 | - | - |
| Outlander 800 STD 08 | 0213-1288 | 0213-1285 | 0213-1314 | 0213-1314 |
| Outlander 800 STD/DPS/XT/XT-P 13-14 | 0213-1288 | 0213-1285 | 0213-1314 | 0213-1314 |
| Outlander 800 STD/XT 4x4 06-07 | 0213-1288 | 0213-1285 | 0213-1314 | 0213-1314 |
| Outlander 800 X mr 11-12 | 0213-1288 | 0213-1285 | 0213-1314 | 0213-1314 |
| Outlander 800 X mr 15 | 0213-1302 | 0213-1296 | 0213-1323 | 0213-1323 |
| Outlander 800 XT 09 | 0213-1288 | 0213-1285 | 0213-1314 | 0213-1314 |
| Outlander 800 X xc 11 | 0213-1288 | 0213-1285 | 0213-1314 | 0213-1314 |
| Renegade 800 08-15 | 0213-1288 | 0213-1285 | 0213-1323 | 0213-1323 |
| Renegade 800 4x4 07 | 0213-1288 | 0213-1285 | 0213-1314 | 0213-1314 |
| Renegade 800 R EFI STD/X xc 13-15 | 0213-1280 | 0213-1280 | - | - |
| Outlander 850 4x4 24 | 0213-1296 | 0213-1280 | 0213-1323 | 0213-1323 |
| Outlander MAX 850 4x4 24 | 0213-1296 | 0213-1280 | 0213-1323 | 0213-1323 |
| Outlander 850 X mr 4x4 16-21 | 0213-1302 | 0213-1296 | 0213-1323 | 0213-1323 |
| Outlander MAX/DPS/XT/XT-P 4x4 16-23 | 0213-1296 | 0213-1280 | 0213-1323 | 0213-1323 |
| Renegade 850 STD/X xc 4x4 16-21 | 0213-1296 | 0213-1280 | 0213-1323 | 0213-1323 |
| Outlander 1000 4x4 24 | 0213-1296 | 0213-1280 | 0213-1323 | 0213-1323 |
| Outlander 1000 6x6 15-21 | 0213-1296 | 0213-1280 | 0213-1323 | 0213-1323 |
| Outlander 1000 DPS/XT/XT-P 4x4 13-23 | 0213-1296 | 0213-1280 | 0213-1323 | 0213-1323 |
| Outlander 1000 EFI STD/XT 12 | 0213-1288 | 0213-1285 | 0213-1323 | 0213-1323 |
| Outlander/MAX 1000 EFI DPS/ XT/XT-P 13-15 | 0213-1280 | 0213-1280 | - | - |
| Outlander MAX 1000 4x4 24-25 | 0213-1296 | 0213-1280 | 0213-1323 | 0213-1323 |
| Outlander MAX 1000 6x6 21-24 | 0213-1296 | 0213-1280 | 0213-1323 | 0213-1323 |
| Outlander MAX 1000 DPS/XT/XT-P 4x4 13-23 | 0213-1296 | 0213-1280 | 0213-1323 | 0213-1323 |
| Outlander MAX 1000 LTD 4x4 13-21 | 0213-1296 | 0213-1296 | 0213-1323 | 0213-1323 |
| Outlander MAX 1000 X mr 4x4 13-21 | 0213-1302 | 0213-1296 | 0213-1323 | 0213-1323 |
| Outlander 1000R 4x4 25 | 0213-1296 | 0213-1280 | 0213-1323 | 0213-1323 |
| Renegade 1000 STD/X xc 4x4 12 | 0213-1288 | 0213-1285 | 0213-1323 | 0213-1323 |
| Renegade 1000 STD/X xc 4x4 13-21 | 0213-1296 | 0213-1280 | 0213-1323 | 0213-1323 |
| Renegade 1000 X mr 4x4 16-21 | 0213-1296 | 0213-1296 | 0213-1323 | 0213-1323 |
| Renegade 1000R 21-24 | 0213-1296 | 0213-1280 | 0213-1323 | 0213-1323 |
| Renegade 1000R 4x4 25 | 0213-1296 | 0213-1280 | 0213-1323 | 0213-1323 |
| **CAN-AM SSV** | | | | |
| Defender 500 HD5 18-21 | 0213-1296 | 0213-1296 | 0213-1323 | 0213-1323 |
| Commander 700 23-25 | 0213-1280 | 0213-1302 | - | - |
| Commander MAX 700 24-25 | 0213-1280 | 0213-1302 | - | - |
| Defender HD7 22-25 | 0213-1280 | 0213-1302 | - | - |
| Defender MAX HD7 22-25 | 0213-1280 | 0213-1302 | - | - |
| Commander 800 MAX DPS 17-19 | 0213-1296 | 0213-1280 | 0213-1323 | 0213-1323 |
| Commander 800 STD/DPS/XT 4x4 13-14 | - | 0213-1296 | 0213-1323 | 0213-1323 |
| Commander 800 STD/DPS/XT 4x4 16-19 | 0213-1296 | 0213-1280 | 0213-1323 | 0213-1323 |
| Commander 800 Std/DPS/XT 4x4 (conçu jusqu'en 10/14) 15 | - | 0213-1296 | 0213-1323 | 0213-1323 |
| Commander 800 Std/DPS/XT 4x4 (conçu à partir de 11/14) 15 | 0213-1296 | 0213-1280 | 0213-1323 | 0213-1323 |
| Commander 800 STD/XT 4x4 11-12 | 0213-1288 | 0213-1285 | 0213-1323 | 0213-1323 |
| Defender MAX 800 HD8 DPS/XT 4x4 17-21 | 0213-1296 | 0213-1296 | 0213-1323 | 0213-1323 |
| Defender 800 HD8 STD/DPS/XT 4x4 16 | 0213-1296 | 0213-1280 | 0213-1323 | 0213-1323 |
| Defender 800 HD8 STD/DPS/XT 4x4 17-21 | 0213-1296 | 0213-1296 | 0213-1323 | 0213-1323 |
| Maverick 800 Trail STD/DPS 18-21 | 0213-1296 | 0213-1296 | 0213-1323 | 0213-1323 |
| Defender HD9 22-25 | 0213-1280 | 0213-1302 | - | - |
| Defender MAX HD9 22-25 | 0213-1280 | 0213-1302 | - | - |
| Maverick X3 /MAX 17 | 0213-1302 | - | 0213-1324 | 0213-1324 |
| Maverick X3 900 H.O. 18 | 0213-1302 | 0213-1302 | 0213-1324 | 0213-1324 |
| Maverick X3 Turbo/MAX 18-21 | 0213-1302 | 0213-1302 | 0213-1324 | 0213-1324 |
| Maverick X3 Turbo R/MAX 18-21 | 0213-1302 | 0213-1302 | 0213-1324 | 0213-1324 |
| Commander 1000 DPS/XT/XT-P/Ltb (conçu 10/14 et avant) 15 | 0213-1302 | 0213-1296 | 0213-1323 | 0213-1323 |
| Commander 1000 DPS/XT/XT-P/Ltb (conçu 11/14 et après) 15 | 0213-1296 | 0213-1280 | 0213-1323 | 0213-1323 |
| Commander 1000 DPS/XT/XT-P/LTD/Hunter 4x4 16-25 | 0213-1296 | 0213-1280 | 0213-1323 | 0213-1323 |
| Commander MAX 1000 DPS/XT/LTD (conçu 10/14 et avant) 15 | 0213-1302 | 0213-1296 | 0213-1323 | 0213-1323 |
| Commander MAX 1000 DPS/XT/LTD (conçu 11/14 et après) 15 | 0213-1296 | 0213-1280 | 0213-1323 | 0213-1323 |
| Commander MAX 1000 DPS/XT/LTD 4x4 16-25 | 0213-1296 | 0213-1280 | 0213-1323 | 0213-1323 |

Tous les produits avec une référence **MAGENTA GRAS** sont nouveaux en 2026.

## KITS DE SOUFFLET DE CARDAN (SUITE)

| MODÈLES | CÔTÉ ROUE AVANT - RÉF. | CÔTÉ PONT AVANT - RÉF. | CÔTÉ ROUE ARRIÈRE - RÉF. | CÔTÉ PONT ARRIÈRE - RÉF. |
|---|---|---|---|---|
| **CAN-AM SSV (SUITE)** | | | | |
| Commander 1000 STD/LTD/XT/X/LTD 1000 11-12 | 0213-1288 | 0213-1285 | 0213-1323 | 0213-1323 |
| Commander 1000 STD/DPS/X/XT/LTD 4x4 13 | 0213-1302 | 0213-1296 | 0213-1323 | 0213-1323 |
| Commander 1000 STD/DPS/XT/XT-P/LTD 4x4 14 | 0213-1302 | 0213-1296 | 0213-1323 | 0213-1323 |
| Defender MAX 1000 HD10 DPS/XT 17-21 | 0213-1296 | 0213-1296 | 0213-1323 | 0213-1323 |
| Defender 1000 HD10 Pro 21-23 | 0213-1296 | 0213-1296 | 0213-1323 | 0213-1323 |
| Defender 1000 HD10 STD/DPS/XT/XR CAB 4x4 16 | 0213-1296 | 0213-1280 | 0213-1323 | 0213-1323 |
| Defender 1000 HD10 STD/DPS/XT/XR CAB/Hunter 17-21 | 0213-1296 | 0213-1296 | 0213-1323 | 0213-1323 |
| Defender/MAX 1000 HD10 X mr 19-23 | 0213-1296 | 0213-1296 | 0213-1323 | 0213-1323 |
| Defender HD10 22-25 | 0213-1280 | 0213-1302 | - | - |
| Defender MAX HD10 22-25 | 0213-1280 | 0213-1302 | - | - |
| Defender HD10 Pro 22-25 | 0213-1280 | 0213-1302 | - | - |
| Defender HD10 6x6 22-25 | 0213-1280 | 0213-1302 | - | - |
| Maverick 1000 13-15 | 0213-1280 | 0213-1280 | - | - |
| Maverick 1000 4x4 13 | 0213-1296 | 0213-1280 | 0213-1323 | 0213-1323 |
| Maverick 1000 DPS (non Turbo) 17 | 0213-1296 | 0213-1280 | - | - |
| Maverick MAX 1000 13-15 | 0213-1280 | 0213-1280 | - | - |
| Maverick MAX 1000 DPS (non Turbo) 17-18 | 0213-1296 | 0213-1280 | 0213-1323 | 0213-1323 |
| Maverick MAX 1000 STD/X rs DPS 4x4 14-15 | 0213-1296 | 0213-1280 | 0213-1323 | 0213-1323 |
| Maverick MAX 1000 Turbo 17 | 0213-1296 | 0213-1280 | - | - |
| Maverick MAX 1000 X ds DPS Turbo 4x4 15 | 0213-1296 | 0213-1280 | 0213-1323 | 0213-1323 |
| Maverick MAX 1000 X ds Turbo 17 | 0213-1296 | 0213-1280 | - | - |
| Maverick MAX 1000 X ds Turbo 4x4 16 | 0213-1296 | 0213-1296 | 0213-1323 | 0213-1323 |
| Maverick MAX 1000 X ds/DPS 4x4 (non Turbo) 16 | 0213-1296 | 0213-1296 | 0213-1323 | 0213-1323 |
| Maverick MAX 1000 X mr (non Turbo) 17-18 | 0213-1302 | 0213-1296 | 0213-1323 | 0213-1323 |
| Maverick MAX 1000 X rs Turbo 4x4 16 | 0213-1296 | 0213-1296 | 0213-1323 | 0213-1323 |
| Maverick 1000 Sport (75 CH) 19-21 | 0213-1296 | 0213-1296 | 0213-1323 | 0213-1323 |
| Maverick 1000 Sport R DPS (100HP) 19-21 | 0213-1302 | 0213-1296 | 0213-1323 | 0213-1323 |
| Maverick 1000 Sport R MAX 19-21 | 0213-1302 | 0213-1296 | 0213-1323 | 0213-1323 |
| Maverick 1000 Sport R X mr/X rc 19-21 | 0213-1302 | 0213-1296 | 0213-1323 | 0213-1323 |
| Maverick 1000 Sport R X xc 19-21 | 0213-1302 | 0213-1296 | 0213-1323 | 0213-1323 |
| Maverick 1000 Std/DPS 4x4 (non-Turbo) 16 | 0213-1296 | 0213-1296 | 0213-1323 | 0213-1323 |
| Maverick 1000 STD/X rs/SRS DPS 4x4 14-15 | 0213-1296 | 0213-1280 | 0213-1323 | 0213-1323 |
| Maverick 1000 Trail STD/DPS 18-21 | 0213-1296 | 0213-1296 | 0213-1323 | 0213-1323 |
| Maverick 1000 Turbo 17 | 0213-1296 | 0213-1280 | - | - |
| Maverick 1000 XC 4x4 17-18 | 0213-1296 | 0213-1296 | 0213-1323 | 0213-1323 |
| Maverick 1000 X ds 4x4/Turbo 16 | 0213-1296 | 0213-1296 | 0213-1323 | 0213-1323 |
| Maverick 1000 X ds DPS Turbo 4x4 15 | 0213-1296 | 0213-1280 | 0213-1323 | 0213-1323 |
| Maverick 1000 X mr 17-18 | 0213-1302 | 0213-1296 | - | - |
| Maverick 1000 X mr 4x4 16 | 0213-1302 | 0213-1302 | - | - |
| Maverick 1000 X mr DPS 4x4 15 | - | 0213-1296 | 0213-1323 | 0213-1323 |
| Maverick 1000 X RS Turbo 4x4 16 | 0213-1296 | 0213-1296 | 0213-1323 | 0213-1323 |
| Maverick 1000 X xc 17-19 | 0213-1296 | 0213-1280 | 0213-1323 | 0213-1323 |
| Maverick 1000 X xc 4x4 16 | 0213-1296 | 0213-1296 | 0213-1323 | 0213-1323 |
| Maverick 1000 X xc DPS 4x4 14-15 | 0213-1296 | 0213-1280 | 0213-1323 | 0213-1323 |
| **HONDA QUAD** | | | | |
| TRX300 FourTrax 4x4 88-00 | 0213-1294 | 0213-1294 | - | - |
| TRX350D Foreman 4x4 87-89 | 0213-1294 | - | - | - |
| TRX350 FourTrax 4x4 86-98 | 0213-1294 | - | - | - |
| TRX350 Rancher 4x4 06 | 0213-1294 | 0213-1315 | - | - |
| TRX350 Rancher 4x4 00-05 | 0213-1294 | 0213-1295 | - | - |
| TRX400 Foreman 4x4 95-01 | 0213-1294 | 0213-1294 | - | - |
| TRX400 Foreman 4x4 03 | 0213-1294 | 0213-1295 | - | - |
| TRX420 Rancher AT IRS 4x4 14 | 0213-1294 | 0213-1315 | - | - |
| TRX420 Rancher ES 4x4 07-13 | 0213-1294 | 0213-1315 | - | - |
| TRX420FA1/2 Rancher 14-16 | 0213-1328 | 0213-1283 | - | - |
| TRX420FA2 Rancher 17-21 | 0213-1299 | 0213-1327 | - | - |
| TRX420FA5/6 Rancher 15-17 | 0213-1328 | 0213-1283 | - | - |
| TRX420FA5/6 Rancher 18-21 | 0213-1328 | 0213-1283 | 0213-1292 | - |
| TRX420FE1/FM1/FM2 Rancher 14-16 | 0213-1328 | 0213-1283 | - | - |
| TRX420FE1/FM1/FM2 Rancher 17-21 | 0213-1299 | 0213-1327 | - | - |
| TRX420FE1/FM1/FM2 Rancher 17-24 | 0213-1299 | - | - | - |
| TRX450 Foreman 4x4 98-04 | 0213-1294 | 0213-1295 | - | - |
| TRX500 Foreman 4x4 05-06 | 0213-1304 | 0213-1315 | - | - |
| TRX500 Foreman 4x4 08-13 | 0213-1294 | 0213-1315 | - | - |
| TRX500 Foreman 4x4 EXC ES avec direction assistée 07 | 0213-1304 | 0213-1315 | - | - |
| TRX500 Foreman ES 4x4 avec direction assistée 07 | 0213-1294 | 0213-1315 | - | - |
| TRX500 Rubicon 4x4 01-04 | 0213-1304 | 0213-1295 | - | - |
| TRX500 Rubicon 4x4 05-07 | 0213-1304 | 0213-1315 | - | - |
| TRX500 Rubicon 4x4 08-14 | 0213-1294 | 0213-1315 | - | - |
| TRX500FA5/6/7 Rubicon 15-16 | 0213-1328 | 0213-1283 | - | - |
| TRX500FA5/6/7 Rubicon 17-18 | 0213-1299 | 0213-1327 | - | - |
| TRX500FA5/6/7 Rubicon 19 | 0213-1299 | 0213-1327 | 0213-1292 | - |
| TRX500FE1 Foreman 14-16 | 0213-1328 | 0213-1283 | - | - |
| TRX500FE2/FM1/FM2 Foreman 14-19 | 0213-1328 | 0213-1283 | - | - |
| TRX500FM5 Foreman 15-18 | 0213-1328 | 0213-1283 | - | - |

Suite de la section KITS DE SOUFFLET DE CARDAN page suivante.

Tous les produits avec une référence **MAGENTA GRAS** sont nouveaux en 2026.

## KITS DE SOUFFLET DE CARDAN (SUITE)

| MODÈLES | CÔTÉ ROUE AVANT - RÉF. | CÔTÉ PONT AVANT - RÉF. | CÔTÉ ROUE ARRIÈRE - RÉF. | CÔTÉ PONT ARRIÈRE - RÉF. |
|---|---|---|---|---|
| **HONDA QUAD (SUITE)** | | | | |
| TRX500FM6 Foreman 15-18 | 0213-1328 | 0213-1283 | - | - |
| TRX500FM7 Foreman 15-16 | 0213-1328 | 0213-1283 | - | - |
| TRX500FM6 Foreman 19 | 0213-1328 | 0213-1283 | 0213-1292 | - |
| TRX520FA5/FA6/FA7/FE2/FM1/FM2/FM6 Foreman/Rubicon 20-21 | 0213-1299 | 0213-1327 | - | - |
| TRX520FA5/FA6/FA7/FE2/FM1/FM2/FM6 Foreman/Rubicon 20-25 | 0213-1299 | - | - | - |
| TRX650 Rincon 4x4 05 | 0213-1304 | 0213-1315 | 0213-1300 | 0213-1300 |
| TRX650 Rincon 4x4 03-04 | 0213-1304 | 0213-1295 | 0213-1300 | 0213-1300 |
| TRX680 Rincon 4x4 06-07 | 0213-1304 | 0213-1315 | 0213-1300 | 0213-1300 |
| TRX680 Rincon 4x4 08-23 | 0213-1294 | 0213-1315 | 0213-1300 | 0213-1300 |
| **HONDA SSV** | | | | |
| SXS500 Pioneer 500 17 | - | 0213-1306 | - | 0213-1306 |
| SXS500 Pioneer 500 18-19 | - | 0213-1306 | 0213-1338 | 0213-1306 |
| SXS700 Pioneer 700-4 17 | 0213-1338 | 0213-1306 | - | - |
| SXS700 Pioneer 700-4 18-22 | 0213-1338 | 0213-1306 | 0213-1338 | 0213-1306 |
| SXS1000 Pioneer 1000 17-25 | - | 0213-1309 | - | 0213-1309 |
| SXS1000 Pioneer 1000 Limited 17-21 | 0213-1290 | - | 0213-1290 | - |
| SXS1000 Pioneer 1000-5 17-24 | - | 0213-1309 | - | 0213-1309 |
| SXS1000 Pioneer 1000-5 Limited 17-21 | 0213-1290 | - | 0213-1290 | - |
| SXS1000 Pioneer/ 5 16-21 | 0213-1337 | 0213-1318 | 0213-1337 | 0213-1318 |
| Talon 1000 21-23 | - | 0213-1309 | - | - |
| Talon 1000-4 21-23 | - | 0213-1309 | - | - |
| Talon 1000R 19-21 | - | 0213-1309 | - | - |
| Talon 1000R (SXS1000S2R) 19-24 | 0213-1290 | - | 0213-1290 | - |
| Talon 1000X 19-21 | - | 0213-1309 | - | - |
| Talon 1000X (SXS1000S2X) 19-24 | 0213-1290 | - | 0213-1290 | - |
| Talon 1000X-4 20-21 | - | 0213-1309 | - | - |
| Talon 1000X-4 FOX (SXS1000S4D) 20-24 | 0213-1290 | - | 0213-1290 | - |
| Talon 1000X-4 (SXS1000S4) 20-24 | 0213-1290 | - | 0213-1290 | - |
| **KAWASAKI** | | | | |
| KLF300 Bayou 4x4 89-04 | 0213-1294 | 0213-1295 | - | - |
| KFV300 Prairie 4x4 99-02 | 0213-1294 | 0213-1294 | - | - |
| KVF360 Prairie 4x4 03-05 | 0213-1294 | 0213-1294 | - | - |
| KVF360 Prairie 4x4 06-08 | 0213-1294 | 0213-1315 | - | - |
| KVF360 Prairie 4x4 09-13 | - | 0213-1315 | - | - |
| KLF400 Bayou 4x4 93-99 | 0213-1294 | 0213-1295 | - | - |
| KVF400 Prairie 4x4 97-02 | 0213-1294 | 0213-1294 | - | - |
| MULE 610 4x4 05-08 | 0213-1304 | 0213-1294 | - | - |
| MULE 610 4x4 10-16 | 0213-1288 | 0213-1315 | - | - |
| MULE 610 4x4 (jusqu'au numéro de série du véhicule (VIN) JK1AFEA1 9B547191) 09 | 0213-1304 | 0213-1294 | - | - |
| MULE 610 4x4 (à partir du numéro de série du véhicule (VIN) JK1AFEA1 9B547192) 09 | 0213-1288 | 0213-1315 | - | - |
| MULE 610 XC 4x4 09-16 | 0213-1288 | - | - | - |
| MULE 610 XC SE 4x4 15-16 | 0213-1288 | 0213-1315 | - | - |
| MULE SX XC/SE 17-21 | 0213-1288 | 0213-1315 | - | - |
| MULE SX/SE 17-21 | 0213-1288 | 0213-1315 | - | - |
| MULE 2010 4x4 (KAF540) 90 | 0213-1294 | - | - | - |
| KVF650 Brute Force 4x4 04-09 | 0213-1294 | 0213-1315 | - | - |
| KVF650 Brute Force 4x4 10-13 | - | 0213-1315 | - | - |
| KVF650 Prairie 4x4 02-03 | 0213-1294 | 0213-1294 | - | - |
| KVF650i Brute Force 4x4 06-08 | 0213-1304 | 0213-1315 | 0213-1304 | 0213-1300 |
| KVF650i Brute Force 4x4 09-13 | 0213-1288 | 0213-1317 | 0213-1317 | 0213-1317 |
| MULE 2510 4x4 (KAF620) 93-99 | 0213-1294 | - | - | - |
| MULE 2510 4x4 (KAF620) 00-02 | 0213-1294 | 0213-1295 | - | - |
| MULE 3010 4x4 (KAF620) 01-08 | 0213-1294 | 0213-1295 | - | - |
| MULE 4010 4x4 (KAF620) 09-23 | - | 0213-1315 | - | - |
| MULE 4010 SE 4x4 (KAF620) 16-21 | - | 0213-1315 | - | - |
| KVF700 Prairie 4x4 04-06 | 0213-1294 | 0213-1315 | - | - |
| KVF750i Brute Force 4x4 05-07 | 0213-1304 | 0213-1315 | 0213-1304 | 0213-1300 |
| KVF750i Brute Force 4x4 08-11 | 0213-1288 | 0213-1285 | 0213-1317 | 0213-1304 |
| KVF750i Brute Force/EPS 4x4 12-23 | 0213-1288 | 0213-1317 | 0213-1317 | 0213-1317 |
| KRF750 Teryx 4x4 (à partir du n° de série 9B500713) 09 | - | 0213-1315 | - | - |
| KRF750 Teryx 4x4 (à partir du n° de série 9B500713) 09-12 | 0213-1317 | - | - | - |
| KRF750 Teryx 4x4 10-13 | - | 0213-1315 | - | - |
| KRT750 Teryx 12-14 | - | 0213-1319 | - | - |
| KRT750 Teryx 4 12-13 | - | - | 0213-1290 | - |
| KRT750 Teryx 4 12-13 | 0213-1322 | - | - | 0213-1329 |
| KRF800 Teryx 4x4 14-22 | 0213-1322 | 0213-1319 | - | 0213-1329 |
| KRF800 Teryx 14-15 | - | - | 0213-1290 | - |
| KRT800 Teryx 4 14-23 | 0213-1322 | 0213-1319 | - | 0213-1329 |
| KRT800 Teryx 4 14-15 | - | - | 0213-1290 | - |
| KAF820 MULE PRO-FX/FXT/FXR 15-23 | 0213-1320 | 0213-1319 | - | 0213-1329 |
| MULE 2510 Diesel 4x4 (KAF950) 00-02 | 0213-1294 | 0213-1295 | - | - |
| MULE 3010 Diesel 4x4 (KAF950) 01-08 | 0213-1294 | 0213-1295 | - | - |
| MULE 4010 Diesel 4x4 (KAF950) 09-21 | - | 0213-1315 | - | - |
| MULE 4010 TRANS Diesel (KAF950) 09-13 | - | 0213-1315 | - | - |
| MULE PRO-DX/DXT 16-22 | 0213-1320 | 0213-1319 | - | - |
| KRX1000 Teryx 20-23 | 0213-1333 | 0213-1334 | 0213-1332 | 0213-1331 |

Tous les produits avec une référence **MAGENTA GRAS** sont nouveaux en 2026.

## KITS DE SOUFFLET DE CARDAN (SUITE)

| MODÈLES | CÔTÉ ROUE AVANT - RÉF. | CÔTÉ PONT AVANT - RÉF. | CÔTÉ ROUE ARRIÈRE - RÉF. | CÔTÉ PONT ARRIÈRE - RÉF. |
|---|---|---|---|---|
| **POLARIS QUAD** | | | | |
| 250 4x4/6x6 93 | 0213-1301 | - | - | - |
| Big Boss 250 6x6 94 | 0213-1286 | - | - | - |
| Big Boss 250 6x6 (estampillé BTB sur l'armature côté roue) 92 | 0213-1286 | - | - | - |
| Big Boss 250 6x6 (estampillé USA sur l'armature côté roue) 92 | 0213-1301 | - | - | - |
| Trail Boss 250 4x4 93 | 0213-1301 | - | - | - |
| Trail Boss 250 4x4 91 | 0213-1286 | - | - | - |
| Trail Boss 250 4x4 (estampillé BTB sur l'armature côté roue) 92 | 0213-1286 | - | - | - |
| Trail Boss 250 4x4 (estampillé USA sur l'armature côté roue) 92 | 0213-1301 | - | - | - |
| Xplorer 250 4x4 00-02 | 0213-1301 | - | - | - |
| 300 4x4 95 | 0213-1286 | - | - | - |
| 300 4x4 94/96 | 0213-1301 | - | - | - |
| 300 6x6 94 | 0213-1301 | - | - | - |
| Big Boss 300 6x6 94 | 0213-1301 | - | - | - |
| Hawkeye 300 2x4 06-07 | - | - | 0213-1294 | 0213-1294 |
| Hawkeye 300 4x4 06-07 | 0213-1294 | 0213-1294 | 0213-1294 | 0213-1294 |
| Sportsman 300 4x4 08-10 | 0213-1294 | 0213-1294 | 0213-1294 | 0213-1294 |
| Xplorer 300 4x4 96-99 | 0213-1286 | - | - | - |
| Xplorer 300 4x4 00-02 | 0213-1301 | - | - | - |
| Magnum 325 4x4 (exc. HDS) 00-02 | 0213-1286 | - | - | - |
| Magnum 325 4x4 (HDS) 01-02 | 0213-1286 | - | - | - |
| Sportsman 325 ETX 15 | 0213-1291 | 0213-1291 | 0213-1294 | 0213-1289 |
| Xpedition 325 4x4 00-02 | 0213-1286 | - | - | - |
| ATP 330 4x4 04 | 0213-1301 | - | - | - |
| ATP 330 4x4 05 | 0213-1301 | 0213-1325 | - | - |
| Magnum 330 4x4 05-06 | 0213-1301 | 0213-1325 | - | - |
| Magnum 330 4x4 (exc. HDS) 03-04 | 0213-1301 | - | - | - |
| Magnum 330 4x4 (HDS) 03-04 | 0213-1286 | - | - | - |
| Sportsman 335 4x4 99 | 0213-1286 | - | - | - |
| Sportsman 335 4x4 (certaines applications utilisent des croisillons de cardan) 00 | 0213-1286 | - | - | 0213-1307 |
| Worker 335 4x4 99 | 0213-1286 | - | - | - |
| Sportsman 350 4x4 93 | 0213-1301 | - | - | - |
| Trail Boss 350 4x4 91 | 0213-1286 | - | - | - |
| Trail Boss 350 4x4 93 | 0213-1301 | - | - | - |
| Trail Boss 350 4x4 (estampillé BTB sur l'armature côté roue) 92 | 0213-1286 | - | - | - |
| Trail Boss 350 4x4 (estampillé USA sur l'armature côté roue) 92 | 0213-1301 | - | - | - |
| 350L 4x4 90 | 0213-1286 | - | - | - |
| 350L 4x4/6x6 93 | 0213-1301 | - | - | - |
| 400 4x4 94 | 0213-1301 | - | - | - |
| Big Boss 6x6 94 | 0213-1301 | - | - | - |
| Big Boss 6x6 (estampillé BTB sur l'armature côté roue) 95-96 | 0213-1286 | - | - | - |
| Big Boss 6x6 (estampillé USA sur l'armature côté roue) 95-96 | 0213-1301 | - | - | - |
| Big Boss 6x6 97 | 0213-1286 | - | - | - |
| Hawkeye 400 H.O. 4x4 13 | - | - | 0213-1294 | 0213-1289 |
| Hawkeye 400 H.O. 4x4 14 | 0213-1302 | 0213-1289 | 0213-1294 | 0213-1289 |
| Scrambler 400 4x4 97-98 | 0213-1286 | - | - | - |
| Scrambler 400 4x4 00-02 | 0213-1301 | - | - | - |
| Scrambler 400 4x4 (estampillé BTB sur l'armature côté roue) 95-96, 99 | 0213-1286 | - | - | - |
| Scrambler 400 4x4 (estampillé USA sur l'armature côté roue) 95-96, 99 | 0213-1301 | - | - | - |
| Sportsman 400 4x4 97 | 0213-1286 | - | - | - |
| Sportsman 400 4x4 01 | 0213-1286 | - | - | 0213-1307 |
| Sportsman 400 4x4 02 | 0213-1301 | - | - | 0213-1307 |
| Sportsman 400 4x4 05 | 0213-1301 | 0213-1325 | - | 0213-1307 |
| Sportsman 400 4x4 93-94 | 0213-1301 | - | - | - |
| Sportsman 400 4x4 03-04 | 0213-1301 | - | - | 0213-1307 |
| Sportsman 400 4x4 11-12 | 0213-1302 | 0213-1289 | 0213-1294 | 0213-1289 |
| Sportsman 400 4x4 13-14 | 0213-1291 | 0213-1291 | 0213-1294 | 0213-1289 |
| Sportsman 400 H.O. 4x4 08-10 | 0213-1294 | 0213-1294 | 0213-1294 | 0213-1294 |
| Xplorer 400 4x4 99-02 | 0213-1301 | - | - | - |
| Xplorer 400 4x4 97-98 | 0213-1286 | - | - | - |
| Xplorer 400 4x4 (estampillé BTB sur l'armature côté roue) 95-96 | 0213-1286 | - | - | - |
| Xplorer 400 4x4 (estampillé USA sur l'armature côté roue) 95-96 | 0213-1301 | - | - | - |
| 400L 4x4/6x6 94 | 0213-1301 | - | - | - |
| 400L 6x6 (stamped BTB on outboard housing) 95-96 | 0213-1286 | - | - | - |
| 400L 6x6 (estampillé USA sur l'armature côté roue) 95-96 | 0213-1301 | - | - | - |
| Magnum 425 4x4/6x6 97-98 | 0213-1286 | - | - | - |
| Magnum 425 4x4/6x6 (estampillé BTB sur l'armature côté roue) 95-96 | 0213-1286 | - | - | - |
| Magnum 425 4x4/6x6 (estampillé USA sur l'armature côté roue) 95-96 | 0213-1301 | - | - | - |
| Xpedition 425 4x4 00-01 | 0213-1286 | - | - | - |
| Xpedition 425 4x4 02 | 0213-1301 | - | - | - |
| Sportsman 450 4x4 (avant le 07/25/06) 06-07 | 0213-1286 | 0213-1300 | 0213-1314 | 0213-1314 |
| Sportsman 450 4x4 (après le 7/25/06) 06-07 | 0213-1288 | 0213-1285 | 0213-1314 | 0213-1314 |
| Sportsman 450 H.O. EPS (après le 08/29/16) 17 | 0213-1291 | 0213-1291 | 0213-1294 | 0213-1289 |
| Sportsman 450 H.O. EPS (avant le 08/29/16) 17 | 0213-1291 | 0213-1291 | - | - |
| Sportsman 450 H.O. 18-22 | 0213-1288 | - | 0213-1325 | 0213-1325 |

**Suite de la section KITS DE SOUFFLET DE CARDAN page suivante.**

Tous les produits avec une référence **MAGENTA GRAS** sont nouveaux en 2026.

## KITS DE SOUFFLET DE CARDAN (SUITE)

| MODÈLES | CÔTÉ ROUE AVANT - RÉF. | CÔTÉ PONT AVANT - RÉF. | CÔTÉ ROUE ARRIÈRE - RÉF. | CÔTÉ PONT ARRIÈRE - RÉF. |
|---|---|---|---|---|
| **POLARIS QUAD (SUITE)** | | | | |
| Sportsman 450 H.O. 50S 23 | 0213-1288 | - | 0213-1325 | 0213-1325 |
| Sportsman 450 H.O. EPS 18-22 | 0213-1288 | - | 0213-1325 | 0213-1325 |
| Sportsman 450 H.O. EPS 50S 20-23 | 0213-1288 | - | 0213-1325 | 0213-1325 |
| Sportsman 450 H.O. UTL 23 | 0213-1288 | - | 0213-1325 | 0213-1325 |
| Sportsman 450 H.O. (après le 08/29/16) 17 | 0213-1291 | 0213-1291 | 0213-1294 | 0213-1289 |
| Sportsman 450 H.O. (avant le 08/29/16) 17 | 0213-1291 | 0213-1291 | - | - |
| Sportsman 450 H.O. 4x4 16 | 0213-1291 | 0213-1291 | 0213-1294 | 0213-1289 |
| Sportsman 500 EFI 4x4 08-09 | - | - | - | 0213-1309 |
| Sportsman 500 H.O. 4x4 08-10 | - | - | - | 0213-1309 |
| Sportsman Touring 500 EFI 4x4 08-09 | - | - | - | 0213-1309 |
| Sportsman 500 X2 4x4 08-09 | - | - | - | 0213-1309 |
| ATP 500 4x4 04 | 0213-1301 | - | - | - |
| ATP 500 4x4 05 | 0213-1301 | 0213-1325 | - | - |
| Big Boss 500 6x6 98-99 | 0213-1286 | - | - | - |
| Magnum 500 4x4 (exc. HDS) 99-01 | 0213-1286 | - | - | - |
| Magnum 500 4x4 (exc. HDS) 02 | 0213-1301 | - | - | - |
| Magnum 500 4x4 (HDS) 02 | 0213-1286 | - | - | - |
| Outlaw 500 2x4 (IRS) 06-07 | - | - | 0213-1301 | - |
| Scrambler 500 4x4 10 | 0213-1288 | 0213-1285 | - | - |
| Scrambler 500 4x4 97-98 | 0213-1286 | - | - | - |
| Scrambler 500 4x4 99-09 | 0213-1301 | - | - | - |
| Scrambler 500 4x4 11-12 | 0213-1302 | 0213-1289 | - | - |
| Sportsman 500 4x4 (estampillé BTB sur l'armature côté roue) 96 | 0213-1286 | - | - | - |
| Sportsman 500 4x4 (estampillé USA sur l'armature côté roue) 96 | 0213-1301 | - | - | - |
| Sportsman 500 4x4 97 | 0213-1301 | - | - | - |
| Sportsman 500 4x4 98-01 | 0213-1286 | - | - | 0213-1307 |
| Sportsman 500 EFI 4x4 06 | 0213-1286 | 0213-1300 | 0213-1314 | 0213-1314 |
| Sportsman 500 EFI 4x4 (après le 25/07/06) 07 | 0213-1288 | 0213-1285 | 0213-1314 | 0213-1314 |
| Sportsman 500 EFI 4x4 (avant le 07/25/06) 07 | 0213-1286 | 0213-1300 | 0213-1314 | 0213-1314 |
| Sportsman 500 EFI 4x4 08-09 | 0213-1288 | 0213-1285 | 0213-1323 | - |
| Sportsman 500 6x6 99-01 | 0213-1286 | - | - | - |
| Sportsman 500 6x6 02-06 | 0213-1301 | - | - | - |
| Sportsman 500 Touring EFI 4x4 08-09 | 0213-1288 | 0213-1285 | 0213-1323 | - |
| Sportsman 500 H.O. 4x4 01 | 0213-1286 | - | - | 0213-1307 |
| Sportsman 500 H.O. 4x4 02 | 0213-1301 | - | - | 0213-1307 |
| Sportsman 500 H.O. 4x4 03-04 | 0213-1301 | - | - | 0213-1307 |
| Sportsman 500 H.O. 4x4 05 | 0213-1301 | 0213-1325 | - | 0213-1307 |
| Sportsman 500 H.O. 4x4 06 | 0213-1286 | 0213-1300 | 0213-1314 | 0213-1314 |
| Sportsman 500 H.O. 4x4 08-10 | 0213-1288 | 0213-1285 | 0213-1323 | - |
| Sportsman 500 H.O. 4x4 11-12 | 0213-1302 | 0213-1289 | 0213-1302 | 0213-1289 |
| Sportsman 500 H.O. 4x4 13 | 0213-1291 | 0213-1291 | 0213-1302 | 0213-1289 |
| Sportsman 500 Touring H.O. 4x4 10 | 0213-1288 | 0213-1285 | 0213-1323 | - |
| Sportsman 500 Touring H.O. 4x4 11 | 0213-1302 | 0213-1289 | 0213-1302 | - |
| Sportsman 500 Touring H.O. 4x4 12 | 0213-1302 | 0213-1289 | 0213-1302 | 0213-1289 |
| Sportsman 500 Touring H.O. 4x4 13 | 0213-1291 | 0213-1291 | 0213-1302 | 0213-1289 |
| Sportsman 500 X2 4x4 (après le 07/25/06) 06-07 | 0213-1288 | 0213-1285 | 0213-1314 | 0213-1314 |
| Sportsman 500 X2 4x4 (avant le 07/25/06) 06-07 | 0213-1286 | 0213-1300 | 0213-1314 | 0213-1314 |
| Sportsman 500 X2 4x4 08-09 | 0213-1288 | 0213-1285 | 0213-1323 | - |
| Worker 500 4x4 99 | 0213-1286 | - | - | 0213-1307 |
| Xplorer 500 4x4 97 | 0213-1301 | - | - | - |
| Outlaw 525 2x4 (IRS) 07-11 | - | - | 0213-1301 | - |
| Sportsman XP 550 4x4 09 | - | - | - | 0213-1309 |
| Sportsman XP 550 4x4 (sauf EPS) 10 | - | - | - | 0213-1309 |
| Sportsman 550 LE EPS 4x4 13-14 | 0213-1291 | 0213-1289 | 0213-1296 | 0213-1296 |
| SPortsman 550 EPS 4x4 10-11 | - | - | 0213-1296 | 0213-1296 |
| SPortsman 550 EPS 4x4 12-14 | 0213-1291 | 0213-1289 | 0213-1296 | 0213-1296 |
| Sportsman 550 Touring 4x4 10 | 0213-1288 | 0213-1285 | 0213-1296 | 0213-1296 |
| Sportsman 550 Touring 4x4 11 | 0213-1291 | 0213-1289 | 0213-1296 | 0213-1296 |
| Sportsman 550 Touring EPS 4x4 12-14 | 0213-1291 | 0213-1289 | 0213-1296 | 0213-1296 |
| Sportsman 550 X2 4x4 10 | 0213-1288 | 0213-1285 | 0213-1296 | 0213-1296 |
| Sportsman 550 X2 4x4 13 | 0213-1291 | 0213-1289 | - | - |
| Sportsman 550 X2 4x4 11-14 | 0213-1291 | 0213-1289 | 0213-1296 | 0213-1296 |
| Sportsman XP 550 4x4 09 | 0213-1288 | 0213-1285 | 0213-1323 | - |
| Sportsman XP 550 4x4 (après le 11/16/09) 10 | - | - | 0213-1296 | 0213-1296 |
| Sportsman XP 550 4x4 (avant le 11/16/09) 10 | 0213-1288 | 0213-1285 | 0213-1323 | - |
| Sportsman XP 550 4x4 11-13 | 0213-1291 | 0213-1289 | 0213-1296 | 0213-1296 |
| Sportsman XP 550 EPS 4x4 10 | 0213-1288 | 0213-1285 | 0213-1296 | 0213-1296 |
| Sportsman XP 550 EPS 4x4 11-13 | 0213-1291 | 0213-1289 | 0213-1296 | 0213-1296 |
| Sportsman 570 14-16 | 0213-1291 | 0213-1291 | 0213-1302 | 0213-1289 |
| Sportsman 570 (avant le 08/29/16) 17 | 0213-1291 | 0213-1291 | 0213-1325 | 0213-1325 |
| Sportsman 570 (après le 08/29/16) 17 | 0213-1291 | 0213-1291 | 0213-1302 | 0213-1289 |
| Sportsman 570 18-23 | 0213-1288 | - | 0213-1325 | 0213-1325 |
| Sportsman 570 6x6 18 | 0213-1288 | - | 0213-1325 | 0213-1325 |
| Sportsman 570 6x6 19 | 0213-1288 | - | 0213-1290 | 0213-1325 |
| Sportsman 570 6x6 20-23 | 0213-1288 | - | 0213-1325 | 0213-1325 |

Tous les produits avec une référence **MAGENTA GRAS** sont nouveaux en 2026.

# KITS DE SOUFFLET DE CARDAN (SUITE)

| MODÈLES | CÔTÉ ROUE AVANT - RÉF. | CÔTÉ PONT AVANT - RÉF. | CÔTÉ ROUE ARRIÈRE - RÉF. | CÔTÉ PONT ARRIÈRE - RÉF. |
|---|---|---|---|---|
| **POLARIS QUAD (SUITE)** | | | | |
| Sportsman 570 6x6 EPS LE EU 23 | 0213-1288 | - | 0213-1325 | 0213-1325 |
| Sportsman 570 Big Boss EPS 6x6 17 | 0213-1291 | 0213-1291 | 0213-1302 | 0213-1289 |
| Sportsman 570 EPS 14- 16 | 0213-1291 | 0213-1291 | 0213-1302 | 0213-1289 |
| Sportsman 570 EPS (après le 08/29/16) 17 | 0213-1291 | 0213-1291 | 0213-1302 | 0213-1289 |
| Sportsman 570 EPS (avant le 08/29/16) 17 | 0213-1291 | 0213-1291 | 0213-1325 | 0213-1325 |
| Sportsman 570 EPS 18- 23 | 0213-1288 | - | 0213-1325 | 0213-1325 |
| Sportsman 570 Hunter 20-21 | 0213-1288 | - | 0213-1325 | 0213-1325 |
| Sportsman 570 Hunter Tractor/ZUG 23 | 0213-1288 | - | 0213-1325 | 0213-1325 |
| Sportsman 570 Premium 20-21, 23 | 0213-1288 | - | 0213-1325 | 0213-1325 |
| Sportsman 570 SP 18-22 | 0213-1288 | - | 0213-1325 | 0213-1325 |
| Sportsman 570 SP EPS 15-16 | 0213-1291 | 0213-1291 | 0213-1302 | 0213-1289 |
| Sportsman 570 SP EPS (avant le 08/29/16) 17 | 0213-1291 | 0213-1291 | 0213-1325 | 0213-1325 |
| Sportsman 570 SP EPS (après le 08/29/16) 17 | 0213-1291 | 0213-1291 | 0213-1302 | 0213-1289 |
| Sportsman 570 Touring 14-16 | 0213-1291 | 0213-1291 | 0213-1302 | 0213-1289 |
| Sportsman 570 Touring (avant le 08/29/16) 17 | 0213-1291 | 0213-1291 | 0213-1325 | 0213-1325 |
| Sportsman 570 Touring (après le 08/29/16) 17 | 0213-1291 | 0213-1291 | 0213-1302 | 0213-1289 |
| Sportsman 570 Touring 18-23 | 0213-1288 | - | 0213-1325 | 0213-1325 |
| Sportsman 570 Touring EPS 15-16 | 0213-1291 | 0213-1291 | 0213-1302 | 0213-1289 |
| Sportsman 570 Touring EPS (avant le 08/29/16) 17 | 0213-1291 | 0213-1291 | 0213-1325 | 0213-1325 |
| Sportsman 570 Touring EPS (après le 08/29/16) 17 | 0213-1291 | 0213-1291 | 0213-1302 | 0213-1289 |
| Sportsman 570 Touring EPS 18-22 | 0213-1288 | - | 0213-1325 | 0213-1325 |
| Sportsman 570 Touring EPS Tractor 21-23 | 0213-1288 | - | 0213-1325 | 0213-1325 |
| Sportsman 570 Touring Premium 20-21 | 0213-1288 | - | 0213-1325 | 0213-1325 |
| Sportsman 570 Touring SP 15-16 | 0213-1291 | 0213-1291 | 0213-1302 | 0213-1289 |
| Sportsman 570 Touring SP (après le 08/29/16) 17 | 0213-1291 | 0213-1291 | 0213-1302 | 0213-1289 |
| Sportsman 570 Touring SP (avant le 08/29/16) 17 | 0213-1291 | 0213-1291 | 0213-1325 | 0213-1325 |
| Sportsman 570 Touring SP 18-21 | 0213-1288 | - | 0213-1325 | 0213-1325 |
| Sportsman 570 Touring SP Tractor 23 | 0213-1288 | - | 0213-1325 | 0213-1325 |
| Sportsman 570 Utility 18-21 | 0213-1288 | - | 0213-1325 | 0213-1325 |
| Sportsman 570 Utility LE 21-23 | 0213-1288 | - | 0213-1325 | 0213-1325 |
| Sportsman 570 X2 18-21 | 0213-1288 | - | 0213-1325 | 0213-1325 |
| Sportsman 570 X2 EPS 15-16 | 0213-1291 | 0213-1291 | 0213-1302 | 0213-1289 |
| Sportsman 570 X2 EPS (avant le 08/29/16) 17 | 0213-1291 | 0213-1291 | 0213-1325 | 0213-1325 |
| Sportsman 570 X2 EPS (après le 08/29/16) 17 | 0213-1291 | 0213-1291 | 0213-1302 | 0213-1289 |
| Sportsman 600 03-04 | 0213-1301 | - | - | 0213-1307 |
| Sportsman 600 05 | 0213-1301 | 0213-1325 | - | 0213-1307 |
| MV7 700 4x4 05 | - | - | - | 0213-1314 |
| MV7 700 4x4 (après le 07/25/06) 07 | - | - | 0213-1314 | 0213-1314 |
| MV7 700 4x4 (avant le 07/25/06) 07 | - | - | 0213-1314 | 0213-1314 |
| Sportsman 700 4x4 02-04 | 0213-1301 | - | - | 0213-1307 |
| Sportsman 700 4x4 05 | 0213-1301 | 0213-1325 | - | 0213-1307 |
| Sportsman 700 EFI 4x4 05 | 0213-1301 | 0213-1325 | - | 0213-1307 |
| Sportsman 700 EFI 4x4 (après le 07/25/06) 06-07 | 0213-1288 | 0213-1285 | 0213-1314 | 0213-1314 |
| Sportsman 700 EFI 4x4 (avant le 07/25/06) 06-07 | 0213-1286 | 0213-1300 | 0213-1314 | 0213-1314 |
| Sportsman 700 X2 EFI 4x4 08 | 0213-1288 | 0213-1285 | 0213-1323 | - |
| Sportsman 800 EFI 4x4 05 | 0213-1301 | 0213-1325 | - | 0213-1314 |
| Sportsman 800 EFI 4x4 (estampillé Gkn sur l'armature côté roue avant) 06 | 0213-1286 | 0213-1300 | 0213-1314 | 0213-1314 |
| Sportsman 800 EFI 4x4 (estampillé NEAPCO sur l'armature côté roue avant) 06 | 0213-1301 | 0213-1325 | 0213-1314 | 0213-1314 |
| Sportsman 800 EFI 4x4 (après le 25/07/06) 07 | 0213-1288 | 0213-1285 | 0213-1314 | 0213-1314 |
| Sportsman 800 EFI 4x4 (avant le 07/25/06) 07 | 0213-1286 | 0213-1300 | 0213-1314 | 0213-1314 |
| Sportsman 800 EFI 4x4 08-10 | 0213-1288 | 0213-1285 | 0213-1323 | 0213-1309 |
| Sportsman 800 EFI 4x4 11-12 | 0213-1302 | 0213-1289 | 0213-1302 | 0213-1289 |
| Sportsman 800 EFI 4x4 13-14 | 0213-1291 | 0213-1291 | 0213-1302 | 0213-1289 |
| Sportsman 800 EFI X2 4x4 09-10 | - | - | - | 0213-1309 |
| Sportsman 800 6x6 09-10 | 0213-1288 | 0213-1285 | 0213-1323 | - |
| Sportsman 800 6x6 11-12 | 0213-1302 | 0213-1289 | 0213-1302 | 0213-1289 |
| Sportsman 800 6x6 13-14 | 0213-1291 | 0213-1291 | 0213-1302 | 0213-1289 |
| Sportsman 800 EFI X2 4x4 (après le 07/25/06) 07 | 0213-1288 | 0213-1285 | 0213-1314 | 0213-1314 |
| Sportsman 800 EFI X2 4x4 (avant le 07/25/06) 07 | 0213-1286 | 0213-1300 | 0213-1314 | 0213-1314 |
| Sportsman 800 EFI X2 4x4 08-09 | 0213-1288 | 0213-1285 | 0213-1323 | - |
| Sportsman 800 Touring 4x4 08-09 | 0213-1288 | 0213-1285 | 0213-1323 | - |
| Sportsman 800 X2 4x4 09 | 0213-1288 | 0213-1285 | 0213-1323 | - |
| Scrambler 850 18-19 | 0213-1290 | - | - | - |
| Sportsman 850 High Lifter 18-19 | 0213-1290 | - | - | - |
| Sportsman 850 SP 18-19 | 0213-1290 | - | - | - |
| Scrambler 850 18-24 | - | - | 0213-1296 | 0213-1296 |
| Scrambler 850 48" 21-25 | - | - | 0213-1296 | 0213-1296 |
| Scrambler 850 4x4 13-15 | 0213-1291 | 0213-1289 | 0213-1296 | 0213-1296 |
| Scrambler 850 4x4 16-17 | 0213-1302 | 0213-1289 | 0213-1296 | 0213-1296 |
| Sportsman 850 18-24 | - | - | 0213-1296 | 0213-1296 |
| Sportsman 850 48" 21-25 | 0213-1290 | - | 0213-1296 | 0213-1296 |
| Sportsman 850 4x4 15 | 0213-1291 | 0213-1289 | 0213-1296 | 0213-1296 |
| Sportsman 850 4x4 16-17 | 0213-1302 | 0213-1289 | 0213-1296 | 0213-1296 |
| Sportsman 850 EPS 21- 23 | - | - | 0213-1296 | 0213-1296 |
| Sportsman 850 EPS 48" 24-25 | - | - | 0213-1296 | 0213-1296 |

**Suite de la section KITS DE SOUFFLET DE CARDAN page suivante.**

Tous les produits avec une référence **MAGENTA GRAS** sont nouveaux en 2026.

## KITS DE SOUFFLET DE CARDAN (SUITE)

| MODÈLES | CÔTÉ ROUE AVANT - RÉF. | CÔTÉ PONT AVANT - RÉF. | CÔTÉ ROUE ARRIÈRE - RÉF. | CÔTÉ PONT ARRIÈRE - RÉF. |
|---|---|---|---|---|
| **POLARIS QUAD (SUITE)** | | | | |
| Sportsman 850 High Lifter 18-24 | - | - | 0213-1296 | 0213-1296 |
| Sportsman 850 High Lifter 4x4 16-17 | 0213-1302 | 0213-1289 | 0213-1296 | 0213-1296 |
| Sportsman 850 MUD 49S 25 | 0213-1290 | - | 0213-1296 | 0213-1296 |
| Sportsman 850 SP EPS 18-21 | - | - | 0213-1296 | 0213-1296 |
| Sportsman 850 SP EPS 4x4 15 | 0213-1291 | 0213-1289 | 0213-1296 | 0213-1296 |
| Sportsman 850 SP EPS 4x4 16-17 | 0213-1302 | 0213-1289 | 0213-1296 | 0213-1296 |
| Sportsman 850 SP Premium 19-21 | - | - | 0213-1296 | 0213-1296 |
| Sportsman 850 Touring 21-23 | - | - | 0213-1296 | 0213-1296 |
| Sportsman 850 Touring 48" 22-25 | - | - | 0213-1296 | 0213-1296 |
| Sportsman 850 Touring 4x4 10 | 0213-1288 | 0213-1285 | 0213-1296 | 0213-1296 |
| Sportsman 850 Touring EPS 4x4 11-14 | 0213-1291 | 0213-1289 | 0213-1296 | 0213-1296 |
| Sportsman 850 Touring LE EPS 13-14 | 0213-1291 | 0213-1289 | 0213-1296 | 0213-1296 |
| Sportsman 850 Touring SP 20-21 | - | - | 0213-1296 | 0213-1296 |
| Sportsman 850 Touring SP 4x4 15 | 0213-1291 | 0213-1289 | 0213-1296 | 0213-1296 |
| Sportsman 850 Touring SP 4x4 16-17 | 0213-1302 | 0213-1289 | 0213-1296 | 0213-1296 |
| Sportsman 850 Ultimate Trail 23 | - | - | 0213-1296 | 0213-1296 |
| Sportsman 850 Ultimate Trail 48" 23-24 | - | - | 0213-1296 | 0213-1296 |
| Sportsman Touring 850 SP 18-19 | 0213-1290 | - | - | - |
| Sportsman X2 850 4x4 11 | 0213-1291 | 0213-1289 | 0213-1296 | 0213-1296 |
| Sportsman XP 850 4x4 09-10 | 0213-1288 | 0213-1285 | 0213-1323 | 0213-1309 |
| Sportsman XP 850 4x4 11 | - | - | 0213-1296 | 0213-1296 |
| Sportsman XP 850 4x4 12-14 | 0213-1291 | 0213-1289 | 0213-1296 | 0213-1296 |
| Sportsman XP 850 EPS 4x4 12-13 | 0213-1291 | 0213-1289 | 0213-1296 | 0213-1296 |
| Sportsman XP 850 LE EPS 4x4 13-14 | 0213-1291 | 0213-1289 | 0213-1296 | 0213-1296 |
| Scrambler 1000 4x4 16-17 | 0213-1302 | 0213-1289 | 0213-1296 | 0213-1296 |
| Scrambler 1000 Tractor 18 | 0213-1290 | - | - | - |
| Scrambler XP 1000 18 | 0213-1290 | - | 0213-1296 | 0213-1296 |
| Scrambler XP 1000 4x4 15 | 0213-1291 | 0213-1289 | 0213-1296 | 0213-1296 |
| Scrambler XP 1000 EPS 4x4 14-15 | 0213-1291 | 0213-1289 | 0213-1296 | 0213-1296 |
| Scrambler XP 1000 EPS 4x4 16-17 | 0213-1302 | 0213-1289 | 0213-1296 | 0213-1296 |
| Scrambler XP 1000 Tractor 19 | 0213-1290 | - | - | - |
| Scrambler XP 1000 ZUG 18-19 | 0213-1290 | - | - | - |
| Sportsman 1000 48" LE Ride Command 25 | 0213-1290 | - | 0213-1296 | 0213-1296 |
| Sportsman 1000 High Lifter 18-19 | 0213-1290 | - | - | - |
| Sportsman 1000 Trail 20-23 | - | - | 0213-1296 | 0213-1296 |
| Sportsman Touring 1000 18-19 | 0213-1290 | - | - | - |
| Sportsman Touring 1000 23 | - | - | 0213-1296 | 0213-1296 |
| Sportsman Touring Tractor 1000 18-19 | 0213-1290 | - | - | - |
| Sportsman Touring XP 1000 18-22 | - | - | 0213-1296 | 0213-1296 |
| Sportsman Touring XP 1000 3PC INTL 23 | - | - | 0213-1296 | 0213-1296 |
| Sportsman Touring XP 1000 4x4 15 | 0213-1291 | 0213-1289 | 0213-1296 | 0213-1296 |
| Sportsman Touring XP 1000 EPS 4x4 16-17 | 0213-1302 | 0213-1289 | 0213-1296 | 0213-1296 |
| Sportsman XP 1000 15 | 0213-1291 | 0213-1289 | 0213-1296 | 0213-1296 |
| Sportsman XP 1000 18-19 | 0213-1290 | - | - | - |
| Sportsman XP 1000 18-22 | - | - | 0213-1296 | 0213-1296 |
| Sportsman XP 1000 48" Ultimate 24 | - | - | 0213-1296 | 0213-1296 |
| Sportsman XP 1000 EPS 4x4 16-17 | 0213-1302 | 0213-1289 | 0213-1296 | 0213-1296 |
| Sportsman XP 1000 High Lifter 16-17 | 0213-1302 | 0213-1289 | 0213-1296 | 0213-1296 |
| Sportsman XP 1000 High Lifter 18-24 | - | - | 0213-1296 | 0213-1296 |
| Sportsman XP 1000 Hunter 18-25 | - | - | 0213-1296 | 0213-1296 |
| Sportsman XP 1000 LE Ride Command 23 | - | - | 0213-1296 | 0213-1296 |
| Sportsman XP 1000 MUD 25 | 0213-1290 | - | 0213-1296 | 0213-1296 |
| Sportsman XP 1000 Premium 19-21 | - | - | 0213-1296 | 0213-1296 |
| Sportsman XP 1000 Touring 25 | 0213-1290 | - | 0213-1296 | 0213-1296 |
| Sportsman XP 1000 Touring Trail 24 | - | - | 0213-1296 | 0213-1296 |
| Sportsman XP 1000 Tractor 18-19 | 0213-1290 | - | - | - |
| Sportsman XP 1000 ZUG 18-19 | 0213-1290 | - | - | - |
| Diesel 4x4 99 | 0213-1286 | - | - | - |
| Diesel 4x4 00-02 | 0213-1286 | - | - | 0213-1307 |
| **POLARIS SSV** | | | | |
| Ranger EV 15-21 | 0213-1325 | 0213-1325 | 0213-1314 | 0213-1314 |
| Ranger EV 4x4 10-15 | 0213-1325 | 0213-1325 | 0213-1314 | 0213-1314 |
| Ranger EV 10 | 0213-1325 | 0213-1325 | 0213-1314 | 0213-1314 |
| Ranger EV 11-14 | - | - | 0213-1314 | 0213-1314 |
| Ranger LSV 10-12 | - | - | 0213-1287 | 0213-1287 |
| ACE 325 15-16 | - | - | 0213-1287 | 0213-1287 |
| M1400 325 15-16 | - | - | 0213-1287 | 0213-1287 |
| Ranger 325 ETX 15-16 | - | - | 0213-1287 | 0213-1287 |
| Ranger 325 ETX 4x4 15-16 | 0213-1325 | 0213-1325 | 0213-1314 | 0213-1314 |
| Ranger 400 4x4 10-14 | 0213-1325 | 0213-1325 | 0213-1314 | 0213-1314 |
| ACE 500 18-19 | - | - | 0213-1314 | 0213-1314 |
| Ranger 500 11-13 | - | - | 0213-1287 | 0213-1287 |
| Ranger 500 17 | - | - | 0213-1314 | 0213-1314 |
| Ranger 500 18-22 | 0213-1298 | 0213-1298 | 0213-1307 | 0213-1307 |
| Ranger 500 2x4 05-07 | - | - | 0213-1314 | 0213-1314 |
| Ranger 500 2x4 08-09 | - | - | 0213-1323 | 0213-1309 |
| Ranger 500 4x4 04-05 | 0213-1286 | 0213-1300 | 0213-1314 | 0213-1314 |

Tous les produits avec une référence **MAGENTA GRAS** sont nouveaux en 2026.

# KITS DE SOUFFLET DE CARDAN (SUITE)

| MODÈLES | CÔTÉ ROUE AVANT - RÉF. | CÔTÉ PONT AVANT - RÉF. | CÔTÉ ROUE ARRIÈRE - RÉF. | CÔTÉ PONT ARRIÈRE - RÉF. |
|---|---|---|---|---|
| **POLARIS SSV (SUITE)** | | | | |
| Ranger 500 4x4 06-07 | 0213-1301 | 0213-1325 | 0213-1314 | 0213-1314 |
| Ranger 500 6x6 04 | 0213-1301 | - | - | - |
| Ranger 500 6x6 05 | 0213-1301 | - | - | - |
| Ranger 6x6 (tous) 99 | 0213-1301 | - | - | - |
| Ranger 500 EFI 4x4 06-07 | 0213-1301 | 0213-1325 | 0213-1314 | 0213-1314 |
| Ranger 500 EFI 4x4 08 | 0213-1325 | 0213-1325 | - | - |
| Ranger 500 EFI 4x4 09 | 0213-1288 | 0213-1285 | 0213-1323 | 0213-1309 |
| Ranger 500 EFI 4x4 11-13 | 0213-1325 | 0213-1325 | 0213-1314 | 0213-1314 |
| Ranger 500 H.O. 4x4 10 | 0213-1288 | 0213-1285 | 0213-1323 | 0213-1309 |
| Ranger 500 LE EFI 4x4 13 | 0213-1325 | 0213-1325 | 0213-1314 | 0213-1314 |
| Ranger Crew 500 11-13 | - | - | 0213-1287 | 0213-1287 |
| Ranger Crew 500 4x4 11-13 | 0213-1325 | 0213-1325 | 0213-1314 | 0213-1314 |
| ACE 570 15-17 | - | - | 0213-1287 | 0213-1287 |
| ACE 570 18-19 | 0213-1325 | 0213-1325 | 0213-1287 | 0213-1287 |
| Ranger Crew 500 LE 4x4 13 | 0213-1325 | 0213-1325 | 0213-1314 | 0213-1314 |
| ACE 570 SP 15-16 | - | - | 0213-1314 | 0213-1314 |
| ACE 570 SP 17 | 0213-1325 | - | 0213-1314 | 0213-1314 |
| Ranger 570 12-17 | - | - | 0213-1287 | 0213-1287 |
| Ranger 570 EPS HD 23 | 0213-1298 | 0213-1298 | 0213-1307 | 0213-1307 |
| Ranger 570 (Full-Size) 17 | - | - | 0213-1314 | 0213-1314 |
| Ranger 570 (Full-Size) STD/EPS 15 | 0213-1325 | 0213-1325 | 0213-1302 | 0213-1289 |
| Ranger 570 LE (Mid-Size) 14 | 0213-1325 | 0213-1325 | 0213-1314 | 0213-1314 |
| Ranger 570 (Mid-Size) 14-16 | 0213-1325 | 0213-1325 | 0213-1314 | 0213-1314 |
| Ranger 570 (Mid-Size) EPS 15-16 | 0213-1325 | 0213-1325 | 0213-1314 | 0213-1314 |
| Ranger 570 (Mid-Size) STD/EPS 17-21 | 0213-1298 | 0213-1298 | 0213-1307 | 0213-1307 |
| Ranger 570 NorthStar 22-25 | 0213-1298 | 0213-1298 | 0213-1307 | 0213-1307 |
| Ranger 570 Premium 23-25 | 0213-1298 | 0213-1298 | 0213-1307 | 0213-1307 |
| Ranger Crew 570 15-16 | - | - | 0213-1287 | 0213-1287 |
| Ranger Crew 570 23-25 | 0213-1298 | 0213-1298 | 0213-1307 | 0213-1307 |
| Ranger Crew 570 (Full-Size) EPS 15 | 0213-1325 | 0213-1325 | 0213-1314 | 0213-1314 |
| Ranger Crew 570 LE (Mid-Size) 14 | 0213-1325 | 0213-1325 | 0213-1314 | 0213-1314 |
| Ranger Crew 570 (Mid-Size) 14-15 | 0213-1325 | 0213-1325 | 0213-1314 | 0213-1314 |
| Ranger Crew 570 (Mid-Size) EPS 15 | 0213-1325 | 0213-1325 | 0213-1314 | 0213-1314 |
| Ranger Crew 570 NorthStar 23-24 | 0213-1298 | 0213-1298 | 0213-1307 | 0213-1307 |
| Ranger Crew 570-4 Crew (Mid-Size) Premium 20 | 0213-1298 | 0213-1298 | 0213-1307 | 0213-1307 |
| Ranger Crew 570-4 (Mid-Size) STD/EPS 16 | 0213-1325 | 0213-1325 | 0213-1314 | 0213-1314 |
| Ranger Crew 570-4 (Mid-Size) STD/EPS 17-20 | 0213-1298 | 0213-1298 | 0213-1307 | 0213-1307 |
| Ranger Crew 570-6 (Full-Size) 20 | - | - | 0213-1307 | 0213-1307 |
| Ranger Crew 570-6 (Full-Size) STD/EPS 16 | 0213-1325 | 0213-1325 | 0213-1302 | 0213-1289 |
| Ranger XP 570 (Full-Size) STD/EPS 16 | 0213-1325 | 0213-1325 | 0213-1302 | 0213-1289 |
| RZR 570 20 | 0213-1325 | 0213-1325 | - | - |
| RZR 570 Trail 50" 12-19 | 0213-1325 | 0213-1325 | 0213-1314 | 0213-1314 |
| RZR 570 EPS 13-14 | 0213-1325 | 0213-1325 | 0213-1314 | 0213-1314 |
| RZR 570 LE 14 | - | - | 0213-1314 | 0213-1314 |
| RZR 570 Premium Trail 50" 20 | 0213-1325 | 0213-1325 | - | - |
| RZR 570 S 60" 17 | 0213-1325 | 0213-1325 | 0213-1302 | 0213-1289 |
| RZR 570 Trail EPS 50" 15-20 | 0213-1325 | 0213-1325 | 0213-1314 | 0213-1314 |
| Ranger 700 EFI 6x6 (médian) 08-09 | - | 0213-1309 | - | 0213-1309 |
| Ranger 700 EFI 6x6 06-07 | 0213-1301 | 0213-1325 | 0213-1314 | 0213-1314 |
| Ranger 700 EFI 6x6 08-09 | 0213-1325 | 0213-1325 | 0213-1323 | - |
| Ranger 700 HD 4x4 09 | - | - | - | 0213-1309 |
| Ranger 700 HD 4x4 09 | 0213-1288 | 0213-1285 | 0213-1323 | - |
| Ranger Crew 700 4x4 08-09 | 0213-1325 | 0213-1325 | 0213-1323 | 0213-1309 |
| Ranger MV7 700 (avant 25/07/06) 06-07 | 0213-1286 | 0213-1300 | 0213-1314 | 0213-1314 |
| Ranger MV7 700 (après 25/07/06) 07 | 0213-1288 | 0213-1285 | 0213-1314 | 0213-1314 |
| Ranger MV7 700 05 | 0213-1301 | 0213-1325 | - | 0213-1314 |
| Ranger XP 700 4x4 05 | 0213-1286 | 0213-1300 | 0213-1314 | 0213-1314 |
| Ranger XP 700 4x4 06-07 | 0213-1301 | 0213-1325 | 0213-1314 | 0213-1314 |
| Ranger XP 700 4x4 08 | 0213-1325 | 0213-1325 | 0213-1323 | - |
| Ranger XP 700 4x4 09 | 0213-1288 | 0213-1285 | 0213-1323 | 0213-1309 |
| Ranger 800 4x4 13 | 0213-1296 | 0213-1296 | 0213-1302 | 0213-1289 |
| Ranger 800 6x6 10 | 0213-1288 | 0213-1285 | 0213-1323 | 0213-1309 |
| Ranger 800 6x6 11-16 | 0213-1296 | 0213-1296 | 0213-1302 | 0213-1289 |
| Ranger 800 (Full-Size) 4x4 13-14 | 0213-1296 | 0213-1296 | 0213-1302 | 0213-1289 |
| Ranger 800 HD 4x4 10 | 0213-1288 | 0213-1285 | 0213-1323 | 0213-1309 |
| Ranger 800 HD 4x4 11-12 | 0213-1296 | 0213-1296 | 0213-1302 | 0213-1289 |
| Ranger 800 LE 4x4 13 | 0213-1296 | 0213-1296 | 0213-1302 | 0213-1289 |
| Ranger 800 LE 4x4 14 | - | - | 0213-1302 | 0213-1289 |
| Ranger 800 LE (Full-Size) 4x4 13-14 | 0213-1296 | 0213-1296 | 0213-1302 | 0213-1289 |
| Ranger 800 (Mid-Size) 13-14 | - | - | 0213-1287 | 0213-1287 |
| Ranger 800 (Mid-Size) 4x4 13-14 | 0213-1325 | 0213-1325 | 0213-1314 | 0213-1314 |
| Ranger 800 (Mid-Size) LE 4x4 13-14 | 0213-1325 | 0213-1325 | 0213-1314 | 0213-1314 |
| Ranger Crew 800 4x4 10 | 0213-1288 | 0213-1285 | 0213-1323 | 0213-1309 |
| Ranger Crew 800 4x4 11-14 | 0213-1296 | 0213-1296 | 0213-1302 | 0213-1289 |
| Ranger Crew 800 EPS 4x4 11 | - | - | 0213-1302 | 0213-1289 |
| Ranger Crew 800 EPS 4x4 12-13 | 0213-1296 | 0213-1296 | 0213-1302 | 0213-1289 |
| Ranger XP 800 4x4 10 | 0213-1288 | 0213-1285 | 0213-1323 | 0213-1309 |

**Suite de la section KITS DE SOUFFLET DE CARDAN page suivante.**

Tous les produits avec une référence **MAGENTA GRAS** sont nouveaux en 2026.

## KITS DE SOUFFLET DE CARDAN (SUITE)

| MODÈLES | CÔTÉ ROUE AVANT - RÉF. | CÔTÉ PONT AVANT - RÉF. | CÔTÉ ROUE ARRIÈRE - RÉF. | CÔTÉ PONT ARRIÈRE - RÉF. |
|---|---|---|---|---|
| **POLARIS SSV (SUITE)** | | | | |
| Ranger XP 800 4x4 11-12 | 0213-1296 | 0213-1296 | 0213-1302 | 0213-1289 |
| RZR S 800 4x4 09-10 | - | - | - | 0213-1309 |
| RZR 4 800 4x4 10 | 0213-1325 | 0213-1325 | 0213-1323 | - |
| RZR 4 800 4x4 11-14 | 0213-1325 | 0213-1325 | 0213-1302 | 0213-1289 |
| RZR 4 800 EPS 4x4 12 | 0213-1325 | 0213-1325 | 0213-1302 | 0213-1289 |
| RZR 4 800 LE EPS 13 | 0213-1325 | 0213-1325 | 0213-1302 | 0213-1289 |
| RZR 800 4x4 08-10 | 0213-1325 | 0213-1325 | 0213-1288 | - |
| RZR 800 4x4 11-14 | 0213-1325 | 0213-1325 | 0213-1302 | 0213-1289 |
| RZR 800 EPS 4x4 12 | 0213-1325 | 0213-1325 | 0213-1302 | 0213-1289 |
| RZR 800 LE 4x4 13-14 | 0213-1325 | 0213-1325 | 0213-1302 | 0213-1289 |
| RZR 800 LE EPS 4x4 13 | 0213-1325 | 0213-1325 | 0213-1302 | 0213-1289 |
| RZR 800 S 4x4 09-10 | 0213-1325 | 0213-1325 | 0213-1323 | - |
| RZR S 800 4x4 11-14 | 0213-1325 | 0213-1325 | 0213-1302 | 0213-1289 |
| RZR S 800 LE 4x4 13-14 | 0213-1325 | 0213-1325 | 0213-1302 | 0213-1289 |
| ACE 900 SP 4x4 16 | - | - | 0213-1314 | 0213-1314 |
| ACE 900 XC 17 | 0213-1325 | 0213-1325 | 0213-1302 | 0213-1289 |
| ACE 900 XC 18-19 | 0213-1325 | 0213-1325 | 0213-1293 | 0213-1325 |
| Ranger 900 Diesel 11 | 0213-1296 | 0213-1296 | - | - |
| Ranger 900 Diesel 12-14 | 0213-1296 | 0213-1296 | 0213-1302 | 0213-1289 |
| Ranger 900 Diesel Crew 12-14 | 0213-1296 | 0213-1296 | 0213-1302 | 0213-1289 |
| Ranger 900 STD/EPS 19 | 0213-1325 | 0213-1325 | 0213-1314 | - |
| Ranger Crew 900 14 | 0213-1325 | 0213-1325 | 0213-1302 | 0213-1289 |
| Ranger Crew 900 EPS 15 | 0213-1325 | 0213-1325 | 0213-1302 | 0213-1289 |
| Ranger Crew 900 LE 14 | 0213-1325 | 0213-1325 | 0213-1302 | 0213-1289 |
| Ranger Crew 900 STD/EPS 19 | 0213-1325 | 0213-1325 | 0213-1314 | - |
| Ranger Crew 900-5/EPS 16 | 0213-1325 | 0213-1325 | 0213-1302 | 0213-1289 |
| Ranger Crew 900-6 STD/EPS (avant le 07/03/16) 16-17 | 0213-1325 | 0213-1325 | 0213-1302 | 0213-1289 |
| Ranger Crew 900-6 STD/EPS (après le 07/03/16) 17 | 0213-1325 | 0213-1325 | 0213-1293 | 0213-1325 |
| Ranger Crew 900-6 STD/EPS 18 | 0213-1325 | 0213-1325 | 0213-1293 | 0213-1325 |
| Ranger XP 900 avant le 03/07/16 13-17 | 0213-1325 | 0213-1325 | 0213-1302 | 0213-1289 |
| Ranger XP 900 après le 03/07/16 17 | 0213-1325 | 0213-1325 | 0213-1293 | 0213-1325 |
| Ranger XP 900 EBS 14 | 0213-1325 | 0213-1325 | 0213-1302 | 0213-1289 |
| Ranger XP 900 EPS (avant le 07/03/16) 15-17 | 0213-1325 | 0213-1325 | 0213-1302 | 0213-1289 |
| Ranger XP 900 EPS (après le 07/06/16) 17 | 0213-1325 | 0213-1325 | 0213-1293 | 0213-1325 |
| Ranger XP 900 Hunter Deluxe EPS (EBS) 15 | 0213-1325 | 0213-1325 | 0213-1302 | 0213-1289 |
| Ranger XP 900 Hunter EPS (EBS) 15 | 0213-1325 | 0213-1325 | 0213-1302 | 0213-1289 |
| Ranger XP 900 LE 13-14 | 0213-1325 | 0213-1325 | 0213-1302 | 0213-1289 |
| Ranger XP 900 NorthStar EPS (EBS) 15 | - | - | 0213-1302 | 0213-1289 |
| Ranger XP 900 STD/EPS 18 | 0213-1325 | 0213-1325 | 0213-1293 | 0213-1325 |
| Ranger XP 900 Vogue Silver Deluxe NON-EBS 15 | 0213-1325 | 0213-1325 | 0213-1302 | 0213-1289 |
| RZR 4 900 EPS 15-17 | 0213-1325 | 0213-1325 | 0213-1284 | 0213-1303 |
| RZR 4 900 EPS 18 | 0213-1325 | 0213-1325 | 0213-1284 | 0213-1303 |
| RZR 900 50" 15-17 | 0213-1325 | 0213-1325 | 0213-1284 | 0213-1303 |
| RZR 900 50" 18-20 | 0213-1325 | 0213-1325 | 0213-1284 | 0213-1303 |
| RZR 900 Trail 21-25 | 0213-1325 | 0213-1325 | - | - |
| RZR 900 Trail 22-23 | 0213-1325 | 0213-1325 | 0213-1325 | 0213-1325 |
| RZR 900 Trail S 15-23 | 0213-1325 | 0213-1325 | 0213-1284 | 0213-1303 |
| RZR 900 Trail S 23 | 0213-1325 | 0213-1325 | 0213-1325 | 0213-1325 |
| RZR 900 Trail S 24-25 | 0213-1325 | 0213-1325 | - | - |
| RZR 900 XC 55" 15-17 | 0213-1325 | 0213-1325 | 0213-1284 | 0213-1303 |
| RZR S 900 Premium 20 | 0213-1325 | 0213-1325 | 0213-1284 | 0213-1303 |
| RZR S 900 STD/EPS 60" 15-20 | 0213-1325 | 0213-1325 | 0213-1284 | 0213-1303 |
| RZR XP 4 900 12-14 | 0213-1302 | 0213-1289 | 0213-1302 | 0213-1289 |
| RZR XP 4 900 LE EPS 13 | 0213-1302 | 0213-1289 | 0213-1302 | 0213-1289 |
| RZR XP 900 11-14 | 0213-1302 | 0213-1289 | 0213-1302 | 0213-1289 |
| RZR XP 900 LE 13-14 | 0213-1302 | 0213-1289 | 0213-1302 | 0213-1289 |
| RZR XP 900 LE EPS 13 | 0213-1302 | 0213-1289 | 0213-1302 | 0213-1289 |
| General 1000 16-22 | 0213-1325 | 0213-1325 | 0213-1284 | 0213-1303 |
| General 1000 Deluxe Tractor/ZUG 23 | 0213-1325 | 0213-1325 | 0213-1325 | 0213-1325 |
| General 1000 Deluxe Tractor/ZUG 24-25 | 0213-1325 | 0213-1325 | - | - |
| General 1000 Deluxe/Hunter/Limited/Premium/Ride Command 18-21 | 0213-1325 | 0213-1325 | 0213-1284 | 0213-1303 |
| General 1000 Premium 20-23 | 0213-1325 | 0213-1325 | 0213-1284 | 0213-1303 |
| General 1000 Premium 24-25 | 0213-1325 | 0213-1325 | - | - |
| General 1000 Sport 23 | 0213-1325 | 0213-1325 | 0213-1325 | 0213-1325 |
| General 1000 Sport 23-25 | 0213-1325 | 0213-1325 | - | - |
| General 4 1000 17-22 | 0213-1325 | 0213-1325 | 0213-1284 | 0213-1303 |
| General 4 1000 Deluxe 20-21 | 0213-1325 | 0213-1325 | 0213-1284 | 0213-1303 |
| General 4 1000 Sport 25 | 0213-1325 | 0213-1325 | 0213-1284 | 0213-1303 |
| General 4 1000/Ride Command 18-21 | 0213-1325 | 0213-1325 | 0213-1284 | 0213-1303 |
| General XP 1000 EPS 20-23 | - | - | 0213-1309 | - |
| General XP 4 1000 EPS 20-23 | - | - | 0213-1309 | - |
| Ranger 1000 Diesel 15-17 | 0213-1325 | 0213-1325 | 0213-1302 | 0213-1289 |
| Ranger 1000 Diesel 18 | 0213-1325 | 0213-1325 | 0213-1293 | 0213-1325 |
| Ranger 1000 STD/EPS/Premium (61 ch) 20 | 0213-1325 | 0213-1325 | 0213-1314 | 0213-1303 |
| Ranger 1000 STD/EPS/Premium (61 ch) 21 | 0213-1312 | 0213-1325 | 0213-1314 | 0213-1303 |
| Ranger Crew 1000 Diesel 15-17 | 0213-1325 | 0213-1325 | 0213-1302 | 0213-1289 |

Tous les produits avec une référence **MAGENTA GRAS** sont nouveaux en 2026.

## KITS DE SOUFFLET DE CARDAN (SUITE)

| MODÈLES | CÔTÉ ROUE AVANT - RÉF. | CÔTÉ PONT AVANT - RÉF. | CÔTÉ ROUE ARRIÈRE - RÉF. | CÔTÉ PONT ARRIÈRE - RÉF. |
|---|---|---|---|---|
| **POLARIS SSV (SUITE)** | | | | |
| Ranger Crew 1000 Diesel 18 | 0213-1325 | 0213-1325 | 0213-1293 | 0213-1325 |
| Ranger Crew 1000 STD/EPS/Premium (61 ch) 20 | 0213-1325 | 0213-1325 | 0213-1314 | 0213-1303 |
| Ranger Crew 1000 STD/EPS/Premium (61 ch) 21 | 0213-1312 | 0213-1325 | 0213-1314 | 0213-1303 |
| Ranger Crew XP 1000 Back Country 19 | 0213-1312 | 0213-1325 | 0213-1314 | 0213-1303 |
| Ranger Crew XP 1000 High Lifter (avant le 7/17/16) 17 | 0213-1312 | 0213-1325 | - | 0213-1289 |
| Ranger Crew XP 1000 High Lifter (après le 7/17/16) 17-18 | 0213-1312 | 0213-1325 | 0213-1293 | 0213-1325 |
| Ranger Crew XP 1000 High Lifter 19-21 | 0213-1312 | 0213-1325 | - | - |
| Ranger Crew XP 1000 NorthStar (avant le 7/3/16) 17 | 0213-1325 | 0213-1325 | 0213-1302 | 0213-1289 |
| Ranger Crew XP 1000 NorthStar (après le 7/3/16) 17 | 0213-1325 | 0213-1325 | 0213-1293 | 0213-1325 |
| Ranger Crew XP 1000 NorthStar 18 | 0213-1325 | 0213-1325 | 0213-1293 | 0213-1325 |
| Ranger Crew XP 1000 NorthStar 19-22 | 0213-1325 | 0213-1325 | 0213-1314 | 0213-1303 |
| Ranger Crew XP 1000 Premium 20 | 0213-1325 | 0213-1325 | 0213-1314 | 0213-1303 |
| Ranger Crew XP 1000 Premium 21 | 0213-1312 | 0213-1325 | 0213-1314 | 0213-1303 |
| Ranger Crew XP 1000 Premium/20th Anniv. (avant le 7/1/18) 19 | 0213-1325 | 0213-1325 | 0213-1293 | 0213-1325 |
| Ranger Crew XP 1000 Premium/20th Anniv. (après le 7/1/18) 19 | 0213-1325 | 0213-1325 | 0213-1314 | 0213-1303 |
| Ranger Crew XP 1000 Ride Command 19 | 0213-1325 | 0213-1325 | 0213-1314 | 0213-1303 |
| Ranger Crew XP 1000 STD/EPS (avant le 7/3/16) 17 | 0213-1325 | 0213-1325 | 0213-1302 | 0213-1289 |
| Ranger Crew XP 1000 STD/EPS (après le 7/3/16) 17 | 0213-1325 | 0213-1325 | 0213-1293 | 0213-1325 |
| Ranger Crew XP 1000 STD/EPS (avant le 7/1/18) 18-19 | 0213-1325 | 0213-1325 | 0213-1293 | 0213-1325 |
| Ranger Crew XP 1000 STD/EPS (après le 7/1/18) 19 | 0213-1325 | 0213-1325 | 0213-1314 | 0213-1303 |
| Ranger Crew XP 1000 Texas 20 | 0213-1325 | 0213-1325 | 0213-1314 | 0213-1303 |
| Ranger XP 1000 (construit entre 19/03/17-04/06/17) 18 | 0213-1325 | 0213-1325 | 0213-1293 | 0213-1325 |
| Ranger XP 1000 (sauf entre 19/03/17-04/06/17) 18 | 0213-1325 | 0213-1325 | - | - |
| Ranger XP 1000/NorthStar/Hunter (avant le 7/13/16) 17 | 0213-1325 | 0213-1325 | 0213-1302 | 0213-1289 |
| Ranger XP 1000 19 | 0213-1325 | 0213-1325 | 0213-1314 | 0213-1303 |
| Ranger XP 1000 Back Country 19 | 0213-1312 | 0213-1325 | 0213-1314 | 0213-1303 |
| Ranger XP 1000 High Lifter (avant le 7/17/16) 17 | 0213-1312 | 0213-1325 | - | - |
| Ranger XP 1000 High Lifter (après le 7/17/16) 17 | 0213-1312 | 0213-1325 | 0213-1293 | 0213-1325 |
| Ranger XP 1000 High Lifter 18-20 | 0213-1312 | 0213-1325 | - | - |
| Ranger XP 1000 NorthStar (construit entre 19/03/17-04/06/17) 18 | 0213-1325 | 0213-1325 | 0213-1293 | 0213-1325 |
| Ranger XP 1000 NorthStar (sauf 3/19/17-6/4/17) 18 | 0213-1325 | 0213-1325 | - | - |
| Ranger XP 1000 NorthStar 20 | 0213-1325 | 0213-1325 | 0213-1314 | 0213-1303 |
| Ranger XP 1000 NorthStar 21 | 0213-1312 | 0213-1325 | 0213-1314 | 0213-1303 |
| Ranger XP 1000 NorthStar/Hunter (après le 7/3/16) 17 | 0213-1325 | 0213-1325 | 0213-1293 | 0213-1325 |
| Ranger XP 1000 NorthStar/Premium/20th Anniv. (après le 7/1/18) 19 | 0213-1325 | 0213-1325 | 0213-1314 | 0213-1303 |
| Ranger XP 1000 NorthStar/Premium/20th Anniv. (avant le 7/1/18) 19 | 0213-1325 | 0213-1325 | 0213-1293 | 0213-1325 |
| Ranger XP 1000 Premium 20 | 0213-1325 | 0213-1325 | 0213-1314 | 0213-1303 |
| Ranger XP 1000 Ranch (avant le 7/17/16) 17 | 0213-1325 | 0213-1325 | - | 0213-1289 |
| Ranger XP 1000 Ranch (après le 7/17/16) 17 | 0213-1325 | 0213-1325 | 0213-1293 | 0213-1325 |
| Ranger XP 1000 STD/EPS (avant le 7/3/160 17 | 0213-1325 | 0213-1325 | 0213-1302 | 0213-1289 |
| Ranger XP 1000 STD/EPS (après le 7/3/160 17 | 0213-1325 | 0213-1325 | 0213-1293 | 0213-1325 |
| Ranger XP 1000 Texas 20 | 0213-1325 | 0213-1325 | 0213-1314 | 0213-1303 |
| Ranger XP 1000 Trail Boss 21 | 0213-1312 | 0213-1325 | 0213-1314 | 0213-1303 |
| RZR 1000 14-15 | - | - | 0213-1287 | 0213-1287 |
| RZR 1000 Trail S EPS 23 | 0213-1325 | 0213-1325 | 0213-1325 | 0213-1325 |
| RZR 4 1000 15-17 | - | - | 0213-1287 | 0213-1287 |
| RZR RS1 1000 18-19 | - | 0213-1297 | 0213-1312 | - |
| RZR RS1 1000 20 | 0213-1312 | 0213-1297 | 0213-1312 | - |
| RZR S 1000 60" 18-20 | 0213-1325 | 0213-1325 | 0213-1284 | 0213-1303 |
| RZR S 1000 4x4 16-17 | 0213-1325 | 0213-1325 | 0213-1284 | 0213-1303 |
| RZR S 4 1000 19-20 | 0213-1325 | 0213-1325 | 0213-1284 | 0213-1303 |
| RZR Trail S 1000 Ultimate 24-25 | 0213-1325 | 0213-1325 | 0213-1284 | 0213-1303 |
| RZR Turbo S/S4 21 | 0213-1309 | - | 0213-1309 | - |
| RZR XP 1000 14 | 0213-1302 | 0213-1289 | 0213-1314 | 0213-1314 |
| RZR XP 1000 15-16 | 0213-1325 | 0213-1325 | 0213-1312 | 0213-1297 |
| RZR XP 1000 17-20 | 0213-1312 | 0213-1325 | 0213-1312 | 0213-1297 |
| RZR XP 1000 Dynamix 19 | 0213-1312 | 0213-1325 | 0213-1312 | 0213-1297 |
| RZR XP 1000 High Lifter 15-16 | 0213-1312 | - | 0213-1312 | 0213-1297 |
| RZR XP 1000 High Lifter 17-20 | 0213-1312 | 0213-1297 | 0213-1312 | 0213-1297 |
| RZR XP 1000 LE 17 | 0213-1312 | 0213-1297 | 0213-1312 | 0213-1297 |
| RZR XP 1000 Limited 20 | 0213-1312 | 0213-1325 | 0213-1312 | 0213-1297 |
| RZR XP 1000 Premium 20 | 0213-1312 | 0213-1325 | 0213-1312 | 0213-1297 |
| RZR XP 1000 Premium 21 | 0213-1312 | 0213-1325 | - | - |
| RZR XP 1000 Premium 22-23 | 0213-1325 | 0213-1325 | 0213-1325 | 0213-1325 |
| RZR XP 1000 Premium 22-24 | - | - | 0213-1309 | - |
| RZR XP 1000 Premium Ride Command 23 | 0213-1325 | 0213-1325 | 0213-1325 | 0213-1325 |
| RZR XP 1000 Ride Command 18-19 | 0213-1312 | 0213-1325 | 0213-1312 | 0213-1297 |
| RZR XP 1000 Sport 21 | 0213-1312 | 0213-1325 | - | - |
| RZR XP 1000 Sport 22-23 | 0213-1325 | 0213-1325 | 0213-1325 | 0213-1325 |
| RZR XP 1000 Sport 22-24 | - | - | 0213-1309 | - |
| RZR XP 1000 Trail S/Rocks 18 | 0213-1312 | 0213-1297 | 0213-1312 | 0213-1297 |
| RZR XP 1000 Trail S/Rocks 19-20 | 0213-1312 | 0213-1325 | 0213-1312 | 0213-1297 |
| RZR XP 1000 Trail S/Rocks 22-23 | - | - | 0213-1309 | - |

**Suite de la section KITS DE SOUFFLET DE CARDAN page suivante.**

Tous les produits avec une référence **MAGENTA GRAS** sont nouveaux en 2026.

## KITS DE SOUFFLET DE CARDAN (SUITE)

| MODÈLES | CÔTÉ ROUE AVANT - RÉF. | CÔTÉ PONT AVANT - RÉF. | CÔTÉ ROUE ARRIÈRE - RÉF. | CÔTÉ PONT ARRIÈRE - RÉF. |
|---|---|---|---|---|
| **POLARIS SSV (SUITE)** | | | | |
| RZR XP 4 1000 (conçu avant 20/10/15) 16 | 0213-1325 | 0213-1325 | 0213-1314 | 0213-1314 |
| RZR XP 4 1000 (conçu après 20/10/15) 16 | 0213-1312 | - | 0213-1314 | 0213-1314 |
| RZR XP 4 1000 14 | 0213-1302 | 0213-1289 | 0213-1314 | 0213-1314 |
| RZR XP 4 1000 15 | 0213-1325 | 0213-1325 | 0213-1314 | 0213-1314 |
| RZR XP 4 1000 17 | 0213-1312 | - | 0213-1314 | 0213-1314 |
| RZR XP 4 1000 18-19 | 0213-1312 | 0213-1325 | 0213-1312 | 0213-1297 |
| RZR XP 4 1000 20 | - | - | 0213-1312 | 0213-1297 |
| RZR XP 4 1000 High Lifter (conçu avant le 10/20/15) 16 | 0213-1325 | 0213-1325 | 0213-1314 | 0213-1314 |
| RZR XP 4 1000 High Lifter (conçu après le 10/20/15) 16 | 0213-1312 | - | 0213-1312 | 0213-1297 |
| RZR XP 4 1000 High Lifter 17-20 | 0213-1312 | 0213-1297 | 0213-1312 | 0213-1297 |
| RZR XP 4 1000 High Lifter 22 | - | - | 0213-1309 | - |
| RZR XP 4 1000 Limited 20 | - | - | 0213-1312 | 0213-1297 |
| RZR XP 4 1000 Premium 20 | - | - | 0213-1312 | 0213-1297 |
| RZR XP 4 1000 Premium 21 | 0213-1312 | 0213-1325 | - | - |
| RZR XP 4 1000 Premium 22-24 | - | - | 0213-1309 | - |
| RZR XP 4 1000 Premium 23-24 | 0213-1325 | 0213-1325 | 0213-1325 | 0213-1325 |
| RZR XP 4 1000 Premium Ride Command 23 | 0213-1325 | 0213-1325 | 0213-1325 | 0213-1325 |
| RZR XP 4 1000 Ride Command 18 | 0213-1312 | 0213-1325 | 0213-1312 | 0213-1297 |
| RZR XP 4 1000 Sport 21 | 0213-1312 | 0213-1325 | - | - |
| RZR XP 4 1000 Sport 22-23 | 0213-1325 | 0213-1325 | 0213-1325 | 0213-1325 |
| RZR XP 4 1000 Sport 22-24 | - | - | 0213-1309 | - |
| RZR XP 4 Turbo 16 | 0213-1312 | 0213-1297 | 0213-1312 | 0213-1297 |
| RZR XP 4 Turbo 17-19 | 0213-1312 | 0213-1297 | 0213-1312 | 0213-1307 |
| RZR XP 4 Turbo 20 | - | - | 0213-1312 | 0213-1307 |
| RZR XP 4 Turbo Dynamix/Fox/LE 18-19 | 0213-1312 | 0213-1297 | 0213-1312 | 0213-1307 |
| RZR XP 4 Turbo S 19-20 | - | - | - | 0213-1307 |
| RZR XP 4 Turbo S 19-20 | 0213-1309 | - | 0213-1309 | - |
| RZR XP Turbo 16 | 0213-1312 | 0213-1297 | 0213-1312 | 0213-1297 |
| RZR XP Turbo 17-19 | 0213-1312 | 0213-1297 | 0213-1312 | 0213-1307 |
| RZR XP Turbo Dynamix/FOX/LE 18 | 0213-1312 | 0213-1297 | 0213-1312 | 0213-1307 |
| RZR XP Turbo S 19-20 | - | - | - | 0213-1307 |
| RZR XP Turbo S 19-20 | 0213-1309 | - | 0213-1309 | - |
| **SUZUKI** | | | | |
| 250 QuadRunner 4x4 99-02 | 0213-1294 | 0213-1294 | - | - |
| 250 QuadRunner 4x4 (marqué 68 LAC sur l'armature côté pont) 97-98 | 0213-1294 | 0213-1294 | - | - |
| 250 QuadRunner 4x4 (marqué 71 LAC sur l'armature côté pont) 97-98 | 0213-1294 | 0213-1300 | - | - |
| 250 QuadRunner 4x4 88-96 | 0213-1294 | 0213-1300 | - | - |
| 250 QuadRunner 4x4 87 | 0213-1294 | - | - | - |
| 300 KingQuad 4x4 (marqué 68 LAC sur l'armature côté pont) 96-98 | 0213-1294 | 0213-1294 | - | - |
| 300 KingQuad 4x4 (marqué 71 LAC sur l'armature côté pont) 96-98 | 0213-1294 | 0213-1300 | - | - |
| 300 KingQuad 4x4 99-02 | 0213-1294 | 0213-1294 | - | - |
| 300 KingQuad 4x4 91-93 | 0213-1294 | 0213-1300 | - | - |
| 300 QuadRunner 4x4 94-95 | 0213-1294 | 0213-1300 | - | - |
| 400 Eiger 4x4 02 | 0213-1294 | 0213-1294 | - | - |
| 400 Eiger 4x4 (marqué 68 LAC sur l'armature côté pont) 03-04 | 0213-1315 | 0213-1336 | - | - |
| 400 Eiger 4x4 (marqué 68 LAC sur l'armature côté roue) 03-04 | 0213-1294 | 0213-1294 | - | - |
| 400 Eiger 4x4 05-07 | 0213-1294 | 0213-1336 | - | - |
| 450 KingQuad 4x4 10 | 0213-1330 | 0213-1308 | - | - |
| 450 KingQuad 4x4 09 | - | 0213-1308 | - | - |
| 450 KingQuad LTD 4x4 09 | - | 0213-1308 | - | - |
| 500 KingQuad 4x4 09 | 0213-1330 | 0213-1311 | - | - |
| 500 KingQuad 4x4 11-15 | - | 0213-1308 | - | - |
| 500 KingQuad EPS 4x4 11 | - | 0213-1308 | - | - |
| 500 KingQuad EPS 4x4 12-13 | 0213-1330 | 0213-1308 | - | - |
| 500 KingQuad EPS 4x4 14-15 | 0213-1330 | 0213-1311 | - | - |
| 500 KingQuad LTD EPS 4x4 09 | 0213-1330 | 0213-1311 | - | - |
| 500 QuadMaster 4x4 00-01 | 0213-1294 | 0213-1294 | - | - |
| 500 QuadRunner 4x4 98-01 | 0213-1294 | 0213-1294 | - | - |
| 500 Vinson Auto 4x4 02 | 0213-1294 | 0213-1294 | - | - |
| 500 Vinson Auto 4x4 06 | 0213-1294 | 0213-1336 | - | - |
| 500 Vinson 4x4 03-05 | 0213-1315 | 0213-1336 | - | - |
| 550 KingQuad 4x4 12 | 0213-1330 | 0213-1308 | - | - |
| 700 KingQuad 4x4 05 | 0213-1300 | 0213-1300 | 0213-1300 | 0213-1300 |
| 750 KingQuad 4x4 08-15 | - | 0213-1308 | - | - |
| 750 KingQuad EPS 4x4 09 | 0213-1330 | 0213-1311 | - | - |
| 750 KingQuad EPS 4x4 11-13 | 0213-1330 | 0213-1308 | - | - |
| 750 KingQuad EPS 4x4 14-15 | 0213-1330 | 0213-1311 | - | - |
| 750 KingQuad LTD 4x4 08-09 | - | 0213-1308 | - | - |
| 750 KingQuad LTD EPS 4x4 09 | 0213-1330 | 0213-1311 | - | - |
| 750 KingQuad 4x4 18-22 | 0213-1330 | 0213-1311 | - | - |
| **SUZUKI SSV** | | | | |
| 620 QUV 4x4 05 | 0213-1294 | 0213-1295 | - | - |
| 700 TwinPeaks 4x4 04-05 | 0213-1294 | 0213-1336 | - | - |

Tous les produits avec une référence **MAGENTA GRAS** sont nouveaux en 2026.

## KITS DE SOUFFLET DE CARDAN (SUITE)

| MODÈLES | CÔTÉ ROUE AVANT - RÉF. | CÔTÉ PONT AVANT - RÉF. | CÔTÉ ROUE ARRIÈRE - RÉF. | CÔTÉ PONT ARRIÈRE - RÉF. |
|---|---|---|---|---|
| **YAMAHA QUAD** | | | | |
| 250 Timberwolf 94-00 | 0213-1294 | 0213-1295 | - | - |
| 350 Big Bear (marqué 68 AC sur l'armature côté pont) 97 | 0213-1294 | 0213-1295 | - | - |
| 350 Big Bear (marqué 68 LAC sur l'armature côté pont) 97 | 0213-1294 | 0213-1294 | - | - |
| 350 Big Bear 98-99 | 0213-1294 | 0213-1294 | - | - |
| 350 Big Bear 87-96 | 0213-1294 | 0213-1295 | - | - |
| 350 Bruin 04-06 | 0213-1294 | 0213-1295 | - | - |
| 350 Grizzly (sauf IRS) 07-11 | 0213-1294 | 0213-1295 | - | - |
| 350 Grizzly (sauf IRS) 12-14 | 0213-1294 | 0213-1336 | - | - |
| 350 Grizzly (IRS) 07-11 | 0213-1294 | 0213-1336 | 0213-1294 | 0213-1294 |
| 350 Wolverine 95-05 | 0213-1294 | 0213-1294 | - | - |
| 400 Big Bear (sauf IRS) 00-01 | 0213-1294 | 0213-1294 | - | - |
| 400 Big Bear (sauf IRS) 02-06 | 0213-1294 | 0213-1295 | - | - |
| 400 Big Bear (IRS) 07-12 | 0213-1294 | 0213-1336 | 0213-1294 | 0213-1294 |
| 400 Grizzly 07-08 | 0213-1294 | 0213-1295 | 0213-1294 | 0213-1294 |
| 400 Kodiak 93-04 | 0213-1294 | 0213-1295 | - | - |
| 400 Kodiak 05-06 | 0213-1294 | 0213-1295 | 0213-1294 | 0213-1294 |
| 450 Grizzly 07 | 0213-1294 | 0213-1294 | 0213-1294 | 0213-1294 |
| 450 Grizzly 08-14 | 0213-1294 | 0213-1336 | 0213-1294 | 0213-1294 |
| 450 Grizzly EPS 11-14 | 0213-1294 | 0213-1336 | - | - |
| 450 Kodiak 03-04 | 0213-1294 | 0213-1294 | - | - |
| 450 Kodiak 05-06 | 0213-1294 | 0213-1294 | 0213-1294 | 0213-1294 |
| 450 Kodiak 20-24 | - | - | 0213-1305 | - |
| 450 Kodiak EPS 20-24 | - | - | 0213-1305 | - |
| 450 Kodiak SE EPS 20-21 | 0213-1300 | - | 0213-1289 | 0213-1310 |
| 450 Kodiak STD/EPS/SE EPS 18-19 | 0213-1300 | - | 0213-1289 | 0213-1295 |
| 450 Wolverine Sport 06-09 | 0213-1294 | 0213-1295 | - | - |
| 550 Grizzly (EPS) 09 | 0213-1300 | 0213-1295 | 0213-1300 | - |
| 550 Grizzly (EPS) 10-11 | 0213-1300 | 0213-1295 | 0213-1300 | 0213-1295 |
| 550 Grizzly (EPS) 12 | 0213-1300 | 0213-1295 | 0213-1305 | 0213-1310 |
| 550 Grizzly (EPS) 13-14 | 0213-1300 | 0213-1310 | 0213-1305 | 0213-1310 |
| 550 Grizzly 09 | 0213-1300 | 0213-1295 | 0213-1300 | - |
| 550 Grizzly 10-11 | 0213-1300 | 0213-1295 | 0213-1300 | 0213-1295 |
| 550 Grizzly 12 | 0213-1300 | 0213-1295 | 0213-1300 | 0213-1310 |
| 550 Grizzly 13 | 0213-1300 | 0213-1310 | 0213-1305 | 0213-1310 |
| 550 Grizzly 14 | 0213-1300 | 0213-1310 | 0213-1300 | 0213-1310 |
| 600 Grizzly 98-01 | 0213-1294 | 0213-1294 | - | - |
| 660 Grizzly 02 | 0213-1294 | 0213-1294 | 0213-1294 | 0213-1294 |
| 660 Grizzly (avec 68 LAC marqué sur l'armature côté roue avant) 03 | 0213-1294 | 0213-1336 | 0213-1315 | 0213-1294 |
| 660 Grizzly (avec UJ 68 marqué sur l'armature côté roue avant) 03 | 0213-1315 | 0213-1336 | 0213-1315 | 0213-1294 |
| 660 Grizzly 04-08 | 0213-1294 | 0213-1336 | 0213-1294 | 0213-1294 |
| 700 Grizzly (EPS) 08-11 | 0213-1300 | 0213-1295 | 0213-1300 | 0213-1295 |
| 700 Grizzly (EPS) 12 | 0213-1300 | 0213-1295 | 0213-1305 | 0213-1310 |
| 700 Grizzly (EPS) 13-15 | 0213-1300 | 0213-1310 | 0213-1305 | 0213-1310 |
| 700 Grizzly (EPS) 16-23 | 0213-1288 | 0213-1310 | 0213-1305 | 0213-1294 |
| 700 Grizzly 07-11 | 0213-1300 | 0213-1295 | 0213-1300 | 0213-1295 |
| 700 Grizzly 12 | 0213-1300 | 0213-1295 | 0213-1300 | - |
| 700 Grizzly 13-15 | 0213-1300 | 0213-1310 | 0213-1305 | 0213-1310 |
| 700 Grizzly 16-19 | 0213-1288 | 0213-1310 | 0213-1305 | 0213-1294 |
| 700 Grizzly EPS Hunting 22-23 | - | - | 0213-1305 | - |
| 700 Grizzly LE (EPS) 16-18 | 0213-1288 | 0213-1310 | 0213-1305 | 0213-1294 |
| 700 Grizzly SE (EPS) 15 | 0213-1300 | 0213-1310 | 0213-1305 | 0213-1310 |
| 700 Grizzly SE (EPS) 16-23 | 0213-1288 | 0213-1310 | 0213-1305 | 0213-1294 |
| 700 Kodiak 16-23 | 0213-1300 | 0213-1310 | 0213-1305 | 0213-1294 |
| 700 Kodiak EPS 21-23 | - | - | 0213-1305 | - |
| 700 Kodiak EPS Hunting 22-23 | - | - | 0213-1305 | - |
| 700 Kodiak EPS SE 20-23 | - | - | 0213-1305 | - |
| 700 Kodiak EPS/SE EPS 16-21 | 0213-1300 | 0213-1310 | 0213-1305 | 0213-1294 |
| 700 Kodiak XT-R 20-21 | 0213-1300 | 0213-1310 | 0213-1305 | 0213-1294 |
| **YAMAHA SSV** | | | | |
| 450 Rhino 06 | 0213-1304 | 0213-1336 | 0213-1304 | 0213-1294 |
| 450 Rhino 07-09 | - | 0213-1336 | 0213-1304 | - |
| 660 Rhino 04 | 0213-1294 | 0213-1294 | 0213-1294 | 0213-1294 |
| 660 Rhino 05-07 | 0213-1304 | 0213-1336 | 0213-1304 | 0213-1294 |
| 700 Rhino 08-09 | 0213-1304 | 0213-1294 | 0213-1304 | 0213-1294 |
| 700 Rhino/Sport 11-13 | 0213-1304 | 0213-1294 | 0213-1304 | 0213-1294 |
| 700 Viking 14-21 | 0213-1296 | 0213-1294 | 0213-1296 | 0213-1289 |
| 700 Viking EPS 14-23 | 0213-1296 | 0213-1294 | 0213-1296 | 0213-1289 |
| 700 Viking Ranch 18-22 | 0213-1296 | 0213-1294 | 0213-1296 | 0213-1289 |
| 700 Viking SE 15-20 | 0213-1296 | 0213-1294 | 0213-1296 | 0213-1289 |
| 700 Viking VI 15-16 | 0213-1296 | 0213-1294 | 0213-1296 | 0213-1289 |
| 700 Viking VI EPS 15-23 | 0213-1296 | 0213-1294 | 0213-1296 | 0213-1289 |
| 700 Viking VI Ranch 16-23 | 0213-1296 | 0213-1294 | 0213-1296 | 0213-1289 |
| 700 Viking VI SE 15-17 | 0213-1296 | 0213-1294 | 0213-1296 | 0213-1289 |
| 700 Wolverine 16-18 | 0213-1296 | 0213-1294 | 0213-1296 | 0213-1289 |

**Suite de la section KITS DE SOUFFLET DE CARDAN page suivante.**

Tous les produits avec une référence **MAGENTA GRAS** sont nouveaux en 2026.

## KITS DE SOUFFLET DE CARDAN (SUITE)

| MODÈLES | CÔTÉ ROUE AVANT - RÉF. | CÔTÉ PONT AVANT - RÉF. | CÔTÉ ROUE ARRIÈRE - RÉF. | CÔTÉ PONT ARRIÈRE - RÉF. |
|---|---|---|---|---|
| **YAMAHA SSV (SUITE)** | | | | |
| 700 Wolverine EPS 17-18 | 0213-1296 | 0213-1294 | 0213-1296 | 0213-1289 |
| 700 Wolverine R-Spec EPS 16-18 | 0213-1296 | 0213-1294 | 0213-1296 | 0213-1289 |
| 850 Wolverine X2 19-21 | 0213-1288 | - | 0213-1305 | 0213-1321 |
| 850 Wolverine X2 R-Spec STD/SE 19-21 | 0213-1288 | - | 0213-1305 | 0213-1321 |
| 850 Wolverine X4 18-21 | 0213-1288 | - | 0213-1305 | 0213-1321 |
| 850 Wolverine X4 SE/XT-R 18-21 | 0213-1288 | - | 0213-1305 | 0213-1321 |
| 1000 Wolverine RMAX2 21 | 0213-1313 | 0213-1290 | 0213-1290 | - |
| 1000 Wolverine RMAX2 21-24 | - | - | 0213-1335 | 0213-1335 |
| 1000 Wolverine RMAX2 LE 21-24 | 0213-1313 | 0213-1290 | 0213-1290 | - |
| 1000 Wolverine RMAX2 R-Spec 22-24 | 0213-1313 | 0213-1313 | 0213-1290 | - |
| 1000 Wolverine RMAX2 Sport 22-24 | 0213-1313 | 0213-1313 | 0213-1290 | - |
| 1000 Wolverine RMAX2 XT-R 21-24 | 0213-1313 | 0213-1290 | 0213-1290 | - |
| 1000 Wolverine RMAX4 21 | 0213-1313 | 0213-1290 | 0213-1290 | - |
| 1000 Wolverine RMAX4 21-24 | - | - | 0213-1335 | 0213-1335 |
| 1000 Wolverine RMAX4 LE 21-24 | 0213-1313 | 0213-1290 | 0213-1290 | - |
| 1000 Wolverine RMAX4 R-Spec 22-24 | 0213-1313 | 0213-1313 | 0213-1290 | - |
| 1000 Wolverine RMAX4 XT-R 21-24 | 0213-1313 | 0213-1290 | 0213-1290 | - |
| YXZ1000 STD/SE/SS SE 16-24 | - | - | - | 0213-1321 |

0213-0410



## KITS DE SOUFFLET DE CARDAN

- Remplacent les soufflets de cardan bon marché qui s'usent dangereusement avant que la saleté et la poussière ne détruisent les cardans bon marché
- Plus solides que les pièces d'origine et livrés avec tout le matériel nécessaire à l'installation
- Soufflet renforcé résistant aux crevaisons
- Livré avec de la graisse et des clamps
- Chaque ensemble complet est compatible avec un côté
- Vente à l'unité

| MODÈLES | KIT DE SOUFFLET EXTÉRIEUR - RÉF. | KIT DE SOUFFLET INTÉRIEUR - RÉF. |
|---|---|---|
| **KAWASAKI** | | |
| Teryx 750 4x4 (axe arrière) 08-09 | - | **0213-0410** |
| **YAMAHA** | | |
| Rhino 700 4x4 (axe avant) 08-13 | **0213-0603** | - |
| Rhino 700 4x4 (axe arrière) 08-13 | **0213-0603** | - |

0213-0427



## FAST BOOT II

- Soufflet de cardan pour quad compatible avec presque tous les quads
- La nervure supplémentaire permet au soufflet de s'étendre pour les cardans pour larges
- Cannelures de support de clamp améliorées
- Bord intérieur carré permettant de maintenir la cannelure de support de clamp en position verticale
- En caoutchouc néoprène le plus fin
- Un Fast Boot II couvre tous les quads – axes avant et arrière, cardans côté pont et côté roue
- Vente à l'unité dans un kit comprenant un soufflet, 80 grammes de graisse, deux clamps, un outil d'installation de clamp (clé hexagonale avec fente) et instructions détaillées
- Vente également dans un pack de 6 ou 24 pièces avec soufflets, clamps et graisse

| DESCRIPTION | RÉF. |
|---|---|
| Kit Fast Boot II | **0213-0427** |

| DESCRIPTION | RÉF. |
|---|---|
| Fast Boot II lot de 6 | **0213-0428** |

| DESCRIPTION | RÉF. |
|---|---|
| Fast Boot II lot de 24 | **0213-0830** |

Tous les produits avec une référence **MAGENTA GRAS** sont nouveaux en 2026.



0213-0656

## FAST BOOT X

- FAST BOOT X est un soufflet de cardan de qualité supérieure offrant une couverture complète pour les quads et les UTV avec des axes de suspension allongés comme sur les Polaris RZRs, Can-Am Mavericks et de nombreux autres véhicules tout-terrain
- Offre également une couverture pour les axes aftermarket renforcés
- FAST BOOT X est compatible avec les cardans côté pont et côté roue sur les axes avant et arrière pour une couverture inégalée pour les quads et les SSV avec axes de suspension renforcés et/ou allongés
- En caoutchouc de qualité supérieure réduisant l'usure par abrasion et offrant une longue durée de vie
- Installation possible en tant que soufflet traditionnel ou « par-dessus le cardan » à l'aide d'un Quick-Shot ou d'un cône d'installation
- Offre une meilleure protection pour les quads/SSV avec axes de suspension renforcés ou allongés
- Doté d'un design complexe permettant de répartir plus uniformément l'usure et de réduire la fatigue due à la flexion
- Chaque kit comprend un Fast Boot X, des clamps en acier inoxydable, de la graisse pour cardan et des instructions détaillées
- Disponible à l'unité ou par lots de 6 pour les revendeurs (vente à l'unité pour les clients)
- Le pack Combo RÉF. 0213-0658 comprend quatre Fast Boots X (RÉF. 0213-0656) et deux Fast Boots II standards (RÉF. 0213-0427)

| DESCRIPTION | RÉF. |
|---|---|
| Fast Boot X | **0213-0656** |

| DESCRIPTION | RÉF. |
|---|---|
| Fast Boot X (lot de 6) | **0213-0657** |

| DESCRIPTION | RÉF. |
|---|---|
| Combo Fast Boot X (lot de 6) | **0213-0658** |

| MODÈLES |
|---|
| **ARCTIC CAT** |
| Wildcat 1000 12-19 |
| Wildcat 4 1000 13-19 |
| Wildcat 1000 XX 19-22 |
| **CAN-AM** |
| Maverick 1000 13-19 |
| Maverick 1000 Turbo 15-19 |
| Maverick 1000 X mr 13-19 |

| MODÈLES |
|---|
| **CAN-AM (SUITE)** |
| Maverick 1000R X ds 13-19 |
| Maverick 1000R X ds Turbo 15-19 |
| Maverick 1000R X xc 13-19 |
| Maverick MAX 1000 13-19 |
| Maverick MAX 1000 Turbo 15-19 |
| Maverick MAX 1000R X ds Turbo 15-19 |
| Maverick MAX 1000R X rs Turbo 15-19 |

| MODÈLES |
|---|
| **CAN-AM (SUITE)** |
| Maverick X3 16-19 |
| **POLARIS** |
| General 1000 EPS 16-22 |
| General 4 1000 17-22 |
| Ranger 1000 RZR 4 XP 14-22 |
| Ranger 1000 RZR S EPS 16-22 |
| Ranger 1000 RZR XP 14-22 |

| MODÈLES |
|---|
| **POLARIS (SUITE)** |
| RZR XP 4 Turbo EPS 16-22 |
| RZR XP Turbo EPS 16-22 |
| **YAMAHA** |
| YXZ1000R 16-22 |

0213-0730





## CLAMPS DE SOUFFLET DE CARDAN

- Style cerclage
- Installation plus facile et plus rapide - aucun filetage de support de clamp dans la partie avant et le mandrin de l'outil à colliers
- Aucun outil à colliers nécessaire pour le serrage - les clamps peuvent être serrés à l'aide de pinces, de pinces coupantes à large côté ou de pinces de cerclage

| DESCRIPTION | RÉF. |
|---|---|
| 6 mm x 40 mm (pc.) | **0213-0728** |
| 6 mm x 40 mm (lot de 25) | **0213-0729** |
| 8 mm x 90 mm (pc.) | **0213-0730** |

| DESCRIPTION | RÉF. |
|---|---|
| 8 mm x 90 mm (lot de 25) | **0213-0731** |
| Kit de clamp de soufflet (universel) | **0213-0732** |

## CLAMPS POUR SOUFFLET

- Définissez votre couple souhaité
- Les kits de soufflets offrent des clamps à extrémité libre

| DESCRIPTION | RÉF. |
|---|---|
| 5 mm x 254 mm (pc.) | **M92-06802** |
| 5 mm x 254 mm (lot de 25) | **M92-06803** |

| DESCRIPTION | RÉF. |
|---|---|
| 6 mm x 482 mm (pc.) | **M92-06804** |
| 6 mm x 482 mm (lot de 25) | **M92-06805** |

## PROTECTIONS DE CARDAN POUR SSV/QUAD

- Offrent une meilleure protection de votre soufflet de cardan
- Installation facile
- Avec collier plastique pour un ajustement sécurisé
- Taille unique compatible avec la plupart des UTV et quads
- Disponible uniquement en noir
- Vente par lots de deux

| DESCRIPTION | RÉF. |
|---|---|
| Protection de cardan pour SSV/quad | **0214-0969** |



Tous les produits avec une référence **MAGENTA GRAS** sont nouveaux en 2026.



## SOUFFLETS DE CARDAN

### STANDARD

- Kit de soufflet de rechange de qualité super-Duty EPI
- Polychloroprène ultra-résistant à la chaleur, au froid et à l'usure
- Soufflets de rechange personnalisés compatibles
- Le pack raisse au disulfure de molybdène ($MoS_2$) offre une durée de vie plus longue sous les charges élevées des joints de cardan et des axes
- Un soufflet de cardan, deux colliers de serrage et de la graisse inclus
- Vente à l'unité

### EXTREME

- Matériau unique très pliable par temps extrêmement froid
- Design universel
- 1 soufflet deux cardan, 2 collier de serrage, de la graisse, un outil à colliers inclus
- Vente à l'unité

**REMARQUE : Soufflets de cardan Extreme Cold compatibles avec les conditions très froides uniquement.**

### AVANT

| MODÈLES | CÔTÉ ROUE STANDARD - RÉF. | CÔTÉ PONT STANDARD - RÉF. | EXTREME COLD CÔTÉ ROUE - RÉF. | EXTREME COLD CÔTÉ PONT - RÉF. |
|---|---|---|---|---|
| **ARCTIC CAT** | | | | |
| 250 4x4 01-05 | **0213-0092** | **0213-0072** | **0213-0351** | **0213-0352** |
| 280 4x4 98 | **0213-0073** | **0213-0074** | **0213-0351** | **0213-0352** |
| 300 4x4 98-05 | **0213-0092** | **0213-0072** | **0213-0351** | **0213-0352** |
| 371 4x4 98 | **0213-0073** | **0213-0074** | **0213-0351** | **0213-0352** |
| 375 4x4 02 | **0213-0092** | **0213-0072** | **0213-0351** | **0213-0352** |
| 400 4x4 98 | **0213-0092** | **0213-0072** | - | - |
| 400 4x4 99-04 | **0213-0092** | **0213-0072** | **0213-0351** | **0213-0352** |
| 400 4x4 05-10 | **0213-0092** | **0213-0072** | - | - |
| 400 ACT/Auto ACT 4x4 03-04 | - | - | **0213-0351** | **0213-0352** |
| 400 4x4 FIS 98-02 | - | - | **0213-0351** | **0213-0352** |
| 400 TBX 4x4 05-06 | **0213-0092** | **0213-0072** | **0213-0351** | **0213-0352** |
| 400 TRV 4x4 06-10 | **0213-0092** | **0213-0072** | **0213-0351** | **0213-0352** |
| 400 VP/Auto VP 4x4 05-06 | **0213-0092** | **0213-0072** | **0213-0351** | **0213-0352** |
| 450 H1 EFI 4x4 10 | **0213-0092** | **0213-0072** | **0213-0351** | **0213-0352** |
| 454 4x4 (jusqu'au n° 13000) 98 | **0213-0067** | **0213-0072** | **0213-0351** | **0213-0352** |
| 454 4x4 (à partir du n° 13000) 98 | **0213-0092** | **0213-0072** | **0213-0351** | **0213-0352** |
| 454 Bear Cat 4x4 96-97 | **0213-0067** | **0213-0072** | **0213-0351** | **0213-0352** |
| 493 4x4 98 | **0213-0073** | **0213-0074** | **0213-0351** | **0213-0352** |
| 500 4x4 98, 08-09 | **0213-0092** | **0213-0072** | - | - |
| 500 4x4 99-07 | **0213-0092** | **0213-0072** | **0213-0351** | **0213-0352** |
| 500 4x4 14-16 | **0213-0614** | **0213-0614** | - | - |
| 500 Manual 4x4 05-09 | **0213-0092** | **0213-0072** | - | - |
| 500 Prowler HDX 4x4 14-15 | **0213-0614** | - | - | - |
| 500 Prowler HDX LTD 4x4 14 | **0213-0614** | - | - | - |
| 500 Prowler HDX XT 4x4 14 | **0213-0614** | - | - | - |
| 500 4x4 FIS 02-09 | - | - | **0213-0351** | **0213-0352** |
| 500 TBX 4x4 05-06 | **0213-0092** | **0213-0072** | **0213-0351** | **0213-0352** |
| 500 TRV 4x4 14-15 | **0213-0614** | **0213-0614** | - | - |
| 500 TRV 4x4 Auto 05-08 | **0213-0092** | **0213-0072** | **0213-0351** | **0213-0352** |
| 500 TRV 4x4 Core 13 | **0213-0614** | - | - | - |
| 500 XR 4x4 15 | **0213-0614** | **0213-0614** | - | - |
| 550 4x4 11 | - | - | **0213-0351** | **0213-0352** |
| 550 4x4 14 | **0213-0614** | **0213-0614** | - | - |
| 550 Alterra 4x4 16 | **0213-0614** | **0213-0614** | - | - |
| 550 H1 4x4 09-10 | **0213-0092** | **0213-0072** | - | - |
| 550S H1 4x4 10 | **0213-0092** | **0213-0072** | - | - |
| 550 H1 EFI 4x4 09-10 | - | - | **0213-0351** | **0213-0352** |
| 550 Prowler Flatbed 4x4 09 | **0213-0092** | **0213-0072** | - | - |
| 550 H1 Prowler 4x4 09-10 | **0213-0092** | **0213-0072** | **0213-0351** | **0213-0352** |
| 550 Prowler XT 4x4 11-15 | - | - | **0213-0351** | **0213-0352** |
| 550 TRV LTD 4x4 13-14 | **0213-0614** | | - | - |
| 550 TRV LTD EPS 4x4 15 | **0213-0614** | **0213-0614** | - | - |
| 550 TRV XT EPS 4x4 15 | **0213-0614** | **0213-0614** | - | - |
| 550S TRV 4x4 10 | **0213-0092** | **0213-0072** | - | - |
| 550 XR/XT EPS/LTD EPS 4x4 15 | **0213-0614** | **0213-0614** | - | - |
| 570 Alterra/EPS/SE EPS 20-21 | **0213-0614** | **0213-0614** | - | - |
| 650 H1 4x4 (sauf Mud Pro) 05-10 | **0213-0092** | **0213-0072** | **0213-0351** | **0213-0352** |

Tous les produits avec une référence **MAGENTA GRAS** sont nouveaux en 2026.

# SOUFFLETS DE CARDAN (SUITE)

## AVANT (SUITE)

| MODÈLES | CÔTÉ ROUE STANDARD - RÉF. | CÔTÉ PONT STANDARD - RÉF. | EXTREME COLD CÔTÉ ROUE - RÉF. | EXTREME COLD CÔTÉ PONT - RÉF. |
|---|---|---|---|---|
| **ARCTIC CAT (SUITE)** | | | | |
| 650 H1 Prowler XT 06-09 | **0213-0092** | **0213-0072** | **0213-0351** | **0213-0352** |
| 650 H1 Prowler 09 | **0213-0092** | **0213-0072** | - | - |
| 650 Mud Pro 4x4 10 | **0213-0092** | **0213-0072** | - | - |
| 650 TBX 4x4 07-09 | **0213-0092** | **0213-0072** | **0213-0351** | **0213-0352** |
| 650 TRV 4x4 07-09 | **0213-0092** | **0213-0072** | **0213-0351** | **0213-0352** |
| 650 V2 4x4 04-06 | **0213-0092** | **0213-0072** | **0213-0351** | **0213-0352** |
| 700 4x4 11 | - | - | **0213-0351** | **0213-0352** |
| 700 Alterra 4x4 16-21 | **0213-0614** | **0213-0614** | - | - |
| 700 Alterra Mud Pro 16-18 | **0213-0613** | **0213-0613** | - | - |
| 700 Alterra TBX 16-20 | **0213-0614** | **0213-0614** | - | - |
| 700 Alterra VLX/EPS 18 | **0213-0614** | **0213-0614** | - | - |
| 700 Diesel 4x4 07-12 | **0213-0092** | **0213-0072** | **0213-0351** | **0213-0352** |
| 700 Diesel Super Duty 4x4 15 | **0213-0614** | **0213-0614** | - | - |
| 700S H1 Auto 4x4 10 | **0213-0092** | **0213-0072** | - | - |
| 700 H1 Mud Pro 4x4 09-10 | **0213-0092** | **0213-0072** | - | - |
| 700 EFI Auto 4x4 07-08 | **0213-0092** | **0213-0072** | **0213-0351** | **0213-0352** |
| 700 H1 EFI 4x4 08-10 | **0213-0092** | **0213-0072** | **0213-0351** | **0213-0352** |
| 700 Mud Pro LTD 4x4/LTD EPS 4x4 12-15 | **0213-0613** | **0213-0613** | - | - |
| 700 H1 Prowler 4x4 08-10 | - | - | **0213-0351** | **0213-0352** |
| 700 Prowler HDX/XT EPS 4x4 15 | **0213-0614** | **0213-0614** | - | - |
| 700 TBX 4x4 10 | **0213-0092** | **0213-0072** | - | - |
| 700 Prowler XT 4x4 09 | **0213-0092** | **0213-0072** | - | - |
| 700 H1 Prowler XTX 4x4 08-10 | **0213-0092** | **0213-0072** | - | - |
| 700 H1 Prowler XTX 4x4 11-14 | - | - | **0213-0351** | **0213-0352** |
| 700 H1 Prowler XT EPS 4x4 15 | **0213-0614** | **0213-0614** | - | - |
| 700 TBX 4x4 14-15 | **0213-0614** | **0213-0614** | - | - |
| 700 TRV 4x4 10 | **0213-0092** | **0213-0072** | - | - |
| 700S TRV 4x4 10 | **0213-0092** | **0213-0072** | - | - |
| 700 TRV 4x4 08-11 | - | - | **0213-0351** | **0213-0352** |
| 700 TRV Cruiser 4x4 08-10 | **0213-0092** | **0213-0072** | - | - |
| 700 TRV LE 4x4 08 | **0213-0092** | **0213-0072** | - | - |
| 700 TRV LTD 4x4 13-14 | **0213-0614** | **0213-0614** | - | - |
| 700 TRV LTD EPS 4x4 15 | **0213-0614** | **0213-0614** | - | - |
| 700 Wildcat Sport/XT 4x4 15-18 | **0213-0613** | **0213-0613** | - | - |
| 700 Wildcat Sport LTD EPS 4x4 15-18 | **0213-0613** | **0213-0613** | - | - |
| 700 Wildcat Trail 4x4 14 | **0213-0614** | **0213-0614** | - | - |
| 700 Wildcat Trail 4x4 15-18 | **0213-0613** | **0213-0613** | - | - |
| 700 Wildcat Trail LTD EPS 4x4 15-18 | **0213-0613** | **0213-0613** | - | - |
| 700 Wildcat Trail XT 4x4 14 | **0213-0614** | **0213-0614** | - | - |
| 700 Wildcat Trail XT 4x4 15-18 | **0213-0613** | **0213-0613** | - | - |
| 700 XR 4x4 15 | **0213-0614** | **0213-0614** | - | - |
| 700 XR LTD EPS 4x4 15 | **0213-0614** | **0213-0614** | - | - |
| 700 XR XT EPS 4x4 15 | **0213-0614** | **0213-0614** | - | - |
| 1000 Mud Pro 4x4 10 | **0213-0092** | **0213-0072** | - | - |
| 1000 Mud Pro LTD/EPS x4x 13-15 | **0213-0613** | **0213-0613** | - | - |
| 1000 Prowler 4x4 11 | - | - | **0213-0351** | **0213-0352** |
| 1000 Prowler XTZ 4x4 09-10 | **0213-0092** | **0213-0072** | **0213-0351** | **0213-0352** |
| 1000 Prowler XT EPS 4x4 15 | **0213-0613** | **0213-0613** | - | - |
| 1000 Thundercat 4x4 08-10 | **0213-0092** | **0213-0072** | - | - |
| 1000 TRV 4x4 09-10 | **0213-0092** | **0213-0072** | **0213-0351** | **0213-0352** |
| 1000 TRV Cruiser 4x4 09-10 | **0213-0092** | **0213-0072** | - | - |
| 1000 TRV LTD/LTD EPS 4x4 13-15 | **0213-0613** | **0213-0613** | - | - |
| 1000 TRV XT EPS 4x4 15 | **0213-0613** | **0213-0613** | - | - |
| 1000 Wildcat EPS 4x4 15 | **0213-0613** | **0213-0613** | - | - |
| 1000 Wildcat 4 4x4 13-14 | **0213-0613** | **0213-0613** | - | - |
| 1000 Wildcat 4 X 4x4 14-18 | **0213-0613** | **0213-0613** | - | - |
| 1000 Wildcat X 4x4 13-14 | **0213-0613** | **0213-0613** | - | - |
| 1000 Wildcat X EPS 15-18 | **0213-0613** | **0213-0613** | - | - |
| 1000 Wildcat X LTD 15-18 | **0213-0613** | **0213-0613** | - | - |
| 1000 Wildcat LTD EPS 4x4 15-18 | **0213-0613** | **0213-0613** | - | - |
| 1000 XT EPS 4x4 15-16 | **0213-0614** | **0213-0614** | - | - |
| **BOBCAT** | | | | |
| 2200 4x4 (tous) | **0213-0073** | **0213-0074** | **0213-0351** | **0213-0352** |
| 2200 Diesel 4x4 (tous) | **0213-0073** | **0213-0074** | **0213-0351** | **0213-0352** |
| 2200S 4x4 (tous) | **0213-0073** | **0213-0074** | **0213-0351** | **0213-0352** |
| 2200S Diesel 4x4 (tous) | **0213-0073** | **0213-0074** | **0213-0351** | **0213-0352** |
| 2300 Diesel 4x4 (tous) | **0213-0073** | **0213-0074** | **0213-0351** | **0213-0352** |
| **BOMBARDIER/CAN-AM** | | | | |
| Outlander 330 H.O. 4x4 03 | - | - | **0213-0351** | **0213-0352** |
| Outlander 330 H.O. 4x4 04-05 | - | - | **0213-0351** | **0213-0352** |
| Outlander 400 /XT 4x4 13-14 | **0214-0820** | **0213-0616** | - | - |
| Outlander 400 /XT 4x4 09-12 | **0213-0343** | **0213-0344** | - | - |
| Outlander 400/MAX 4x4 11 | - | - | **0213-0351** | **0213-0352** |
| Outlander 400 H.O. 4x4 03-05 | - | - | **0213-0351** | **0213-0352** |

**Suite de la section SOUFFLETS DE CARDAN page suivante.**

Tous les produits avec une référence **MAGENTA GRAS** sont nouveaux en 2026.

# SOUFFLETS DE CARDAN (SUITE)

## AVANT (SUITE)

| MODÈLES | CÔTÉ ROUE STANDARD - RÉF. | CÔTÉ PONT STANDARD - RÉF. | EXTREME COLD CÔTÉ ROUE - RÉF. | EXTREME COLD CÔTÉ PONT - RÉF. |
|---|---|---|---|---|
| **BOMBARDIER/CAN-AM (SUITE)** | | | | |
| Outlander 400 H.O. 4x4 06-08 | **0213-0343** | **0213-0344** | **0213-0351** | **0213-0352** |
| Outlander 400 H.O. 4x4 07 | **0213-0343** | **0213-0344** | **0213-0351** | **0213-0352** |
| Outlander 400 H.O. 4x4 09-10 | - | - | **0213-0351** | **0213-0352** |
| Outlander 400 H.O. MAX 4x4 04-10 | - | - | **0213-0351** | **0213-0352** |
| Outlander 400 H.O. XT/MAX XT 06-07 | - | - | **0213-0351** | **0213-0352** |
| Outlander 400 MAX/XT 4x4 08-12 | **0213-0343** | **0213-0344** | - | - |
| Outlander 400 MAX/XT 4x4 13-14 | **0214-0820** | **0213-0616** | - | - |
| Outlander 450/DPS/Hunting/XT 17-23 | **0214-2845** | **0214-2846** | - | - |
| Outlander 450 L/MAX/DPS 15-16 | **0214-2845** | **0214-2846** | - | - |
| Outlander 450 MAX/DPS 17-23 | **0214-2845** | **0214-2846** | - | - |
| Outlander 450 6x6 20-24 | **0214-2845** | **0214-2846** | - | - |
| Defender/Traxter 500 HD5 /DPS 18-21 | **0214-0820** | **0214-0820** | - | - |
| Outlander 500/XT 4x4 (arrière avec sangles de 10 mm) 08 | **0213-0343** | **0213-0344** | - | - |
| Outlander 500/XT/XT-P 4x4 09-12 | **0213-0343** | **0213-0344** | - | - |
| 500 Outlander DPS/L/MAX/XT 15 | **0214-2845** | **0214-2846** | - | - |
| Outlander 500/DPS/XT 4x4 13-14 | **0214-0820** | **0213-0616** | - | - |
| Outlander 500/MAX 4x4 11 | - | - | **0213-0351** | **0213-0352** |
| Outlander 500 MAX/XT/XT-P 4x4 09-12 | **0213-0343** | **0213-0344** | - | - |
| Outlander 500 MAX/DPS/XT 4x4 13-14 | - | **0213-0616** | - | - |
| Outlander 500 Max/XT 4x4 (arrière avec sangles de 10 mm) 08 | **0213-0343** | **0213-0344** | - | - |
| Outlander 500 MAX LTD 4x4 10 | **0213-0343** | **0213-0344** | - | - |
| Outlander 500 H.O. 4x4 07-08 | **0213-0343** | **0213-0344** | - | - |
| Outlander 500 H.O. EFI/XT 4x4 07-10 | - | - | **0213-0351** | **0213-0352** |
| Outlander 500 H.O. EFI MAX/XT 4x4 07-10 | - | - | **0213-0351** | **0213-0352** |
| Quest 500 4x4 02-04 | - | - | **0213-0351** | **0213-0352** |
| Quest 500 XL 4x4 02 | - | - | **0213-0351** | **0213-0352** |
| Renegade 500 4x4 08-12 | **0213-0343** | **0213-0344** | **0213-0351** | **0213-0352** |
| Renegade 500 4x4 13-14 | **0214-0820** | **0213-0616** | - | - |
| Renegade 500 15 | **0214-2845** | **0214-2846** | - | - |
| Traxter 500 4x4 99-05 | - | - | **0213-0351** | **0213-0352** |
| Traxter 500 Auto 4x4 05 | - | - | **0213-0351** | **0213-0352** |
| Traxter 500 5 speed Auto-Shift 4x4 05 | - | - | **0213-0351** | **0213-0352** |
| Traxter 500 MAX 4x4 03-04 | - | - | **0213-0351** | **0213-0352** |
| Traxter 500 MAX 5 speed Auto-Shift 4x4 05 | - | - | **0213-0351** | **0213-0352** |
| Traxter 500 XL 4x4 02-05 | - | - | **0213-0351** | **0213-0352** |
| Outlander 570/DPS/XT/Hunting 17-23 | **0214-2845** | **0214-2846** | - | - |
| Outlander 570 DPS/XT 4x4 16 | **0214-2845** | **0214-2846** | - | - |
| Outlander 570 L/DPS/LE 15-16 | **0214-2845** | **0214-2846** | - | - |
| Outlander 570 L X mr 4x4 16 | **0214-0820** | **0213-0616** | - | - |
| Outlander 570 MAX DPS/XT 4x4 16 | **0214-2845** | **0214-2846** | - | - |
| Outlander 570 MAX L/DPS 16 | **0214-2845** | **0214-2846** | - | - |
| Outlander 570 MAX/DPS/XT 17-23 | **0214-2845** | **0214-2846** | - | - |
| Outlander 570 MR 23 | **0214-2845** | **0214-2846** | - | - |
| Outlander 570 X mr 17-20 | **0214-0820** | **0213-0616** | - | - |
| Outlander 570 X mr 23 | **0214-2845** | **0214-2846** | - | - |
| Renegade 570 19-21 | **0214-0820** | **0213-0616** | - | - |
| Renegade 570 16-18 | **0214-2845** | **0214-2846** | - | - |
| Renegade 570 X mr 17-18/20-21 | **0214-0820** | **0213-0616** | - | - |
| Renegade 570 X mr 19 | **0214-0816** | **0214-0820** | - | - |
| Outlander 650/DPS/XT/North Edition 4x4 13-21 | **0214-0820** | **0213-0616** | - | - |
| Outlander 650/XT/XT-P 4x4 09-12 | **0213-0343** | **0213-0344** | - | - |
| Outlander 650/XT 4x4 (arrière avec sangles de 10 mm) 08 | **0213-0343** | **0213-0344** | - | - |
| Outlander 650/MAX 4x4 11 | - | - | **0213-0351** | **0213-0352** |
| Outlander 650 MAX/DPS/XT/North Edition 4x4 13-19 | **0214-0820** | **0213-0616** | - | - |
| Outlander 650 MAX/XT/XT-P 4x4 09-12 | **0213-0343** | **0213-0344** | - | - |
| Outlander 650 Max/XT 4x4 (arrière avec sangles de 10 mm) 08 | **0213-0343** | **0213-0344** | - | - |
| Outlander 650 H.O. EFI 4x4 06-08 | **0213-0343** | **0213-0344** | **0213-0351** | **0213-0352** |
| Outlander 650 H.O. EFI 09-10/XT 4x4 07-10 | - | - | **0213-0351** | **0213-0352** |
| Outlander 650 H.O. EFI MAX/MAX XT 07-10 | - | - | **0213-0351** | **0213-0352** |
| Outlander 650 X mr 4x4 13-16 | **0214-0816** | **0214-0820** | - | - |
| Outlander 650 MAX X mr 17-19 | **0214-0816** | **0214-0820** | - | - |
| Outlander 650 6x6 15-19 | **0214-0820** | **0213-0616** | - | - |
| 650 Outlander 6x6 DPS 23 | **0214-2845** | **0214-2846** | - | - |
| Quest 650 4x4 02-04 | - | - | **0213-0351** | **0213-0352** |
| Quest 650 MAX 4x4 04 | - | - | **0213-0351** | **0213-0352** |
| Traxter 650 4x4 05 | - | - | - | - |
| Traxter 650 Auto/MAX Auto 4x4 05 | - | - | **0213-0351** | **0213-0352** |
| Commander DPS/XT 22-23 | **0214-0820** | **0214-0820** | - | - |
| Defender/Traxter HD7 700 /DPS/MAX 22-23 | **0214-0820** | **0214-0820** | - | - |
| Maverick 700 Trail /DPS 22-23 | **0214-0820** | **0214-0820** | - | - |
| Commander 800 MAX DPS 17-20 | **0214-0820** | **0213-0616** | - | - |
| Commander 800 DPS/XT 4x4 (conçu à partir de 11/14) 15 | **0214-0820** | **0213-0616** | - | - |
| Commander 800 DPS/XT 4x4 (conçu jusqu'en 10/14) 15 | **0214-0816** | **0214-0820** | - | - |
| Commander 800/DPS/XT 4x4 13-14 | **0214-0816** | **0214-0820** | - | - |

Tous les produits avec une référence **MAGENTA GRAS** sont nouveaux en 2026.

EPI PERFORMANCE

# SOUFFLETS DE CARDAN (SUITE)

## AVANT (SUITE)

| MODÈLES | CÔTÉ ROUE STANDARD - RÉF. | CÔTÉ PONT STANDARD - RÉF. | EXTREME COLD CÔTÉ ROUE - RÉF. | EXTREME COLD CÔTÉ PONT - RÉF. |
|---|---|---|---|---|
| **BOMBARDIER/CAN-AM (SUITE)** | | | | |
| Commander 800 4x4 11 | - | - | 0213-0351 | 0213-0352 |
| Commander 800/DPS/XT/XT-P 4x4 13-15 | 0214-0820 | 0213-0616 | - | - |
| Commander 800 /DPS/XT 4x4 16-20 | 0214-0820 | 0213-0616 | - | - |
| Commander 800/XT 4x4 11-12 | 0213-0343 | 0213-0344 | - | - |
| Commander 800 MAX DPS 17-20 | 0214-0820 | 0213-0616 | - | - |
| Defender/Traxter 800 HD8 /DPS/XT 4x4 16 | 0214-0820 | 0213-0616 | - | - |
| Defender/Traxter 800 HD8 /DPS/XT/XT Cab 4x4 17-21 | 0214-0820 | 0214-0820 | - | - |
| Defender/Traxter MAX 800 HD8 /DPS/XT 4x4 17-21 | 0214-0820 | 0214-0820 | - | - |
| Maverick Trail 800 /DPS 18-21 | 0214-0820 | 0214-0820 | - | - |
| Outlander 800/XT/XT-P 4x4 09-12 | 0213-0343 | 0213-0344 | - | - |
| Outlander 800/XT 4x4 (arrière avec sangles de 10 mm) 08 | | 0213-0344 | - | - |
| Outlander 800 H.O. EFI 06-08 | 0213-0343 | 0213-0344 | 0213-0351 | 0213-0352 |
| Outlander 800 H.O. EFI 09-10 | - | - | 0213-0351 | 0213-0352 |
| Outlander 800 H.O. EFI XT 06-10 | - | - | 0213-0351 | 0213-0352 |
| Outlander 800 H.O. EFI MAX/MAX XT 06-08 | - | - | 0213-0351 | 0213-0352 |
| Outlander 800R 4x4 11 | - | - | 0213-0351 | 0213-0352 |
| Outlander 800R MAX 4x4 11 | - | - | 0213-0351 | 0213-0352 |
| Outlander 800 X mr 4x4 11-12 | 0213-0343 | 0213-0344 | - | - |
| Outlander 800 X mr 4x4 15 | 0214-0816 | 0214-0820 | - | - |
| Outlander 800 X xc 4x4 11 | 0213-0343 | 0213-0344 | - | - |
| Outlander 800 MAX /DPS/XT/XT-P 4x4 13-15 | 0214-0820 | 0213-0616 | - | - |
| Outlander 800 MAX/XT/XT-P/LTD 4x4 09-12 | 0213-0343 | 0213-0344 | - | - |
| Outlander 800 MAX/XT/LTD 4x4 (arrière avec sangles de 10 mm) 08 | 0213-0343 | 0213-0344 | - | - |
| Renegade 800 4x4 07-08 | 0213-0343 | 0213-0344 | 0213-0351 | 0213-0352 |
| Renegade 800 4x4 10-12 | 0213-0343 | 0213-0344 | - | - |
| Renegade 800 4x4 13-15 | 0214-0820 | 0213-0616 | - | - |
| Renegade 800/X 4x4 09 | 0213-0343 | 0213-0344 | - | - |
| Renegade 800/X 4x4 (arrière avec sangles de 10 mm) 08 | 0213-0343 | 0213-0344 | - | - |
| Renegade 800 09-10, Renegade X 800 4x4 07-10 | - | - | 0213-0351 | 0213-0352 |
| Renegade 800R 4x4/800 X xc 4x4 11 | - | - | 0213-0351 | 0213-0352 |
| Renegade 800 X xc 4x4 10-12 | 0213-0343 | 0213-0344 | - | - |
| Renegade 800 X xc 4x4 13-15 | 0214-0820 | 0213-0616 | - | - |
| Outlander 850 DPS/XT/XT-P/North Edition 4x4 16-21 | 0214-0820 | 0213-0616 | - | - |
| Outlander 850 MAX XT/XT-P/North Edition 4x4 16-21 | 0214-0820 | 0213-0616 | - | - |
| Outlander 850 X mr 4x4 16-23 | 0214-0816 | 0214-0820 | - | - |
| Renegade 850 4x4 16-23 | 0214-0820 | 0213-0616 | - | - |
| Renegade 850 X xc 4x4 16-22 | 0214-0820 | 0213-0616 | - | - |
| Defender/Traxter HD9 900 /DPS/DPS Cab/MAX/XT 22-23 | 0214-0820 | 0214-0820 | - | - |
| Defender/Traxter HD9 900 DPS Cab 23 | 0214-0816 | 0214-0820 | - | - |
| Commander 1000 DPS/MAX/XT 22-23 | 0214-0820 | 0214-0820 | - | - |
| Commander 1000 DPS/XT/XT-P/Ltb (conçu 11/14 et après) 15 | 0214-0820 | 0213-0616 | - | - |
| Commander 1000 DPS/XT/XT-P/Ltb (conçu 10/14 et avant) 15 | 0214-0816 | 0214-0820 | - | - |
| Commander 1000 DPS/XT/XT-P/LTD/Hunter 4x4 16-20 | 0214-0820 | 0213-0616 | - | - |
| Commander 1000/DPS/XT/XT-P/LTD 4x4 14 | 0214-0816 | 0214-0820 | - | - |
| Commander 1000/DPS/X/XT/LTD 4x4 13 | 0214-0816 | 0214-0820 | - | - |
| Commander 1000 MAX DPS/XT/LTD (conçu à partir de 11/14) 15 | 0214-0820 | 0213-0616 | - | - |
| Commander 1000 MAX DPS/XT/LTD (conçu jusqu'en 10/14) 15 | 0214-0816 | 0214-0820 | - | - |
| Commander 1000 MAX DPS/XT/LTD 4x4 16-20 | 0214-0816 | 0214-0820 | - | - |
| Commander 1000 MAX X mr/XT-P 22-23 | 0214-0816 | 0214-0820 | - | - |
| Commander 1000 4x4 11 | - | - | 0213-0351 | 0213-0352 |
| Commander 1000/XT/LTD 4x4 11-12 | 0213-0343 | 0213-0344 | - | - |
| Defender/Traxter 1000 HD10 DPS 23 | 0214-0820 | 0214-0820 | - | - |
| Defender/Traxter HD 1000 X mr 19-21, 23 | 0214-0820 | 0214-0820 | - | - |
| Defender/Traxter HD10 1000 /DPS/XT/Cab 4x4 16 | 0214-0820 | 0213-0616 | - | - |
| Defender/Traxter HD10 1000 /DPS/XT/Cab/Hunter Edition 17-23 | 0214-0820 | 0214-0820 | - | - |
| Defender/Traxter MAX HD10 1000 DPS/XT/XT Cab 17-23 | 0214-0820 | 0213-0616 | - | - |
| Maverick 1000/X rs/SRS DPS 4x4 14-15 | 0214-0820 | 0213-0616 | - | - |
| Maverick 1000 4x4 13 | 0214-0820 | 0213-0616 | - | - |
| Maverick 1000 X ds DPS (Turbo) 4x4 15 | 0214-0820 | 0213-0616 | - | - |
| Maverick 1000 X ds Turbo 16 | 0214-0820 | 0214-0820 | - | - |
| Maverick 1000 X ds 4x4 (101 ch non Turbo) 16 | 0214-0820 | 0214-0820 | - | - |
| Maverick 1000 X mr 17-18 | 0214-0816 | 0214-0820 | - | - |
| Maverick 1000 X mr DPS 4x4 15 | 0214-0816 | 0214-0820 | - | - |
| Maverick 1000 X mr 4x4 16 | 0214-0816 | 0214-0816 | - | - |
| Maverick 1000 X mr (101 ch non Turbo) 17 | 0214-0816 | 0214-0820 | - | - |
| Maverick 1000 RS Turbo 4x4 16 | 0214-0820 | 0214-0820 | - | - |
| Maverick 1000 XC 4x4 16 | 0214-0820 | 0214-0820 | - | - |
| Maverick 1000 XC (101 ch)/DPS 17-18 | 0214-0820 | 0213-0616 | - | - |
| Maverick 1000 X xc 17-18 | 0214-0816 | 0214-0820 | - | - |
| Maverick 1000 X xc 4x4 16 | 0214-0820 | 0214-0820 | - | - |
| Maverick 1000 X xc DPS 4x4 14-15 | 0214-0820 | 0213-0616 | - | - |
| Maverick 1000 MAX /X rs DPS 4x4 14-15 | 0214-0820 | 0213-0616 | - | - |
| Maverick 1000 MAX X ds DPS (Turbo) 4x4 15 | 0214-0820 | 0213-0616 | - | - |
| Maverick 1000 MAX DPS 4x4 (non Turbo) 16 | 0214-0820 | 0214-0820 | - | - |

**Suite de la section SOUFFLETS DE CARDAN page suivante.**

Tous les produits avec une référence **MAGENTA GRAS** sont nouveaux en 2026.

# SOUFFLETS DE CARDAN (SUITE)

## AVANT (SUITE)

| MODÈLES | CÔTÉ ROUE STANDARD - RÉF. | CÔTÉ PONT STANDARD - RÉF. | EXTREME COLD CÔTÉ ROUE - RÉF. | EXTREME COLD CÔTÉ PONT - RÉF. |
|---|---|---|---|---|
| **BOMBARDIER/CAN-AM (SUITE)** | | | | |
| Maverick 1000 MAX DPS (non Turbo) 17-18 | **0214-0820** | **0214-0820** | - | - |
| Maverick 1000 Max Xmr (101 ch non Turbo) 17-18 | **0214-0816** | **0214-0820** | - | - |
| Maverick 1000 MAX X rs Turbo 4x4 16 | **0214-0820** | **0214-0820** | - | - |
| Maverick 1000 Sport /DPS (75 ch) 19-23 | **0214-0820** | **0214-0820** | - | - |
| Maverick 1000 Sport R DPS (100hp) 19-23 | **0214-0820** | **0214-0820** | - | - |
| Maverick 1000 Sport MAX 19-23 | **0214-0820** | **0214-0820** | - | - |
| Maverick Trail 1000/DPS 18-23 | **0214-0820** | **0214-0820** | - | - |
| Maverick 1000 X ds 4x4 (non Turbo) 16 | **0214-0820** | **0214-0820** | - | - |
| Maverick 1000 X ds Turbo 4x4 16 | **0214-0820** | **0214-0820** | - | - |
| Maverick 1000 X ds Turbo 4x4 17 | **0214-0820** | - | - | - |
| Maverick 1000 X rs Turbo (131 ch) 17 | **0214-0820** | **0213-0616** | - | - |
| Maverick 1000 /DPS 4x4 (101 ch non Turbo) 16 | **0214-0820** | **0214-0820** | - | - |
| Outlander 1000 DPS/XT/XT-P/Hunting Edition 4x4 13-19 | **0214-0820** | **0213-0616** | - | - |
| Outlander 1000 /XT 4x4 12 | **0213-0343** | **0213-0344** | - | - |
| Outlander 1000 6x6 15-23 | **0214-0820** | **0213-0616** | - | - |
| Outlander 1000 MAX DPS/XT/XT-P 4x4 13-23 | **0214-0820** | **0213-0615** | - | - |
| Outlander 1000 MAX LTD 4x4 13-23 | **0214-0820** | **0214-0820** | - | - |
| Outlander 1000 MAX X mr 4x4 13-23 | **0214-0816** | **0214-0820** | - | - |
| Outlander 1000 X xc 18-23 | **0214-0820** | - | - | - |
| Renegade 1000 /X xc 4x4 13-23 | **0214-0820** | **0213-0616** | - | - |
| Renegade 1000 /X xc 4x4 12 | **0213-0343** | **0213-0344** | - | - |
| Renegade 1000 X mr 4x4 16-23 | **0214-0820** | **0213-0616** | - | - |
| Renegade 1000 X mr 4x4 17 | **0214-0816** | **0214-0820** | - | - |
| Maverick X3 /X ds/X rs 17 | **0214-0820** | - | - | - |
| Maverick X3 Turbo (120 ch) 18-23 | **0214-0820** | **0214-0820** | - | - |
| Maverick X3 /X ds/X rs Turbo R (172 ch) 18-23 | **0214-0820** | **0214-0820** | - | - |
| Maverick X3 MAX Turbo (120 ch) 18-23 | **0214-0820** | **0214-0820** | - | - |
| Maverick X3 MAX /X ds/X rs Turbo R (172 ch) 18-23 | **0214-0820** | **0214-0820** | - | - |
| Maverick X3 X mr Turbo (120 ch) 18-21 | **0214-0820** | **0214-0820** | - | - |
| Maverick X3 X mr Turbo R (172 ch) 18-19 | **0214-0820** | **0214-0820** | - | - |
| Maverick X3 X rc Turbo (120 ch) 18-21 | **0214-0820** | **0214-0820** | - | - |
| Maverick X3 X rc Turbo R (172 ch) 18-19 | **0214-0820** | **0214-0820** | - | - |
| Maverick X3 Turbo RR /DS/RS/MAX/X ds/X mr 64" /X mr 72" /X rc/X rc 64" / X rc 72" /X rs/X rs avec Smart SH.O.x/X mr (195/200 ch) 20-23 | **0214-0816** | **0214-0816** | - | - |
| **CLUB CAR** | | | | |
| Carryall 294 4x4 (tous) | **0213-0073** | **0213-0074** | **0213-0351** | **0213-0352** |
| Carryall 294 Diesel 4x4 (tous) | **0213-0073** | **0213-0074** | **0213-0351** | **0213-0352** |
| Carryall 295 4x4 (tous) | **0213-0073** | **0213-0074** | **0213-0351** | **0213-0352** |
| Carryall 295 IntelliTach 4x4 (tous) | **0213-0073** | **0213-0074** | **0213-0351** | **0213-0352** |
| Carryall 295 SE 4x4 (tous) | **0213-0073** | **0213-0074** | **0213-0351** | **0213-0352** |
| XRT 950 4x4 (tous) | **0213-0073** | **0213-0074** | **0213-0351** | **0213-0352** |
| XRT 950 EX 4x4 (tous) | **0213-0073** | **0213-0074** | **0213-0351** | **0213-0352** |
| XRT 1500 4x4 (tous) | **0213-0073** | **0213-0074** | **0213-0351** | **0213-0352** |
| XRT 1500 Diesel 4x4 (tous) | **0213-0073** | **0213-0074** | **0213-0351** | **0213-0352** |
| XRT 1550 4x4 (tous) | **0213-0073** | **0213-0074** | **0213-0351** | **0213-0352** |
| XRT 1550 IntelliTach 4x4 (tous) | **0213-0073** | **0213-0074** | **0213-0351** | **0213-0352** |
| XRT 1550 SE 4x4 (tous) | **0213-0073** | **0213-0074** | **0213-0351** | **0213-0352** |
| **CUB CADET** | | | | |
| Utility Vehicle 4x4 (tous) | **0213-0073** | **0213-0074** | **0213-0351** | **0213-0352** |
| Utility Vehicle Diesel 4x4 (tous) | **0213-0073** | **0213-0074** | **0213-0351** | **0213-0352** |
| **E-Z GO** | | | | |
| ST Trail 4x4 (tous) | **0213-0073** | **0213-0074** | **0213-0351** | **0213-0352** |
| **HONDA** | | | | |
| TRX300 FourTrax 4x4 88-00 | **0213-0067** | **0213-0065** | **0213-0351** | **0213-0352** |
| TRX350 4x4 86-89 | - | - | **0213-0351** | **0213-0352** |
| TRX350 FourTrax 4x4 86-98 | **0213-0067** | - | - | - |
| TRX350 FourTrax Rancher ES 4x4 00-06 | - | - | **0213-0351** | **0213-0352** |
| TRX350 Rancher 4x4 00-05 | **0213-0067** | **0213-0066** | **0213-0351** | **0213-0352** |
| TRX350 Rancher 4x4 06 | **0213-0067** | **0213-0348** | **0213-0351** | **0213-0352** |
| TRX350D Foreman 4x4 87-89 | **0213-0067** | - | - | - |
| TRX400 FourTrax Foreman 4x4 95-03 | - | - | **0213-0351** | **0213-0352** |
| TRX400 FourTrax Foreman 4x4 04-05 | **0213-0073** | **0213-0074** | **0213-0351** | **0213-0352** |
| TRX400 FourTrax Rancher 4x4 04-05, 08-09 | - | - | **0213-0351** | **0213-0352** |
| TRX400 FourTrax Rancher 4x4 06-07 | **0213-0073** | **0213-0074** | **0213-0351** | **0213-0352** |
| TRX400 FourTrax Rancher AT 4x4 04-07 | **0213-0073** | **0213-0074** | - | - |
| TRX400 FourTrax Rancher ES 4x4 06-07 | **0213-0073** | **0213-0074** | - | - |
| TRX400 FourTrax Rancher AT GPScape 4x4 04-07 | **0213-0073** | **0213-0074** | - | - |
| TRX400 Foreman 4x4 95-01 | **0213-0067** | **0213-0065** | - | - |
| TRX400 Foreman 4x4 03 | **0213-0067** | **0213-0066** | - | - |
| TRX420 Rancher AT IRS 4x4 14 | **0213-0067** | - | - | - |
| TRX420 Rancher 4x4 (tous) 03-07 | **0213-0067** | **0213-0348** | - | - |
| TRX420 Rancher ES 4x4 09-11 | **0213-0067** | **0213-0348** | **0213-0351** | **0213-0352** |
| TRX450 Foreman 4x4 98-04 | **0213-0067** | **0213-0066** | **0213-0351** | **0213-0352** |
| TRX475 FourTrax Foreman/ES 4x4 05-07 | **0213-0073** | **0213-0074** | **0213-0351** | **0213-0352** |
| TRX475 FourTrax Foreman/ES 4x4 08-11 | - | - | **0213-0351** | **0213-0352** |

Tous les produits avec une référence **MAGENTA GRAS** sont nouveaux en 2026.

EPI PERFORMANCE

# SOUFFLETS DE CARDAN (SUITE)

## AVANT (SUITE)

| MODÈLES | CÔTÉ ROUE STANDARD - RÉF. | CÔTÉ PONT STANDARD - RÉF. | EXTREME COLD CÔTÉ ROUE - RÉF. | EXTREME COLD CÔTÉ PONT - RÉF. |
|---|---|---|---|---|
| **HONDA (SUITE)** | | | | |
| TRX500 FourTrax Foreman Rubicon 4x4 05-11 | - | - | 0213-0351 | 0213-0352 |
| TRX500 FourTrax Foreman Rubicon GPScape 4x4 05-10 | - | - | 0213-0351 | 0213-0352 |
| TRX500 Foreman 4x4 05-06 | 0213-0086 | 0213-0348 | - | - |
| TRX500 Foreman 4x4 (sauf ES avec direction assistée) 07 | 0213-0086 | 0213-0348 | - | - |
| TRX500 Foreman 4x4 08 | 0213-0067 | 0213-0348 | - | - |
| TRX500 Foreman ES 4x4 (avec direction assistée) 07 | 0213-0067 | 0213-0348 | - | - |
| TRX500 Rubicon 4x4 01-04 | 0213-0086 | 0213-0066 | 0213-0351 | 0213-0352 |
| TRX500 Rubicon 4x4 05-07 | 0213-0086 | 0213-0348 | - | - |
| TRX500 Rubicon 4x4 08-14 | 0213-0067 | 0213-0348 | - | - |
| TRX650 Rincon 4x4 03-04 | 0213-0086 | 0213-0066 | 0213-0351 | 0213-0352 |
| TRX650 Rincon 4x4 05 | 0213-0086 | 0213-0348 | 0213-0351 | 0213-0352 |
| TRX650 Rincon GPScape 4x4 05 | - | - | 0213-0351 | 0213-0352 |
| TRX680 Rincon 4x4 06-07 | 0213-0086 | 0213-0348 | - | - |
| TRX680 Rincon 4x4 08-22 | 0213-0067 | 0213-0348 | - | - |
| TRX700 Rincon 4x4 06-11 | - | - | 0213-0351 | 0213-0352 |
| TRX700 Rincon GPScape 4x4 06-10 | - | - | 0213-0351 | 0213-0352 |
| **JOHN DEERE** | | | | |
| 500 Buck 4x4 04-06 | - | - | 0213-0351 | 0213-0352 |
| 500 Trail Buck 4x4 04-06 | - | - | 0213-0351 | 0213-0352 |
| 650 Trail Buck 4x4 04-06 | - | - | 0213-0351 | 0213-0352 |
| Gator HPX 4x4 (tous) | 0213-0073 | - | 0213-0351 | - |
| Gator HPX Diesel 4x4 (tous) | 0213-0073 | - | 0213-0351 | - |
| Gator HPX Trail 4x4 (tous) | 0213-0073 | - | 0213-0351 | - |
| Gator XUV 620i 4x4 tous | - | - | 0213-0351 | 0213-0352 |
| Gator XUV 850D 4x4 tous | - | - | 0213-0351 | 0213-0352 |
| **KAWASAKI** | | | | |
| KLF300C Bayou 4x4 89-04 | 0213-0067 | 0213-0066 | 0213-0351 | 0213-0352 |
| KVF300A Prairie 4x4 99-02 | 0213-0067 | 0213-0065 | 0213-0351 | 0213-0352 |
| KVF360A Prairie 4x4 03-05 | 0213-0067 | 0213-0065 | 0213-0351 | 0213-0352 |
| KVF360A Prairie 4x4 06-08 | 0213-0067 | 0213-0082 | 0213-0351 | 0213-0352 |
| KVF360 Prairie 4x4 09-10 | - | 0213-0082 | 0213-0351 | 0213-0352 |
| KVF360 Prairie 4x4 11 | - | - | 0213-0351 | 0213-0352 |
| KLF400 Bayou 4x4 93-99 | 0213-0067 | 0213-0066 | 0213-0351 | 0213-0352 |
| KVF400A/C Prairie 4x4 97-02 | 0213-0067 | 0213-0065 | 0213-0351 | 0213-0352 |
| MULE 610 4x4 (400 cm³) 05-08 | 0213-0083 | 0213-0065 | 0213-0351 | 0213-0352 |
| MULE 610 4x4 (400 cm³) (à partir du numéro de série du véhicule (VIN) JK1AFEA1 9B547192) 09 | 0213-0364 | 0213-0082 | 0213-0351 | 0213-0352 |
| MULE 610 4x4 (400 cm³) (jusqu'au numéro de série du véhicule (VIN) JK1AFEA1 9B547191) 09 | 0213-0083 | 0213-0065 | 0213-0351 | 0213-0352 |
| MULE 610 4x4 (400 cm³) 10-16 | 0213-0364 | 0213-0082 | 0213-0351 | 0213-0352 |
| MULE 610 XC 4x4 09-16 | 0213-0364 | 0213-0082 | - | - |
| MULE 610 XC SE 4x4 15-16 | 0213-0364 | 0213-0082 | - | - |
| MULE SX/SE 17-19 | 0213-0364 | 0213-0082 | - | - |
| MULE SX XC/SE 17-19 | 0213-0364 | 0213-0082 | - | - |
| MULE 2010 4x4 (540 cc) 90 | 0213-0067 | - | 0213-0351 | - |
| MULE 2510 4x4 (620 cm³) 93-99 | 0213-0067 | - | 0213-0351 | 0213-0352 |
| MULE 2510 4x4 (620 cm³) 00-02 | 0213-0067 | 0213-0066 | 0213-0351 | 0213-0352 |
| MULE 3010 4x4 (620 cm³) 01-08 | 0213-0067 | 0213-0066 | 0213-0351 | 0213-0352 |
| MULE 4010 4x4 (620 cm³) 09-21 | - | 0213-0082 | 0213-0351 | 0213-0352 |
| MULE 4010 Trans 4x4 (620 cm³) 09-21 | - | 0213-0082 | - | - |
| MULE 4010 Trans SE 4x4 (620 cm³) 16-21 | - | 0213-0082 | - | - |
| KVF650 Brute Force 4x4 04 | 0213-0067 | 0213-0082 | - | - |
| KVF650 Brute Force 4x4 05-09 | 0213-0067 | 0213-0082 | 0213-0351 | 0213-0352 |
| KVF650 Brute Force 4x4 10 | - | 0213-0082 | 0213-0351 | 0213-0352 |
| KVF650 Brute Force 4x4 11 | - | - | 0213-0351 | 0213-0352 |
| KVF650 Brute Force 4x4i 06-08 | 0213-0083 | 0213-0082 | 0213-0351 | 0213-0352 |
| KVF650 Brute Force 4x4i 09 | 0213-0364 | 0213-0082 | 0213-0351 | 0213-0352 |
| KVF650 Brute Force 4x4i 10-11 | - | - | 0213-0351 | 0213-0352 |
| KVF650A Prairie 4x4 02-03 | 0213-0067 | 0213-0065 | 0213-0351 | 0213-0352 |
| KVF700A Prairie 4x4 04-06 | 0213-0067 | 0213-0082 | 0213-0351 | 0213-0352 |
| KVF750A/B/C Brute Force 4x4i 05-07 | 0213-0083 | 0213-0082 | 0213-0351 | 0213-0352 |
| KVF750i Brute Force 4x4 12-21 | 0213-0364 | 0213-0082 | - | - |
| KVF750i Brute Force 4x4 avec EPS 12-21 | 0213-0364 | 0213-0082 | - | - |
| KVF750 Brute Force 4x4i 08-11 | 0213-0364 | - | 0213-0351 | 0213-0352 |
| MULE PRO-FX/EPS/LE EPS 16-23 | 0214-2848 | 0214-2849 | - | - |
| MULE PRO-FXR 18-23 | 0214-2848 | 0214-2849 | - | - |
| MULE PRO-FXT/EPS/LE EPS 15-21 | 0214-2848 | 0214-2849 | - | - |
| MULE PRO-FXT Ranch 16-21 | 0214-2848 | 0214-2849 | - | - |
| MULE 2510 Diesel 4x4 00-02 | 0213-0067 | 0213-0066 | 0213-0351 | 0213-0352 |
| MULE 3010 Diesel 4x4 01-08 | 0213-0067 | 0213-0066 | 0213-0351 | 0213-0352 |
| MULE 4010 Diesel 4x4 09-13 | - | 0213-0082 | 0213-0351 | 0213-0352 |
| MULE 4010 Trans Diesel 09-13 | - | 0213-0082 | - | - |
| MULE PRO-DX Diesel 16-17 | 0214-2848 | 0214-2849 | - | - |
| MULE PRO-DX Diesel/EPS 2016-21 | 0214-2848 | 0214-2849 | - | - |
| MULE PRO-DX Diesel LE 2016-17 | 0214-2848 | 0214-2849 | - | - |

**Suite de la section SOUFFLETS DE CARDAN page suivante.**

Tous les produits avec une référence **MAGENTA GRAS** sont nouveaux en 2026.

# SOUFFLETS DE CARDAN (SUITE)

## AVANT (SUITE)

| MODÈLES | CÔTÉ ROUE STANDARD - RÉF. | CÔTÉ PONT STANDARD - RÉF. | EXTREME COLD CÔTÉ ROUE - RÉF. | EXTREME COLD CÔTÉ PONT - RÉF. |
|---|---|---|---|---|
| **KAWASAKI (SUITE)** | | | | |
| MULE PRO-DXT Diesel EPS 16-23 | **0214-2848** | **0214-2849** | - | - |
| MULE PRO-DXT Diesel LE EPS 16-17 | **0214-2848** | **0214-2849** | - | - |
| **KUBOTA** | | | | |
| RTV500 4x4 (tous) | **0213-0073** | **0213-0074** | **0213-0351** | **0213-0352** |
| RTV900 Recreational 4x4 (tous) | **0213-0073** | **0213-0074** | **0213-0351** | **0213-0352** |
| RTV900 General Purpose 4x4 (tous) | **0213-0073** | **0213-0074** | **0213-0351** | **0213-0352** |
| RTV900 Turf Utility 4x4 (tous) | **0213-0073** | **0213-0074** | **0213-0351** | **0213-0352** |
| RTV900 Worksite 4x4 (tous) | **0213-0073** | **0213-0074** | **0213-0351** | **0213-0352** |
| RTV900 Worksite Utility 4x4 (tous) | **0213-0073** | **0213-0074** | **0213-0351** | **0213-0352** |
| RTV 1100 4x4 (tous) | **0213-0073** | **0213-0074** | **0213-0351** | **0213-0352** |
| RTV 1140 4x4 (tous) | **0213-0073** | **0213-0074** | **0213-0351** | **0213-0352** |
| **KYMCO** | | | | |
| 375 Maxxer IRS 4x4 09-11 | - | - | **0213-0351** | **0213-0352** |
| 375 MXU 4x4 09 | - | - | **0213-0351** | **0213-0352** |
| 450i Maxxer 4x4 11 | - | - | **0213-0351** | **0213-0352** |
| 500 MXU 4x4 06-07 | **0213-0067** | **0213-0065** | **0213-0351** | **0213-0352** |
| 500 MXU IRS 4x4 10-11 | - | - | **0213-0351** | **0213-0352** |
| 500 UXV 4x4 tous | - | - | **0213-0351** | **0213-0352** |
| **POLARIS** | | | | |
| Ranger EV 4x4 11-14 | **0213-0225** | **0213-0226** | - | - |
| Ranger EV 4x4 10 | **0213-0349** | **0213-0219** | - | - |
| Ranger EV 15-16 | **0213-0349** | **0213-0219** | - | - |
| Ranger EV (Li-ion) 16 | **0213-0349** | **0213-0219** | - | - |
| 250 4x4/6x6 93 | **WE130020** | - | - | - |
| Big Boss 250 4x6 89-92 | - | - | **0213-0351** | - |
| Big Boss 250 6x6 91/93 | - | - | **0213-0351** | - |
| Big Boss 250 6x6 (estampillé BTB sur l'armature côté roue) 92 | **WE130015** | - | **0213-0351** | - |
| Big Boss 250 6x6 (estampillé USA sur l'armature côté roue) 92 | **WE130020** | - | **0213-0351** | - |
| Big Boss 250 6x6 94 | **WE130015** | - | - | - |
| Trail Boss 250 85-86, 90, 94-99 | - | - | **0213-0351** | - |
| Trail Boss 250 4x4 87-89 | - | - | **0213-0351** | - |
| Trail Boss 250 4x4 91 | **WE130015** | - | **0213-0351** | - |
| Trail Boss 250 4x4 (estampillé BTB sur l'armature côté roue) 92 | **WE130015** | - | **0213-0351** | - |
| Trail Boss 250 4x4 (estampillé USA sur l'armature côté roue) 92 | **WE130020** | - | **0213-0351** | - |
| Trail Boss 250 4x4 93 | **WE130020** | - | **0213-0351** | - |
| Xplorer 250 4x4 00-02 | **WE130020** | - | **0213-0351** | - |
| 300 4x4 94 | **WE130020** | - | **0213-0351** | - |
| 300 4x4 95 | **WE130015** | - | **0213-0351** | - |
| 300 4x4 96 | **WE130020** | - | - | - |
| 300 6x6 94 | **WE130020** | - | - | - |
| Big Boss 300 6x6 94 | **WE130020** | - | **0213-0351** | - |
| Sportsman 300 4x4 08-10 | **0213-0067** | **0213-0065** | **0213-0351** | **0213-0352** |
| Xplorer 300 4x4 96-99 | **WE130015** | - | **0213-0351** | - |
| Xplorer 300 4x4 00-02 | **WE130020** | - | - | - |
| Magnum 325 4x4 (sauf HDS) 00-02 | **WE130015** | - | **0213-0351** | - |
| Magnum 325 HDS 4x4 01-02 | **WE130015** | - | **0213-0351** | - |
| Ranger ETX 325 4x4 15-16 | **0213-0349** | **0213-0219** | - | - |
| Xpedition 325 4x4 00-02 | **WE130015** | - | **0213-0351** | - |
| ATP 330 4x4 04 | **WE130020** | - | **0213-0351** | - |
| ATP 330 4x4 05 | **WE130020** | **0213-0219** | **0213-0351** | - |
| Magnum 330 4x4 (sauf HDS) 03-04 | **WE130020** | - | **0213-0351** | - |
| Magnum 330 HDS 4x4 03-04 | **WE130015** | - | **0213-0351** | - |
| Magnum 330 4x4 05-06 | **WE130020** | **0213-0219** | **0213-0351** | - |
| Sportsman 335 4x4 99 | **WE130015** | - | **0213-0351** | - |
| Sportsman 335 4x4 (certains modèles utilisent des croisillons de cardan) 00 | **WE130015** | - | **0213-0351** | - |
| Worker 335 4x4 99 | **WE130015** | - | - | - |
| 350L 4x4 90 | **WE130015** | - | - | - |
| 350L 4x4/6x6 93 | **WE130020** | - | - | - |
| Big Boss 350 6x6 93 | - | - | **0213-0351** | - |
| Sportsman 350 4x4 93 | **WE130020** | - | - | - |
| Trail Boss 350 4x4 91 | **WE130015** | - | **0213-0351** | - |
| Trail Boss 350 4x4 (estampillé BTB sur l'armature côté roue) 92 | **WE130015** | - | **0213-0351** | - |
| Trail Boss 350 4x4 (estampillé USA sur l'armature côté roue) 92 | **WE130020** | - | **0213-0351** | - |
| Trail Boss 350 4x4 93 | **WE130020** | - | **0213-0351** | - |
| 400 4x4 94 | **WE130020** | - | **0213-0351** | - |
| 400L 4x4/6x6 94 | **WE130020** | - | - | - |
| 400L 6x6 (estampillé BTB sur l'armature côté roue)95-96 | **WE130015** | - | - | - |
| 400L 6x6 (estampillé USA sur l'armature côté roue) 95-96 | **WE130020** | - | - | - |
| Big Boss 400 6x6 94 | **WE130020** | - | **0213-0351** | - |
| Big Boss 400 6x6 (estampillé BTB sur l'armature côté roue) 95-96 | **WE130015** | - | **0213-0351** | - |
| Big Boss 400 6x6 (estampillé USA sur l'armature côté roue) 95-96 | **WE130020** | - | **0213-0351** | - |
| Big Boss 400 6x6 97 | **WE130015** | - | **0213-0351** | - |
| Ranger 400 4x4 10-14 | **0213-0349** | **0213-0219** | **0213-0351** | **0213-0352** |
| Ranger 400 4x4 10-11 | - | - | **0213-0351** | **0213-0352** |

Tous les produits avec une référence **MAGENTA GRAS** sont nouveaux en 2026.

# SOUFFLETS DE CARDAN (SUITE)

## AVANT (SUITE)

| MODÈLES | CÔTÉ ROUE STANDARD - RÉF. | CÔTÉ PONT STANDARD - RÉF. | EXTREME COLD CÔTÉ ROUE - RÉF. | EXTREME COLD CÔTÉ PONT - RÉF. |
|---|---|---|---|---|
| **POLARIS (SUITE)** | | | | |
| Ranger 400 EV 4x4 10-15 | **0213-0349** | **0213-0219** | - | - |
| Scrambler 400 4x4 (estampillé BTB sur l'armature côté roue) 95-96, 99 | **WE130015** | - | **0213-0351** | - |
| Scrambler 400 4x4 (estampillé USA sur l'armature côté roue) 95-96, 99 | **WE130020** | - | **0213-0351** | - |
| Scrambler 400 4x4 97-98 | **WE130015** | - | **0213-0351** | - |
| Scrambler 400 4x4 00 | **WE130020** | - | **0213-0351** | - |
| Scrambler 400 4x4 01-02 | **WE130020** | - | - | - |
| Sportsman 400 4x4 93 | **WE130020** | - | - | - |
| Sportsman 400 4x4 94 | **WE130020** | - | **0213-0351** | - |
| Sportsman 400 4x4 (estampillé BTB sur l'armature côté roue) 95-96 | **WE130015** | - | **0213-0351** | - |
| Sportsman 400 4x4 (estampillé USA sur l'armature côté roue) 95-96 | **WE130020** | - | **0213-0351** | - |
| Sportsman 400 4x4 97 | **WE130015** | - | **0213-0351** | - |
| Sportsman 400 4x4 01 | **WE130015** | - | **0213-0351** | - |
| Sportsman 400 4x4 02-04 | **WE130020** | - | **0213-0351** | - |
| Sportsman 400 4x4 05 | **WE130020** | **0213-0219** | **0213-0351** | **0213-0352** |
| Sportsman 400 4x4 06-11 | - | - | **0213-0351** | **0213-0352** |
| Sportsman 400 4x4 11-12 | **0214-0816** | **0214-0818** | - | - |
| Sportsman 400 4x4 13-14 | - | **0214-0817** | - | - |
| Sportsman 400 H.O. 4x4 08-10 | **0213-0067** | **0213-0065** | - | - |
| Xplorer 400 4x4 (estampillé BTB sur l'armature côté roue) 95-96 | **WE130015** | - | **0213-0351** | - |
| Xplorer 400 4x4 (estampillé USA sur l'armature côté roue) 95-96 | **WE130020** | - | **0213-0351** | - |
| Xplorer 400 4x4 97-98 | **WE130015** | - | **0213-0351** | - |
| Xplorer 400 4x4 99-02 | **WE130020** | - | **0213-0351** | - |
| Xpedition 425 4x4 00-01 | **WE130015** | - | **0213-0351** | - |
| Xpedition 425 4x4 02 | **WE130020** | - | **0213-0351** | - |
| Magnum 425 4x4/6x6 (estampillé BTB sur l'armature côté roue) 95-96 | **WE130015** | - | **0213-0351** | - |
| Magnum 425 4x4/6x6 (estampillé USA sur l'armature côté roue) 95-96 | **WE130020** | - | **0213-0351** | - |
| Magnum 425 4x4/6x6 97-98 | **WE130015** | - | **0213-0351** | - |
| Sportsman 450 4x4 (avant le 7/25/06) 06-07 | **WE130015** | - | **0213-0351** | **0213-0352** |
| Sportsman 450 4x4 (après le 7/25/06) 06-07 | **0213-0221** | - | **0213-0351** | **0213-0352** |
| Sportsman 450 H.O. 4x4 16-17 | **0214-0817** | **0214-0817** | - | - |
| Sportsman 450 H.O. 18-23 | **0213-0221** | - | - | - |
| Sportsman 450 H.O. EPS 17 | **0214-0817** | **0214-0817** | - | - |
| Sportsman 450 H.O. EPS 18-23 | **0213-0221** | - | - | - |
| ATP 500 4x4 04 | **WE130020** | - | **0213-0351** | - |
| ATP 500 4x4 05 | **WE130020** | **0213-0219** | **0213-0351** | - |
| Big Boss 500 6x6 98-99 | **WE130015** | - | **0213-0351** | - |
| Magnum 500 4x4 (sauf HDS) 99-01 | **WE130015** | - | **0213-0351** | - |
| Magnum 500 4x4 (sauf HDS) 02 | **WE130020** | - | **0213-0351** | - |
| Magnum 500 HDS 4x4 02 | **WE130015** | - | **0213-0351** | - |
| Ranger 500 18-22 | **0214-2852** | **0214-2852** | - | - |
| Ranger 500 4x4 04 | **WE130015** | - | **0213-0351** | - |
| Ranger 500 4x4 05 | **WE130015** | - | **0213-0351** | **0213-0352** |
| Ranger 500 4x4 06 | **WE130020** | **0213-0219** | **0213-0351** | **0213-0352** |
| Ranger 500 4x4 07 | **WE130020** | **0213-0219** | - | - |
| Ranger 500 Crew 4x4 11-13 | **0213-0349** | **0213-0219** | **0213-0351** | **0213-0352** |
| Ranger 500 EFI 4x4 06-09 | **WE130020** | **0213-0219** | **0213-0351** | **0213-0352** |
| Ranger 500 EFI 4x4 08 | **0213-0349** | **0213-0219** | **0213-0351** | **0213-0352** |
| Ranger 500 EFI 4x4 09 | **0213-0221** | - | **0213-0351** | **0213-0352** |
| Ranger 500 EFI 4x4 11-13 | **0213-0349** | **0213-0219** | **0213-0351** | **0213-0352** |
| Ranger 500 H.O. 4x4 10 | **0213-0221** | - | - | - |
| Ranger 500 LE EFI 4x4 13 | **0213-0349** | **0213-0219** | - | - |
| Ranger 500 Crew LE 4x4 13 | **0213-0349** | **0213-0219** | - | - |
| Ranger 500 6x6 04 | **WE130020** | - | **0213-0351** | - |
| Ranger 500 6x6 05 | **WE130020** | - | **0213-0351** | **0213-0352** |
| Scrambler 500 4x4 97-98 | **WE130015** | - | **0213-0351** | - |
| Scrambler 500 4x4 99-09 | **WE130020** | - | **0213-0351** | - |
| Scrambler 500 4x4 10 | **0213-0221** | - | **0213-0351** | - |
| Scrambler 500 4x4 11 | - | - | **0213-0351** | **0213-0352** |
| Sportsman 500 4x4 (estampillé BTB sur l'armature côté roue) 96 | **WE130015** | - | **0213-0351** | - |
| Sportsman 500 4x4 (estampillé USA sur l'armature côté roue) 96 | **WE130020** | - | **0213-0351** | - |
| Sportsman 500 4x4 97 | **WE130020** | - | **0213-0351** | - |
| Sportsman 500 4x4 98-01 | **WE130015** | - | **0213-0351** | - |
| Sportsman 500 4x4 02 | - | - | **0213-0351** | - |
| Sportsman 500 EFI 4x4 06 | **WE130015** | - | **0213-0351** | **0213-0352** |
| Sportsman 500 EFI 4x4 (avant le 07/25/06) 07 | **WE130015** | - | **0213-0351** | **0213-0352** |
| Sportsman 500 EFI 4x4 (après le 25/07/06) 07 | **0213-0221** | - | **0213-0351** | **0213-0352** |
| Sportsman 500 EFI 4x4 08-09 | **0213-0221** | - | **0213-0351** | **0213-0352** |
| Sportsman 500 EFI Touring 4x4 08-09 | **0213-0221** | - | **0213-0351** | **0213-0352** |
| Sportsman 500 H.O. 4x4 01 | **WE130015** | - | **0213-0351** | - |
| Sportsman 500 H.O. 4x4 02-04 | **WE130020** | - | **0213-0351** | - |
| Sportsman 500 H.O. 4x4 05 | **WE130020** | **0213-0219** | **0213-0351** | **0213-0352** |
| Sportsman 500 H.O. 4x4 06 | **WE130015** | - | **0213-0351** | **0213-0352** |
| Sportsman 500 H.O. 4x4 08-10 | **0213-0221** | - | **0213-0351** | **0213-0352** |
| Sportsman 500 H.O. Touring 4x4 10 | **0213-0221** | - | **0213-0351** | **0213-0352** |

**Suite de la section SOUFFLETS DE CARDAN page suivante.**

Tous les produits avec une référence **MAGENTA GRAS** sont nouveaux en 2026.

# SOUFFLETS DE CARDAN (SUITE)

## AVANT (SUITE)

| MODÈLES | CÔTÉ ROUE STANDARD - RÉF. | CÔTÉ PONT STANDARD - RÉF. | EXTREME COLD CÔTÉ ROUE - RÉF. | EXTREME COLD CÔTÉ PONT - RÉF. |
|---|---|---|---|---|
| **POLARIS (SUITE)** | | | | |
| Sportsman 500 H.O/Touring 4x4 11 | - | - | 0213-0351 | 0213-0352 |
| Sportsman 500 6x6 99 | WE130015 | - | - | - |
| Sportsman 500 6x6 00-01 | WE130015 | - | 0213-0351 | - |
| Sportsman 500 6x6 02-06 | WE130020 | - | 0213-0351 | - |
| Sportsman 500 6x6 07 | - | - | 0213-0351 | - |
| Sportsman 500 6x6 08 | WE130020 | - | - | - |
| Sportsman 500 X2 4x4 (avant le 7/25/06) 06 | WE130015 | - | 0213-0351 | 0213-0352 |
| Sportsman 500 X2 4x4 (après le 7/25/06) 06 | 0213-0221 | - | 0213-0351 | 0213-0352 |
| Sportsman 500 X2 4x4 (avant le 7/25/07) 06 | WE130015 | - | - | - |
| Sportsman 500 X2 4x4 (après le 7/25/07) 06 | 0213-0221 | - | - | - |
| Sportsman 500 X2 4x4 08-09 | 0213-0221 | - | - | - |
| Sportsman 500 X2 EFI 4x4 07-09 | - | - | 0213-0351 | 0213-0352 |
| Worker 500 4x4 99 | WE130015 | - | - | - |
| Xplorer 500 4x4 97 | WE130020 | - | 0213-0351 | - |
| Sportsman 550 avec EPS 4x4 12-13 | 0214-0817 | 0214-0818 | - | - |
| Sportsman 550 LE avec EPS 4x4 13-14 | 0214-0817 | 0214-0818 | - | - |
| Sportsman 550 4x4 11 | - | - | 0213-0351 | 0213-0352 |
| Sportsman 550 Touring 4x4 11 | - | - | 0213-0351 | 0213-0352 |
| Sportsman 550 Touring EPS 4x4 12-14 | 0214-0817 | 0214-0818 | - | - |
| Sportsman 550 X2 4x4 10 | 0213-0343 | 0213-0344 | 0213-0351 | 0213-0352 |
| Sportsman 550 XP 4x4 09 | 0213-0343 | 0213-0344 | 0213-0351 | 0213-0352 |
| Sportsman 550 XP EPS 4x4 10 | 0213-0343 | 0213-0344 | 0213-0351 | 0213-0352 |
| Sportsman 550 XP sans EPS 4x4 10 | 0213-0343 | 0213-0344 | 0213-0351 | 0213-0352 |
| Ranger 570 Full-Size/EPS 4x4 15 | 0213-0349 | 0213-0219 | - | - |
| Ranger 570 Mid-Size/Crew/Premium 21 | 0214-2852 | 0214-2852 | - | - |
| Ranger 570 Mid-Size/EPS 17-20 | 0214-2852 | 0214-2852 | - | - |
| Ranger 570 Mid-Size 4x4 14-16 | 0213-0349 | 0213-0219 | - | - |
| Ranger 570 EPS Mid-Size 4x4 15-16 | 0213-0349 | 0213-0219 | - | - |
| Ranger 570 LE Mid-Size 4x4 14 | 0213-0349 | 0213-0219 | - | - |
| Ranger 570 Crew Full-Size EPS 4x4 15 | 0213-0349 | 0213-0219 | - | - |
| Ranger 570 Crew Mid-Size 4x4 14-15 | 0213-0349 | 0213-0219 | - | - |
| Ranger 570 Crew LE Mid-Size 4x4 14-15 | 0213-0349 | 0213-0219 | - | - |
| Ranger 570 Crew EPS Mid-Size 4x4 15 | 0213-0349 | 0213-0219 | - | - |
| Ranger 570 SP/Crew/Premium/NorthStar 22-23 | 0214-2852 | 0214-2852 | - | - |
| Ranger Crew 570-4 Mid-Size Premium 20 | 0214-2852 | 0214-2852 | - | - |
| Ranger Crew 570-4 Mid-Size/EPS 17-20 | 0214-2852 | 0214-2852 | - | - |
| Ranger Crew 570-4 Mid-Size/EPS 4x4 16 | 0213-0349 | 0213-0219 | - | - |
| Ranger Crew 570-4 Full-Size/EPS 4x4 16 | 0213-0349 | 0213-0219 | - | - |
| Ranger 570 XP Full-Size/EPS 4x4 16 | 0213-0349 | 0213-0219 | - | - |
| RZR 570 50" 4x4 12-19 | 0213-0349 | 0213-0219 | | |
| RZR 570 4x4 13 | 0213-0349 | 0213-0219 | - | - |
| RZR 570 EPS 4x4 13-14 | 0213-0349 | 0213-0219 | - | - |
| RZR S 60" 17 | 0213-0349 | 0213-0219 | - | - |
| RZR 570 Trail EPS 50" 4x4 15-19 | 0213-0349 | 0213-0219 | - | - |
| RZR 570 Trail 50"/Premium 21 | 0213-0349 | 0213-0219 | - | - |
| Sportsman 570/EPS/Premium/Touring/Trail 18-23 | 0213-0221 | - | - | - |
| Sportsman 570 14-17 | 0214-0817 | 0214-0817 | - | - |
| Sportsman 570 Big Boss EPS 6x6 17 | 0214-0817 | 0214-0817 | - | - |
| Sportsman 570 (sans EBS) 4x4 14-17 | 0214-0817 | 0214-0817 | - | - |
| Sportsman 570 (EBS) 4x4 14-17 | 0214-0817 | 0214-0817 | - | - |
| Sportsman 570 EPS (sans EBS) 4x4 14-17 | 0214-0817 | 0214-0817 | - | - |
| Sportsman 570 EPS (EBS) 4x4 14-17 | 0214-0817 | 0214-0817 | - | - |
| Sportsman 570 Touring 4x4 14-17 | 0214-0817 | 0214-0817 | - | - |
| Sportsman 570 Touring EPS 4x4 15-17 | 0214-0817 | 0214-0817 | - | - |
| Sportsman 570 Touring SP 4x4 15-17 | 0214-0817 | 0214-0817 | - | - |
| Sportsman 570 SP EPS 4x4 15-17 | 0214-0817 | 0214-0817 | - | - |
| Sportsman 570 X2 EPS 4x4 15-17 | 0214-0817 | 0214-0817 | - | - |
| Sportsman 600 4x4 03-04 | WE130020 | - | 0213-0351 | - |
| Sportsman 600 4x4 05 | WE130020 | 0213-0219 | - | - |
| MV7 700 4x4 05 | WE130020 | 0213-0219 | 0213-0351 | 0213-0352 |
| MV7 700 4x4 (avant le 7/25/06) 06-07 | WE130015 | - | - | - |
| MV7 700 4x4 (après le 7/25/06) 07 | 0213-0221 | - | - | - |
| Ranger 700 Crew 4x4 08-09 | 0213-0349 | 0213-0219 | 0213-0351 | 0213-0352 |
| Ranger 700 EFI 6x6 06-07 | WE130020 | 0213-0219 | 0213-0351 | 0213-0352 |
| Ranger 700 EFI 6x6 08-09 | 0213-0349 | 0213-0219 | - | - |
| Ranger 700 HD 4x4 09 | 0213-0221 | - | - | - |
| Ranger 700 XP 4x4 05 | WE130015 | - | 0213-0351 | 0213-0352 |
| Ranger 700 XP 4x4 06-07 | WE130020 | 0213-0219 | 0213-0351 | 0213-0352 |
| Ranger 700 XP 4x4 08 | 0213-0349 | 0213-0219 | 0213-0351 | 0213-0352 |
| Ranger 700 XP 4x4 09 | 0213-0221 | - | 0213-0351 | 0213-0352 |
| Sportsman 700 4x4 02-04 | WE130020 | - | 0213-0351 | - |
| Sportsman 700 4x4 05 | WE130020 | 0213-0219 | 0213-0351 | 0213-0352 |
| Sportsman 700 EFI 4x4 04 | WE130020 | - | 0213-0351 | - |
| Sportsman 700 EFI 4x4 05 | WE130020 | 0213-0219 | 0213-0351 | 0213-0352 |

Tous les produits avec une référence **MAGENTA GRAS** sont nouveaux en 2026.

# SOUFFLETS DE CARDAN (SUITE)

## AVANT (SUITE)

| MODÈLES | CÔTÉ ROUE STANDARD - RÉF. | CÔTÉ PONT STANDARD - RÉF. | EXTREME COLD CÔTÉ ROUE - RÉF. | EXTREME COLD CÔTÉ PONT - RÉF. |
|---|---|---|---|---|
| **POLARIS (SUITE)** | | | | |
| Sportsman 700 EFI 4x4 (avant le 7/25/06) 06-07 | **WE130015** | - | **0213-0351** | **0213-0352** |
| Sportsman 700 EFI 4x4 (après le 7/25/06) 06-07 | **0213-0221** | - | **0213-0351** | **0213-0352** |
| Sportsman 700 EFI X2 4x4 08 | **0213-0221** | - | **0213-0351** | **0213-0352** |
| Big Boss 800 6x6 10-11 | - | - | **0213-0351** | **0213-0352** |
| RZR 800 4x4 08-10 | **0213-0349** | **0213-0219** | **0213-0351** | **0213-0352** |
| RZR 800 4x4 11-14 | **0213-0349** | **0213-0219** | - | - |
| RZR 800 4X4 avec EPS 12 | **0213-0349** | **0213-0219** | - | - |
| RZR 800 4 LE avec EPS 13 | **0213-0349** | **0213-0219** | - | - |
| RZR 800 LE 4x4 13-14 | **0213-0349** | **0213-0219** | - | - |
| RZR 800 LE avec EPS 4x4 13 | **0213-0349** | **0213-0219** | - | - |
| RZR 800 4 4x4 10-14 | **0213-0349** | **0213-0219** | - | - |
| RZR 800 S 4x4 09-10 | **0213-0349** | **0213-0219** | **0213-0351** | **0213-0352** |
| RZR 800 S 4x4 11-14 | **0213-0349** | **0213-0219** | - | - |
| RZR 800 S LE 4x4 13-14 | **0213-0349** | **0213-0219** | - | - |
| Ranger 800 Crew 4x4 10 | **0213-0221** | - | **0213-0351** | **0213-0352** |
| Ranger 800 Crew 4x4 11-14 | - | - | **0213-0351** | **0213-0352** |
| Ranger 800 HD 4x4 10 | **0213-0221** | - | - | - |
| Ranger 800 LE 13 | - | **0214-0819** | - | - |
| Ranger 800 Full-Size 4x4 13-14 | **0214-0820** | **0214-0819** | - | - |
| Ranger 800 LE Full-Size 4x4 13-14 | **0214-0820** | **0214-0819** | - | - |
| Ranger 800 Mid-Size 4x4 13-14 | **0213-0349** | **0213-0219** | - | - |
| Ranger 800 Mid-Size LE 4x4 13-14 | **0213-0349** | **0213-0219** | - | - |
| Ranger 800 XP 4x4 10 | **0213-0221** | - | **0213-0351** | **0213-0352** |
| Ranger 800 XP 4x4 11 | - | - | **0213-0351** | **0213-0352** |
| Ranger 800 6x6 10 | **0213-0221** | - | **0213-0351** | **0213-0352** |
| Ranger 800 6x6 11-16 | - | - | **0213-0351** | **0213-0352** |
| Sportsman 800 4x4 13-14 | **0214-0817** | **0214-0817** | - | - |
| Sportsman 800 EFI 4x4 05 | **WE130020** | **0213-0219** | **0213-0351** | **0213-0352** |
| Sportsman 800 EFI 4x4 (estampillé GKN sur l'armature côté roue avant) 06 | **WE130015** | - | **0213-0351** | **0213-0352** |
| Sportsman 800 EFI 4x4 (estampillé NEAPCO sur l'armature côté roue avant) 06 | **WE130020** | **0213-0219** | **0213-0351** | **0213-0352** |
| Sportsman 800 EFI 4x4 (avant le 07/25/06) 07 | **WE130015** | - | **0213-0351** | **0213-0352** |
| Sportsman 800 EFI 4x4 (après le 25/07/06) 07 | **0213-0221** | - | **0213-0351** | **0213-0352** |
| Sportsman 800 EFI 4x4 08-10 | **0213-0221** | - | **0213-0351** | **0213-0352** |
| Sportsman 800 EFI 4x4 11 | - | - | **0213-0351** | **0213-0352** |
| Sportsman 800 EFI X2 4x4 (avant le 07/25/06) 07 | **WE130015** | - | **0213-0351** | **0213-0352** |
| Sportsman 800 EFI X2 4x4 (après le 07/25/06) 07 | **0213-0221** | - | **0213-0351** | **0213-0352** |
| Sportsman 800 EFI X2 4x4 08-09 | **0213-0221** | - | - | - |
| Sportsman 800 Touring 4x4 08-09 | **0213-0221** | - | - | - |
| Sportsman 800 X2 4x4 09 | **0213-0221** | - | - | - |
| Sportsman 800 6x6 09-10 | **0213-0221** | - | - | - |
| Scrambler 850 4x4 13-15 | **0214-0817** | **0214-0818** | - | - |
| Scrambler 850 4x4 16-17 | **0214-0816** | **0214-0818** | - | - |
| Scrambler 850 LE 13-14 | **0214-0817** | **0214-0818** | - | - |
| Sportsman 850 SP EPS 4x4 15 | **0214-0817** | **0214-0818** | - | - |
| Sportsman 850 4x4 15 | **0214-0817** | **0214-0818** | - | - |
| Sportsman 850 4x4 16-17 | **0214-0816** | **0214-0818** | - | - |
| Sportsman 850 High Lifter Edition 4x4 16-17 | **0214-0816** | **0214-0818** | - | - |
| Sportsman 850 SP EPS 4x4 16-17 | **0214-0816** | **0214-0818** | - | - |
| Sportsman 850 Touring 4x4 10 | **0213-0343** | **0213-0344** | - | - |
| Sportsman 850 Touring 4x4 11 | - | - | **0213-0351** | **0213-0352** |
| Sportsman 850 Touring LE avec EPS 13-14 | **0214-0817** | **0214-0818** | - | - |
| Sportsman 850 Touring SP 4x4 15 | **0214-0817** | **0214-0818** | - | - |
| Sportsman 850 Touring SP 4x4 16-17 | **0214-0816** | **0214-0818** | - | - |
| Sportsman 850 XP 4x4 09-10 | **0213-0343** | **0213-0344** | **0213-0351** | **0213-0352** |
| Sportsman 850 XP 4x4 11 | - | - | **0213-0351** | **0213-0352** |
| SPortsman 850 XP 4x4 12-14 | **0214-0817** | **0214-0818** | - | - |
| Sportsman 850 X2 4x4 11 | - | - | **0213-0351** | **0213-0352** |
| ACE 900 SP 4x4 16 | - | - | **0213-0225** | **0213-0226** |
| Ranger 900/EPS 19 | **0213-0349** | **0213-0219** | - | - |
| Ranger 900 Crew/EPS 19 | **0213-0349** | **0213-0219** | - | - |
| Ranger 900 Crew EPS 4x4 15-17 | **0213-0349** | **0213-0219** | - | - |
| Ranger 900 Crew 4x4 14 | **0213-0349** | **0213-0219** | - | - |
| Ranger 900 Crew LE 4x4 14 | **0213-0349** | **0213-0219** | - | - |
| Ranger 900-5 Crew/EPS 4x4 16 | **0213-0348** | **0213-0219** | - | - |
| Ranger 900-6 Crew/EPS 16-18 | **0213-0348** | **0213-0219** | - | - |
| Ranger 900 Diesel 4x4 12-14 | - | **0214-0819** | - | - |
| Ranger 900 Diesel 4x4 11 | - | **0214-0819** | **0213-0351** | **0213-0352** |
| Ranger 900 Diesel Crew 4x4 12-14 | - | **0214-0819** | - | - |
| Ranger 900 XP 4x4 13-18 | **0213-0348** | **0213-0219** | - | - |
| Ranger 900 XP EBS 4x4 14-16 | **0213-0348** | **0213-0219** | - | - |
| Ranger 900 XP Hunter EPS 4x4 avec EBS 15 | **0213-0349** | **0213-0219** | - | - |
| Ranger 900 XP Hunter Deluxe EPS 4x4 avec EBS 15 | **0213-0349** | **0213-0219** | - | - |
| Ranger 900 XP/EPS 18 | **0213-0349** | **0213-0219** | - | - |
| Ranger 900 XP Vogue Silver Deluxe 4x4 (sans EBS) 15 | **0213-0349** | **0213-0219** | - | - |

**Suite de la section SOUFFLETS DE CARDAN page suivante.**

Tous les produits avec une référence **MAGENTA GRAS** sont nouveaux en 2026.

# SOUFFLETS DE CARDAN (SUITE)

## AVANT (SUITE)

| MODÈLES | CÔTÉ ROUE STANDARD - RÉF. | CÔTÉ PONT STANDARD - RÉF. | EXTREME COLD CÔTÉ ROUE - RÉF. | EXTREME COLD CÔTÉ PONT - RÉF. |
|---|---|---|---|---|
| **POLARIS (SUITE)** | | | | |
| Diesel 4x4 99-01 | **WE130015** | - | **0213-0351** | - |
| Diesel 4x4 02 | **WE130015** | - | - | - |
| RZR 900 50" 15-19 | **0213-0349** | **0213-0219** | - | - |
| RZR 900 Trail EPS 50" 4x4 avec EBS 15-19 | **0213-0349** | **0213-0219** | - | - |
| RZR 900 Trail Premium/Sport/Ultimate 22-23 | **0213-0349** | **0213-0219** | - | - |
| RZR 900 S/EPS 60" 4x4 15-19 | **0213-0349** | **0213-0219** | - | - |
| RZR 900 XC 55" 4x4 15-17 | **0213-0349** | **0213-0219** | - | - |
| RZR 900 XP 4x4 11-14 | **0214-0816** | **0214-0818** | - | - |
| RZR 900 XP LE 4x4 13-14 | **0214-0816** | **0214-0818** | - | - |
| RZR 900 XP LE avec EPS 4x4 13 | **0214-0816** | **0214-0818** | - | - |
| RZR 4 900 EPS 4x4 15-18 | **0213-0349** | **0213-0219** | - | - |
| RZR 900 XP 4 4x4 12-14 | **0214-0816** | **0214-0818** | - | - |
| RZR 900 XP 4 LE avec EPS 4x4 13 | **0214-0816** | **0214-0818** | - | - |
| Ranger 6x6 99 | **WE130020** | - | - | - |
| General 1000 4x4 16-18 | **0213-0349** | **0213-0219** | - | - |
| General 1000 Deluxe 21 | **0213-0349** | **0213-0219** | - | - |
| General 1000 Deluxe/Hunter/LTD/Premium/Ride Command 18-19 | **0213-0349** | **0213-0219** | - | - |
| General 1000 Sport 21 | **0213-0349** | **0213-0219** | - | - |
| General 4 1000 17-19 | **0213-0349** | **0213-0219** | - | - |
| General 4 1000 Premium 21 | **0213-0349** | **0213-0219** | - | - |
| Ranger 1000 Diesel 4x4 15-18 | **0213-0349** | **0213-0219** | - | - |
| Ranger 1000 Diesel Crew 4x4 15-18 | **0213-0349** | **0213-0219** | - | - |
| Ranger 1000/Crew/ EPS/ Premium (61 ch) 21 | **0214-2854** | - | - | - |
| Ranger 1000 XP/Crew/Back Country 19 | **0214-2854** | - | - | - |
| Ranger 1000 XP/EPS 17-19 | **0213-0349** | **0213-0219** | - | - |
| Ranger 1000 XP High Lifter 17-22 | **0214-2854** | - | - | - |
| Ranger 1000 XP/NorthStar Premium/Crew/Trail Boss/Texas/Ultimate 21 | **0214-2854** | - | - | - |
| Ranger 1000 XP Ranch/NorthStar HVAC/Hunter 17-18 | **0213-0349** | **0213-0219** | - | - |
| Ranger 1000 Crew XP/EPS 17-19 | **0213-0349** | **0213-0219** | - | - |
| Ranger 1000 Crew XP High Lifter 17-21 | **0214-2854** | - | - | - |
| Ranger 1000 Crew XP NorthStar HVAC 17-18 | **0213-0349** | **0213-0219** | - | - |
| Ranger 1000 Crew XP Texas 22-24 | **0214-2854** | - | - | - |
| RZR 1000 RS1 20 | **0214-2854** | - | - | - |
| RZR 1000 XP 16 | - | **0214-2826** | - | - |
| RZR 1000 XP 17-20 | **0214-2854** | **0214-2826** | - | - |
| RZR 1000 XP 4x4 14 | **0214-0816** | **0214-0818** | - | - |
| RZR 1000 XP 4 4x4 (conçu avant 20/10/2015) 16 | **0213-0349** | **0213-0219** | - | - |
| RZR 1000 XP Dynamix 19 | **0214-2854** | **0214-2826** | - | - |
| RZR 1000 XP EBS 4x4 15 | **0213-0349** | **0213-0219** | - | - |
| RZR 1000 XP High Lifter Edition EPS 4x4 15 | **0213-0349** | **0213-0219** | - | - |
| RZR 1000 XP High Lifter Edition 15-20 | **0214-2854** | **0214-2826** | - | - |
| RZR 1000 XP Premium 20-21 | **0214-2854** | - | - | - |
| RZR 1000 XP Ride Command 18-19 | **0214-2854** | - | - | - |
| RZR 1000 XP Sport 21 | **0214-2854** | - | - | - |
| RZR 1000 XP Trails & Rocks Edition 18-20 | **0214-2854** | **0214-2826** | - | - |
| RZR 1000 XP 4 16-19 (après le 20/10/15) | **0214-2854** | - | - | - |
| RZR 1000 XP 4 4x4 14 | **0213-0349** | **0213-0219** | - | - |
| RZR 1000 XP 4 EPS 4x4 15 | **0213-0349** | **0213-0219** | - | - |
| RZR 1000 XP 4 High Lifter Edition 4x4 (conçu avant 20/10/2015 16 | **0213-0349** | **0213-0219** | - | - |
| RZR 1000 XP 4 High Lifter Edition 16-20 (conçu après le 20/10/15) | **0214-2854** | **0214-2826** | - | - |
| RZR 1000 XP 4 Premium 21 | **0214-2854** | - | - | - |
| RZR 1000 XP/XP 4/Premium/Ultimate 23 | - | **0213-0349** | - | - |
| RZR 1000 XP 4 Ride Command 18 | **0214-2854** | **0214-2826** | - | - |
| RZR 1000 XP 4 Sport 21 | **0214-2854** | - | - | - |
| RZR XP/XP 4 Turbo 17-19 | **0214-2854** | - | - | - |
| RZR XP/XP 4 Turbo 16 | **0214-2854** | **0214-2826** | - | - |
| RZR S 1000 4x4 16-17, 19-20, 22-23 | **0213-0349** | **0213-0219** | - | - |
| RZR S 1000 60" 18-19 | **0213-0349** | **0213-0219** | - | - |
| Scrambler 1000 XP 4x4 15 | **0214-0817** | **0214-0818** | - | - |
| Scrambler 1000 XP 4x4 16-17 | **0214-0816** | **0214-0818** | - | - |
| Scrambler 1000 XP EPS 4x4 14-15 | **0214-0817** | **0214-0818** | - | - |
| Scrambler 1000 XP EPS 4x4 16-17 | **0214-0816** | **0214-0818** | - | - |
| Sportsman 1000 XP 4x4 15 | **0214-0817** | **0214-0818** | - | - |
| Sportsman 1000 XP EPS 4x4 16-17 | **0214-0816** | **0214-0818** | - | - |
| Sportsman 1000 XP High Lifter Edition 4x4 16-17 | **0214-0816** | **0214-0818** | - | - |
| Sportsman 1000 Touring XP 4x4 15 | **0214-0817** | **0214-0818** | - | - |
| Sportsman 1000 Touring XP EPS 4x4 16-17 | **0214-0816** | **0214-0818** | - | - |
| **SUZUKI** | | | | |
| LT-4WD 250 QuadRunner 4x4 87 | **0213-0065** | - | - | - |
| LT-4WD 250 QuadRunner 4x4 88-89 | **0213-0067** | **0213-0088** | - | - |
| LT-4WD 250 QuadRunner 4x4 90-96 | **0213-0067** | **0213-0088** | **0213-0351** | **0213-0352** |
| LT-F4WD 250 QuadRunner 4x4 (marqué 68 LAC sur l'armature côté pont) 97-98 | **0213-0067** | **0213-0065** | **0213-0351** | **0213-0352** |
| LT-F4WD 250 QuadRunner 4x4 (marqué 71 LAC sur l'armature côté pont) 97-98 | **0213-0067** | **0213-0088** | **0213-0351** | **0213-0352** |
| LT-F250F QuadRunner 4x4 99-02 | **0213-0067** | **0213-0065** | **0213-0351** | **0213-0352** |

Tous les produits avec une référence **MAGENTA GRAS** sont nouveaux en 2026.

# SOUFFLETS DE CARDAN (SUITE)

## AVANT (SUITE)

| MODÈLES | CÔTÉ ROUE STANDARD - RÉF. | CÔTÉ PONT STANDARD - RÉF. | EXTREME COLD CÔTÉ ROUE - RÉF. | EXTREME COLD CÔTÉ PONT - RÉF. |
|---|---|---|---|---|
| **SUZUKI (SUITE)** | | | | |
| LT-F4WDX KingQuad 300 4x4 91-93 | **0213-0067** | **0213-0088** | **0213-0351** | **0213-0352** |
| LT-F4WDX KingQuad 300 4x4 (marqué 68 LAC sur l'armature côté pont) 96-98 | **0213-0067** | **0213-0065** | **0213-0351** | **0213-0352** |
| LT-F4WDX KingQuad 300 4x4 (marqué 71 LAC sur l'armature côté pont) 96-98 | **0213-0067** | **0213-0088** | **0213-0351** | **0213-0352** |
| LT-F300F KingQuad 4x4 99-02 | **0213-0067** | **0213-0065** | **0213-0351** | **0213-0352** |
| LTF300 QuadRunner 4x4 94-95 | **0213-0067** | **0213-0088** | - | - |
| LT-F400F Eiger 4x4 02 | **0213-0067** | **0213-0065** | - | - |
| LT-F400F Eiger 4x4 (marqué 68 LAC sur l'armature côté pont) 03-04 | **0213-0067** | **0213-0065** | - | - |
| LT-F400F Eiger 4x4 05-07 | **0213-0067** | **0213-0082** | - | - |
| LT-A400 Eiger Auto 4x4 03-07 | - | - | **0213-0351** | - |
| LT-A400 Eiger Semi-Auto 4x4 04-07 | - | - | **0213-0351** | - |
| LT-A400 KingQuad 4x4 08-09/11 | - | - | **0213-0351** | **0213-0352** |
| LT-A450 KingQuad 4x4 07 | - | - | **0213-0351** | - |
| LT-A450 KingQuad AXi 4x4 08-09 | - | - | **0213-0351** | **0213-0352** |
| LT-A500 KingQuad AXi 4x4 09/11 | - | - | **0213-0351** | **0213-0352** |
| LT-A500 Quad Master 4x4 00-01 | **0213-0067** | **0213-0065** | **0213-0351** | **0213-0352** |
| LT-A500 Vinson Auto 4x4 03-07 | - | - | **0213-0351** | **0213-0352** |
| LT-A500 Vinson Semi-Auto 4x4 04-07 | - | - | **0213-0351** | **0213-0352** |
| LT-A500F Vinson Auto 4x4 02 | **0213-0067** | **0213-0065** | - | - |
| LT-A500F Vinson Auto 4x4 06 | **0213-0067** | **0213-0082** | - | - |
| LT-F500F QuadRunner 4x4 98-01 | **0213-0067** | **0213-0065** | - | - |
| LT-F500F QuadRunner 4x4 02 | - | - | **0213-0351** | **0213-0352** |
| QUV 620 4x4 05 | **0213-0067** | **0213-0066** | **0213-0351** | **0213-0352** |
| LTA700X KingQuad 4x4 05 | **0213-0085** | **0213-0088** | **0213-0351** | **0213-0352** |
| LTA700X KingQuad 4x4 06-07 | - | - | **0213-0351** | **0213-0352** |
| LT-V700F TwinPeaks 4x4 04-05 | **0213-0067** | **0213-0082** | **0213-0351** | **0213-0352** |
| LT-A750 KingQuad AXi 4x4 08-09 | - | - | **0213-0351** | **0213-0352** |
| **YAMAHA** | | | | |
| YFB250FW Timberwolf 4x4 94-00 | **0213-0067** | **0213-0066** | **0213-0351** | **0213-0352** |
| YFM350F Bruin 4x4 04-06 | **0213-0067** | **0213-0066** | **0213-0351** | **0213-0352** |
| YFM350FW Big Bear 4x4 87-96 | **0213-0067** | **0213-0066** | **0213-0351** | **0213-0352** |
| YFM350FW/FWB Big Bear 4x4 (marqué 68 AC sur l'armature côté pont) 97 | **0213-0067** | **0213-0066** | **0213-0351** | **0213-0352** |
| YFM350FW/FWB Big Bear 4x4 (marqué 68 LAC sur l'armature côté pont) 97 | **0213-0067** | **0213-0065** | **0213-0351** | **0213-0352** |
| YFM350FWB Big Bear 4x4 98-99 | **0213-0067** | **0213-0065** | **0213-0351** | **0213-0352** |
| YFM350 Grizzly 4x4 (IRS) 07-11 | **0213-0067** | **0213-0082** | **0213-0351** | **0213-0352** |
| YFM350 Grizzly 4x4 (sauf IRS) 12-14 | **0213-0067** | **0213-0082** | - | - |
| YFM350 Grizzly 4x4 (sauf IRS) 07-11 | **0213-0067** | **0213-0066** | **0213-0351** | **0213-0352** |
| YFM350FX Wolverine 4x4 95-05 | **0213-0067** | **0213-0065** | **0213-0351** | **0213-0352** |
| YFM400 Kodiak 4x4 93-04 | **0213-0067** | **0213-0066** | **0213-0351** | **0213-0352** |
| YFM400 Kodiak 4x4 05-06 | **0213-0067** | **0213-0066** | - | - |
| YFM400 Kodiak Auto 4x4 05-06 | - | - | **0213-0351** | **0213-0352** |
| YFM400FG Grizzly 4x4 07-08 | **0213-0067** | **0213-0066** | **0213-0351** | **0213-0352** |
| YFM400FWN Big Bear 4x4 (sauf IRS) 00-01 | **0213-0067** | **0213-0065** | **0213-0351** | **0213-0352** |
| YFM400FWN Big Bear 4x4 (sauf IRS) 02-06 | **0213-0067** | **0213-0066** | **0213-0351** | **0213-0352** |
| YFM400 Big Bear 4x4 (IRS) 07-12 | **0213-0067** | **0213-0082** | **0213-0351** | **0213-0352** |
| YFM400 Big Bear 4x4 (IRS) 12 | **0213-0067** | **0213-0082** | - | - |
| YFM450 Grizzly 4x4 07 | **0213-0067** | **0213-0065** | **0213-0351** | **0213-0352** |
| YFM450 Grizzly 4x4 08-14 | **0213-0067** | **0213-0082** | **0213-0351** | **0213-0352** |
| YFM450 Grizzly 4x4 (sauf modèles avec EPS) 11-12 | **0213-0067** | **0213-0082** | - | - |
| YFM450 Grizzly 4x4 (avec EPS) 11-14 | **0213-0082** | - | - | - |
| YFM450 Grizzly 4x4 11 | - | - | **0213-0351** | **0213-0352** |
| YFM450FA Kodiak 4x4 03-04 | **0213-0067** | **0213-0065** | **0213-0351** | **0213-0352** |
| YFM450FA Kodiak 4x4 05-06 | **0213-0067** | **0213-0065** | - | - |
| YFM450 Kodiak Auto 4x4 05-06 | - | - | **0213-0351** | **0213-0352** |
| YFM450FX Wolverine 4x4 06 | - | - | **0213-0351** | **0213-0352** |
| YFM450FX Wolverine Sport 4x4 06-09 | **0213-0067** | **0213-0066** | - | - |
| YXR450FA Rhino 4x4 06 | **0213-0083** | **0213-0082** | **0213-0351** | **0213-0352** |
| YXR450FA Rhino 4x4 07-09 | - | - | **0213-0351** | **0213-0352** |
| YFM550 Grizzly 4x4 09-11 | **0213-0350** | **0213-0066** | - | - |
| YFM550 Grizzly 4x4 13-14 | **0213-0350** | **0213-0066** | - | - |
| YFM550 Grizzly 4x4 (avec EPS) 09 | **0213-0350** | **0213-0066** | - | - |
| YFM550 Grizzly 4x4 (avec EPS) 10-11 | **0213-0350** | **0213-0066** | - | - |
| YFM550 Grizzly 4x4 (avec EPS) 12 | **0213-0350** | **0213-0066** | - | - |
| YFM550 Grizzly FI 4x4 09-11 | - | - | **0213-0351** | **0213-0352** |
| YFM600 Grizzly 4x4 98-01 | **0213-0067** | **0213-0065** | **0213-0351** | **0213-0352** |
| YFM660 Grizzly 4x4 02 | **0213-0067** | **0213-0065** | **0213-0351** | **0213-0352** |
| YFM660F Grizzly 4x4 (avec 68 LAC marqué sur l'armature côté roue avant) 03 | **0213-0067** | - | **0213-0351** | **0213-0352** |
| YFM660F Grizzly 4x4 (avec UJ 68 marqué sur l'armature côté roue avant) 03 | - | - | **0213-0351** | **0213-0352** |
| YFM660F/FA Grizzly 4x4 04-07 | **0213-0067** | - | **0213-0351** | **0213-0352** |
| YFM660F/FA Grizzly 4x4 08 | **0213-0067** | - | **0213-0351** | **0213-0352** |
| YXR660 Rhino 4x4 04 | **0213-0067** | **0213-0065** | **0213-0351** | **0213-0352** |
| YXR660 Rhino 4x4 05-07 | **0213-0083** | **0213-0082** | **0213-0351** | **0213-0352** |
| YFM700 Grizzly 13-19 | - | **0214-2828** | - | - |
| YFM700 Grizzly 4x4 07-11 | **0213-0350** | **0213-0066** | **0213-0351** | **0213-0352** |
| YFM700 Grizzly 4x4 12 | **0213-0350** | **0213-0066** | - | - |

**Suite de la section SOUFFLETS DE CARDAN page suivante.**

Tous les produits avec une référence **MAGENTA GRAS** sont nouveaux en 2026.

# SOUFFLETS DE CARDAN (SUITE)

## AVANT (SUITE)

| MODÈLES | CÔTÉ ROUE STANDARD - RÉF. | CÔTÉ PONT STANDARD - RÉF. | EXTREME COLD CÔTÉ ROUE - RÉF. | EXTREME COLD CÔTÉ PONT - RÉF. |
|---|---|---|---|---|
| **YAMAHA (SUITE)** | | | | |
| YFM700 Grizzly 4x4 13-15 | **0213-0350** | **0214-2828** | - | - |
| YFM700 Grizzly 4x4 (avec EPS) 08-12 | **0213-0350** | **0213-0066** | - | - |
| YFM700 Grizzly SE 4x4 (avec EPS) 15 | **0213-0350** | **0214-2828** | - | - |
| YFM700 Grizzly (avec EPS) 16-24 | **0213-0343** | **0214-2828** | - | - |
| YFM700 Grizzly SE (avec EPS) 16-24 | **0213-0343** | **0214-2828** | - | - |
| YFM700 Grizzly XT-R 20-24 | - | **0214-2828** | - | - |
| YFM700 Kodiak 4x4 16-24 | **0213-0350** | **0214-2828** | - | - |
| YFM700 Kodiak EPS/SE EPS 16-24 | **0213-0350** | **0214-2828** | - | - |
| YXC70 700 Viking VI 15-16 | **0214-0820** | **0213-0065** | - | - |
| YXC70 700 Viking VI Ranch Edition 16-22 | **0214-0820** | **0213-0065** | - | - |
| YXC70 700 Viking VI EPS 15-22 | **0214-0820** | **0213-0065** | - | - |
| YXC70 700 Viking VI SE 15-17 | **0214-0820** | **0213-0065** | - | - |
| YXM70V 700 Viking 14-20 | **0214-0820** | **0213-0065** | - | - |
| YXM70V 700 Viking EPS 14-22 | **0214-0820** | **0213-0065** | - | - |
| YXM70V 700 Viking Ranch Edition 18-22 | **0214-0820** | **0213-0065** | - | - |
| YXM70V 700 Viking SE 15-20 | **0214-0820** | **0213-0065** | - | - |
| YXE70 700 Wolverine 16-18 | **0214-0820** | **0213-0065** | - | - |
| YXE70 700 Wolverine EPS 17-18 | **0214-0820** | **0213-0065** | - | - |
| YXE70 700 Wolverine R-SPEC EPS16-18 | **0214-0820** | **0213-0065** | - | - |
| YXR700 Rhino FI 4x4 11 | - | - | **0213-0351** | **0213-0352** |
| YXR700 Rhino SE 4x4 08-09 | **0213-0083** | **0213-0065** | - | - |
| YXR700 Rhino Sport 4x4 11-13 | - | **0213-0065** | - | - |
| YXR700 Rhino Sport 4x4 09 | **0213-0083** | **0213-0065** | - | - |
| YXE85 850 Wolverine X2 19-21 | **0213-0343** | - | - | - |
| YXE85 850 Wolvering X2 R-Spec/SE 19-23 | **0213-0343** | - | - | - |
| YXE85 850 Wolverine X2 R-Spec XT-R 20-23 | **0213-0343** | - | - | - |
| YXF85 850 Wolverine X4 18-23 | **0213-0343** | - | - | - |
| YXF85 850 Wolverine X4 SE 18-20 | **0213-0343** | - | - | - |
| YXF85 850 Wolverine X4 XT-R 20-23 | **0213-0343** | - | - | - |

## ARRIÈRE

| MODÈLES | CÔTÉ ROUE STANDARD - RÉF. | CÔTÉ PONT STANDARD - RÉF. | EXTREME COLD CÔTÉ ROUE - RÉF. | EXTREME COLD CÔTÉ PONT - RÉF. |
|---|---|---|---|---|
| **ARCTIC CAT** | | | | |
| 250 2x4 99-05 | **0213-0092** | **0213-0072** | **0213-0351** | **0213-0352** |
| 250 4x4 01-05 | **0213-0092** | **0213-0072** | **0213-0351** | **0213-0352** |
| 300 2x4 98-00 | **0213-0092** | **0213-0072** | - | - |
| 300 2x4 01-02 | **0213-0092** | **0213-0072** | **0213-0351** | **0213-0352** |
| 300 2x4 03 | **0213-0073** | **0213-0074** | **0213-0351** | **0213-0352** |
| 300 4x4 98-00 | **0213-0092** | **0213-0072** | - | - |
| 300 4x4 01-05 | **0213-0092** | **0213-0072** | **0213-0351** | **0213-0352** |
| 400i 2x4 02 | **0213-0073** | **0213-0074** | **0213-0351** | **0213-0352** |
| 400 2x4 03-04 | **0213-0092** | **0213-0072** | **0213-0351** | **0213-0352** |
| 400 2x4 05 | **0213-0092** | **0213-0072** | - | - |
| 400 4x4 03-07 | **0213-0092** | **0213-0072** | **0213-0351** | **0213-0352** |
| 400 4x4 08-10 | **0213-0092** | **0213-0072** | - | - |
| 400 4x4 FIS 98-02 | - | - | **0213-0351** | **0213-0352** |
| 400 TBX 4x4 05-06 | - | - | **0213-0351** | **0213-0352** |
| 400 TRV 4x4 06-10 | - | - | **0213-0351** | **0213-0352** |
| 450 EFI 4x4 11-12 | - | - | **0213-0351** | **0213-0352** |
| 450 H1 EFI 4x4 10 | - | - | **0213-0351** | **0213-0352** |
| 454 4x4 96-97 | **0213-0073** | **0213-0074** | - | - |
| 454 4x4 (jusqu'au n° 13000) 98 | **0213-0073** | **0213-0074** | - | - |
| 454 4x4 (à partir du n° 13000) 98 | **0213-0073** | **0213-0074** | - | - |
| 493 4x4 98 | **0213-0073** | **0213-0074** | - | - |
| 500 4x4 99-02 | - | - | **0213-0351** | **0213-0352** |
| 500 4x4 03-07 | **0213-0092** | **0213-0072** | **0213-0351** | **0213-0352** |
| 500 4x4 14 | **0213-0614** | **0213-0614** | - | - |
| 550 4x4 14-16 | **0213-0614** | - | - | - |
| 500 4x4 manual 05-09 | **0213-0092** | **0213-0072** | - | - |
| 500 Prowler HDX 4x4 14-15 | **0213-0614** | - | - | - |
| 500 Prowler HDX LTD 4x4 14 | **0213-0614** | - | - | - |
| 500 Prowler HDX XT 4x4 14 | **0213-0614** | - | - | - |
| 500 4x4 08-09 | **0213-0092** | **0213-0072** | - | - |
| 500 4x4 FIS 02-09 | - | - | **0213-0351** | **0213-0352** |
| 500 TBX 4x4 05-06 | **0213-0092** | **0213-0072** | **0213-0351** | **0213-0352** |
| 500 TRV 4x4 05-08 | **0213-0092** | **0213-0072** | **0213-0351** | **0213-0352** |
| 500 TRV 4x4 14-15 | **0213-0614** | - | - | - |
| 500 XR 4x4 15 | **0213-0614** | - | - | - |
| 550 Alterra 4x4 16 | **0213-0614** | - | - | - |
| 550 4x4 11 | - | - | **0213-0351** | **0213-0352** |
| 550 H1 EFI 4x4 09-10 | **0213-0092** | **0213-0072** | **0213-0351** | **0213-0352** |

Tous les produits avec une référence **MAGENTA GRAS** sont nouveaux en 2026.

# SOUFFLETS DE CARDAN (SUITE)

## ARRIÈRE (SUITE)

| MODÈLES | CÔTÉ ROUE STANDARD - RÉF. | CÔTÉ PONT STANDARD - RÉF. | EXTREME COLD CÔTÉ ROUE - RÉF. | EXTREME COLD CÔTÉ PONT - RÉF. |
|---|---|---|---|---|
| **ARCTIC CAT (SUITE)** | | | | |
| 550S H1 4x4 10 | 0213-0092 | 0213-0072 | - | - |
| 550 H1 Prowler 4x4 09-10 | 0213-0092 | 0213-0072 | 0213-0351 | 0213-0352 |
| 550 Prowler 4x4 11 | - | - | 0213-0351 | 0213-0352 |
| 550 Prowler Flat Bed 4x4 09 | 0213-0092 | 0213-0072 | - | - |
| 550 Prowler XT 4x4 10 | 0213-0092 | 0213-0072 | - | - |
| 550 TRV 4x4 09-10 | 0213-0092 | 0213-0072 | - | - |
| 550S TRV 4x4 10 | 0213-0092 | 0213-0072 | - | - |
| 550 TRV LTD EPS 4x4 13-15 | 0213-0614 | - | - | - |
| 550 TRV XT 4x4 13-14 | 0213-0614 | - | - | - |
| 550 TRV XT EPS 4x4 15 | 0213-0614 | - | - | - |
| 550 XR 4x4 15 | 0213-0614 | - | - | - |
| 550 XR LTD EPS 4x4 15 | 0213-0614 | - | - | - |
| 550 XR XT EPS 4x4 15 | 0213-0614 | - | - | - |
| 550 XT 4x4 13-14 | 0213-0614 | 0213-0614 | - | - |
| 570 Alterra/ EPS/SE 20-21 | 0213-0614 | 0213-0614 | - | - |
| 650 H1 4x4 (sauf Mud Pro) 05-10 | 0213-0092 | 0213-0072 | 0213-0351 | 0213-0352 |
| 650 H1 Prowler XT 06-09 | 0213-0092 | 0213-0072 | 0213-0351 | 0213-0352 |
| 650 TBX 4x4 07-09 | 0213-0092 | 0213-0072 | 0213-0351 | 0213-0352 |
| 650 TRV 4x4 07-09 | 0213-0092 | 0213-0072 | 0213-0351 | 0213-0352 |
| 650 V2 4x4 04-06 | 0213-0092 | 0213-0072 | 0213-0351 | 0213-0352 |
| 700 4x4 11 | - | - | 0213-0351 | 0213-0352 |
| 700 4x4 14 | 0213-0614 | - | - | - |
| 700 Alterra 4x4 16-18 | 0213-0614 | - | - | - |
| 700 Alterra Mud Pro 16-18 | 0213-0613 | 0213-0613 | - | - |
| 700 Alterra TBX 16-18 | 0213-0614 | 0213-0614 | - | - |
| 700 Alterra VLX/EPS 18 | 0213-0614 | 0213-0614 | - | - |
| 700 Diesel 4x4 01-10 | 0213-0092 | 0213-0072 | 0213-0351 | 0213-0352 |
| 700 Diesel Super Duty 4x4 15 | 0213-0614 | - | - | - |
| 700 EFI Auto 4x4 06 | - | - | 0213-0351 | 0213-0352 |
| 700 EFI Auto 4x4 07-08 | 0213-0092 | 0213-0072 | 0213-0351 | 0213-0352 |
| 700 H1 EFI 4x4 08-10 | 0213-0092 | 0213-0072 | 0213-0351 | 0213-0352 |
| 700S H1 Auto 4x4 10 | 0213-0092 | 0213-0072 | - | - |
| 700 H1 Prowler XTX 4x4 08 | 0213-0092 | 0213-0072 | - | - |
| 700 Prowler XT 4x4 09 | 0213-0092 | 0213-0072 | - | - |
| 700 Prowler 4x4 11 | - | - | 0213-0351 | 0213-0352 |
| 700 H1 Mud Pro 4x4 09-10 | 0213-0092 | 0213-0072 | - | - |
| 700 H1 Mud Pro LTD EPS 4x4 15 | 0213-0613 | 0213-0613 | - | - |
| 700 H1 Prowler HDX/XT EPS 4x4 15 | 0213-0614 | 0213-0614 | - | - |
| 700 H1 Prowler XT EPS 4x4 16 | 0213-0614 | 0213-0614 | - | - |
| 700 TBX 4x4 10 | 0213-0092 | 0213-0072 | - | - |
| 700 TBX 4x4 14-15 | 0213-0614 | - | - | - |
| 700 TRV 4x4 08-11 | - | - | 0213-0351 | 0213-0352 |
| 700 TRV 4x4 10 | 0213-0092 | 0213-0072 | - | - |
| 700 TRV Crusier 4x4 08-10 | 0213-0092 | 0213-0072 | - | - |
| 700 TRV LE 4x4 08 | 0213-0092 | 0213-0072 | - | - |
| 700 TRV LTD EPS 4x4 15 | 0213-0614 | 0213-0614 | - | - |
| 700 Wildcat Trail 4x4 15-18 | 0213-0613 | 0213-0613 | - | - |
| 700 Wildcat Trail LTD EPS 4x4 15-18 | 0213-0613 | 0213-0613 | - | - |
| 700 Wildcat Trail XT 4x4 15-18 | 0213-0613 | 0213-0613 | - | - |
| 700 XR 4x4 15 | 0213-0614 | 0213-0614 | - | - |
| 700 XR LTD EPS 4x4 15 | 0213-0614 | 0213-0614 | - | - |
| 700 XR EPS 4x4 15 | 0213-0614 | 0213-0614 | - | - |
| 1000 Mud Pro 4x4 10 | 0213-0092 | 0213-0072 | - | - |
| 1000 Mud Pro LTD 13-14 | 0213-0613 | 0213-0613 | - | - |
| 1000 Mud Pro LTD EPS 4x4 15 | 0213-0613 | 0213-0613 | - | - |
| 1000 Prowler Baja XTZ 4x4 09 | 0213-0092 | 0213-0072 | - | - |
| 1000 Prowler 4x4 09-11 | - | - | 0213-0351 | 0213-0352 |
| 1000 Prowler XT EPS 4x4 15 | 0213-0613 | 0213-0613 | - | - |
| 1000 Prowler XTZ 4x4 09-10 | 0213-0092 | 0213-0072 | 0213-0351 | 0213-0352 |
| 1000 Thundercat 4x4 08-10 | 0213-0092 | 0213-0072 | - | - |
| 1000 TRV 4x4 09-10 | 0213-0092 | 0213-0072 | 0213-0351 | 0213-0352 |
| 1000 TRV Cruiser 4x4 09-10 | 0213-0092 | 0213-0072 | - | - |
| 1000 TRV LTD 4x4 14 | 0213-0613 | - | - | - |
| 1000 TRV LTD EPS 4x4 15 | 0213-0613 | 0213-0613 | - | - |
| 1000 TRV XT EPS 4x4 15 | 0213-0613 | 0213-0613 | - | - |
| 1000 Wildcat EPS 4x4 15-18 | 0213-0613 | 0213-0613 | - | - |
| 1000 Wildcat X EPS 15-18 | 0213-0613 | 0213-0613 | - | - |
| 1000 Wildcat X LTD 15-18 | 0213-0613 | 0213-0613 | - | - |
| 1000 Wildcat 4 4x4 13-14 | 0213-0613 | - | - | - |
| 1000 Wildcat 4 X 4x4 14-18 | 0213-0613 | - | - | - |
| 1000 Wildcat 4 X LTD EPS 15-18 | 0213-0613 | 0213-0613 | - | - |
| 1000 Wildcat X 4x4 13-16 | 0213-0613 | - | - | - |
| 1000 XT EPS 4x4 15-16 | 0213-0613 | 0213-0613 | - | - |

Suite de la section SOUFFLETS DE CARDAN page suivante.

Tous les produits avec une référence **MAGENTA GRAS** sont nouveaux en 2026.

# SOUFFLETS DE CARDAN (SUITE)

## ARRIÈRE (SUITE)

| MODÈLES | CÔTÉ ROUE STANDARD RÉF. | CÔTÉ PONT STANDARD - RÉF. | EXTREME COLD CÔTÉ ROUE - RÉF. | EXTREME COLD CÔTÉ PONT - RÉF. |
|---|---|---|---|---|
| **BOMBARDIER/CAN-AM** | | | | |
| Outlander 330 H.O. 2x4 04-05 | - | - | **0213-0351** | **0213-0352** |
| Outlander 330 H.O. 4x4 04-05 | - | - | **0213-0351** | **0213-0352** |
| Outlander 400/MAX 4x4 11 | - | - | **0213-0351** | **0213-0352** |
| Outlander 400 MAX /XT 4x4 08 | - | **0213-0348** | - | - |
| Outlander 400 H.O. 4x4 03-10 | - | - | **0213-0351** | **0213-0352** |
| Outlander 400 H.O. MAX 4x4 04-10 | - | - | **0213-0351** | **0213-0352** |
| Outlander 400 H.O. MAX/XT 06-07 | - | - | **0213-0351** | **0213-0352** |
| Outlander 400 MAX/XT 4x4 14 | **0214-0588** | **0214-0588** | - | - |
| Outlander 450 L/DPS 16 | **0214-0820** | **0213-0616** | - | - |
| Outlander 450/DPS/Hunting 17-23 | **0214-0820** | **0213-0616** | - | - |
| Outlander 450 MAX L/DPS 16 | **0214-0820** | **0213-0616** | - | - |
| Outlander 450 MAX/DPS 17-23 | **0214-0820** | **0213-0616** | - | - |
| Outlander 500/DPS/XT 4x4 13-14 | **0214-0588** | **0214-0588** | - | - |
| Outlander 500/MAX 4x4 11 | - | - | **0213-0351** | **0213-0352** |
| Outlander 500 H.O. 4x4 07 | - | - | - | - |
| Outlander 500 H.O. EFI/XT 4x4 07-10 | - | - | **0213-0351** | **0213-0352** |
| Outlander 500 H.O. EFI MAX/XT 4x4 07 | - | - | **0213-0351** | **0213-0352** |
| Outlander 500 MAX/DPS/XT 4x4 13-14 | **0214-0588** | **0214-0588** | - | - |
| Renegade 500 4x4 08-11 | - | - | **0213-0351** | **0213-0352** |
| Renegade 500 4x4 13-14 | **0214-0588** | **0214-0588** | - | - |
| Outlander 500 H.O. 4x4 07 | **0213-0347** | **0213-0347** | - | - |
| Outlander 570/DPS/XT/Hunter 17-23 | **0214-0820** | **0213-0616** | - | - |
| Outlander 570 DPS/XT 4x4 16 | **0214-0587** | **0214-0587** | - | - |
| Outlander L 570/DPS/LE 16 | **0214-0820** | **0214-0820** | - | - |
| Outlander 570 L X mr 4x4 16 | **0214-0587** | **0214-0587** | - | - |
| Outlander 570 MAX/DPS/XT 4x4 16 | **0214-0587** | **0214-0587** | - | - |
| Outlander 570 MAX/DPS/XT 4x4 17-23 | **0214-0820** | **0213-0616** | - | - |
| Outlander 570 MAX L/DPS 16 | **0214-0820** | - | - | - |
| Outlander 570 X mr 18-23 | **0214-0587** | **0214-0587** | - | - |
| Renegade 570 4x4 16 | **0214-0587** | **0214-0587** | - | - |
| Renegade 570 17 | **0214-0820** | - | - | - |
| Renegade 570 18-21 | **0214-0587** | **0214-0587** | - | - |
| Renegade 570 X MR 17-21 | **0214-0587** | **0214-0587** | - | - |
| Outlander 650/DPS/XT/North 4x4 13-19 | **0214-0588** | **0214-0588** | - | - |
| Outlander 650/MAX 4x4 11 | - | - | **0213-0351** | **0213-0352** |
| Outlander 650 MAX/DPS/XT 4x4 13-17 | **0214-0588** | **0214-0588** | - | - |
| Outlander 650 H.O. EFI 4x4 06-07 | **0213-0347** | **0213-0347** | - | - |
| Outlander 650 H.O. EFI/XT 4x4 07-10 | - | - | **0213-0351** | **0213-0352** |
| Outlander 650 H.O. EFI MAX XT 07-10 | - | - | **0213-0351** | **0213-0352** |
| Outlander 650 X mr 4x4 13-16 | **0214-0588** | **0214-0588** | - | - |
| Outlander MAX 650 X mr 17-21 | **0214-0588** | **0214-0588** | - | - |
| Outlander 650 6x6 15-23 | **0214-0588** | **0214-0588** | - | - |
| Renegade 650/X mr 23 | **0214-0587** | **0214-0587** | - | - |
| Commander 700 DPS/XT 22 23 | **0214-0587** | - | - | - |
| Defender/Traxter 700 HD7/DPS/MAX 22-23 | **0214-0587** | - | - | - |
| Maverick 700 Trail/DPS 22-23 | **0214-0587** | - | - | - |
| Commander 800 4x4 11 | - | - | **0213-0351** | **0213-0352** |
| Commander 800/DPS/XT 4x4 13-14 | **0214-0588** | **0214-0588** | - | - |
| Commander 800 DPS/XT 4x4 (conçu à partir de 11/14) 15 | **0214-0588** | **0214-0588** | - | - |
| Commander 800 DPS/XT 4x4 (conçu jusqu'en 10/14) 15 | **0214-0588** | **0214-0588** | - | - |
| Commander 800/DPS/XT 4x4 16-19 | **0214-0588** | **0214-0588** | - | - |
| Commander MAX 800 DPS 17-20 | **0214-0587** | **0214-0587** | - | - |
| Defender/Traxter HD8 800/DPS/XT CAB 4x4 17-21 | **0214-0587** | **0214-0587** | - | - |
| Defender/Traxter MAX HD8 800/DPS/XT 4x4 17-21 | **0214-0587** | **0214-0587** | - | - |
| Maverick Trail 800/DPS 18-21 | **0214-0587** | **0214-0587** | - | - |
| Outlander 800 H.O. EFI 06-07 | **0213-0347** | **0213-0347** | **0213-0351** | **0213-0352** |
| Outlander 800 H.O. EFI 08-10 | - | - | **0213-0351** | **0213-0352** |
| Outlander 800 H.O. EFI XT 06-10 | - | - | **0213-0351** | **0213-0352** |
| Outlander 800 H.O. EFI MAX/XT 06-08 | - | - | **0213-0351** | **0213-0352** |
| Outlander 800/DPS/XT/XT-P 4x4 13-15 | **0214-0588** | **0214-0588** | - | - |
| Outlander 800 X mr 4x4 15 | **0214-0588** | **0214-0588** | - | - |
| Outlander 800R/MAX 4x4 11 | - | - | **0213-0351** | **0213-0352** |
| Outlander 800 MAX/DPS/XT/XT-P 4x4 13-15 | **0214-0588** | **0214-0588** | - | - |
| Renegade 800 4x4 07 | **0213-0347** | **0213-0347** | - | - |
| Renegade/Renegade X 800 4x4 07-10 | - | - | **0213-0351** | **0213-0352** |
| Renegade 800R/MAX 4x4 11 | - | - | **0213-0351** | **0213-0352** |
| Renegade 800 4x4 13-15 | **0214-0588** | **0214-0588** | - | - |
| Renegade 800 X xc 4x4 11 | - | - | **0213-0351** | **0213-0352** |
| Renegade 800 X xc 4x4 13-15 | **0214-0588** | **0214-0588** | - | - |
| Outlander 850 DPS/XT/XT-P/North 4x4 16-23 | **0214-0587** | **0214-0587** | - | - |
| Outlander 850 MAX XT/XT-P/North 4x4 16-23 | **0214-0587** | **0214-0587** | - | - |
| Outlander 850 X mr 4x4 16-22 | **0214-0587** | **0214-0587** | - | - |
| Renegade 850 4x4 16-22 | **0214-0587** | **0214-0587** | - | - |
| Renegade 850 X xc 4x4 16-22 | **0214-0587** | **0214-0587** | - | - |

Tous les produits avec une référence **MAGENTA GRAS** sont nouveaux en 2026.

## SOUFFLETS DE CARDAN (SUITE)

### ARRIÈRE (SUITE)

| MODÈLES | CÔTÉ ROUE STANDARD RÉF. | CÔTÉ PONT STANDARD - RÉF. | EXTREME COLD CÔTÉ ROUE - RÉF. | EXTREME COLD CÔTÉ PONT - RÉF. |
|---|---|---|---|---|
| **BOMBARDIER/CAN-AM (SUITE)** | | | | |
| Defender/Traxter HD9 900/Cab/DPS/XT 22-23 | **0214-0587** | - | - | - |
| Maverick X3 Turbo DS (135 ch) 23-24 | **0214-2847** | **0214-2847** | - | - |
| Maverick X3 Turbo MAX X rs (135 ch) 24 | **0214-2847** | **0214-2847** | - | - |
| Maverick X3 Turbo MAX/X ds (120 ch) 18-22 | **0214-2847** | **0214-2847** | - | - |
| Maverick X3 Turbo R MAX/X ds/X rs (172 ch) 18-21 | **0214-2847** | **0214-2847** | - | - |
| Maverick X3 Turbo R/X ds/X rs (172 ch) 18-21 | **0214-2847** | **0214-2847** | - | - |
| Maverick X3 Turbo R X mr (172 ch) 18-19 | **0214-2847** | **0214-2847** | - | - |
| Maverick X3 Turbo R X rc (172 ch) 18-19 | **0214-2847** | **0214-2847** | - | - |
| Maverick X3 Turbo RR MAX/DS/RS/X ds/X rc/X rs/ X rs w Smart Shox/X mr (195/200 ch) 20-24 | **0214-2847** | **0214-2847** | - | - |
| Maverick X3 Turbo RR/DS/RS/X ds/X mr 64" /X mr 72" /X rc/X rc 64" / X rc 72" /X rs/X rs avec Smart Shox/X mr (195/200 ch) 20-24 | **0214-2847** | **0214-2847** | - | - |
| Maverick X3 Turbo RS (135 ch) 24 | **0214-2847** | **0214-2847** | - | - |
| Maverick X3 Turbo/DS/X ds (120 ch) 18-22 | **0214-2847** | **0214-2847** | - | - |
| Maverick X3 Turbo/X ds/X rs (154 ch) 17 | **0214-2847** | **0214-2847** | - | - |
| Maverick X3 Turbo X mr (120 ch) 18-21 | **0214-2847** | **0214-2847** | - | - |
| Maverick X3 Turbo X rc (120 ch) 18-21 | **0214-2847** | **0214-2847** | - | - |
| Commander 1000 DPS/XT/XT-P/Hunter 16-23 | **0214-0587** | **0214-0587** | - | - |
| Commander 1000 DPS/XT/XT-P/Ltb (conçu 11/14 et après) 15 | **0214-0588** | **0214-0588** | - | - |
| Commander 1000 DPS/XT/XT-P/LTD 4x4 14 | **0214-0588** | **0214-0588** | - | - |
| Commander 1000 /DPS/X/XT/LTD 4x4 13 | **0214-0588** | **0214-0588** | - | - |
| Commander 1000 MAX DPS/XT/LTD (conçu à partir de 11/14) 15 | **0214-0588** | **0214-0588** | - | - |
| Commander 1000 MAX DPS/XT/LTD (conçu jusqu'en 10/14) 15 | **0214-0588** | **0214-0588** | - | - |
| Commander 1000 MAX DPS/XT/LTD 16-23 | **0214-0587** | **0214-0587** | - | - |
| Commander 1000 4x4 11 | - | - | **0213-0351** | **0213-0352** |
| Defender/Traxter HD 1000 X mr 19-23 | **0214-0587** | **0214-0587** | - | - |
| Defender/Traxter HD10 1000/DPS/XT/XR CAB/Hunter 17-23 | **0214-0587** | **0214-0587** | - | - |
| Defender/Traxter HD10 1000/DPS/XT/XR CAB 4x4 16-19 | **0214-0587** | **0214-0587** | - | - |
| Defender/Traxter MAX HD10 1000 DPS/XT CAB 17-19 | **0214-0587** | **0214-0587** | - | - |
| Maverick 1000/DPS 4x4 (non-Turbo) 16 | **0214-0587** | **0214-0587** | - | - |
| Maverick 1000/X rs/SRS DPS 4x4 14-15 | **0214-0588** | **0214-0588** | - | - |
| Maverick 1000 4x4 13 | **0214-0588** | **0214-0588** | - | - |
| Maverick 1000 X ds 4x4 (non Turbo) 16 | **0214-0587** | **0214-0587** | - | - |
| Maverick 1000 X ds Turbo 16 | **0214-0587** | **0214-0587** | - | - |
| Maverick 1000 X mr DPS 4x4 15 | **0214-0587** | **0214-0587** | - | - |
| Maverick 1000 X xc DPS 4x4 14-15 | **0214-0588** | **0214-0588** | - | - |
| Maverick 1000 MAX/X rs DPS 4x4 14-15 | **0214-0588** | **0214-0588** | - | - |
| Maverick 1000 MAX X ds DPS (Turbo) 4x4 15 | **0214-0588** | **0214-0588** | - | - |
| Maverick 1000 MAX DPS 4x4 (non Turbo) 16 | **0214-0587** | **0214-0587** | - | - |
| Maverick 1000 MAX X ds 4x4 (non Turbo) 16 | **0214-0587** | **0214-0587** | - | - |
| Maverick 1000 MAX X ds Turbo 4x4 16 | **0214-0587** | **0214-0587** | - | - |
| Maverick 1000 Sport/DPS (75 hp) 19-21 | **0214-0587** | **0214-0587** | - | - |
| Maverick 1000 Sport R DPS (100 ch) 19-21 | **0214-0587** | **0214-0587** | - | - |
| Maverick 1000 Sport X mr 19-23 | **0214-0587** | **0214-0587** | - | - |
| Maverick 1000 Sport X rc 19-23 | **0214-0587** | **0214-0587** | - | - |
| Maverick 1000 Sport MAX 19-23 | **0214-0587** | **0214-0587** | - | - |
| Maverick 1000 Trail/DPS 18-23 | **0214-0587** | **0214-0587** | - | - |
| Maverick 1000 X rs Turbo 4x4 16 | **0214-0587** | **0214-0587** | - | - |
| Maverick 1000 XC 4x4 16 | **0214-0587** | **0214-0587** | - | - |
| Maverick 1000 X xc 4x4 16 | **0214-0587** | **0214-0587** | - | - |
| Outlander 1000 DPS/XT/XT-P/Hunting 4x4 13-19 | **0214-0588** | **0214-0588** | - | - |
| Outlander 1000 6x6 15-21 | **0214-0588** | **0214-0588** | - | - |
| Outlander 1000 MAX DPS/XT/XT-P 4x4 13-23 | **0214-0588** | **0214-0588** | - | - |
| Outlander 1000 MAX LTD 4x4 13-23 | **0214-0588** | **0214-0588** | - | - |
| Outlander 1000 MAX X mr 4x4 13-23 | **0214-0588** | **0214-0588** | - | - |
| Outlander 1000 X xc 18-23 | **0214-0587** | **0214-0587** | - | - |
| Renegade 1000/X xc 4x4 13-23 | **0214-0588** | **0214-0588** | - | - |
| Renegade 1000 X mr 4x4 16-23 | **0214-0587** | **0214-0587** | - | - |
| **CLUB CAR** | | | | |
| XRT 950 2x4 (tous) | **0213-0073** | **0213-0074** | **0213-0351** | **0213-0352** |
| XRT 950 4x4 (tous) | - | - | **0213-0351** | **0213-0352** |
| XRT 950 EX 4x4 (tous) | - | - | **0213-0351** | **0213-0352** |
| **CUB CADET** | | | | |
| Utility Vehicle 2x4 (tous) | - | - | **0213-0351** | **0213-0352** |
| Utility Vehicle 4x4 (tous) | **0213-0073** | **0213-0074** | **0213-0351** | **0213-0352** |
| Utility Vehicle Diesel 4x4 (tous) | **0213-0073** | **0213-0074** | **0213-0351** | **0213-0352** |
| **HONDA** | | | | |
| TRX650 Rincon 4x4 03-05 | **0213-0085** | **0213-0088** | **0213-0351** | **0213-0352** |
| TRX650 Rincon GPScape 4x4 05 | - | - | **0213-0351** | **0213-0352** |
| TRX680 Rincon 4x4 06-08 | **0213-0085** | **0213-0088** | **0213-0351** | **0213-0352** |
| TRX680 Rincon 4x4 09-16 | **0213-0085** | **0213-0088** | - | - |
| TRX700 Rincon 4x4 06-11 | - | - | **0213-0351** | **0213-0352** |
| TRX700 Rincon GPScape 4x4 06-10 | - | - | **0213-0351** | **0213-0352** |

**Suite de la section SOUFFLETS DE CARDAN page suivante.**

Tous les produits avec une référence **MAGENTA GRAS** sont nouveaux en 2026.

# SOUFFLETS DE CARDAN (SUITE)

## ARRIÈRE (SUITE)

| MODÈLES | CÔTÉ ROUE STANDARD - RÉF. | CÔTÉ PONT STANDARD - RÉF. | EXTREME COLD CÔTÉ ROUE - RÉF. | EXTREME COLD CÔTÉ PONT - RÉF. |
|---|---|---|---|---|
| **JOHN DEERE** | | | | |
| Gator XUV 620i 4x4 (tous) | - | - | **0213-0351** | **0213-0352** |
| Gator XUV 850D 4x4 (tous) | - | - | **0213-0351** | **0213-0352** |
| **KAWASAKI** | | | | |
| KVF650 Brute Force 4x4i 06-08 | **0213-0083** | - | - | - |
| KVF650 Brute Force 4x4 (IRS) 06-07 | - | - | **0213-0351** | **0213-0352** |
| KVF650 Brute Force 4x4i 06-08 | **0213-0083** | | **0213-0351** | **0213-0352** |
| KVF650 Brute Force 4x4i 09 | **0213-0365** | **0213-0082** | **0213-0351** | **0213-0352** |
| KVF650 Brute Force 4x4i 10-11 | - | - | **0213-0351** | **0213-0352** |
| KVF650 Brute Force 4x4i 12 | **0213-0365** | **0213-0082** | - | - |
| KVF750 Brute Force 4x4i 05-07 | **0213-0083** | - | **0213-0351** | **0213-0352** |
| KVF750 Brute Force 4x4 (IRS) 05-07 | - | - | **0213-0351** | **0213-0352** |
| KVF750 Brute Force 4x4i 08-11 | **0213-0365** | **0213-0082** | **0213-0351** | **0213-0352** |
| KVF750 Brute Force 4x4i 12-17 | **0213-0365** | **0213-0082** | - | - |
| MULE PRO-DX Diesel/EPS/LE 16-17 | **0214-2851** | - | - | - |
| MULE PRO-DX Diesel/EPS/Ranch 16-21 | **0214-2851** | - | - | - |
| MULE PRO-DXT Diesel EPS 16-23 | **0214-2851** | - | - | - |
| MULE PRO-DXT FE EPS 24 | **0214-2850** | - | - | - |
| MULE PRO-FX HD 1000 24 | **0214-2850** | - | - | - |
| MULE PRO-FX/EPS/LE EPS 16-23 | **0214-2851** | - | - | - |
| MULE PRO-FXR 18-23 | **0214-2851** | - | - | - |
| MULE PRO-FXR 1000/LE/Platinum/Ranch 24 | **0214-2850** | - | - | - |
| MULE PRO-FXT/EPS/LE EPS 15-21 | **0214-2850** | - | - | - |
| **KYMCO** | | | | |
| 375 Maxxer IRS 4x4 09-11 | - | - | **0213-0351** | **0213-0352** |
| 375 MXU 4x4 09 | - | - | **0213-0351** | **0213-0352** |
| 450i Maxxer 4x4 11 | - | - | **0213-0351** | **0213-0352** |
| 500 MXU IRS 4x4 10-11 | - | - | **0213-0351** | **0213-0352** |
| 500 UXV 4x4 (tous) | - | - | **0213-0351** | **0213-0352** |
| **POLARIS** | | | | |
| Ranger EV 4x4 10-13 | **0213-0225** | **0213-0226** | - | - |
| Ranger EV/4x4 10-18 | **0213-0225** | **0213-0226** | - | - |
| Ranger EV (Li-ion) 16-18 | **0213-0225** | **0213-0226** | - | - |
| Sportsman 300 4x4 08-10 | **0213-0067** | **0213-0065** | **0213-0351** | **0213-0352** |
| Ranger 325 ETX 4x4 15-16 | **0213-0225** | **0213-0226** | - | - |
| Sportsman 325 ACE 4x4 15-16 | **0213-0225** | **0213-0226** | - | - |
| Sportsman 335 4x4 99 | - | - | **0213-0351** | **0213-0352** |
| Sportsman 335 4x4 (certains modèles utilisent des croisillons de cardan) 00 | **0213-0080** | **WE135535** | **0213-0351** | **0213-0352** |
| Ranger 400 4x4 10 | **0213-0225** | **0213-0226** | **0213-0351** | **0213-0352** |
| Ranger 400 4x4 11 | - | - | **0213-0351** | **0213-0352** |
| Ranger 400 4x4 12 | - | **0213-0226** | - | - |
| Sportsman 400 4x4 11-14 | **0213-0067** | **0214-0818** | - | - |
| Sportsman 400 4x4 01-02 | **0213-0080** | **WE135535** | **0213-0351** | **0213-0352** |
| Sportsman 400 4x4 03-05 | **WE135530** | **WE135535** | **0213-0351** | **0213-0352** |
| Sportsman 400 4x4 06-11 | - | - | **0213-0351** | **0213-0352** |
| Sportsman 400 H.O. 4x4 08-10 | **0213-0067** | **0213-0065** | - | - |
| Sportsman 450 4x4 (avant le 25/7/06) 06-07 | **0213-0225** | **0213-0226** | **0213-0351** | **0213-0352** |
| Sportsman 450 4x4 (après le 25/7/06) 06-07 | **0213-0225** | **0213-0226** | **0213-0351** | **0213-0352** |
| Sportsman 450 H.O. 4x4 16 | **0213-0067** | **0214-0818** | - | - |
| Sportsman 450 H.O. 4x4/EPS 18-19 | **0213-0349** | **0213-0349** | - | - |
| Sportsman 450 H.O. (après le 29/8/16) 17 | **0213-0067** | **0214-0818** | - | - |
| Sportsman 450 H.O. EPS (après le 29/8/16) 17 | **0213-0067** | **0214-0818** | - | - |
| 500 ACE 18-19 | **0213-0225** | **0213-0226** | - | - |
| Outlaw 500 2x4 (avec IRS) 06-07 | **WE130020** | **0213-0457** | - | - |
| Outlaw 500 4x4 06-07 | - | - | **0213-0351** | **0213-0352** |
| Ranger 500 17 | **0213-0225** | **0213-0226** | - | - |
| Ranger 500 2x4 05-06 | **0213-0225** | **0213-0226** | - | - |
| Ranger 500 2x4 07 | - | - | **0213-0351** | **0213-0352** |
| Ranger 500 2x4 08-09 | **0214-0587** | **0214-0588** | - | - |
| Ranger 500 4x4 04 | **0213-0225** | **0213-0226** | - | - |
| Ranger 500 4x4 05-06 | **0213-0225** | **0213-0226** | **0213-0351** | **0213-0352** |
| Ranger 500 4x4 07 | **0213-0225** | **0213-0226** | - | - |
| Ranger 500 Crew 4x4 11-13 | **0213-0225** | **0213-0226** | **0213-0351** | **0213-0352** |
| Ranger 500 EFI 4x4 06-07 | **0213-0225** | **0213-0226** | **0213-0351** | **0213-0352** |
| Ranger 500 EFI 4x4 09 | **0214-0587** | **0214-0588** | **0213-0351** | **0213-0352** |
| Ranger 500 EFI 4x4 11-13 | **0213-0225** | **0213-0226** | **0213-0351** | **0213-0352** |
| Ranger 500 H.O. 4x4 10 | **0214-0587** | **0214-0588** | - | - |
| Ranger 500 LE EFI 4x4 13 | **0213-0225** | **0213-0226** | - | - |
| Ranger 500 Crew LE 4x4 13 | **0213-0225** | **0213-0226** | - | - |
| Sportsman 500 4x4 98-01 | **0213-0080** | **WE135535** | **0213-0351** | **0213-0352** |
| Sportsman 500 4x4 02 | - | - | **0213-0351** | **0213-0352** |
| Sportsman 500 EFI 4x4 06 | **0213-0225** | **0213-0226** | **0213-0351** | **0213-0352** |
| Sportsman 500 EFI 4x4 (avant le 25/7/06) 07 | **0213-0225** | **0213-0226** | **0213-0351** | **0213-0352** |
| Sportsman 500 EFI 4x4 (après le 06/07/25) 07 | **0213-0225** | **0213-0226** | **0213-0351** | **0213-0352** |
| Sportsman 500 EFI 4x4 08-09 | **0214-0587** | **0214-0588** | **0213-0351** | **0213-0352** |

Tous les produits avec une référence **MAGENTA GRAS** sont nouveaux en 2026.

# SOUFFLETS DE CARDAN (SUITE)

## ARRIÈRE (SUITE)

| MODÈLES | CÔTÉ ROUE STANDARD - RÉF. | CÔTÉ PONT STANDARD - RÉF. | EXTREME COLD CÔTÉ ROUE - RÉF. | EXTREME COLD CÔTÉ PONT - RÉF. |
|---|---|---|---|---|
| **POLARIS (SUITE)** | | | | |
| Sportsman 500 EFI Touring 4x4 08-09 | **0214-0587** | **0214-0588** | **0213-0351** | **0213-0352** |
| Sportsman 500 H.O. 4x4 01-02 | **0213-0080** | **WE135535** | **0213-0351** | **0213-0352** |
| Sportsman 500 H.O. 4x4 03-05 | **WE135530** | **WE135535** | **0213-0351** | **0213-0352** |
| Sportsman 500 H.O. 4x4 06 | **0213-0225** | **0213-0226** | **0213-0351** | **0213-0352** |
| Sportsman 500 H.O. 4x4 08-10 | **0214-0587** | **0214-0588** | **0213-0351** | **0213-0352** |
| Sportsman 500 H.O. 4x4 11 | - | - | **0213-0351** | **0213-0352** |
| Sportsman 500 H.O. Touring 4x4 10 | **0214-0587** | **0214-0588** | **0213-0351** | **0213-0352** |
| Sportsman 500 H.O. Touring 4x4 11 | - | - | **0213-0351** | **0213-0352** |
| Sportsman 500 X2 4x4 06 | - | - | **0213-0351** | **0213-0352** |
| Sportsman 500 X2 4x4 (avant le 25/7/06) 06-07 | **0213-0225** | **0213-0226** | - | - |
| Sportsman 500 X2 4x4 (après le 25/7/06) 06-07 | **0213-0225** | **0213-0226** | - | - |
| Sportsman 500 X2 4x4 08-09 | **0214-0587** | **0214-0588** | - | - |
| Sportsman 500 X2 EFI 4x4 07-09 | - | - | **0213-0351** | **0213-0352** |
| Worker 500 4x4 99 | **0213-0080** | **WE135535** | - | - |
| Xplorer 500 4x4 97 | - | - | **0213-0351** | **0213-0352** |
| Sportsman 550 avec EPS 4x4 10-14 | **0214-0820** | **0214-0819** | - | - |
| Sportsman 550 LE avec EPS 4x4 13-14 | **0214-0820** | **0214-0819** | - | - |
| Outlaw 525 2x4 (avec IRS) 07-09 | **WE130020** | **0213-0457** | - | - |
| Sportsman 550 4x4 11 | **0214-0820** | **0214-0819** | **0213-0351** | **0213-0352** |
| Sportsman 550 Touring 4x4 10-11 | **0214-0820** | **0214-0819** | **0213-0351** | **0213-0352** |
| Sportsman 550 XP 4x4 09 | **0214-0587** | **0214-0588** | **0213-0351** | **0213-0352** |
| Sportsman 550 XP 4x4 10 | - | - | **0213-0351** | **0213-0352** |
| Sportsman 550 XP 4x4 (sauf EPS) 10 | **0214-0587** | **0214-0588** | **0213-0351** | **0213-0352** |
| Sportsman 550 X2 4x4 10 | **0214-0820** | **0214-0819** | **0213-0351** | **0213-0352** |
| 570 ACE 18-19 | **0213-0225** | **0213-0226** | - | - |
| Ranger 570 Full-Size/EPS 4x4 15-16 | **0214-0816** | **0214-0818** | - | - |
| Ranger 570 Full-Size 17 | **0213-0225** | **0213-0226** | - | - |
| Ranger 570 Full-Size 18-20 | **WE135535** | - | - | - |
| Ranger 570 Full-Size 21-23 | - | **WE135535** | - | - |
| Ranger 570 Mid-Size 4x4 14-16 | **0213-0225** | **0213-0226** | - | - |
| Ranger 570 LE Mid-Size 14 | **0213-0225** | **0213-0226** | - | - |
| Ranger 570 Crew Full-Size EPS 4x4 15 | **0213-0225** | **0213-0226** | - | - |
| Ranger 570 Crew Full-Size 22-23 | - | **WE135535** | - | - |
| Ranger 570 Crew Mid-Size 4x4 14-15 | **0213-0225** | **0213-0226** | - | - |
| Ranger 570 Crew LE Mid-Size 4x4 14 | **0213-0225** | **0213-0226** | - | - |
| Ranger 570 Crew EPS Mid-Size 4x4 15 | **0213-0225** | **0213-0226** | - | - |
| Ranger 570-4 Crew Mid-Size/EPS 4x4 16 | **0213-0225** | **0213-0226** | - | - |
| Ranger 570-6 Crew Full-Size/EPS 16 | **0214-0816** | **0214-0818** | - | - |
| Ranger 570 SP/Crew/NorthStar/Premium 22-23 | - | **WE135535** | - | - |
| Ranger 570 XP Full-Size/EPS 16 | **0214-0816** | **0214-0818** | - | - |
| RZR 570 Trail 50" 4x4 12-19 | **0213-0225** | **0213-0226** | - | - |
| RZR 570 4x4 EPS 13-14 | **0213-0225** | **0213-0226** | - | - |
| RZR 570 LE 4x4 14 | **0213-0225** | **0213-0226** | - | - |
| RZR S 570 60" 17 | **0214-0816** | - | - | - |
| RZR 570 Trail EPS 50" 4x4 15-19 | **0213-0225** | **0213-0226** | - | - |
| Sportsman 570 ACE 4x4 15 | **0213-0225** | **0213-0226** | - | - |
| Sportsman 570 ACE SP 4x4 15-17 | **0213-0225** | **0213-0226** | - | - |
| Sportsman 570 (après le 29/08/16) 17 | **0214-0816** | **0214-0818** | - | - |
| Sportsman 570 (sans EBS) 4x4 14-16 | **0214-0816** | **0214-0818** | - | - |
| Sportsman 570 (EBS) 4x4 14-16 | **0214-0816** | **0214-0818** | - | - |
| Sportsman 570 EPS (sans EBS) 4x4 14-15 | **0214-0816** | **0214-0818** | - | - |
| Sportsman 570 EPS (EBS) 4x4 14-15 | **0214-0816** | **0214-0818** | - | - |
| Sportsman 570 EPS (après le 29/08/16) 17 | **0214-0816** | **0214-0818** | - | - |
| Sportsman 570 Touring 4x4 14-16 | **0214-0816** | **0214-0818** | - | - |
| Sportsman 570 EPS (EBS) 4x4 15 | **0214-0816** | **0214-0818** | - | - |
| Sportsman 570 SP EPS 4x4 15-16 | **0214-0816** | **0214-0818** | - | - |
| Sportsman 570 SP EPS 4x4 (après le 19/8/16) 17 | **0214-0816** | **0214-0818** | - | - |
| Sportsman 570 Touring (après le 29/8/16) 17 | **0214-0816** | **0214-0818** | - | - |
| Sportsman 570 Touring EPS 4x4 15-16 | **0214-0816** | **0214-0818** | - | - |
| Sportsman 570 Touring EPS (après le 29/8/16) 17 | **0214-0816** | **0214-0818** | - | - |
| Sportsman 570 Touring SP (après le 29/8/16) 17 | **0214-0816** | **0214-0818** | - | - |
| Sportsman 570 X2 EPS 4x4 15-16 | **0214-0816** | **0214-0818** | - | - |
| Sportsman 570 X2 EPS (après le 29/8/16) 17 | **0214-0816** | **0214-0818** | - | - |
| Sportsman 570 Big Boss EPS 6x6 17 | **0214-0816** | **0214-0818** | - | - |
| | **0214-0816**[1] | **0214-0818**[1] | - | - |
| Sportsman 600 4x4 03-05 | **WE135530** | **WE135535** | **0213-0351** | **0213-0352** |
| MV7 700 4x4 05 | **WE135530** | **0213-0226** | **0213-0351** | **0213-0352** |
| MV7 700 4x4 (avant le 25/7/06) 06-07 | **0213-0225** | **0213-0226** | - | - |
| MV7 700 4x4 (après le 25/7/06) 07 | **0213-0225** | **0213-0226** | - | - |
| Ranger 700 Crew 4x4 08-09 | **0214-0587** | **0214-0588** | **0213-0351** | **0213-0352** |
| Ranger 700 HD 4x4 09 | **0214-0587** | **0214-0588** | - | - |
| Ranger 700 XP 4x4 05-07 | **0213-0225** | **0213-0226** | **0213-0351** | **0213-0352** |
| Ranger 700 XP 4x4 08-09 | **0214-0587** | **0214-0588** | **0213-0351** | **0213-0352** |
| Ranger 700 EFI 6x6 06-07 | **0213-0225**[1] | **0213-0226**[1] | - | - |

[1] Axe médian.

**Suite de la section SOUFFLETS DE CARDAN page suivante.**

Tous les produits avec une référence **MAGENTA GRAS** sont nouveaux en 2026.

# SOUFFLETS DE CARDAN (SUITE)

## ARRIÈRE (SUITE)

| MODÈLES | CÔTÉ ROUE STANDARD - RÉF. | CÔTÉ PONT STANDARD - RÉF. | EXTREME COLD CÔTÉ ROUE - RÉF. | EXTREME COLD CÔTÉ PONT - RÉF. |
|---|---|---|---|---|
| **POLARIS (SUITE)** | | | | |
| Ranger 700 EFI 6x6 08-09 | **0214-0587**[1] | **0214-0588**[1] | - | - |
| Sportsman 700 4x4 02-05 | **WE135530** | **WE135535** | **0213-0351** | **0213-0352** |
| Sportsman 700 EFI 4x4 04-05 | **WE135530** | **WE135535** | **0213-0351** | **0213-0352** |
| Sportsman 700 EFI 4x4 (avant le 25/7/06) 06-07 | **0213-0225** | **0213-0226** | **0213-0351** | **0213-0352** |
| Sportsman 700 EFI 4x4 (après le 25/7/06) 06-07 | **0213-0225** | **0213-0226** | **0213-0351** | **0213-0352** |
| Sportsman 700 EFI X2 4x4 08 | **0214-0587** | **0214-0588** | **0213-0351** | **0213-0352** |
| Ranger 800 Crew 4x4 10 | **0214-0587** | **0214-0588** | **0213-0351** | **0213-0352** |
| Ranger 800 Crew 4x4 11 | - | - | **0213-0351** | **0213-0352** |
| Ranger 800 HD 4x4 10 | **0214-0587** | **0214-0588** | - | - |
| Ranger 800 XP 4x4 10 | **0214-0587** | **0214-0588** | **0213-0351** | **0213-0352** |
| Ranger 800 XP 4x4 11 | - | - | **0213-0351** | **0213-0352** |
| Ranger 800 6x6 10 | **0214-0587** | **0214-0588** | - | - |
| Ranger 800 6x6 11-16 | **0214-0816** | **0214-0818** | - | - |
| Ranger 800 Mid-Size 13 | **0213-0225** | **0213-0226** | - | - |
| RZR 800 4x4 08-10 | **0213-0221** | - | **0213-0351** | **0213-0352** |
| RZR 800 4 4x4 11-14 | **0214-0816** | **0214-0818** | **0213-0351** | **0213-0352** |
| RZR 800 4 LE avec EPS 13 | **0214-0816** | **0214-0818** | - | - |
| RZR 800 LE 4x4 13 | **0214-0816** | **0214-0818** | - | - |
| RZR 800 LE avec EPS 4x4 13 | **0214-0816** | **0214-0818** | - | - |
| RZR 800 S 4x4 09-10 | **0214-0587** | **0214-0588** | **0213-0351** | **0213-0352** |
| RZR 800 S 4x4 11-14 | - | - | **0213-0351** | **0213-0352** |
| RZR 800 S LE 4x4 13-14 | **0214-0816** | **0214-0818** | - | - |
| Ranger 800 Crew 4x4 11-14 | **0214-0816** | **0214-0818** | - | - |
| Ranger 800 LE 4x4 13-14 | **0214-0816** | **0214-0818** | - | - |
| Ranger 800 Full-Size 4x4 13-14 | **0214-0816** | **0214-0818** | - | - |
| Ranger 800 LE Full-Size 4x4 13-14 | **0214-0816** | **0214-0818** | - | - |
| Ranger 800 Mid-Size LE 4x4 13-14 | **0213-0225** | **0213-0226** | - | - |
| Ranger 800 6x6 11-16 | **0214-0816** | **0214-0818** | - | - |
| Sportsman 800 4x4 11-14 | **0214-0816** | **0214-0818** | - | - |
| Sportsman 850 SP EPS 4x4 15 | **0214-0820** | **0214-0819** | - | - |
| Sportsman 850 Touring SP 4x4 15 | **0214-0820** | **0214-0819** | - | - |
| Sportsman 800 EFI 4x4 05 | **WE135530** | **0213-0226** | **0213-0351** | **0213-0352** |
| Sportsman 800 EFI 4x4 (estampillé GKN sur l'armature côté roue avant) 06 | **0213-0225** | **0213-0226** | **0213-0351** | **0213-0352** |
| Sportsman 800 EFI 4x4 (estampillé NEAPCO sur l'armature côté roue avant) 06 | **0213-0225** | **0213-0226** | **0213-0351** | **0213-0352** |
| Sportsman 800 EFI 4x4 (avant le 25/7/06) 07 | **0213-0225** | **0213-0226** | **0213-0351** | **0213-0352** |
| Sportsman 800 EFI 4x4 (après le 06/07/25) 07 | **0213-0225** | **0213-0226** | **0213-0351** | **0213-0352** |
| Sportsman 800 EFI 4x4 08-10 | **0214-0587** | **0214-0588** | **0213-0351** | **0213-0352** |
| Sportsman 800 EFI 4x4 11 | - | - | **0213-0351** | **0213-0352** |
| Sportsman 800 EFI X2 4x4 (après le 25/7/06) 07 | **0213-0225** | **0213-0226** | **0213-0351** | **0213-0352** |
| Sportsman 800 EFI X2 4x4 (avant le 25/7/06) 07 | **0213-0225** | **0213-0226** | **0213-0351** | **0213-0352** |
| Sportsman 800 EFI X2 4x4 08-09 | **0214-0587** | **0214-0588** | - | - |
| Sportsman 800 Touring 4x4 08-09 | **0214-0587** | **0214-0588** | - | - |
| Sportsman 800 X2 4x4 09 | **0214-0587** | **0214-0588** | - | - |
| Sportsman 800 6x6 09-10 | **0214-0587** | **0214-0588** | - | - |
| Scrambler 850 4x4 13-17 | **0214-0820** | **0214-0819** | - | - |
| Scrambler 850 18-23 | **0214-0820** | **0214-0819** | - | - |
| Scrambler 850 LE 4x4 13-14 | **0214-0820** | **0214-0819** | - | - |
| Sportsman 850 4x4 15-19 | **0214-0820** | **0214-0819** | - | - |
| Sportsman 850 High Lifter Edition 4x4 16-19 | **0214-0820** | **0214-0819** | - | - |
| Sportsman 850 Premium 21-23 | **0214-0820** | **0214-0819** | - | - |
| Sportsman 850 SP EPS 4x4 15-19 | **0214-0820** | **0214-0819** | - | - |
| Sportsman 850 SP Premium Edition 19 | **0214-0820** | **0214-0819** | - | - |
| Sportsman 850 Touring 4x4 10 | **0214-0820** | **0214-0819** | **0213-0351** | **0213-0352** |
| Sportsman 850 Touring 21-23 | **0214-0820** | **0214-0819** | - | - |
| Sportsman 850 Touring LE avec EPS 13-14 | **0214-0820** | **0214-0819** | - | - |
| Sportsman 850 Touring SP 4x4 16-19 | **0214-0820** | **0214-0819** | - | - |
| Sportsman 850 Ultimate Trail 22-23 | **0214-0820** | - | - | - |
| Sportsman 850 X2 4x4 11 | - | - | **0213-0351** | **0213-0352** |
| Sportsman 850 XP 4x4 09-10 | **0214-0587** | **0214-0588** | **0213-0351** | **0213-0352** |
| Sportsman 850 XP 4x4 11 | - | - | **0213-0351** | **0213-0352** |
| Sportsman 850 XP 4x4 12-14 | **0214-0820** | **0214-0819** | - | - |
| ACE 900 SP 4x4 16 | **0213-0225** | **0213-0226** | - | - |
| ACE 900 XC 18-19 | **0214-2853** | - | - | - |
| ACE 900 XC 17 | **0214-0816** | **0214-0818** | - | - |
| RZR 900 50" 4x4 15-17 | **0214-1221** | **0214-1222** | **0214-1221** | **0214-1222** |
| RZR 900 Trail EPS 50" 4x4 15-17 | **0214-1221** | **0214-1222** | **0214-1221** | **0214-1222** |
| RZR 900 Trail Premium/Sport/Ultimate 50" 22-23 | **0214-1221** | **0214-1222** | - | - |
| RZR S 900 EPS 60" 4x4 15-17 | **0214-1221** | **0214-1222** | **0214-1221** | **0214-1222** |
| RZR 900 XC 55" 4x4 15-17 | **0214-1221** | **0214-1222** | **0214-1221** | **0214-1222** |
| RZR 900 XP LE 4x4 13-14 | **0214-0816** | **0214-0818** | - | - |
| RZR 900 XP LE avec EPS 4x4 13 | **0214-0816** | **0214-0818** | - | - |
| RZR 900 XP 4 LE avec EPS 4x4 13 | **0214-0816** | **0214-0818** | - | - |
| RZR 4 900 EPS 4x4 15-17 | **0214-1221** | **0214-1222** | **0214-1221** | **0214-1222** |
| Ranger 900/EPS 19 | **0213-0225** | - | - | - |

[1] Axe médian.

Tous les produits avec une référence **MAGENTA GRAS** sont nouveaux en 2026.

# SOUFFLETS DE CARDAN (SUITE)

## ARRIÈRE (SUITE)

| MODÈLES | CÔTÉ ROUE STANDARD - RÉF. | CÔTÉ PONT STANDARD - RÉF. | EXTREME COLD CÔTÉ ROUE - RÉF. | EXTREME COLD CÔTÉ PONT - RÉF. |
|---|---|---|---|---|
| **POLARIS (SUITE)** | | | | |
| Ranger 900 Crew EPS 4x4 15 | **0214-0816** | **0214-0818** | - | - |
| Ranger 900 Crew/EPS 19 | **0213-0225** | - | - | - |
| Ranger 900 Crew 4x4 14 | **0214-0816** | **0214-0818** | - | - |
| Ranger 900 Crew LE 4x4 14 | **0214-0816** | **0214-0818** | - | - |
| Ranger 900-5 Crew/EPS 4x4 16 | **0214-0816** | **0214-0818** | - | - |
| Ranger 900-6 Crew/EPS 4x4 16 | **0214-0816** | **0214-0818** | - | - |
| Ranger 900 XP/EPS 18 | **0214-2853** | - | - | - |
| Ranger 900 XP/EPS (après le 3/7/16) 17 | **0214-2853** | - | - | - |
| Ranger 900 XP (EBS) 14 | **0214-0816** | **0214-0818** | - | - |
| Ranger 900 XP EPS 4x4 15-17 | **0214-0816** | **0214-0818** | - | - |
| Ranger 900 XP Hunter EPS 4x4 avec EBS 15 | **0214-0816** | **0214-0818** | - | - |
| Ranger 900 XP Hunter Deluxe EPS 4x4 avec EBS 15 | **0214-0816** | **0214-0818** | - | - |
| Ranger 900 XP NorthStar EPS 4x4 avec EBS 15 | **0214-0816** | **0214-0818** | - | - |
| Ranger 900 XP Vogue Silver Deluxe 4x4 sans EBS 15 | **0214-0816** | **0214-0818** | - | - |
| 900-6 Ranger Crew/EPS (après le 3/7/16) 17-18 | **0214-2853** | - | - | - |
| General 1000 4x4 16-17 | **0214-1221** | **0214-1222** | **0214-1221** | **0214-1222** |
| General 4 1000 17 | **0214-1221** | **0214-1222** | **0214-1221** | **0214-1222** |
| Ranger 1000 Diesel/Crew 18 | **0214-2853** | - | - | - |
| Ranger 1000 Diesel 4x4 15-17 | **0214-0816** | **0214-0818** | - | - |
| Ranger 1000 Diesel Crew 4x4 15-17 | **0214-0816** | **0214-0818** | - | - |
| Ranger 1000/Crew/EPS/Premium/Premium+Winter Package (SOHC 61 ch) 20-23 | **0213-0225** | **0214-1222** | - | - |
| Ranger 1000 XP/EPS 17 | **0214-0816** | **0214-0818** | - | - |
| Ranger 1000 XP (conçu entre le 19/3/17et le 4/6/17) 18 | **0214-2853** | - | - | - |
| Ranger 1000 XP/EPS (après le 3/7/16) 17 | **0214-2853** | - | - | - |
| Ranger 1000 XP High Lifter Edition (après le 17/7/16) 17 | **0214-2853** | - | - | - |
| Ranger 1000 XP NorthStar/Premium/20th Ann (avant le 1/7/18) 19 | **0214-2853** | - | - | - |
| Ranger 1000 XP NorthStar/Crew/Premium/Trail Boss/Ultimate 21-23 | **0213-0225** | **0214-1222** | - | - |
| Ranger 1000 XP NorthStar/Hunter Edition (après le 3/7/16) 17 | **0214-2853** | - | - | - |
| Ranger 1000 XP Ranch Edition (après le 17/7/16) 17 | **0214-2853** | - | - | - |
| Ranger 1000 XP Ranch/NorthStar HVAC/Hunter 17 | **0214-0816** | **0214-0818** | - | - |
| Ranger 1000 XP Crew High Lifter Edition (après le 17/7/16) 17-18 | **0214-2853** | - | - | - |
| Ranger 1000 XP Crew NorthStar (après le 3/7/16) 17-18 | **0214-2853** | - | - | - |
| Ranger 1000 XP Crew Premium/20th Ann (avant le 1/7/18) 19 | **0214-2853** | - | - | - |
| Ranger 1000 XP Crew/EPS (après le 3/7/16) 17 | **0214-2853** | - | - | - |
| Ranger 1000 XP Crew/EPS (avant le 1/7/18) 18-19 | **0214-2853** | - | - | - |
| Ranger Crew 1000 XP/EPS 17 | **0214-0816** | **0214-0818** | - | - |
| RZR 1000 RS1 18-20 | **0214-2854** | - | - | - |
| RZR S 1000 4x4 16-17 | **0214-1221** | **0214-1222** | **0214-1221** | **0214-1222** |
| RZR 1000 XP (tous) 15-20 | **0214-2854** | - | - | - |
| RZR 1000 XP 4x4 14-16 | **0213-0225** | **0213-0226** | - | - |
| RZR 1000 XP EPS 4x4 15 | **0213-0225** | **0213-0226** | - | - |
| RZR 1000 XP High Lifter Edition EPS 4x4 15-17 | **0213-0225** | **0213-0226** | - | - |
| 1000 RZR XP 4 18-20 | **0214-2854** | - | - | - |
| RZR 1000 XP 4 4x4 14-17 | **0213-0225** | **0213-0226** | - | - |
| RZR 1000 XP 4 EPS 4x4 15 | **0213-0225** | **0213-0226** | - | - |
| RZR 1000 XP 4 High Lifter (après le 20/10//15) 16-20 | **0214-2854** | - | - | - |
| RZR 1000 XP Turbo/4 16-19 | **0214-2854** | - | - | - |
| Scrambler 1000 XP 4x4 15, 18 | **0214-0820** | **0214-0819** | - | - |
| Scrambler 1000 XP EPS 4x4 14-17 | **0214-0820** | **0214-0819** | - | - |
| Sportsman 1000 XP 4x4 15, 18 | **0214-0820** | **0214-0819** | - | - |
| Sportsman 1000 XP High Lifter/Hunter editions 16-22 | **0214-0820** | **0214-0819** | - | - |
| Sportsman 1000 XP Touring/Ultimate Trail 22-23 | **0214-0820** | **0214-0819** | - | - |
| Sportsman 1000 Touring XP 4x4 15, 18-21 | **0214-0820** | **0214-0819** | - | - |
| Sportsman 1000 Touring XP EPS 4x4 16-17 | **0214-0820** | **0214-0819** | - | - |
| Diesel 4x4 99 | - | - | **0213-0351** | **0213-0352** |
| Diesel 4x4 00-01 | **0213-0080** | **WE135535** | **0213-0351** | **0213-0352** |
| Diesel 4x4 02 | **0213-0080** | **WE135535** | - | - |
| **SUZUKI** | | | | |
| LT-A450 KingQuad 4x4 07 | - | - | **0213-0351** | **0213-0352** |
| LT-A450 KingQuad AXi 4x4 08-09 | - | - | **0213-0351** | **0213-0352** |
| LT-A500 KingQuad AXi 4x4 09/11 | - | - | **0213-0351** | **0213-0352** |
| LT-A700X KingQuad 4x4 05 | **0213-0085** | **0213-0088** | **0213-0351** | **0213-0352** |
| LT-A700X KingQuad 4x4 06-07 | - | - | **0213-0351** | **0213-0352** |
| LT-A750 KingQuad AXi 4x4 08-09/11 | - | - | **0213-0351** | **0213-0352** |
| **YAMAHA** | | | | |
| YFM350 Grizzly 4x4 (IRS) 07-11 | **0213-0067** | **0213-0065** | **0213-0351** | **0213-0352** |
| YFM400 Big Bear 4x4 (IRS) 07-10 | **0213-0067** | **0213-0065** | **0213-0351** | **0213-0352** |
| YFM400 Big Bear 4x4 (IRS) 11 | - | - | **0213-0351** | **0213-0352** |
| YFM400FG Grizzly 4x4 07 | **0213-0067** | **0213-0065** | **0213-0351** | **0213-0352** |
| YFM400FG Grizzly 4x4 08 | - | - | **0213-0351** | **0213-0352** |
| YFM400 Kodiak 4x4 05-06 | **0213-0067** | **0213-0065** | - | - |
| YFM400 Kodiak Auto 4x4 05-06 | - | - | **0213-0351** | **0213-0352** |
| YFM450 Grizzly 4x4 07-10 | **0213-0067** | **0213-0065** | **0213-0351** | **0213-0352** |

**Suite de la section SOUFFLETS DE CARDAN page suivante.**

Tous les produits avec une référence **MAGENTA GRAS** sont nouveaux en 2026.

## SOUFFLETS DE CARDAN (SUITE)

### ARRIÈRE (SUITE)

| MODÈLES | CÔTÉ ROUE STANDARD - RÉF. | CÔTÉ PONT STANDARD - RÉF. | EXTREME COLD CÔTÉ ROUE - RÉF. | EXTREME COLD CÔTÉ PONT - RÉF. |
|---|---|---|---|---|
| **YAMAHA (SUITE)** | | | | |
| YFM450 Grizzly 4x4 11 | - | - | **0213-0351** | **0213-0352** |
| YFM450 Kodiak 4x4 05-06 | **0213-0067** | **0213-0065** | - | - |
| YFM450 Kodiak/EPS/SE EPS 18-24 | **0214-2827** | **0214-2828** | - | - |
| YFM450 Kodiak Auto 4x4 05-06 | - | - | **0213-0351** | **0213-0352** |
| YXR450FA Rhino 4x4 06 | **0213-0083** | **0213-0065** | **0213-0351** | **0213-0352** |
| YXR450FA Rhino 4x4 07-09 | **0213-0073** | **0213-0074** | **0213-0351** | **0213-0352** |
| YFM550 Grizzly 12 | - | **0214-2828** | - | - |
| YFM550 Grizzly 13 | **0214-2827** | **0214-2828** | - | - |
| YFM550 Grizzly 14 | - | **0214-2828** | - | - |
| YFM550 Grizzly 4x4 12 | **0213-0350** | - | - | - |
| YFM550 Grizzly 4x4 14 | **0213-0350** | - | - | - |
| YFM550 Grizzly FI 4x4 09-11 | - | - | **0213-0351** | **0213-0352** |
| YFM550 Grizzly 4x4 10-11 | **0213-0350** | **0213-0066** | - | - |
| YFM550 Grizzly 4x4 09 | **0213-0350** | - | - | - |
| YFM550 Grizzly 4x4 avec EPS 09 | **0213-0350** | **0213-0066** | - | - |
| YFM550 Grizzly 4x4 avec EPS 10-11 | **0213-0350** | **0213-0066** | - | - |
| YFM550 Grizzly L/ EPS 12-14 | **0214-2827** | **0214-2828** | - | - |
| YFM600 Grizzly 4x4 98-01 | - | - | **0213-0351** | **0213-0352** |
| YFM660 Grizzly 4x4 02 | **0213-0067** | **0213-0065** | **0213-0351** | **0213-0352** |
| YFM660 Grizzly 4x4 (avec 68 LAC marqué sur l'armature côté roue avant) 03 | - | **0213-0065** | **0213-0351** | **0213-0352** |
| YFM660 Grizzly 4x4 (avec UJ 68 marqué sur l'armature côté roue avant) 03 | - | **0213-0065** | **0213-0351** | **0213-0352** |
| YFM660 Grizzly 4x4 04-07 | **0213-0067** | **0213-0065** | **0213-0351** | **0213-0352** |
| YFM660 Grizzly 4x4 08 | **0213-0067** | **0213-0065** | **0213-0351** | **0213-0352** |
| YXR660 Rhino 4x4 04 | **0213-0067** | **0213-0065** | **0213-0351** | **0213-0352** |
| YXR660 Rhino 4x4 05-07 | **0213-0083** | **0213-0065** | **0213-0351** | **0213-0352** |
| YFM700 Grizzly 13-19 | **0214-2827** | **0214-2828** | - | - |
| YFM700 Grizzly 4x4 07-14 | **0213-0350** | **0213-0066** | **0213-0351** | **0213-0352** |
| YFM700 Grizzly 4x4 avec EPS 08-11 | **0213-0350** | **0213-0066** | - | - |
| YFM700 Grizzly 4x4 avec EPS 12 | **0213-0350** | **0213-0066** | - | - |
| YFM700 Grizzly LE avec EPS 16-18 | **0214-0816** | - | - | - |
| YFM700 Grizzly SE avec EPS 15-21 | **0214-2827** | - | - | - |
| YFM700 Grizzly L/ EPS 12-24 | **0214-2827** | - | - | - |
| YFM700 Grizzly XT-R 20-24 | **0214-2827** | - | - | - |
| YFM700 Kodiak/EPS/SE 16-24 | **0214-2827** | - | - | - |
| YXR700 Rhino FI 4x4 08-09 | **0213-0083** | **0213-0065** | **0213-0351** | **0213-0352** |
| YXR700 Rhino FI 4x4 11 | - | - | **0213-0351** | **0213-0352** |
| YXR700 Rhino SE 4x4 08 | **0213-0083** | **0213-0065** | - | - |
| YXR700 Rhino Sport 4x4 09 | **0213-0083** | **0213-0065** | - | - |
| YXR700 Rhino Sport 4x4 11-12 | **0213-0083** | **0213-0065** | - | - |
| YXE85 850 Wolverine X2 19-21 | **0214-2830** | **0214-2831** | - | - |
| YXE85 850 Wolverine X2 R-Spec 24 | **0214-2830** | **0214-2831** | - | - |
| YXE85 850 Wolverine X2 R-Spec XT-R 20-23 | **0214-2830** | **0214-2831** | - | - |
| YXE85 850 Wolvering X2 R-Spec/SE 19-23 | **0214-2830** | **0214-2831** | - | - |
| YXE85 850 Wolverine X2 XT-R 24 | **0214-2830** | **0214-2831** | - | - |
| YXF85 850 Wolverine X4 18-23 | **0214-2830** | **0214-2831** | - | - |
| YXF85 850 Wolverine X4 R-Spec 24 | **0214-2830** | **0214-2831** | - | - |
| YXF85 850 Wolverine X4 SE 18-20 | **0214-2830** | **0214-2831** | - | - |
| YXF85 850 Wolverine X4 XT-R 20-24 | **0214-2830** | **0214-2831** | - | - |
| YXZ1000/SE/SS SE 16-24 | - | **0214-2831** | - | - |



## KIT DE CLAMP DE SOUFFLET DE CARDAN

- Pour remplacer les colliers de serrage manquants ou pour fixer à nouveau le soufflet après la réalisation d'un travail d'entretien de joint de cardan
- Comprend 4 clamps et un outil à colliers Economy

| DESCRIPTION | RÉF. |
|---|---|
| Kit de clamp de soufflet de cardan | **3850-0062** |



## KIT DE CLAMP DE SERRAGE DE SOUFFLET DE CARDAN

- Pour remplacer les colliers de serrage manquants ou pour fixer à nouveau le soufflet après la réalisation d'un travail d'entretien de joint de cardan
- Comprend quatre clamps de sertissage de type origine (RÉF. 3850-0448 requise pour l'installation)

| DESCRIPTION | RÉF. |
|---|---|
| Kit de clamp de serrage pour soufflet de cardan | **0214-1784** |

Tous les produits avec une référence **MAGENTA GRAS** sont nouveaux en 2026.

## SOUFFLET TRAIL EZ XL ET OUTIL D'INSTALLATION

- Version XL du soufflet Trail EZ d'origine compatible avec les SSV et les grands quads
- Le soufflet de cardan universel extensible glisse et s'étend par-dessus le cône d'installation réutilisable pour remplacer le soufflet de cardan randonnée
- Matériau extensible, mais assez résistant pour une fixation permanente
- Deux diamètres de pontet garantissent un ajustement parfait sur la plupart des véhicules
- Petit diamètre d'embout de 19 mm ; grands diamètres de pontet de 67 mm et longueur de 75 mm
- Le matériau du soufflet reste flexible à des températures extrêmement froides
- Le kit comprend un soufflet universel, un cône d'installation réutilisable, deux clamps en acier inoxydable, un pack de graisse, du lubrifiant de cône en silicone et des instructions

| DESCRIPTION | RÉF. |
|---|---|
| Soufflet Trail EZ XL et outil d'installation | **0213-0788** |

**0213-0788**




- La graisse molybdène à base de lithium garantit une lubrification appropriée pour une longue durée de vie du cardan
- Soufflet universel XL de rechange disponible séparément, RÉF. 0213-0789

| DESCRIPTION | RÉF. |
|---|---|
| Lampe LED EZ de rechange | **0213-0789** |

## KITS DE SOUFFLET DE CARDAN UNIVERSEL

- Le soufflet de cardan universel extensible glisse et s'étend par-dessus le cône d'installation réutilisable pour remplacer le soufflet de cardan randonnée
- Matériau extensible, mais assez résistant pour une fixation permanente
- Deux diamètres de pontet garantissent un ajustement parfait sur la plupart des véhicules
- Le matériau du soufflet reste flexible à des températures extrêmement froides
- Protégez vos axes onéreux
- La graisse molybdène à base de lithium garantit une lubrification appropriée pour une longue durée de vie du cardan
- Les kits comprennent un soufflet universel, deux clamps en acier inoxydable, un pack de graisse, du lubrifiant de cône en silicone et des instructions
- Disponible avec ou sans outil de cône d'installation réutilisable

**0213-0630**

**0213-0631**




| MODÈLES | SOUFFLET DE CARDAN UNIVERSEL TRAIL EZ AVEC CÔNE D'INSTALLATION - RÉF. | KITS DE SOUFFLET DE CARDAN UNIVERSEL - RÉF. |
|---|---|---|
| **ADLEY** | | |
| ATV 50 (tous) | **0213-0630** | **0213-0631** |
| ATV 90 II (tous) | **0213-0630** | **0213-0631** |
| ATV 90 II (tous) | **0213-0630** | **0213-0631** |
| ATV150S (tous) | **0213-0630** | **0213-0631** |
| ATV150S II (tous) | **0213-0630** | **0213-0631** |
| ATV220S (tous) | **0213-0630** | **0213-0631** |
| ATV300 Q (tous) | **0213-0630** | **0213-0631** |
| ATV300 S (tous) | **0213-0630** | **0213-0631** |
| ATV300 Sport II (tous) | **0213-0630** | **0213-0631** |
| ATV300 U (tous) | **0213-0630** | **0213-0631** |
| ATV300 U II (tous) | **0213-0630** | **0213-0631** |
| ATV300 XS Assault (tous) | **0213-0630** | **0213-0631** |
| **APEX** | | |
| MXR 70 07 | **0213-0630** | **0213-0631** |
| **ARCTIC CAT/TEXTRON** | | |
| 50 2x4 08 | **0213-0630** | **0213-0631** |
| DVX50 06-08 | **0213-0630** | **0213-0631** |
| 50 Y-6 04-06 | **0213-0630** | **0213-0631** |
| 90 2 temps 02-04 | **0213-0630** | **0213-0631** |
| 90 4 temps 04-05 | **0213-0630** | **0213-0631** |
| DVX90 06-18 | **0213-0630** | **0213-0631** |
| 90 Utility 2x4 06-18 | **0213-0630** | **0213-0631** |
| Alterra 90 17-24 | **0213-0630** | **0213-0631** |
| 150 Utility 09-19 | **0213-0630** | **0213-0631** |
| 250 2x4 99-19 | **0213-0630** | **0213-0631** |

| MODÈLES | SOUFFLET DE CARDAN UNIVERSEL TRAIL EZ AVEC CÔNE D'INSTALLATION - RÉF. | KITS DE SOUFFLET DE CARDAN UNIVERSEL - RÉF. |
|---|---|---|
| **ARCTIC CAT/TEXTRON (SUITE)** | | |
| 250 4x4 01-05 | **0213-0630** | **0213-0631** |
| DVX250 06-08 | **0213-0630** | **0213-0631** |
| 300 2x4 98-16 | **0213-0630** | **0213-0631** |
| 300 4x4 98-05 | **0213-0630** | **0213-0631** |
| DVX300 09-15 | **0213-0630** | **0213-0631** |
| Alterra 300 17-24 | **0213-0630** | **0213-0631** |
| 350 CR 12 | **0213-0630** | **0213-0631** |
| 350 Utility 4x4 11 | **0213-0630** | **0213-0631** |
| 366 FIS avec AT 08-10 | **0213-0630** | **0213-0631** |
| 366 SE FIS avec AT 11 | **0213-0630** | **0213-0631** |
| 375 2x4 avec AT 02 | **0213-0630** | **0213-0631** |
| 375 4x4 avec AT 02 | **0213-0630** | **0213-0631** |
| 400 2x4 98-01 | **0213-0630** | **0213-0631** |
| 400 4x4 98-15 | **0213-0630** | **0213-0631** |
| 400 4x4 avec AT 03-04 | **0213-0630** | **0213-0631** |
| 400 4x4 avec MT 01-04 | **0213-0630** | **0213-0631** |
| DVX400 04-08 | **0213-0630** | **0213-0631** |
| 400 FIS 2x4 avec AT 02-04 | **0213-0630** | **0213-0631** |
| 400 FIS 2x4 avec MT 02-04 | **0213-0630** | **0213-0631** |
| 400 FIS 4x4 TRV 06-14 | **0213-0630** | **0213-0631** |
| 400 FIS 4x4 avec AT 03-14 | **0213-0630** | **0213-0631** |
| 400 FIS 4x4 avec AT LTD 07 | **0213-0630** | **0213-0631** |
| 400 FIS 4x4 avec MT 02-08 | **0213-0630** | **0213-0631** |
| 400 TBX 4x4 04-06 | **0213-0630** | **0213-0631** |
| 400 VP 4x4 avec AT 05-06 | **0213-0630** | **0213-0631** |

**Suite de la section KITS DE SOUFFLET DE CARDAN UNIVERSEL page suivante.**

Tous les produits avec une référence **MAGENTA GRAS** sont nouveaux en 2026.

# KITS DE SOUFFLET DE CARDAN UNIVERSEL (SUITE)

| MODÈLES | SOUFFLET DE CARDAN UNIVERSEL TRAIL EZ AVEC CÔNE D'INSTALLATION - RÉF. | KITS DE SOUFFLET DE CARDAN UNIVERSEL - RÉF. |
|---|---|---|
| **ARCTIC CAT/TEXTRON (SUITE)** | | |
| 400 VP 4x4 avec MT 05-06 | **0213-0630** | **0213-0631** |
| Alterra 400 16-17 | **0213-0630** | **0213-0631** |
| 425 4x4 11-12 | **0213-0630** | **0213-0631** |
| 425 SE 4x4 12 | **0213-0630** | **0213-0631** |
| 450 4x4 13-15 | **0213-0630** | **0213-0631** |
| 450 H1 10-11 | **0213-0630** | **0213-0631** |
| 450i EFI 12 | **0213-0630** | **0213-0631** |
| 450i GT EFI 12 | **0213-0630** | **0213-0631** |
| 450i TRV EFI 11-12 | **0213-0630** | **0213-0631** |
| 450i TRV GT EFI 12 | **0213-0630** | **0213-0631** |
| Alterra 450 16-24 | **0213-0630** | **0213-0631** |
| XC 450 11-17 | **0213-0630** | **0213-0631** |
| 454 2x4 97-98 | **0213-0630** | **0213-0631** |
| 454 4x4 96-98 | **0213-0630** | **0213-0631** |
| 500 4x4 98-99 | **0213-0630** | **0213-0631** |
| 500 4x4 avec AT 00-02 | **0213-0630** | **0213-0631** |
| 500 4x4 avec MT 00-01 | **0213-0630** | **0213-0631** |
| 500 EFI 4x4 avec AT 13-17 | **0213-0630** | **0213-0631** |
| 500 FIS 4x4 avec AT 02-09 | **0213-0630** | **0213-0631** |
| 500 FIS 4x4 avec MT 02-09 | **0213-0630** | **0213-0631** |
| 500 FIS TBX 4x4 02-06 | **0213-0630** | **0213-0631** |
| 500 FIS TRV 4x4 03-08 | **0213-0630** | **0213-0631** |
| 500 TRV 13-15 | **0213-0630** | **0213-0631** |
| 500 XR 15 | **0213-0630** | **0213-0631** |
| 500 XT EFI 13-14 | **0213-0630** | **0213-0631** |
| Alterra 500 17-18 | **0213-0630** | **0213-0631** |
| Alterra 500 XT 16 | **0213-0630** | **0213-0631** |
| Alterra TRV 500 17 | **0213-0630** | **0213-0631** |
| Prowler 500 17-22 | **0213-0630** | **0213-0631** |
| Prowler 500 HDX 14-15 | **0213-0630** | **0213-0631** |
| Prowler 500 HDX LTD 14 | **0213-0630** | **0213-0631** |
| Prowler 500 HDX XT 14-17 | **0213-0630** | **0213-0631** |
| 550 EFI 4x4 12-14 | **0213-0630** | **0213-0631** |
| 550 GT EFI 4x4 12 | **0213-0630** | **0213-0631** |
| 550 H1 FIS 4x4 09-11 | **0213-0630** | **0213-0631** |
| 550 H1 FIS 4x4 LTD 09 | **0213-0630** | **0213-0631** |
| 550 LTD EFI 11-14 | **0213-0630** | **0213-0631** |
| 550 TRV 4x4 avec AT 09-11 | **0213-0630** | **0213-0631** |
| 550 TRV Cruiser 12 | **0213-0630** | **0213-0631** |
| 550 TRV GT 11-12 | **0213-0630** | **0213-0631** |
| 550 TRV LTD 09-15 | **0213-0630** | **0213-0631** |
| 550 TRV XT 13-15 | **0213-0630** | **0213-0631** |
| 550 XR 15 | **0213-0630** | **0213-0631** |
| 550 XR LTD 15 | **0213-0630** | **0213-0631** |
| 550 XR XT 15 | **0213-0630** | **0213-0631** |
| 550 XT EFI 4x4 13-14 | **0213-0630** | **0213-0631** |
| Alterra 550 16 | **0213-0630** | **0213-0631** |
| Alterra 550 XT 16 | **0213-0630** | **0213-0631** |
| Alterra TRV 550 XT EPS 17 | **0213-0630** | **0213-0631** |
| Prowler 550 09 | **0213-0630** | **0213-0631** |
| Prowler 550 XT 10-15 | **0213-0630** | **0213-0631** |
| Alterra 570 19-20 | **0213-0630** | **0213-0631** |
| Alterra 570 EPS 19-21 | **0213-0630** | **0213-0631** |
| Alterra 570 XT 19 | **0213-0630** | **0213-0631** |
| Alterra 600 EPS 22-24 | **0213-0630** | **0213-0631** |
| 650 4x4 H1 07-11 | **0213-0630** | **0213-0631** |
| 650 4x4 avec AT V2 04-06 | **0213-0630** | **0213-0631** |
| 650 H1 LTD 05-07 | **0213-0630** | **0213-0631** |
| 650 H1 Mud Pro 10-11 | **0213-0630** | **0213-0631** |
| 650 H1 TBX 07-09 | **0213-0630** | **0213-0631** |
| 650 TRV 07-09 | **0213-0630** | **0213-0631** |
| 650 TRV LTD 07 | **0213-0630** | **0213-0631** |
| 650i 4x4 12 | **0213-0630** | **0213-0631** |
| Prowler 650 07-08 | **0213-0630** | **0213-0631** |
| Prowler 650 XT 06-09 | **0213-0630** | **0213-0631** |
| 700 Diesel 07-15 | **0213-0630** | **0213-0631** |
| 700 EFI 07-14 | **0213-0630** | **0213-0631** |
| 700 EFI H1 08-10 | **0213-0630** | **0213-0631** |
| 700 EFI H1 LTD 09 | **0213-0630** | **0213-0631** |
| 700 EFI H1 Mud Pro 09-11 | **0213-0630** | **0213-0631** |
| 700 GT EFI 12 | **0213-0630** | **0213-0631** |

| MODÈLES | SOUFFLET DE CARDAN UNIVERSEL TRAIL EZ AVEC CÔNE D'INSTALLATION - RÉF. | KITS DE SOUFFLET DE CARDAN UNIVERSEL - RÉF. |
|---|---|---|
| **ARCTIC CAT/TEXTRON (SUITE)** | | |
| 700 LTD 06-14 | **0213-0630** | **0213-0631** |
| 700 Mud Pro 12 | **0213-0630** | **0213-0631** |
| 700 Mud Pro LTD 12-17 | **0213-0630** | **0213-0631** |
| 700 TBX 10-17 | **0213-0630** | **0213-0631** |
| 700 TBX GT 12 | **0213-0630** | **0213-0631** |
| 700 TBX LTD 11 | **0213-0630** | **0213-0631** |
| 700 TBX SE 16 | **0213-0630** | **0213-0631** |
| 700 TRV 08-12 | **0213-0630** | **0213-0631** |
| 700 TRV Cruiser 08-10 | **0213-0630** | **0213-0631** |
| 700 TRV GT 11-12 | **0213-0630** | **0213-0631** |
| 700 TRV LTD 13-15 | **0213-0630** | **0213-0631** |
| 700 TRV SE 16 | **0213-0630** | **0213-0631** |
| 700 TRV XT 13-15 | **0213-0630** | **0213-0631** |
| 700 XR 15 | **0213-0630** | **0213-0631** |
| 700 XR LTD 15 | **0213-0630** | **0213-0631** |
| 700 XR XT 15 | **0213-0630** | **0213-0631** |
| 700 XT 13-14 | **0213-0630** | **0213-0631** |
| Alterra 700 16-21 | **0213-0630** | **0213-0631** |
| Alterra 700 Mud Pro LTD 18-19 | **0213-0630** | **0213-0631** |
| Alterra 700 TBX 17-20 | **0213-0630** | **0213-0631** |
| Alterra 700 VLX 17-18 | **0213-0630** | **0213-0631** |
| Alterra 700 VLX EPS 18 | **0213-0630** | **0213-0631** |
| Alterra 700 XT 16 | **0213-0630** | **0213-0631** |
| Alterra 700 XT EPS 17-19 | **0213-0630** | **0213-0631** |
| Alterra TRV 700 EPS 20 | **0213-0630** | **0213-0631** |
| Alterra TRV 700 XT EPS 17-22 | **0213-0630** | **0213-0631** |
| Prowler 700 Crew HDX XT 17 | **0213-0630** | **0213-0631** |
| Prowler 700 HDX 11-14 | **0213-0630** | **0213-0631** |
| Prowler 700 HDX XT 15-17 | **0213-0630** | **0213-0631** |
| Prowler 700 HDX XT SE 16 | **0213-0630** | **0213-0631** |
| Prowler 700 XT 09-17 | **0213-0630** | **0213-0631** |
| Prowler 700 XTX 08-14 | **0213-0630** | **0213-0631** |
| Wildcat Sport 15-16 | **0213-0630** | **0213-0631** |
| Wildcat Sport LTD 15-19 | **0213-0630** | **0213-0631** |
| Wildcat Sport SE 17 | **0213-0630** | **0213-0631** |
| Wildcat Sport XT 15-19 | **0213-0630** | **0213-0631** |
| Wildcat Trail 14-19 | **0213-0630** | **0213-0631** |
| Wildcat Trail LTD 15-20 | **0213-0630** | **0213-0631** |
| Wildcat Trail SE 16-17 | **0213-0630** | **0213-0631** |
| Wildcat Trail XT 14-20 | **0213-0630** | **0213-0631** |
| Prowler Pro 19-24 | **0213-0630** | **0213-0631** |
| Prowler Pro Crew 20-24 | **0213-0630** | **0213-0631** |
| Prowler Pro Crew XT 19 | **0213-0630** | **0213-0631** |
| Prowler Pro XT 19 | **0213-0630** | **0213-0631** |
| Stampede 17-18 | **0213-0630** | **0213-0631** |
| Stampede 4 18 | **0213-0630** | **0213-0631** |
| Stampede LTD EPS 17 | **0213-0630** | **0213-0631** |
| Stampede XT EPS 17 | **0213-0630** | **0213-0631** |
| Stampede XTR LTD EPS 17 | **0213-0630** | **0213-0631** |
| Stampede XTR XT EPS 17 | **0213-0630** | **0213-0631** |
| Havoc X EPS 18 | **0213-0630** | **0213-0631** |
| Wildcat 4X LTD 18 | **0213-0630** | **0213-0631** |
| Wildcat X EPS 18-19 | **0213-0630** | **0213-0631** |
| Wildcat X LTD EPS 18-19 | **0213-0630** | **0213-0631** |
| 1000 H2 LTD 11 | **0213-0630** | **0213-0631** |
| 1000 H2 Mud Pro 10-11 | **0213-0630** | **0213-0631** |
| 1000 H2 Thundercat 08-10 | **0213-0630** | **0213-0631** |
| 1000 Mud Pro LTD 12-17 | **0213-0630** | **0213-0631** |
| 1000 TRV 09-10 | **0213-0630** | **0213-0631** |
| 1000 TRV Cruiser 09-12 | **0213-0630** | **0213-0631** |
| 1000 TRV GT 12 | **0213-0630** | **0213-0631** |
| 1000 TRV LTD 13-15 | **0213-0630** | **0213-0631** |
| 1000 TRV XT 15 | **0213-0630** | **0213-0631** |
| 1000 XT 13-17 | **0213-0630** | **0213-0631** |
| 1000i GT 12 | **0213-0630** | **0213-0631** |
| Alterra TRV 1000 XT 17 | **0213-0630** | **0213-0631** |
| Prowler 1000 XT 15-17 | **0213-0630** | **0213-0631** |
| Prowler 1000 XTZ 11-14 | **0213-0630** | **0213-0631** |
| Prowler 1000 XTZ H2 09-11 | **0213-0630** | **0213-0631** |
| Wildcat 1000 14-15 | **0213-0630** | **0213-0631** |

Tous les produits avec une référence **MAGENTA GRAS** sont nouveaux en 2026.

# KITS DE SOUFFLET DE CARDAN UNIVERSEL (SUITE)

| MODÈLES | SOUFFLET DE CARDAN UNIVERSEL TRAIL EZ AVEC CÔNE D'INSTALLATION - RÉF. | KITS DE SOUFFLET DE CARDAN UNIVERSEL - RÉF. |
|---|---|---|
| **ARCTIC CAT/TEXTRON (SUITE)** | | |
| Wildcat 1000 (dernière construction ) 13 | **0213-0630** | **0213-0631** |
| Wildcat 4 13-14 | **0213-0630** | **0213-0631** |
| Wildcat 4 LTD 14 | **0213-0630** | **0213-0631** |
| Wildcat 4X 14-16 | **0213-0630** | **0213-0631** |
| Wildcat 4X LTD 14-18 | **0213-0630** | **0213-0631** |
| Wildcat GT 12-13 | **0213-0630** | **0213-0631** |
| Wildcat LTD 13-14 | **0213-0630** | **0213-0631** |
| Wildcat LTD Late Build 13 | **0213-0630** | **0213-0631** |
| Wildcat X 13-16 | **0213-0630** | **0213-0631** |
| Wildcat X LTD 14-16 | **0213-0630** | **0213-0631** |
| Wildcat X SE 16 | **0213-0630** | **0213-0631** |
| Wildcat XX EPS 18-24 | **0213-0630** | **0213-0631** |
| Wildcat XX LTD EPS 18-19 | **0213-0630** | **0213-0631** |
| Wildcat XX XT EPS 19 | **0213-0630** | **0213-0631** |
| **BAJA** | | |
| WD50 Baja 50 (tous) | **0213-0630** | **0213-0631** |
| WD50U Baja Wilderness 50 (tous) | **0213-0630** | **0213-0631** |
| WD90 Baja Wilderness 90 (tous) | **0213-0630** | **0213-0631** |
| WD90S Baja Wilderness 90 (tous) | **0213-0630** | **0213-0631** |
| WD90U Baja Canyon 90-U (tous) | **0213-0630** | **0213-0631** |
| WD90U Baja Wilderness Trail 90 (tous) | **0213-0630** | **0213-0631** |
| WD90UR Baja Wilderness Trail 90R (tous) | **0213-0630** | **0213-0631** |
| STR125 Baja Storm 125 (tous) | **0213-0630** | **0213-0631** |
| BA150 Baja 150 (tous) | **0213-0630** | **0213-0631** |
| WD250U Wilderness Trail 250 (tous) | **0213-0630** | **0213-0631** |
| **BMS** | | |
| 70 cc Formula (tous) | **0213-0630** | **0213-0631** |
| 70 cc Premium (tous) | **0213-0630** | **0213-0631** |
| 110 cc Leopard (tous) | **0213-0630** | **0213-0631** |
| 110 cc Sports (tous) | **0213-0630** | **0213-0631** |
| 150 cc Sports (tous) | **0213-0630** | **0213-0631** |
| 200 cc Sports (tous) | **0213-0630** | **0213-0631** |
| 250 cc Utility (tous) | **0213-0630** | **0213-0631** |
| 300 cc Utility A 2x4 (tous) | **0213-0630** | **0213-0631** |
| 300 cc Utility B 2x4 (tous) | **0213-0630** | **0213-0631** |
| 400 cc Sports (tous) | **0213-0630** | **0213-0631** |
| 400 cc Utility (tous) | **0213-0630** | **0213-0631** |
| 400 cc Utility A (tous) | **0213-0630** | **0213-0631** |
| 400 cc Utility B (tous) | **0213-0630** | **0213-0631** |
| Ranch Pony 400 cc (tous) | **0213-0630** | **0213-0631** |
| **CAN-AM** | | |
| Commander Electric 9KW 13-15 | **0213-0630** | **0213-0631** |
| DS50 02-06 | **0213-0630** | **0213-0631** |
| Quest 50 03 | **0213-0630** | **0213-0631** |
| DS70 08-22 | **0213-0630** | **0213-0631** |
| Renegade 70 23 | **0213-0630** | **0213-0631** |
| Renegade 70 24-25 | - | **0213-0631** |
| DS90 2 temps 02-06 | **0213-0630** | **0213-0631** |
| DS90 4 temps 02-22 | **0213-0630** | **0213-0631** |
| DS90X 4 temps 09-22 | **0213-0630** | **0213-0631** |
| Quest 90 4 temps 03 | **0213-0630** | **0213-0631** |
| Renegade 110 23 | **0213-0630** | **0213-0631** |
| Rally 175 03-07 | **0213-0630** | **0213-0631** |
| DS250 06-23 | **0213-0630** | **0213-0631** |
| Outlander 330 04-05 | **0213-0630** | **0213-0631** |
| Outlander 330 4x4 05 | **0213-0630** | **0213-0631** |
| Outlander 400 03-04 | **0213-0630** | **0213-0631** |
| Outlander 400 STD 2x4 05 | **0213-0630** | **0213-0631** |
| Outlander 400 STD 4x4 05-15 | **0213-0630** | **0213-0631** |
| Outlander 400 XT 4x4 04-14 | **0213-0630** | **0213-0631** |
| Outlander MAX 400 STD 4x4 05-15 | **0213-0630** | **0213-0631** |
| Outlander MAX 400 XT 4x4 06-15 | **0213-0630** | **0213-0631** |
| DS450 10-15 | **0213-0630** | **0213-0631** |
| DS450 EFI X mx 09-12, 15 | **0213-0630** | **0213-0631** |
| DS450 EFI X xc 09-12 | **0213-0630** | **0213-0631** |
| DS450 STD/X 08-09 | **0213-0630** | **0213-0631** |
| DS450 X xc 15 | **0213-0630** | **0213-0631** |
| Outlander 450 6x6 19 | **0213-0630** | **0213-0631** |
| Outlander DPS 450 EFI 16-23 | **0213-0630** | **0213-0631** |
| Outlander L 450 EFI 15-16 | **0213-0630** | **0213-0631** |

| MODÈLES | SOUFFLET DE CARDAN UNIVERSEL TRAIL EZ AVEC CÔNE D'INSTALLATION - RÉF. | KITS DE SOUFFLET DE CARDAN UNIVERSEL - RÉF. |
|---|---|---|
| **CAN-AM (SUITE)** | | |
| Outlander L MAX 450 EFI 15-16 | **0213-0630** | **0213-0631** |
| Outlander MAX 450 6x6 19-23 | **0213-0630** | **0213-0631** |
| Outlander MAX 450 EFI 17 | **0213-0630** | **0213-0631** |
| Outlander MAX DPS 450 6x6 24-25 | **0213-0630** | **0213-0631** |
| Outlander MAX DPS 450 EFI 16-23 | **0213-0630** | **0213-0631** |
| Outlander MAX STD 450 EFI 18-23 | **0213-0630** | **0213-0631** |
| Outlander STD 450 EFI 17-23 | **0213-0630** | **0213-0631** |
| Defender 500 17-21 | **0213-0630** | **0213-0631** |
| Defender 500 DPS 17-21 | **0213-0630** | **0213-0631** |
| Defender 500 DPS Camo 17 | **0213-0630** | **0213-0631** |
| Outlander 500 2x4 23-25 | **0213-0630** | **0213-0631** |
| Outlander 500 4x4 23-25 | **0213-0630** | **0213-0631** |
| Outlander 500 DPS 23-25 | **0213-0630** | **0213-0631** |
| Outlander 500 LTD 4x4 10 | **0213-0630** | **0213-0631** |
| Outlander 500 PRO 23-25 | **0213-0630** | **0213-0631** |
| Outlander 500 PRO Hunting Edition 24 | **0213-0630** | **0213-0631** |
| Outlander 500 PRO XU 23-25 | **0213-0630** | **0213-0631** |
| Outlander 500 STD 4x4 07-15 | **0213-0630** | **0213-0631** |
| Outlander 500 XT 4x4 07-14 | **0213-0630** | **0213-0631** |
| Outlander L 500 EFI 15 | **0213-0630** | **0213-0631** |
| Outlander L MAX 500 EFI 15 | **0213-0630** | **0213-0631** |
| Outlander MAX 500 DPS 23-25 | **0213-0630** | **0213-0631** |
| Outlander MAX 500 EFI 15 | **0213-0630** | **0213-0631** |
| Outlander MAX 500 STD 4x4 07-14 | **0213-0630** | **0213-0631** |
| Outlander MAX 500 XT 4x4 07-15 | **0213-0630** | **0213-0631** |
| Quest 500 02-04 | **0213-0630** | **0213-0631** |
| Quest 500 XT 02-04 | **0213-0630** | **0213-0631** |
| Renegade 500 08-15 | **0213-0630** | **0213-0631** |
| Renegade 500 XT 12 | **0213-0630** | **0213-0631** |
| Traxter 500 99-05 | **0213-0630** | **0213-0631** |
| Traxter 500 Auto CVT 05 | **0213-0630** | **0213-0631** |
| Traxter MAX 500 03-05 | **0213-0630** | **0213-0631** |
| Traxter MAX XT 500 04-05 | **0213-0630** | **0213-0631** |
| Outlander 570 EFI Hunter Edition 16-20 | **0213-0630** | **0213-0631** |
| Outlander DPS 570 EFI 16-23 | **0213-0630** | **0213-0631** |
| Outlander L 570 EFI 16 | **0213-0630** | **0213-0631** |
| Outlander L MAX 570 EFI 16 | **0213-0630** | **0213-0631** |
| Outlander LE 570 EFI 16 | **0213-0630** | **0213-0631** |
| Outlander MAX 570 EFI 16-17 | **0213-0630** | **0213-0631** |
| Outlander MAX DPS 570 EFI 16-23 | **0213-0630** | **0213-0631** |
| Outlander MAX PRO 570 EFI 19 | **0213-0630** | **0213-0631** |
| Outlander MAX STD 570 EFI 18-23 | **0213-0630** | **0213-0631** |
| Outlander MAX XT 570 EFI 16-23 | **0213-0630** | **0213-0631** |
| Outlander MR 570 EFI 22-23 | **0213-0630** | **0213-0631** |
| Outlander PRO 570 EFI 17-19 | **0213-0630** | **0213-0631** |
| Outlander STD 570 EFI 17-23 | **0213-0630** | **0213-0631** |
| Outlander X mr 570 EFI 16-23 | **0213-0630** | **0213-0631** |
| Outlander XT 570 EFI 16-23 | **0213-0630** | **0213-0631** |
| Renegade 570 EFI 16- 22 | **0213-0630** | **0213-0631** |
| Renegade X mr 570 EFI 17-21 | **0213-0630** | **0213-0631** |
| DS650 00-07 | **0213-0630** | **0213-0631** |
| DS650 Baja 02-04 | **0213-0630** | **0213-0631** |
| DS650 X 04-07 | **0213-0630** | **0213-0631** |
| Outlander 650 6x6 15-19 | **0213-0630** | **0213-0631** |
| Outlander 650 6x6 PRO 19 | **0213-0630** | **0213-0631** |
| Outlander 650 PRO 16-20 | **0213-0630** | **0213-0631** |
| Outlander 650 STD 4x4 06-15 | **0213-0630** | **0213-0631** |
| Outlander 650 X mr 13-23 | **0213-0630** | **0213-0631** |
| Outlander 650 XT 4x4 06-23 | **0213-0630** | **0213-0631** |
| Outlander DPS 650 EFI 16-22 | **0213-0630** | **0213-0631** |
| Outlander MAX 650 6x6 19-22 | **0213-0630** | **0213-0631** |
| Outlander MAX 650 6x6 DPS 24-25 | **0213-0630** | **0213-0631** |
| Outlander MAX 650 6x6 XT 17 | **0213-0630** | **0213-0631** |
| Outlander MAX 650 DPS 19-22 | **0213-0630** | **0213-0631** |
| Outlander MAX 650 DPS 6x6 23 | **0213-0630** | **0213-0631** |
| Outlander MAX 650 STD 4x4 06-15 | **0213-0630** | **0213-0631** |
| Outlander MAX 650 XT 21-23 | **0213-0630** | **0213-0631** |
| Outlander MAX 650 XT 4x4 06-14 | **0213-0630** | **0213-0631** |
| Outlander MAX 650 XT-P 4x4 10-15 | **0213-0630** | **0213-0631** |

**Suite de la section KITS DE SOUFFLET DE CARDAN UNIVERSEL page suivante.**

Tous les produits avec une référence **MAGENTA GRAS** sont nouveaux en 2026.

# KITS DE SOUFFLET DE CARDAN UNIVERSEL (SUITE)

| MODÈLES | SOUFFLET DE CARDAN UNIVERSEL TRAIL EZ AVEC CÔNE D'INSTALLATION - RÉF. | KITS DE SOUFFLET DE CARDAN UNIVERSEL - RÉF. |
|---|---|---|
| **CAN-AM (SUITE)** | | |
| Outlander STD 650 EFI 17-22 | **0213-0630** | **0213-0631** |
| QUEST 650 STD/XT 02-04 | **0213-0630** | **0213-0631** |
| QUEST MAX 650 04 | **0213-0630** | **0213-0631** |
| Renegade 650 EFI 18- 19 | **0213-0630** | **0213-0631** |
| Renegade 650 STD EFI 23-25 | **0213-0630** | **0213-0631** |
| Renegade 650 X mr EFI 22-25 | **0213-0630** | **0213-0631** |
| Renegade 650 X xc EFI 19 | **0213-0630** | **0213-0631** |
| Traxter 650 04-05 | **0213-0630** | **0213-0631** |
| Traxter 650 Auto CVT 05 | **0213-0630** | **0213-0631** |
| Traxter 650 MAX Auto CVT 05 | **0213-0630** | **0213-0631** |
| Commander 700 DPS 22-25, | **0213-0630** | **0213-0631** |
| Commander 700 XT 22-25 | **0213-0630** | **0213-0631** |
| Commander MAX 700 DPS 24-25 | **0213-0630** | **0213-0631** |
| Commander MAX 700 XT 24-25 | **0213-0630** | **0213-0631** |
| Defender 700 22-25 | **0213-0630** | **0213-0631** |
| Defender 700 DPS 22-25 | **0213-0630** | **0213-0631** |
| Defender 700 XT 24-25 | **0213-0630** | **0213-0631** |
| Defender MAX 700 22-25 | **0213-0630** | **0213-0631** |
| Defender MAX 700 DPS 24-25 | **0213-0630** | **0213-0631** |
| Maverick Trail 700 22-23 | **0213-0630** | **0213-0631** |
| Maverick Trail 700 DPS 22-25 | **0213-0630** | **0213-0631** |
| Outlander 700 23-25 | **0213-0630** | **0213-0631** |
| Outlander 700 DPS 23-25 | **0213-0630** | **0213-0631** |
| Outlander 700 PRO 23-25 | **0213-0630** | **0213-0631** |
| Outlander 700 PRO Hunting Edition 24-25 | **0213-0630** | **0213-0631** |
| Outlander 700 PRO XU 23-25 | **0213-0630** | **0213-0631** |
| Outlander 700 X mr 23-25 | **0213-0630** | **0213-0631** |
| Outlander 700 XT 23-25 | **0213-0630** | **0213-0631** |
| Outlander MAX 700 DPS 23-25 | **0213-0630** | **0213-0631** |
| Outlander MAX 700 XT 23-25 | **0213-0630** | **0213-0631** |
| Outlander MAX Pro 700 Hunting Edition 25 | **0213-0630** | **0213-0631** |
| Outlander MAX Pro 700 XU 25 | **0213-0630** | **0213-0631** |
| Commander 800 STD 11 | **0213-0630** | **0213-0631** |
| Commander 800 XT 11 | **0213-0630** | **0213-0631** |
| Commander 800R DPS 13-20 | **0213-0630** | **0213-0631** |
| Commander 800R STD 12-20 | **0213-0630** | **0213-0631** |
| Commander 800R XT 12-20 | **0213-0630** | **0213-0631** |
| Commander MAX 800R DPS 16-20 | **0213-0630** | **0213-0631** |
| Defender 800 16-21 | **0213-0630** | **0213-0631** |
| Defender 800 DPS 16-21 | **0213-0630** | **0213-0631** |
| Defender 800 DPS CAB 21 | **0213-0630** | **0213-0631** |
| Defender 800 XT 16-21 | **0213-0630** | **0213-0631** |
| Defender 800 XT CAB 18-20 | **0213-0630** | **0213-0631** |
| Defender MAX 800 DPS 17-21 | **0213-0630** | **0213-0631** |
| Defender MAX 800 XT 17-21 | **0213-0630** | **0213-0631** |
| Maverick Trail 800R 18-21 | **0213-0630** | **0213-0631** |
| Maverick Trail 800R DPS 18-21 | **0213-0630** | **0213-0631** |
| Outlander 800 STD 4x4 06-08 | **0213-0630** | **0213-0631** |
| Outlander 800 X mr 11-12 | **0213-0630** | **0213-0631** |
| Outlander 800 XT 4x4 06-08 | **0213-0630** | **0213-0631** |
| Outlander 800 X xc 11 | **0213-0630** | **0213-0631** |
| Outlander 800R DPS 4x4 15 | **0213-0630** | **0213-0631** |
| Outlander 800R STD 4x4 09-15 | **0213-0630** | **0213-0631** |
| Outlander 800R X mr 15 | **0213-0630** | **0213-0631** |
| Outlander 800R XT 4x4 09-15 | **0213-0630** | **0213-0631** |
| Outlander 800R XT-P 4x4 10-15 | **0213-0630** | **0213-0631** |
| Outlander MAX 800 LTD 4x4 07-08 | **0213-0630** | **0213-0631** |
| Outlander MAX 800 STD 4x4 06-08 | **0213-0630** | **0213-0631** |
| Outlander MAX 800 XT 4x4 06-08 | **0213-0630** | **0213-0631** |
| Outlander MAX 800R DPS 4x4 15 | **0213-0630** | **0213-0631** |
| Outlander MAX 800R EFI 15 | **0213-0630** | **0213-0631** |
| Outlander MAX 800R LTD 4x4 09-12 | **0213-0630** | **0213-0631** |
| Outlander MAX 800R STD 4x4 09-14 | **0213-0630** | **0213-0631** |
| Outlander MAX 800R XT 4x4 09-15 | **0213-0630** | **0213-0631** |
| Outlander MAX 800R XT-P 4x4 10-15 | **0213-0630** | **0213-0631** |
| Renegade 800 07-15 | **0213-0630** | **0213-0631** |
| Renegade 800 X 08-09 | **0213-0630** | **0213-0631** |
| Renegade 800 X xc 10-15 | **0213-0630** | **0213-0631** |
| Outlander 850 16-25 | **0213-0630** | **0213-0631** |
| Outlander 850 DPS 16-25 | **0213-0630** | **0213-0631** |

| MODÈLES | SOUFFLET DE CARDAN UNIVERSEL TRAIL EZ AVEC CÔNE D'INSTALLATION - RÉF. | KITS DE SOUFFLET DE CARDAN UNIVERSEL - RÉF. |
|---|---|---|
| **CAN-AM (SUITE)** | | |
| Outlander 850 Hunting Edition 24 | **0213-0630** | **0213-0631** |
| Outlander 850 North Edition 18-20 | **0213-0630** | **0213-0631** |
| Outlander 850 X mr 16-25 | **0213-0630** | **0213-0631** |
| Outlander 850 XT 16-25 | **0213-0630** | **0213-0631** |
| Outlander 850 XT-P 16-24 | **0213-0630** | **0213-0631** |
| Outlander MAX 850 DPS 17-25 | **0213-0630** | **0213-0631** |
| Outlander MAX 850 XT 16-25 | **0213-0630** | **0213-0631** |
| Outlander MAX 850 XT-P 16-24 | **0213-0630** | **0213-0631** |
| Renegade 850 16-22 | **0213-0630** | **0213-0631** |
| Renegade 850 X xc 16-22 | **0213-0630** | **0213-0631** |
| Defender 900 22-25 | **0213-0630** | **0213-0631** |
| Defender 900 DPS 22-25 | **0213-0630** | **0213-0631** |
| Defender 900 DPS CAB 22-25 | **0213-0630** | **0213-0631** |
| Defender 900 XT 22-25 | **0213-0630** | **0213-0631** |
| Defender MAX 900 22-25 | **0213-0630** | **0213-0631** |
| Defender MAX 900 DPS 22-25 | **0213-0630** | **0213-0631** |
| Defender MAX 900 XT 22-25 | **0213-0630** | **0213-0631** |
| Maverick X3 17 | **0213-0630** | **0213-0631** |
| Maverick X3 900 H.O. 18 | **0213-0630** | **0213-0631** |
| Maverick X3 MAX Turbo 18-24 | **0213-0630** | **0213-0631** |
| Maverick X3 MAX Turbo DS 23-25 | **0213-0630** | **0213-0631** |
| Maverick X3 MAX Turbo R 18-21 | **0213-0630** | **0213-0631** |
| Maverick X3 MAX Turbo R DS 20 | **0213-0630** | **0213-0631** |
| Maverick X3 MAX Turbo R RS 20-21 | **0213-0630** | **0213-0631** |
| Maverick X3 MAX Turbo R X ds 18-19 | **0213-0630** | **0213-0631** |
| Maverick X3 MAX Turbo R X rs 18-19 | **0213-0630** | **0213-0631** |
| Maverick X3 MAX Turbo R X rs (avec Smart-Lok) 18 | **0213-0630** | **0213-0631** |
| Maverick X3 MAX Turbo RR DS 23-25 | **0213-0630** | **0213-0631** |
| Maverick X3 MAX Turbo RR RS 22-25 | **0213-0630** | **0213-0631** |
| Maverick X3 MAX Turbo RR X ds 20-25 | **0213-0630** | **0213-0631** |
| Maverick X3 MAX Turbo RR X mr 20-25 | **0213-0630** | **0213-0631** |
| Maverick X3 MAX Turbo RR X rc 23-25 | **0213-0630** | **0213-0631** |
| Maverick X3 MAX Turbo RR X rs 20-25 | **0213-0630** | **0213-0631** |
| Maverick X3 MAX Turbo RS 23-25 | **0213-0630** | **0213-0631** |
| Maverick X3 Turbo 18-20 | **0213-0630** | **0213-0631** |
| Maverick X3 Turbo DS 21-25 | **0213-0630** | **0213-0631** |
| Maverick X3 Turbo R 18-21 | **0213-0630** | **0213-0631** |
| Maverick X3 Turbo R DS 20-21 | **0213-0630** | **0213-0631** |
| Maverick X3 Turbo R RS 20 | **0213-0630** | **0213-0631** |
| Maverick X3 Turbo R X ds 18-19 | **0213-0630** | **0213-0631** |
| Maverick X3 Turbo R X mr 18-19 | **0213-0630** | **0213-0631** |
| Maverick X3 Turbo R X rc 18-19 | **0213-0630** | **0213-0631** |
| Maverick X3 Turbo R X rs 18-19 | **0213-0630** | **0213-0631** |
| Maverick X3 Turbo R X rs avec Smart-Lok 18 | **0213-0630** | **0213-0631** |
| Maverick X3 Turbo RR DS 22-25 | **0213-0630** | **0213-0631** |
| Maverick X3 Turbo RR RS 22-25 | **0213-0630** | **0213-0631** |
| Maverick X3 Turbo RR X ds 20-25 | **0213-0630** | **0213-0631** |
| Maverick X3 Turbo RR X mr 20-21 | **0213-0630** | **0213-0631** |
| Maverick X3 Turbo RR X mr 64" 22-25 | **0213-0630** | **0213-0631** |
| Maverick X3 Turbo RR X mr 72" 22-25 | **0213-0630** | **0213-0631** |
| Maverick X3 Turbo RR X rc 20-21 | **0213-0630** | **0213-0631** |
| Maverick X3 Turbo RR X rc 64" 22-25 | **0213-0630** | **0213-0631** |
| Maverick X3 Turbo RR X rc 72" 22-25 | **0213-0630** | **0213-0631** |
| Maverick X3 Turbo RR X rs 20-25 | **0213-0630** | **0213-0631** |
| Maverick X3 Turbo RS 23-24 | **0213-0630** | **0213-0631** |
| Maverick X3 Turbo X mr 18-21 | **0213-0630** | **0213-0631** |
| Maverick X3 Turbo X rc 18-21 | **0213-0630** | **0213-0631** |
| Maverick X3 X ds 17 | **0213-0630** | **0213-0631** |
| Maverick X3 X rs 17 | **0213-0630** | **0213-0631** |
| Commander 1000 DPS 11-17, | **0213-0630** | **0213-0631** |
| Commander 1000 LTD 12-17 | **0213-0630** | **0213-0631** |
| Commander 1000 STD 11-17 | **0213-0630** | **0213-0631** |
| Commander 1000 X 11-13 | **0213-0630** | **0213-0631** |
| Commander 1000 XT 11-17 | **0213-0630** | **0213-0631** |
| Commander 1000 XT-P 14-17 | **0213-0630** | **0213-0631** |
| Commander 1000R DPS 18-25 | **0213-0630** | **0213-0631** |
| Commander 1000R LTD 18-20 | **0213-0630** | **0213-0631** |
| Commander 1000R X mr 22-25 | **0213-0630** | **0213-0631** |
| Commander 1000R XT 18-25 | **0213-0630** | **0213-0631** |
| Commander 1000R XT-P 21-25 | **0213-0630** | **0213-0631** |
| Commander MAX 1000 DPS 14-17 | **0213-0630** | **0213-0631** |

Tous les produits avec une référence **MAGENTA GRAS** sont nouveaux en 2026.

# KITS DE SOUFFLET DE CARDAN UNIVERSEL (SUITE)

| MODÈLES | SOUFFLET DE CARDAN UNIVERSEL TRAIL EZ AVEC CÔNE D'INSTALLATION - RÉF. | KITS DE SOUFFLET DE CARDAN UNIVERSEL - RÉF. |
|---|---|---|
| **CAN-AM (SUITE)** | | |
| Commander MAX 1000 LTD 15-17 | 0213-0630 | 0213-0631 |
| Commander MAX 1000 STD 15-17 | 0213-0630 | 0213-0631 |
| Commander MAX 1000 XT 14-17 | 0213-0630 | 0213-0631 |
| Commander MAX 1000R DPS 18-25 | 0213-0630 | 0213-0631 |
| Commander MAX 1000R LTD 18-20 | 0213-0630 | 0213-0631 |
| Commander MAX 1000R X mr 24-25 | 0213-0630 | 0213-0631 |
| Commander MAX 1000R XT 18-25 | 0213-0630 | 0213-0631 |
| Commander MAX 1000R XT-P 22-25 | 0213-0630 | 0213-0631 |
| Defender 1000 16-19 | 0213-0630 | 0213-0631 |
| Defender 1000 DPS 16-25 | 0213-0630 | 0213-0631 |
| Defender 1000 DPS 6x6 20-25 | 0213-0630 | 0213-0631 |
| Defender 1000 LTD CAB 21-25 | 0213-0630 | 0213-0631 |
| Defender 1000 LTD CAB 6x6 22-25 | 0213-0630 | 0213-0631 |
| Defender 1000 PRO DPS 20-25 | 0213-0630 | 0213-0631 |
| Defender 1000 PRO Lone Star 21-22 | 0213-0630 | 0213-0631 |
| Defender 1000 PRO LTD 22-23 | 0213-0630 | 0213-0631 |
| Defender 1000 PRO LTD CAB 21-25 | 0213-0630 | 0213-0631 |
| Defender 1000 PRO XT 20-25 | 0213-0630 | 0213-0631 |
| Defender 1000 X mr 18-25 | 0213-0630 | 0213-0631 |
| Defender 1000 XT 16-25 | 0213-0630 | 0213-0631 |
| Defender 1000 XT 6x6 21-25 | 0213-0630 | 0213-0631 |
| Defender 1000 XT CAB 17-20 | 0213-0630 | 0213-0631 |
| Defender 1000 XT-P 18-20 | 0213-0630 | 0213-0631 |
| Defender MAX 1000 18-19 | 0213-0630 | 0213-0631 |
| Defender MAX 1000 DPS 17-25 | 0213-0630 | 0213-0631 |
| Defender MAX 1000 Lone Star 18-25 | 0213-0630 | 0213-0631 |
| Defender MAX 1000 Lone Star CAB 22-25 | 0213-0630 | 0213-0631 |
| Defender MAX 1000 LTD 21 | 0213-0630 | 0213-0631 |
| Defender MAX 1000 LTD CAB 20-25 | 0213-0630 | 0213-0631 |
| Defender MAX 1000 X mr 19-25 | 0213-0630 | 0213-0631 |
| Defender MAX 1000 XT 17-25 | 0213-0630 | 0213-0631 |
| Defender MAX 1000 XT CAB 18-19 | 0213-0630 | 0213-0631 |
| Maverick 1000R DPS 16 | 0213-0630 | 0213-0631 |
| Maverick 1000R STD 13-18 | 0213-0630 | 0213-0631 |
| Maverick 1000R Turbo 16-17 | 0213-0630 | 0213-0631 |
| Maverick 1000R Turbo X ds 15-17 | 0213-0630 | 0213-0631 |
| Maverick 1000R Turbo X rs 16 | 0213-0630 | 0213-0631 |
| Maverick 1000R XC 16-18 | 0213-0630 | 0213-0631 |
| Maverick 1000R XC DPS 17-18 | 0213-0630 | 0213-0631 |
| Maverick 1000R X ds 15-16 | 0213-0630 | 0213-0631 |
| Maverick 1000R X mr 14-18 | 0213-0630 | 0213-0631 |
| Maverick 1000R X rs 13-15 | 0213-0630 | 0213-0631 |
| Maverick 1000R X rs DPS 14 | 0213-0630 | 0213-0631 |
| Maverick 1000R X xc 14-18 | 0213-0630 | 0213-0631 |
| Maverick MAX 1000R STD 14-18 | 0213-0630 | 0213-0631 |
| Maverick MAX 1000R Turbo 16-17 | 0213-0630 | 0213-0631 |
| Maverick MAX 1000R Turbo X ds 15-17 | 0213-0630 | 0213-0631 |
| Maverick MAX 1000R Turbo X rs 16-17 | 0213-0630 | 0213-0631 |
| Maverick MAX 1000R X ds 15-16 | 0213-0630 | 0213-0631 |
| Maverick MAX 1000R X mr 17-18 | 0213-0630 | 0213-0631 |
| Maverick MAX 1000R X rs 14-15 | 0213-0630 | 0213-0631 |
| Maverick R 23-25 | 0213-0630 | 0213-0631 |
| Maverick R MAX 25 | 0213-0630 | 0213-0631 |
| Maverick R X 23-25 | 0213-0630 | 0213-0631 |
| Maverick R X rs 23-25 | 0213-0630 | 0213-0631 |
| Maverick Sport 1000 19-22 | 0213-0630 | 0213-0631 |
| Maverick Sport 1000 DPS 19-20 | 0213-0630 | 0213-0631 |
| Maverick Sport 1000R DPS 19-25 | 0213-0630 | 0213-0631 |
| Maverick Sport 1000R X mr 19-25 | 0213-0630 | 0213-0631 |
| Maverick Sport 1000R X rc 19-25 | 0213-0630 | 0213-0631 |
| Maverick Sport 1000R X xc 20-23 | 0213-0630 | 0213-0631 |
| Maverick Sport MAX 1000R DPS 19-25 | 0213-0630 | 0213-0631 |
| Maverick Trail 1000 18-20 | 0213-0630 | 0213-0631 |
| Maverick Trail 1000 DPS 18-25 | 0213-0630 | 0213-0631 |
| Outlander 1000 6x6 PRO 18-19 | 0213-0630 | 0213-0631 |
| Outlander 1000 6x6 PRO+ 20 | 0213-0630 | 0213-0631 |
| Outlander 1000 6x6 XT 14-19 | 0213-0630 | 0213-0631 |
| Outlander 1000 DPS 12-15 | 0213-0630 | 0213-0631 |
| Outlander 1000 PRO 17 | 0213-0630 | 0213-0631 |
| Outlander 1000 X mr 13-15 | 0213-0630 | 0213-0631 |
| Outlander 1000 XT 12-15 | 0213-0630 | 0213-0631 |

| MODÈLES | SOUFFLET DE CARDAN UNIVERSEL TRAIL EZ AVEC CÔNE D'INSTALLATION - RÉF. | KITS DE SOUFFLET DE CARDAN UNIVERSEL - RÉF. |
|---|---|---|
| **CAN-AM (SUITE)** | | |
| Outlander 1000 XT-P 13-15 | 0213-0630 | 0213-0631 |
| Outlander 1000R DPS 16-25 | 0213-0630 | 0213-0631 |
| Outlander 1000R X mr 16-25 | 0213-0630 | 0213-0631 |
| Outlander 1000R XT 16-25 | 0213-0630 | 0213-0631 |
| Outlander 1000R XT-P 16-25 | 0213-0630 | 0213-0631 |
| Outlander 1000R X xc 18-24 | 0213-0630 | 0213-0631 |
| Outlander MAX 1000 13-15 | 0213-0630 | 0213-0631 |
| Outlander MAX 1000 6x6 XT 19-25 | 0213-0630 | 0213-0631 |
| Outlander MAX 1000 LTD 13-15 | 0213-0630 | 0213-0631 |
| Outlander MAX 1000 PRO 17 | 0213-0630 | 0213-0631 |
| Outlander MAX 1000 XT 13-15 | 0213-0630 | 0213-0631 |
| Outlander MAX 1000 XT-P 13-19 | 0213-0630 | 0213-0631 |
| Outlander MAX 1000R 17 | 0213-0630 | 0213-0631 |
| Outlander MAX 1000R DPS 25 | 0213-0630 | 0213-0631 |
| Outlander MAX 1000R LTD 16-25 | 0213-0630 | 0213-0631 |
| Outlander MAX 1000R XT 16-25 | 0213-0630 | 0213-0631 |
| Outlander MAX 1000R XT-P 16-25 | 0213-0630 | 0213-0631 |
| Renegade 1000 12-15 | 0213-0630 | 0213-0631 |
| Renegade 1000 X xc 12-15 | 0213-0630 | 0213-0631 |
| Renegade 1000R 16-19 | 0213-0630 | 0213-0631 |
| Renegade 1000R X mr 16-25 | 0213-0630 | 0213-0631 |
| Renegade 1000R X xc 16-25 | 0213-0630 | 0213-0631 |
| **CANNONDALE** | | |
| Tous les modèles ATV 01-03 | 0213-0630 | 0213-0631 |
| **CFMOTO** | | |
| CFORCE 400 AU 16-25 | 0213-0630 | 0213-0631 |
| CFORCE 500 H.O. 14-18 | 0213-0630 | 0213-0631 |
| CFORCE 500 S 15-25 | 0213-0630 | 0213-0631 |
| CFORCE 500 X5 L Carb 14 | 0213-0630 | 0213-0631 |
| CFORCE 500 X5 L EFI 14 | 0213-0630 | 0213-0631 |
| CFORCE 500 X5 S Carb 14 | 0213-0630 | 0213-0631 |
| CFORCE 500 X5 S EFI 14 | 0213-0630 | 0213-0631 |
| CFORCE 500-2 L 11-12 | 0213-0630 | 0213-0631 |
| CFORCE 500-2 S 07-14 | 0213-0630 | 0213-0631 |
| CFORCE 500-2A L 07-14 | 0213-0630 | 0213-0631 |
| CFORCE X5 500 L Carb 11-13 | 0213-0630 | 0213-0631 |
| CFORCE X5 500 L EFI 11-13 | 0213-0630 | 0213-0631 |
| CFORCE X5 500 S Carb 11-13 | 0213-0630 | 0213-0631 |
| CFORCE X5 500 S EFI 11-12 | 0213-0630 | 0213-0631 |
| UFORCE 500 19-20 | 0213-0630 | 0213-0631 |
| UFORCE 500 H.O. 15-18 | 0213-0630 | 0213-0631 |
| UFORCE Rancher 500 10-13 | 0213-0630 | 0213-0631 |
| ZFORCE 500 18-22 | 0213-0630 | 0213-0631 |
| ZFORCE 500 H.O. 16-17 | 0213-0630 | 0213-0631 |
| ZFORCE 500 Trail 19 | 0213-0630 | 0213-0631 |
| ZFORCE 500 Z5 17-18 | 0213-0630 | 0213-0631 |
| ZFORCE Z5 20-22 | 0213-0630 | 0213-0631 |
| CFORCE 600 19-25 | 0213-0630 | 0213-0631 |
| CFORCE 600 Touring 20-25 | 0213-0630 | 0213-0631 |
| CFORCE X6 600 13 | 0213-0630 | 0213-0631 |
| CFORCE X6 600 L 11-12 | 0213-0630 | 0213-0631 |
| CFORCE X6 600 S 11-12 | 0213-0630 | 0213-0631 |
| CFORCE X6 X-Lander 12 | 0213-0630 | 0213-0631 |
| CFORCE X600 L 14 | 0213-0630 | 0213-0631 |
| CFORCE X600 S 14 | 0213-0630 | 0213-0631 |
| UFORCE 600 21-25 | 0213-0630 | 0213-0631 |
| UFORCE Rancher 600 11-14 | 0213-0630 | 0213-0631 |
| ZFORCE 600 11 | 0213-0630 | 0213-0631 |
| ZFORCE 600 Z6 11, 13 | 0213-0630 | 0213-0631 |
| ZFORCE 600 Z6 12-14 | 0213-0630 | 0213-0631 |
| ZFORCE X6 Sport 12-14 | 0213-0630 | 0213-0631 |
| ZFORCE 600 Z6 EX Sport 12-14 | 0213-0630 | 0213-0631 |
| CFORCE 800 15-18 | 0213-0630 | 0213-0631 |
| CFORCE 800 Touring 24-25 | 0213-0630 | 0213-0631 |
| CFORCE 800 XC 19-24 | 0213-0630 | 0213-0631 |
| CFORCE X8 X-Lander 12-14 | 0213-0630 | 0213-0631 |
| UFORCE 800 16-22 | 0213-0630 | 0213-0631 |
| UFORCE 800 EX 15-18 | 0213-0630 | 0213-0631 |
| UFORCE 800 XL 25 | 0213-0630 | 0213-0631 |
| UFORCE Tracker 800 13-14 | 0213-0630 | 0213-0631 |
| ZFORCE 800 17-21 | 0213-0630 | 0213-0631 |
| ZFORCE 800 EX 17-22 | 0213-0630 | 0213-0631 |

**Suite de la section KITS DE SOUFFLET DE CARDAN UNIVERSEL page suivante.**

Tous les produits avec une référence **MAGENTA GRAS** sont nouveaux en 2026.

# KITS DE SOUFFLET DE CARDAN UNIVERSEL (SUITE)

| MODÈLES | SOUFFLET DE CARDAN UNIVERSEL TRAIL EZ AVEC CÔNE D'INSTALLATION - RÉF. | KITS DE SOUFFLET DE CARDAN UNIVERSEL - RÉF. |
|---|---|---|
| **CFMOTO (SUITE)** | | |
| ZFORCE 800 Trail 18-25 | **0213-0630** | **0213-0631** |
| ZFORCE 800 Z8 EX 18 | **0213-0630** | **0213-0631** |
| ZFORCE 800 Z8 Trail 18 | **0213-0630** | **0213-0631** |
| ZFORCE Z8 16-22 | **0213-0630** | **0213-0631** |
| ZFORCE Z8 EX 16-22 | **0213-0630** | **0213-0631** |
| ZFORCE Z8 EX Sport 15 | **0213-0630** | **0213-0631** |
| ZFORCE Z8 Sport 15 | **0213-0630** | **0213-0631** |
| ZFORCE 800 Z8 EX Sport 14 | **0213-0630** | **0213-0631** |
| ZFORCE 950 EX 20-22 | **0213-0630** | **0213-0631** |
| ZFORCE 950 H.O. EX 22-24 | **0213-0630** | **0213-0631** |
| ZFORCE 950 H.O. Sport 23-24 | **0213-0630** | **0213-0631** |
| ZFORCE 950 Sport 20-25 | **0213-0630** | **0213-0631** |
| ZFORCE 950 Sport 4 24-25 | **0213-0630** | **0213-0631** |
| ZFORCE 950 Trail 23-25 | **0213-0630** | **0213-0631** |
| ZFORCE Z950 22 | **0213-0630** | **0213-0631** |
| ZFORCE Z950 EX 20-22 | **0213-0630** | **0213-0631** |
| CFORCE 1000 21-24 | **0213-0630** | **0213-0631** |
| CFORCE 1000 Overland 25 | **0213-0630** | **0213-0631** |
| CFORCE 1000 Touring 25 | **0213-0630** | **0213-0631** |
| UFORCE 1000 19-25 | **0213-0630** | **0213-0631** |
| UFORCE 1000 XL 22-25 | **0213-0630** | **0213-0631** |
| UFORCE U10 Pro 25 | **0213-0630** | **0213-0631** |
| UFORCE U10 XL Pro 25 | **0213-0630** | **0213-0631** |
| ZFORCE 1000 18-19 | **0213-0630** | **0213-0631** |
| ZFORCE 1000 EX 18-19 | **0213-0630** | **0213-0631** |
| ZFORCE Z1000 EX 18-19 | **0213-0630** | **0213-0631** |
| **CLUB CAR** | | |
| XRT 950 09-14 | **0213-0630** | **0213-0631** |
| XRT 1550 09-16 | **0213-0630** | **0213-0631** |
| **COBRA** | | |
| ECX50 06-09 | **0213-0630** | **0213-0631** |
| ECX70 06-09 | **0213-0630** | **0213-0631** |
| ECX80 09 | **0213-0630** | **0213-0631** |
| **CUB CADET** | | |
| 4016 96 | **0213-0630** | **0213-0631** |
| 48G 4x4 Volunteer (37AM48GD010) 15 | **0213-0630** | **0213-0631** |
| Big Country 2x4 Honda 03-04 | **0213-0630** | **0213-0631** |
| Big Country 2x4 Kawasaki 03-05 | **0213-0630** | **0213-0631** |
| Big Country 2x4 Kohler 05-06 | **0213-0630** | **0213-0631** |
| Big Country 4x4 06 | **0213-0630** | **0213-0631** |
| Big Country 6x4 02-06 | **0213-0630** | **0213-0631** |
| Big Country 6x4 Fire & Rescue 02-06 | **0213-0630** | **0213-0631** |
| Big Country 6x4 Kohler 05-06 | **0213-0630** | **0213-0631** |
| Volunteer 4x2 08-12 | **0213-0630** | **0213-0631** |
| Volunteer 4x4 08-12 | **0213-0630** | **0213-0631** |
| Volunteer 4x4 EFI 08-12 | **0213-0630** | **0213-0631** |
| Volunteer Diesel 08 | **0213-0630** | **0213-0631** |
| 411 4x2 véhicule utilitaire (tous) | **0213-0630** | **0213-0631** |
| 4x2 Big Country (37AN411G710) (tous) | **0213-0630** | **0213-0631** |
| 4x2 Big Country (37AN414G710) (tous) | **0213-0630** | **0213-0631** |
| 4x2 Big Country (37AN414J710) (tous) | **0213-0630** | **0213-0631** |
| 4x2 Big Country (37AR420A100) (tous) | **0213-0630** | **0213-0631** |
| 430A 2x4 Big Country (37AB430A710) (tous) | **0213-0630** | **0213-0631** |
| 430D 2x4 Big Country (37AB430D710) (tous) | **0213-0630** | **0213-0631** |
| 4x2 Big Country (37AR430A100/ 37AR430D100) (tous) | **0213-0630** | **0213-0631** |
| 4x2 Big Country (37AR430A710)/ (37AR430D710) (tous) | **0213-0630** | **0213-0631** |
| Volunteer (tous) | **0213-0630** | **0213-0631** |
| 4x4 Challenger 500 CX500 (37AW7CKD010) (tous) | **0213-0630** | **0213-0631** |
| 4x4 Challenger 500 CX500 (37AW7CKD710) (tous) | **0213-0630** | **0213-0631** |
| 4x4 Challenger 500 CX500 (37AW7CLD010) (tous) | **0213-0630** | **0213-0631** |
| **CUB CADET (SUITE)** | | |
| 4x4 Challenger 500 CX500 (37AW7CLD710) (tous) | **0213-0630** | **0213-0631** |
| Grizzly 575 (tous) | **0213-0630** | **0213-0631** |
| 4x4 Challenger 700 CX700 (37AX7CKD010) (tous) | **0213-0630** | **0213-0631** |
| 4x4 Challenger 700 CX700 (37AX7CKD710) (tous) | **0213-0630** | **0213-0631** |
| 4x4 Challenger 700 CX700 (37AX7CLD010) (tous) | **0213-0630** | **0213-0631** |
| 4x4 Challenger 700 CX700 (37AX7CLD710) (tous) | **0213-0630** | **0213-0631** |
| **DINILI** | | |
| DINO 50 03 | **0213-0630** | **0213-0631** |
| HELIX 90 02-03 | **0213-0630** | **0213-0631** |
| DINLI 450 05-11 | **0213-0630** | **0213-0631** |
| DINLI 450 SVART 06-07 | **0213-0630** | **0213-0631** |
| DL 502 (tous) | **0213-0630** | **0213-0631** |
| DL 503 (tous) | **0213-0630** | **0213-0631** |
| DL 603 (tous) | **0213-0630** | **0213-0631** |
| DL 604 (tous) | **0213-0630** | **0213-0631** |
| DINLI 700 DL-801 (tous) | **0213-0630** | **0213-0631** |
| **EAGLE** | | |
| FA 70 (tous) | **0213-0630** | **0213-0631** |
| FAE 70 (tous) | **0213-0630** | **0213-0631** |
| Eagle 90 FA (tous) | **0213-0630** | **0213-0631** |
| FAC 90 (tous) | **0213-0630** | **0213-0631** |
| FAE 90 (tous) | **0213-0630** | **0213-0631** |
| Apache 110 Big Wheel (tous) | **0213-0630** | **0213-0631** |
| Apache 110 Widetrack (tous) | **0213-0630** | **0213-0631** |
| BC 110 (tous) | **0213-0630** | **0213-0631** |
| CA-7 110 (tous) | **0213-0630** | **0213-0631** |
| Eagle 110 BI (tous) | **0213-0630** | **0213-0631** |
| Eagle 110 CA-8 (tous) | **0213-0630** | **0213-0631** |
| Eagle 110 FA (tous) | **0213-0630** | **0213-0631** |
| Eagle 110 FE (tous) | **0213-0630** | **0213-0631** |
| FAC 110 (tous) | **0213-0630** | **0213-0631** |
| FAE 110 (tous) | **0213-0630** | **0213-0631** |
| FS 706 (tous) | **0213-0630** | **0213-0631** |
| Hanma 110 (tous) | **0213-0630** | **0213-0631** |
| Hanwei 110 (tous) | **0213-0630** | **0213-0631** |
| Hawk 110 Youth (tous) | **0213-0630** | **0213-0631** |
| Mini Utility 110 (tous) | **0213-0630** | **0213-0631** |
| Mini Utility BI (tous) | **0213-0630** | **0213-0631** |
| Reaction 110 (tous) | **0213-0630** | **0213-0631** |
| Tomahawk 110 SE (tous) | **0213-0630** | **0213-0631** |
| Tonga 110 Big Wheel (tous) | **0213-0630** | **0213-0631** |
| Wildfire 110 (tous) | **0213-0630** | **0213-0631** |
| AR 125 (tous) | **0213-0630** | **0213-0631** |
| Eagle 125 CD-7 (tous) | **0213-0630** | **0213-0631** |
| Scout 125 (tous) | **0213-0630** | **0213-0631** |
| Sport Utility 125 HW (tous) | **0213-0630** | **0213-0631** |
| Eagle 150 (tous) | **0213-0630** | **0213-0631** |
| GK150 (tous) | **0213-0630** | **0213-0631** |
| Hanwei 150 (tous) | **0213-0630** | **0213-0631** |
| Reaction 150 Auto (tous) | **0213-0630** | **0213-0631** |
| Sport Utility 150 HW (tous) | **0213-0630** | **0213-0631** |
| ST 150 (tous) | **0213-0630** | **0213-0631** |
| STI 150 (tous) | **0213-0630** | **0213-0631** |
| Trail Master 150 (tous) | **0213-0630** | **0213-0631** |
| 200 GY (tous) | **0213-0630** | **0213-0631** |
| 200 HS (tous) | **0213-0630** | **0213-0631** |
| 200 ST (tous) | **0213-0630** | **0213-0631** |
| 200 ST-7 (tous) | **0213-0630** | **0213-0631** |
| 200 STV (tous) | **0213-0630** | **0213-0631** |
| Avenger 200 Sport RS (tous) | **0213-0630** | **0213-0631** |
| Eagle 200 (tous) | **0213-0630** | **0213-0631** |
| Reaction 200 WC (tous) | **0213-0630** | **0213-0631** |
| Sport Utility 200 HW (tous) | **0213-0630** | **0213-0631** |
| Trail Master 200 (tous) | **0213-0630** | **0213-0631** |
| 250 ST (tous) | **0213-0630** | **0213-0631** |
| 250 ST-5 (tous) | **0213-0630** | **0213-0631** |
| 250 ST-6 (tous) | **0213-0630** | **0213-0631** |

Tous les produits avec une référence **MAGENTA GRAS** sont nouveaux en 2026.

# KITS DE SOUFFLET DE CARDAN UNIVERSEL (SUITE)

| MODÈLES | SOUFFLET DE CARDAN UNIVERSEL TRAIL EZ AVEC CÔNE D'INSTALLATION - RÉF. | KITS DE SOUFFLET DE CARDAN UNIVERSEL - RÉF. |
|---|---|---|
| **EAGLE (SUITE)** | | |
| 250 Utility (tous) | **0213-0630** | **0213-0631** |
| Avenger 250 Sport (tous) | **0213-0630** | **0213-0631** |
| Eagle 250 (tous) | **0213-0630** | **0213-0631** |
| Hellkat 250-R (tous) | **0213-0630** | **0213-0631** |
| Kazuma 250 (tous) | **0213-0630** | **0213-0631** |
| Sport Utility 250 HW (tous) | **0213-0630** | **0213-0631** |
| Trail King 250 Chain (tous) | **0213-0630** | **0213-0631** |
| Trail King 250 Shaft (tous) | **0213-0630** | **0213-0631** |
| Wildkat 250S (tous) | **0213-0630** | **0213-0631** |
| Woodsman 300XL (tous) | **0213-0630** | **0213-0631** |
| **ETON** | | |
| IXL-40 Rascal (tous) | **0213-0630** | **0213-0631** |
| RXL-40 (tous) | **0213-0630** | **0213-0631** |
| AXL-50 (tous) | **0213-0630** | **0213-0631** |
| ESport Sport 50 (tous) | **0213-0630** | **0213-0631** |
| NXL-50 (tous) | **0213-0630** | **0213-0631** |
| RXL50 (tous) | **0213-0630** | **0213-0631** |
| TXL 50 (tous) | **0213-0630** | **0213-0631** |
| RX4-70 (tous) | **0213-0630** | **0213-0631** |
| RXL 70 (tous) | **0213-0630** | **0213-0631** |
| AXL 90 (tous) | **0213-0630** | **0213-0631** |
| DXL-90 (tous) | **0213-0630** | **0213-0631** |
| NXL-90 (tous) | **0213-0630** | **0213-0631** |
| RX4-90R (tous) | **0213-0630** | **0213-0631** |
| RXL 90 (tous) | **0213-0630** | **0213-0631** |
| TXL90 (tous) | **0213-0630** | **0213-0631** |
| UK1-90R (tous) | **0213-0630** | **0213-0631** |
| CXL-150 (tous) | **0213-0630** | **0213-0631** |
| CXL-150 (avec freins à disque avant) (tous) | **0213-0630** | **0213-0631** |
| RXL150 (tous) | **0213-0630** | **0213-0631** |
| YXL150 (tous) | **0213-0630** | **0213-0631** |
| VXL250 (tous) | **0213-0630** | **0213-0631** |
| **GASGAS** | | |
| Wild HP 300 03-06 | **0213-0630** | **0213-0631** |
| Wild HP 450 03-08 | **0213-0630** | **0213-0631** |
| **GO SCOOT** | | |
| Meercat 50 (tous) | **0213-0630** | **0213-0631** |
| Meercat 50 Deluxe (tous) | **0213-0630** | **0213-0631** |
| Baby Falcon 110 (tous) | **0213-0630** | **0213-0631** |
| Falcon 110 (tous) | **0213-0630** | **0213-0631** |
| Falcon 110 Deluxe (tous) | **0213-0630** | **0213-0631** |
| Jaguar 110 (tous) | **0213-0630** | **0213-0631** |
| Lacoste 110 (tous) | **0213-0630** | **0213-0631** |
| Panda 110 (tous) | **0213-0630** | **0213-0631** |
| Dingo 150 (tous) | **0213-0630** | **0213-0631** |
| Falcon 150 (tous) | **0213-0630** | **0213-0631** |
| Jaguar 150 (tous) | **0213-0630** | **0213-0631** |
| Kat 150 (tous) | **0213-0630** | **0213-0631** |
| Lacoste 150 (tous) | **0213-0630** | **0213-0631** |
| Cougar 250 (tous) | **0213-0630** | **0213-0631** |
| Dingo 250 (tous) | **0213-0630** | **0213-0631** |
| Falcon 250 (tous) | **0213-0630** | **0213-0631** |
| **HONDA** | | |
| ATC70 73-85 | **0213-0630** | **0213-0631** |
| TRX70 86-87 | **0213-0630** | **0213-0631** |
| ATC90 73-78 | **0213-0630** | **0213-0631** |
| TRX90 93-25 | **0213-0630** | **0213-0631** |
| ATC110 79-85 | **0213-0630** | **0213-0631** |
| ATC125M 84-87 | **0213-0630** | **0213-0631** |
| TRX125 85-88 | **0213-0630** | **0213-0631** |
| ATC185 80-83 | **0213-0630** | **0213-0631** |
| ATC200 81-83 | **0213-0630** | **0213-0631** |
| ATC200E 82-83 | **0213-0630** | **0213-0631** |
| ATC200ES 84 | **0213-0630** | **0213-0631** |
| ATC200M 84-85 | **0213-0630** | **0213-0631** |
| ATC200S 84-86 | **0213-0630** | **0213-0631** |
| ATC200X 83-87 | **0213-0630** | **0213-0631** |
| TRX200 84-97 | **0213-0630** | **0213-0631** |
| TRX200D 90-97 | **0213-0630** | **0213-0631** |
| TRX200SX 86-88 | **0213-0630** | **0213-0631** |

| MODÈLES | SOUFFLET DE CARDAN UNIVERSEL TRAIL EZ AVEC CÔNE D'INSTALLATION - RÉF. | KITS DE SOUFFLET DE CARDAN UNIVERSEL - RÉF. |
|---|---|---|
| **HONDA (SUITE)** | | |
| ATC250ES 85-87 | **0213-0630** | **0213-0631** |
| ATC250R 81-86 | **0213-0630** | **0213-0631** |
| ATC250SX 85-87 | **0213-0630** | **0213-0631** |
| FL250 77-84 | **0213-0630** | **0213-0631** |
| TRX250 FourTrax 85-87 | **0213-0630** | **0213-0631** |
| TRX250 Recon 97-01 | **0213-0630** | **0213-0631** |
| TRX250R 86-89 | **0213-0630** | **0213-0631** |
| TRX250TE Recon 02-25 | **0213-0630** | **0213-0631** |
| TRX250TM Recon 02-25 | **0213-0630** | **0213-0631** |
| TRX250X 87-92 | **0213-0630** | **0213-0631** |
| TRX250X/EX Sportrax 01-25 | **0213-0630** | **0213-0631** |
| TRX300 EX 93-08 | **0213-0630** | **0213-0631** |
| TRX300 FourTrax 88-00 | **0213-0630** | **0213-0631** |
| TRX300 X 09 | **0213-0630** | **0213-0631** |
| TRX300FW FourTrax 4x4 88-00 | **0213-0630** | **0213-0631** |
| ATC350X 85-86 | **0213-0630** | **0213-0631** |
| FL350 Odyssey 85 | **0213-0630** | **0213-0631** |
| TRX350 86-87 | **0213-0630** | **0213-0631** |
| TRX350D Foreman 87-89 | **0213-0630** | **0213-0631** |
| TRX350FE Rancher 00-06 | **0213-0630** | **0213-0631** |
| TRX350FM Rancher 00-06 | **0213-0630** | **0213-0631** |
| TRX350TE Rancher 00-06 | **0213-0630** | **0213-0631** |
| TRX350TM Rancher 00-06 | **0213-0630** | **0213-0631** |
| FL400 Pilot 89-90 | **0213-0630** | **0213-0631** |
| TRX400EX 99-08 | **0213-0630** | **0213-0631** |
| TRX400FA Rancher 04-07 | **0213-0630** | **0213-0631** |
| TRX400FGA Rancher 4x4 04-07 | **0213-0630** | **0213-0631** |
| TRX400FW Foreman 4x4 95-03 | **0213-0630** | **0213-0631** |
| TRX400X 09-14 | **0213-0630** | **0213-0631** |
| TRX420FA Rancher IRS 09-25 | **0213-0630** | **0213-0631** |
| TRX420FA Rancher (axe solide) 14-25 | **0213-0630** | **0213-0631** |
| TRX420FE Rancher 07-24 | **0213-0630** | **0213-0631** |
| TRX420FM Rancher 07-25 | **0213-0630** | **0213-0631** |
| TRX420FPA Rancher IRS 09-14 | **0213-0630** | **0213-0631** |
| TRX420FPE Rancher 09-13 | **0213-0630** | **0213-0631** |
| TRX420FPM Rancher 09-13 | **0213-0630** | **0213-0631** |
| TRX420TE Rancher 07-24 | **0213-0630** | **0213-0631** |
| TRX420TM Rancher 07-25 | **0213-0630** | **0213-0631** |
| TRX450ER Foreman 06-14 | **0213-0630** | **0213-0631** |
| TRX450ES Foreman 98-01 | **0213-0630** | **0213-0631** |
| TRX450FE Foreman 02-04 | **0213-0630** | **0213-0631** |
| TRX450FM Foreman 02-04 | **0213-0630** | **0213-0631** |
| TRX450R 04-09 | **0213-0630** | **0213-0631** |
| TRX450S Foreman 98-01 | **0213-0630** | **0213-0631** |
| SXS520M2 Pioneer 500 15-23 | **0213-0630** | **0213-0631** |
| TRX500FA Rubicon 01-19 | **0213-0630** | **0213-0631** |
| TRX500FE Foreman 05-19 | **0213-0630** | **0213-0631** |
| TRX500FGA Rubicon 04-08 | **0213-0630** | **0213-0631** |
| TRX500FM Foreman 05-13 | **0213-0630** | **0213-0631** |
| TRX500FM Foreman IRS 15-19 | **0213-0630** | **0213-0631** |
| TRX500FM Foreman (axe solide) 14-19 | **0213-0630** | **0213-0631** |
| TRX500FPA Rubicon 09-14 | **0213-0630** | **0213-0631** |
| TRX500FPE Foreman 07-13 | **0213-0630** | **0213-0631** |
| TRX500FPM Foreman 08-13 | **0213-0630** | **0213-0631** |
| TRX500TM Foreman 05-06 | **0213-0630** | **0213-0631** |
| SXS520M2 Pioneer 520 21-25 | **0213-0630** | **0213-0631** |
| TRX520FA Rubicon 20-25 | **0213-0630** | **0213-0631** |
| TRX520FE Foreman 20-24 | **0213-0630** | **0213-0631** |
| TRX520FM Foreman IRS 20-25 | **0213-0630** | **0213-0631** |
| TRX520FM Foreman (axe solide) 20-25 | **0213-0630** | **0213-0631** |
| TRX650 Rincon 03-05 | **0213-0630** | **0213-0631** |
| TRX680 Rincon 06-23 | **0213-0630** | **0213-0631** |
| TRX700 Rubicon 24-25 | **0213-0630** | **0213-0631** |
| MUV700 Big Red 700 09-13 | **0213-0630** | **0213-0631** |
| SXS700M2 Pioneer 700 14-25 | **0213-0630** | **0213-0631** |
| SXS700M2 Pioneer 700 Deluxe 17-25 | **0213-0630** | **0213-0631** |
| SXS700M2 Pioneer 700 Forest 23-25 | **0213-0630** | **0213-0631** |
| SXS700M4 Pioneer 700-4 14-25 | **0213-0630** | **0213-0631** |
| SXS700M4 Pioneer 700-4 Deluxe 17-25 | **0213-0630** | **0213-0631** |
| SXS700M4 Pioneer 700-4 Forest 23-25 | **0213-0630** | **0213-0631** |
| TRX700XX 08-09 | **0213-0630** | **0213-0631** |

**Suite de la section KITS DE SOUFFLET DE CARDAN UNIVERSEL page suivante.**

Tous les produits avec une référence **MAGENTA GRAS** sont nouveaux en 2026.

# KITS DE SOUFFLET DE CARDAN UNIVERSEL (SUITE)

| MODÈLES | SOUFFLET DE CARDAN UNIVERSEL TRAIL EZ AVEC CÔNE D'INSTALLATION - RÉF. | KITS DE SOUFFLET DE CARDAN UNIVERSEL - RÉF. |
|---|---|---|
| **HONDA (SUITE)** | | |
| SXS1000 Pioneer 1000 16-25 | 0213-0630 | 0213-0631 |
| SXS1000 Pioneer 1000 Deluxe 20-25 | 0213-0630 | 0213-0631 |
| SXS1000 Pioneer 1000 Forest 22-25 | 0213-0630 | 0213-0631 |
| SXS1000 Pioneer 1000 Limited 17-21 | 0213-0630 | 0213-0631 |
| SXS1000M3 Pioneer 1000 Trail 22-25 | 0213-0630 | 0213-0631 |
| SXS10M5 Pioneer 1000-5 16-25 | 0213-0630 | 0213-0631 |
| SXS10M5 Pioneer 1000-5 Deluxe 16-25 | 0213-0630 | 0213-0631 |
| SXS10M5 Pioneer 1000-5 Forest 22-24 | 0213-0630 | 0213-0631 |
| SXS10M5 Pioneer 1000-5 Limited 17-21 | 0213-0630 | 0213-0631 |
| SXS10M5 Pioneer 1000-5 Trail 22-25 | 0213-0630 | 0213-0631 |
| SXS10M6 Pioneer 1000-6 Deluxe 23-25 | 0213-0630 | 0213-0631 |
| SXS1000S2R Talon 1000R 19-25 | 0213-0630 | 0213-0631 |
| SXS1000S4R Talon 1000R-4 23-25 | 0213-0630 | 0213-0631 |
| SXS1000S2R Talon 1000RS 23 | 0213-0630 | 0213-0631 |
| SXS1000S2X Talon 1000X 19-25 | 0213-0630 | 0213-0631 |
| SXS1000S4D Talon 1000X-4 Fox Live 20-22 | 0213-0630 | 0213-0631 |
| SXS1000S4 Talon 1000X-4 20-22 | 0213-0630 | 0213-0631 |
| SXS1000S4X Talon 1000X-4 23-25 | 0213-0630 | 0213-0631 |
| SXS1000S2X Talon 1000XS 23 | 0213-0630 | 0213-0631 |
| SXS1000S4 Talon 1000XS-4 23 | 0213-0630 | 0213-0631 |
| **HYOSUNG** | | |
| TE50 (tous) | 0213-0630 | 0213-0631 |
| TE90 (tous) | 0213-0630 | 0213-0631 |
| TE450S (tous) | 0213-0630 | 0213-0631 |
| **JACKEL** | | |
| 110 ATV (tous) | 0213-0630 | 0213-0631 |
| 50R ATV (tous) | 0213-0630 | 0213-0631 |
| **JETMOTO** | | |
| ATV 50 (tous) | 0213-0630 | 0213-0631 |
| ATV 125 (tous) | 0213-0630 | 0213-0631 |
| ATV 150 (tous) | 0213-0630 | 0213-0631 |
| ATV 200 (tous) | 0213-0630 | 0213-0631 |
| **JOHN DEERE** | | |
| AMT600 TranSporter 87-90 | 0213-0630 | 0213-0631 |
| AMT622 TranSporter 88-90 | 0213-0630 | 0213-0631 |
| AMT626 TranSporter 90-92 | 0213-0630 | 0213-0631 |
| Bunker & Field Rake 1200 (tous) | 0213-0630 | 0213-0631 |
| Bunker & Field Rake 1200 A (tous) | 0213-0630 | 0213-0631 |
| Bunker & Field Rake 1200 Hydro (tous) | 0213-0630 | 0213-0631 |
| E-Gator Electric Turf (tous) | 0213-0630 | 0213-0631 |
| G5500KE Generator (tous) | 0213-0630 | 0213-0631 |
| Gator 4x2 (tous) | 0213-0630 | 0213-0631 |
| Gator 4x2 Trail Diesel (tous) | 0213-0630 | 0213-0631 |
| Gator 4x2 Worksite Diesel (tous) | 0213-0630 | 0213-0631 |
| Gator 6x4 Kawasaki (tous) | 0213-0630 | 0213-0631 |
| Gator 6x4 Trail Diesel (tous) | 0213-0630 | 0213-0631 |
| Gator 6x4 Trail Gas (tous) | 0213-0630 | 0213-0631 |
| Gator 6x4 Worksite Diesel (tous) | 0213-0630 | 0213-0631 |
| Gator 6x4 Worksite Gas (tous) | 0213-0630 | 0213-0631 |
| Gator 6x4 Yanmar (tous) | 0213-0630 | 0213-0631 |
| Gator CS (tous) | 0213-0630 | 0213-0631 |
| Gator CX (tous) | 0213-0630 | 0213-0631 |
| Gator Gulf 1800 (tous) | 0213-0630 | 0213-0631 |
| Gator HPX 4x2 Diesel ultérieurs à 040001 (tous) | 0213-0630 | 0213-0631 |
| Gator HPX 4x2 Diesel jusqu'à 040000 (tous) | 0213-0630 | 0213-0631 |
| Gator HPX 4x2 Gas (tous) | 0213-0630 | 0213-0631 |
| Gator HPX 4x4 Diesel ultérieurs à 040001 (tous) | 0213-0630 | 0213-0631 |
| Gator HPX 4x4 Diesel jusqu'à 040000 (tous) | 0213-0630 | 0213-0631 |
| Gator HPX 4x4 Gas (tous) | 0213-0630 | 0213-0631 |
| Gator HPX Trail 4x4 (tous) | 0213-0630 | 0213-0631 |
| Gator HPX Trail 4x4 Diesel (tous) | 0213-0630 | 0213-0631 |
| Moteur Gator HPX Yanmar marqué 3TNE68C-EJUV (tous) | 0213-0630 | 0213-0631 |
| Moteur Gator HPX Yanmar marqué 3TNV70-XJUV (tous) | 0213-0630 | 0213-0631 |
| Gator RSX 850 i (tous) | 0213-0630 | 0213-0631 |
| Gator RSX 850 i Sport (tous) | 0213-0630 | 0213-0631 |
| Gator RSX 850 i Trail (tous) | 0213-0630 | 0213-0631 |
| Gator TE (tous) | 0213-0630 | 0213-0631 |

| MODÈLES | SOUFFLET DE CARDAN UNIVERSEL TRAIL EZ AVEC CÔNE D'INSTALLATION - RÉF. | KITS DE SOUFFLET DE CARDAN UNIVERSEL - RÉF. |
|---|---|---|
| **JOHN DEERE (SUITE)** | | |
| Gator TH 6x4 Diesel (tous) | 0213-0630 | 0213-0631 |
| Gator TH 6x4 Gas (tous) | 0213-0630 | 0213-0631 |
| Gator TH 6x4 Kawasaki (tous) | 0213-0630 | 0213-0631 |
| Gator TH 6x4 YANMAR (tous) | 0213-0630 | 0213-0631 |
| Gator Trail 4x2 (tous) | 0213-0630 | 0213-0631 |
| Gator Trail 6x4 (tous) | 0213-0630 | 0213-0631 |
| Gator Trail 6x4 Yanmar (tous) | 0213-0630 | 0213-0631 |
| Gator TS 4x2 (tous) | 0213-0630 | 0213-0631 |
| Gator Turf 1800 (tous) | 0213-0630 | 0213-0631 |
| Gator Turf 4x2 (tous) | 0213-0630 | 0213-0631 |
| Gator TX 4x2 (tous) | 0213-0630 | 0213-0631 |
| Gator TX 4x2 Turf (tous) | 0213-0630 | 0213-0631 |
| Gator XUV 550 (tous) | 0213-0630 | 0213-0631 |
| Gator XUV 550 S4 (tous) | 0213-0630 | 0213-0631 |
| Gator XUV 560 (tous) | 0213-0630 | 0213-0631 |
| Gator XUV 560 E (tous) | 0213-0630 | 0213-0631 |
| Gator XUV 560 E S4 (tous) | 0213-0630 | 0213-0631 |
| Gator XUV 560 S4 (tous) | 0213-0630 | 0213-0631 |
| Gator XUV 590 E (tous) | 0213-0630 | 0213-0631 |
| Gator XUV 590 i (tous) | 0213-0630 | 0213-0631 |
| Gator XUV 590 M (tous) | 0213-0630 | 0213-0631 |
| Gator XUV 590 S4 (tous) | 0213-0630 | 0213-0631 |
| Gator XUV 610 i (tous) | 0213-0630 | 0213-0631 |
| Gator XUV 620 i (tous) | 0213-0630 | 0213-0631 |
| Gator XUV 625 i (tous) | 0213-0630 | 0213-0631 |
| Gator XUV 825 E (tous) | 0213-0630 | 0213-0631 |
| Gator XUV 825 i (tous) | 0213-0630 | 0213-0631 |
| Gator XUV 825 M (tous) | 0213-0630 | 0213-0631 |
| Gator XUV 825 S4 (tous) | 0213-0630 | 0213-0631 |
| Gator XUV 850 D (tous) | 0213-0630 | 0213-0631 |
| Gator XUV 850 D Diesel 080000 et antérieurs (tous) | 0213-0630 | 0213-0631 |
| Gator XUV 850 D Diesel 080001 et postérieurs (tous) | 0213-0630 | 0213-0631 |
| Gator XUV 855 D (tous) | 0213-0630 | 0213-0631 |
| Gator XUV 855 D S4 (tous) | 0213-0630 | 0213-0631 |
| Gator XUV 855 E (tous) | 0213-0630 | 0213-0631 |
| Gator XUV 855 M (tous) | 0213-0630 | 0213-0631 |
| M-Gator 6X4 (tous) | 0213-0630 | 0213-0631 |
| M-Gator A1 Military 6x4 (tous) | 0213-0630 | 0213-0631 |
| M-Gator A1 Military YANMAR 18HP DIESEL 3TN66C (tous) | 0213-0630 | 0213-0631 |
| M-Gator A1 Military YANMAR 20HP DIESEL 3TNV70 (tous) | 0213-0630 | 0213-0631 |
| M-Gator A2 Military 4x4 (tous) | 0213-0630 | 0213-0631 |
| M-Gator A3 Military 4x4 (tous) | 0213-0630 | 0213-0631 |
| Pro Gator 2020 (tous) | 0213-0630 | 0213-0631 |
| Pro Gator 2020 A ultérieurs à 060001 (tous) | 0213-0630 | 0213-0631 |
| Pro Gator 2020 jusqu'à 060000 (tous) | 0213-0630 | 0213-0631 |
| Pro Gator 2030 (tous) | 0213-0630 | 0213-0631 |
| Pro Gator 2030 A (tous) | 0213-0630 | 0213-0631 |
| Trail Buck 500 Utility (tous) | 0213-0630 | 0213-0631 |
| Trail Buck 650 (tous) | 0213-0630 | 0213-0631 |
| Trail Buck 650 EX (tous) | 0213-0630 | 0213-0631 |
| Trail Buck 650 EXT (tous) | 0213-0630 | 0213-0631 |
| **KAWASAKI** | | |
| KFX50 03-25 | 0213-0630 | 0213-0631 |
| KFX80 03-06 | 0213-0630 | 0213-0631 |
| KFX90 07-25 | 0213-0630 | 0213-0631 |
| KLF110 87-88 | 0213-0630 | 0213-0631 |
| KLT110 84-86 | 0213-0630 | 0213-0631 |
| KLT160 85 | 0213-0630 | 0213-0631 |
| KLF185 Bayou 85-88 | 0213-0630 | 0213-0631 |
| KLT185 86-87 | 0213-0630 | 0213-0631 |
| KLT200A 81-83 | 0213-0630 | 0213-0631 |
| KLT200B 83 | 0213-0630 | 0213-0631 |
| KLT200C 83-84 | 0213-0630 | 0213-0631 |
| KLF220 Bayou 88-02 | 0213-0630 | 0213-0631 |
| KFX250 Mojave 87-04 | 0213-0630 | 0213-0631 |
| KLF250 Bayou 03-11 | 0213-0630 | 0213-0631 |
| KLT250A 82-83 | 0213-0630 | 0213-0631 |
| KLT250C 83-85 | 0213-0630 | 0213-0631 |
| KXF250 Tecate 87-88 | 0213-0630 | 0213-0631 |

Tous les produits avec une référence **MAGENTA GRAS** sont nouveaux en 2026.

# KITS DE SOUFFLET DE CARDAN UNIVERSEL (SUITE)

| MODÈLES | SOUFFLET DE CARDAN UNIVERSEL TRAIL EZ AVEC CÔNE D'INSTALLATION - RÉF. | KITS DE SOUFFLET DE CARDAN UNIVERSEL - RÉF. |
|---|---|---|
| **KAWASAKI (SUITE)** | | |
| KXT250 Tecate 84-87 | **0213-0630** | **0213-0631** |
| KEF300 Lakota 95-03 | **0213-0630** | **0213-0631** |
| KLF300A Bayou 86-87 | **0213-0630** | **0213-0631** |
| KLF300B Bayou 88-05 | **0213-0630** | **0213-0631** |
| KLF300C Bayou 4x4 89-05 | **0213-0630** | **0213-0631** |
| KVF300 Brute Force 12-25 | **0213-0630** | **0213-0631** |
| KVF300A Prairie 4x4 99-02 | **0213-0630** | **0213-0631** |
| KVF300B Prairie 2x4 99-02 | **0213-0630** | **0213-0631** |
| MULE 500 91-95 | **0213-0630** | **0213-0631** |
| MULE 520 00-01 | **0213-0630** | **0213-0631** |
| MULE 550 97-04 | **0213-0630** | **0213-0631** |
| KVF360A Prairie 4x4 03-13 | **0213-0630** | **0213-0631** |
| KVF360B Prairie 03-11 | **0213-0630** | **0213-0631** |
| KVF360C Prairie 4x4 03-13 | **0213-0630** | **0213-0631** |
| KFX400 03-06 | **0213-0630** | **0213-0631** |
| KLF400 Bayou 93-99 | **0213-0630** | **0213-0631** |
| KVF400A Prairie 4x4 97-98 | **0213-0630** | **0213-0631** |
| KVF400B Prairie 98 | **0213-0630** | **0213-0631** |
| KVF400C Prairie 4x4 99-02 | **0213-0630** | **0213-0631** |
| KVF400D Prairie 99-02 | **0213-0630** | **0213-0631** |
| KAF400 MULE 600 05-16 | **0213-0630** | **0213-0631** |
| KAF400 MULE 610 4x4 05-16 | **0213-0630** | **0213-0631** |
| KAF400 MULE 610 4x4 (VIN JK1AFEA1 9B547191 et antérieurs) 09 | **0213-0630** | **0213-0631** |
| KAF400 MULE 610 4x4 (VIN JK1AFEA1 9B547192 et postérieurs) 09 | **0213-0630** | **0213-0631** |
| KAF400 MULE 610 4x4 XC 10-15 | **0213-0630** | **0213-0631** |
| KAF400 MULE SX 17-25 | **0213-0630** | **0213-0631** |
| KAF400 MULE SX 4x4 17-19 | **0213-0630** | **0213-0631** |
| KAF400 MULE SX 4X4 FI 19-25 | **0213-0630** | **0213-0631** |
| KAF400 MULE SX 4X4 FI FE 25 | **0213-0630** | **0213-0631** |
| KAF400 MULE SX 4x4 SE 17-19 | **0213-0630** | **0213-0631** |
| KAF400 MULE SX 4X4 SE FI 20-21 | **0213-0630** | **0213-0631** |
| KAF400 MULE SX 4x4 XC 17-19 | **0213-0630** | **0213-0631** |
| KAF400 MULE SX 4x4 XC Camo 17-19 | **0213-0630** | **0213-0631** |
| KAF400 MULE SX 4X4 XC Camo FI 19-21 | **0213-0630** | **0213-0631** |
| KAF400 MULE SX 4X4 XC FI 19-25 | **0213-0630** | **0213-0631** |
| KAF400 MULE SX 4X4 XC LE FI 19-25 | **0213-0630** | **0213-0631** |
| KAF400 MULE SX 4x4 XC SE 17-19 | **0213-0630** | **0213-0631** |
| KVF450 Brute Force 25 | **0213-0630** | **0213-0631** |
| KAF450 MULE 1000 88 | **0213-0630** | **0213-0631** |
| KFX450R 08-14 | **0213-0630** | **0213-0631** |
| KAF540 MULE 2010 90 | **0213-0630** | **0213-0631** |
| KAF540 MULE 2020 90 | **0213-0630** | **0213-0631** |
| KAF620 MULE 2030 91 | **0213-0630** | **0213-0631** |
| KAF620 MULE 2500 94-00 | **0213-0630** | **0213-0631** |
| KAF620 MULE 2510 4x4 93-00 | **0213-0630** | **0213-0631** |
| KAF620 MULE 2520 93-00 | **0213-0630** | **0213-0631** |
| KAF620 MULE 3000 01-08 | **0213-0630** | **0213-0631** |
| KAF620 MULE 3010 4x4 01-08 | **0213-0630** | **0213-0631** |
| KAF620 MULE 3020 01-03 | **0213-0630** | **0213-0631** |
| KAF620 MULE 4000 09-25 | **0213-0630** | **0213-0631** |
| KAF620 MULE 4000 TRANS 18-25 | **0213-0630** | **0213-0631** |
| KAF620 MULE 4010 4x4 09-25 | **0213-0630** | **0213-0631** |
| KAF620 MULE 4010 4x4 FE 25 | **0213-0630** | **0213-0631** |
| KAF620 MULE 4010 4x4 Trans 11-25 | **0213-0630** | **0213-0631** |
| KAF620 MULE 4010 4x4 Trans Camo 15-25 | **0213-0630** | **0213-0631** |
| KAF620 MULE 4010 4x4 Trans FE 21-25 | **0213-0630** | **0213-0631** |
| KVF650 Brute Force 05-13 | **0213-0630** | **0213-0631** |
| KVF650i Brute Force 06-13 | **0213-0630** | **0213-0631** |
| KVF650 Prairie 02-03 | **0213-0630** | **0213-0631** |
| KFX700 V-Force 04-09 | **0213-0630** | **0213-0631** |
| KVF700 Prairie 04-06 | **0213-0630** | **0213-0631** |
| KVF700 Prairie SE 05-06 | **0213-0630** | **0213-0631** |
| KAF700 MULE PRO-MX 19-25 | **0213-0630** | **0213-0631** |
| KAF700 MULE PRO-MX EPS 19-25 | **0213-0630** | **0213-0631** |
| KAF700 MULE PRO-MX EPS Camo 19-25 | **0213-0630** | **0213-0631** |
| KAF700 MULE PRO-MX EPS LE 21-25 | **0213-0630** | **0213-0631** |
| KAF700 MULE PRO-MX LE 19-20 | **0213-0630** | **0213-0631** |

| MODÈLES | SOUFFLET DE CARDAN UNIVERSEL TRAIL EZ AVEC CÔNE D'INSTALLATION - RÉF. | KITS DE SOUFFLET DE CARDAN UNIVERSEL - RÉF. |
|---|---|---|
| **KAWASAKI (SUITE)** | | |
| KAF700 MULE PRO-MX SE 23-25 | **0213-0630** | **0213-0631** |
| KVF750 Brute Force 05-21 | **0213-0630** | **0213-0631** |
| KVF750 Brute Force Camo 05-10 | **0213-0630** | **0213-0631** |
| KVF750 Brute Force EPS 12-25 | **0213-0630** | **0213-0631** |
| KVF750 Brute Force EPS Camo 12-20 | **0213-0630** | **0213-0631** |
| KRF750 Teryx 750 4x4 08-13 | **0213-0630** | **0213-0631** |
| KRF750 Teryx 750 4x4 LE 08-13 | **0213-0630** | **0213-0631** |
| KRF750 Teryx 750 4x4 LE Sport 09 | **0213-0630** | **0213-0631** |
| KRF750 Teryx 750 4x4 Sport 10-13 | **0213-0630** | **0213-0631** |
| KRT750 Teryx4 4x4 12-13 | **0213-0630** | **0213-0631** |
| KRT750 Teryx4 4x4 EPS 12-13 | **0213-0630** | **0213-0631** |
| KRT800 Teryx4 4x4 800 14-25 | **0213-0630** | **0213-0631** |
| KRT800 Teryx4 4x4 800 Camo 14-22 | **0213-0630** | **0213-0631** |
| KRT800 Teryx4 4x4 800 LE 14-21 | **0213-0630** | **0213-0631** |
| KRT800 Teryx4 4x4 800 LE Camo 18-21 | **0213-0630** | **0213-0631** |
| KRT800 Teryx4 4x4 800 S 21-24 | **0213-0630** | **0213-0631** |
| KRT800 Teryx4 4x4 800 S Camo 21-25 | **0213-0630** | **0213-0631** |
| KRT800 Teryx4 4x4 800 S LE 22-25 | **0213-0630** | **0213-0631** |
| KRT800 Teryx4 4x4 800 S SE 23-25 | **0213-0630** | **0213-0631** |
| KRF800 Teryx 4x4 800 14-24 | **0213-0630** | **0213-0631** |
| KRF800 Teryx 4x4 800 Camo 14-21 | **0213-0630** | **0213-0631** |
| KRF800 Teryx 4x4 800 LE 14-21 | **0213-0630** | **0213-0631** |
| KRF800 Teryx 4x4 800 LE Camo 18-19 | **0213-0630** | **0213-0631** |
| KRF800 Teryx 4x4 800 S 21-25 | **0213-0630** | **0213-0631** |
| KRF800 Teryx 4x4 800 S Camo 21-25 | **0213-0630** | **0213-0631** |
| KRF800 Teryx 4x4 800 S LE 22-25 | **0213-0630** | **0213-0631** |
| KRF800 Teryx 4x4 800 S LE Camo 25 | **0213-0630** | **0213-0631** |
| KAF820 MULE PRO-FX 16-25 | **0213-0630** | **0213-0631** |
| KAF820 MULE PRO-FX EPS 16-22 | **0213-0630** | **0213-0631** |
| KAF820 MULE PRO-FX LE 16-22 | **0213-0630** | **0213-0631** |
| KAF820 MULE PRO-FX Ranch 17 | **0213-0630** | **0213-0631** |
| KAF820 MULE PRO-FXT 15-23 | **0213-0630** | **0213-0631** |
| KAF820 MULE PRO-FXT EPS 15-22 | **0213-0630** | **0213-0631** |
| KAF820 MULE PRO-FXT EPS Camo 15-19 | **0213-0630** | **0213-0631** |
| KAF820 MULE PRO-FXT EPS LE 15-23 | **0213-0630** | **0213-0631** |
| KAF820 MULE PRO-FXT Ranch 16-22 | **0213-0630** | **0213-0631** |
| KAF920 MULE 2510 Diesel 00-02 | **0213-0630** | **0213-0631** |
| KAF950 MULE 3010 Diesel 01-08 | **0213-0630** | **0213-0631** |
| KAF950 MULE 4010 4x4 Diesel 09-13 | **0213-0630** | **0213-0631** |
| MULE PRO-DX 16-18 | **0213-0630** | **0213-0631** |
| MULE PRO-DX EPS 21-25 | **0213-0630** | **0213-0631** |
| MULE PRO-DXT 16-22 | **0213-0630** | **0213-0631** |
| MULE PRO-DXT EPS 21-25 | **0213-0630** | **0213-0631** |
| MULE PRO-DXT EPS LE 22 | **0213-0630** | **0213-0631** |
| KAF1000 MULE PRO-FX 1000 HD Edition 24-25 | **0213-0630** | **0213-0631** |
| KAF1000 MULE PRO-FXR 1000 18-25 | **0213-0630** | **0213-0631** |
| KAF1000 MULE PRO-FXR 1000 LE 24-25 | **0213-0630** | **0213-0631** |
| KAF1000 MULE PRO-FXT 1000 CAMO 25 | **0213-0630** | **0213-0631** |
| KAF1000 MULE PRO-FXT 1000 LE 25 | **0213-0630** | **0213-0631** |
| KAF1000 MULE PRO-FXT 1000 LE Ranch 24-25 | **0213-0630** | **0213-0631** |
| KAF1000 MULE PRO-FXT 1000 Platinum 24-25 | **0213-0630** | **0213-0631** |
| KRF1000 Teryx KRX 1000 20-25 | **0213-0630** | **0213-0631** |
| KRF1000 Teryx KRX 1000 ES 23-25 | **0213-0630** | **0213-0631** |
| KRF1000 Teryx KRX 1000 Lifted Edition 25 | **0213-0630** | **0213-0631** |
| KRF1000 Teryx KRX 1000 Special Edition 21-24 | **0213-0630** | **0213-0631** |
| KRF1000 Teryx KRX 1000 Trail Edition 21-25 | **0213-0630** | **0213-0631** |
| KRT1000 Teryx KRX4 1000 25 | **0213-0630** | **0213-0631** |
| KRT1000 Teryx KRX4 1000 ES 23-25 | **0213-0630** | **0213-0631** |
| KRT1000 Teryx KRX4 1000 ES SE 23-24 | **0213-0630** | **0213-0631** |
| KRT1000 Teryx KRX4 1000 Lifted Edition 25 | **0213-0630** | **0213-0631** |
| KRT1000 Teryx KRX4 1000 SE 23-24 | **0213-0630** | **0213-0631** |

**Suite de la section KITS DE SOUFFLET DE CARDAN UNIVERSEL page suivante.**

Tous les produits avec une référence **MAGENTA GRAS** sont nouveaux en 2026.

# KITS DE SOUFFLET DE CARDAN UNIVERSEL (SUITE)

| MODÈLES | SOUFFLET DE CARDAN UNIVERSEL TRAIL EZ AVEC CÔNE D'INSTALLATION - RÉF. | KITS DE SOUFFLET DE CARDAN UNIVERSEL - RÉF. |
|---|---|---|
| **KAZUMA** | | |
| MeerKat 50 (tous) | **0213-0630** | **0213-0631** |
| Mini Falcon 90 (tous) | **0213-0630** | **0213-0631** |
| Baby Falcon 110 (tous) | **0213-0630** | **0213-0631** |
| Falcon 110 (tous) | **0213-0630** | **0213-0631** |
| Lacoste 110 (tous) | **0213-0630** | **0213-0631** |
| Panda 110 (tous) | **0213-0630** | **0213-0631** |
| Dingo 150 (tous) | **0213-0630** | **0213-0631** |
| Falcon 150 (tous) | **0213-0630** | **0213-0631** |
| Kat 150 (tous) | **0213-0630** | **0213-0631** |
| Lacoste 150 (tous) | **0213-0630** | **0213-0631** |
| Cougar 250 (tous) | **0213-0630** | **0213-0631** |
| Dingo 250 (tous) | **0213-0630** | **0213-0631** |
| Falcon 250 (tous) | **0213-0630** | **0213-0631** |
| **KTM** | | |
| SX 450 09-10 | **0213-0630** | **0213-0631** |
| XC 450 08-09 | **0213-0630** | **0213-0631** |
| SX 505 09-10 | **0213-0630** | **0213-0631** |
| XC 525 08-09 | **0213-0630** | **0213-0631** |
| **KUBOTA** | | |
| RTV400 (tous) | **0213-0630** | **0213-0631** |
| RTV500 (tous) | **0213-0630** | **0213-0631** |
| RTV900G (tous) | **0213-0630** | **0213-0631** |
| RTV900G6 (tous) | **0213-0630** | **0213-0631** |
| RTV900G9 (tous) | **0213-0630** | **0213-0631** |
| RTV900R (tous) | **0213-0630** | **0213-0631** |
| RTV900R6 (tous) | **0213-0630** | **0213-0631** |
| RTV900R9 (tous) | **0213-0630** | **0213-0631** |
| RTV900R-ASD (tous) | **0213-0630** | **0213-0631** |
| RTV900S-ASD (tous) | **0213-0630** | **0213-0631** |
| RTV900T (tous) | **0213-0630** | **0213-0631** |
| RTV900T5 (tous) | **0213-0630** | **0213-0631** |
| RTV900T6 (tous) | **0213-0630** | **0213-0631** |
| RTV900T9 (tous) | **0213-0630** | **0213-0631** |
| RTV900T-TSD (tous) | **0213-0630** | **0213-0631** |
| RTV900W (tous) | **0213-0630** | **0213-0631** |
| RTV900W6 (tous) | **0213-0630** | **0213-0631** |
| RTV900W6SE (tous) | **0213-0630** | **0213-0631** |
| RTV900W9 (tous) | **0213-0630** | **0213-0631** |
| RTV900W9SE (tous) | **0213-0630** | **0213-0631** |
| RTV-X900G (tous) | **0213-0630** | **0213-0631** |
| RTV-X900R (tous) | **0213-0630** | **0213-0631** |
| RTV-X900W (tous) | **0213-0630** | **0213-0631** |
| RTV1100CR (tous) | **0213-0630** | **0213-0631** |
| RTV1100CR9/CRX (S/N 29390) (tous) | **0213-0630** | **0213-0631** |
| RTV1100CW (tous) | **0213-0630** | **0213-0631** |
| RTV1100CW9/CWX (S/N 29390) (tous) | **0213-0630** | **0213-0631** |
| RTV-X1100CR/CW (tous) | **0213-0630** | **0213-0631** |
| RTV-X1120DR/DW (tous) | **0213-0630** | **0213-0631** |
| RTV1140CPX/CPXR (S/N 15186) (tous) | **0213-0630** | **0213-0631** |
| RTV-X1140R (tous) | **0213-0630** | **0213-0631** |
| RTV-X1140W (tous) | **0213-0630** | **0213-0631** |
| **KYMCO** | | |
| MAXXER 50 (tous) | **0213-0630** | **0213-0631** |
| Mongoose 50 03-05 | **0213-0630** | **0213-0631** |
| Mongoose 50 4-stroke 06-09 | **0213-0630** | **0213-0631** |
| MXer 50 (tous) | **0213-0630** | **0213-0631** |
| MXU 50 (tous) | **0213-0630** | **0213-0631** |
| Mongoose 70 06-14 | **0213-0630** | **0213-0631** |
| Mongoose 90 04-13 | **0213-0630** | **0213-0631** |
| Mongoose 150 10 | **0213-0630** | **0213-0631** |
| MXer 150 02-05 | **0213-0630** | **0213-0631** |
| MXU 150 05-10 | **0213-0630** | **0213-0631** |
| KXR250 (tous) | **0213-0630** | **0213-0631** |
| MAXXER250 (tous) | **0213-0630** | **0213-0631** |
| Mongoose 250 04-08 | **0213-0630** | **0213-0631** |
| MXU250 04-09 | **0213-0630** | **0213-0631** |
| MAXXER300 (tous) | **0213-0630** | **0213-0631** |
| Mongoose 300 05-10 | **0213-0630** | **0213-0631** |

| MODÈLES | SOUFFLET DE CARDAN UNIVERSEL TRAIL EZ AVEC CÔNE D'INSTALLATION - RÉF. | KITS DE SOUFFLET DE CARDAN UNIVERSEL - RÉF. |
|---|---|---|
| **KYMCO (SUITE)** | | |
| MXU 300 05-10 | **0213-0630** | **0213-0631** |
| MAXXER 375 (tous) | **0213-0630** | **0213-0631** |
| MAXxer 375 10 | **0213-0630** | **0213-0631** |
| MXU 375 09-14 | **0213-0630** | **0213-0631** |
| MXU 375 Utility 10 | **0213-0630** | **0213-0631** |
| MXU 400 (tous) | **0213-0630** | **0213-0631** |
| MAXXER 450i (tous) | **0213-0630** | **0213-0631** |
| MXU 450i (tous) | **0213-0630** | **0213-0631** |
| MXU 500 05-09 | **0213-0630** | **0213-0631** |
| MXU 500 2WD (tous) | **0213-0630** | **0213-0631** |
| MXU 500 4WD (tous) | **0213-0630** | **0213-0631** |
| MXU 500 IRS 10-11 | **0213-0630** | **0213-0631** |
| MXU 500i (tous) | **0213-0630** | **0213-0631** |
| UXV 500 09-11 | **0213-0630** | **0213-0631** |
| UXV 500i (tous) | **0213-0630** | **0213-0631** |
| **MAXAM** | | |
| MX50 (tous) | **0213-0630** | **0213-0631** |
| MX50 Mini (tous) | **0213-0630** | **0213-0631** |
| MX150 LE (tous) | **0213-0630** | **0213-0631** |
| MX150 Sport (tous) | **0213-0630** | **0213-0631** |
| **ODES** | | |
| 800 2 Door Dominator (tous) | **0213-0630** | **0213-0631** |
| 800 2 Raider Dominator (tous) | **0213-0630** | **0213-0631** |
| 800 4 Door Dominator (tous) | **0213-0630** | **0213-0631** |
| ATV 800 (tous) | **0213-0630** | **0213-0631** |
| Dom X 2 (tous) | **0213-0630** | **0213-0631** |
| Dom X 4 (tous) | **0213-0630** | **0213-0631** |
| **POLARIS** | | |
| LSV Electric 4x4 11-12 | **0213-0630** | **0213-0631** |
| Pro XD (Full-Size) Kinetic 25 | **0213-0630** | **0213-0631** |
| Ranger EV 4x4 10-22 | **0213-0630** | **0213-0631** |
| Ranger EV Li-ion 16-18 | **0213-0630** | **0213-0631** |
| Ranger EV (Mid-Size) INTL 14 | **0213-0630** | **0213-0631** |
| Outlaw 50 08-19 | **0213-0630** | **0213-0631** |
| Predator 50 04-07 | **0213-0630** | **0213-0631** |
| Scrambler 50 01-03 | **0213-0630** | **0213-0631** |
| Outlaw 70 21-25 | **0213-0630** | **0213-0631** |
| Outlaw 90 07-16 | **0213-0630** | **0213-0631** |
| Predator 90 03-06 | **0213-0630** | **0213-0631** |
| Scrambler 90 01-03 | **0213-0630** | **0213-0631** |
| Sportsman 90 01-16 | **0213-0630** | **0213-0631** |
| Outlaw 110 16-25 | **0213-0630** | **0213-0631** |
| Sportsman 110 16-25 | **0213-0630** | **0213-0631** |
| ACE 150 17-21 | **0213-0630** | **0213-0631** |
| Ranger 150 18-25 | **0213-0630** | **0213-0631** |
| RZR 170 09-21 | **0213-0630** | **0213-0631** |
| Phoenix 200 05-25 | **0213-0630** | **0213-0631** |
| RZR 200 22-25 | **0213-0630** | **0213-0631** |
| Sawtooth 200 06-07 | **0213-0630** | **0213-0631** |
| Big Boss 250 4x6 89-92 | **0213-0630** | **0213-0631** |
| Big Boss 250 6x6 91-93 | **0213-0630** | **0213-0631** |
| Cyclone 250 87 | **0213-0630** | **0213-0631** |
| Scrambler 250 85-86 | **0213-0630** | **0213-0631** |
| Trailblazer 250 90-06 | **0213-0630** | **0213-0631** |
| Trail Boss 250 88 | **0213-0630** | **0213-0631** |
| Trail Boss 250 2x4 85-99 | **0213-0630** | **0213-0631** |
| Trail Boss 250 4x4 87-95 | **0213-0630** | **0213-0631** |
| Trail Boss 250 R/ES 88 | **0213-0630** | **0213-0631** |
| Xplorer 250 4x4 00-02 | **0213-0630** | **0213-0631** |
| 300 2x4 94-95 | **0213-0630** | **0213-0631** |
| 300 4x4 94-95 | **0213-0630** | **0213-0631** |
| Big Boss 300 6x6 94 | **0213-0630** | **0213-0631** |
| Hawkeye 2x4 06-11 | **0213-0630** | **0213-0631** |
| Hawkeye 4x4 06-07 | **0213-0630** | **0213-0631** |
| Sportsman 300 4x4 08-10 | **0213-0630** | **0213-0631** |
| Xplorer 300 4x4 96-99 | **0213-0630** | **0213-0631** |
| Xpress 300 96-99 | **0213-0630** | **0213-0631** |
| ACE 325 14-16 | **0213-0630** | **0213-0631** |
| ACE 325 EU 15 | **0213-0630** | **0213-0631** |
| ACE 325 HD 15 | **0213-0630** | **0213-0631** |
| Hawkeye 325 2x4 15 | **0213-0630** | **0213-0631** |

Tous les produits avec une référence **MAGENTA GRAS** sont nouveaux en 2026.

# KITS DE SOUFFLET DE CARDAN UNIVERSEL (SUITE)

| MODÈLES | SOUFFLET DE CARDAN UNIVERSEL TRAIL EZ AVEC CÔNE D'INSTALLATION - RÉF. | KITS DE SOUFFLET DE CARDAN UNIVERSEL - RÉF. |
|---|---|---|
| **POLARIS (SUITE)** | | |
| Magnum 325 2x4 00-02 | **0213-0630** | **0213-0631** |
| Magnum 325 4x4 00-02 | **0213-0630** | **0213-0631** |
| Magnum 325 4x4 HDS 02 | **0213-0630** | **0213-0631** |
| Magnum 325 4x4 HDS AA 01 | **0213-0630** | **0213-0631** |
| Magnum 325 4x4 HDS FB 01 | **0213-0630** | **0213-0631** |
| Ranger 325 ETX 15-16 | **0213-0630** | **0213-0631** |
| Sportsman 325 ETX EFI 15 | **0213-0630** | **0213-0631** |
| Sportsman 325 ETX EFI HD 15 | **0213-0630** | **0213-0631** |
| Sportsman 325 ETX EFI MD 15 | **0213-0630** | **0213-0631** |
| Trail Boss 325 00-02 | **0213-0630** | **0213-0631** |
| Xpedition 325 00-02 | **0213-0630** | **0213-0631** |
| ATP 330 4x4 04-05 | **0213-0630** | **0213-0631** |
| Magnum 330 2x4 03-05 | **0213-0630** | **0213-0631** |
| Magnum 330 4x4 05 | **0213-0630** | **0213-0631** |
| Magnum 330 4x4 AA/AB/AC 03-04 | **0213-0630** | **0213-0631** |
| Magnum 330 4x4 FB 03-04 | **0213-0630** | **0213-0631** |
| Trailblazer 330 08-13 | **0213-0630** | **0213-0631** |
| Trail Boss 330 03-13 | **0213-0630** | **0213-0631** |
| Sportsman 335 99-00 | **0213-0630** | **0213-0631** |
| Worker 335 99 | **0213-0630** | **0213-0631** |
| 350L 2x4 93 | **0213-0630** | **0213-0631** |
| 350L 4x4 93 | **0213-0630** | **0213-0631** |
| Big Boss 350L 6x6 93 | **0213-0630** | **0213-0631** |
| Sportsman 350 4x4 93 | **0213-0630** | **0213-0631** |
| Trail Boss 350L 2x4 90-92 | **0213-0630** | **0213-0631** |
| Trail Boss 350L 4x4 90-92 | **0213-0630** | **0213-0631** |
| 400L 2x4 94-95 | **0213-0630** | **0213-0631** |
| 400L 4x4 94 | **0213-0630** | **0213-0631** |
| Big Boss 400L 6x6 94-97 | **0213-0630** | **0213-0631** |
| Hawkeye 400 H.O. 2x4 11-14 | **0213-0630** | **0213-0631** |
| Magnum 400L 6x6 96-97 | **0213-0630** | **0213-0631** |
| Ranger 2x4 04 | **0213-0630** | **0213-0631** |
| Ranger 4x4 400 10-14 | **0213-0630** | **0213-0631** |
| Scrambler 400 2x4 00-02 | **0213-0630** | **0213-0631** |
| Scrambler 400 4x4 95-02 | **0213-0630** | **0213-0631** |
| Sport 400 94-99 | **0213-0630** | **0213-0631** |
| Sportsman 400 4x4 94-05 | **0213-0630** | **0213-0631** |
| Sportsman 400 4x4 AA/AE/AG/AQ/AV 04 | **0213-0630** | **0213-0631** |
| Sportsman 400 H.O. 4x4 08-14 | **0213-0630** | **0213-0631** |
| Trailblazer 400 03 | **0213-0630** | **0213-0631** |
| Xplorer 400L 4x4 95-02 | **0213-0630** | **0213-0631** |
| Xpress 400L 2x4 96-97 | **0213-0630** | **0213-0631** |
| Magnum 425 2x4 95-98 | **0213-0630** | **0213-0631** |
| Magnum 425 4x4 95-98 | **0213-0630** | **0213-0631** |
| Magnum 425 6x6 96-97 | **0213-0630** | **0213-0631** |
| Xpedition 425 00-02 | **0213-0630** | **0213-0631** |
| 450 H.O. 2x4 MD 16 | **0213-0630** | **0213-0631** |
| Farmhand 450 2x4 17 | **0213-0630** | **0213-0631** |
| Outlaw 450 08-10 | **0213-0630** | **0213-0631** |
| Sportsman 450 06-07 | **0213-0630** | **0213-0631** |
| Sportsman 450 EFI MD 16 | **0213-0630** | **0213-0631** |
| Sportsman 450 EPS Quad 16 | **0213-0630** | **0213-0631** |
| Sportsman 450 EPS ZUG 16 | **0213-0630** | **0213-0631** |
| Sportsman 450 HD 2x4 18 | **0213-0630** | **0213-0631** |
| Sportsman 450 H.O. 16-25 | **0213-0630** | **0213-0631** |
| Sportsman 450 H.O. 2x4 MD 16 | **0213-0630** | **0213-0631** |
| Sportsman 450 H.O. EPS 20 | **0213-0630** | **0213-0631** |
| Sportsman 450 H.O. UTL 20 | **0213-0630** | **0213-0631** |
| Diesel 455 4x4 99-01 | **0213-0630** | **0213-0631** |
| ACE 500 17-19 | **0213-0630** | **0213-0631** |
| ATP 500 4x4 04-05 | **0213-0630** | **0213-0631** |
| QUAD 500 Pro 02 | **0213-0630** | **0213-0631** |
| Big Boss 500 6x6 98-03 | **0213-0630** | **0213-0631** |
| Magnum 500 2x4 HDS 02 | **0213-0630** | **0213-0631** |
| Magnum 500 4x4 99-01 | **0213-0630** | **0213-0631** |
| Magnum 500 4x4 AA/AB/FB 02 | **0213-0630** | **0213-0631** |
| Magnum 500 4x4 HDS 03 | **0213-0630** | **0213-0631** |
| Magnum 500 4x4 HDS AA/FB 01-02 | **0213-0630** | **0213-0631** |
| Outlaw 500 06-07 | **0213-0630** | **0213-0631** |
| PPS 500 6x6 02 | **0213-0630** | **0213-0631** |

| MODÈLES | SOUFFLET DE CARDAN UNIVERSEL TRAIL EZ AVEC CÔNE D'INSTALLATION - RÉF. | KITS DE SOUFFLET DE CARDAN UNIVERSEL - RÉF. |
|---|---|---|
| **POLARIS (SUITE)** | | |
| Predator 500 03-07 | **0213-0630** | **0213-0631** |
| PTV Series 10 4x4 03 | **0213-0630** | **0213-0631** |
| PTV Series 10 6x6 03 | **0213-0630** | **0213-0631** |
| Ranger 2x4 500 05-09 | **0213-0630** | **0213-0631** |
| Ranger 4x4 500 99-07 | **0213-0630** | **0213-0631** |
| Ranger 4x4 500 Crew 11-12 | **0213-0630** | **0213-0631** |
| Ranger 4x4 500 Crew (Mid-Size) 13 | **0213-0630** | **0213-0631** |
| Ranger 4x4 500 EFI 06-12 | **0213-0630** | **0213-0631** |
| Ranger 4x4 500 (Mid-Size) 13 | **0213-0630** | **0213-0631** |
| Ranger 500 2WD 17-21 | **0213-0630** | **0213-0631** |
| Ranger 500 4x4 18-22 | **0213-0630** | **0213-0631** |
| Ranger 500 ETX 17 | **0213-0630** | **0213-0631** |
| Ranger 6x6 500 98-05 | **0213-0630** | **0213-0631** |
| Ranger Series 10 4x4/6x6 07 | **0213-0630** | **0213-0631** |
| Ranger Series 11 4x4/6x6 07 | **0213-0630** | **0213-0631** |
| Scrambler 500 2x4 00-08 | **0213-0630** | **0213-0631** |
| Scrambler 500 4x4 97-12 | **0213-0630** | **0213-0631** |
| Sportsman 500 4x4 96-00 | **0213-0630** | **0213-0631** |
| Sportsman 500 4x4 Duse 01-02 | **0213-0630** | **0213-0631** |
| Sportsman 500 4x4 Duse H.O. 01 | **0213-0630** | **0213-0631** |
| Sportsman 500 4x4 H.O. 01-13 | **0213-0630** | **0213-0631** |
| Sportsman 500 4x4 H.O. AA/AC/AE/AG AO/AX 04 | **0213-0630** | **0213-0631** |
| Sportsman 500 4x4 RSE 99-02 | **0213-0630** | **0213-0631** |
| Sportsman 500 6x6 00-08 | **0213-0630** | **0213-0631** |
| Sportsman 500 EFI 06-09 | **0213-0630** | **0213-0631** |
| Sportsman 500 X 02 | **0213-0630** | **0213-0631** |
| Sportsman 500 X2 06-09 | **0213-0630** | **0213-0631** |
| Sportsman Forest 500 11-13 | **0213-0630** | **0213-0631** |
| Sportsman Touring 500 08-13 | **0213-0630** | **0213-0631** |
| Worker 500 4x4 99-02 | **0213-0630** | **0213-0631** |
| Xplorer 500 97 | **0213-0630** | **0213-0631** |
| Outlaw 525 IRS 07-11 | **0213-0630** | **0213-0631** |
| Outlaw 525 S 08-10 | **0213-0630** | **0213-0631** |
| Sportsman 550 11-13 | **0213-0630** | **0213-0631** |
| Sportsman 550 EPS 10- 14 | **0213-0630** | **0213-0631** |
| Sportsman 550 X2 10-14 | **0213-0630** | **0213-0631** |
| Sportsman 550 X2 EPS LE 14 | **0213-0630** | **0213-0631** |
| Sportsman 550 XP 09-14 | **0213-0630** | **0213-0631** |
| Sportsman 550 XP EPS 09 | **0213-0630** | **0213-0631** |
| Sportsman Forest 550 11-14 | **0213-0630** | **0213-0631** |
| Sportsman Touring 550 EPS 10-14 | **0213-0630** | **0213-0631** |
| Sportsman Touring 550 XP EPS 12 | **0213-0630** | **0213-0631** |
| ACE 570 15-19 | **0213-0630** | **0213-0631** |
| ACE 570 HD 15-19 | **0213-0630** | **0213-0631** |
| ACE 570 MD 16 | **0213-0630** | **0213-0631** |
| ACE 570 SP 17 | **0213-0630** | **0213-0631** |
| PRO XD (Mid-Size) Gas 22-25 | **0213-0630** | **0213-0631** |
| PRO XD (Mid-Size) Gas Crew 22-25 | **0213-0630** | **0213-0631** |
| Ranger 570 14-21 | **0213-0630** | **0213-0631** |
| Ranger 570 Camo 14-20 | **0213-0630** | **0213-0631** |
| Ranger 570 Crew 14-21 | **0213-0630** | **0213-0631** |
| Ranger 570 Crew Camo 15-20 | **0213-0630** | **0213-0631** |
| Ranger 570 Crew EPS 14-20 | **0213-0630** | **0213-0631** |
| Ranger 570 Crew Premium 21 | **0213-0630** | **0213-0631** |
| Ranger 570 Crew SP 22-25 | **0213-0630** | **0213-0631** |
| Ranger 570 Crew SP NorthStar 22-25 | **0213-0630** | **0213-0631** |
| Ranger 570 Crew SP Premium 22-25 | **0213-0630** | **0213-0631** |
| Ranger 570 EPS 14-20 | **0213-0630** | **0213-0631** |
| Ranger 570 (Full-Size) 15-25 | **0213-0630** | **0213-0631** |
| Ranger 570 (Full-Size) Crew 15-25 | **0213-0630** | **0213-0631** |
| Ranger 570 (Full-Size) avec corps d'amortisseur 16 | **0213-0630** | **0213-0631** |
| Ranger 570 HD 19 | **0213-0630** | **0213-0631** |
| Ranger 570 Hunter Edition 16 | **0213-0630** | **0213-0631** |
| Ranger 570 Premium 21 | **0213-0630** | **0213-0631** |
| Ranger 570 SP 22-25 | **0213-0630** | **0213-0631** |
| Ranger 570 SP NorthStar 22-25 | **0213-0630** | **0213-0631** |
| Ranger 570 SP Premium 22-25 | **0213-0630** | **0213-0631** |
| Ranger 570 XP (Full-Size) 16 | **0213-0630** | **0213-0631** |
| Ranger 570 XP (Full-Size) Camo 16 | **0213-0630** | **0213-0631** |

**Suite de la section KITS DE SOUFFLET DE CARDAN UNIVERSEL page suivante.**

Tous les produits avec une référence **MAGENTA GRAS** sont nouveaux en 2026.

# KITS DE SOUFFLET DE CARDAN UNIVERSEL (SUITE)

| MODÈLES | SOUFFLET DE CARDAN UNIVERSEL TRAIL EZ AVEC CÔNE D'INSTALLATION - RÉF. | KITS DE SOUFFLET DE CARDAN UNIVERSEL - RÉF. |
|---|---|---|
| **POLARIS (SUITE)** | | |
| Ranger 570 XP (Full-Size) EPS 16 | **0213-0630** | **0213-0631** |
| Ranger 570-6 Crew XP Pursuit EPS Camo 16 | **0213-0630** | **0213-0631** |
| Ranger 570-6 (Full-Size) Crew 16-25 | **0213-0630** | **0213-0631** |
| RZR 570 EFI 12-20 | **0213-0630** | **0213-0631** |
| RZR 570 EFI EPS 18-20 | **0213-0630** | **0213-0631** |
| RZR 570 S 17 | **0213-0630** | **0213-0631** |
| RZR 570 Trail 21-22 | **0213-0630** | **0213-0631** |
| RZR 570 Trail Premium 21 | **0213-0630** | **0213-0631** |
| Sportsman 570 6x6 17-25 | **0213-0630** | **0213-0631** |
| Sportsman 570 EFI 14-25 | **0213-0630** | **0213-0631** |
| Sportsman 570 EFI EPS 14-15 | **0213-0630** | **0213-0631** |
| Sportsman 570 EFI EPS Forest Quad 15 | **0213-0630** | **0213-0631** |
| Sportsman 570 EFI EPS MD 15 | **0213-0630** | **0213-0631** |
| Sportsman 570 EFI HD 16-18 | **0213-0630** | **0213-0631** |
| Sportsman 570 EFI MD 15-17 | **0213-0630** | **0213-0631** |
| Sportsman 570 EFI UTE 17-19 | **0213-0630** | **0213-0631** |
| Sportsman 570 EFI UTE HD 15-16 | **0213-0630** | **0213-0631** |
| Sportsman 570 EFI UTE HD EPS 14 | **0213-0630** | **0213-0631** |
| Sportsman 570 EFI UTE MD 16 | **0213-0630** | **0213-0631** |
| Sportsman 570 EFI X2 EPS 15-21 | **0213-0630** | **0213-0631** |
| Sportsman 570 EPS 20- 25 | **0213-0630** | **0213-0631** |
| Sportsman 570 EPS Agri Pro 25 | **0213-0630** | **0213-0631** |
| Sportsman 570 EPS Quad 16 | **0213-0630** | **0213-0631** |
| Sportsman 570 EPS UTE Quad 16 | **0213-0630** | **0213-0631** |
| Sportsman 570 EPS Utility 20 | **0213-0630** | **0213-0631** |
| Sportsman 570 EPS ZUG 16-18 | **0213-0630** | **0213-0631** |
| Sportsman 570 EPS ZUG SP 18-19 | **0213-0630** | **0213-0631** |
| Sportsman 570 HD 15 | **0213-0630** | **0213-0631** |
| Sportsman 570 HD EFI 14 | **0213-0630** | **0213-0631** |
| Sportsman 570 Hunt Edition 25 | **0213-0630** | **0213-0631** |
| Sportsman 570 Latin 20 | **0213-0630** | **0213-0631** |
| Sportsman 570 Premium 20-25 | **0213-0630** | **0213-0631** |
| Sportsman 570 SP 15-20 | **0213-0630** | **0213-0631** |
| Sportsman 570 SP EPS Quad 15-16 | **0213-0630** | **0213-0631** |
| Sportsman 570 SP MD 15-16 | **0213-0630** | **0213-0631** |
| Sportsman 570 Trail 21-25 | **0213-0630** | **0213-0631** |
| Sportsman 570 Ultimate 25 | **0213-0630** | **0213-0631** |
| Sportsman 570 Ultimate Trail LE 21-22 | **0213-0630** | **0213-0631** |
| Sportsman 570 Utility HD 22-25 | **0213-0630** | **0213-0631** |
| Sportsman 570 Utility HD LE 21 | **0213-0630** | **0213-0631** |
| Sportsman 570 X2 25 | **0213-0630** | **0213-0631** |
| Sportsman 570 X2 EPS MD 17 | **0213-0630** | **0213-0631** |
| Sportsman Forest 570 14 | **0213-0630** | **0213-0631** |
| Sportsman Forest 570 EFI EPS 14-15 | **0213-0630** | **0213-0631** |
| Sportsman Touring 570 EFI 14-25 | **0213-0630** | **0213-0631** |
| Sportsman Touring 570 EFI EPS 15-17 | **0213-0630** | **0213-0631** |
| Sportsman Touring 570 EFI EPS MD 16-17 | **0213-0630** | **0213-0631** |
| Sportsman Touring 570 EFI MD 15 | **0213-0630** | **0213-0631** |
| Sportsman Touring 570 EPS Quad 16 | **0213-0630** | **0213-0631** |
| Sportsman Touring 570 Premium 20-25 | **0213-0630** | **0213-0631** |
| Sportsman Touring 570 SP 15-20 | **0213-0630** | **0213-0631** |
| Sportsman Touring 570 Ultimate 25 | **0213-0630** | **0213-0631** |
| Sportsman 600 4x4 03-05 | **0213-0630** | **0213-0631** |
| Ranger 4x4 700 05-09 | **0213-0630** | **0213-0631** |
| Ranger 4x4 700 Crew 08-09 | **0213-0630** | **0213-0631** |
| Ranger 6x6 700 EFI 06-09 | **0213-0630** | **0213-0631** |
| Ranger TM 700 04-06 | **0213-0630** | **0213-0631** |
| Sportsman 700 4x4 02-07 | **0213-0630** | **0213-0631** |
| Sportsman 700 4x4 (conçu après le 02/10/03) 04 | **0213-0630** | **0213-0631** |
| Sportsman 700 4x4 (Built Before 10/02/03) 04 | **0213-0630** | **0213-0631** |
| Sportsman 700 EFI 05-07 | **0213-0630** | **0213-0631** |
| Sportsman MV7 05 | **0213-0630** | **0213-0631** |
| Sportsman X2 700 EFI 08 | **0213-0630** | **0213-0631** |
| Forest 800 6x6 15 | **0213-0630** | **0213-0631** |
| Ranger 4x4 800 EFI 10-14 | **0213-0630** | **0213-0631** |
| Ranger 4x4 800 EFI Crew 10-14 | **0213-0630** | **0213-0631** |
| Ranger 4x4 800 EFI (Mid-Size) 13-14 | **0213-0630** | **0213-0631** |

| MODÈLES | SOUFFLET DE CARDAN UNIVERSEL TRAIL EZ AVEC CÔNE D'INSTALLATION - RÉF. | KITS DE SOUFFLET DE CARDAN UNIVERSEL - RÉF. |
|---|---|---|
| **POLARIS (SUITE)** | | |
| Ranger 6x6 800 10-16 | **0213-0630** | **0213-0631** |
| Ranger XP 800 12 | **0213-0630** | **0213-0631** |
| RZR 4 800 10-14 | **0213-0630** | **0213-0631** |
| RZR 800 08-14 | **0213-0630** | **0213-0631** |
| RZR S 800 09-14 | **0213-0630** | **0213-0631** |
| Sportsman 800 EFI 05-14 | **0213-0630** | **0213-0631** |
| Sportsman 800 EFI 6x6 09-14 | **0213-0630** | **0213-0631** |
| Sportsman 800 EFI 6x6 Forest 13-14 | **0213-0630** | **0213-0631** |
| Sportsman 800 EFI Forest 14 | **0213-0630** | **0213-0631** |
| Sportsman 800 H.O. EFI 08-09 | **0213-0630** | **0213-0631** |
| Sportsman Forest 800 EFI 12-13 | **0213-0630** | **0213-0631** |
| Sportsman Touring 800 EFI 08-09 | **0213-0630** | **0213-0631** |
| Sportsman X2 800 EFI 07-09 | **0213-0630** | **0213-0631** |
| Scrambler 850 15-25 | **0213-0630** | **0213-0631** |
| Scrambler 850 H.O./EPS 13-14 | **0213-0630** | **0213-0631** |
| Scrambler 850 MD 15 | **0213-0630** | **0213-0631** |
| Scrambler 850 XP H.O. EPS 14 | **0213-0630** | **0213-0631** |
| Sportsman 850 21-25 | **0213-0630** | **0213-0631** |
| Sportsman 850 High Lifter 16-24 | **0213-0630** | **0213-0631** |
| Sportsman 850 Mud 25 | **0213-0630** | **0213-0631** |
| Sportsman 850 Premium 21-25 | **0213-0630** | **0213-0631** |
| Sportsman 850 Premium Trail Package 20 | **0213-0630** | **0213-0631** |
| Sportsman 850 SP 15-19 | **0213-0630** | **0213-0631** |
| Sportsman 850 Trail 25 | **0213-0630** | **0213-0631** |
| Sportsman 850 Ultimate Trail 21-24 | **0213-0630** | **0213-0631** |
| Sportsman 850 WV 14 | **0213-0630** | **0213-0631** |
| Sportsman 850 XP H.O. EPS MD 15 | **0213-0630** | **0213-0631** |
| Sportsman Forest 850 11-15 | **0213-0630** | **0213-0631** |
| Sportsman Touring 850 21-25 | **0213-0630** | **0213-0631** |
| Sportsman Touring 850 EPS 14 | **0213-0630** | **0213-0631** |
| Sportsman Touring 850 SP 15-20 | **0213-0630** | **0213-0631** |
| Sportsman Touring 850 SP MD 15 | **0213-0630** | **0213-0631** |
| Sportsman Touring EPS 850 10-13 | **0213-0630** | **0213-0631** |
| Sportsman Touring EPS 850 H.O. 13 | **0213-0630** | **0213-0631** |
| Sportsman X2 850 11 | **0213-0630** | **0213-0631** |
| Sportsman XP 850 09-13 | **0213-0630** | **0213-0631** |
| Sportsman XP 850 EPS 09-14 | **0213-0630** | **0213-0631** |
| ACE 900 EFI EPS 16 | **0213-0630** | **0213-0631** |
| ACE 900 EPS XC 17-19 | **0213-0630** | **0213-0631** |
| Brutus HD 900 13-14 | **0213-0630** | **0213-0631** |
| PRO XD (Full-Size) Diesel 22-25 | **0213-0630** | **0213-0631** |
| PRO XD (Full-Size) Diesel Crew 22-25 | **0213-0630** | **0213-0631** |
| Ranger 4x4 900 Diesel 11-14 | **0213-0630** | **0213-0631** |
| Ranger 4x4 900 Diesel Crew 12-14 | **0213-0630** | **0213-0631** |
| Ranger 900 Crew 14-19 | **0213-0630** | **0213-0631** |
| Ranger 900 Crew EPS 14-15 | **0213-0630** | **0213-0631** |
| Ranger 900 XP 13-19 | **0213-0630** | **0213-0631** |
| Ranger 900 XP Crew 16-19 | **0213-0630** | **0213-0631** |
| Ranger 900 XP EPS 18-19 | **0213-0630** | **0213-0631** |
| Ranger 900 XP High Lifter 16 | **0213-0630** | **0213-0631** |
| Ranger 900D Hippo MPS 14 | **0213-0630** | **0213-0631** |
| Ranger 902 Diesel 19-22 | **0213-0630** | **0213-0631** |
| Ranger Diesel HST/Deluxe 14 | **0213-0630** | **0213-0631** |
| RZR 4 900 15-18 | **0213-0630** | **0213-0631** |
| RZR 4 XP 900 12-14 | **0213-0630** | **0213-0631** |
| RZR 4 XP Jagged X 13 | **0213-0630** | **0213-0631** |
| RZR 900 Trail 50"/XC 55" 15-17 | **0213-0630** | **0213-0631** |
| RZR 900 Trail 50" 18-20 | **0213-0630** | **0213-0631** |
| RZR 900 Trail 50" EPS 18-20 | **0213-0630** | **0213-0631** |
| RZR 900 Trail 50" MD 17 | **0213-0630** | **0213-0631** |
| RZR 900 S 60" 15-20 | **0213-0630** | **0213-0631** |
| RZR 900 Trail 50" Premium 21-23 | **0213-0630** | **0213-0631** |
| RZR 900 Trail 50" S Sport 21-25 | **0213-0630** | **0213-0631** |
| RZR 900 Trail 50" Sport 21-25 | **0213-0630** | **0213-0631** |
| RZR 900 Trail Ultimate 21-25 | **0213-0630** | **0213-0631** |
| RZR XP 900 11-14 | **0213-0630** | **0213-0631** |
| RZR Pro S 4 Premium 25 | **0213-0630** | **0213-0631** |
| RZR Pro S 4 Sport 25 | **0213-0630** | **0213-0631** |
| RZR Pro S 4 Ultimate 25 | **0213-0630** | **0213-0631** |
| RZR Pro S Premium 25 | **0213-0630** | **0213-0631** |

Tous les produits avec une référence **MAGENTA GRAS** sont nouveaux en 2026.

# KITS DE SOUFFLET DE CARDAN UNIVERSEL (SUITE)

| MODÈLES | SOUFFLET DE CARDAN UNIVERSEL TRAIL EZ AVEC CÔNE D'INSTALLATION - RÉF. | KITS DE SOUFFLET DE CARDAN UNIVERSEL - RÉF. |
|---|---|---|
| **POLARIS (SUITE)** | | |
| RZR Pro S Sport 25 | 0213-0630 | 0213-0631 |
| RZR Pro S Ultimate 25 | 0213-0630 | 0213-0631 |
| RZR Turbo Pro XP 20 | 0213-0630 | 0213-0631 |
| RZR Turbo Pro XP 4 20 | 0213-0630 | 0213-0631 |
| RZR Turbo Pro XP 4 Premium/ Ultimate 20-25 | 0213-0630 | 0213-0631 |
| RZR Turbo Pro XP 4 Sport 21-25 | 0213-0630 | 0213-0631 |
| RZR Turbo Pro XP Premium 20-25 | 0213-0630 | 0213-0631 |
| RZR Turbo Pro XP Sport 21-25 | 0213-0630 | 0213-0631 |
| RZR Turbo R 4 Premium/ Sport/Ultimate 22-24 | 0213-0630 | 0213-0631 |
| RZR Turbo R Premium/ Sport/Ultimate 22-24 | 0213-0630 | 0213-0631 |
| RZR Turbo S 21 | 0213-0630 | 0213-0631 |
| RZR Turbo S 4 21 | 0213-0630 | 0213-0631 |
| RZR Turbo S 4 Velocity 21 | 0213-0630 | 0213-0631 |
| XP Turbo S Velocity 21 | 0213-0630 | 0213-0631 |
| RZR XP 4 Turbo 16-21 | 0213-0630 | 0213-0631 |
| RZR XP 4 Turbo LE 19 | 0213-0630 | 0213-0631 |
| RZR XP 4 Turbo S 19-20 | 0213-0630 | 0213-0631 |
| RZR XP 4 Turbo S Velocity 19-20 | 0213-0630 | 0213-0631 |
| RZR XP Turbo 16-21 | 0213-0630 | 0213-0631 |
| RZR XP Turbo MD 16 | 0213-0630 | 0213-0631 |
| RZR XP Turbo S 18-20 | 0213-0630 | 0213-0631 |
| RZR XP Turbo S Velocity 20 | 0213-0630 | 0213-0631 |
| Brutus HD 1000 15-18 | 0213-0630 | 0213-0631 |
| General 1000 EPS 16-19 | 0213-0630 | 0213-0631 |
| General 1000 EPS Deluxe 18-22 | 0213-0630 | 0213-0631 |
| General 1000 EPS Deluxe Ride Command 20 | 0213-0630 | 0213-0631 |
| General 1000 EPS Hunter Edition 18-19 | 0213-0630 | 0213-0631 |
| General 1000 EPS Limited Edition 19 | 0213-0630 | 0213-0631 |
| General 1000 EPS Premium 18-25 | 0213-0630 | 0213-0631 |
| General 1000 EPS Ride Command 18-19 | 0213-0630 | 0213-0631 |
| General 1000 EPS Sport 20-25 | 0213-0630 | 0213-0631 |
| General 4 1000 EPS 17-20 | 0213-0630 | 0213-0631 |
| General 4 1000 EPS Deluxe/ Premium 21-22 | 0213-0630 | 0213-0631 |
| General 4 1000 EPS Ride Command 18-20 | 0213-0630 | 0213-0631 |
| General 4 1000 EPS Sport 25 | 0213-0630 | 0213-0631 |
| General XP 1000 EPS Deluxe 20-22 | 0213-0630 | 0213-0631 |
| General XP 1000 EPS Factory Custom Edition 21 | 0213-0630 | 0213-0631 |
| General XP 1000 EPS Premium 23-25 | 0213-0630 | 0213-0631 |
| General XP 1000 EPS Sport 23-25 | 0213-0630 | 0213-0631 |
| General XP 1000 EPS Ultimate 23-25 | 0213-0630 | 0213-0631 |
| General XP 4 1000 EPS Deluxe 20-22 | 0213-0630 | 0213-0631 |
| General XP 4 1000 EPS Factory Custom Edition 21 | 0213-0630 | 0213-0631 |
| General XP 4 1000 EPS Premium 23-25 | 0213-0630 | 0213-0631 |
| General XP 4 1000 EPS Sport 23-25 | 0213-0630 | 0213-0631 |
| General XP 4 1000 EPS Ultimate 23-25 | 0213-0630 | 0213-0631 |
| PRO XD (Full-Size) Gas 22-25 | 0213-0630 | 0213-0631 |
| PRO XD (Full-Size) Gas Crew 22-25 | 0213-0630 | 0213-0631 |
| Ranger 1000 20-25 | 0213-0630 | 0213-0631 |
| Ranger 1000 Crew 20-25 | 0213-0630 | 0213-0631 |
| Ranger 1000 Crew Premium 24-25 | 0213-0630 | 0213-0631 |
| Ranger 1000 Diesel 15-18 | 0213-0630 | 0213-0631 |
| Ranger 1000 Diesel Crew 15-18 | 0213-0630 | 0213-0631 |
| Ranger 1000 EPS 20-25 | 0213-0630 | 0213-0631 |
| Ranger 1000 EPS Base 18-19 | 0213-0630 | 0213-0631 |
| Ranger 1000 EPS Camo 20 | 0213-0630 | 0213-0631 |
| Ranger 1000 EPS Crew Camo 20 | 0213-0630 | 0213-0631 |
| Ranger 1000 EPS Crew (Full-Size) 23-24 | 0213-0630 | 0213-0631 |
| Ranger 1000 EPS Crew Premium 20-23 | 0213-0630 | 0213-0631 |
| Ranger 1000 EPS (Full-Size) 20 | 0213-0630 | 0213-0631 |
| Ranger 1000 EPS (Full-Size) Crew 20 | 0213-0630 | 0213-0631 |
| Ranger 1000 EPS HD MD 19 | 0213-0630 | 0213-0631 |
| Ranger 1000 EPS Premium 21-25 | 0213-0630 | 0213-0631 |
| Ranger 1000 EPS Texas Edition 20 | 0213-0630 | 0213-0631 |
| Ranger 1000 Premium 20 | 0213-0630 | 0213-0631 |

| MODÈLES | SOUFFLET DE CARDAN UNIVERSEL TRAIL EZ AVEC CÔNE D'INSTALLATION - RÉF. | KITS DE SOUFFLET DE CARDAN UNIVERSEL - RÉF. |
|---|---|---|
| **POLARIS (SUITE)** | | |
| Ranger 1000 Premium Winter Prep 20 | 0213-0630 | 0213-0631 |
| Ranger HST 15-17 | 0213-0630 | 0213-0631 |
| Ranger XP 1000 17 | 0213-0630 | 0213-0631 |
| Ranger XP 1000 Crew 17 | 0213-0630 | 0213-0631 |
| Ranger XP 1000 Crew EPS 17-18 | 0213-0630 | 0213-0631 |
| Ranger XP 1000 Crew High Lifter 17-18 | 0213-0630 | 0213-0631 |
| Ranger XP 1000 Crew Hunter 17 | 0213-0630 | 0213-0631 |
| Ranger XP 1000 Crew NorthStar 17 | 0213-0630 | 0213-0631 |
| Ranger XP 1000 Crew Premium 21-25 | 0213-0630 | 0213-0631 |
| Ranger XP 1000 Crew Texas Edition 25 | 0213-0630 | 0213-0631 |
| Ranger XP 1000 Crew Trail Boss 21-24 | 0213-0630 | 0213-0631 |
| Ranger XP 1000 Crew Waterfowl Edition 25 | 0213-0630 | 0213-0631 |
| Ranger XP 1000 EPS 17-20 | 0213-0630 | 0213-0631 |
| Ranger XP 1000 EPS Crew 19-20 | 0213-0630 | 0213-0631 |
| Ranger XP 1000 EPS Crew Mud 19-22 | 0213-0630 | 0213-0631 |
| Ranger XP 1000 EPS Crew NorthStar 18-24 | 0213-0630 | 0213-0631 |
| Ranger XP 1000 EPS Crew NorthStar Premium 25 | 0213-0630 | 0213-0631 |
| Ranger XP 1000 EPS Crew NorthStar Texas Edition 25 | 0213-0630 | 0213-0631 |
| Ranger XP 1000 EPS Crew NorthStar Trail Boss 25 | 0213-0630 | 0213-0631 |
| Ranger XP 1000 EPS Crew NorthStar Ultimate 25 | 0213-0630 | 0213-0631 |
| Ranger XP 1000 EPS Crew Premium 20 | 0213-0630 | 0213-0631 |
| Ranger XP 1000 EPS Crew Texas Edition 20-24 | 0213-0630 | 0213-0631 |
| Ranger XP 1000 EPS Mud 19-21 | 0213-0630 | 0213-0631 |
| Ranger XP 1000 EPS NorthStar 20-21 | 0213-0630 | 0213-0631 |
| Ranger XP 1000 EPS Premium 19-24 | 0213-0630 | 0213-0631 |
| Ranger XP 1000 EPS Texas Edition 21 | 0213-0630 | 0213-0631 |
| Ranger XP 1000 EPS Trail Boss 21-24 | 0213-0630 | 0213-0631 |
| Ranger XP 1000 High Lifter 17-22 | 0213-0630 | 0213-0631 |
| Ranger XP 1000 Hunter 17 | 0213-0630 | 0213-0631 |
| Ranger XP 1000 NorthStar 17-24 | 0213-0630 | 0213-0631 |
| Ranger XP 1000 NorthStar Premium 25 | 0213-0630 | 0213-0631 |
| Ranger XP 1000 NorthStar Trail Boss 25 | 0213-0630 | 0213-0631 |
| Ranger XP 1000 NorthStar Ultimate 25 | 0213-0630 | 0213-0631 |
| Ranger XP 1000 Premium 25 | 0213-0630 | 0213-0631 |
| Ranger XP 1000 Ranch 17 | 0213-0630 | 0213-0631 |
| RZR 1000 60 Inch 16-21 | 0213-0630 | 0213-0631 |
| RZR 1000 Trail S Premium 21-23 | 0213-0630 | 0213-0631 |
| RZR 1000 Trail S Ultimate 21-25 | 0213-0630 | 0213-0631 |
| RZR RS1 18-22 | 0213-0630 | 0213-0631 |
| RZR S4 1000 19-20 | 0213-0630 | 0213-0631 |
| RZR XP 1000 14-20 | 0213-0630 | 0213-0631 |
| RZR XP 1000 Dynamix 19 | 0213-0630 | 0213-0631 |
| RZR XP 1000 High Lifter 15-22 | 0213-0630 | 0213-0631 |
| RZR XP 1000 LE 20 | 0213-0630 | 0213-0631 |
| RZR XP 1000 Premium 20-25 | 0213-0630 | 0213-0631 |
| RZR XP 1000 Ride Command 17-19 | 0213-0630 | 0213-0631 |
| RZR XP 1000 Sport 21-22 | 0213-0630 | 0213-0631 |
| RZR XP 1000 Sport 23 | - | 0213-0631 |
| RZR XP 1000 Sport 24-25 | 0213-0630 | 0213-0631 |
| RZR XP 1000 Trails & Rocks 17-22 | 0213-0630 | 0213-0631 |
| RZR XP 1000 Ultimate 24-25 | 0213-0630 | 0213-0631 |
| RZR XP 4 1000 14-20 | 0213-0630 | 0213-0631 |
| RZR XP 4 1000 Dynamix 19 | 0213-0630 | 0213-0631 |
| RZR XP 4 1000 High Lifter 17-22 | 0213-0630 | 0213-0631 |
| RZR XP 4 1000 Premium 21-25 | 0213-0630 | 0213-0631 |
| RZR XP 4 1000 Ride Command 18-19 | 0213-0630 | 0213-0631 |
| RZR XP 4 1000 Sport 21-25 | 0213-0630 | 0213-0631 |
| RZR XP 4 1000 Ultimate 24-25 | 0213-0630 | 0213-0631 |
| Scrambler 1000 MD 15-17 | 0213-0630 | 0213-0631 |
| Scrambler 1000 Tractor 16-18 | 0213-0630 | 0213-0631 |
| Scrambler 1000 XP 15-18 | 0213-0630 | 0213-0631 |
| Scrambler 1000 XP 55" 20-25 | 0213-0630 | 0213-0631 |
| Scrambler 1000 XP H.O. EPS 14-15 | 0213-0630 | 0213-0631 |
| Scrambler 1000 XP ZUG 17-19 | 0213-0630 | 0213-0631 |
| Sportsman 1000 High Lifter 16-24 | 0213-0630 | 0213-0631 |

**Suite de la section KITS DE SOUFFLET DE CARDAN UNIVERSEL page suivante.**

Tous les produits avec une référence **MAGENTA GRAS** sont nouveaux en 2026.

# KITS DE SOUFFLET DE CARDAN UNIVERSEL (SUITE)

| MODÈLES | SOUFFLET DE CARDAN UNIVERSEL TRAIL EZ AVEC CÔNE D'INSTALLATION - RÉF. | KITS DE SOUFFLET DE CARDAN UNIVERSEL - RÉF. |
|---|---|---|
| **POLARIS (SUITE)** | | |
| Sportsman 1000 MD 15-16 | **0213-0630** | **0213-0631** |
| Sportsman 1000 XP 15-21 | **0213-0630** | **0213-0631** |
| Sportsman 1000 XP 55" 20-24 | **0213-0630** | **0213-0631** |
| Sportsman 1000 XP EU 17-20 | **0213-0630** | **0213-0631** |
| Sportsman 1000 XP Hunt Edition 25 | **0213-0630** | **0213-0631** |
| Sportsman 1000 XP Hunter Edition 24 | **0213-0630** | **0213-0631** |
| Sportsman 1000 XP MD 17 | **0213-0630** | **0213-0631** |
| Sportsman 1000 XP Mud Edition 25 | **0213-0630** | **0213-0631** |
| Sportsman 1000 XP S 25 | **0213-0630** | **0213-0631** |
| Sportsman 1000 XP Trail 20 | **0213-0630** | **0213-0631** |
| Sportsman 1000 XP Ultimate 25 | **0213-0630** | **0213-0631** |
| Sportsman 1000 XP Ultimate Trail 22-24 | **0213-0630** | **0213-0631** |
| Sportsman 1000 XP ZUG 16-19 | **0213-0630** | **0213-0631** |
| Sportsman Forest 1000 EU 15 | **0213-0630** | **0213-0631** |
| Sportsman Touring 1000 15-25 | **0213-0630** | **0213-0631** |
| Sportsman Touring 1000 MD 16 | **0213-0630** | **0213-0631** |
| Sportsman Touring 1000 XP EFI 20 | **0213-0630** | **0213-0631** |
| Xpedition ADV 5 NorthStar 24-25 | **0213-0630** | **0213-0631** |
| Xpedition ADV 5 Ultimate 24 | **0213-0630** | **0213-0631** |
| Xpedition ADV NorthStar 24-25 | **0213-0630** | **0213-0631** |
| Xpedition ADV Premium 24 | **0213-0630** | **0213-0631** |
| Xpedition ADV Ultimate 24 | **0213-0630** | **0213-0631** |
| Xpedition XP 5 NorthStar 24-25 | **0213-0630** | **0213-0631** |
| Xpedition XP 5 Ultimate 24 | **0213-0630** | **0213-0631** |
| Xpedition XP NorthStar 24-25 | **0213-0630** | **0213-0631** |
| Xpedition XP Ultimate 24 | **0213-0630** | **0213-0631** |
| Ranger XD 1500 Crew NorthStar Premium 25 | **0213-0630** | **0213-0631** |
| Ranger XD 1500 Crew NorthStar Ultimate 24-25 | **0213-0630** | **0213-0631** |
| Ranger XD 1500 Crew Premium 24 | **0213-0630** | **0213-0631** |
| Ranger XD 1500 NorthStar Premium 24-25 | **0213-0630** | **0213-0631** |
| Ranger XD 1500 NorthStar Ultimate 24-25 | **0213-0630** | **0213-0631** |
| Ranger XD 1500 Premium 24 | **0213-0630** | **0213-0631** |
| RZR Pro R 4 Factory Armored Series 25 | **0213-0630** | **0213-0631** |
| RZR Pro R 4 Premium 22-24 | **0213-0630** | **0213-0631** |
| RZR Pro R 4 Race Replica Edition 25 | **0213-0630** | **0213-0631** |
| RZR Pro R 4 Sport 22-25 | **0213-0630** | **0213-0631** |
| RZR Pro R 4 Ultimate 22-25 | **0213-0630** | **0213-0631** |
| RZR Pro R 4 Ultimate Launch Edition 22 | **0213-0630** | **0213-0631** |
| RZR Pro R Factory 25 | **0213-0630** | **0213-0631** |
| RZR Pro R Factory Armored Series 25 | **0213-0630** | **0213-0631** |
| RZR Pro R Premium 22-24 | **0213-0630** | **0213-0631** |
| RZR Pro R Race Replica Edition 25 | **0213-0630** | **0213-0631** |
| RZR Pro R Sport 22-25 | **0213-0630** | **0213-0631** |
| RZR Pro R Ultimate 22-25 | **0213-0630** | **0213-0631** |
| RZR Pro R Ultimate Launch Edition 22 | **0213-0630** | **0213-0631** |
| **REDCAT** | | |
| KMX-110 (tous) | **0213-0630** | **0213-0631** |
| MPX-110 (tous) | **0213-0630** | **0213-0631** |
| RFX-110 (tous) | **0213-0630** | **0213-0631** |
| SFX-110 (tous) | **0213-0630** | **0213-0631** |
| VX-110 (tous) | **0213-0630** | **0213-0631** |
| KMZ-150 (tous) | **0213-0630** | **0213-0631** |
| VX-150 (tous) | **0213-0630** | **0213-0631** |
| DX-250 (tous) | **0213-0630** | **0213-0631** |
| FX-250 (tous) | **0213-0630** | **0213-0631** |
| **SUZUKI** | | |
| LT-50 84-87 | **0213-0630** | **0213-0631** |
| LT-A50 02-05 | **0213-0630** | **0213-0631** |
| LT-Z50 06-25 | **0213-0630** | **0213-0631** |
| LT-80 87-06 | **0213-0630** | **0213-0631** |
| LT-Z90 QuadSport 07-25 | **0213-0630** | **0213-0631** |
| ALT-125 83-86 | **0213-0630** | **0213-0631** |
| LT-125 83-87 | **0213-0630** | **0213-0631** |
| LT-160 03-04 | **0213-0630** | **0213-0631** |
| LT-160E 89-92 | **0213-0630** | **0213-0631** |
| LT-F160 91-01 | **0213-0630** | **0213-0631** |
| ALT-185F 85 | **0213-0630** | **0213-0631** |

| MODÈLES | SOUFFLET DE CARDAN UNIVERSEL TRAIL EZ AVEC CÔNE D'INSTALLATION - RÉF. | KITS DE SOUFFLET DE CARDAN UNIVERSEL - RÉF. |
|---|---|---|
| **SUZUKI (SUITE)** | | |
| LT-185 84-87 | **0213-0630** | **0213-0631** |
| LT-230E 87-93 | **0213-0630** | **0213-0631** |
| LT-230G 85-86 | **0213-0630** | **0213-0631** |
| LT-230S 85-90 | **0213-0630** | **0213-0631** |
| LT-F230 86-87 | **0213-0630** | **0213-0631** |
| LT-250EF 85-86 | **0213-0630** | **0213-0631** |
| LT-250R 85-92 | **0213-0630** | **0213-0631** |
| LT-250S 89-90 | **0213-0630** | **0213-0631** |
| LT-4WD 250 QuadRunner 87-98 | **0213-0630** | **0213-0631** |
| LT-4WD 250 QuadRunner (68,5 mm OB) 87-98 | **0213-0630** | **0213-0631** |
| LT-F250 2WD 88-01 | **0213-0630** | **0213-0631** |
| LT-F250 Ozark 02-14 | **0213-0630** | **0213-0631** |
| LT-F250F 4WD QuadRunner 99-02 | **0213-0630** | **0213-0631** |
| LT-Z250 04-09 | **0213-0630** | **0213-0631** |
| LT-300E 87-89 | **0213-0630** | **0213-0631** |
| LT-F300F KingQuad 99-02 | **0213-0630** | **0213-0631** |
| LT-F4WDX KingQuad 300 91-98 | **0213-0630** | **0213-0631** |
| LT-A400 KingQuad 2WD 08-09 | **0213-0630** | **0213-0631** |
| LT-A400 Eiger 2WD 02-07 | **0213-0630** | **0213-0631** |
| LT-A400F KingQuad 4WD 08-25 | **0213-0630** | **0213-0631** |
| LT-A400F Eiger 4WD 02-07 | **0213-0630** | **0213-0631** |
| LT-A400FZ KingQuad SE 4WD 17-24 | **0213-0630** | **0213-0631** |
| LT-F400 KingQuad 2WD 08-09 | **0213-0630** | **0213-0631** |
| LT-F400 Eiger 5WD 02-07 | **0213-0630** | **0213-0631** |
| LT-F400F KingQuad 4WD 08-25 | **0213-0630** | **0213-0631** |
| LT-F400F Eiger 4wd 02-07 | **0213-0630** | **0213-0631** |
| LT-Z400 QuadSport 03-14 | **0213-0630** | **0213-0631** |
| LT-A450X KingQuad 07-10 | **0213-0630** | **0213-0631** |
| LT-R450 QuadRacer 06-11 | **0213-0630** | **0213-0631** |
| LT500R QuadRacer 87-90 | **0213-0630** | **0213-0631** |
| LT-A500F QuadMaster Auto 00-01 | **0213-0630** | **0213-0631** |
| LT-A500F Vinson 02-07 | **0213-0630** | **0213-0631** |
| LT-A500X KingQuad 09-25 | **0213-0630** | **0213-0631** |
| LT-A500XP KingQuad (direction assistée) 11-25 | **0213-0630** | **0213-0631** |
| LT-A500XP KingQuad (direction assistée) SE 16-25 | **0213-0630** | **0213-0631** |
| LT-F500F QuadRunner 98-02 | **0213-0630** | **0213-0631** |
| LT-F500F Vinson 03-07 | **0213-0630** | **0213-0631** |
| LT-A700X KingQuad 05-07 | **0213-0630** | **0213-0631** |
| LT-V700F TwinPeaks 04-06 | **0213-0630** | **0213-0631** |
| LT-A750X KingQuad 08-25 | **0213-0630** | **0213-0631** |
| LT-A750XP KingQuad (direction assistée) 09-25 | **0213-0630** | **0213-0631** |
| LT-A750XP KingQuad SE 17-25 | **0213-0630** | **0213-0631** |
| **TGB** | | |
| Blade 250 (tous) | **0213-0630** | **0213-0631** |
| Blade 425 (tous) | **0213-0630** | **0213-0631** |
| Outback 425 07-08 | **0213-0630** | **0213-0631** |
| Blade 450 (tous) | **0213-0630** | **0213-0631** |
| Blade 460 (tous) | **0213-0630** | **0213-0631** |
| Blade 525 (tous) | **0213-0630** | **0213-0631** |
| Target 525 (tous) | **0213-0630** | **0213-0631** |
| Blade 550 (tous) | **0213-0630** | **0213-0631** |
| Target 550 (tous) | **0213-0630** | **0213-0631** |
| **TORO** | | |
| Twister 1400 véhicule utilitaire 02 | **0213-0630** | **0213-0631** |
| Twister 1600 véhicule utilitaire 02-08 | **0213-0630** | **0213-0631** |
| Workman 3100 02-09 | **0213-0630** | **0213-0631** |
| **YAMAHA** | | |
| YFM50 Raptor 04-08 | **0213-0630** | **0213-0631** |
| YFZ50 17-25 | **0213-0630** | **0213-0631** |
| YT60 84-85 | **0213-0630** | **0213-0631** |
| YFM80 Badger 85-01 | **0213-0630** | **0213-0631** |
| YFM80 Grizzly 05-08 | **0213-0630** | **0213-0631** |
| YFM80 Raptor 02-08 | **0213-0630** | **0213-0631** |
| YFM90 Grizzly 19-24 | **0213-0630** | **0213-0631** |
| YFM90 Raptor 09-23 | **0213-0630** | **0213-0631** |
| YFM100 87-91 | **0213-0630** | **0213-0631** |
| YFM110 Grizzly 25 | **0213-0630** | **0213-0631** |

Tous les produits avec une référence **MAGENTA GRAS** sont nouveaux en 2026.

# KITS DE SOUFFLET DE CARDAN UNIVERSEL (SUITE)

| MODÈLES | SOUFFLET DE CARDAN UNIVERSEL TRAIL EZ AVEC CÔNE D'INSTALLATION - RÉF. | KITS DE SOUFFLET DE CARDAN UNIVERSEL - RÉF. |
|---|---|---|
| **YAMAHA (SUITE)** | | |
| YFM110 Raptor 24-25 | **0213-0630** | **0213-0631** |
| YFA1 89-04 | **0213-0630** | **0213-0631** |
| YFM125 Grizzly 04-13 | **0213-0630** | **0213-0631** |
| YFM125 Raptor 11-13 | **0213-0630** | **0213-0631** |
| YT1-125 80-85 | **0213-0630** | **0213-0631** |
| YT1-175 82-83 | **0213-0630** | **0213-0631** |
| YFM200 Moto-4 85-89 | **0213-0630** | **0213-0631** |
| YFS200 Blaster 88-06 | **0213-0630** | **0213-0631** |
| YTM200 EK 83 | **0213-0630** | **0213-0631** |
| YTM200 EL 84 | **0213-0630** | **0213-0631** |
| YTM200 ERN 85 | **0213-0630** | **0213-0631** |
| YTM200 K 83 | **0213-0630** | **0213-0631** |
| YTM200L 84 | **0213-0630** | **0213-0631** |
| YTM200N 85 | **0213-0630** | **0213-0631** |
| YFM225 Moto-4 86-88 | **0213-0630** | **0213-0631** |
| YTM225 Tri-Moto 85-86 | **0213-0630** | **0213-0631** |
| YTM225 Tri-Moto DXK 83-84 | **0213-0630** | **0213-0631** |
| YTM225 Tri-Moto DXL 83-84 | **0213-0630** | **0213-0631** |
| YFB250 Timberwolf 92-98 | **0213-0630** | **0213-0631** |
| YFB250FW Timberwolf 94-00 | **0213-0630** | **0213-0631** |
| YFM 250 Raptor 08-13 | **0213-0630** | **0213-0631** |
| YFM250 Beartracker 99-04 | **0213-0630** | **0213-0631** |
| YFM250 Big Bear 07-09 | **0213-0630** | **0213-0631** |
| YFM250 Moto-4 89-91 | **0213-0630** | **0213-0631** |
| YFM250B Bruin 05-06 | **0213-0630** | **0213-0631** |
| YTZ250 Tri-Moto 85-86 | **0213-0630** | **0213-0631** |
| YFM300 Grizzly 12-13 | **0213-0630** | **0213-0631** |
| YFM350 Grizzly IRS 07-11 | **0213-0630** | **0213-0631** |
| YFM350 Raptor 04-13 | **0213-0630** | **0213-0631** |
| YFM350 Warrior 87-04 | **0213-0630** | **0213-0631** |
| YFM350BA Bruin 2WD 04-06 | **0213-0630** | **0213-0631** |
| YFM350ER Moto-4 87-95 | **0213-0630** | **0213-0631** |
| YFM350FA Bruin 4WD 04-06 | **0213-0630** | **0213-0631** |
| YFM350FGW Grizzly 4WD 07-14 | **0213-0630** | **0213-0631** |
| YFM350FW Big Bear 87-99 | **0213-0630** | **0213-0631** |
| YFM350GW Grizzly 2WD 07-14 | **0213-0630** | **0213-0631** |
| YFM350U Big Bear 96-99 | **0213-0630** | **0213-0631** |
| YFM35FX Wolverine 95-05 | **0213-0630** | **0213-0631** |
| YFM35X Wolverine 06-09 | **0213-0630** | **0213-0631** |
| YFP350U Terra PRO 88 | **0213-0630** | **0213-0631** |
| YFZ350 Banshee 87-09 | **0213-0630** | **0213-0631** |
| YFM400 Big Bear 2WD 00-04 | **0213-0630** | **0213-0631** |
| YFM400 Big Bear 4WD 00-06 | **0213-0630** | **0213-0631** |
| YFM400 Big Bear IRS 07-12 | **0213-0630** | **0213-0631** |
| YFM400 Grizzly IRS 07-08 | **0213-0630** | **0213-0631** |
| YFM400 Kodiak 2WD 00-04 | **0213-0630** | **0213-0631** |
| YFM400 Kodiak 4WD 93-06 | **0213-0630** | **0213-0631** |
| YXR45 450 Rhino-09 | **0213-0630** | **0213-0631** |
| Kodiak 450 4WD 18-25 | **0213-0630** | **0213-0631** |
| Kodiak 450 4WD Hunter 18-19 | **0213-0630** | **0213-0631** |
| Kodiak 450 EPS 4WD 18-25 | **0213-0630** | **0213-0631** |
| Kodiak 450 EPS 4WD Armor Gray 18 | **0213-0630** | **0213-0631** |
| Kodiak 450 EPS 4WD Hunter 18-25 | **0213-0630** | **0213-0631** |
| Kodiak 450 EPS 4WD SE 20-25 | **0213-0630** | **0213-0631** |
| YFM450 Grizzly EPS 11-14 | **0213-0630** | **0213-0631** |
| YFM450 Grizzly EPS Hunter 11-14 | **0213-0630** | **0213-0631** |
| YFM450 Grizzly Hunter 11-14 | **0213-0630** | **0213-0631** |
| YFM450 Grizzly IRS 07-14 | **0213-0630** | **0213-0631** |
| YFM450 Kodiak 03-06 | **0213-0630** | **0213-0631** |
| YFM45FX Wolverine 450 4x4 06-10 | **0213-0630** | **0213-0631** |
| YFZ450 04-13 | **0213-0630** | **0213-0631** |
| YFZ450R 09-25 | **0213-0630** | **0213-0631** |
| YFZ450X 10-11 | **0213-0630** | **0213-0631** |
| YFM550 Grizzly 09-14 | **0213-0630** | **0213-0631** |
| YFM550 Grizzly EPS 09-14 | **0213-0630** | **0213-0631** |

| MODÈLES | SOUFFLET DE CARDAN UNIVERSEL TRAIL EZ AVEC CÔNE D'INSTALLATION - RÉF. | KITS DE SOUFFLET DE CARDAN UNIVERSEL - RÉF. |
|---|---|---|
| **YAMAHA (SUITE)** | | |
| YFM550 Grizzly EPS Hunter 09-14 | **0213-0630** | **0213-0631** |
| YFM550 Grizzly Hunter 09-14 | **0213-0630** | **0213-0631** |
| YFM600 Grizzly 98-01 | **0213-0630** | **0213-0631** |
| YXR66 660 Rhino 04-07 | **0213-0630** | **0213-0631** |
| YFM660 Grizzly 02-08 | **0213-0630** | **0213-0631** |
| YFM660R Raptor 01-05 | **0213-0630** | **0213-0631** |
| 700 Prohauler 04-06 | **0213-0630** | **0213-0631** |
| YXR70 700 Rhino FI 08-13 | **0213-0630** | **0213-0631** |
| YFM70K Kodiak 700 4WD 16-25 | **0213-0630** | **0213-0631** |
| YFM70K Kodiak 700 4WD Hunter 16-21 | **0213-0630** | **0213-0631** |
| YFM70K Kodiak 700 EPS 4WD 16-25 | **0213-0630** | **0213-0631** |
| YFM70K Kodiak 700 EPS 4WD vert 18 | **0213-0630** | **0213-0631** |
| YFM70K Kodiak 700 EPS 4WD Hunter 16-25 | **0213-0630** | **0213-0631** |
| YFM70K Kodiak 700 EPS 4WD SE 18-25 | **0213-0630** | **0213-0631** |
| YXM70 Viking 700 14-20 | **0213-0630** | **0213-0631** |
| YXM70 Viking 700 EPS 18-25 | **0213-0630** | **0213-0631** |
| YXM70 Viking 700 EPS Hunter 17-20 | **0213-0630** | **0213-0631** |
| YXM70 Viking 700 EPS Ranch 23-25 | **0213-0630** | **0213-0631** |
| YXM70 Viking 700 EPS rouge/vert 18 | **0213-0630** | **0213-0631** |
| YXM70 Viking 700 Hunter 14-16 | **0213-0630** | **0213-0631** |
| YXC70 Viking 700 VI EPS 15-25 | **0213-0630** | **0213-0631** |
| YXC70 Viking 700 VI EPS Hunter 16-22 | **0213-0630** | **0213-0631** |
| YXC70 Viking 700 VI EPS Ranch 16-25 | **0213-0630** | **0213-0631** |
| YXE70 Wolverine 16-18 | **0213-0630** | **0213-0631** |
| YXE70 Wolverine EPS 17 | **0213-0630** | **0213-0631** |
| YXE70 Wolverine R-Spec 16 | **0213-0630** | **0213-0631** |
| YXE70 Wolverine R-Spec EPS 16-18 | **0213-0630** | **0213-0631** |
| YXE70 Wolverine R-Spec EPS SE 16-17 | **0213-0630** | **0213-0631** |
| YXE70 Wolverine R-Spec Hunter 18 | **0213-0630** | **0213-0631** |
| YFM700 Grizzly 07-16 | **0213-0630** | **0213-0631** |
| YFM700 Grizzly EPS 08-25 | **0213-0630** | **0213-0631** |
| YFM700 Grizzly EPS Graphite 18 | **0213-0630** | **0213-0631** |
| YFM700 Grizzly EPS Hunter 09-25 | **0213-0630** | **0213-0631** |
| YFM700 Grizzly EPS LE 18 | **0213-0630** | **0213-0631** |
| YFM700 Grizzly EPS SE 18-25 | **0213-0630** | **0213-0631** |
| YFM700 Grizzly EPS XT-R 20-25 | **0213-0630** | **0213-0631** |
| YFM700 Grizzly Hunter 09-17 | **0213-0630** | **0213-0631** |
| YFM700R Raptor 06-25 | **0213-0630** | **0213-0631** |
| YXF Wolverine X2 850 19-20 | **0213-0630** | **0213-0631** |
| YXF Wolverine X2 850 R-Spec 19-24 | **0213-0630** | **0213-0631** |
| YXF Wolverine X2 850 XT-R 20-25 | **0213-0630** | **0213-0631** |
| YXF Wolverine X4 850 18-21 | **0213-0630** | **0213-0631** |
| YXF Wolverine X4 850 Hunter 18-20 | **0213-0630** | **0213-0631** |
| YXF Wolverine X4 850 R-Spec 22-24 | **0213-0630** | **0213-0631** |
| YXF Wolverine X4 850 SE 18-19 | **0213-0630** | **0213-0631** |
| YXF Wolverine X4 850 XT-R 20-25 | **0213-0630** | **0213-0631** |
| YXP1000 Prohauler 04-05 | **0213-0630** | **0213-0631** |
| YXE Wolverine RMAX2 1000 21 | **0213-0630** | **0213-0631** |
| YXE Wolverine RMAX2 1000 LE 21-25 | **0213-0630** | **0213-0631** |
| YXE Wolverine RMAX2 1000 R-Spec 22-25 | **0213-0630** | **0213-0631** |
| YXE Wolverine RMAX2 1000 Sport 22-25 | **0213-0630** | **0213-0631** |
| YXE Wolverine RMAX2 1000 XT-R 21-25 | **0213-0630** | **0213-0631** |
| YXF Wolverine RMAX4 100021 | **0213-0630** | **0213-0631** |
| YXF Wolverine RMAX4 XT-R 21-25 | **0213-0630** | **0213-0631** |
| YXE Wolverine X2 1000 24-25 | **0213-0630** | **0213-0631** |
| YXE Wolverine X2 1000 XT-R 24-25 | **0213-0630** | **0213-0631** |
| YXZ1000R EPS 16-25 | **0213-0630** | **0213-0631** |
| YXZ1000R EPS SE 17-20 | **0213-0630** | **0213-0631** |
| YXZ1000R EPS SS 17-25 | **0213-0630** | **0213-0631** |
| YXZ1000R EPS SS SE 17-21 | **0213-0630** | **0213-0631** |
| YXZ1000R EPS SS XTR 20-25 | **0213-0630** | **0213-0631** |
| YXZ1000R SE 16 | **0213-0630** | **0213-0631** |



Tous les produits avec une référence **MAGENTA GRAS** sont nouveaux en 2026.






0213-0509

## KITS DE SOUFFLET DE CARDAN

- Résistance à la tension 40 % supérieure et résistance à l'abrasion 50 % supérieure que le matériau traditionnel ; compatible avec les angles de cardan élevés et les exigences des quads et des UTV d'aujourd'hui
- Les kits comprennent deux clamps en acier inoxydable conçus pour pouvoir être serrés sans outils spéciaux
- La graisse molybdène à base de lithium garantit une lubrification appropriée pour une longue durée de vie du cardan

| MODÈLES | CÔTÉ PONT AVANT - RÉF. | CÔTÉ ROUE AVANT - RÉF. | CÔTÉ PONT MÉDIAN - RÉF. | CÔTÉ ROUE MÉDIAN - RÉF. | CÔTÉ PONT ARRIÈRE - RÉF. | CÔTÉ ROUE ARRIÈRE - RÉF. |
|---|---|---|---|---|---|---|
| **ARCTIC CAT/TEXTRON** | | | | | | |
| 250 2x4 99-05 | - | - | - | - | 0213-0514 | 0213-0514 |
| 250 4x4 01-05 | 0213-0514 | 0213-0514 | - | - | 0213-0514 | 0213-0514 |
| 300 2x4 98-04 | - | - | - | - | 0213-0514 | 0213-0514 |
| 300 4x4 98-05 | 0213-0514 | 0213-0514 | - | - | 0213-0514 | 0213-0514 |
| 350 CR 12 | 0213-0518 | 0213-0537 | - | - | 0213-0518 | 0213-0537 |
| 350 Utility 4x4 11 | 0213-0518 | 0213-0537 | - | - | 0213-0518 | 0213-0537 |
| 366 FIS avec AT 08 | 0213-0537 | 0213-0537 | - | - | 0213-0537 | 0213-0537 |
| 366 FIS avec AT 09-10 | 0213-0518 | 0213-0537 | - | - | 0213-0518 | 0213-0537 |
| 366 SE FIS avec AT 11 | 0213-0518 | 0213-0537 | - | - | 0213-0518 | 0213-0537 |
| 375 4x4 avec AT 02 | 0213-0514 | 0213-0514 | - | - | - | - |
| 400 4x4 98-00 | 0213-0514 | 0213-0514 | - | - | - | - |
| 400 4x4 14-15 | 0213-0518 | 0213-0537 | - | - | 0213-0518 | 0213-0537 |
| 400 4x4 avec AT 03-04 | 0213-0514 | 0213-0514 | - | - | - | - |
| 400 4x4 avec MT 01-04 | 0213-0514 | 0213-0514 | - | - | - | - |
| 400 FIS 2x4 avec AT 03-04 | - | - | - | - | 0213-0514 | 0213-0514 |
| 400 FIS 2x4 avec MT 03-04 | - | - | - | - | 0213-0514 | 0213-0514 |
| 400 FIS 4x4 TRV 06-14 | 0213-0514 | 0213-0514 | - | - | 0213-0514 | 0213-0514 |
| 400 FIS 4x4 avec AT 03-08 | 0213-0514 | 0213-0514 | - | - | 0213-0514 | 0213-0514 |
| 400 FIS 4x4 avec AT 13-14 | 0213-0518 | 0213-0537 | - | - | 0213-0518 | 0213-0537 |
| 400 FIS 4x4 avec AT LTD 07 | 0213-0514 | 0213-0514 | - | - | 0213-0514 | 0213-0514 |
| 400 FIS 4x4 avec MT 02-08 | 0213-0514 | 0213-0514 | - | - | 0213-0514 | 0213-0514 |
| 400 TBX 4x4 04-06 | 0213-0514 | 0213-0514 | - | - | 0213-0514 | 0213-0514 |
| 400 VP 4x4 avec AT 05-06 | 0213-0514 | 0213-0514 | - | - | - | - |
| 400 VP 4x4 avec MT 05-06 | 0213-0514 | 0213-0514 | - | - | - | - |
| Alterra 400 16-17 | 0213-0518 | 0213-0537 | - | - | 0213-0518 | 0213-0537 |
| 425 4x4 11-12 | 0213-0518 | 0213-0537 | - | - | 0213-0518 | 0213-0537 |
| 425 SE 4x4 12 | 0213-0518 | 0213-0537 | - | - | 0213-0518 | 0213-0537 |
| 450 4x4 13-15 | 0213-0518 | 0213-0537 | - | - | 0213-0518 | 0213-0537 |
| 450 H1 10-11 | 0213-0514 | 0213-0514 | - | - | 0213-0514 | 0213-0514 |
| 450i EFI 12 | 0213-0514 | 0213-0514 | - | - | 0213-0514 | 0213-0514 |
| 450i GT EFI 12 | 0213-0514 | 0213-0514 | - | - | 0213-0514 | 0213-0514 |
| 450i TRV EFI 11-12 | 0213-0514 | 0213-0514 | - | - | 0213-0514 | 0213-0514 |
| 450i TRV GT EFI 12 | 0213-0514 | 0213-0514 | - | - | 0213-0514 | 0213-0514 |
| Alterra 450 16 | 0213-0518 | 0213-0537 | - | - | 0213-0518 | 0213-0537 |
| Alterra 450 19-24 | 0213-0537 | 0213-0537 | - | - | 0213-0537 | 0213-0537 |
| XC 450 11-17 | 0213-0518 | 0213-0537 | - | - | 0213-0518 | 0213-0537 |
| 454 4x4 96-98 | 0213-0518 | - | - | - | - | - |
| 500 4x4 98-99 | 0213-0514 | 0213-0514 | - | - | - | - |
| 500 4x4 avec AT 00-02 | 0213-0514 | 0213-0514 | - | - | - | - |
| 500 4x4 avec MT 00-01 | 0213-0514 | 0213-0514 | - | - | - | - |
| 500 EFI 4x4 avec AT 13-17 | 0213-0514 | 0213-0514 | - | - | 0213-0514 | 0213-0514 |
| 500 FIS 4x4 avec AT 02-09 | 0213-0514 | 0213-0514 | - | - | 0213-0514 | 0213-0514 |
| 500 FIS 4x4 avec MT 02-09 | 0213-0514 | 0213-0514 | - | - | 0213-0514 | 0213-0514 |
| 500 FIS TBX 4x4 02 | 0213-0514 | 0213-0514 | - | - | - | - |
| 500 FIS TBX 4x4 03-06 | 0213-0514 | 0213-0514 | - | - | 0213-0514 | 0213-0514 |
| 500 FIS TRV 4x4 03-08 | 0213-0514 | 0213-0514 | - | - | 0213-0514 | 0213-0514 |
| 500 TRV 13-15 | 0213-0514 | 0213-0514 | - | - | 0213-0514 | 0213-0514 |
| 500 XR 15 | 0213-0514 | 0213-0514 | - | - | 0213-0514 | 0213-0514 |
| 500 XT EFI 13-14 | 0213-0514 | 0213-0514 | - | - | 0213-0514 | 0213-0514 |
| Alterra 500 17-18 | 0213-0518 | 0213-0537 | - | - | 0213-0518 | 0213-0537 |
| Alterra 500 XT 16 | 0213-0514 | 0213-0514 | - | - | 0213-0514 | 0213-0514 |
| Alterra TRV 500 17 | 0213-0514 | 0213-0514 | - | - | 0213-0514 | 0213-0514 |
| Prowler 500 17-18 | 0213-0518 | 0213-0537 | - | - | 0213-0519 | 0213-0519 |
| Prowler 500 19-22 | 0213-0537 | 0213-0537 | - | - | 0213-0537 | - |

Tous les produits avec une référence **MAGENTA GRAS** sont nouveaux en 2026.

# KITS DE SOUFFLET DE CARDAN (SUITE)

| MODÈLES | CÔTÉ PONT AVANT - RÉF. | CÔTÉ ROUE AVANT - RÉF. | CÔTÉ PONT MÉDIAN - RÉF. | CÔTÉ ROUE MÉDIAN - RÉF. | CÔTÉ PONT ARRIÈRE - RÉF. | CÔTÉ ROUE ARRIÈRE - RÉF. |
|---|---|---|---|---|---|---|
| **ARCTIC CAT/TEXTRON (SUITE)** | | | | | | |
| Prowler 500 HDX 14-15 | **0213-0514** | **0213-0514** | - | - | **0213-0514** | **0213-0514** |
| Prowler 500 HDX LTD 14 | **0213-0514** | **0213-0514** | - | - | **0213-0514** | **0213-0514** |
| Prowler 500 HDX XT 14-17 | **0213-0514** | **0213-0514** | - | - | **0213-0514** | **0213-0514** |
| 550 EFI 4x4 12-14 | **0213-0514** | **0213-0514** | - | - | **0213-0514** | **0213-0514** |
| 550 GT EFI 4x4 12 | **0213-0514** | **0213-0514** | - | - | **0213-0514** | **0213-0514** |
| 550 H1 FIS 4x4 09-11 | **0213-0514** | **0213-0514** | - | - | **0213-0514** | **0213-0514** |
| 550 H1 FIS 4x4 LTD 09 | **0213-0514** | **0213-0514** | - | - | **0213-0514** | **0213-0514** |
| 550 LTD EFI 11-14 | **0213-0514** | **0213-0514** | - | - | **0213-0514** | **0213-0514** |
| 550 TRV 4x4 avec AT 09-11 | **0213-0514** | **0213-0514** | - | - | **0213-0514** | **0213-0514** |
| 550 TRV Cruiser 12 | **0213-0514** | **0213-0514** | - | - | **0213-0514** | **0213-0514** |
| 550 TRV GT 11-12 | **0213-0514** | **0213-0514** | - | - | **0213-0514** | **0213-0514** |
| 550 TRV LTD 09-15 | **0213-0514** | **0213-0514** | - | - | **0213-0514** | **0213-0514** |
| 550 TRV XT 13-15 | **0213-0514** | **0213-0514** | - | - | **0213-0514** | **0213-0514** |
| 550 XR 15 | **0213-0514** | **0213-0514** | - | - | **0213-0514** | **0213-0514** |
| 550 XR LTD 15 | **0213-0514** | **0213-0514** | - | - | **0213-0514** | **0213-0514** |
| 550 XR XT 15 | **0213-0514** | **0213-0514** | - | - | **0213-0514** | **0213-0514** |
| 550 XT EFI 4x4 13-14 | **0213-0514** | **0213-0514** | - | - | **0213-0514** | **0213-0514** |
| Alterra 550 16 | **0213-0514** | **0213-0514** | - | - | **0213-0514** | **0213-0514** |
| Alterra 550 XT 16 | **0213-0514** | **0213-0514** | - | - | **0213-0514** | **0213-0514** |
| Alterra TRV 550 XT EPS 17 | **0213-0514** | **0213-0514** | - | - | **0213-0514** | **0213-0514** |
| Prowler 550 09 | **0213-0514** | **0213-0514** | - | - | **0213-0514** | **0213-0514** |
| Prowler 550 XT 10-15 | **0213-0514** | **0213-0514** | - | - | **0213-0514** | **0213-0514** |
| Alterra 570 19-20 | **0213-0514** | **0213-0514** | - | - | **0213-0514** | **0213-0514** |
| Alterra 570 EPS 19-21 | **0213-0514** | **0213-0514** | - | - | **0213-0514** | **0213-0514** |
| Alterra 570 XT 19 | **0213-0514** | **0213-0514** | - | - | **0213-0514** | **0213-0514** |
| Alterra 600 EPS 22-24 | - | - | - | - | **0213-1237** | **0213-1237** |
| 650 4x4 H1 07-11 | **0213-0514** | **0213-0514** | - | - | **0213-0514** | **0213-0514** |
| 650 4x4 avec AT V2 04-06 | **0213-0514** | **0213-0514** | - | - | **0213-0514** | **0213-0514** |
| 650 H1 LTD 05-07 | **0213-0514** | **0213-0514** | - | - | **0213-0514** | **0213-0514** |
| 650 H1 Mud Pro 10 | **0213-0514** | **0213-0514** | - | - | **0213-0531** | **0213-0531** |
| 650 H1 Mud Pro 11 | **0213-0531** | **0213-0531** | - | - | **0213-0531** | **0213-0531** |
| 650 H1 TBX 07-09 | **0213-0514** | **0213-0514** | - | - | **0213-0514** | **0213-0514** |
| 650 TRV 07-09 | **0213-0514** | **0213-0514** | - | - | **0213-0514** | **0213-0514** |
| 650 TRV LTD 07 | **0213-0514** | **0213-0514** | - | - | **0213-0514** | **0213-0514** |
| 650i 4x4 12 | **0213-0514** | **0213-0514** | - | - | **0213-0514** | **0213-0514** |
| Prowler 650 07-08 | **0213-0514** | **0213-0514** | - | - | **0213-0514** | **0213-0514** |
| Prowler 650 XT 06-09 | **0213-0514** | **0213-0514** | - | - | **0213-0514** | **0213-0514** |
| 700 Diesel 07-15 | **0213-0514** | **0213-0514** | - | - | **0213-0514** | **0213-0514** |
| 700 EFI 07-14 | **0213-0514** | **0213-0514** | - | - | **0213-0514** | **0213-0514** |
| 700 EFI H1 08-10 | **0213-0514** | **0213-0514** | - | - | **0213-0514** | **0213-0514** |
| 700 EFI H1 LTD 09 | **0213-0514** | **0213-0514** | - | - | **0213-0514** | **0213-0514** |
| 700 EFI H1 Mud Pro 09-10 | **0213-0514** | **0213-0514** | - | - | **0213-0514** | **0213-0514** |
| 700 EFI H1 Mud Pro 11 | **0213-0531** | **0213-0531** | - | - | **0213-0531** | **0213-0531** |
| 700 GT EFI 12 | **0213-0514** | **0213-0514** | - | - | **0213-0514** | **0213-0514** |
| 700 LTD 06-14 | **0213-0514** | **0213-0514** | - | - | **0213-0514** | **0213-0514** |
| 700 Mud Pro 12 | **0213-0531** | **0213-0531** | - | - | **0213-0531** | **0213-0531** |
| 700 Mud Pro LTD 12-17 | **0213-0531** | **0213-0531** | - | - | **0213-0531** | **0213-0531** |
| 700 TBX 10-17 | **0213-0514** | **0213-0514** | - | - | **0213-0514** | **0213-0514** |
| 700 TBX GT 12 | **0213-0514** | **0213-0514** | - | - | **0213-0514** | **0213-0514** |
| 700 TBX LTD 11 | **0213-0514** | **0213-0514** | - | - | **0213-0514** | **0213-0514** |
| 700 TBX SE 16 | **0213-0514** | **0213-0514** | - | - | **0213-0514** | **0213-0514** |
| 700 TRV 08-12 | **0213-0514** | **0213-0514** | - | - | **0213-0514** | **0213-0514** |
| 700 TRV Cruiser 08-10 | **0213-0514** | **0213-0514** | - | - | **0213-0514** | **0213-0514** |
| 700 TRV GT 11-12 | **0213-0514** | **0213-0514** | - | - | **0213-0514** | **0213-0514** |
| 700 TRV LTD 13-15 | **0213-0514** | **0213-0514** | - | - | **0213-0514** | **0213-0514** |
| 700 TRV SE 16 | **0213-0531** | **0213-0531** | - | - | **0213-0514** | **0213-0514** |
| 700 TRV XT 13-15 | **0213-0514** | **0213-0514** | - | - | **0213-0514** | **0213-0514** |
| 700 XR 15 | **0213-0514** | **0213-0514** | - | - | **0213-0514** | **0213-0514** |
| 700 XR LTD 15 | **0213-0514** | **0213-0514** | - | - | **0213-0514** | **0213-0514** |
| 700 XR XT 15 | **0213-0514** | **0213-0514** | - | - | **0213-0514** | **0213-0514** |
| 700 XT 13-14 | **0213-0514** | **0213-0514** | - | - | **0213-0514** | **0213-0514** |
| Alterra 700 16-21 | **0213-0514** | **0213-0514** | - | - | **0213-0514** | **0213-0514** |
| Alterra 700 Mud Pro LTD 18-19 | **0213-0531** | **0213-0531** | - | - | **0213-0531** | **0213-0531** |
| Alterra 700 TBX 18-20 | **0213-0514** | **0213-0514** | - | - | **0213-0514** | **0213-0514** |
| Alterra 700 VLX 18 | **0213-0514** | **0213-0514** | - | - | **0213-0514** | **0213-0514** |
| Alterra 700 VLX EPS 18 | **0213-0514** | **0213-0514** | - | - | **0213-0514** | **0213-0514** |
| Alterra 700 XT 16 | **0213-0514** | **0213-0514** | - | - | **0213-0514** | **0213-0514** |
| Alterra 700 XT EPS 17-19 | **0213-0514** | **0213-0514** | - | - | **0213-0514** | **0213-0514** |
| Alterra TRV 700 EPS 20 | **0213-0514** | **0213-0514** | - | - | **0213-0514** | **0213-0514** |
| Alterra TRV 700 XT EPS 17-22 | **0213-0514** | **0213-0514** | - | - | **0213-0514** | **0213-0514** |
| Prowler 700 Crew HDX XT 17 | **0213-0514** | **0213-0514** | - | - | **0213-0514** | **0213-0514** |
| Prowler 700 HDX 12-14 | **0213-0514** | **0213-0514** | - | - | **0213-0514** | **0213-0514** |
| Prowler 700 HDX XT 15-17 | **0213-0514** | **0213-0514** | - | - | **0213-0514** | **0213-0514** |
| Prowler 700 HDX XT SE 16 | **0213-0514** | **0213-0514** | - | - | **0213-0514** | **0213-0514** |
| Prowler 700 XT 09-17 | **0213-0514** | **0213-0514** | - | - | **0213-0514** | **0213-0514** |

**Suite de la section KITS DE SOUFFLET DE CARDAN page suivante.**

Tous les produits avec une référence **MAGENTA GRAS** sont nouveaux en 2026.

## KITS DE SOUFFLET DE CARDAN (SUITE)

| MODÈLES | CÔTÉ PONT AVANT - RÉF. | CÔTÉ ROUE AVANT - RÉF. | CÔTÉ PONT MÉDIAN - RÉF. | CÔTÉ ROUE MÉDIAN - RÉF. | CÔTÉ PONT ARRIÈRE - RÉF. | CÔTÉ ROUE ARRIÈRE - RÉF. |
|---|---|---|---|---|---|---|
| **ARCTIC CAT/TEXTRON (SUITE)** | | | | | | |
| Prowler 700 XTX 08-14 | **0213-0514** | **0213-0514** | - | - | **0213-0514** | **0213-0514** |
| VLX 700 17 | **0213-0514** | **0213-0514** | - | - | **0213-0514** | **0213-0514** |
| Wildcat 700 Sport 15-16 | **0213-0531** | **0213-0531** | - | - | **0213-0531** | **0213-0531** |
| Wildcat 700 Sport LTD 15-16 | **0213-0531** | **0213-0531** | - | - | **0213-0531** | **0213-0531** |
| Wildcat 700 Sport LTD 17 | **0213-0531** | **0213-0531** | - | - | **0213-0514** | **0213-0514** |
| Wildcat 700 Sport LTD 18 | **0213-0531** | **0213-0531** | - | - | **0213-0531** | **0213-0531** |
| Wildcat 700 Sport LTD 19 | **0213-0531** | **0213-0531** | - | - | **0213-0514** | **0213-0514** |
| Wildcat 700 Sport SE 17 | **0213-0531** | **0213-0531** | - | - | **0213-0514** | **0213-0514** |
| Wildcat 700 Sport XT 15-16 | **0213-0531** | **0213-0531** | - | - | **0213-0531** | **0213-0531** |
| Wildcat 700 Sport XT 17-19 | **0213-0531** | **0213-0531** | - | - | **0213-0514** | **0213-0514** |
| Wildcat 700 Trail 14-19 | **0213-0531** | **0213-0531** | - | - | **0213-0531** | **0213-0531** |
| Wildcat 700 Trail LTD 15-20 | **0213-0531** | **0213-0531** | - | - | **0213-0531** | **0213-0531** |
| Wildcat 700 Trail SE 16-17 | **0213-0531** | **0213-0531** | - | - | **0213-0531** | **0213-0531** |
| Wildcat 700 Trail XT 14-20 | **0213-0531** | **0213-0531** | - | - | **0213-0531** | **0213-0531** |
| Prowler Pro 800 19-21 | **0213-0514** | **0213-0514** | - | - | **0213-0514** | **0213-0514** |
| Prowler Pro 800 22-24 | **0213-0514** | **0213-0514** | - | - | **0213-0514** | **0213-0531** |
| Prowler Pro 800 Crew 20-21 | **0213-0514** | **0213-0514** | - | - | **0213-0514** | **0213-0514** |
| Prowler Pro 800 Crew 22-24 | **0213-0514** | **0213-0514** | - | - | **0213-0514** | **0213-0531** |
| Prowler Pro 800 Crew XT 19 | **0213-0514** | **0213-0514** | - | - | **0213-0514** | **0213-0514** |
| Prowler Pro 800 XT 19 | **0213-0514** | **0213-0514** | - | - | **0213-0514** | **0213-0514** |
| Stampede 900 17-18 | - | **0213-0533** | - | - | - | **0213-0533** |
| Stampede 4 900 18 | - | **0213-0533** | - | - | - | **0213-0533** |
| Stampede 900 LTD EPS 17 | - | **0213-0533** | - | - | - | **0213-0533** |
| Stampede 900 XT EPS 17 | - | **0213-0533** | - | - | - | **0213-0533** |
| Stampede 900 XTR LTD EPS 17 | - | **0213-0533** | - | - | - | **0213-0533** |
| Stampede 900 XTR XT EPS 17 | - | **0213-0533** | - | - | - | **0213-0533** |
| Havoc X 950 EPS 18 | - | **0213-0533** | - | - | - | **0213-0533** |
| Wildcat 4X 950 LTD 18 | **0213-0531** | **0213-0531** | - | - | **0213-0514** | **0213-0514** |
| Wildcat X 950 EPS 18 | **0213-0531** | **0213-0531** | - | - | **0213-0514** | **0213-0514** |
| Wildcat X 950 EPS 19 | **0213-0531** | **0213-0531** | - | - | **0213-0531** | **0213-0531** |
| Wildcat X 950 LTD EPS 18-19 | **0213-0531** | **0213-0531** | - | - | **0213-0531** | **0213-0531** |
| 1000 H2 LTD 11 | **0213-0531** | **0213-0531** | - | - | **0213-0531** | **0213-0531** |
| 1000 H2 Mud Pro 10 | **0213-0514** | **0213-0514** | - | - | **0213-0531** | **0213-0531** |
| 1000 H2 Mud Pro 11 | **0213-0531** | **0213-0531** | - | - | **0213-0531** | **0213-0531** |
| 1000 H2 Thundercat 08-10 | **0213-0514** | **0213-0514** | - | - | **0213-0514** | **0213-0514** |
| 1000 Mud Pro LTD 12-17 | **0213-0531** | **0213-0531** | - | - | **0213-0531** | **0213-0531** |
| 1000 TRV 09-10 | **0213-0514** | **0213-0514** | - | - | **0213-0514** | **0213-0514** |
| 1000 TRV Cruiser 09-10 | **0213-0514** | **0213-0514** | - | - | **0213-0514** | **0213-0514** |
| 1000 TRV Cruiser 11-12 | **0213-0531** | **0213-0531** | - | - | **0213-0531** | **0213-0531** |
| 1000 TRV GT 12 | **0213-0531** | **0213-0531** | - | - | **0213-0531** | **0213-0531** |
| 1000 TRV LTD 13-15 | **0213-0531** | **0213-0531** | - | - | **0213-0531** | **0213-0531** |
| 1000 TRV XT 15 | **0213-0531** | **0213-0531** | - | - | **0213-0531** | **0213-0531** |
| 1000 XT 13-17 | **0213-0531** | **0213-0531** | - | - | **0213-0531** | **0213-0531** |
| 1000i GT 12 | **0213-0531** | **0213-0531** | - | - | **0213-0531** | **0213-0531** |
| Alterra TRV 1000 XT 17 | **0213-0531** | **0213-0531** | - | - | **0213-0531** | **0213-0531** |
| Prowler 1000 XT 15-17 | **0213-0514** | **0213-0514** | - | - | **0213-0514** | **0213-0514** |
| Prowler 1000 XTZ 11-14 | **0213-0514** | **0213-0514** | - | - | **0213-0514** | **0213-0514** |
| Prowler 1000 XTZ H2 09-11 | **0213-0514** | **0213-0514** | - | - | **0213-0514** | **0213-0514** |
| Wildcat 1000 14-15 | **0213-0531** | **0213-0531** | - | - | **0213-0531** | **0213-0531** |
| Wildcat 1000 Dernière construction 13 | **0213-0531** | **0213-0531** | - | - | **0213-0531** | **0213-0531** |
| Wildcat 4 1000 13-14 | **0213-0531** | **0213-0531** | - | - | **0213-0531** | **0213-0531** |
| Wildcat 4 1000 LTD 14 | **0213-0531** | **0213-0531** | - | - | **0213-0531** | **0213-0531** |
| Wildcat 4X 1000 14-16 | **0213-0531** | **0213-0531** | - | - | **0213-0531** | **0213-0531** |
| Wildcat 4X 1000 LTD 14-15 | **0213-0531** | **0213-0531** | - | - | **0213-0531** | **0213-0531** |
| Wildcat GT 11000 2-13 | **0213-0531** | **0213-0531** | - | - | **0213-0531** | **0213-0531** |
| Wildcat LTD 1000 13-14 | **0213-0531** | **0213-0531** | - | - | **0213-0531** | **0213-0531** |
| Wildcat X 1000 13-16 | **0213-0531** | **0213-0531** | - | - | **0213-0531** | **0213-0531** |
| Wildcat X 1000 LTD 14-16 | **0213-0531** | **0213-0531** | - | - | **0213-0531** | **0213-0531** |
| Wildcat X 1000 SE 16 | **0213-0531** | **0213-0531** | - | - | **0213-0531** | **0213-0531** |
| **CAN-AM** | | | | | | |
| Outlander 330 04 | **0213-0512** | **0213-0516** | - | - | **0213-0535** | **0213-0510** |
| Outlander 330 05 | - | - | - | - | **0213-0535** | **0213-0510** |
| Outlander 330 4x4 05 | **0213-0512** | **0213-0516** | - | - | **0213-0535** | **0213-0510** |
| Outlander 400 03-04 | **0213-0512** | **0213-0516** | - | - | **0213-0535** | **0213-0510** |
| Outlander 400 STD 2x4 05 | - | - | - | - | **0213-0535** | **0213-0510** |
| Outlander 400 STD 4x4 05 | **0213-0512** | **0213-0516** | - | - | **0213-0535** | **0213-0510** |
| Outlander 400 STD 4x4 06-12 | **0213-0534** | **0213-0535** | - | - | **0213-0535** | **0213-0510** |
| Outlander 400 STD 4x4 13-14 | **0213-0534** | **0213-0510** | - | - | **0213-0511** | **0213-0511** |
| Outlander 400 STD 4x4 15 | **0213-0534** | **0213-0510** | - | - | **0213-0532** | **0213-0533** |
| Outlander 400 XT 4x4 04-05 | **0213-0512** | **0213-0516** | - | - | **0213-0535** | **0213-0510** |
| Outlander 400 XT 4x4 06-12 | **0213-0534** | **0213-0535** | - | - | **0213-0535** | **0213-0510** |
| Outlander 400 XT 4x4 13-14 | **0213-0534** | **0213-0510** | - | - | **0213-0511** | **0213-0511** |
| Outlander MAX 400 EFI/STD/XT 15 | **0213-0534** | **0213-0510** | - | - | **0213-0511** | **0213-0511** |
| Outlander MAX 400 STD 4x4 05 | **0213-0512** | **0213-0516** | - | - | **0213-0535** | **0213-0510** |
| Outlander MAX 400 STD 4x4 06-11 | **0213-0534** | **0213-0535** | - | - | **0213-0535** | **0213-0510** |

Tous les produits avec une référence **MAGENTA GRAS** sont nouveaux en 2026.

# KITS DE SOUFFLET DE CARDAN (SUITE)

| MODÈLES | CÔTÉ PONT AVANT - RÉF. | CÔTÉ ROUE AVANT - RÉF. | CÔTÉ PONT MÉDIAN - RÉF. | CÔTÉ ROUE MÉDIAN - RÉF. | CÔTÉ PONT ARRIÈRE - RÉF. | CÔTÉ ROUE ARRIÈRE - RÉF. |
|---|---|---|---|---|---|---|
| **CAN-AM (SUITE)** | | | | | | |
| Outlander MAX 400 STD 4x4 13-14 | **0213-0534** | **0213-0510** | - | - | **0213-0511** | **0213-0511** |
| Outlander MAX 400 XT 4x4 06-08 | **0213-0534** | **0213-0535** | - | - | **0213-0535** | **0213-0510** |
| Outlander MAX 400 XT 4x4 09-11 | **0213-0534** | **0213-0535** | - | - | **0213-0510** | **0213-0535** |
| Outlander MAX 400 XT 4x4 12-15 | **0213-0534** | **0213-0510** | - | - | **0213-0511** | **0213-0511** |
| Outlander MAX 400 XT 4x4 13-14 | **0213-0534** | **0213-0510** | - | - | **0213-0511** | **0213-0511** |
| Outlander 450 DPS EFI 16-23 | **0213-0534** | **0213-0532** | - | - | **0213-0534** | **0213-0510** |
| Outlander L 450 EFI 15-16 | **0213-0534** | **0213-0532** | - | - | **0213-0534** | **0213-0510** |
| Outlander L MAX 450 EFI 15-16 | **0213-0534** | **0213-0532** | - | - | **0213-0534** | **0213-0510** |
| Outlander MAX 450 6x6 19-23 | **0213-0534** | **0213-0532** | **0213-0534** | **0213-0510** | **0213-0534** | **0213-0510** |
| Outlander MAX 450 DPS 6x6 24-25 | **0213-0534** | **0213-0532** | **0213-0534** | **0213-0510** | **0213-0534** | **0213-0510** |
| Outlander MAX 450 DPS EFI 16-23 | **0213-0534** | **0213-0532** | - | - | **0213-0534** | **0213-0510** |
| Outlander MAX 450 EFI 17 | **0213-0534** | **0213-0532** | - | - | **0213-0534** | **0213-0510** |
| Outlander MAX 450 STD EFI 18-23 | **0213-0534** | **0213-0532** | - | - | **0213-0534** | **0213-0510** |
| Outlander STD 450 EFI 17-23 | **0213-0534** | **0213-0532** | - | - | **0213-0534** | **0213-0510** |
| Defender 500 17-21 | **0213-0524** | **0213-0510** | - | - | **0213-0511** | **0213-0511** |
| Defender 500 DPS/Camo 17-21 | **0213-0524** | **0213-0510** | - | - | **0213-0511** | **0213-0511** |
| Outlander 500 LTD 4x4 10 | **0213-0534** | **0213-0535** | - | - | **0213-0511** | **0213-0511** |
| Outlander 500 STD 4x4 07 | **0213-0534** | **0213-0535** | - | - | **0213-0513** | **0213-0513** |
| Outlander 500 STD 4x4 08-12 | **0213-0534** | **0213-0535** | - | - | **0213-0511** | **0213-0511** |
| Outlander 500 STD 4x4 13-14 | **0213-0534** | **0213-0510** | - | - | **0213-0511** | **0213-0511** |
| Outlander 500 STD 4x4 15 | **0213-0534** | **0213-0532** | - | - | **0213-0511** | **0213-0511** |
| Outlander 500 XT 4x4 07 | **0213-0534** | **0213-0535** | - | - | **0213-0513** | **0213-0513** |
| Outlander 500 XT 4x4 08-12 | **0213-0534** | **0213-0535** | - | - | **0213-0511** | **0213-0511** |
| Outlander 500 XT 4x4 13-14 | **0213-0534** | **0213-0510** | - | - | **0213-0511** | **0213-0511** |
| Outlander L 500 EFI 15 | **0213-0534** | **0213-0532** | - | - | **0213-0534** | **0213-0510** |
| Outlander L MAX 500 EFI 15 | **0213-0534** | **0213-0532** | - | - | **0213-0534** | **0213-0510** |
| Outlander MAX 500 EFI 15 | **0213-0534** | **0213-0532** | - | - | **0213-0511** | **0213-0511** |
| Outlander MAX 500 STD 4x4 07 | **0213-0534** | **0213-0535** | - | - | **0213-0513** | **0213-0513** |
| Outlander MAX 500 STD 4x4 08-12 | **0213-0534** | **0213-0535** | - | - | **0213-0511** | **0213-0511** |
| Outlander MAX 500 STD 4x4 13-14 | **0213-0534** | **0213-0510** | - | - | **0213-0511** | **0213-0511** |
| Outlander MAX 500 XT 4x4 07 | **0213-0534** | **0213-0535** | - | - | **0213-0513** | **0213-0513** |
| Outlander MAX 500 XT 4x4 08-12 | **0213-0534** | **0213-0535** | - | - | **0213-0511** | **0213-0511** |
| Outlander MAX 500 XT 4x4 13-14 | **0213-0534** | **0213-0510** | - | - | **0213-0511** | **0213-0511** |
| Quest 500 02-04 | **0213-0512** | **0213-0516** | - | - | - | - |
| Quest 500 XT 02-04 | **0213-0512** | **0213-0516** | - | - | - | - |
| Renegade 500 08-12 | **0213-0534** | **0213-0535** | - | - | **0213-0511** | **0213-0511** |
| Renegade 500 13-14 | **0213-0534** | **0213-0510** | - | - | **0213-0511** | **0213-0511** |
| Renegade 500 15 | **0213-0534** | **0213-0532** | - | - | **0213-0511** | **0213-0511** |
| Renegade 500 XT 12 | **0213-0534** | **0213-0535** | - | - | **0213-0511** | **0213-0511** |
| Traxter 500 99-05 | **0213-0512** | **0213-0516** | - | - | - | - |
| Traxter 500 Auto CVT 05 | **0213-0512** | **0213-0516** | - | - | - | - |
| Outlander 570 DPS EFI 16 | **0213-0534** | **0213-0532** | - | - | **0213-0511** | **0213-0511** |
| Outlander 570 DPS EFI 17-23 | **0213-0534** | **0213-0532** | - | - | **0213-0534** | **0213-0510** |
| Outlander 570 EFI Hunter Edition 16-20 | **0213-0534** | **0213-0532** | - | - | **0213-0534** | **0213-0510** |
| Outlander 570 MR EFI 22 | **0213-0534** | **0213-0510** | - | - | **0213-0511** | **0213-0511** |
| Outlander 570 MR EFI 23 | **0213-0534** | **0213-0532** | - | - | **0213-0511** | **0213-0511** |
| Outlander 570 PRO EFI 17-18 | **0213-0534** | **0213-0510** | - | - | **0213-0534** | **0213-0510** |
| Outlander 570 PRO EFI 19 | **0213-0534** | **0213-0510** | - | - | **0213-0511** | **0213-0511** |
| Outlander 570 X mr EFI 16 | **0213-0534** | **0213-0532** | - | - | **0213-0511** | **0213-0511** |
| Outlander 570 X mr EFI 17-22 | **0213-0534** | **0213-0510** | - | - | **0213-0511** | **0213-0511** |
| Outlander 570 X mr EFI 23 | **0213-0534** | **0213-0532** | - | - | **0213-0511** | **0213-0511** |
| Outlander 570 XT EFI 16-23 | **0213-0534** | **0213-0532** | - | - | **0213-0534** | **0213-0510** |
| Outlander L 570 EFI 16 | **0213-0534** | **0213-0532** | - | - | **0213-0534** | **0213-0510** |
| Outlander LE 570 EFI 16 | **0213-0534** | **0213-0532** | - | - | **0213-0534** | **0213-0510** |
| Outlander MAX 570 DPS EFI 16 | **0213-0534** | **0213-0532** | - | - | **0213-0511** | **0213-0511** |
| Outlander MAX 570 DPS EFI 17-23 | **0213-0534** | **0213-0532** | - | - | **0213-0534** | **0213-0510** |
| Outlander MAX 570 EFI 16 | **0213-0534** | **0213-0532** | - | - | **0213-0511** | **0213-0511** |
| Outlander MAX 570 EFI 17 | **0213-0534** | **0213-0532** | - | - | **0213-0534** | **0213-0510** |
| Outlander MAX 570 STD EFI 18-22 | **0213-0534** | **0213-0532** | - | - | **0213-0534** | **0213-0510** |
| Outlander MAX 570 XT EFI 17-23 | **0213-0534** | **0213-0532** | - | - | **0213-0534** | **0213-0510** |
| Outlander STD 570 EFI 17-22 | **0213-0534** | **0213-0532** | - | - | **0213-0534** | **0213-0510** |
| Renegade 570 EFI 16- 18 | **0213-0534** | **0213-0532** | - | - | **0213-0511** | **0213-0511** |
| Renegade 570 EFI 19- 22 | **0213-0534** | **0213-0510** | - | - | **0213-0511** | **0213-0511** |
| Renegade 570 X mr EFI 17-18 | **0213-0534** | **0213-0510** | - | - | **0213-0511** | **0213-0511** |
| Renegade 570 X mr EFI 19 | **0213-0524** | **0213-0511** | - | - | **0213-0511** | **0213-0511** |
| Renegade X mr 570 EFI 20-21 | **0213-0534** | **0213-0510** | - | - | **0213-0511** | **0213-0511** |
| Outlander 650 6x6 15-18 | **0213-0534** | **0213-0510** | **0213-0511** | **0213-0511** | **0213-0511** | **0213-0511** |
| Outlander 650 DPS EFI 17-22 | **0213-0534** | **0213-0510** | - | - | **0213-0511** | **0213-0511** |
| Outlander 650 STD 4x4 06-07 | **0213-0534** | **0213-0535** | - | - | **0213-0513** | **0213-0513** |
| Outlander 650 STD 4x4 08-12 | **0213-0534** | **0213-0535** | - | - | **0213-0511** | **0213-0511** |
| Outlander 650 STD 4x4 13-15 | **0213-0534** | **0213-0510** | - | - | **0213-0511** | **0213-0511** |
| Outlander 650 STD EFI 17-22 | **0213-0534** | **0213-0510** | - | - | **0213-0511** | **0213-0511** |
| Outlander 650 X mr 13-23 | **0213-0524** | **0213-0511** | - | - | **0213-0511** | **0213-0511** |
| Outlander 650 XT 4x4 06-07 | **0213-0534** | **0213-0535** | - | - | **0213-0513** | **0213-0513** |
| Outlander 650 XT 4x4 08-12 | **0213-0534** | **0213-0535** | - | - | **0213-0511** | **0213-0511** |

**Suite de la section KITS DE SOUFFLET DE CARDAN page suivante.**

Tous les produits avec une référence **MAGENTA GRAS** sont nouveaux en 2026.

## KITS DE SOUFFLET DE CARDAN (SUITE)

| MODÈLES | CÔTÉ PONT AVANT - RÉF. | CÔTÉ ROUE AVANT - RÉF. | CÔTÉ PONT MÉDIAN - RÉF. | CÔTÉ ROUE MÉDIAN - RÉF. | CÔTÉ PONT ARRIÈRE - RÉF. | CÔTÉ ROUE ARRIÈRE - RÉF. |
|---|---|---|---|---|---|---|
| **CAN-AM (SUITE)** | | | | | | |
| Outlander 650 XT 4x4 13-22 | **0213-0534** | **0213-0510** | - | - | **0213-0511** | **0213-0511** |
| Outlander MAX 650 6x6 19-22 | **0213-0534** | **0213-0510** | **0213-0511** | **0213-0511** | **0213-0511** | **0213-0511** |
| Outlander MAX 650 6x6 DPS 23 | **0213-0534** | **0213-0510** | - | - | **0213-0511** | **0213-0511** |
| Outlander MAX 650 6x6 DPS 24-25 | **0213-0534** | **0213-0510** | **0213-0511** | **0213-0511** | **0213-0511** | **0213-0511** |
| Outlander MAX 650 DPS 19-22 | **0213-0534** | **0213-0510** | - | - | **0213-0511** | **0213-0511** |
| Outlander MAX 650 STD 4x4 06-07 | **0213-0534** | **0213-0535** | - | - | **0213-0513** | **0213-0513** |
| Outlander MAX 650 STD 4x4 08-12 | **0213-0534** | **0213-0535** | - | - | **0213-0511** | **0213-0511** |
| Outlander MAX 650 STD 4x4 13-15 | **0213-0534** | **0213-0510** | - | - | **0213-0511** | **0213-0511** |
| Outlander MAX 650 XT 21-23 | **0213-0534** | **0213-0510** | - | - | **0213-0511** | **0213-0511** |
| Outlander MAX 650 XT 21-23 | **0213-0534** | **0213-0510** | - | - | **0213-0511** | **0213-0511** |
| Outlander MAX 650 XT 4x4 06-07 | **0213-0534** | **0213-0535** | - | - | **0213-0513** | **0213-0513** |
| Outlander MAX 650 XT 4x4 08-12 | **0213-0534** | **0213-0535** | - | - | **0213-0511** | **0213-0511** |
| Outlander MAX 650 XT 4x4 13-15 | **0213-0534** | **0213-0510** | - | - | **0213-0511** | **0213-0511** |
| Quest 650 STD/XT 02-04 | **0213-0512** | **0213-0516** | - | - | - | - |
| Renegade 650 EFI 18- 19 | **0213-0534** | **0213-0510** | - | - | **0213-0511** | **0213-0511** |
| Renegade 650 STD EFI 23-25 | **0213-0534** | **0213-0510** | - | - | **0213-0511** | **0213-0511** |
| Renegade 650 X mr EFI 22-25 | **0213-0524** | **0213-0511** | - | - | **0213-0511** | **0213-0511** |
| Renegade 650 X xc EFI 19 | **0213-0534** | **0213-0510** | - | - | **0213-0511** | **0213-0511** |
| Commander 700 DPS 22-25, | **0213-0524** | **0213-0510** | - | - | **0213-0511** | **0213-0511** |
| Commander 700 XT 22-25 | **0213-0524** | **0213-0510** | - | - | **0213-0511** | **0213-0511** |
| Commander MAX 700 DPS 24-25 | **0213-0524** | **0213-0510** | - | - | **0213-0511** | **0213-0511** |
| Commander MAX 700 XT 24-25 | **0213-0524** | **0213-0510** | - | - | **0213-0511** | **0213-0511** |
| Defender 700 22-25 | **0213-0524** | **0213-0510** | - | - | **0213-0511** | **0213-0511** |
| Defender 700 DPS 22-25 | **0213-0524** | **0213-0510** | - | - | **0213-0511** | **0213-0511** |
| Defender 700 XT 24-25 | **0213-0524** | **0213-0510** | - | - | **0213-0511** | **0213-0511** |
| Defender MAX 700 22-25 | **0213-0524** | **0213-0510** | - | - | **0213-0511** | **0213-0511** |
| Defender MAX 700 DPS 24-25 | **0213-0524** | **0213-0510** | - | - | **0213-0511** | **0213-0511** |
| Maverick Trail 700 22-23 | **0213-0524** | **0213-0510** | - | - | **0213-0511** | **0213-0511** |
| Maverick Trail 700 DPS 22-25 | **0213-0524** | **0213-0510** | - | - | **0213-0511** | **0213-0511** |
| Commander 800 DPS 13-14, | **0213-0524** | **0213-0511** | - | - | **0213-0511** | **0213-0511** |
| Commander 800 DPS 15 | - | - | - | - | **0213-0511** | **0213-0511** |
| Commander 800 DPS 16-20, | **0213-0534** | **0213-0510** | - | - | **0213-0511** | **0213-0511** |
| Commander 800 LTD 16 | **0213-0534** | **0213-0510** | - | - | **0213-0511** | **0213-0511** |
| Commander 800 STD 11-12 | **0213-0534** | **0213-0510** | - | - | **0213-0511** | **0213-0511** |
| Commander 800 STD 13-14 | **0213-0524** | **0213-0511** | - | - | **0213-0511** | **0213-0511** |
| Commander 800 STD 15 | - | - | - | - | **0213-0511** | **0213-0511** |
| Commander 800 STD 16-20 | **0213-0534** | **0213-0510** | - | - | **0213-0511** | **0213-0511** |
| Commander 800 XT 11-12 | **0213-0534** | **0213-0510** | - | - | **0213-0511** | **0213-0511** |
| Commander 800 XT 13-14 | **0213-0524** | **0213-0511** | - | - | **0213-0511** | **0213-0511** |
| Commander 800 XT 15 | - | - | - | - | **0213-0511** | **0213-0511** |
| Commander 800 XT 16-20 | **0213-0534** | **0213-0510** | - | - | **0213-0511** | **0213-0511** |
| Commander 800 XT-P 16 | **0213-0534** | **0213-0510** | - | - | **0213-0511** | **0213-0511** |
| Commander MAX 800 DPS 16-20 | **0213-0534** | **0213-0510** | - | - | **0213-0511** | **0213-0511** |
| Defender 800 16 | **0213-0534** | **0213-0510** | - | - | **0213-0511** | **0213-0511** |
| Defender 800 17-21 | **0213-0524** | **0213-0510** | - | - | **0213-0511** | **0213-0511** |
| Defender 800 DPS 16 | **0213-0534** | **0213-0510** | - | - | **0213-0511** | **0213-0511** |
| Defender 800 DPS 17-21 | **0213-0524** | **0213-0510** | - | - | **0213-0511** | **0213-0511** |
| Defender 800 DPS CAB 21 | **0213-0524** | **0213-0510** | - | - | **0213-0511** | **0213-0511** |
| Defender 800 XT 16 | **0213-0534** | **0213-0510** | - | - | **0213-0511** | **0213-0511** |
| Defender 800 XT 17-21 | **0213-0524** | **0213-0510** | - | - | **0213-0511** | **0213-0511** |
| Defender 800 XT CAB 18-20 | **0213-0524** | **0213-0510** | - | - | **0213-0511** | **0213-0511** |
| Defender MAX 800 DPS 17-21 | **0213-0524** | **0213-0510** | - | - | **0213-0511** | **0213-0511** |
| Defender MAX 800 XT 17-21 | **0213-0524** | **0213-0510** | - | - | **0213-0511** | **0213-0511** |
| Maverick Trail 800R 18-21 | **0213-0524** | **0213-0510** | - | - | **0213-0511** | **0213-0511** |
| Maverick Trail 800R DPS 18-21 | **0213-0524** | **0213-0510** | - | - | **0213-0511** | **0213-0511** |
| Outlander 800 STD 4x4 06-07 | **0213-0534** | **0213-0535** | - | - | **0213-0513** | **0213-0513** |
| Outlander 800 STD 4x4 08 | **0213-0534** | **0213-0535** | - | - | **0213-0511** | **0213-0511** |
| Outlander 800 X mr 11-12 | **0213-0534** | **0213-0510** | - | - | **0213-0511** | **0213-0511** |
| Outlander 800 XT 4x4 06-07 | **0213-0534** | **0213-0535** | - | - | **0213-0513** | **0213-0513** |
| Outlander 800 XT 4x4 08 | **0213-0534** | **0213-0535** | - | - | **0213-0511** | **0213-0511** |
| Outlander 800 X xc 11 | **0213-0534** | **0213-0535** | - | - | **0213-0511** | **0213-0511** |
| Outlander 800R STD 4x4 09-12 | **0213-0534** | **0213-0535** | - | - | **0213-0511** | **0213-0511** |
| Outlander 800R STD 4x4 13-15 | **0213-0534** | **0213-0510** | - | - | **0213-0511** | **0213-0511** |
| Outlander 800R X mr 15 | **0213-0524** | **0213-0511** | - | - | **0213-0511** | **0213-0511** |
| Outlander 800R XT 4x4 09-12 | **0213-0534** | **0213-0535** | - | - | **0213-0511** | **0213-0511** |
| Outlander 800R XT 4x4 13-14 | **0213-0534** | **0213-0510** | - | - | **0213-0511** | **0213-0511** |
| Outlander MAX 800 LTD 4x4 07 | **0213-0534** | **0213-0535** | - | - | **0213-0513** | **0213-0513** |
| Outlander MAX 800 LTD 4x4 08 | **0213-0534** | **0213-0535** | - | - | **0213-0511** | **0213-0511** |
| Outlander MAX 800 STD 4x4 06-07 | **0213-0534** | **0213-0535** | - | - | **0213-0513** | **0213-0513** |
| Outlander MAX 800 STD 4x4 08 | **0213-0534** | **0213-0535** | - | - | **0213-0511** | **0213-0511** |
| Outlander MAX 800 XT 4x4 06-07 | **0213-0534** | **0213-0535** | - | - | **0213-0513** | **0213-0513** |
| Outlander MAX 800 XT 4x4 08 | **0213-0534** | **0213-0535** | - | - | **0213-0511** | **0213-0511** |
| Outlander MAX 800R EFI 15 | **0213-0534** | **0213-0510** | - | - | **0213-0511** | **0213-0511** |
| Outlander MAX 800R LTD 4x4 09-12 | **0213-0534** | **0213-0535** | - | - | **0213-0511** | **0213-0511** |
| Outlander MAX 800R STD 4x4 09-12 | **0213-0534** | **0213-0535** | - | - | **0213-0511** | **0213-0511** |

Tous les produits avec une référence **MAGENTA GRAS** sont nouveaux en 2026.

# KITS DE SOUFFLET DE CARDAN (SUITE)

| MODÈLES | CÔTÉ PONT AVANT - RÉF. | CÔTÉ ROUE AVANT - RÉF. | CÔTÉ PONT MÉDIAN - RÉF. | CÔTÉ ROUE MÉDIAN - RÉF. | CÔTÉ PONT ARRIÈRE - RÉF. | CÔTÉ ROUE ARRIÈRE - RÉF. |
|---|---|---|---|---|---|---|
| **CAN-AM (SUITE)** | | | | | | |
| Outlander MAX 800R STD 4x4 13-14 | **0213-0534** | **0213-0510** | - | - | **0213-0511** | **0213-0511** |
| Outlander MAX 800R XT 4x4 09-12 | **0213-0534** | **0213-0535** | - | - | **0213-0511** | **0213-0511** |
| Outlander MAX 800R XT 4x4 13-14 | **0213-0534** | **0213-0510** | - | - | **0213-0511** | **0213-0511** |
| Renegade 800 07-08 | **0213-0534** | **0213-0535** | - | - | **0213-0513** | **0213-0513** |
| Renegade 800 09-12 | **0213-0534** | **0213-0535** | - | - | **0213-0511** | **0213-0511** |
| Renegade 800 13-15 | **0213-0534** | **0213-0510** | - | - | **0213-0511** | **0213-0511** |
| Renegade 800 X 08 | **0213-0534** | **0213-0535** | - | - | **0213-0513** | **0213-0513** |
| Renegade 800 X 09 | **0213-0534** | **0213-0535** | - | - | **0213-0511** | **0213-0511** |
| Renegade 800 X xc 10-12 | **0213-0534** | **0213-0535** | - | - | **0213-0511** | **0213-0511** |
| Renegade 800 X xc 13-14 | **0213-0534** | **0213-0510** | - | - | **0213-0511** | **0213-0511** |
| Outlander 850 16-24 | **0213-0534** | **0213-0510** | - | - | **0213-0511** | **0213-0511** |
| Outlander 850 DPS 16-22 | **0213-0534** | **0213-0510** | - | - | **0213-0511** | **0213-0511** |
| Outlander 850 Hunting Edition 24 | **0213-0534** | **0213-0510** | - | - | **0213-0511** | **0213-0511** |
| Outlander 850 North Edition 18-20 | **0213-0534** | **0213-0510** | - | - | **0213-0511** | **0213-0511** |
| Outlander 850 X mr 16-24 | **0213-0524** | **0213-0511** | - | - | **0213-0511** | **0213-0511** |
| Outlander 850 XT/XT-P 16-24 | **0213-0534** | **0213-0510** | - | - | **0213-0511** | **0213-0511** |
| Outlander MAX 850 DPS 17-24 | **0213-0534** | **0213-0510** | - | - | **0213-0511** | **0213-0511** |
| Outlander MAX 850 XT 16-24 | **0213-0534** | **0213-0510** | - | - | **0213-0511** | **0213-0511** |
| Outlander MAX 850 XT-P 16-24 | **0213-0534** | **0213-0510** | - | - | **0213-0511** | **0213-0511** |
| Renegade 850 16-22 | **0213-0534** | **0213-0510** | - | - | **0213-0511** | **0213-0511** |
| Renegade 850 X xc 16-22 | **0213-0534** | **0213-0510** | - | - | **0213-0511** | **0213-0511** |
| Defender 900 22-25 | **0213-0524** | **0213-0510** | - | - | **0213-0511** | **0213-0511** |
| Defender 900 DPS 22-25 | **0213-0524** | **0213-0510** | - | - | **0213-0511** | **0213-0511** |
| Defender 900 DPS CAB 22-23 | **0213-0524** | **0213-0510** | - | - | **0213-0511** | **0213-0511** |
| Defender 900 DPS CAB 24 | **0213-0524** | **0213-0511** | - | - | **0213-0511** | **0213-0511** |
| Defender 900 DPS CAB 25 | **0213-0524** | **0213-0510** | - | - | **0213-0511** | **0213-0511** |
| Defender 900 XT 22-25 | **0213-0524** | **0213-0510** | - | - | **0213-0511** | **0213-0511** |
| Defender MAX 900 22-25 | **0213-0524** | **0213-0510** | - | - | **0213-0511** | **0213-0511** |
| Defender MAX 900 DPS 22-25 | **0213-0524** | **0213-0510** | - | - | **0213-0511** | **0213-0511** |
| Defender MAX 900 XT 22-25 | **0213-0524** | **0213-0510** | - | - | **0213-0511** | **0213-0511** |
| Maverick X3 17 | **0213-0511** | **0213-0511** | - | - | **0213-0834** | **0213-0834** |
| Maverick X3 900 H.O. 18 | **0213-0511** | **0213-0511** | - | - | **0213-0834** | **0213-0834** |
| Maverick X3 MAX Turbo R 18-21 | **0213-0511** | **0213-0511** | - | - | **0213-0834** | **0213-0834** |
| Maverick X3 MAX Turbo R DS 20 | **0213-0511** | **0213-0511** | - | - | **0213-0834** | **0213-0834** |
| Maverick X3 MAX Turbo R RS 20-21 | **0213-0511** | **0213-0511** | - | - | **0213-0834** | **0213-0834** |
| Maverick X3 MAX Turbo R X ds 18-19 | **0213-0511** | **0213-0511** | - | - | **0213-0834** | **0213-0834** |
| Maverick X3 MAX Turbo R X rs 18-19 | **0213-0511** | **0213-0511** | - | - | **0213-0834** | **0213-0834** |
| Maverick X3 MAX Turbo R X rs (avec Smart-Lok) 18 | **0213-0511** | **0213-0511** | - | - | **0213-0834** | **0213-0834** |
| Maverick X3 MAX Turbo RR DS/RS 23-25 | **0213-0511** | **0213-0511** | - | - | **0213-0834** | **0213-0834** |
| Maverick X3 MAX Turbo RR X ds/ X mr/X rc/X rs 20-25 | **0213-0511** | **0213-0511** | - | - | **0213-0834** | **0213-0834** |
| Maverick X3 MAX Turbo RS 23-25 | **0213-0511** | **0213-0511** | - | - | **0213-0834** | **0213-0834** |
| Maverick X3 MAX Turbo/DS 18-25 | **0213-0511** | **0213-0511** | - | - | **0213-0834** | **0213-0834** |
| Maverick X3 Turbo 18-20 | **0213-0511** | **0213-0511** | - | - | **0213-0834** | **0213-0834** |
| Maverick X3 Turbo DS 21-25 | **0213-0511** | **0213-0511** | - | - | **0213-0834** | **0213-0834** |
| Maverick X3 Turbo R 18-21 | **0213-0511** | **0213-0511** | - | - | **0213-0834** | **0213-0834** |
| Maverick X3 Turbo R DS 20-22 | **0213-0511** | **0213-0511** | - | - | **0213-0834** | **0213-0834** |
| Maverick X3 Turbo R RS 20 | **0213-0511** | **0213-0511** | - | - | **0213-0834** | **0213-0834** |
| Maverick X3 Turbo R X ds 18-19 | **0213-0511** | **0213-0511** | - | - | **0213-0834** | **0213-0834** |
| Maverick X3 Turbo R X mr 18-19 | **0213-0511** | **0213-0511** | - | - | **0213-0834** | **0213-0834** |
| Maverick X3 Turbo R X rc 18-19 | **0213-0511** | **0213-0511** | - | - | **0213-0834** | **0213-0834** |
| Maverick X3 Turbo R X rs 18-19 | **0213-0511** | **0213-0511** | - | - | **0213-0834** | **0213-0834** |
| Maverick X3 Turbo R X rs avec Smart-Lok 18 | **0213-0511** | **0213-0511** | - | - | **0213-0834** | **0213-0834** |
| Maverick X3 Turbo RR DS 22-25 | **0213-0511** | **0213-0511** | - | - | **0213-0834** | **0213-0834** |
| Maverick X3 Turbo RR RS 22-25 | **0213-0511** | **0213-0511** | - | - | **0213-0834** | **0213-0834** |
| Maverick X3 Turbo RR X ds 20-22 | **0213-0511** | **0213-0511** | - | - | **0213-0834** | **0213-0834** |
| Maverick X3 Turbo RR X mr (tous) 20-25 | **0213-0511** | **0213-0511** | - | - | **0213-0834** | **0213-0834** |
| Maverick X3 Turbo RR X rc (tous) 20-25 | **0213-0511** | **0213-0511** | - | - | **0213-0834** | **0213-0834** |
| Maverick X3 Turbo RR X rs 20-25 | **0213-0511** | **0213-0511** | - | - | **0213-0834** | **0213-0834** |
| Maverick X3 Turbo RS 23-24 | **0213-0511** | **0213-0511** | - | - | **0213-0834** | **0213-0834** |
| Maverick X3 Turbo X mr 18-21 | **0213-0511** | **0213-0511** | - | - | **0213-0834** | **0213-0834** |
| Maverick X3 Turbo X rc 18-21 | **0213-0511** | **0213-0511** | - | - | **0213-0834** | **0213-0834** |
| Maverick X3 X ds 17 | **0213-0511** | **0213-0511** | - | - | **0213-0834** | **0213-0834** |
| Maverick X3 X rs 17 | **0213-0511** | **0213-0511** | - | - | **0213-0834** | **0213-0834** |
| Commander 1000 DPS 11-12, | **0213-0534** | **0213-0510** | - | - | **0213-0511** | **0213-0511** |
| Commander 1000 DPS 13-14, | **0213-0524** | **0213-0511** | - | - | **0213-0511** | **0213-0511** |
| Commander 1000 DPS 15-20, | **0213-0534** | **0213-0510** | - | - | **0213-0511** | **0213-0511** |
| Commander 1000R DPS 21-25 | **0213-0524** | **0213-0510** | - | - | **0213-0511** | **0213-0511** |
| Commander 1000 LTD 12 | **0213-0534** | **0213-0510** | - | - | **0213-0511** | **0213-0511** |
| Commander 1000 LTD 13-14 | **0213-0524** | **0213-0511** | - | - | **0213-0511** | **0213-0511** |
| Commander 1000 LTD 15-20 | **0213-0534** | **0213-0510** | - | - | **0213-0511** | **0213-0511** |
| Commander 1000 STD 11-12 | **0213-0534** | **0213-0510** | - | - | **0213-0511** | **0213-0511** |
| Commander 1000 STD 13-14 | **0213-0524** | **0213-0511** | - | - | **0213-0511** | **0213-0511** |
| Commander 1000 STD 15-19 | **0213-0534** | **0213-0510** | - | - | **0213-0511** | **0213-0511** |
| Commander 1000 X 11-12 | **0213-0534** | **0213-0510** | - | - | **0213-0511** | **0213-0511** |

**Suite de la section KITS DE SOUFFLET DE CARDAN page suivante.**

Tous les produits avec une référence **MAGENTA GRAS** sont nouveaux en 2026.

## KITS DE SOUFFLET DE CARDAN (SUITE)

| MODÈLES | CÔTÉ PONT AVANT - RÉF. | CÔTÉ ROUE AVANT - RÉF. | CÔTÉ PONT MÉDIAN - RÉF. | CÔTÉ ROUE MÉDIAN - RÉF. | CÔTÉ PONT ARRIÈRE - RÉF. | CÔTÉ ROUE ARRIÈRE - RÉF. |
|---|---|---|---|---|---|---|
| **CAN-AM (SUITE)** | | | | | | |
| Commander 1000R X mr 22-25 | **0213-0524** | **0213-0511** | - | - | **0213-0511** | **0213-0511** |
| Commander 1000 XT 11-12 | **0213-0534** | **0213-0510** | - | - | **0213-0511** | **0213-0511** |
| Commander 1000 XT 13-14 | **0213-0524** | **0213-0511** | - | - | **0213-0511** | **0213-0511** |
| Commander 1000/R XT 15-20 | **0213-0534** | **0213-0510** | - | - | **0213-0511** | **0213-0511** |
| Commander 1000R XT 21-25 | **0213-0524** | **0213-0510** | - | - | **0213-0511** | **0213-0511** |
| Commander 1000 XT-P 14 | **0213-0524** | **0213-0511** | - | - | **0213-0511** | **0213-0511** |
| Commander 1000 XT-P 15-17 | **0213-0534** | **0213-0510** | - | - | **0213-0511** | **0213-0511** |
| Commander 1000R XT-P 21-22 | **0213-0524** | **0213-0510** | - | - | **0213-0511** | **0213-0511** |
| Commander 1000R XT-P 23-25 | **0213-0524** | **0213-0511** | - | - | **0213-0511** | **0213-0511** |
| Commander MAX 1000 DPS 14 | **0213-0524** | **0213-0511** | - | - | **0213-0511** | **0213-0511** |
| Commander MAX 1000/R DPS 15-19 | **0213-0534** | **0213-0510** | - | - | **0213-0511** | **0213-0511** |
| Commander MAX 1000R DPS 21-25 | **0213-0524** | **0213-0510** | - | - | **0213-0511** | **0213-0511** |
| Commander MAX 1000 LTD 14 | **0213-0524** | **0213-0511** | - | - | **0213-0511** | **0213-0511** |
| Commander MAX 1000 LTD 15-20 | **0213-0534** | **0213-0510** | - | - | **0213-0511** | **0213-0511** |
| Commander MAX 1000 STD 15-19 | **0213-0534** | **0213-0510** | - | - | **0213-0511** | **0213-0511** |
| Commander MAX 1000R X mr 24-25 | **0213-0524** | **0213-0510** | - | - | **0213-0511** | **0213-0511** |
| Commander MAX 1000 XT 14 | **0213-0524** | **0213-0511** | - | - | **0213-0511** | **0213-0511** |
| Commander MAX 1000 XT 15-20 | **0213-0534** | **0213-0510** | - | - | **0213-0511** | **0213-0511** |
| Commander MAX 1000 XT 21-25 | **0213-0524** | **0213-0510** | - | - | **0213-0511** | **0213-0511** |
| Commander MAX 1000 XT-P 15 | **0213-0534** | **0213-0510** | - | - | **0213-0511** | **0213-0511** |
| Commander MAX 1000 XT-P 22-25 | **0213-0524** | **0213-0511** | - | - | **0213-0511** | **0213-0511** |
| Defender 1000 16 | **0213-0534** | **0213-0510** | - | - | **0213-0511** | **0213-0511** |
| Defender 1000 17-19 | **0213-0524** | **0213-0510** | - | - | **0213-0511** | **0213-0511** |
| Defender 1000 DPS 16 | **0213-0534** | **0213-0510** | - | - | **0213-0511** | **0213-0511** |
| Defender 1000 DPS 17-25 | **0213-0524** | **0213-0510** | - | - | **0213-0511** | **0213-0511** |
| Defender 1000 DPS 6x6 20-25 | **0213-0524** | **0213-0510** | **0213-0511** | **0213-0511** | **0213-0511** | **0213-0511** |
| Defender 1000 LTD CAB 21-25 | **0213-0524** | **0213-0510** | - | - | **0213-0511** | **0213-0511** |
| Defender 1000 LTD CAB 6x6 22-25 | **0213-0524** | **0213-0510** | - | - | **0213-0511** | **0213-0511** |
| Defender 1000 PRO DPS 20-25 | **0213-0524** | **0213-0510** | - | - | **0213-0511** | **0213-0511** |
| Defender 1000 PRO Lone Star 21-22 | **0213-0524** | **0213-0510** | - | - | **0213-0511** | **0213-0511** |
| Defender 1000 PRO LTD 22-23 | **0213-0524** | **0213-0510** | - | - | **0213-0511** | **0213-0511** |
| Defender 1000 PRO LTD CAB 21-25 | **0213-0524** | **0213-0510** | - | - | **0213-0511** | **0213-0511** |
| Defender 1000 PRO XT 20-25 | **0213-0524** | **0213-0510** | - | - | **0213-0511** | **0213-0511** |
| Defender 1000 X mr 18 | **0213-0524** | **0213-0511** | - | - | **0213-0511** | **0213-0511** |
| Defender 1000 X mr 19-22 | **0213-0524** | **0213-0510** | - | - | **0213-0511** | **0213-0511** |
| Defender 1000 X mr 23-25 | **0213-0524** | **0213-0511** | - | - | **0213-0511** | **0213-0511** |
| Defender 1000 XT 16 | **0213-0534** | **0213-0510** | - | - | **0213-0511** | **0213-0511** |
| Defender 1000 XT 17-25 | **0213-0524** | **0213-0510** | - | - | **0213-0511** | **0213-0511** |
| Defender 1000 XT 6x6 21-25 | **0213-0524** | **0213-0510** | **0213-0511** | **0213-0511** | **0213-0511** | **0213-0511** |
| Defender 1000 XT CAB 17-20 | **0213-0524** | **0213-0510** | - | - | **0213-0511** | **0213-0511** |
| Defender 1000 XT-P 18-20 | **0213-0524** | **0213-0510** | - | - | **0213-0511** | **0213-0511** |
| Defender MAX 1000 18-19 | **0213-0524** | **0213-0510** | - | - | **0213-0511** | **0213-0511** |
| Defender MAX 1000 DPS 17-25 | **0213-0524** | **0213-0510** | - | - | **0213-0511** | **0213-0511** |
| Defender MAX 1000 Lone Star 18-25 | **0213-0524** | **0213-0510** | - | - | **0213-0511** | **0213-0511** |
| Defender MAX 1000 Lone Star CAB 22-25 | **0213-0524** | **0213-0510** | - | - | **0213-0511** | **0213-0511** |
| Defender MAX 1000 LTD 21 | **0213-0524** | **0213-0510** | - | - | **0213-0511** | **0213-0511** |
| Defender MAX 1000 LTD CAB 20-25 | **0213-0524** | **0213-0510** | - | - | **0213-0511** | **0213-0511** |
| Defender MAX 1000 X mr 19-25 | **0213-0524** | **0213-0510** | - | - | **0213-0511** | **0213-0511** |
| Defender MAX 1000 XT 17-25 | **0213-0524** | **0213-0510** | - | - | **0213-0511** | **0213-0511** |
| Defender MAX 1000 XT CAB 18-19 | **0213-0524** | **0213-0510** | - | - | **0213-0511** | **0213-0511** |
| Maverick 1000R DPS 16 | **0213-0534** | **0213-0510** | - | - | **0213-0511** | **0213-0511** |
| Maverick 1000R STD 13-18 | **0213-0534** | **0213-0510** | - | - | **0213-0511** | **0213-0511** |
| Maverick 1000R Turbo 16-17 | **0213-0534** | **0213-0510** | - | - | **0213-0511** | **0213-0511** |
| Maverick 1000R Turbo X ds 15-17 | **0213-0534** | **0213-0510** | - | - | **0213-0511** | **0213-0511** |
| Maverick 1000R Turbo X rs 16 | **0213-0534** | **0213-0510** | - | - | **0213-0511** | **0213-0511** |
| Maverick 1000R XC 16-18 | **0213-0534** | **0213-0510** | - | - | **0213-0511** | **0213-0511** |
| Maverick 1000R XC DPS 17-18 | **0213-0534** | **0213-0510** | - | - | **0213-0511** | **0213-0511** |
| Maverick 1000R X ds 15-16 | **0213-0534** | **0213-0510** | - | - | **0213-0511** | **0213-0511** |
| Maverick 1000R X mr 14-18 | **0213-0524** | **0213-0511** | - | - | **0213-0511** | **0213-0511** |
| Maverick 1000R X rs 13-15 | **0213-0534** | **0213-0510** | - | - | **0213-0511** | **0213-0511** |
| Maverick 1000R X rs DPS 14 | **0213-0534** | **0213-0510** | - | - | **0213-0511** | **0213-0511** |
| Maverick 1000R X xc 14-18 | **0213-0534** | **0213-0510** | - | - | **0213-0511** | **0213-0511** |
| Maverick MAX 1000R STD 14-18 | **0213-0534** | **0213-0510** | - | - | **0213-0511** | **0213-0511** |
| Maverick MAX 1000R Turbo 16-17 | **0213-0534** | **0213-0510** | - | - | **0213-0511** | **0213-0511** |
| Maverick MAX 1000R Turbo X ds 15-17 | **0213-0534** | **0213-0510** | - | - | **0213-0511** | **0213-0511** |
| Maverick MAX 1000R Turbo X rs 16-17 | **0213-0534** | **0213-0510** | - | - | **0213-0511** | **0213-0511** |
| Maverick MAX 1000R X ds 15-16 | **0213-0534** | **0213-0510** | - | - | **0213-0511** | **0213-0511** |
| Maverick MAX 1000R X mr 17-18 | **0213-0524** | **0213-0511** | - | - | **0213-0511** | **0213-0511** |
| Maverick MAX 1000R X rs 14-15 | **0213-0534** | **0213-0510** | - | - | **0213-0511** | **0213-0511** |
| Maverick R 1000 23-25 | **0213-0834** | **0213-0834** | - | - | - | - |
| Maverick R MAX 000 25 | **0213-0834** | **0213-0834** | - | - | - | - |
| Maverick R X 1000 23-25 | **0213-0834** | **0213-0834** | - | - | - | - |
| Maverick R X rs 23-25 | **0213-0834** | **0213-0834** | - | - | - | - |
| Maverick Sport 1000 19-22 | **0213-0524** | **0213-0510** | - | - | **0213-0511** | **0213-0511** |
| Maverick Sport 1000 DPS 19-20 | **0213-0524** | **0213-0510** | - | - | **0213-0511** | **0213-0511** |
| Maverick Sport 1000R DPS 19-25 | **0213-0524** | **0213-0510** | - | - | **0213-0511** | **0213-0511** |

Tous les produits avec une référence **MAGENTA GRAS** sont nouveaux en 2026.

## KITS DE SOUFFLET DE CARDAN (SUITE)

| MODÈLES | CÔTÉ PONT AVANT - RÉF. | CÔTÉ ROUE AVANT - RÉF. | CÔTÉ PONT MÉDIAN - RÉF. | CÔTÉ ROUE MÉDIAN - RÉF. | CÔTÉ PONT ARRIÈRE - RÉF. | CÔTÉ ROUE ARRIÈRE - RÉF. |
|---|---|---|---|---|---|---|
| **CAN-AM (SUITE)** | | | | | | |
| Maverick Sport 1000R X mr 19-21 | **0213-0524** | **0213-0510** | - | - | **0213-0511** | **0213-0511** |
| Maverick Sport 1000R X mr 22-25 | **0213-0524** | **0213-0511** | - | - | **0213-0511** | **0213-0511** |
| Maverick Sport 1000R X rc 19-21 | **0213-0524** | **0213-0510** | - | - | **0213-0511** | **0213-0511** |
| Maverick Sport 1000R X rc 22-25 | **0213-0524** | **0213-0511** | - | - | **0213-0511** | **0213-0511** |
| Maverick Sport 1000R X xc 20-21 | **0213-0524** | **0213-0510** | - | - | **0213-0511** | **0213-0511** |
| Maverick Sport 1000R X xc 22-23 | **0213-0524** | **0213-0511** | - | - | **0213-0511** | **0213-0511** |
| Maverick Sport MAX 1000R DPS 19-25 | **0213-0524** | **0213-0510** | - | - | **0213-0511** | **0213-0511** |
| Maverick Trail 1000 18-20 | **0213-0524** | **0213-0510** | - | - | **0213-0511** | **0213-0511** |
| Maverick Trail 1000 DPS 18-25 | **0213-0524** | **0213-0510** | - | - | **0213-0511** | **0213-0511** |
| Outlander 1000 6x6 PRO 18-19 | **0213-0534** | **0213-0510** | **0213-0511** | **0213-0511** | **0213-0511** | - |
| Outlander 1000 6x6 PRO+ 20 | **0213-0534** | **0213-0510** | **0213-0511** | **0213-0511** | **0213-0511** | - |
| Outlander 1000 6x6 XT 14-19 | **0213-0534** | **0213-0510** | **0213-0511** | **0213-0511** | **0213-0511** | - |
| Outlander 1000 DPS 12 | **0213-0534** | **0213-0535** | - | - | **0213-0511** | - |
| Outlander 1000 DPS 13-15 | **0213-0534** | **0213-0510** | - | - | **0213-0511** | - |
| Outlander 1000 PRO 17 | **0213-0534** | **0213-0510** | - | - | **0213-0511** | - |
| Outlander 1000 X mr 13-15 | **0213-0524** | **0213-0511** | - | - | **0213-0511** | - |
| Outlander 1000 XT 12 | **0213-0534** | **0213-0535** | - | - | **0213-0511** | - |
| Outlander 1000 XT 13-15 | **0213-0534** | **0213-0510** | - | - | **0213-0511** | - |
| Outlander 1000 XT-P 13-15 | **0213-0534** | **0213-0510** | - | - | **0213-0511** | - |
| Outlander 1000R DPS 16-19 | **0213-0534** | **0213-0510** | - | - | **0213-0511** | - |
| Outlander 1000R X mr 16-24 | **0213-0524** | **0213-0511** | - | - | **0213-0511** | - |
| Outlander 1000R XT 16-24 | **0213-0534** | **0213-0510** | - | - | **0213-0511** | - |
| Outlander 1000R XT-P 16-24 | **0213-0534** | **0213-0510** | - | - | **0213-0511** | - |
| Outlander 1000R X xc 18-24 | **0213-0534** | **0213-0510** | - | - | **0213-0511** | - |
| Outlander MAX 1000 13-15 | **0213-0534** | **0213-0510** | - | - | **0213-0511** | - |
| Outlander MAX 1000 6x6 XT 19-25 | **0213-0534** | **0213-0510** | **0213-0511** | **0213-0511** | **0213-0511** | - |
| Outlander MAX 1000 LTD 13-15 | **0213-0534** | **0213-0510** | - | - | **0213-0511** | - |
| Outlander MAX 1000 PRO 17 | **0213-0534** | **0213-0510** | - | - | **0213-0511** | - |
| Outlander MAX 1000 XT 13-15 | **0213-0534** | **0213-0510** | - | - | **0213-0511** | - |
| Outlander MAX 1000 XT-P 13-19 | **0213-0534** | **0213-0510** | - | - | **0213-0511** | - |
| Outlander MAX 1000R 17 | **0213-0534** | **0213-0510** | - | - | **0213-0511** | - |
| Outlander MAX 1000R LTD 16-24 | **0213-0534** | **0213-0510** | - | - | **0213-0511** | - |
| Outlander MAX 1000R XT 16-24 | **0213-0534** | **0213-0510** | - | - | **0213-0511** | - |
| Outlander MAX 1000R XT-P 16-24 | **0213-0534** | **0213-0510** | - | - | **0213-0511** | - |
| Renegade 1000 12 | **0213-0534** | **0213-0535** | - | - | **0213-0511** | **0213-0511** |
| Renegade 1000/R 13-19 | **0213-0534** | **0213-0510** | - | - | **0213-0511** | **0213-0511** |
| Renegade 1000 X MR 16-25 | **0213-0524** | **0213-0511** | - | - | **0213-0511** | **0213-0511** |
| Renegade 1000 X xc 12 | **0213-0534** | **0213-0535** | - | - | **0213-0511** | **0213-0511** |
| Renegade 1000/R X xc 13-24 | **0213-0534** | **0213-0510** | - | - | **0213-0511** | **0213-0511** |
| Renegade 1000R X xc 25 | **0213-0524** | **0213-0511** | - | - | **0213-0511** | **0213-0511** |
| **CFMOTO** | | | | | | |
| CFORCE 500 X5 L Carb 14 | **0213-0537** | **0213-0528** | - | - | **0213-0537** | **0213-0528** |
| CFORCE 500 X5 L EFI 14 | **0213-0537** | **0213-0528** | - | - | **0213-0537** | **0213-0528** |
| CFORCE 500 X5 S Carb 14 | **0213-0537** | **0213-0528** | - | - | **0213-0537** | **0213-0528** |
| CFORCE 500 X5 S EFI 14 | **0213-0537** | **0213-0528** | - | - | **0213-0537** | **0213-0528** |
| CFORCE 500-2 L 11-12 | **0213-0537** | **0213-0528** | - | - | **0213-0537** | **0213-0528** |
| CFORCE 500-2 S 07-14 | **0213-0537** | **0213-0528** | - | - | **0213-0537** | **0213-0528** |
| CFORCE 500-2A L 07-14 | **0213-0537** | **0213-0528** | - | - | **0213-0537** | **0213-0528** |
| CFORCE X5 500 L Carb 11-13 | **0213-0537** | **0213-0528** | - | - | **0213-0537** | **0213-0528** |
| CFORCE X5 500 L EFI 11-13 | **0213-0537** | **0213-0528** | - | - | **0213-0537** | **0213-0528** |
| CFORCE X5 500 S Carb 11-13 | **0213-0537** | **0213-0528** | - | - | **0213-0537** | **0213-0528** |
| CFORCE X5 500 S EFI 11-12 | **0213-0537** | **0213-0528** | - | - | **0213-0537** | **0213-0528** |
| UFORCE Rancher 500 11-13 | **0213-0537** | **0213-0528** | - | - | **0213-0537** | **0213-0528** |
| CFORCE X6 600 13 | **0213-0537** | **0213-0528** | - | - | **0213-0537** | **0213-0528** |
| CFORCE X6 600 L 11-12 | **0213-0537** | **0213-0528** | - | - | **0213-0537** | **0213-0528** |
| CFORCE X6 600 S 11 | **0213-0537** | **0213-0528** | - | - | **0213-0537** | **0213-0528** |
| UFORCE Rancher 600 11-13 | **0213-0537** | **0213-0528** | - | - | **0213-0537** | **0213-0528** |
| ZFORCE 600 11 | **0213-0537** | **0213-0528** | - | - | **0213-0537** | **0213-0528** |
| ZFORCE 600 Z6 11, 13 | **0213-0537** | **0213-0528** | - | - | **0213-0537** | **0213-0528** |
| ZFORCE 600 Z6 Sport 12-14 | **0213-0537** | **0213-0528** | - | - | **0213-0537** | **0213-0528** |
| Z6-EX Sport 12-14 | **0213-0537** | **0213-0528** | - | - | **0213-0537** | **0213-0528** |
| CFORCE 800 X8 X-Lander 12-14 | **0213-0537** | **0213-0528** | - | - | **0213-0537** | **0213-0528** |
| UFORCE 800 Tracker 13-14 | **0213-0537** | **0213-0528** | - | - | **0213-0528** | **0213-0514** |
| **HONDA** | | | | | | |
| TRX300FW FourTrax 4x4 88-00 | **0213-0536** | **0213-0516** | - | - | - | - |
| TRX350 FourTrax 86-87 | - | **0213-0516** | - | - | - | - |
| TRX350D Foreman 87-89 | - | **0213-0516** | - | - | - | - |
| TRX350FE Rancher 00-05 | **0213-0512** | **0213-0516** | - | - | - | - |
| TRX350FE Rancher 06 | **0213-0515** | **0213-0516** | - | - | - | - |
| TRX350FM Rancher 00-05 | **0213-0512** | **0213-0516** | - | - | - | - |
| TRX350FM Rancher 06 | **0213-0515** | **0213-0516** | - | - | - | - |
| TRX400FA Rancher 04-07 | **0213-0512** | **0213-0516** | - | - | - | - |
| TRX400FGA Rancher 4x4 04-07 | **0213-0512** | **0213-0516** | - | - | - | - |
| TRX400FW Foreman 4x4 95-03 | **0213-0512** | **0213-0516** | - | - | - | - |
| TRX420FA Rancher (IRS) 09-14 | **0213-0515** | **0213-0516** | - | - | **0213-0509** | **0213-0519** |

**Suite de la section KITS DE SOUFFLET DE CARDAN page suivante.**

Tous les produits avec une référence **MAGENTA GRAS** sont nouveaux en 2026.

## KITS DE SOUFFLET DE CARDAN (SUITE)

| MODÈLES | CÔTÉ PONT AVANT - RÉF. | CÔTÉ ROUE AVANT - RÉF. | CÔTÉ PONT MÉDIAN - RÉF. | CÔTÉ ROUE MÉDIAN - RÉF. | CÔTÉ PONT ARRIÈRE - RÉF. | CÔTÉ ROUE ARRIÈRE - RÉF. |
|---|---|---|---|---|---|---|
| **HONDA (SUITE)** | | | | | | |
| TRX420FA Rancher (IRS)15-19 | **0213-0521** | **0213-0534** | - | - | **0213-0532** | **0213-0532** |
| TRX420FA Rancher (IRS)20-25 | **0213-0537** | **0213-0537** | - | - | - | **0213-0528** |
| TRX420FA Rancher (axe solide) 14-16 | **0213-0521** | **0213-0534** | - | - | - | - |
| TRX420FA Rancher (axe solide) 17-19 | **0213-0532** | **0213-0534** | - | - | - | - |
| TRX420FA Rancher (axe solide) 20-25 | **0213-0537** | **0213-0537** | - | - | - | - |
| TRX420FE Rancher 07-13 | **0213-0515** | **0213-0516** | - | - | - | - |
| TRX420FE Rancher 14-16 | **0213-0521** | **0213-0534** | - | - | - | - |
| TRX420FE Rancher 17-19 | **0213-0532** | **0213-0534** | - | - | - | - |
| TRX420FE Rancher 20-24 | **0213-0537** | **0213-0537** | - | - | - | - |
| TRX420FM Rancher 07-13 | **0213-0515** | **0213-0516** | - | - | - | - |
| TRX420FM Rancher 14-16 | **0213-0521** | **0213-0534** | - | - | - | - |
| TRX420FM Rancher 17-19 | **0213-0532** | **0213-0534** | - | - | - | - |
| TRX420FM Rancher 20-25 | **0213-0537** | **0213-0537** | - | - | - | - |
| TRX420FPA Rancher (IRS) 09-14 | **0213-0515** | **0213-0516** | - | - | **0213-0509** | **0213-0519** |
| TRX420FPA Rancher (axe solide) 14 | **0213-0521** | **0213-0534** | - | - | - | - |
| TRX420FPE/FPM Rancher 09-13 | **0213-0515** | **0213-0516** | - | - | - | - |
| TRX450ES Foreman 98-01 | **0213-0512** | **0213-0516** | - | - | - | - |
| TRX450FE Foreman 02-04 | **0213-0512** | **0213-0516** | - | - | - | - |
| TRX450FM Foreman 02-04 | **0213-0512** | **0213-0516** | - | - | - | - |
| TRX450S Foreman 98-01 | **0213-0512** | **0213-0516** | - | - | - | - |
| SxS500 Pioneer 500 15 | **0213-0534** | **0213-0522** | - | - | **0213-0525** | **0213-0532** |
| SxS500 Pioneer 500 16 | **0213-0534** | **0213-0532** | - | - | **0213-0525** | **0213-0532** |
| SxS500 Pioneer 500 17 | **0213-0532** | **0213-0532** | - | - | **0213-0525** | **0213-0532** |
| SxS500 Pioneer 500 18-21 | **0213-0532** | **0213-0532** | - | - | **0213-0532** | **0213-0532** |
| TRX500FA Rubicon 01-04 | **0213-0512** | **0213-0517** | - | - | - | - |
| TRX500FA Rubicon 05-07 | **0213-0515** | **0213-0517** | - | - | - | - |
| TRX500FA Rubicon 08-10 | **0213-0515** | **0213-0516** | - | - | - | - |
| TRX500FA Rubicon 11-14 | **0213-0515** | **0213-0517** | - | - | - | - |
| TRX500FA Rubicon 15-16 | **0213-0521** | **0213-0534** | - | - | **0213-0532** | **0213-0532** |
| TRX500FA Rubicon 17-19 | **0213-0532** | **0213-0534** | - | - | **0213-0532** | **0213-0532** |
| TRX500FE Foreman 05-07 | **0213-0515** | **0213-0517** | - | - | - | - |
| TRX500FE Foreman 08-10 | **0213-0515** | **0213-0516** | - | - | - | - |
| TRX500FE Foreman 11-13 | **0213-0515** | **0213-0517** | - | - | - | - |
| TRX500FE Foreman 14-19 | **0213-0521** | **0213-0534** | - | - | - | - |
| TRX500FGA Rubicon 04 | **0213-0512** | **0213-0517** | - | - | - | - |
| TRX500FGA Rubicon 05-07 | **0213-0515** | **0213-0517** | - | - | - | - |
| TRX500FGA Rubicon 08 | **0213-0515** | **0213-0516** | - | - | - | - |
| TRX500FM Foreman 05-07 | **0213-0515** | **0213-0517** | - | - | - | - |
| TRX500FM Foreman 08-10 | **0213-0515** | **0213-0516** | - | - | - | - |
| TRX500FM Foreman 11-13 | **0213-0515** | **0213-0517** | - | - | - | - |
| TRX500FM Foreman (IRS) 15-19 | **0213-0521** | **0213-0534** | - | - | **0213-0532** | **0213-0532** |
| TRX500FM Foreman (axe solide) 14-19 | **0213-0521** | **0213-0534** | - | - | - | - |
| TRX500FPA Rubicon 09-10 | **0213-0515** | **0213-0516** | - | - | - | - |
| TRX500FPA Rubicon 11-14 | **0213-0515** | **0213-0517** | - | - | - | - |
| TRX500FPE Foreman 07-10 | **0213-0515** | **0213-0516** | - | - | - | - |
| TRX500FPE Foreman 11-13 | **0213-0515** | **0213-0517** | - | - | - | - |
| TRX500FPM Foreman 08-10 | **0213-0515** | **0213-0516** | - | - | - | - |
| TRX500FPM Foreman 11-13 | **0213-0515** | **0213-0517** | - | - | - | - |
| TRX520FA Rubicon 20-25 | **0213-0532** | **0213-0537** | - | - | - | **0213-0528** |
| TRX520FE Foreman 20-24 | **0213-0532** | **0213-0537** | - | - | - | - |
| TRX520FM Foreman (IRS) 20-25 | **0213-0532** | **0213-0537** | - | - | - | **0213-0528** |
| TRX520FM Foreman (axe solide) 20-25 | **0213-0532** | **0213-0537** | - | - | - | - |
| TRX650 Rincon 03-04 | **0213-0512** | **0213-0517** | - | - | **0213-0518** | **0213-0519** |
| TRX650 Rincon 05 | **0213-0515** | **0213-0517** | - | - | **0213-0518** | **0213-0519** |
| TRX680 Rincon 06-07 | **0213-0515** | **0213-0517** | - | - | **0213-0518** | **0213-0519** |
| TRX680 Rincon 08-09 | **0213-0515** | **0213-0516** | - | - | **0213-0518** | **0213-0519** |
| TRX680 Rincon 10-23 | **0213-0515** | **0213-0517** | - | - | **0213-0518** | **0213-0537** |
| SxS700 Pioneer 700 14 | **0213-0522** | **0213-0522** | - | - | **0213-0525** | **0213-0532** |
| SxS700 Pioneer 700 15 | **0213-0532** | **0213-0522** | - | - | **0213-0525** | **0213-0532** |
| SxS700 Pioneer 700 16 | **0213-0522** | **0213-0522** | - | - | **0213-0525** | **0213-0532** |
| SxS700 Pioneer 700 17 | **0213-0532** | **0213-0532** | - | - | **0213-0525** | **0213-0532** |
| SxS700 Pioneer 700 18-21 | **0213-0532** | **0213-0532** | - | - | **0213-0532** | **0213-0532** |
| SxS700 Pioneer 700 Deluxe 17 | **0213-0532** | **0213-0532** | - | - | **0213-0525** | **0213-0532** |
| SxS700 Pioneer 700 Deluxe 18-21 | **0213-0532** | **0213-0532** | - | - | **0213-0532** | **0213-0532** |
| SxS700 Pioneer 700-4 14 | **0213-0534** | **0213-0522** | - | - | **0213-0525** | **0213-0532** |
| SxS700 Pioneer 700-4 15-16 | **0213-0522** | **0213-0522** | - | - | **0213-0525** | **0213-0532** |
| SxS700 Pioneer 700-4 17 | **0213-0532** | **0213-0532** | - | - | **0213-0525** | **0213-0532** |
| SxS700 Pioneer 700-4 18-21 | **0213-0532** | **0213-0532** | - | - | **0213-0532** | **0213-0532** |
| SxS700 Pioneer 700-4 Deluxe 17 | **0213-0532** | **0213-0532** | - | - | **0213-0525** | **0213-0532** |
| SxS700 Pioneer 700-4 Deluxe 18-21 | **0213-0532** | **0213-0532** | - | - | **0213-0532** | **0213-0532** |
| TRX700 Rubicon 24-25 | **0213-0515** | **0213-0517** | - | - | **0213-0518** | **0213-0537** |
| TRX700XX 08-09 | - | - | - | - | **0213-0518** | **0213-0537** |
| SxS1000 Pioneer 1000 16-21 | **0213-1275** | **0213-0533** | - | - | **0213-1275** | **0213-0533** |
| SxS1000 Pioneer 1000 Deluxe 20-21 | **0213-1275** | **0213-0533** | - | - | **0213-1275** | **0213-0533** |
| SxS1000 Pioneer 1000-5 16-21 | **0213-1275** | **0213-0533** | - | - | **0213-1275** | **0213-0533** |
| SxS1000 Pioneer 1000-5 Deluxe 16-21 | **0213-1275** | **0213-0533** | - | - | **0213-1275** | **0213-0533** |

Tous les produits avec une référence **MAGENTA GRAS** sont nouveaux en 2026.

## KITS DE SOUFFLET DE CARDAN (SUITE)

| MODÈLES | CÔTÉ PONT AVANT - RÉF. | CÔTÉ ROUE AVANT - RÉF. | CÔTÉ PONT MÉDIAN - RÉF. | CÔTÉ ROUE MÉDIAN - RÉF. | CÔTÉ PONT ARRIÈRE - RÉF. | CÔTÉ ROUE ARRIÈRE - RÉF. |
|---|---|---|---|---|---|---|
| **JOHN DEERE** | | | | | | |
| Trail Buck 650 (tous) | **0213-0512** | **0213-0516** | - | - | - | - |
| Trail Buck 650 EX (tous) | **0213-0512** | **0213-0516** | - | - | - | - |
| Trail Buck 650 EXT (tous) | **0213-0512** | **0213-0516** | - | - | - | - |
| **KAWASAKI** | | | | | | |
| KLF300C Bayou 4x4 89-05 | **0213-0512** | **0213-0516** | - | - | - | - |
| KVF300A Prairie 4x4 99-02 | **0213-0520** | **0213-0520** | - | - | - | - |
| KVF360A Prairie 4x4 03-05 | **0213-0520** | **0213-0520** | - | - | - | - |
| KVF360A Prairie 4x4 06-08 | **0213-0516** | **0213-0515** | - | - | - | - |
| KVF360A Prairie 4x4 09-13 | **0213-0521** | **0213-0534** | - | - | - | - |
| KVF360C Prairie 4x4 03-05 | **0213-0520** | **0213-0520** | - | - | - | - |
| KVF360C Prairie 4x4 06-08 | **0213-0516** | **0213-0515** | - | - | - | - |
| KVF360C Prairie 4x4 09-13 | **0213-0521** | **0213-0534** | - | - | - | - |
| KLF400 Bayou 93-99 | **0213-0512** | **0213-0516** | - | - | - | - |
| KVF400A Prairie 4x4 97-98 | **0213-0536** | **0213-0516** | - | - | - | - |
| KVF400C Prairie 4x4 99-02 | **0213-0536** | **0213-0516** | - | - | - | - |
| KAF400 MULE 610 4x4 05-08 | **0213-0536** | **0213-0535** | - | - | - | - |
| KAF400 MULE 610 4x4 10-16 | **0213-0521** | **0213-0522** | - | - | - | - |
| KAF400 MULE 610 4x4 (VIN JK1AFEA1 9B547191 et antérieurs) 09 | **0213-0536** | **0213-0535** | - | - | - | - |
| KAF400 MULE 610 4x4 (VIN JK1AFEA1 9B547192 et postérieurs) 09 | **0213-0521** | **0213-0522** | - | - | - | - |
| KAF400 MULE SX 17-20 | **0213-0521** | **0213-0522** | - | - | - | - |
| KAF400 MULE SX 4x4 17-19 | **0213-0521** | **0213-0522** | - | - | - | - |
| KAF400 MULE SX 4x4 FI 19-25 | **0213-0521** | **0213-0522** | - | - | - | - |
| KAF400 MULE SX 4x4 FI FE 25 | **0213-0521** | **0213-0522** | - | - | - | - |
| KAF400 MULE SX 4x4 SE 17-19 | **0213-0521** | **0213-0522** | - | - | - | - |
| KAF400 MULE SX 4x4 SE FI 20-21 | **0213-0521** | **0213-0522** | - | - | - | - |
| KAF400 MULE SX 4x4 XC 17-19 | **0213-0521** | **0213-0522** | - | - | - | - |
| KAF400 MULE SX 4x4 XC Camo 17-19 | **0213-0521** | **0213-0522** | - | - | - | - |
| KAF400 MULE SX 4x4 XC Camo FI 19-21 | **0213-0521** | **0213-0522** | - | - | - | - |
| KAF400 MULE SX 4x4 XC FI 19-25 | **0213-0521** | **0213-0522** | - | - | - | - |
| KAF400 MULE SX 4x4 XC LE FI 19-25 | **0213-0521** | **0213-0522** | - | - | - | - |
| KAF400 MULE SX 4x4 XC SE 17-19 | **0213-0521** | **0213-0522** | - | - | - | - |
| KAF620 MULE 2510 4x4 93-99 | - | **0213-0516** | - | - | - | - |
| KAF620 MULE 2510 4x4 00 | **0213-0512** | **0213-0516** | - | - | - | - |
| KAF620 MULE 3010 4x4 01-08 | **0213-0512** | **0213-0516** | - | - | - | - |
| KAF620 MULE 4010 4x4/FE 09-25 | **0213-0521** | **0213-0509** | - | - | - | - |
| KAF620 MULE 4010 4x4 Trans (tous) 11-25 | **0213-0521** | **0213-0509** | - | - | - | - |
| KVF650 Brute Force 05-08 | **0213-0516** | **0213-0515** | - | - | - | - |
| KVF650 Brute Force 09-13 | **0213-0521** | **0213-0534** | - | - | - | - |
| KVF650i Brute Force 06-08 | **0213-0515** | **0213-0517** | - | - | **0213-0518** | **0213-0514** |
| KVF650i Brute Force 09-13 | **0213-0521** | **0213-0522** | - | - | **0213-0523** | **0213-0524** |
| KVF650 Prairie 02-03 | **0213-0520** | **0213-0520** | - | - | - | - |
| KVF700 Prairie 04-06 | **0213-0515** | **0213-0516** | - | - | - | - |
| KAF700 MULE PRO-MX (tous) 19-25 | **0213-1275** | **0213-0533** | - | - | **0213-1275** | **0213-1275** |
| KVF750 Brute Force 05-07 | **0213-0515** | **0213-0517** | - | - | **0213-0518** | **0213-0514** |
| KVF750 Brute Force 08-11 | **0213-0534** | **0213-0535** | - | - | **0213-0523** | **0213-0524** |
| KVF750 Brute Force 12-21 | **0213-0521** | **0213-0522** | - | - | **0213-0523** | **0213-0524** |
| KVF750 Brute Force EPS 12-25 | **0213-0521** | **0213-0522** | - | - | **0213-0523** | **0213-0524** |
| KRF750 Teryx 750 4x4/LE/LE Sport 08-09 | **0213-0514** | **0213-0525** | - | - | **0213-0513** | - |
| KRF750 Teryx 750 4x4/LE/Sport 10-11 | **0213-0523** | **0213-0524** | - | - | **0213-0513** | - |
| KRF750 Teryx 750 4x4/LE/Sport 12-13 | **0213-0523** | **0213-0524** | - | - | **0213-0524** | **0213-0531** |
| KRF/KRT750 Teryx/4 4x4 (tous) 12-25 | **0213-0514** | - | - | - | - | - |
| KAF820 MULE PRO-FX (tous) 16-25 | **0213-0518** | **0213-0533** | - | - | **0213-1275** | **0213-1275** |
| KAF820 MULE PRO-FXR 18-23 | **0213-0518** | **0213-0533** | - | - | **0213-1275** | **0213-1275** |
| KAF820 MULE PRO-FXT (tous)15-20 | **0213-0518** | **0213-0533** | - | - | **0213-1275** | **0213-1275** |
| KAF820 MULE PRO-FXT (tous) 21-23 | **0213-0835** | - | - | - | **0213-1275** | - |
| KAF950 MULE 2510 Diesel 00-02 | **0213-0512** | **0213-0516** | - | - | - | - |
| KAF950 MULE 4010 4x4 Diesel 09-13 | **0213-0521** | **0213-0509** | - | - | - | - |
| MULE PRO-DX 16-18 | **0213-0518** | **0213-0533** | - | - | **0213-1275** | **0213-1275** |
| MULE PRO-DX EPS 21-23 | **0213-0518** | **0213-0533** | - | - | **0213-1275** | **0213-1275** |
| MULE PRO-DX EPS 24-25 | **0213-0835** | - | - | - | **0213-1275** | **0213-1275** |
| MULE PRO-DXT 16-22 | **0213-0518** | **0213-0533** | - | - | **0213-1275** | **0213-1275** |
| MULE PRO-DXT EPS/LE 21-23 | **0213-0518** | **0213-0533** | - | - | **0213-1275** | **0213-1275** |
| MULE PRO-DXT EPS 24-25 | **0213-0835** | - | - | - | **0213-1275** | **0213-1275** |
| KAF1000 MULE PRO-FX/FXR/FXT (tous) 24-25 | **0213-0835** | - | - | - | **0213-1275** | **0213-1275** |
| **KYMCO** | | | | | | |
| MXU 500i (tous) | - | **0213-0516** | - | - | - | - |
| **POLARIS** | | | | | | |
| LSV Electric 4x4 11-12 | **0213-0528** | **0213-0528** | - | - | - | - |
| Ranger EV 4x4 10-22 | **0213-0528** | **0213-0528** | - | - | - | - |
| Ranger EV Li-ion 16-18 | **0213-0528** | **0213-0528** | - | - | - | - |
| Big Boss 250 6x6 92 | - | **0213-0631** | - | - | - | - |
| Big Boss 250 6x6 93 | - | **0213-0527** | - | - | - | - |
| Trail Boss 250 4x4 91-92 | - | **0213-0631** | - | - | - | - |
| Trail Boss 250 4x4 93 | - | **0213-0527** | - | - | - | - |

**Suite de la section KITS DE SOUFFLET DE CARDAN page suivante.**

Tous les produits avec une référence **MAGENTA GRAS** sont nouveaux en 2026.

## KITS DE SOUFFLET DE CARDAN (SUITE)

| MODÈLES | CÔTÉ PONT AVANT - RÉF. | CÔTÉ ROUE AVANT - RÉF. | CÔTÉ PONT MÉDIAN - RÉF. | CÔTÉ ROUE MÉDIAN - RÉF. | CÔTÉ PONT ARRIÈRE - RÉF. | CÔTÉ ROUE ARRIÈRE - RÉF. |
|---|---|---|---|---|---|---|
| **POLARIS (SUITE)** | | | | | | |
| Xplorer 250 4x4 00-02 | - | **0213-0527** | - | - | - | - |
| 300 4x4 94 | - | **0213-0527** | - | - | - | - |
| 300 4x4 95 | - | **0213-0510** | - | - | - | - |
| Big Boss 300 6x6 94 | - | **0213-0527** | - | - | - | - |
| Sportsman 300 4x4 08-10 | **0213-0516** | **0213-0516** | - | - | **0213-0516** | **0213-0516** |
| Xplorer 300 4x4 96-99 | - | **0213-0510** | - | - | - | - |
| ACE 325 14 | **0213-0514** | **0213-0533** | - | - | **0213-0529** | **0213-0529** |
| ACE 325 15-16 | **0213-0517** | **0213-0510** | - | - | **0213-0529** | **0213-0529** |
| ACE 325 EU 15 | **0213-0517** | **0213-0510** | - | - | **0213-0529** | **0213-0529** |
| ACE 325 HD 15 | **0213-0517** | **0213-0510** | - | - | **0213-0529** | **0213-0529** |
| Magnum 325 4x4 00-02 | - | **0213-0510** | - | - | - | - |
| Magnum 325 4x4 HDS 02 | **0213-0512** | **0213-0510** | - | - | - | - |
| Magnum 325 4x4 HDS AA 01 | - | **0213-0510** | - | - | - | - |
| Magnum 325 4x4 HDS FB 01 | **0213-0512** | **0213-0510** | - | - | - | - |
| Ranger 325 ETX 15-16 | **0213-0528** | **0213-0528** | - | - | **0213-0529** | **0213-0529** |
| Ranger 325 ETX EU 15 | **0213-0528** | **0213-0528** | - | - | **0213-0529** | **0213-0529** |
| Sportsman 325 ETX EFI 15 | **0213-0526** | **0213-0526** | - | - | **0213-0514** | **0213-0533** |
| Xpedition 325 00-02 | - | **0213-0510** | - | - | - | - |
| ATP 330 4x4 04 | - | **0213-0527** | - | - | - | - |
| ATP 330 4x4 05 | **0213-0510** | **0213-0527** | - | - | - | - |
| Magnum 330 4x4 05 | **0213-0510** | **0213-0527** | - | - | - | - |
| Magnum 330 4x4 AA/AB/AC 03-04 | - | **0213-0527** | - | - | - | - |
| Magnum 330 4x4 FB 03-04 | **0213-0512** | **0213-0510** | - | - | - | - |
| Sportsman 335 99-00 | - | **0213-0510** | - | - | - | - |
| Worker 335 99 | - | **0213-0510** | - | - | - | - |
| 350L 4x4 93 | - | **0213-0527** | - | - | - | - |
| Big Boss 350L 6x6 93 | - | **0213-0527** | - | - | - | - |
| Sportsman 350 4x4 93 | - | **0213-0527** | - | - | - | - |
| Trail Boss 350L 4x4 90-92 | - | **0213-0510** | - | - | - | - |
| 400L 4x4 94 | - | **0213-0527** | - | - | - | - |
| Big Boss 400L 6x6 94 | - | **0213-0527** | - | - | - | - |
| Big Boss 400L 6x6 95-96 | - | **0213-0631** | - | - | - | - |
| Big Boss 400L 6x6 97 | - | **0213-0510** | - | - | - | - |
| Magnum 400L 6x6 96 | - | **0213-0631** | - | - | - | - |
| Magnum 400L 6x6 97 | - | **0213-0510** | - | - | - | - |
| Ranger 4x4 400 10-14 | **0213-0528** | **0213-0528** | - | - | **0213-0529** | **0213-0529** |
| Scrambler 400 4x4 97-98 | - | **0213-0510** | - | - | - | - |
| Scrambler 400 4x4 99-02 | - | **0213-0527** | - | - | - | - |
| Sportsman 400 4x4 94 | - | **0213-0527** | - | - | - | - |
| Sportsman 400 4x4 97 | - | **0213-0510** | - | - | - | - |
| Sportsman 400 4x4 01 | - | **0213-0510** | - | - | **0213-0513** | **0213-0513** |
| Sportsman 400 4x4 02-03 | - | **0213-0527** | - | - | **0213-0513** | **0213-0513** |
| Sportsman 400 4x4 05 | **0213-0510** | **0213-0527** | - | - | **0213-0513** | **0213-0513** |
| Sportsman 400 4x4 AA/AE/AG 04 | - | **0213-0527** | - | - | **0213-0513** | **0213-0513** |
| Sportsman 400 4x4 AQ-AV 04 | - | **0213-0527** | - | - | **0213-0513** | **0213-0513** |
| Sportsman 400 H.O. 4x4 08-10 | **0213-0516** | **0213-0516** | - | - | **0213-0516** | **0213-0516** |
| Sportsman 400 H.O. 4x4 11-12 | **0213-0514** | **0213-0533** | - | - | **0213-0514** | **0213-0533** |
| Sportsman 400 H.O. 4x4 13-14 | **0213-0526** | **0213-0526** | - | - | **0213-0514** | **0213-0533** |
| Xplorer 400L 4x4 96 | - | **0213-0527** | - | - | - | - |
| Xplorer 400L 4x4 97-98 | - | **0213-0510** | - | - | - | - |
| Xplorer 400L 4x4 99-02 | - | **0213-0527** | - | - | - | - |
| Magnum 425 4x4 98 | - | **0213-0510** | - | - | - | - |
| Xpedition 425 00-01 | - | **0213-0510** | - | - | - | - |
| Xpedition 425 02 | - | **0213-0527** | - | - | - | - |
| 450 H.O. 2x4 MD 16 | - | - | - | - | **0213-0514** | **0213-0533** |
| Sportsman 450 06-07 | **0213-0535** | **0213-0510** | - | - | **0213-0513** | **0213-0513** |
| Sportsman 450 EFI MD 16 | **0213-0526** | **0213-0526** | - | - | **0213-0514** | **0213-0533** |
| Sportsman 450 EPS Quad 16 | **0213-0526** | **0213-0526** | - | - | **0213-0514** | **0213-0533** |
| Sportsman 450 EPS ZUG 16 | **0213-0526** | **0213-0526** | - | - | **0213-0514** | **0213-0533** |
| Sportsman 450 HD 2x4 18 | - | - | - | - | **0213-0528** | **0213-0528** |
| Sportsman 450 H.O. 16 | **0213-0526** | **0213-0526** | - | - | **0213-0514** | **0213-0533** |
| Sportsman 450 H.O. 17 | **0213-0526** | **0213-0526** | - | - | **0213-0528** | **0213-0528** |
| Sportsman 450 H.O. 18-20 | **0213-0534** | **0213-0532** | - | - | **0213-0528** | **0213-0528** |
| Sportsman 450 H.O. 21-25 | **0213-0534** | **0213-0532** | - | - | - | - |
| Sportsman 450 H.O. 2x4 MD 16 | - | - | - | - | **0213-0514** | **0213-0533** |
| Sportsman 450 Tractor 16 | **0213-0526** | **0213-0526** | - | - | **0213-0514** | **0213-0533** |
| Diesel 455 4x4 99 | - | **0213-0510** | - | - | - | - |
| Diesel 455 4x4 00 | - | **0213-0510** | - | - | **0213-0513** | **0213-0513** |
| Diesel 455 4x4 01 | - | - | - | - | **0213-0513** | **0213-0513** |
| ACE 500 17-19 | **0213-0517** | **0213-0510** | - | - | **0213-0529** | **0213-0529** |
| ATP 500 4x4 04 | - | **0213-0527** | - | - | - | - |
| ATP 500 4x4 05 | **0213-0510** | **0213-0527** | - | - | - | - |
| QUAD 500 Pro 02 | **0213-0512** | **0213-0510** | - | - | - | - |
| Big Boss 500 6x6 98-01 | - | **0213-0510** | - | - | - | - |
| Big Boss 500 6x6 02-03 | - | **0213-0527** | - | - | - | - |
| Magnum 500 4x4 99-01 | - | **0213-0510** | - | - | - | - |

Tous les produits avec une référence **MAGENTA GRAS** sont nouveaux en 2026.

# KITS DE SOUFFLET DE CARDAN (SUITE)

| MODÈLES | CÔTÉ PONT AVANT - RÉF. | CÔTÉ ROUE AVANT - RÉF. | CÔTÉ PONT MÉDIAN - RÉF. | CÔTÉ ROUE MÉDIAN - RÉF. | CÔTÉ PONT ARRIÈRE - RÉF. | CÔTÉ ROUE ARRIÈRE - RÉF. |
|---|---|---|---|---|---|---|
| **POLARIS (SUITE)** | | | | | | |
| Magnum 500 4x4 AA 02 | - | 0213-0527 | - | - | - | - |
| Magnum 500 4x4 AB/FB 02 | 0213-0512 | 0213-0510 | - | - | - | - |
| Magnum 500 4x4 HDS 03 | 0213-0512 | 0213-0510 | - | - | - | - |
| Magnum 500 4x4 HDS AA 01 | - | 0213-0510 | - | - | - | - |
| Magnum 500 4x4 HDS AA 02 | - | 0213-0527 | - | - | - | - |
| Magnum 500 4x4 HDS FB 01 | 0213-0512 | 0213-0510 | - | - | - | - |
| Outlaw 500 06-07 | - | - | - | - | - | 0213-0527 |
| PTV Series 10 6x6 03 | - | 0213-0527 | - | - | - | - |
| Ranger 500 4x4 99-04 | - | 0213-0527 | - | - | - | - |
| Ranger 500 2WD 17-19 | - | - | - | - | 0213-0531 | 0213-0529 |
| Ranger 500 2WD 20-21 | - | - | - | - | 0213-0531 | 0213-0531 |
| Ranger 500 4x4 18-19 | 0213-0524 | 0213-0524 | - | - | 0213-0531 | 0213-0529 |
| Ranger 500 4x4 20-22 | 0213-0524 | 0213-0524 | - | - | 0213-0531 | 0213-0531 |
| Ranger 500 ETX 17 | 0213-0524 | 0213-0524 | - | - | 0213-0531 | 0213-0529 |
| Ranger 6x6 500 02-05 | - | 0213-0527 | - | - | - | - |
| Ranger 500 4x4 05 | 0213-0535 | 0213-0510 | - | - | 0213-0513 | 0213-0513 |
| Ranger Crew 500 4x4 (Mid-Size) 13 | 0213-0528 | 0213-0528 | - | - | 0213-0529 | 0213-0529 |
| Ranger 500 4x4 06-07 | 0213-0510 | 0213-0527 | - | - | 0213-0513 | 0213-0513 |
| Ranger 500 4x4 EFI 06-07 | 0213-0510 | 0213-0527 | - | - | 0213-0513 | 0213-0513 |
| Ranger 500 4x4 EFI 08 | 0213-0528 | 0213-0528 | - | - | 0213-0511 | 0213-0511 |
| Ranger 500 4x4 EFI 09-10 | 0213-0535 | 0213-0510 | - | - | 0213-0511 | 0213-0511 |
| Ranger Crew 500 4x4 11-12 | 0213-0528 | 0213-0528 | - | - | 0213-0529 | 0213-0529 |
| Ranger 500 4x4 EFI 11-12 | 0213-0528 | 0213-0528 | - | - | 0213-0529 | 0213-0529 |
| Ranger 500 4x4 (Mid-Size) 13 | 0213-0528 | 0213-0528 | - | - | 0213-0529 | 0213-0529 |
| Ranger 500 2x4 06-07 | - | - | - | - | 0213-0513 | 0213-0513 |
| Ranger 500 2x4 08-09 | - | - | - | - | 0213-0511 | 0213-0511 |
| Ranger Series 10 4x4/6x6 07 | - | 0213-0527 | - | - | - | - |
| Ranger Series 11 4x4/6x6 07 | - | 0213-0527 | - | - | - | - |
| Scrambler 500 4x4 97-98 | - | 0213-0510 | - | - | - | - |
| Scrambler 500 4x4 99-09 | - | 0213-0527 | - | - | - | - |
| Scrambler 500 4x4 10 | 0213-0535 | 0213-0510 | - | - | - | - |
| Scrambler 500 4x4 11-12 | 0213-0514 | 0213-0533 | - | - | - | - |
| Sportsman 500 4x4 97 | - | 0213-0527 | - | - | - | - |
| Sportsman 500 4x4 98 | - | 0213-0510 | - | - | - | - |
| Sportsman 500 4x4 99-00 | - | 0213-0510 | - | - | 0213-0513 | 0213-0513 |
| Sportsman 500 4x4 DUSE 01 | - | 0213-0510 | - | - | 0213-0513 | 0213-0513 |
| Sportsman 500 4x4 DUSE 02 | - | 0213-0527 | - | - | 0213-0513 | 0213-0513 |
| Sportsman 500 4x4 DUSE H.O. 01 | - | 0213-0510 | - | - | 0213-0513 | 0213-0513 |
| Sportsman 500 4x4 H.O. 01 | - | 0213-0510 | - | - | 0213-0513 | 0213-0513 |
| Sportsman 500 4x4 H.O. 02-03 | - | 0213-0527 | - | - | 0213-0513 | 0213-0513 |
| Sportsman 500 4x4 H.O. 05 | 0213-0510 | 0213-0527 | - | - | 0213-0513 | 0213-0513 |
| Sportsman 500 4x4 H.O. 06-07 | 0213-0535 | 0213-0510 | - | - | 0213-0513 | 0213-0513 |
| Sportsman 500 4x4 H.O. 08-10 | 0213-0535 | 0213-0510 | - | - | 0213-0511 | 0213-0511 |
| Sportsman 500 4x4 H.O. 11-12 | 0213-0514 | 0213-0533 | - | - | 0213-0514 | 0213-0533 |
| Sportsman 500 4x4 H.O. 13 | 0213-0526 | 0213-0526 | - | - | 0213-0514 | 0213-0533 |
| Sportsman 500 4x4 H.O. AA/AC/AE/AG 04 | - | 0213-0527 | - | - | 0213-0513 | 0213-0513 |
| Sportsman 500 4x4 H.O. AO-AX 04 | - | 0213-0527 | - | - | 0213-0513 | 0213-0513 |
| Sportsman 500 4x4 RSE 99-01 | - | 0213-0510 | - | - | 0213-0513 | 0213-0513 |
| Sportsman 500 4x4 RSE 02 | - | 0213-0527 | - | - | 0213-0513 | 0213-0513 |
| Sportsman 500 6x6 00-01 | - | 0213-0510 | - | - | - | - |
| Sportsman 500 6x6 02-08 | - | 0213-0527 | - | - | - | - |
| Sportsman 500 EFI 09 | 0213-0535 | 0213-0510 | - | - | 0213-0511 | 0213-0511 |
| Sportsman 500 Tractor EFI 10 | 0213-0535 | 0213-0510 | - | - | 0213-0511 | 0213-0511 |
| Sportsman 500 X2 06-07 | 0213-0535 | 0213-0510 | - | - | 0213-0513 | 0213-0513 |
| Sportsman 500 X2 08-09 | 0213-0535 | 0213-0510 | - | - | 0213-0511 | 0213-0511 |
| Sportsman Forest 500 11-13 | 0213-0514 | 0213-0533 | - | - | 0213-0514 | 0213-0533 |
| Sportsman Forest 500 Tractor 11-12 | 0213-0514 | 0213-0533 | - | - | 0213-0514 | 0213-0533 |
| Sportsman Forest 500 Tractor 13-14 | 0213-0526 | 0213-0526 | - | - | 0213-0514 | 0213-0533 |
| Sportsman Touring 500 08-10 | 0213-0535 | 0213-0510 | - | - | 0213-0511 | 0213-0511 |
| Sportsman Touring 500 11-12 | 0213-0514 | 0213-0533 | - | - | 0213-0514 | 0213-0533 |
| Sportsman Touring 500 13 | 0213-0526 | 0213-0526 | - | - | 0213-0514 | 0213-0533 |
| Worker 500 4x4 99-01 | - | 0213-0510 | - | - | 0213-0513 | 0213-0513 |
| Worker 500 4x4 02 | 0213-0512 | 0213-0510 | - | - | - | - |
| Xplorer 500 97 | - | 0213-0527 | - | - | - | - |
| Outlaw 525 IRS 07-11 | - | - | - | - | - | 0213-0527 |
| Sportsman 550 11-13 | 0213-0532 | 0213-0526 | - | - | 0213-0524 | 0213-0524 |
| Sportsman 550 EPS 10 | 0213-0526 | 0213-0535 | - | - | 0213-0524 | 0213-0524 |
| Sportsman 550 EPS 11- 14 | 0213-0532 | 0213-0526 | - | - | 0213-0524 | 0213-0524 |
| Sportsman 550 X2 10 | 0213-0526 | 0213-0535 | - | - | 0213-0524 | 0213-0524 |
| Sportsman 550 X2 11-14 | 0213-0532 | 0213-0526 | - | - | 0213-0524 | 0213-0524 |
| Sportsman 550 X2 EPS LE 14 | 0213-0532 | 0213-0526 | - | - | 0213-0524 | 0213-0524 |
| Sportsman 550 X2 INTL 14 | 0213-0532 | 0213-0526 | - | - | 0213-0524 | 0213-0524 |
| Sportsman 550 XP 09-10 | 0213-0526 | 0213-0535 | - | - | 0213-0511 | 0213-0511 |
| Sportsman 550 XP 13-14 | 0213-0532 | 0213-0526 | - | - | 0213-0524 | 0213-0524 |
| Sportsman 550 XP EPS 09 | 0213-0526 | 0213-0535 | - | - | 0213-0511 | 0213-0511 |

Suite de la section KITS DE SOUFFLET DE CARDAN page suivante.

Tous les produits avec une référence **MAGENTA GRAS** sont nouveaux en 2026.

## KITS DE SOUFFLET DE CARDAN (SUITE)

| MODÈLES | CÔTÉ PONT AVANT - RÉF. | CÔTÉ ROUE AVANT - RÉF. | CÔTÉ PONT MÉDIAN - RÉF. | CÔTÉ ROUE MÉDIAN - RÉF. | CÔTÉ PONT ARRIÈRE - RÉF. | CÔTÉ ROUE ARRIÈRE - RÉF. |
|---|---|---|---|---|---|---|
| **POLARIS (SUITE)** | | | | | | |
| Sportsman 550 XP EPS HD INTL 14 | **0213-0532** | **0213-0526** | - | - | **0213-0524** | **0213-0524** |
| Sportsman Forest 550 11-14 | **0213-0532** | **0213-0526** | - | - | **0213-0524** | **0213-0524** |
| Sportsman Touring 550 EPS 10 | **0213-0526** | **0213-0535** | - | - | **0213-0524** | **0213-0524** |
| Sportsman Touring 550 EPS 11-14 | **0213-0532** | **0213-0526** | - | - | **0213-0524** | **0213-0524** |
| ACE 570 15-17 | **0213-0517** | **0213-0510** | - | - | **0213-0529** | **0213-0529** |
| ACE 570 18-19 | **0213-0528** | **0213-0528** | - | - | **0213-0529** | **0213-0529** |
| ACE 570 EU 15-18 | **0213-0517** | **0213-0510** | - | - | **0213-0529** | **0213-0529** |
| ACE 570 HD 15-19 | **0213-0517** | **0213-0510** | - | - | **0213-0529** | **0213-0529** |
| ACE 570 MD 16 | **0213-0517** | **0213-0510** | - | - | **0213-0529** | **0213-0529** |
| PRO XD 570 (Mid-Size) Gas 22-25 | **0213-0514** | **0213-0514** | - | - | - | - |
| PRO XD Crew 570 (Mid-Size) Crew 22-25 | **0213-0514** | **0213-0514** | - | - | - | - |
| Ranger 570 14-16 | **0213-0528** | **0213-0528** | - | - | **0213-0529** | **0213-0529** |
| Ranger 570 17-19 | **0213-0524** | **0213-0524** | - | - | **0213-0531** | **0213-0529** |
| Ranger 570 20-21 | **0213-0524** | **0213-0524** | - | - | **0213-0531** | **0213-0531** |
| Ranger 570 Crew 14-16 | **0213-0528** | **0213-0528** | - | - | **0213-0529** | **0213-0529** |
| Ranger 570 Crew 17-19 | **0213-0524** | **0213-0524** | - | - | **0213-0531** | **0213-0529** |
| Ranger 570 Crew 20-21 | **0213-0524** | **0213-0524** | - | - | **0213-0531** | **0213-0531** |
| Ranger 570 Crew EPS 14-15 | **0213-0528** | **0213-0528** | - | - | **0213-0529** | **0213-0529** |
| Ranger 570 Crew EPS 16 | **0213-0528** | **0213-0528** | - | - | **0213-0532** | **0213-0527** |
| Ranger 570 Crew EPS 17-19 | **0213-0524** | **0213-0524** | - | - | **0213-0531** | **0213-0529** |
| Ranger 570 Crew EPS 20 | **0213-0524** | **0213-0524** | - | - | **0213-0531** | **0213-0531** |
| Ranger 570 Crew Premium 21 | **0213-0524** | **0213-0524** | - | - | **0213-0531** | **0213-0531** |
| Ranger 570 Crew SP/NorthStar/Premium 22-25 | **0213-0524** | **0213-0524** | - | - | **0213-0531** | **0213-0531** |
| Ranger 570 EPS 14-16 | **0213-0528** | **0213-0528** | - | - | **0213-0529** | **0213-0529** |
| Ranger 570 EPS 17-19 | **0213-0524** | **0213-0524** | - | - | **0213-0531** | **0213-0529** |
| Ranger 570 EU 15-16 | **0213-0528** | **0213-0528** | - | - | **0213-0529** | **0213-0529** |
| Ranger 570 (Full-Size) 15 | **0213-0528** | **0213-0528** | - | - | **0213-0529** | **0213-0529** |
| Ranger 570 (Full-Size) 16 | **0213-0514** | **0213-0533** | - | - | **0213-0529** | **0213-0529** |
| Ranger 570 (Full-Size) 17-19 | **0213-0514** | **0213-0514** | - | - | **0213-0531** | **0213-0529** |
| Ranger 570 (Full-Size) 20-25 | **0213-0514** | **0213-0514** | - | - | **0213-0531** | **0213-0531** |
| Ranger 570 (Full-Size) Crew 15 | **0213-0528** | **0213-0528** | - | - | **0213-0529** | **0213-0529** |
| Ranger 570 (Full-Size) Crew 16 | **0213-0528** | **0213-0528** | - | - | **0213-0532** | **0213-0527** |
| Ranger 570 (Full-Size) Crew 22-25 | **0213-0514** | **0213-0514** | - | - | **0213-0531** | **0213-0531** |
| Ranger 570 Full Size avec jambe 16 | **0213-0514** | **0213-0533** | - | - | **0213-0529** | **0213-0529** |
| Ranger 570 HD 19 | **0213-0524** | **0213-0524** | - | - | **0213-0531** | **0213-0529** |
| Ranger 570 INTL 14 | **0213-0528** | **0213-0528** | - | - | **0213-0529** | **0213-0529** |
| Ranger 570 Premium 21 | **0213-0524** | **0213-0524** | - | - | **0213-0531** | **0213-0531** |
| Ranger 570 SP/NorthStar/Premium 22-25 | **0213-0524** | **0213-0524** | - | - | **0213-0531** | **0213-0531** |
| Ranger 570 XP 16 | **0213-0528** | **0213-0528** | - | - | **0213-0532** | **0213-0527** |
| Ranger 570-6 Crew (Full-Size) 16 | **0213-0514** | **0213-0533** | - | - | **0213-0529** | **0213-0529** |
| Ranger 570-6 Crew (Full-Size) 17-19 | **0213-0514** | **0213-0514** | - | - | **0213-0531** | **0213-0529** |
| Ranger 570-6 Crew (Full-Size) 20-25 | **0213-0514** | **0213-0514** | - | - | **0213-0531** | **0213-0531** |
| RZR 570 EFI 12-20 | **0213-0528** | **0213-0528** | - | - | **0213-0529** | **0213-0529** |
| RZR 570 EFI EPS 18-20 | **0213-0528** | **0213-0528** | - | - | **0213-0529** | **0213-0529** |
| RZR 570 EU 15-18 | **0213-0528** | **0213-0528** | - | - | **0213-0529** | **0213-0529** |
| RZR 570 S 17 | **0213-0528** | **0213-0528** | - | - | **0213-0532** | **0213-0527** |
| RZR 570 Trail 21-22 | **0213-0528** | **0213-0528** | - | - | **0213-0529** | **0213-0529** |
| RZR 570 Trail Premium 21 | **0213-0528** | **0213-0528** | - | - | **0213-0529** | **0213-0529** |
| Sportsman 570 6x6 17 | **0213-0526** | **0213-0526** | **0213-0514** | **0213-0533** | **0213-0514** | **0213-0533** |
| Sportsman 570 6x6 18-20, 23-25 | **0213-0534** | **0213-0532** | **0213-0528** | **0213-0528** | **0213-0532** | **0213-0524** |
| Sportsman 570 6x6 21-22 | **0213-0534** | **0213-0532** | - | - | **0213-0532** | **0213-0524** |
| Sportsman 570 6x6 Tractor 17 | **0213-0526** | **0213-0526** | **0213-0514** | **0213-0533** | **0213-0514** | **0213-0533** |
| Sportsman 570 6x6 Tractor 18 | **0213-0534** | **0213-0532** | **0213-0528** | **0213-0528** | **0213-0532** | **0213-0524** |
| Sportsman 570 EFI 14-16 | **0213-0526** | **0213-0526** | - | - | **0213-0514** | **0213-0533** |
| Sportsman 570 EFI (avant le 8/29/16) 17 | **0213-0526** | **0213-0526** | - | - | **0213-0514** | **0213-0533** |
| Sportsman 570 EFI (après le 8/29/16) 17 | **0213-0526** | **0213-0526** | - | - | **0213-0528** | **0213-0528** |
| Sportsman 570 EFI 18-20 | **0213-0534** | **0213-0532** | - | - | **0213-0528** | **0213-0528** |
| Sportsman 570 EFI 21-25 | **0213-0534** | **0213-0532** | - | - | - | - |
| Sportsman 570 EFI EPS 14-15 | **0213-0526** | **0213-0526** | - | - | **0213-0514** | **0213-0533** |
| Sportsman 570 EFI EPS Forest Quad 15 | **0213-0526** | **0213-0526** | - | - | **0213-0514** | **0213-0533** |
| Sportsman 570 EFI EPS Forest Tractor 15 | **0213-0526** | **0213-0526** | - | - | **0213-0514** | **0213-0533** |
| Sportsman 570 EFI EPS MD 15 | **0213-0526** | **0213-0526** | - | - | **0213-0514** | **0213-0533** |
| Sportsman 570 EFI HD 16 | **0213-0526** | **0213-0526** | - | - | **0213-0514** | **0213-0533** |
| Sportsman 570 EFI HD (avant le 8/29/16) 17 | **0213-0526** | **0213-0526** | - | - | **0213-0514** | **0213-0533** |
| Sportsman 570 EFI HD (après le 8/29/16) 17 | **0213-0526** | **0213-0526** | - | - | **0213-0528** | **0213-0528** |
| Sportsman 570 EFI HD 18 | **0213-0534** | **0213-0532** | - | - | **0213-0528** | **0213-0528** |
| Sportsman 570 EFI MD 15-16 | **0213-0526** | **0213-0526** | - | - | **0213-0514** | **0213-0533** |
| Sportsman 570 EFI MD 17 | **0213-0526** | **0213-0526** | - | - | **0213-0528** | **0213-0528** |
| Sportsman 570 EFI UTE (avant le 8/29/16) 17 | **0213-0526** | **0213-0526** | - | - | **0213-0514** | **0213-0533** |
| Sportsman 570 EFI UTE (après le 8/29/16) 17 | **0213-0526** | **0213-0526** | - | - | **0213-0528** | **0213-0528** |
| Sportsman 570 EFI UTE 18-19 | **0213-0534** | **0213-0532** | - | - | **0213-0528** | **0213-0528** |
| Sportsman 570 EFI UTE HD 15-16 | **0213-0526** | **0213-0526** | - | - | **0213-0514** | **0213-0533** |
| Sportsman 570 EFI UTE HD EPS 14 | **0213-0526** | **0213-0526** | - | - | **0213-0514** | **0213-0533** |
| Sportsman 570 EFI UTE MD 16 | **0213-0526** | **0213-0526** | - | - | **0213-0514** | **0213-0533** |
| Sportsman 570 EFI UTE Tractor 16 | **0213-0526** | **0213-0526** | - | - | **0213-0514** | **0213-0533** |

Tous les produits avec une référence **MAGENTA GRAS** sont nouveaux en 2026.

# KITS DE SOUFFLET DE CARDAN (SUITE)

| MODÈLES | CÔTÉ PONT AVANT - RÉF. | CÔTÉ ROUE AVANT - RÉF. | CÔTÉ PONT MÉDIAN - RÉF. | CÔTÉ ROUE MÉDIAN - RÉF. | CÔTÉ PONT ARRIÈRE - RÉF. | CÔTÉ ROUE ARRIÈRE - RÉF. |
|---|---|---|---|---|---|---|
| **POLARIS (SUITE)** | | | | | | |
| Sportsman 570 EFI X2 EPS 15-16 | 0213-0526 | 0213-0526 | - | - | 0213-0514 | 0213-0533 |
| Sportsman 570 EFI X2 EPS (avant le 8/29/16) 17 | 0213-0526 | 0213-0526 | - | - | 0213-0514 | 0213-0533 |
| Sportsman 570 EFI X2 EPS (après le 8/29/16) 17 | 0213-0526 | 0213-0526 | - | - | 0213-0528 | 0213-0528 |
| Sportsman 570 EFI X2 EPS 18-20 | 0213-0534 | 0213-0532 | - | - | 0213-0528 | 0213-0528 |
| Sportsman 570 EFI X2 EPS 21 | 0213-0534 | 0213-0532 | - | - | - | - |
| Sportsman 570 EFI X2 EPS EU 15 | 0213-0526 | 0213-0526 | - | - | 0213-0514 | 0213-0533 |
| Sportsman 570 EPS EU 17-18 | 0213-0534 | 0213-0532 | - | - | 0213-0528 | 0213-0528 |
| Sportsman 570 EPS 20 | 0213-0534 | 0213-0532 | - | - | 0213-0528 | 0213-0528 |
| Sportsman 570 EPS/Agri Pro 25 | 0213-0534 | 0213-0532 | - | - | - | - |
| Sportsman 570 EPS Quad 16 | 0213-0526 | 0213-0526 | - | - | 0213-0514 | 0213-0533 |
| Sportsman 570 EPS Tractor 16 | 0213-0526 | 0213-0526 | - | - | 0213-0514 | 0213-0533 |
| Sportsman 570 EPS UTE Quad 16 | 0213-0526 | 0213-0526 | - | - | 0213-0514 | 0213-0533 |
| Sportsman 570 EPS ZUG 16 | 0213-0526 | 0213-0526 | - | - | 0213-0514 | 0213-0533 |
| Sportsman 570 EPS ZUG 17 | 0213-0526 | 0213-0526 | - | - | 0213-0528 | 0213-0528 |
| Sportsman 570 EPS ZUG 18 | 0213-0534 | 0213-0532 | - | - | 0213-0528 | 0213-0528 |
| Sportsman 570 HD 15 | 0213-0526 | 0213-0526 | - | - | 0213-0514 | 0213-0533 |
| Sportsman 570 HD EFI 14 | 0213-0526 | 0213-0526 | - | - | 0213-0514 | 0213-0533 |
| Sportsman 570 Hunting Edition 25 | 0213-0534 | 0213-0532 | - | - | - | - |
| Sportsman 570 Premium 21-25 | 0213-0534 | 0213-0532 | - | - | - | - |
| Sportsman 570 SP 15-16 | 0213-0526 | 0213-0526 | - | - | 0213-0514 | 0213-0533 |
| Sportsman 570 SP (avant 29/08/16) 17 | 0213-0526 | 0213-0526 | - | - | 0213-0514 | 0213-0533 |
| Sportsman 570 SP (après 29/08/16) 17 | 0213-0526 | 0213-0526 | - | - | 0213-0528 | 0213-0528 |
| Sportsman 570 SP 18-20 | 0213-0534 | 0213-0532 | - | - | 0213-0528 | 0213-0528 |
| Sportsman 570 SP EPS Quad 15-16 | 0213-0526 | 0213-0526 | - | - | 0213-0514 | 0213-0533 |
| Sportsman 570 SP EPS Tractor 15-16 | 0213-0526 | 0213-0526 | - | - | 0213-0514 | 0213-0533 |
| Sportsman 570 SP EPS Tractor 18-19 | 0213-0534 | 0213-0532 | - | - | 0213-0528 | 0213-0528 |
| Sportsman 570 SP MD 15-16 | 0213-0526 | 0213-0526 | - | - | 0213-0514 | 0213-0533 |
| Sportsman 570 Tractor 16 | 0213-0526 | 0213-0526 | - | - | 0213-0514 | 0213-0533 |
| Sportsman 570 Tractor 17 | 0213-0526 | 0213-0526 | - | - | 0213-0528 | 0213-0528 |
| Sportsman 570 Tractor 18-19 | 0213-0534 | 0213-0532 | - | - | 0213-0528 | 0213-0528 |
| Sportsman 570 Trail 21-25 | 0213-0534 | 0213-0532 | - | - | - | - |
| Sportsman 570 Ultimate 25 | 0213-0534 | 0213-0532 | - | - | - | - |
| Sportsman 570 Ultimate Trail LE 21-22 | 0213-0534 | 0213-0532 | - | - | - | - |
| Sportsman 570 Utility HD 22-25 | 0213-0534 | 0213-0532 | - | - | - | - |
| Sportsman 570 Utility HD LE 21 | 0213-0534 | 0213-0532 | - | - | - | - |
| Sportsman 570 X2 25 | 0213-0534 | 0213-0532 | - | - | - | - |
| Sportsman 570 X2 EPS MD 17 | 0213-0526 | 0213-0526 | - | - | 0213-0528 | 0213-0528 |
| Sportsman 570 X2 EPS Tractor 17 | 0213-0526 | 0213-0526 | - | - | 0213-0528 | 0213-0528 |
| Sportsman 570 X2 EPS Tractor 18 | 0213-0534 | 0213-0532 | - | - | 0213-0528 | 0213-0528 |
| Sportsman Forest 570 14 | 0213-0526 | 0213-0526 | - | - | 0213-0514 | 0213-0533 |
| Sportsman Forest 570 EFI EPS 14-15 | 0213-0526 | 0213-0526 | - | - | 0213-0514 | 0213-0533 |
| Sportsman Touring 570 EFI 14-16 | 0213-0526 | 0213-0526 | - | - | 0213-0514 | 0213-0533 |
| Sportsman Touring 570 EFI 17 | 0213-0526 | 0213-0526 | - | - | 0213-0528 | 0213-0528 |
| Sportsman Touring 570 EFI 18-20 | 0213-0534 | 0213-0532 | - | - | 0213-0528 | 0213-0528 |
| Sportsman Touring 570 EFI 21 | 0213-0534 | 0213-0532 | - | - | 0213-0511 | 0213-0528 |
| Sportsman Touring 570 EFI 22-25 | 0213-0534 | 0213-0532 | - | - | - | - |
| Sportsman Touring 570 EFI EPS 15-16 | 0213-0526 | 0213-0526 | - | - | 0213-0514 | 0213-0533 |
| Sportsman Touring 570 EFI EPS (avant le 8/29/16) 17 | 0213-0526 | 0213-0526 | - | - | 0213-0514 | 0213-0533 |
| Sportsman Touring 570 EFI EPS (après le 8/29/16) 17 | 0213-0526 | 0213-0526 | - | - | 0213-0528 | 0213-0528 |
| Sportsman Touring 570 EFI EPS MD 16 | 0213-0526 | 0213-0526 | - | - | 0213-0514 | 0213-0533 |
| Sportsman Touring 570 EFI EPS MD 17 | 0213-0526 | 0213-0526 | - | - | 0213-0528 | 0213-0528 |
| Sportsman Touring 570 EFI EPS Tractor 16 | 0213-0526 | 0213-0526 | - | - | 0213-0514 | 0213-0533 |
| Sportsman Touring 570 EFI EU 15 | 0213-0526 | 0213-0526 | - | - | 0213-0514 | 0213-0533 |
| Sportsman Touring 570 EFI INTL 14 | 0213-0526 | 0213-0526 | - | - | 0213-0514 | 0213-0533 |
| Sportsman Touring 570 EFI MD 15 | 0213-0526 | 0213-0526 | - | - | 0213-0514 | 0213-0533 |
| Sportsman Touring 570 EPS Quad 16 | 0213-0526 | 0213-0526 | - | - | 0213-0514 | 0213-0533 |
| Sportsman Touring 570 EPS Tractor 17 | 0213-0526 | 0213-0526 | - | - | 0213-0528 | 0213-0528 |
| Sportsman Touring 570 EPS Tractor 18-19 | 0213-0534 | 0213-0532 | - | - | 0213-0528 | 0213-0528 |
| Sportsman Touring 570 EPS Tractor SP 18-19 | 0213-0526 | 0213-0526 | - | - | 0213-0528 | 0213-0528 |
| Sportsman Touring 570 Premium 20-21 | 0213-0534 | 0213-0532 | - | - | 0213-0528 | 0213-0528 |
| Sportsman Touring 570 Premium 22-25 | 0213-0534 | 0213-0532 | - | - | - | - |
| Sportsman Touring 570 SP 15-16 | 0213-0526 | 0213-0526 | - | - | 0213-0514 | 0213-0533 |
| Sportsman Touring 570 SP (avant le 8/29/16) 17 | 0213-0526 | 0213-0526 | - | - | 0213-0514 | 0213-0533 |
| Sportsman Touring 570 SP (après le 8/29/16) 17 | 0213-0526 | 0213-0526 | - | - | 0213-0528 | 0213-0528 |
| Sportsman Touring 570 SP 18-20 | 0213-0534 | 0213-0532 | - | - | 0213-0528 | 0213-0528 |
| Sportsman Touring 570 Ultimate 25 | 0213-0534 | 0213-0532 | - | - | - | - |
| Sportsman 600 4x4 03-04 | - | 0213-0527 | - | - | 0213-0513 | 0213-0513 |
| Sportsman 600 4x4 05 | 0213-0510 | 0213-0527 | - | - | 0213-0513 | 0213-0513 |
| Ranger 4x4 700 05 | 0213-0535 | 0213-0510 | - | - | 0213-0513 | 0213-0513 |
| Ranger 4x4 700 06-07 | 0213-0510 | 0213-0527 | - | - | 0213-0513 | 0213-0513 |
| Ranger 4x4 700 08 | 0213-0528 | 0213-0528 | - | - | 0213-0511 | 0213-0511 |
| Ranger 4x4 700 09 | 0213-0535 | 0213-0510 | - | - | 0213-0511 | 0213-0511 |
| Ranger 4x4 700 Crew 08-09 | 0213-0528 | 0213-0528 | - | - | 0213-0511 | 0213-0511 |
| Ranger 6x6 700 EFI 06 | 0213-0510 | 0213-0527 | 0213-0513 | 0213-0513 | - | - |
| Ranger 6x6 700 EFI 07 | 0213-0510 | 0213-0527 | 0213-0513 | 0213-0513 | 0213-0513 | 0213-0513 |

**Suite de la section KITS DE SOUFFLET DE CARDAN page suivante.**

Tous les produits avec une référence **MAGENTA GRAS** sont nouveaux en 2026.

## KITS DE SOUFFLET DE CARDAN (SUITE)

| MODÈLES | CÔTÉ PONT AVANT - RÉF. | CÔTÉ ROUE AVANT - RÉF. | CÔTÉ PONT MÉDIAN - RÉF. | CÔTÉ ROUE MÉDIAN - RÉF. | CÔTÉ PONT ARRIÈRE - RÉF. | CÔTÉ ROUE ARRIÈRE - RÉF. |
|---|---|---|---|---|---|---|
| **POLARIS (SUITE)** | | | | | | |
| Ranger 6x6 700 EFI 08 | **0213-0528** | **0213-0528** | **0213-0511** | **0213-0511** | - | - |
| Ranger 6x6 700 EFI 09 | **0213-0528** | **0213-0528** | **0213-0511** | **0213-0511** | **0213-0511** | **0213-0511** |
| Sportsman 700 4x4 02-03 | - | **0213-0527** | - | - | **0213-0513** | **0213-0513** |
| Sportsman 700 4x4 05 | **0213-0510** | **0213-0527** | - | - | **0213-0513** | **0213-0513** |
| Sportsman 700 4x4 06-07 | **0213-0535** | **0213-0510** | - | - | **0213-0513** | **0213-0513** |
| Sportsman 700 4x4 (conçu avant le 02/10/03) 04 | - | **0213-0527** | - | - | **0213-0513** | **0213-0513** |
| Sportsman 700 4x4 (conçu après le 02/10/03) 04 | - | **0213-0527** | - | - | **0213-0513** | **0213-0513** |
| Sportsman 700 EFI 05 | **0213-0510** | **0213-0527** | - | - | **0213-0513** | **0213-0513** |
| Sportsman 700 EFI 06-07 | **0213-0535** | **0213-0510** | - | - | **0213-0513** | **0213-0513** |
| Sportsman MV7 05 | **0213-0510** | **0213-0527** | - | - | **0213-0513** | **0213-0513** |
| Sportsman X2 700 EFI 08 | **0213-0535** | **0213-0510** | - | - | **0213-0511** | **0213-0511** |
| Forest 800 6x6 15 | **0213-0526** | **0213-0526** | **0213-0514** | **0213-0533** | **0213-0514** | **0213-0533** |
| Ranger 4x4 800 EFI 10 | **0213-0535** | **0213-0510** | - | - | **0213-0511** | **0213-0511** |
| Ranger 4x4 800 EFI 11-14 | **0213-0524** | **0213-0524** | - | - | **0213-0532** | **0213-0527** |
| Ranger 4x4 800 EFI Crew 10 | **0213-0535** | **0213-0510** | - | - | **0213-0511** | **0213-0511** |
| Ranger 4x4 800 EFI Crew 11-14 | **0213-0524** | **0213-0524** | - | - | **0213-0532** | **0213-0527** |
| Ranger 4x4 800 EFI (Mid-Size) 13-14 | **0213-0528** | **0213-0528** | - | - | **0213-0529** | **0213-0529** |
| Ranger 6x6 800 10 | **0213-0535** | **0213-0510** | **0213-0511** | **0213-0511** | **0213-0511** | **0213-0511** |
| Ranger 6x6 800 11-16 | **0213-0524** | **0213-0524** | **0213-0532** | **0213-0527** | **0213-0532** | **0213-0527** |
| Ranger XP 800 12 | **0213-0524** | **0213-0524** | - | - | **0213-0532** | **0213-0527** |
| RZR 4 800 10 | **0213-0528** | **0213-0528** | - | - | **0213-0511** | **0213-0511** |
| RZR 4 800 11-14 | **0213-0528** | **0213-0528** | - | - | **0213-0532** | **0213-0527** |
| RZR 800 08-10 | **0213-0528** | **0213-0528** | - | - | **0213-0514** | **0213-0510** |
| RZR 800 11-14 | **0213-0528** | **0213-0528** | - | - | **0213-0532** | **0213-0527** |
| RZR S 800 09-10 | **0213-0528** | **0213-0528** | - | - | **0213-0511** | **0213-0511** |
| RZR S 800 11-14 | **0213-0528** | **0213-0528** | - | - | **0213-0532** | **0213-0527** |
| Sportsman 800 EFI 05 | **0213-0510** | **0213-0527** | - | - | **0213-0513** | **0213-0513** |
| Sportsman 800 EFI 06-07 | **0213-0535** | **0213-0510** | - | - | **0213-0513** | **0213-0513** |
| Sportsman 800 EFI 08-10 | **0213-0535** | **0213-0510** | - | - | **0213-0511** | **0213-0511** |
| Sportsman 800 EFI 11-12 | **0213-0514** | **0213-0533** | - | - | **0213-0514** | **0213-0533** |
| Sportsman 800 EFI 13-14 | **0213-0526** | **0213-0526** | - | - | **0213-0514** | **0213-0533** |
| Sportsman 800 EFI 6x6 09-10 | **0213-0535** | **0213-0510** | **0213-0511** | **0213-0511** | **0213-0511** | **0213-0511** |
| Sportsman 800 EFI 6x6 11-12 | **0213-0514** | **0213-0533** | **0213-0514** | **0213-0533** | **0213-0514** | **0213-0533** |
| Sportsman 800 EFI 6x6 13-14 | **0213-0526** | **0213-0526** | **0213-0514** | **0213-0533** | **0213-0514** | **0213-0533** |
| Sportsman 800 EFI 6x6 Forest 13 | **0213-0526** | **0213-0526** | **0213-0514** | **0213-0533** | **0213-0514** | **0213-0533** |
| Sportsman 800 EFI 6x6 Forest 14 | **0213-0526** | **0213-0526** | - | - | **0213-0514** | **0213-0533** |
| Sportsman 800 EFI Forest 14 | **0213-0526** | **0213-0526** | - | - | **0213-0514** | **0213-0533** |
| Sportsman 800 H.O. EFI 08-09 | **0213-0535** | **0213-0510** | - | - | **0213-0511** | **0213-0511** |
| Sportsman Forest 800 EFI 12 | **0213-0514** | **0213-0533** | - | - | **0213-0514** | **0213-0533** |
| Sportsman Forest 800 EFI 13 | **0213-0526** | **0213-0526** | - | - | **0213-0514** | **0213-0533** |
| Sportsman Touring 800 EFI 08-09 | **0213-0535** | **0213-0510** | - | - | **0213-0511** | **0213-0511** |
| Sportsman X2 800 EFI 07 | **0213-0535** | **0213-0510** | - | - | **0213-0513** | **0213-0513** |
| Sportsman X2 800 EFI 08-09 | **0213-0535** | **0213-0510** | - | - | **0213-0511** | **0213-0511** |
| Scrambler 850 15 | **0213-0532** | **0213-0526** | - | - | **0213-0524** | **0213-0524** |
| Scrambler 850 16-17 | **0213-0532** | **0213-0527** | - | - | **0213-0524** | **0213-0524** |
| Scrambler 850 18-25 | **0213-0532** | **0213-0524** | - | - | **0213-0524** | **0213-0524** |
| Scrambler 850 EU 15 | **0213-0532** | **0213-0526** | - | - | **0213-0524** | **0213-0524** |
| Scrambler 850 H.O./EPS 13-14 | **0213-0532** | **0213-0526** | - | - | **0213-0524** | **0213-0524** |
| Scrambler 850 MD 15 | **0213-0532** | **0213-0526** | - | - | **0213-0524** | **0213-0524** |
| Scrambler 850 XP H.O. EPS 14 | **0213-0532** | **0213-0526** | - | - | **0213-0524** | **0213-0524** |
| Scrambler 850 XP H.O. EPS INTL 14 | **0213-0532** | **0213-0526** | - | - | **0213-0524** | **0213-0524** |
| Sportsman 850 21-25 | **0213-0532** | **0213-0524** | - | - | **0213-0524** | **0213-0524** |
| Sportsman 850 High Lifter 16-17 | **0213-0532** | **0213-0527** | - | - | **0213-0524** | **0213-0524** |
| Sportsman 850 High Lifter/Mud 18-25 | **0213-0532** | **0213-0524** | - | - | **0213-0524** | **0213-0524** |
| Sportsman 850 Premium 21-25 | **0213-0532** | **0213-0524** | - | - | **0213-0524** | **0213-0524** |
| Sportsman 850 SP 15 | **0213-0532** | **0213-0526** | - | - | **0213-0524** | **0213-0524** |
| Sportsman 850 SP 16-17 | **0213-0532** | **0213-0527** | - | - | **0213-0524** | **0213-0524** |
| Sportsman 850 SP 18 | **0213-0532** | **0213-0524** | - | - | **0213-0524** | **0213-0524** |
| Sportsman 850 Trail 25 | **0213-0532** | **0213-0524** | - | - | **0213-0524** | **0213-0524** |
| Sportsman 850 Ultimate Trail Edition 21-22 | **0213-0532** | **0213-0524** | - | - | **0213-0524** | **0213-0524** |
| Sportsman 850 WV 14 | **0213-0532** | **0213-0526** | - | - | **0213-0524** | **0213-0524** |
| Sportsman 850 XP H.O. EPS MD 15 | **0213-0532** | **0213-0526** | - | - | **0213-0524** | **0213-0524** |
| Sportsman Forest 850 11-15 | **0213-0532** | **0213-0526** | - | - | **0213-0524** | **0213-0524** |
| Sportsman Forest 850 EU 15 | **0213-0532** | **0213-0526** | - | - | **0213-0524** | **0213-0524** |
| Sportsman Touring 850 21-25 | **0213-0532** | **0213-0524** | - | - | **0213-0524** | **0213-0524** |
| Sportsman Touring 850 EPS 14 | **0213-0532** | **0213-0526** | - | - | **0213-0524** | **0213-0524** |
| Sportsman Touring 850 INTL 14 | **0213-0532** | **0213-0526** | - | - | **0213-0524** | **0213-0524** |
| Sportsman Touring 850 SP 15 | **0213-0532** | **0213-0526** | - | - | **0213-0524** | **0213-0524** |
| Sportsman Touring 850 SP 16-17 | **0213-0532** | **0213-0527** | - | - | **0213-0524** | **0213-0524** |
| Sportsman Touring 850 SP 18-20 | **0213-0532** | **0213-0524** | - | - | **0213-0524** | **0213-0524** |
| Sportsman Touring 850 SP EU 15 | **0213-0532** | **0213-0526** | - | - | **0213-0524** | **0213-0524** |
| Sportsman Touring 850 SP MD 15 | **0213-0532** | **0213-0526** | - | - | **0213-0524** | **0213-0524** |
| Sportsman Touring EPS 850 10 | **0213-0526** | **0213-0535** | - | - | **0213-0524** | **0213-0524** |
| Sportsman Touring EPS 850 11-13 | **0213-0532** | **0213-0526** | - | - | **0213-0524** | **0213-0524** |
| Sportsman Touring EPS 850 H.O. 13 | **0213-0532** | **0213-0526** | - | - | **0213-0524** | **0213-0524** |

Tous les produits avec une référence **MAGENTA GRAS** sont nouveaux en 2026.

# KITS DE SOUFFLET DE CARDAN (SUITE)

| MODÈLES | CÔTÉ PONT AVANT - RÉF. | CÔTÉ ROUE AVANT - RÉF. | CÔTÉ PONT MÉDIAN - RÉF. | CÔTÉ ROUE MÉDIAN - RÉF. | CÔTÉ PONT ARRIÈRE - RÉF. | CÔTÉ ROUE ARRIÈRE - RÉF. |
|---|---|---|---|---|---|---|
| **POLARIS (SUITE)** | | | | | | |
| Sportsman X2 850 11 | **0213-0532** | **0213-0526** | - | - | **0213-0524** | **0213-0524** |
| Sportsman XP 850 09-10 | **0213-0526** | **0213-0535** | - | - | **0213-0511** | **0213-0511** |
| Sportsman XP 850 11-13 | **0213-0532** | **0213-0526** | - | - | **0213-0524** | **0213-0524** |
| Sportsman XP 850 EPS 09-10 | **0213-0526** | **0213-0535** | - | - | **0213-0511** | **0213-0511** |
| Sportsman XP 850 EPS 11-14 | **0213-0532** | **0213-0526** | - | - | **0213-0524** | **0213-0524** |
| ACE 900 EFI EPS 16 | **0213-0517** | **0213-0510** | - | - | **0213-0529** | **0213-0529** |
| ACE 900 EPS XC 17 | **0213-0528** | **0213-0528** | - | - | **0213-0532** | **0213-0527** |
| ACE 900 EPS XC 18-19 | **0213-0528** | **0213-0528** | - | - | **0213-0528** | **0213-0528** |
| Brutus HD 900 13-15 | **0213-0528** | **0213-0528** | - | - | **0213-0529** | **0213-0529** |
| Ranger 4x4 900 Diesel 11-14 | **0213-0524** | **0213-0524** | - | - | **0213-0532** | **0213-0527** |
| Ranger 4x4 900 Diesel Crew 12-14 | **0213-0524** | **0213-0524** | - | - | **0213-0532** | **0213-0527** |
| Ranger 900 Crew 14-17 | **0213-0528** | **0213-0528** | - | - | **0213-0532** | **0213-0527** |
| Ranger 900 Crew 19 | **0213-0528** | **0213-0528** | - | - | **0213-0835** | **0213-0529** |
| Ranger 900 Crew EPS 14-16 | **0213-0532** | **0213-0527** | - | - | **0213-0532** | **0213-0527** |
| Ranger 900 Crew EPS 17 | **0213-0528** | **0213-0528** | - | - | **0213-0532** | **0213-0527** |
| Ranger 900 Crew EPS 19 | **0213-0528** | **0213-0528** | - | - | **0213-0835** | **0213-0529** |
| Ranger XP 900 13-17 | **0213-0528** | **0213-0528** | - | - | **0213-0532** | **0213-0527** |
| Ranger XP 900 18 | **0213-0528** | **0213-0528** | - | - | **0213-0528** | **0213-0528** |
| Ranger XP 900 19 | **0213-0528** | **0213-0528** | - | - | **0213-0835** | **0213-0529** |
| Ranger XP 900 Crew 18 | **0213-0528** | **0213-0528** | - | - | **0213-0528** | **0213-0528** |
| Ranger XP 900 EPS 18 | **0213-0528** | **0213-0528** | - | - | **0213-0528** | **0213-0528** |
| Ranger XP 900 EPS 19 | **0213-0528** | **0213-0528** | - | - | **0213-0835** | **0213-0529** |
| Ranger XP 900 EU 15-16 | **0213-0528** | **0213-0528** | - | - | **0213-0532** | **0213-0527** |
| Ranger XP 900 High Lifter 16 | **0213-0528** | **0213-0529** | - | - | **0213-0532** | **0213-0513** |
| Ranger 902 Diesel 19-22 | **0213-0528** | **0213-0528** | - | - | **0213-0835** | **0213-0529** |
| Ranger 900 Diesel HST/Deluxe 14 | **0213-0528** | **0213-0528** | - | - | **0213-0529** | **0213-0529** |
| Ranger 900 Diesel INTL 14 | **0213-0524** | **0213-0524** | - | - | **0213-0524** | **0213-0524** |
| RZR 4 900 15-17 | **0213-0528** | **0213-0528** | - | - | **0213-0527** | **0213-0527** |
| RZR 4 900 18 | **0213-0528** | **0213-0528** | - | - | **0213-0835** | **0213-0511** |
| RZR XP 4 900 12-14 | **0213-0532** | **0213-0527** | - | - | **0213-0532** | **0213-0527** |
| RZR XP 4 Jagged X 13 | **0213-0532** | **0213-0527** | - | - | **0213-0532** | **0213-0527** |
| RZR 900 Trail 50" /XC 55" 15-17 | **0213-0528** | **0213-0528** | - | - | **0213-0527** | **0213-0527** |
| RZR 900 Trail 50" 18-20 | **0213-0528** | **0213-0528** | - | - | **0213-0835** | **0213-0511** |
| RZR 900 Trail 50" EPS 18-20 | **0213-0528** | **0213-0528** | - | - | **0213-0835** | **0213-0511** |
| RZR 900 Trail 50" MD 17 | **0213-0528** | **0213-0528** | - | - | **0213-0527** | **0213-0527** |
| RZR 900 S 60" 15-17 | **0213-0528** | **0213-0528** | - | - | **0213-0527** | **0213-0527** |
| RZR 900 S 60" 18-19 | **0213-0528** | **0213-0528** | - | - | **0213-0835** | **0213-0511** |
| RZR 900 S 60" 20 | **0213-0528** | **0213-0528** | - | - | **0213-0835** | **0213-0511** |
| RZR 900 Trail Premium 21 | **0213-0528** | **0213-0528** | - | - | **0213-0835** | **0213-0511** |
| RZR 900 Trail Premium 22-23 | **0213-0835** | **0213-0511** | - | - | **0213-0835** | **0213-0511** |
| RZR 900 Trail S Sport 21-25 | **0213-0528** | **0213-0528** | - | - | **0213-0835** | **0213-0511** |
| RZR 900 Trail Sport 21-25 | **0213-0528** | **0213-0528** | - | - | **0213-0835** | **0213-0511** |
| RZR 900 Trail Ultimate 21-25 | **0213-0528** | **0213-0528** | - | - | **0213-0835** | **0213-0511** |
| RZR XP 900 11-14 | **0213-0532** | **0213-0527** | - | - | **0213-0532** | **0213-0527** |
| RZR Pro S 4 Premium 25 | **0213-1235** | **0213-1235** | - | - | **0213-1235** | **0213-1235** |
| RZR Pro S 4 Sport 25 | **0213-1235** | **0213-1235** | - | - | **0213-1235** | **0213-1235** |
| RZR Pro S 4 Ultimate 25 | **0213-1235** | - | - | - | **0213-1235** | **0213-1235** |
| RZR Pro S Premium 25 | **0213-1235** | **0213-1235** | - | - | - | - |
| RZR Pro S Sport 25 | **0213-1235** | **0213-1235** | - | - | - | - |
| RZR Pro S Ultimate 25 | **0213-1235** | **0213-1235** | - | - | - | - |
| RZR Turbo Pro XP 20 | **0213-0529** | **0213-0529** | - | - | - | - |
| RZR Turbo Pro XP 4 20 | **0213-0529** | **0213-0529** | - | - | - | - |
| RZR Turbo Pro XP 4 Premium 21-25 | **0213-0529** | **0213-0529** | - | - | - | - |
| RZR Turbo Pro XP 4 Sport 21-25 | **0213-0529** | **0213-0529** | - | - | - | - |
| RZR Turbo Pro XP 4 Ultimate 21-25 | **0213-0529** | **0213-0529** | - | - | - | - |
| RZR Turbo Pro XP Premium 21-25 | **0213-0529** | **0213-0529** | - | - | - | - |
| RZR Turbo Pro XP Sport 21-25 | **0213-0529** | **0213-0529** | - | - | - | - |
| RZR Turbo Pro XP Ultimate 21-25 | **0213-0529** | **0213-0529** | - | - | - | - |
| RZR Turbo R 4 Premium 22-24 | **0213-0529** | **0213-0529** | - | - | - | - |
| RZR Turbo R 4 Sport 22-24 | **0213-0529** | **0213-0529** | - | - | - | - |
| RZR Turbo R 4 Ultimate 22-24 | **0213-1235** | **0213-1235** | - | - | **0213-1235** | **0213-1235** |
| RZR Turbo R Premium 22 | **0213-0529** | **0213-0529** | - | - | - | - |
| RZR Turbo R Premium 23-24 | **0213-1235** | **0213-1235** | - | - | **0213-1235** | **0213-1235** |
| RZR Turbo R Sport 22-24 | **0213-0529** | **0213-0529** | - | - | - | - |
| RZR Turbo R Ultimate 22-24 | **0213-1235** | **0213-1235** | - | - | **0213-1235** | **0213-1235** |
| RZR Turbo S/4 21 | **0213-0529** | - | - | - | **0213-0529** | - |
| RZR Turbo S/4 Velocity 21 | **0213-0529** | - | - | - | **0213-0529** | - |
| RZR XP 4 Turbo 16 | **0213-0531** | **0213-0529** | - | - | **0213-0531** | **0213-0529** |
| RZR XP 4 Turbo 17-20 | **0213-0531** | **0213-0529** | - | - | **0213-0513** | **0213-0529** |
| RZR XP 4 Turbo 21 | **0213-0531** | **0213-0529** | - | - | **0213-0529** | - |
| RZR XP 4 Turbo S 19 | **0213-0513** | **0213-0529** | - | - | **0213-0513** | **0213-0529** |
| RZR XP 4 Turbo S 20 | **0213-0529** | - | - | - | **0213-0529** | - |
| RZR XP 4 Turbo S Velocity 20 | **0213-0529** | - | - | - | **0213-0529** | - |
| RZR XP Turbo 16 | **0213-0531** | **0213-0529** | - | - | **0213-0531** | **0213-0529** |
| RZR XP Turbo 17 | **0213-0531** | **0213-0529** | - | - | **0213-0518** | **0213-0529** |

**Suite de la section KITS DE SOUFFLET DE CARDAN page suivante.**

Tous les produits avec une référence **MAGENTA GRAS** sont nouveaux en 2026.

## KITS DE SOUFFLET DE CARDAN (SUITE)

| MODÈLES | CÔTÉ PONT AVANT - RÉF. | CÔTÉ ROUE AVANT - RÉF. | CÔTÉ PONT MÉDIAN - RÉF. | CÔTÉ ROUE MÉDIAN - RÉF. | CÔTÉ PONT ARRIÈRE - RÉF. | CÔTÉ ROUE ARRIÈRE - RÉF. |
|---|---|---|---|---|---|---|
| **POLARIS (SUITE)** | | | | | | |
| RZR XP Turbo 18-19 | **0213-0531** | **0213-0529** | - | - | **0213-0513** | **0213-0529** |
| RZR XP Turbo 20-21 | **0213-0531** | **0213-0529** | - | - | **0213-0529** | - |
| RZR XP Turbo MD 16 | **0213-0531** | **0213-0529** | - | - | **0213-0513** | **0213-0529** |
| RZR XP Turbo S 18-19 | **0213-0513** | **0213-0529** | - | - | **0213-0513** | **0213-0529** |
| RZR XP Turbo S 20 | **0213-0529** | - | - | - | **0213-0529** | - |
| RZR XP Turbo S Velocity 20 | **0213-0529** | - | - | - | **0213-0529** | - |
| RZR XP Turbo Tractor 17-18 | **0213-0531** | **0213-0529** | - | - | **0213-0513** | **0213-0529** |
| Brutus HD 1000 16-18 | **0213-0528** | **0213-0528** | - | - | **0213-0529** | **0213-0529** |
| General 1000 EPS 16-17 | **0213-0528** | **0213-0528** | - | - | **0213-0527** | **0213-0527** |
| General 1000 EPS 18-19 | **0213-0528** | **0213-0528** | - | - | **0213-0835** | **0213-0511** |
| General 1000 EPS Deluxe 18-22 | **0213-0528** | **0213-0528** | - | - | **0213-0835** | **0213-0511** |
| General 1000 EPS Premium 18-25 | **0213-0528** | **0213-0528** | - | - | **0213-0835** | **0213-0511** |
| General 1000 EPS Ride Command 18-19 | **0213-0528** | **0213-0528** | - | - | **0213-0835** | **0213-0511** |
| General 1000 EPS Sport 20-25 | **0213-0528** | **0213-0528** | - | - | **0213-0835** | **0213-0511** |
| General 4 1000 EPS 17 | **0213-0528** | **0213-0528** | - | - | **0213-0527** | **0213-0527** |
| General 4 1000 EPS/Ride Command 18-20 | **0213-0528** | **0213-0528** | - | - | **0213-0835** | **0213-0511** |
| General 4 1000 EPS Deluxe/Premium 21-22 | **0213-0528** | **0213-0528** | - | - | **0213-0835** | **0213-0511** |
| General 4 1000 EPS Sport 25 | **0213-0528** | **0213-0528** | - | - | **0213-0835** | **0213-0511** |
| General XP 1000 EPS 20 | **0213-0514** | **0213-0529** | - | - | - | - |
| General XP 1000 EPS Deluxe 20-21 | **0213-0514** | **0213-0529** | - | - | **0213-0513** | **0213-1275** |
| General XP 1000 EPS Deluxe 22 | **0213-0514** | **0213-0529** | - | - | **0213-0513** | - |
| General XP 1000 EPS Factory Custom Edition 21 | **0213-0514** | **0213-0529** | - | - | **0213-0513** | **0213-1275** |
| General XP 1000 EPS Premium/Sport/Ultimat 23-25 | **0213-0514** | **0213-0529** | - | - | **0213-0513** | - |
| General XP 4 1000 EPS Deluxe 20 | **0213-0528** | **0213-0528** | - | - | **0213-0835** | **0213-0511** |
| General XP 4 1000 EPS Deluxe 21 | **0213-0514** | **0213-0529** | - | - | **0213-0513** | **0213-1275** |
| General XP 4 1000 EPS Deluxe 22 | **0213-0514** | **0213-0529** | - | - | **0213-0513** | - |
| General XP 4 1000 EPS Factory Custom Edition 21 | **0213-0514** | **0213-0529** | - | - | **0213-0513** | **0213-1275** |
| General XP 4 1000 EPS Premium/ Sport/Ultimate 23-24 | **0213-0514** | **0213-0529** | - | - | **0213-0513** | - |
| General XP 4 1000 EPS Premium/Sport/Ultimate 25 | **0213-0529** | **0213-0529** | - | - | **0213-0513** | - |
| Ranger/Crew 1000 20 | **0213-0528** | **0213-0528** | - | - | **0213-0835** | **0213-0529** |
| Ranger 1000 24-25 | **0213-1238** | **0213-0835** | - | - | - | - |
| Ranger 1000 Diesel 15-17 | **0213-0528** | **0213-0528** | - | - | **0213-0532** | **0213-0527** |
| Ranger 1000 Diesel 18 | **0213-0528** | **0213-0528** | - | - | **0213-0528** | **0213-0528** |
| Ranger 1000 EPS (Full-Size) 20 | **0213-0528** | **0213-0528** | - | - | **0213-0835** | **0213-0529** |
| Ranger 1000 EPS 20 | **0213-0528** | **0213-0528** | - | - | **0213-0835** | **0213-0529** |
| Ranger 1000 EPS 21 | **0213-0529** | **0213-0529** | - | - | **0213-0835** | **0213-0529** |
| Ranger 1000 EPS 22-23 | **0213-0514** | **0213-0835** | - | - | **0213-0835** | **0213-0529** |
| Ranger 1000 EPS 24-25 | **0213-1238** | **0213-0835** | - | - | - | - |
| Ranger 1000 EPS BASE 18 | **0213-0528** | **0213-0528** | - | - | **0213-0528** | **0213-0528** |
| Ranger 1000 EPS BASE 19 | **0213-0528** | **0213-0528** | - | - | **0213-0835** | **0213-0529** |
| Ranger 1000 EPS HD MD 19 | **0213-0528** | **0213-0528** | - | - | **0213-0511** | **0213-0535** |
| Ranger 1000 EPS Premium 21 | **0213-0529** | **0213-0529** | - | - | **0213-0835** | **0213-0529** |
| Ranger 1000 EPS Premium 22 | **0213-0514** | **0213-0835** | - | - | **0213-0835** | **0213-0529** |
| Ranger 1000 EPS Premium 23-25 | **0213-1238** | - | - | - | - | - |
| Ranger 1000 EPS Texas Edition 20 | **0213-0528** | **0213-0528** | - | - | **0213-0835** | **0213-0529** |
| Ranger Crew 1000 21-22 | **0213-0514** | **0213-0835** | - | - | **0213-0835** | **0213-0529** |
| Ranger Crew 1000 24-25 | **0213-1238** | **0213-0835** | - | - | - | - |
| Ranger Crew 1000 Diesel 15-17 | **0213-0528** | **0213-0528** | - | - | **0213-0532** | **0213-0527** |
| Ranger Crew 1000 Diesel 18 | **0213-0528** | **0213-0528** | - | - | **0213-0528** | **0213-0528** |
| Ranger Crew 1000 EPS (Full-Size) 20 | **0213-0528** | **0213-0528** | - | - | **0213-0835** | **0213-0529** |
| Ranger Crew 1000 EPS 20 | **0213-0528** | **0213-0528** | - | - | **0213-0835** | **0213-0529** |
| Ranger Crew 1000 EPS 21-22 | **0213-0514** | **0213-0835** | - | - | **0213-0835** | **0213-0529** |
| Ranger Crew 1000 EPS Premium 20-23 | **0213-0514** | **0213-0835** | - | - | **0213-0835** | **0213-0529** |
| Ranger Crew 1000 Premium 24-25 | **0213-1238** | **0213-0835** | - | - | - | - |
| Ranger Crew XP 1000 EPS NorthStar Premium/ Texas Edition/Trail Boss/Ultimate 25 | **0213-1238** | **0213-0835** | - | - | - | - |
| Ranger HST 15-16 | **0213-0528** | **0213-0528** | - | - | **0213-0529** | **0213-0529** |
| Ranger XP 1000 17 | **0213-0528** | **0213-0528** | - | - | **0213-0532** | **0213-0527** |
| Ranger XP 1000 EPS 17 | **0213-0528** | **0213-0528** | - | - | **0213-0532** | **0213-0527** |
| Ranger XP 1000 EPS 18 | **0213-0528** | **0213-0528** | - | - | **0213-0528** | **0213-0528** |
| Ranger XP 1000 EPS 19-20 | **0213-0528** | **0213-0528** | - | - | **0213-0835** | **0213-0529** |
| Ranger XP 1000 EPS 21 | **0213-0514** | **0213-0835** | - | - | **0213-0835** | **0213-0529** |
| Ranger XP 1000 EPS Mud 19-20 | **0213-0528** | **0213-0529** | - | - | **0213-0531** | **0213-1275** |
| Ranger XP 1000 EPS Mud 21 | **0213-0528** | **0213-0529** | - | - | **0213-0835** | **0213-0529** |
| Ranger XP 1000 EPS NorthStar 20 | **0213-0528** | **0213-0528** | - | - | **0213-0835** | **0213-0529** |
| Ranger XP 1000 EPS NorthStar 21 | **0213-0514** | **0213-0835** | - | - | **0213-0835** | **0213-0529** |
| Ranger XP 1000 EPS Premium 22 | **0213-0511** | **0213-0528** | - | - | - | - |
| Ranger XP 1000 EPS Premium 24 | **0213-1238** | **0213-0835** | - | - | - | - |
| Ranger XP 1000 EPS Texas Edition 21 | **0213-0528** | **0213-0528** | - | - | **0213-0835** | **0213-0529** |
| Ranger XP 1000 EPS Trail Boss 21 | **0213-0528** | **0213-0528** | - | - | **0213-0835** | **0213-0529** |
| Ranger XP 1000 EPS Trail Boss 22 | **0213-0514** | **0213-0835** | - | - | **0213-0835** | **0213-0529** |
| Ranger XP 1000 EPS Trail Boss 23 | **0213-0514** | **0213-0835** | - | - | - | - |
| Ranger XP 1000 EPS Trail Boss 24 | **0213-1238** | **0213-0835** | - | - | - | - |
| Ranger XP 1000 High Lifter 17 | **0213-0528** | **0213-0529** | - | - | **0213-0532** | **0213-0513** |
| Ranger XP 1000 High Lifter 22 | **0213-0514** | **0213-0835** | - | - | **0213-0835** | **0213-0529** |

Tous les produits avec une référence **MAGENTA GRAS** sont nouveaux en 2026.

# KITS DE SOUFFLET DE CARDAN (SUITE)

| MODÈLES | CÔTÉ PONT AVANT - RÉF. | CÔTÉ ROUE AVANT - RÉF. | CÔTÉ PONT MÉDIAN - RÉF. | CÔTÉ ROUE MÉDIAN - RÉF. | CÔTÉ PONT ARRIÈRE - RÉF. | CÔTÉ ROUE ARRIÈRE - RÉF. |
|---|---|---|---|---|---|---|
| **POLARIS (SUITE)** | | | | | | |
| Ranger XP 1000 Hunter 17 | **0213-0528** | **0213-0528** | - | - | **0213-0532** | **0213-0527** |
| Ranger XP 1000 NorthStar 17 | **0213-0528** | **0213-0528** | - | - | **0213-0532** | **0213-0527** |
| Ranger XP 1000 NorthStar 22-23 | **0213-0514** | **0213-0835** | - | - | **0213-0835** | **0213-0529** |
| Ranger XP 1000 NorthStar/Premium/ Trail Boss/Ultimate 24-25 | **0213-1238** | **0213-0835** | - | - | - | - |
| Ranger XP 1000 Premium 25 | **0213-1238** | **0213-0835** | - | - | - | - |
| Ranger XP 1000 Ranch 17 | **0213-0528** | **0213-0528** | - | - | **0213-0532** | **0213-0527** |
| Ranger XP Crew 1000 17 | **0213-0528** | **0213-0528** | - | - | **0213-0532** | **0213-0527** |
| Ranger XP Crew 1000 EPS 17 | **0213-0528** | **0213-0528** | - | - | **0213-0532** | **0213-0527** |
| Ranger XP Crew 1000 EPS 18 | **0213-0528** | **0213-0528** | - | - | **0213-0528** | **0213-0528** |
| Ranger XP Crew 1000 EPS 19-20 | **0213-0528** | **0213-0528** | - | - | **0213-0835** | **0213-0529** |
| Ranger XP Crew 1000 EPS Mud 19-20 | **0213-0528** | **0213-0529** | - | - | **0213-0531** | **0213-1275** |
| Ranger XP Crew 1000 EPS Mud 21 | **0213-0514** | **0213-0835** | - | - | **0213-0531** | **0213-1275** |
| Ranger XP Crew 1000 EPS Mud 22 | **0213-0514** | **0213-0835** | - | - | **0213-0835** | **0213-0529** |
| Ranger XP Crew 1000 EPS NorthStar 18 | **0213-0528** | **0213-0528** | - | - | **0213-0528** | **0213-0528** |
| Ranger XP Crew 1000 EPS NorthStar 19-20 | **0213-0528** | **0213-0528** | - | - | **0213-0835** | **0213-0529** |
| Ranger XP Crew 1000 EPS NorthStar 21-22 | **0213-0514** | **0213-0835** | - | - | **0213-0835** | **0213-0529** |
| Ranger XP Crew 1000 EPS NorthStar 23-24 | **0213-1238** | - | - | - | - | - |
| Ranger XP Crew 1000 EPS Texas Edition 20-21 | **0213-0528** | **0213-0528** | - | - | **0213-0835** | **0213-0529** |
| Ranger XP Crew 1000 EPS Texas Edition 22 | **0213-0514** | **0213-0835** | - | - | **0213-0835** | **0213-0529** |
| Ranger XP Crew 1000 EPS Texas Edition 23-24 | **0213-1238** | - | - | - | - | - |
| Ranger XP Crew 1000 High Lifter 17 | **0213-0528** | **0213-0529** | - | - | **0213-0532** | **0213-0513** |
| Ranger XP Crew 1000 High Lifter 18 | **0213-0528** | **0213-0529** | - | - | **0213-0528** | **0213-0528** |
| Ranger XP Crew 1000 Hunter 17 | **0213-0528** | **0213-0528** | - | - | **0213-0532** | **0213-0527** |
| Ranger XP Crew 1000 NorthStar 17 | **0213-0528** | **0213-0528** | - | - | **0213-0532** | **0213-0527** |
| Ranger XP Crew 1000 Premium 21-22 | **0213-0514** | **0213-0835** | - | - | **0213-0835** | **0213-0529** |
| Ranger XP Crew 1000 Premium 23 | **0213-1238** | **0213-0835** | - | - | **0213-0835** | **0213-0529** |
| Ranger XP Crew 1000 Premium 24-25 | **0213-1238** | **0213-0835** | - | - | - | - |
| Ranger XP Crew 1000 Texas/Waterfowl Edition 25 | **0213-1238** | **0213-0835** | - | - | - | - |
| Ranger XP Crew 1000 Trail Boss 21-22 | **0213-0514** | **0213-0835** | - | - | **0213-0835** | **0213-0529** |
| Ranger XP Crew 1000 Trail Boss 23-24 | **0213-1238** | - | - | - | - | - |
| RZR 1000 S 60" 16-17 | **0213-0528** | **0213-0528** | - | - | **0213-0527** | **0213-0527** |
| RZR 1000 S 60" 18-21 | **0213-0528** | **0213-0528** | - | - | **0213-0835** | **0213-0511** |
| RZR 1000 Trail S Premium 21-23 | **0213-0528** | **0213-0528** | - | - | **0213-0835** | **0213-0511** |
| RZR 1000 Trail S Ultimate 21-25 | **0213-0528** | **0213-0528** | - | - | **0213-0835** | **0213-0511** |
| RZR RS1 18-21 | **0213-0531** | **0213-0529** | - | - | **0213-0513** | **0213-0529** |
| RZR RS1 22 | **0213-0531** | **0213-0529** | - | - | - | **0213-0529** |
| RZR S 4 1000 19-20 | - | **0213-0528** | - | - | **0213-0835** | **0213-0511** |
| RZR XP 1000 14-15 | **0213-0532** | **0213-0527** | - | - | **0213-0529** | **0213-0529** |
| RZR XP 1000 16 | **0213-0528** | **0213-0528** | - | - | **0213-0531** | **0213-0529** |
| RZR XP 1000 17 | **0213-0531** | **0213-0529** | - | - | **0213-0531** | **0213-0529** |
| RZR XP 1000 18-20 | **0213-0528** | **0213-0529** | - | - | **0213-0531** | **0213-0529** |
| RZR XP 1000 Dynamix 19 | **0213-0528** | **0213-0529** | - | - | **0213-0531** | **0213-0529** |
| RZR XP 1000 High Lifter 15 | **0213-0532** | **0213-0527** | - | - | **0213-0529** | **0213-0529** |
| RZR XP 1000 High Lifter 16 | - | **0213-0529** | - | - | **0213-0531** | **0213-0529** |
| RZR XP 1000 High Lifter 17-22 | **0213-0531** | **0213-0529** | - | - | **0213-0531** | **0213-0529** |
| RZR XP 1000 INTL 15 | **0213-0532** | **0213-0527** | - | - | **0213-0529** | **0213-0529** |
| RZR XP 1000 LE 20 | **0213-0528** | **0213-0529** | - | - | **0213-0531** | **0213-0529** |
| RZR XP 1000 Premium 20-21 | **0213-0528** | **0213-0529** | - | - | **0213-0531** | **0213-0529** |
| RZR XP 1000 Premium 22-23 | **0213-1238** | **0213-0511** | - | - | **0213-1237** | - |
| RZR XP 1000 Ride Command 17 | **0213-0531** | **0213-0529** | - | - | **0213-0531** | **0213-0529** |
| RZR XP 1000 Ride Command 18-19 | **0213-0528** | **0213-0529** | - | - | **0213-0531** | **0213-0529** |
| RZR XP 1000 Sport 21 | **0213-0528** | **0213-0529** | - | - | **0213-0531** | **0213-0529** |
| RZR XP 1000 Sport 22-23 | **0213-0528** | **0213-0511** | - | - | **0213-1237** | - |
| RZR XP 1000 Trails & Rocks 17-21 | **0213-0531** | **0213-0529** | - | - | **0213-0531** | **0213-0529** |
| RZR XP 1000 Trails & Rocks 22 | **0213-0835** | **0213-0511** | - | - | **0213-1237** | - |
| RZR XP 4 1000 14 | **0213-0532** | **0213-0527** | - | - | **0213-0529** | **0213-0529** |
| RZR XP 4 1000 15-16 | **0213-0528** | **0213-0528** | - | - | **0213-0529** | **0213-0529** |
| RZR XP 4 1000 17 | **0213-0531** | **0213-0529** | - | - | **0213-0529** | **0213-0529** |
| RZR XP 4 1000 18-19 | **0213-0528** | **0213-0529** | - | - | **0213-0531** | **0213-0529** |
| RZR XP 4 1000 20 | **0213-0511** | **0213-0529** | - | - | **0213-0531** | **0213-0529** |
| RZR XP 4 1000 Dynamix 19 | **0213-0528** | **0213-0529** | - | - | **0213-0531** | **0213-0529** |
| RZR XP 4 1000 High Lifter 17 | **0213-0531** | **0213-0529** | - | - | **0213-0529** | **0213-0529** |
| RZR XP 4 1000 High Lifter 18-21 | **0213-0531** | **0213-0529** | - | - | **0213-0531** | **0213-0529** |
| RZR XP 4 1000 High Lifter 22 | **0213-0835** | **0213-0511** | - | - | **0213-1237** | - |
| RZR XP 4 1000 Premium 21 | **0213-0511** | **0213-0529** | - | - | **0213-0531** | **0213-0529** |
| RZR XP 4 1000 Premium 22-23 | **0213-0528** | **0213-0511** | - | - | **0213-1237** | - |
| RZR XP 4 1000 Ride Command 18-19 | **0213-0528** | **0213-0529** | - | - | **0213-0531** | **0213-0529** |
| RZR XP 4 1000 Sport 21 | **0213-0511** | **0213-0529** | - | - | **0213-0531** | **0213-0529** |
| RZR XP 4 1000 Sport 22-23 | **0213-0528** | **0213-0511** | - | - | **0213-1237** | - |
| Scrambler 1000 MD 15 | **0213-0532** | **0213-0526** | - | - | **0213-0524** | **0213-0524** |
| Scrambler 1000 MD (avant le 2/15/16) 16 | **0213-0532** | - | - | - | **0213-0524** | **0213-0524** |
| Scrambler 1000 MD (après le 2/16/16) 16 | **0213-0532** | - | - | - | **0213-0524** | **0213-0524** |
| Scrambler 1000 MD 17 | **0213-0532** | **0213-0527** | - | - | **0213-0524** | **0213-0524** |
| Scrambler 1000 Tractor 16-17 | **0213-0532** | **0213-0527** | - | - | **0213-0524** | **0213-0524** |

**Suite de la section KITS DE SOUFFLET DE CARDAN page suivante.**

Tous les produits avec une référence **MAGENTA GRAS** sont nouveaux en 2026.

## KITS DE SOUFFLET DE CARDAN (SUITE)

| MODÈLES | CÔTÉ PONT AVANT - RÉF. | CÔTÉ ROUE AVANT - RÉF. | CÔTÉ PONT MÉDIAN - RÉF. | CÔTÉ ROUE MÉDIAN - RÉF. | CÔTÉ PONT ARRIÈRE - RÉF. | CÔTÉ ROUE ARRIÈRE - RÉF. |
|---|---|---|---|---|---|---|
| **POLARIS (SUITE)** | | | | | | |
| Scrambler 1000 Tractor 18 | **0213-0532** | **0213-0524** | - | - | **0213-0524** | **0213-0524** |
| Scrambler XP 1000 15 | **0213-0532** | **0213-0526** | - | - | **0213-0524** | **0213-0524** |
| Scrambler XP 1000 16-17 | **0213-0532** | **0213-0527** | - | - | **0213-0524** | **0213-0524** |
| Scrambler XP 1000 18 | **0213-0532** | **0213-0524** | - | - | **0213-0524** | **0213-0524** |
| Scrambler XP 1000 55" 20-25 | **0213-1238** | - | - | - | **0213-0531** | **0213-0529** |
| Scrambler XP 1000 EU 15 | **0213-0532** | **0213-0526** | - | - | **0213-0524** | **0213-0524** |
| Scrambler XP 1000 H.O. EPS 14-15 | **0213-0532** | **0213-0526** | - | - | **0213-0524** | **0213-0524** |
| Scrambler XP 1000 H.O. EPS INTL 14 | **0213-0532** | **0213-0526** | - | - | **0213-0524** | **0213-0524** |
| Sportsman 1000 High Lifter 16-17 | **0213-0532** | **0213-0527** | - | - | **0213-0524** | **0213-0524** |
| Sportsman 1000 High Lifter 18-24 | **0213-0532** | **0213-0524** | - | - | **0213-0524** | **0213-0524** |
| Sportsman 1000 MD 15 | **0213-0532** | **0213-0526** | - | - | **0213-0524** | **0213-0524** |
| Sportsman 1000 MD (après le 2/16/16) 16 | **0213-0532** | - | - | - | **0213-0524** | **0213-0524** |
| Sportsman 1000 MD (avant le 2/15/16) 16 | **0213-0532** | - | - | - | **0213-0524** | **0213-0524** |
| Sportsman Forest 1000 EU 15 | **0213-0532** | **0213-0526** | - | - | **0213-0524** | **0213-0524** |
| Sportsman Touring 1000 15 | **0213-0532** | **0213-0526** | - | - | **0213-0524** | **0213-0524** |
| Sportsman Touring 1000 16-17 | **0213-0532** | **0213-0527** | - | - | **0213-0524** | **0213-0524** |
| Sportsman Touring 1000 18-25 | **0213-0532** | **0213-0524** | - | - | **0213-0524** | **0213-0524** |
| Sportsman Touring 1000 Tractor 18 | **0213-0532** | **0213-0524** | - | - | **0213-0524** | **0213-0524** |
| Sportsman Touring 1000 XP EGI 20 | **0213-0532** | **0213-0524** | - | - | **0213-0524** | **0213-0524** |
| Sportsman XP 1000 15 | **0213-0532** | **0213-0526** | - | - | **0213-0524** | **0213-0524** |
| Sportsman XP 1000 16-17 | **0213-0532** | **0213-0527** | - | - | **0213-0524** | **0213-0524** |
| Sportsman XP 1000 18-21 | **0213-0532** | **0213-0524** | - | - | **0213-0524** | **0213-0524** |
| Sportsman XP 1000 55" 20-24 | **0213-1238** | - | - | - | **0213-0531** | **0213-0529** |
| Sportsman XP 1000 EU 17 | **0213-0532** | **0213-0527** | - | - | **0213-0524** | **0213-0524** |
| Sportsman XP 1000 EU 18-20 | **0213-0532** | **0213-0524** | - | - | **0213-0524** | **0213-0524** |
| Sportsman XP 1000 Hunter Edition 24-25 | **0213-0532** | **0213-0524** | - | - | **0213-0524** | **0213-0524** |
| Sportsman XP 1000 MD 17 | **0213-0532** | **0213-0527** | - | - | **0213-0524** | **0213-0524** |
| Sportsman XP 1000 Mud 25 | **0213-0532** | **0213-0524** | - | - | **0213-0524** | **0213-0524** |
| Sportsman XP 1000 S 25 | **0213-0532** | **0213-0524** | - | - | **0213-0524** | **0213-0524** |
| Sportsman XP 1000 Tractor (avant le 2/15/16) 16 | **0213-0532** | - | - | - | **0213-0524** | **0213-0524** |
| Sportsman XP 1000 Tractor (après le 2/16/16) 16 | **0213-0532** | **0213-0527** | - | - | **0213-0524** | **0213-0524** |
| Sportsman XP 1000 Tractor 17 | **0213-0532** | **0213-0527** | - | - | **0213-0524** | **0213-0524** |
| Sportsman XP 1000 Tractor 18 | **0213-0532** | **0213-0524** | - | - | **0213-0524** | **0213-0524** |
| Sportsman XP 1000 Trail 20 | **0213-0532** | **0213-0524** | - | - | **0213-0524** | **0213-0524** |
| Sportsman XP 1000 Ultimate 25 | **0213-0532** | **0213-0524** | - | - | **0213-0524** | **0213-0524** |
| Sportsman XP 1000 Ultimate Trail 22 | **0213-0532** | **0213-0524** | - | - | **0213-0524** | **0213-0524** |
| RZR Pro R 4 Factory Armored Series 25 | **0213-1235** | **0213-1235** | - | - | **0213-1236** | **0213-1236** |
| RZR Pro R 4 Premium 22-24 | **0213-1235** | **0213-1235** | - | - | **0213-1236** | **0213-1236** |
| RZR Pro R 4 Race Replica Edition 25 | **0213-1235** | **0213-1235** | - | - | **0213-1236** | **0213-1236** |
| RZR Pro R 4 Sport 22 | **0213-1235** | **0213-1235** | - | - | **0213-1236** | **0213-1236** |
| RZR Pro R 4 Sport 25 | **0213-0529** | **0213-0529** | - | - | **0213-1236** | **0213-1236** |
| RZR Pro R 4 Ultimate 22-25 | **0213-1235** | **0213-1235** | - | - | **0213-1236** | **0213-1236** |
| RZR Pro R 4 Ultimate Launch Edition 22 | **0213-1235** | **0213-1235** | - | - | **0213-1236** | **0213-1236** |
| RZR Pro R Factory 25 | **0213-1235** | **0213-1235** | - | - | **0213-1236** | **0213-1236** |
| RZR Pro R Factory Armored Series 25 | **0213-1235** | **0213-1235** | - | - | **0213-1236** | **0213-1236** |
| RZR Pro R Premium 22-24 | **0213-1235** | **0213-1235** | - | - | **0213-1236** | **0213-1236** |
| RZR Pro R Race Replica Edition 25 | **0213-1235** | **0213-1235** | - | - | **0213-1236** | **0213-1236** |
| RZR Pro R Sport 22-25 | **0213-1235** | **0213-1235** | - | - | **0213-1236** | **0213-1236** |
| RZR Pro R Ultimate 22-25 | **0213-1235** | **0213-1235** | - | - | **0213-1236** | **0213-1236** |
| RZR Pro R Ultimate Launch Edition 22 | **0213-1235** | **0213-1235** | - | - | **0213-1236** | **0213-1236** |
| **SUZUKI** | | | | | | |
| LT-4WD 250 QuadRunner 88-96 | **0213-0535** | **0213-0516** | - | - | - | - |
| LT-4WD 250 QuadRunner 97-98 | **0213-0631** | **0213-0516** | - | - | - | - |
| LT-F250F QuadRunner 4WD 99-02 | **0213-0536** | **0213-0516** | - | - | - | - |
| LT-F300F KingQuad 99-02 | **0213-0536** | **0213-0516** | - | - | - | - |
| LT-F4WDX KingQuad 300 91-95 | **0213-0535** | **0213-0516** | - | - | - | - |
| LT-F4WDX KingQuad 300 96-98 | **0213-0631** | **0213-0516** | - | - | - | - |
| LT-A400F KingQuad 4WD 08-25 | **0213-0523** | **0213-0516** | - | - | - | - |
| LT-A400F Eiger 4WD 02 | **0213-0536** | **0213-0516** | - | - | - | - |
| LT-A400F Eiger 4WD 03 | **0213-0631** | **0213-0631** | - | - | - | - |
| LT-A400F Eiger 4WD 04 | **0213-0515** | **0213-0515** | - | - | - | - |
| LT-A400F Eiger 4WD 05-07 | **0213-0515** | **0213-0516** | - | - | - | - |
| LT-A400FZ KingQuad SE 4WD 21-24 | **0213-0523** | **0213-0516** | - | - | - | - |
| LT-F400F KingQuad 4WD 08-25 | **0213-0523** | **0213-0516** | - | - | - | - |
| LT-F400F Eiger 4WD 02 | **0213-0536** | **0213-0516** | - | - | - | - |
| LT-F400F Eiger 4WD 03 | **0213-0631** | **0213-0631** | - | - | - | - |
| LT-F400F Eiger 4WD 04 | **0213-0515** | **0213-0515** | - | - | - | - |
| LT-F400F Eiger 4WD 05-07 | **0213-0515** | **0213-0516** | - | - | - | - |
| LT-A450X KingQuad 07-08 | **0213-0509** | **0213-0537** | - | - | **0213-0509** | **0213-0537** |
| LT-A450X KingQuad 09-10 | **0213-0509** | **0213-0537** | - | - | **0213-0509** | **0213-0519** |
| LT-A500F QuadMaster Auto 00-01 | **0213-0536** | **0213-0516** | - | - | - | - |
| LT-A500F Vinson 02 | **0213-0536** | **0213-0516** | - | - | - | - |
| LT-A500F Vinson 03 | **0213-0515** | **0213-0515** | - | - | - | - |
| LT-A500F Vinson 04-07 | **0213-0515** | **0213-0516** | - | - | - | - |
| LT-A500X KingQuad 09-10 | **0213-0523** | **0213-0522** | - | - | **0213-0523** | **0213-0522** |

Tous les produits avec une référence **MAGENTA GRAS** sont nouveaux en 2026.

# KITS DE SOUFFLET DE CARDAN (SUITE)

| MODÈLES | CÔTÉ PONT AVANT - RÉF. | CÔTÉ ROUE AVANT - RÉF. | CÔTÉ PONT MÉDIAN - RÉF. | CÔTÉ ROUE MÉDIAN - RÉF. | CÔTÉ PONT ARRIÈRE - RÉF. | CÔTÉ ROUE ARRIÈRE - RÉF. |
|---|---|---|---|---|---|---|
| **SUZUKI (SUITE)** | | | | | | |
| LT-A500X KingQuad 11-18 | **0213-0509** | **0213-0537** | - | - | **0213-0509** | **0213-0519** |
| LT-A500X KingQuad 19-25 | **0213-0523** | **0213-0522** | - | - | **0213-0523** | **0213-0522** |
| LT-A500XP KingQuad (direction assistée) 11-13 | **0213-0509** | **0213-0522** | - | - | **0213-0523** | **0213-0522** |
| LT-A500XP KingQuad (direction assistée) 15-25 | **0213-0523** | **0213-0522** | - | - | **0213-0523** | **0213-0522** |
| LT-A500XP KingQuad (direction assistée) SE 21-25 | **0213-0523** | **0213-0522** | - | - | **0213-0523** | **0213-0522** |
| LT-F500F QuadRunner 98-02 | **0213-0536** | **0213-0516** | - | - | - | - |
| LT-F500F Vinson 03-05 | **0213-0515** | **0213-0515** | - | - | - | - |
| LT-F500F Vinson 06-07 | **0213-0515** | **0213-0516** | - | - | - | - |
| LT-A700X KingQuad 05-06 | **0213-0536** | **0213-0537** | - | - | **0213-0518** | **0213-0537** |
| LT-A700X KingQuad 07 | **0213-0509** | **0213-0537** | - | - | **0213-0509** | **0213-0537** |
| LT-V700F Twin Peaks 04-06 | **0213-0515** | **0213-0516** | - | - | - | - |
| LT-A750X KingQuad 08-18 | **0213-0509** | **0213-0537** | - | - | **0213-0509** | **0213-0519** |
| LT-A750 X KingQuad 19-25 | **0213-0523** | **0213-0522** | - | - | **0213-0523** | **0213-0522** |
| LT-A750XP KingQuad (direction assistée) 09 | **0213-0523** | **0213-0522** | - | - | **0213-0523** | **0213-0522** |
| LT-A750XP KingQuad (direction assistée) 11-13 | **0213-0509** | **0213-0522** | - | - | **0213-0523** | **0213-0522** |
| LT-A750XP KingQuad (direction assistée) 14-25 | **0213-0523** | **0213-0522** | - | - | **0213-0523** | **0213-0522** |
| LT-A750XP KingQuad SE 21-25 | **0213-0523** | **0213-0522** | - | - | **0213-0523** | **0213-0522** |
| **YAMAHA** | | | | | | |
| YFB250FW Timberwolf 94-00 | **0213-0512** | **0213-0516** | - | - | - | - |
| YFM350 Grizzly IRS 07-11 | **0213-0515** | **0213-0516** | - | - | **0213-0520** | **0213-0516** |
| YFM350FA Bruin 4WD 04-06 | **0213-0512** | **0213-0516** | - | - | - | - |
| YFM350FGW Grizzly 4WD 07-11 | **0213-0512** | **0213-0516** | - | - | - | - |
| YFM350FGW Grizzly 4WD 12-14 | **0213-0515** | **0213-0516** | - | - | - | - |
| YFM350FW Big Bear 87-96 | **0213-0512** | **0213-0516** | - | - | - | - |
| YFM350FW Big Bear 97-99 | **0213-0520** | **0213-0516** | - | - | - | - |
| YFM35FX Wolverine 95-05 | **0213-0520** | **0213-0516** | - | - | - | - |
| YFM400 Big Bear 4WD 00-01 | **0213-0520** | **0213-0516** | - | - | - | - |
| YFM400 Big Bear 4WD 02-06 | **0213-0512** | **0213-0516** | - | - | - | - |
| YFM400 Big Bear IRS 07-12 | **0213-0515** | **0213-0516** | - | - | **0213-0520** | **0213-0516** |
| YFM400 Grizzly IRS 07-08 | **0213-0512** | **0213-0516** | - | - | **0213-0520** | **0213-0516** |
| YFM400 Kodiak 4WD 93-06 | **0213-0512** | **0213-0516** | - | - | - | - |
| YXR450 Rhino 06-09 | **0213-0515** | **0213-0517** | - | - | **0213-0519** | **0213-0517** |
| YFM450 Kodiak 450 4WD 18-25 | **0213-0515** | **0213-0522** | - | - | **0213-0509** | **0213-0522** |
| YFM450 Kodiak 450 EPS 4WD 18-25 | **0213-0515** | **0213-0522** | - | - | **0213-0509** | **0213-0522** |
| YFM450 Kodiak 450 EPS 4WD Armor Gray 18 | **0213-0515** | **0213-0522** | - | - | **0213-0509** | **0213-0522** |
| YFM450 Kodiak 450 EPS 4WD Hunter 22-25 | - | **0213-0522** | - | - | **0213-0509** | **0213-0522** |
| YFM450 Kodiak 450 EPS 4WD SE 20-21 | **0213-0515** | **0213-0522** | - | - | **0213-0509** | **0213-0522** |
| YFM450 Kodiak 450 EPS 4WD SE 22-25 | - | **0213-0522** | - | - | **0213-0509** | **0213-0522** |
| YFM450 Grizzly EPS 11-14 | **0213-0515** | **0213-0516** | - | - | **0213-0509** | **0213-0516** |
| YFM450 Grizzly IRS 07 | **0213-0536** | **0213-0516** | - | - | **0213-0520** | **0213-0516** |
| YFM450 Grizzly IRS 08-10 | **0213-0515** | **0213-0516** | - | - | **0213-0520** | **0213-0516** |
| YFM450 Grizzly IRS 11-14 | **0213-0515** | **0213-0516** | - | - | **0213-0509** | **0213-0516** |
| YFM450 Kodiak 03-04 | **0213-0536** | **0213-0516** | - | - | - | - |
| YFM450 Kodiak 05-06 | **0213-0536** | **0213-0516** | - | - | **0213-0520** | **0213-0516** |
| YFM45FX Wolverine 450 4x4 06-10 | **0213-0512** | **0213-0516** | - | - | - | - |
| YFM550 Grizzly 09-14 | **0213-0509** | **0213-0522** | - | - | **0213-0509** | **0213-0522** |
| YFM550 Grizzly EPS 09-14 | **0213-0509** | **0213-0522** | - | - | **0213-0509** | **0213-0522** |
| YFM600 Grizzly 98-01 | **0213-0520** | **0213-0520** | - | - | - | - |
| YXR660 Rhino 04 | **0213-0515** | **0213-0517** | - | - | **0213-0520** | **0213-0516** |
| YXR660 Rhino 05-07 | **0213-0515** | **0213-0517** | - | - | **0213-0519** | **0213-0517** |
| YFM660 Grizzly 02 | **0213-0536** | **0213-0516** | - | - | **0213-0520** | **0213-0516** |
| YFM660 Grizzly 03-08 | **0213-0515** | **0213-0516** | - | - | **0213-0520** | **0213-0516** |
| YXR700 Rhino FI 08-13 | **0213-0530** | **0213-0524** | - | - | **0213-0519** | **0213-0525** |
| YFM70K Kodiak 700 4WD 16-21 | **0213-0509** | **0213-0522** | - | - | **0213-0509** | **0213-0522** |
| YFM70K Kodiak 700 4WD 22-25 | **0213-0509** | **0213-0522** | - | - | - | **0213-0522** |
| YFM70K Kodiak 700 EPS 4WD 16-21 | **0213-0509** | **0213-0522** | - | - | **0213-0509** | **0213-0522** |
| YFM70K Kodiak 700 EPS 4WD 22-25 | **0213-0509** | **0213-0522** | - | - | - | **0213-0522** |
| YFM70K Kodiak 700 EPS 4WD vert 18 | **0213-0509** | **0213-0522** | - | - | **0213-0509** | **0213-0522** |
| YFM70K Kodiak 700 EPS 4WD Hunter 18-21 | **0213-0509** | **0213-0522** | - | - | **0213-0509** | **0213-0522** |
| YFM70K Kodiak 700 EPS 4WD Hunter 22-25 | **0213-0509** | **0213-0522** | - | - | - | **0213-0522** |
| YFM70K Kodiak 700 EPS 4WD SE 18-21 | **0213-0509** | **0213-0522** | - | - | **0213-0509** | **0213-0522** |
| YFM70K Kodiak 700 EPS 4WD SE 22-25 | **0213-0509** | **0213-0522** | - | - | - | **0213-0522** |
| YXM Viking 700 14-20 | **0213-0530** | **0213-0524** | - | - | **0213-0532** | **0213-0524** |
| YXM Viking 700 EPS 18-25 | **0213-0530** | **0213-0524** | - | - | **0213-0532** | **0213-0524** |
| YXM Viking 700 EPS rouge/vert 18 | **0213-0530** | **0213-0524** | - | - | **0213-0532** | **0213-0524** |
| YXC Viking VI 700 EPS 15-25 | **0213-0530** | **0213-0524** | - | - | **0213-0532** | **0213-0524** |
| YXC Viking VI 700 EPS Hunter 16-22 | **0213-0530** | **0213-0524** | - | - | **0213-0532** | **0213-0524** |
| YXC Viking VI 700 EPS Ranch 16-25 | **0213-0530** | **0213-0524** | - | - | **0213-0532** | **0213-0524** |
| YXE Wolverine 700 16-18 | **0213-0530** | **0213-0524** | - | - | **0213-0532** | **0213-0524** |
| YXE Wolverine 700 EPS 17 | **0213-0530** | **0213-0524** | - | - | **0213-0532** | **0213-0524** |
| YXE Wolverine 700 R-SPEC 16 | **0213-0530** | **0213-0524** | - | - | **0213-0532** | **0213-0524** |
| YXE Wolverine 700 R-SPEC EPS 16-18 | **0213-0530** | **0213-0524** | - | - | **0213-0532** | **0213-0524** |
| YXE Wolverine 700 R-SPEC EPS SE 16-17 | **0213-0530** | **0213-0524** | - | - | **0213-0532** | **0213-0524** |
| YXE Wolverine 700 R-SPEC Hunter 18 | **0213-0530** | **0213-0524** | - | - | **0213-0532** | **0213-0524** |
| YFM700 Grizzly 07-08 | **0213-0509** | **0213-0537** | - | - | **0213-0509** | **0213-0537** |

**Suite de la section KITS DE SOUFFLET DE CARDAN page suivante.**

Tous les produits avec une référence **MAGENTA GRAS** sont nouveaux en 2026.

## KITS DE SOUFFLET DE CARDAN (SUITE)

| MODÈLES | CÔTÉ PONT AVANT - RÉF. | CÔTÉ ROUE AVANT - RÉF. | CÔTÉ PONT MÉDIAN - RÉF. | CÔTÉ ROUE MÉDIAN - RÉF. | CÔTÉ PONT ARRIÈRE - RÉF. | CÔTÉ ROUE ARRIÈRE - RÉF. |
|---|---|---|---|---|---|---|
| **YAMAHA (SUITE)** | | | | | | |
| YFM700 Grizzly 09-15 | **0213-0509** | **0213-0522** | - | - | **0213-0509** | **0213-0522** |
| YFM700 Grizzly 16 | **0213-0509** | **0213-0524** | - | - | **0213-0509** | **0213-0522** |
| YFM700 Grizzly EPS 08 | **0213-0509** | **0213-0537** | - | - | **0213-0509** | **0213-0537** |
| YFM700 Grizzly EPS 09-15 | **0213-0509** | **0213-0522** | - | - | **0213-0509** | **0213-0522** |
| YFM700 Grizzly EPS 16-21 | **0213-0509** | **0213-0524** | - | - | **0213-0509** | **0213-0522** |
| YFM700 Grizzly EPS 22-25 | **0213-0509** | **0213-0524** | - | - | - | **0213-0522** |
| YFM700 Grizzly EPS Graphite 18 | **0213-0509** | **0213-0524** | - | - | **0213-0509** | **0213-0522** |
| YFM700 Grizzly EPS Hunter 18-21 | **0213-0509** | **0213-0524** | - | - | **0213-0509** | **0213-0522** |
| YFM700 Grizzly EPS Hunter 22-25 | **0213-0509** | **0213-0524** | - | - | - | **0213-0522** |
| YFM700 Grizzly EPS LE 18 | **0213-0509** | **0213-0524** | - | - | **0213-0509** | **0213-0522** |
| YFM700 Grizzly EPS SE 18-21 | **0213-0509** | **0213-0524** | - | - | **0213-0509** | **0213-0522** |
| YFM700 Grizzly EPS SE 22-25 | **0213-0509** | **0213-0524** | - | - | - | **0213-0522** |
| YFM700 Grizzly EPS XT-R 20-21 | **0213-0509** | **0213-0524** | - | - | **0213-0509** | **0213-0522** |
| YFM700 Grizzly EPS XT-R 22-25 | **0213-0509** | **0213-0524** | - | - | - | **0213-0522** |
| Wolverine 850 X2 19-20 | **0213-0534** | **0213-0524** | - | - | **0213-1275** | **0213-0524** |
| YXF Wolverine 850 X2 R-SPEC 19-21 | **0213-0534** | **0213-0524** | - | - | **0213-1275** | **0213-0524** |
| YXF Wolverine 850 X2 R-SPEC 22-24 | - | **0213-0524** | - | - | **0213-1275** | - |
| YXF Wolverine 850 X2 XT-R 20-21 | **0213-0534** | **0213-0524** | - | - | **0213-1275** | **0213-0524** |
| YXF Wolverine 850 X2 XT-R 22-25 | - | **0213-0524** | - | - | **0213-1275** | - |
| YXE Wolverine 850 X4 18-21 | **0213-0534** | **0213-0524** | - | - | **0213-1275** | **0213-0524** |
| YXE Wolverine 850 X4 Hunter 18-20 | **0213-0534** | **0213-0524** | - | - | **0213-1275** | **0213-0524** |
| YXE Wolverine 850 X4 R-SPEC 22-24 | - | **0213-0524** | - | - | **0213-1275** | - |
| YXE Wolverine 850 X4 SE 18-19 | **0213-0534** | **0213-0524** | - | - | **0213-1275** | **0213-0524** |
| YXE Wolverine 850 X4 XT-R 20-21 | **0213-0534** | **0213-0524** | - | - | **0213-1275** | **0213-0524** |
| YXE Wolverine 850 X4 XT-R 22-25 | - | **0213-0524** | - | - | **0213-1275** | - |



**0430-0881**



**0430-0880**

## SOUFFLET DE CRÉMAILLÈRE

- Pièce de rechange haute qualité
- Protège l'extrémité du support de direction de l'humidité et de la saleté qui peuvent entraîner des dommages et générer des coûts de réparation
- Protège la rotule de direction intérieure
- Pièce de rechange recommandée si le soufflet est endommagé ou en cas d'installation de nouvelles rotules de direction ou de nouveaux assemblages

| MODÈLES | CÔTÉ PILOTE (CÔTÉ GAUCHE) | CÔTÉ PASSAGER (CÔTÉ DROIT) |
|---|---|---|
| **ARCTIC CAT** | | |
| 700 Wildcat Sport 14-19 | **0430-1110** | **0430-0881** |
| 700 Wildcat Trail 15-19 | **0430-1110** | **0430-0881** |
| Prowler Pro 19-20 | **0430-1110** | **0430-0881** |
| Prowler Pro Crew 19-20 | **0430-1110** | **0430-0881** |
| **CAN-AM** | | |
| 500 Defender HD5 18-21 | **0430-1089** | **0430-1090** |
| 500 Traxter HD5 18-19 | **0430-1089** | **0430-1090** |
| 700 Commander DPS/XT 22 | **0430-1089** | **0430-1090** |
| 700 Defender HD7 DPS/MAX 22-23 | **0430-1089** | **0430-1090** |
| 800 Commander/DPS/XT 14-19 | **0430-1089** | **0430-1090** |
| 800 Commander EFI 800R 18-19 | **0430-1089** | **0430-1090** |
| 800 Commander MAX/DPS/XT 16-19 | **0430-1089** | **0430-1090** |
| 800 Commander MAX EFI 800R 16-19 | **0430-1089** | **0430-1090** |
| 800 Commander/DPS/XT 14-17 | **0430-1089** | **0430-1090** |
| 800 Defender HD8 (tous) 16-21 | **0430-1089** | **0430-1090** |
| 800 Defender MAX HD8 (tous) 18-19 | **0430-1089** | **0430-1090** |

| MODÈLES | CÔTÉ PILOTE (CÔTÉ GAUCHE) | CÔTÉ PASSAGER (CÔTÉ DROIT) |
|---|---|---|
| **CAN-AM (SUITE)** | | |
| 800 Maverick Trail/DPS 18-21 | **0430-1089** | **0430-1090** |
| 800 Traxter HD8 16-19 | **0430-1089** | **0430-1090** |
| 900 Defender HD9 DPS/ DPS Cab/XT/MAX 22-23 | **0430-1089** | **0430-1090** |
| 1000 Commander/DPS/XT/XT-P 14-19 | **0430-1089** | **0430-1090** |
| 1000 Commander EFI 1000R 18-19 | **0430-1089** | **0430-1090** |
| 1000 Commander LTD 14-15 | **0430-1089** | **0430-1090** |
| 1000 Commander MAX/DPS/XT 14-19 | **0430-1089** | **0430-1090** |
| 1000 Commander MAX EFI 1000R 18-19 | **0430-1089** | **0430-1090** |
| 1000 Commander MAX LTD 15 | **0430-1089** | **0430-1090** |
| 1000 Defender HD10 (tous) 16-23 | **0430-1089** | **0430-1090** |
| 1000 Defender MAX HD10 (tous) 18-23 | **0430-1089** | **0430-1090** |
| 1000 Maverick/X rs 13-18 | **0430-1089** | **0430-1090** |
| 1000 Maverick Sport 19-22 | **0430-1089** | **0430-1090** |
| 1000 Maverick Sport MAX 19-22 | **0430-1089** | **0430-1090** |
| 1000 Maverick Trail 18-22 | **0430-1089** | **0430-1090** |

Tous les produits avec une référence **MAGENTA GRAS** sont nouveaux en 2026.

## SOUFFLET DE CRÉMAILLÈRE (SUITE)

| MODÈLES | CÔTÉ PILOTE (CÔTÉ GAUCHE) | CÔTÉ PASSAGER (CÔTÉ DROIT) |
|---|---|---|
| **CAN-AM (SUITE)** | | |
| 1000 Maverick X ds 15 | **0430-1089** | **0430-1090** |
| 1000 Maverick X mr 14-18 | **0430-1089** | **0430-1090** |
| 1000 Maverick X xc 14-18 | **0430-1089** | **0430-1090** |
| 1000 Maverick MAX/X rs 14-18 | **0430-1089** | **0430-1090** |
| 1000 Maverick MAX X ds 15-16 | **0430-1089** | **0430-1090** |
| 1000 Traxter HD10 18-19 | **0430-1089** | **0430-1090** |
| **HONDA** | | |
| 500 Pioneer 15-22 | **0430-1111** | **0430-1111** |
| 520 Pioneer 22 | **0430-1111** | **0430-1111** |
| 700 Pioneer/Pioneer 4 16-21 | **0430-1111** | **0430-1111** |
| 1000 Pioneer/Pioneer 4 16-21 | **0430-1111** | **0430-1111** |
| **POLARIS** | | |
| Ranger ETX 15 | **0430-0880** | **0430-0881** |
| Ranger EV 10 | **0430-0880** | **0430-0881** |
| Ranger EV 15 | **0430-0880** | **0430-0881** |
| Ranger EV LSV 10/12 | **0430-0880** | **0430-0881** |
| 325 Ranger ETX 15 | **0430-0880** | **0430-0881** |
| 400 Ranger H.O. 4x4 10 | **0430-0880** | **0430-0881** |
| 500 ACE 17-19 | **0430-0880** | **0430-0880** |
| 500 Ranger 2x4 04-09 | **0430-0880** | **0430-0881** |
| 500 Ranger 4x4 04-07 | **0430-0880** | **0430-0881** |
| 500 Ranger EFI 4x4 06-12 | **0430-0880** | **0430-0881** |
| 500 Ranger 6x6 04-05 | **0430-0880** | **0430-0881** |
| 500 Ranger Mid-Size 4x4 13 | **0430-0880** | **0430-0881** |
| 570 ACE 17-19 | **0430-0880** | **0430-0880** |
| 570 ACE SP 17 | **0430-0880** | **0430-0880** |
| 570 Ranger EFI 4x4 14 | **0430-0880** | **0430-0881** |
| 570 Ranger EFI Crew 4x4 14 | **0430-0880** | **0430-0881** |
| 570 Ranger EFI Crew Full-Size 4x4 15-16 | **0430-0880** | **0430-0881** |
| 570 Ranger Full-Size 4x4 15-16 | **0430-0880** | **0430-0881** |
| 570 Ranger XP Full Size/EPS 16 | **0430-0880** | **0430-0881** |
| 570-6 Ranger Crew XP Full Size/EPS 16 | **0430-0880** | **0430-0881** |
| 570 RZR 50" 16-19 | **0430-0880** | - |
| 570 RZR 50" avec EPS 16-19 | **0430-0880** | - |
| 570 RZR 12-15 | **0430-0880** | **0430-0881** |
| 570 RZR S 60" 17 | **0430-0880** | - |
| Ranger TM 04-06 | **0430-0880** | **0430-0881** |
| 700 Ranger EFI Crew 4x4 08-09 | **0430-0880** | **0430-0881** |
| 700 Ranger EFI 6x6 06-09 | **0430-0880** | **0430-0881** |
| 700 Ranger XP 4x4 05-09 | **0430-0880** | **0430-0881** |
| 800 Ranger EFI 4x4 (tous) 10-11 | **0430-0880** | **0430-0881** |
| 800 Ranger EFI Crew 4x4 10 | **0430-0880** | **0430-0881** |
| 800 Ranger 6x6 12-17 | **0430-0880** | **0430-0881** |
| 800 Ranger EFI 6x6 10 | **0430-0880** | **0430-0881** |
| 800 RZR 08-14 | **0430-0880** | **0430-0881** |
| 800 RZR 4 12-14 | **0430-0880** | **0430-0881** |
| 800 RZR 4 10 | **0430-0880** | **0430-0881** |
| 800 RZR S 09-14 | **0430-0880** | **0430-0881** |
| 900 ACE XC 17-19 | **0430-0880** | **0430-0880** |
| 900 Ranger (tous) 13-19 | **0430-0880** | **0430-0881** |
| 900 Ranger Crew 4x4 (tous) 14-19 | **0430-0880** | **0430-0881** |
| 900 Ranger Diesel 4x4 12-14 | **0430-0880** | **0430-0881** |
| 900 Ranger Diesel Crew 4x4 12-14 | **0430-0880** | **0430-0881** |
| 900 RZR 50"/55" (tous) 15-23 | **0430-0880** | **0430-0881** |
| 900 RZR 60" (tous) 15-16 | **0430-0880** | **0430-0881** |
| 900 RZR avec EPS 50" 16-19 | **0430-0880** | **0430-0881** |
| 900 RZR S 60" 16-19 | **0430-0880** | **0430-0881** |
| 900 RZR S 60" avec EPS 16-19 | **0430-0880** | **0430-0881** |
| 900 RZR XC 55" avec EPS 17 | **0430-0880** | **0430-0881** |
| 900 RZR XP 12-14 | **0430-0880** | **0430-0881** |

| MODÈLES | CÔTÉ PILOTE (CÔTÉ GAUCHE) | CÔTÉ PASSAGER (CÔTÉ DROIT) |
|---|---|---|
| **POLARIS (SUITE)** | | |
| 900 RZR XP 4 11-14 | **0430-0880** | **0430-0881** |
| 900 RZR 4 avec EPS 16-18 | **0430-0880** | **0430-0881** |
| 900 RZR 4 Jagged X 13 | **0430-0880** | **0430-0881** |
| 925 RZR Pro XP/XP4/Premium/ Sport/Ultimate/Ultimate Rockford Fosgate Limited 20-22 | **0430-1217** | **0430-1217** |
| 925 RZR Turbo R Premium/Sport/Ultimate 22 | **0430-1217** | **0430-1217** |
| RZR XP Turbo (sauf modèle S) 17-21 | **0430-1089** | **0430-1090** |
| RZR XP Turbo 16 | **0430-0880** | **0430-0881** |
| RZR XP Turbo S 18 | - | **0430-1089** |
| RZR XP Turbo S LE 21 | **0430-1089** | **0430-1089** |
| RZR XP Turbo S Velocity 21 | **0430-1089** | **0430-1089** |
| RZR XP Turbo 4 (toutes options sauf modèle S) 17-21 | **0430-1089** | **0430-1090** |
| RZR XP Turbo 4 16 | **0430-0880** | **0430-0881** |
| 1000 General (tous) 16-20 | **0430-0880** | **0430-0881** |
| 1000 General Deluxe 21-22 | **0430-0880** | **0430-0881** |
| 1000 General Premium 21-22 | **0430-0880** | **0430-0881** |
| 1000 General Sport 21-22 | **0430-0880** | **0430-0881** |
| 1000 General 4 avec EPS 17-19 | **0430-0880** | **0430-0881** |
| 1000 General 4 Deluxe 21 | **0430-0880** | **0430-0881** |
| 1000 General 4 Premium 21-22 | **0430-0880** | **0430-0881** |
| 1000 General XP/XP 4 Deluxe 21-22 | **0430-1217** | **0430-1217** |
| 1000 General XP/XP 4 Pursuit 21 | **0430-1217** | **0430-1217** |
| 1000 General XP/XP 4 Trailhead 22 | **0430-1217** | **0430-1217** |
| 1000 General XP/XP 4 Troy Lee Designs 22 | **0430-1217** | **0430-1217** |
| 1000 Ranger Diesel 4x4 15-18 | **0430-0880** | **0430-0881** |
| 1000 Ranger Diesel Crew 4x4 15-18 | **0430-0880** | **0430-0881** |
| 1000 Ranger XP (tous) 18-21 | **0430-0880** | **0430-0880** |
| 1000 Ranger XP (tous) 17 | **0430-0880** | **0430-0881** |
| 1000 Ranger XP Crew (tous) 19-23 | **0430-0880** | **0430-0880** |
| 1000 Ranger XP Crew (tous) 17-18 | **0430-0880** | **0430-0881** |
| 1000 RZR RS1 18-22 | - | **0430-0881** |
| 1000 RZR S 60" (tous) 16-20 | **0430-0880** | **0430-0881** |
| 1000 RZR S 4 19-20 | - | **0430-0881** |
| 1000 RZR XP 19-20 | **0430-1089** | **0430-1090** |
| 1000 RZR XP (tous) 14-18 | **0430-0880** | **0430-0881** |
| 1000 RZR XP Dynamix 19 | **0430-1089** | **0430-1090** |
| 1000 RZR XP High Lifter 19-21 | **0430-0880** | **0430-0881** |
| 1000 RZR XP Premium 21 | **0430-1089** | **0430-1090** |
| 1000 RZR XP Sport 21 | **0430-1089** | **0430-1090** |
| 1000 RZR XP Ride Command 19 | **0430-1089** | **0430-1090** |
| 1000 RZR XP Trails & Rocks 19 | **0430-0880** | **0430-0881** |
| 1000 RZR XP 4 19 | **0430-1089** | **0430-1090** |
| 1000 RZR XP 4 (tous) 14-18 | **0430-0880** | **0430-0881** |
| 1000 RZR XP 4 High Lifter 19-21 | **0430-0880** | **0430-0881** |
| Brutus HD 13-16 | **0430-0880** | **0430-0881** |
| 1000 RZR XP 4 Sport 21 | **0430-1089** | **0430-1090** |
| Ranger Diesel HST/HST Deluxe 4x4 14-17 | **0430-0880** | **0430-0881** |
| Ranger HST 15 | **0430-0880** | **0430-0881** |
| **YAMAHA** | | |
| YXR450 Rhino 06-09 | **0430-1112** | **0430-1112** |
| YXR660 Rhino 04-07 | **0430-1112** | **0430-1112** |
| YXC700 Viking VI 15-22 | **0430-1111** | **0430-1111** |
| YXM70V Viking 14-22 | **0430-1111** | **0430-1111** |
| YXE70 Wolverine/R-Spec 16-18 | **0430-1111** | **0430-1111** |
| YXR700 Rhino 08-13 | **0430-1112** | **0430-1112** |
| YXE85 Wolverine X2 19-22 | **0430-1111** | **0430-1111** |
| YXF85 Wolverine X4 18-22 | **0430-1111** | **0430-1111** |
| YXE10W Wolverine RMAX2 (tous) 21-22 | **0430-1111** | **0430-1111** |
| YXE10W Wolverine RMAX2 (tous) 21-22 | **0430-1111** | **0430-1111** |
| YXZ1000 (tous) 16-20 | - | **0430-1111** |



Tous les produits avec une référence **MAGENTA GRAS** sont nouveaux en 2026.

MOOSE OFFROAD

# KITS D'AMÉLIORATION D'ASSEMBLAGE DE BIELLETTE DE DIRECTION

- Remplacent les rotules de direction de 10 mm qui peuvent être défaillantes par des assemblages de rotules Moose renforcées de 12 mm
- Chaque kit comprend deux biellettes de direction, quatre rotules de direction, des goupilles fendues et des contre-écrous

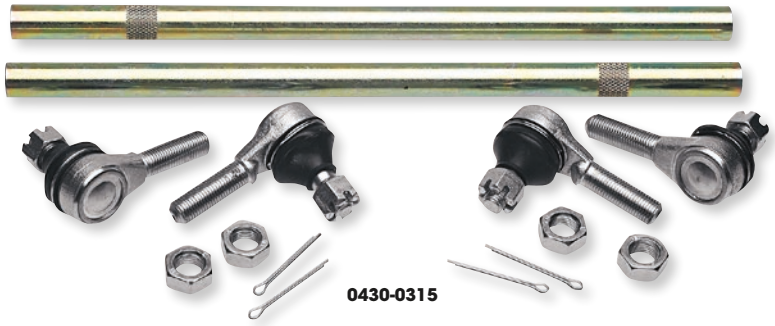

0430-0315

| MODÈLES | RÉF. KIT D'AMÉLIORATION | RÉF. COMPOSANTS ROTULE DE DIRECTION |
|---|---|---|
| **ARCTIC CAT** | | |
| 250 2x4 99-05 | **0430-0566** | **0430-0719** |
| 250 4x4 01-05 | **0430-0566** | **0430-0719** |
| 300 2x4 98-04 | **0430-0566** | **0430-0719** |
| 300 2x4 10-16 | **0430-0315** | **0430-0227** |
| 300 4x4 98-05 | **0430-0566** | **0430-0719** |
| DVX300 09-15 | **0430-0315** | **0430-0227** |
| 350 CR 12 | **0430-0566** | **0430-0066** |
| 350 Utility 4x4 11 | **0430-0566** | **0430-0066** |
| 366 FIS avec AT 08-10 | **0430-0566** | **0430-0719** |
| 366 SE FIS avec AT 11 | **0430-0566** | **0430-0719** |
| 375 2x4 avec AT 02 | **0430-0566** | **0430-0719** |
| 375 4x4 avec AT 02 | **0430-0566** | **0430-0719** |
| 400 2x4 98-01 | **0430-0566** | **0430-0719** |
| 400 4x4 98-15 | **0430-0566** | **0430-0719** |
| 400 4x4 avec AT 03 | **0430-0566** | **0430-0719** |
| 400 4x4 avec AT 04 | **0430-0601** | **0430-0719** |
| 400 4x4 avec MT 01-04 | **0430-0566** | **0430-0719** |
| DVX400 04-08 | **0430-0317** | **0430-0227** |
| 400 FIS 2x4 avec AT 03-04 | **0430-0601** | **0430-0719** |
| 400 FIS 2x4 avec MT 03-04 | **0430-0601** | **0430-0719** |
| 400 FIS 4x4 TRV 06-14 | **0430-0601** | **0430-0719** |
| 400 FIS 4x4 avec AT 03-08 | **0430-0601** | **0430-0719** |
| 400 FIS 4x4 avec AT 13-14 | **0430-0566** | **0430-0719** |
| 400 FIS 4x4 avec AT LTD 07 | **0430-0601** | **0430-0719** |
| 400 FIS 4x4 avec MT 02-08 | **0430-0601** | **0430-0719** |
| 400 TBX 4x4 04-06 | **0430-0601** | **0430-0719** |
| 400 VP 4x4 avec AT 05-06 | **0430-0566** | **0430-0719** |
| 400 VP 4x4 avec MT 05-06 | **0430-0566** | **0430-0719** |
| Alterra 400 16-17 | **0430-0566** | **0430-0719** |
| 425 4x4 11-12 | **0430-0566** | **0430-0066** |
| 425 SE 4x4 12 | **0430-0566** | **0430-0066** |
| 450 4x4 13-15 | **0430-0566** | **0430-0719** |
| 450 H1 10-11 | **0430-0601** | **0430-0719** |
| 450i EFI 12 | **0430-0601** | **0430-0719** |
| 450i GT EFI 12 | **0430-0601** | **0430-0719** |
| 450i TRV EFI 11-12 | **0430-0601** | **0430-0719** |
| 450i TRV GT EFI 12 | **0430-0601** | **0430-0719** |
| Alterra 450 16 | **0430-0566** | **0430-0719** |
| XC 450 11-12 | **0430-0566** | **0430-0066** |
| XC 450 13-17 | **0430-0566** | **0430-0719** |
| 454 2x4 97-98 | **0430-0566** | **0430-0719** |
| 454 4x4 96-98 | **0430-0566** | **0430-0719** |
| 500 4x4 98-99 | **0430-0566** | **0430-0719** |
| 500 4x4 avec AT 00-02 | **0430-0566** | **0430-0719** |
| 500 4x4 avec MT 00-01 | **0430-0566** | **0430-0719** |
| 500 EFI 4x4 avec AT 13-14 | **0430-0601** | **0430-0719** |
| 500 FIS 4x4 avec AT 02-09 | **0430-0601** | **0430-0719** |
| 500 FIS 4x4 avec MT 02-09 | **0430-0601** | **0430-0719** |
| 500 FIS TBX 4x4 02-06 | **0430-0601** | **0430-0719** |
| 500 FIS TRV 4x4 03-08 | **0430-0601** | **0430-0719** |
| 500 TRV 13-14 | **0430-0601** | **0430-0719** |
| 500 XT EFI 13-14 | **0430-0601** | **0430-0719** |
| 550 EFI 4x4 12-13 | **0430-0601** | **0430-0719** |
| 550 GT EFI 4x4 12 | **0430-0601** | **0430-0719** |
| 550 H1 FIS 4x4 09-11 | **0430-0601** | **0430-0719** |
| 550 H1 FIS 4x4 LTD 09 | **0430-0601** | **0430-0719** |
| 550 LTD EFI 11-14 | **0430-0601** | **0430-0719** |
| 550 TRV 4x4 avec AT 09-11 | **0430-0601** | **0430-0719** |
| 550 TRV Cruiser 12 | **0430-0601** | **0430-0719** |
| 550 TRV GT 11-12 | **0430-0601** | **0430-0719** |
| 550 TRV LTD 09-13 | **0430-0601** | **0430-0719** |
| 550 TRV XT 13 | **0430-0601** | **0430-0719** |
| 550 XT EFI 4x4 13 | **0430-0601** | **0430-0719** |
| 650 4x4 H1 07-11 | **0430-0601** | **0430-0719** |
| 650 4x4 avec AT V2 04-06 | **0430-0601** | **0430-0719** |

| MODÈLES | RÉF. KIT D'AMÉLIORATION | RÉF. COMPOSANTS ROTULE DE DIRECTION |
|---|---|---|
| **ARCTIC CAT (SUITE)** | | |
| 650 H1 LTD 05-07 | **0430-0601** | **0430-0719** |
| 650 H1 Mud Pro10-11 | **0430-0601** | **0430-0719** |
| 650 H1 TBX 07-09 | **0430-0601** | **0430-0719** |
| 650 TRV 07-08 | **0430-0601** | **0430-0719** |
| 650 TRV LTD 07 | **0430-0601** | **0430-0719** |
| 650i 4x4 12 | **0430-0601** | **0430-0719** |
| 700 Diesel 07-14 | **0430-0601** | **0430-0719** |
| 700 EFI 07-14 | **0430-0601** | **0430-0719** |
| 700 EFI H1 08-10 | **0430-0601** | **0430-0719** |
| 700 EFI H1 LTD 09 | **0430-0601** | **0430-0719** |
| 700 EFI H1 Mud Pro 09-11 | **0430-0601** | **0430-0719** |
| 700 GT EFI 12 | **0430-0601** | **0430-0719** |
| 700 LTD 06-14 | **0430-0601** | **0430-0719** |
| 700 Mud Pro12 | **0430-0601** | **0430-0719** |
| 700 Mud Pro LTD 12-13 | **0430-0601** | **0430-0719** |
| 700 TBX 10-14 | **0430-0601** | **0430-0719** |
| 700 TBX GT 12 | **0430-0601** | **0430-0719** |
| 700 TBX LTD 11 | **0430-0601** | **0430-0719** |
| 700 TRV 08-12 | **0430-0601** | **0430-0719** |
| 700 TRV Cruiser 08-10 | **0430-0601** | **0430-0719** |
| 700 TRV GT 11-12 | **0430-0601** | **0430-0719** |
| 700 TRV LTD 13 | **0430-0601** | **0430-0719** |
| 700 TRV XT 13 | **0430-0601** | **0430-0719** |
| 700 XT 13-14 | **0430-0601** | **0430-0719** |
| Wildcat X EPS 19 | **0430-0777** | **0430-0776** |
| Wildcat X LTD EPS 18-19 | **0430-0777** | **0430-0776** |
| 1000 H2 LTD 11 | **0430-0601** | **0430-0719** |
| 1000 H2 Mud Pro 10-11 | **0430-0601** | **0430-0719** |
| 1000 H2 Thundercat 08-10 | **0430-0601** | **0430-0719** |
| 1000 Mud Pro LTD 12-14 | **0430-0601** | **0430-0719** |
| 1000 TRV 09-10 | **0430-0601** | **0430-0719** |
| 1000 TRV Cruiser 09-12 | **0430-0601** | **0430-0719** |
| 1000 TRV GT 12 | **0430-0601** | **0430-0719** |
| 1000 TRV LTD 13 | **0430-0601** | **0430-0719** |
| 1000 XT 13 | **0430-0601** | **0430-0719** |
| 1000i GT 12 | **0430-0601** | **0430-0719** |
| Wildcat 1000 14 | **0430-0777** | **0430-0776** |
| Wildcat 1000 Dernière construction 13 | **0430-0777** | **0430-0776** |
| Wildcat 4 13-14 | **0430-0777** | **0430-0776** |
| Wildcat 4 LTD 14 | **0430-0777** | **0430-0776** |
| Wildcat 4X 14-16 | **0430-0777** | **0430-0776** |
| Wildcat 4X LTD 14-18 | **0430-0777** | **0430-0776** |
| Wildcat GT 12-13 | **0430-0777** | **0430-0776** |
| Wildcat LTD 13-14 | **0430-0777** | **0430-0776** |
| Wildcat LTD dernière construction 13 | **0430-0777** | **0430-0776** |
| Wildcat X 13-16 | **0430-0777** | **0430-0776** |
| Wildcat X LTD 14-16 | **0430-0777** | **0430-0776** |
| Wildcat X SE 16 | **0430-0777** | **0430-0776** |
| **CAN-AM** | | |
| Outlander 330 04-05 | **0430-0673** | **0430-0059** |
| Outlander 330 4x4 05 | **0430-0673** | **0430-0059** |
| Outlander 400 03-04 | **0430-0673** | **0430-0059** |
| Outlander 400 STD 2x4 05 | **0430-0673** | **0430-0059** |
| Outlander 400 STD 4x4 05-15 | **0430-0673** | **0430-0059** |
| Outlander 400 XT 4x4 04-14 | **0430-0673** | **0430-0059** |
| Outlander Max 400 STD 4x4 05-15 | **0430-0673** | **0430-0059** |
| Outlander MAX 400 XT 4x4 06-15 | **0430-0673** | **0430-0059** |
| DS450 10-15 | **0430-0721** | **0430-0227** |
| DS450 EFI X xc 09-12 | **0430-0721** | **0430-0227** |
| DS450 STD/X 08-09 | **0430-0721** | **0430-0227** |
| DS450 X xc 15 | **0430-0721** | **0430-0227** |
| Outlander 450 DPS EFI 16-23 | **0430-0674** | **0430-0717** |
| Outlander L 450 EFI 15-16 | **0430-0674** | **0430-0717** |
| Outlander L MAX 450 EFI 15-16 | **0430-0674** | **0430-0717** |

Tous les produits avec une référence **MAGENTA GRAS** sont nouveaux en 2026.

# KITS D'AMÉLIORATION D'ASSEMBLAGE DE BIELLETTE DE DIRECTION (SUITE)

| MODÈLES | RÉF. KIT D'AMÉLIORATION | RÉF. COMPOSANTS ROTULE DE DIRECTION |
|---|---|---|
| **CAN-AM (SUITE)** | | |
| Outlander MAX 450 6x6 19-23 | 0430-0674 | 0430-0717 |
| Outlander MAX 450 EFI 17 | 0430-0674 | 0430-0717 |
| Outlander MAX 450 DPS 6x6 24 | 0430-0674 | 0430-0717 |
| Outlander MAX 450 DPS EFI 16-23 | 0430-0674 | 0430-0717 |
| Outlander MAX 450 STD EFI 18-23 | 0430-0674 | 0430-0717 |
| Outlander 450 STD EFI 17-23 | 0430-0674 | 0430-0717 |
| Outlander 500 LTD 4x4 10 | 0430-0673 | 0430-0059 |
| Outlander 500 STD 4x4 07-12 | 0430-0673 | 0430-0059 |
| Outlander 500 STD 4x4 13-15 | 0430-0674 | 0430-0717 |
| Outlander 500 XT 4x4 07-12 | 0430-0673 | 0430-0059 |
| Outlander 500 XT 4x4 13-14 | 0430-0674 | 0430-0717 |
| Outlander 500 2x4 23-24 | 0430-1411 | 0430-1410 |
| Outlander 500 4x4 23-24 | 0430-1411 | 0430-1410 |
| Outlander 500 DPS 23-24 | 0430-1411 | 0430-1410 |
| Outlander 500 PRO 23-24 | 0430-1411 | 0430-1410 |
| Outlander 500 PRO XU 23-24 | 0430-1411 | 0430-1410 |
| Outlander MAX 500 DPS 23-24 | 0430-1411 | 0430-1410 |
| Outlander L 500 EFI 15 | 0430-0674 | 0430-0717 |
| Outlander L MAX 500 EFI 15 | 0430-0674 | 0430-0717 |
| Outlander MAX 500 EFI 15 | 0430-0674 | 0430-0717 |
| Outlander MAX 500 STD 4x4 07-12 | 0430-0673 | 0430-0059 |
| Outlander MAX 500 STD 4x4 13-14 | 0430-0674 | 0430-0717 |
| Outlander MAX 500 XT 4x4 07-12 | 0430-0673 | 0430-0059 |
| Outlander MAX 500 XT 4x4 13-15 | 0430-0674 | 0430-0717 |
| Quest 500 02-04 | 0430-0674 | 0430-0717 |
| Quest 500 XT 02-04 | 0430-0674 | 0430-0717 |
| Renegade 500 08-12 | 0430-0673 | 0430-0059 |
| Renegade 500 13-15 | 0430-0674 | 0430-0717 |
| Renegade 500 XT 12 | 0430-0673 | 0430-0059 |
| Traxter 500 99-05 | 0430-0674 | 0430-0717 |
| Traxter 500 Auto CVT 05 | 0430-0674 | 0430-0717 |
| Traxter MAX 500 03-05 | 0430-0674 | 0430-0717 |
| Traxter MAX 500 XT 04-05 | 0430-0674 | 0430-0717 |
| Outlander 570 EFI Hunter Edition 16-20 | 0430-0674 | 0430-0717 |
| Outlander 570 DPS EFI 16-23 | 0430-0674 | 0430-0717 |
| Outlander L 570 EFI 16 | 0430-0674 | 0430-0717 |
| Outlander L MAX 570 EFI 16 | 0430-0674 | 0430-0717 |
| Outlander 570 LE EFI 16 | 0430-0674 | 0430-0717 |
| Outlander MAX 570 EFI 16-17 | 0430-0674 | 0430-0717 |
| Outlander MAX 570 DPS EFI 16-23 | 0430-0674 | 0430-0717 |
| Outlander MAX PRO 570 EFI 19 | 0430-0674 | 0430-0717 |
| Outlander MAX 570 STD EFI 18-23 | 0430-0674 | 0430-0717 |
| Outlander MAX 570 XT EFI 16-23 | 0430-0674 | 0430-0717 |
| Outlander MR 570 EFI 22-23 | 0430-0674 | 0430-0717 |
| Outlander PRO 570 EFI 17-19 | 0430-0674 | 0430-0717 |
| Outlander 570 STD EFI 17-23 | 0430-0674 | 0430-0717 |
| Outlander 570 X mr EFI 16-23 | 0430-0674 | 0430-0717 |
| Outlander 570 XT EFI 16-23 | 0430-0674 | 0430-0717 |
| Renegade 570 EFI 16- 18 | 0430-0674 | 0430-0717 |
| Renegade 570 EFI 19- 22 | 0430-1215 | 0430-0717 |
| Renegade 570 X mr EFI 17-18 | 0430-0674 | 0430-0717 |
| Renegade 570 X mr EFI 19-21 | 0430-1215 | 0430-0717 |
| Outlander 650 6x6 15-18 | 0430-0674 | 0430-0717 |
| Outlander 650 6x6 19 | 0430-1215 | 0430-0717 |
| Outlander 650 6x6 PRO 19 | 0430-1215 | 0430-0717 |
| Outlander 650 PRO 16-18 | 0430-0674 | 0430-0717 |
| Outlander 650 PRO 19-20 | 0430-1215 | 0430-0717 |
| Outlander 650 STD 4x4 06-12 | 0430-0673 | 0430-0059 |
| Outlander 650 STD 4x4 13-15 | 0430-0674 | 0430-0717 |
| Outlander 650 X mr 13-18 | 0430-0674 | 0430-0717 |
| Outlander 650 X mr 19-23 | 0430-1215 | 0430-0717 |
| Outlander 650 XT 4x4 06-12 | 0430-0673 | 0430-0059 |
| Outlander 650 XT 4x4 13-18 | 0430-0674 | 0430-0717 |
| Outlander 650 XT 4x4 19-23 | 0430-1215 | 0430-0717 |
| Outlander 650 DPS EFI 16-18 | 0430-0674 | 0430-0717 |
| Outlander 650 DPS EFI 19-22 | 0430-1215 | 0430-0717 |
| Outlander MAX 650 6x6 19-22 | 0430-1215 | 0430-0717 |
| Outlander MAX 650 6x6 DPS 24 | 0430-1215 | 0430-0717 |
| Outlander MAX 650 DPS 19-22 | 0430-1215 | 0430-0717 |
| Outlander MAX 650 DPS 6x6 23 | 0430-1215 | 0430-0717 |
| Outlander MAX 650 STD 4x4 06-12 | 0430-0673 | 0430-0059 |
| Outlander MAX 650 STD 4x4 13-15 | 0430-0674 | 0430-0717 |
| Outlander MAX 650 XT 21-23 | 0430-1215 | 0430-0717 |
| Outlander MAX 650 XT 4x4 06-12 | 0430-0673 | 0430-0059 |
| Outlander MAX 650 XT 4x4 13-14 | 0430-0674 | 0430-0717 |
| Outlander MAX 650 XT-P 4x4 10-12 | 0430-0673 | 0430-0059 |
| Outlander MAX 650 XT-P 4x4 15 | 0430-0674 | 0430-0717 |
| Outlander STD 650 EFI 17-18 | 0430-0674 | 0430-0717 |
| Outlander STD 650 EFI 19-22 | 0430-1215 | 0430-0717 |
| Quest 650 STD/XT 02-04 | 0430-0674 | 0430-0717 |
| Quest MAX 650 04 | 0430-0674 | 0430-0717 |
| Renegade 650 EFI 18 | 0430-0674 | 0430-0717 |
| Renegade 650 EFI 19 | 0430-1215 | 0430-0717 |
| Renegade 650 STD EFI 23-24 | 0430-1215 | 0430-0717 |
| Renegade 650 X mr EFI 22-24 | 0430-1215 | 0430-0717 |
| Renegade 650 X xc EFI 19 | 0430-1215 | 0430-0717 |
| Traxter 650 04-05 | 0430-0674 | 0430-0717 |
| Traxter 650 Auto CVT 05 | 0430-0674 | 0430-0717 |
| Traxter 650 MAX Auto CVT 05 | 0430-0674 | 0430-0717 |
| Outlander 700 23-24 | 0430-1411 | 0430-1410 |
| Outlander 700 DPS 23-24 | 0430-1411 | 0430-1410 |
| Outlander 700 PRO 23-24 | 0430-1411 | 0430-1410 |
| Outlander 700 PRO XU 23-24 | 0430-1411 | 0430-1410 |
| Outlander 700 X mr 23-24 | 0430-1411 | 0430-1410 |
| Outlander 700 XT 23-24 | 0430-1411 | 0430-1410 |
| Outlander MAX 700 DPS 23-24 | 0430-1411 | 0430-1410 |
| Outlander MAX 700 XT 23-24 | 0430-1411 | 0430-1410 |
| Outlander 800 STD 4x4 06-08 | 0430-0673 | 0430-0059 |
| Outlander 800 X mr 11-12 | 0430-0673 | 0430-0059 |
| Outlander 800 XT 4x4 06-08 | 0430-0673 | 0430-0059 |
| Outlander 800 X xc 11 | 0430-0673 | 0430-0059 |
| Outlander 800R DPS 4x4 15 | 0430-0674 | 0430-0717 |
| Outlander 800R STD 4x4 09-11 | 0430-0673 | 0430-0059 |
| Outlander 800R STD 4x4 12-15 | 0430-0674 | 0430-0717 |
| Outlander 800R X mr 15 | 0430-0674 | 0430-0717 |
| Outlander 800R XT 4x4 09-12 | 0430-0673 | 0430-0059 |
| Outlander 800R XT 4x4 13-15 | 0430-0674 | 0430-0717 |
| Outlander 800R XT-P 4x4 10-11 | 0430-0673 | 0430-0059 |
| Outlander 800R XT-P 4x4 15 | 0430-0674 | 0430-0717 |
| Outlander MAX 800 LTD 4x4 07-08 | 0430-0673 | 0430-0059 |
| Outlander MAX 800 STD 4x4 06-08 | 0430-0673 | 0430-0059 |
| Outlander MAX 800 XT 4x4 06-08 | 0430-0673 | 0430-0059 |
| Outlander MAX 800R DPS 4x4 15 | 0430-0674 | 0430-0717 |
| Outlander MAX 800R EFI 15 | 0430-0674 | 0430-0717 |
| Outlander MAX 800R LTD 4x4 09-12 | 0430-0673 | 0430-0059 |
| Outlander MAX 800R STD 4x4 09-11 | 0430-0673 | 0430-0059 |
| Outlander MAX 800R STD 4x4 12-14 | 0430-0674 | 0430-0717 |
| Outlander MAX 800R XT 4x4 09-12 | 0430-0673 | 0430-0059 |
| Outlander MAX 800R XT 4x4 13-15 | 0430-0674 | 0430-0717 |
| Outlander MAX 800R XT-P 4x4 10-12 | 0430-0673 | 0430-0059 |
| Outlander MAX 800R XT-P 4x4 13-15 | 0430-0674 | 0430-0717 |
| Renegade 800 07-11 | 0430-0673 | 0430-0059 |
| Renegade 800 12-15 | 0430-0674 | 0430-0717 |
| Renegade 800 X 08-09 | 0430-0673 | 0430-0059 |
| Renegade 800 X xc 10-11 | 0430-0673 | 0430-0059 |
| Renegade 800 X xc 12-15 | 0430-0674 | 0430-0717 |
| Outlander 850 16 | 0430-0674 | 0430-0717 |
| Outlander 850 24 | 0430-1215 | 0430-0717 |
| Outlander 850 DPS 16-18 | 0430-0674 | 0430-0717 |
| Outlander 850 DPS 19-24 | 0430-1215 | 0430-0717 |
| Outlander 850 North Edition 18 | 0430-0674 | 0430-0717 |
| Outlander 850 North Edition 19-20 | 0430-1215 | 0430-0717 |
| Outlander 850 X mr 16-18 | 0430-0674 | 0430-0717 |
| Outlander 850 X mr 19-24 | 0430-1215 | 0430-0717 |
| Outlander 850 XT 16-18 | 0430-0674 | 0430-0717 |
| Outlander 850 XT 19-24 | 0430-1215 | 0430-0717 |
| Outlander 850 XT-P 16-18 | 0430-0674 | 0430-0717 |
| Outlander 850 XT-P 19-24 | 0430-1215 | 0430-0717 |
| Outlander MAX 850 DPS 17-18 | 0430-0674 | 0430-0717 |
| Outlander MAX 850 DPS 19-24 | 0430-1215 | 0430-0717 |
| Outlander MAX 850 XT 16-17 | 0430-0674 | 0430-0717 |
| Outlander MAX 850 XT 18-24 | 0430-1215 | 0430-0717 |
| Outlander MAX 850 XT-P 16-17 | 0430-0674 | 0430-0717 |
| Outlander MAX 850 XT-P 18-24 | 0430-1215 | 0430-0717 |
| Renegade 850 16-18 | 0430-0674 | 0430-0717 |
| Renegade 850 19-22 | 0430-1215 | 0430-0717 |
| Renegade 850 X xc 16-18 | 0430-0674 | 0430-0717 |
| Renegade 850 X xc 19-22 | 0430-1215 | 0430-0717 |
| Outlander 1000 6x6 PRO 18 | 0430-0674 | 0430-0717 |
| Outlander 1000 6x6 PRO 19 | 0430-1215 | 0430-0717 |
| Outlander 1000 6x6 PRO+ 20 | 0430-1215 | 0430-0717 |
| Outlander 1000 6x6 XT 14-18 | 0430-0674 | 0430-0717 |
| Outlander 1000 6x6 XT 19 | 0430-1215 | 0430-0717 |

Suite de la section KITS D'AMÉLIORATION D'ASSEMBLAGE DE BIELLETTE DE DIRECTION page suivante.

Tous les produits avec une référence **MAGENTA GRAS** sont nouveaux en 2026.

# KITS D'AMÉLIORATION D'ASSEMBLAGE DE BIELLETTE DE DIRECTION (SUITE)

| MODÈLES | RÉF. KIT D'AMÉLIORATION | RÉF. COMPOSANTS ROTULE DE DIRECTION |
|---|---|---|
| **CAN-AM (SUITE)** | | |
| Outlander 1000 DPS 12-15 | **0430-0674** | **0430-0717** |
| Outlander 1000 PRO 17 | **0430-0674** | **0430-0717** |
| Outlander 1000 X mr 13-15 | **0430-0674** | **0430-0717** |
| Outlander 1000 XT 12-15 | **0430-0674** | **0430-0717** |
| Outlander 1000 XT-P 13-15 | **0430-0674** | **0430-0717** |
| Outlander 1000R DPS 16-18 | **0430-0674** | **0430-0717** |
| Outlander 1000R DPS 19 | **0430-1215** | **0430-0717** |
| Outlander 1000R X mr 16-18 | **0430-0674** | **0430-0717** |
| Outlander 1000R X mr 19-24 | **0430-1215** | **0430-0717** |
| Outlander 1000R XT 16-18 | **0430-0674** | **0430-0717** |
| Outlander 1000R XT 19-24 | **0430-1215** | **0430-0717** |
| Outlander 1000R XT-P 16-18 | **0430-0674** | **0430-0717** |
| Outlander 1000R XT-P 19-24 | **0430-1215** | **0430-0717** |
| Outlander 1000R X xc 18 | **0430-0674** | **0430-0717** |
| Outlander 1000R X xc 19-24 | **0430-1215** | **0430-0717** |
| Outlander MAX 1000 13-15 | **0430-0674** | **0430-0717** |
| Outlander MAX 1000 6x6 XT 19-24 | **0430-1215** | **0430-0717** |
| Outlander MAX 1000 LTD 13-15 | **0430-0674** | **0430-0717** |
| Outlander MAX 1000 PRO 17 | **0430-0674** | **0430-0717** |
| Outlander MAX 1000 XT 13-15 | **0430-0674** | **0430-0717** |
| Outlander MAX 1000 XT-P 13-15 | **0430-0674** | **0430-0717** |
| Outlander MAX 1000 XT-P 19 | **0430-1215** | **0430-0717** |
| Outlander MAX 1000R 17 | **0430-0674** | **0430-0717** |
| Outlander MAX 1000R LTD 16-18 | **0430-0674** | **0430-0717** |
| Outlander MAX 1000R LTD 19-24 | **0430-1215** | **0430-0717** |
| Outlander MAX 1000R XT 16-18 | **0430-0674** | **0430-0717** |
| Outlander MAX 1000R XT 19-24 | **0430-1215** | **0430-0717** |
| Outlander MAX 1000R XT-P 16-18 | **0430-0674** | **0430-0717** |
| Outlander MAX 1000R XT-P 19-24 | **0430-1215** | **0430-0717** |
| Renegade 1000 12-15 | **0430-0674** | **0430-0717** |
| Renegade 1000 X xc 12-15 | **0430-0674** | **0430-0717** |
| Renegade 1000R 16-18 | **0430-0674** | **0430-0717** |
| Renegade 1000R 19 | **0430-1215** | **0430-0717** |
| Renegade 1000R X mr 16-18 | **0430-0674** | **0430-0717** |
| Renegade 1000R X mr 19-24 | **0430-1215** | **0430-0717** |
| Renegade 1000R X xc 16-18 | **0430-0674** | **0430-0717** |
| Renegade 1000R X xc 19-24 | **0430-1215** | **0430-0717** |
| **CFMOTO** | | |
| CFORCE 400 16-22 | **0430-1380** | **0430-1297** |
| CFORCE 500 H.O. 14-18 | **0430-1379** | **0430-0227** |
| CFORCE 500 S 15-16 | **0430-1379** | **0430-0227** |
| CFORCE 500 S 17-22 | **0430-1380** | **0430-1297** |
| CFORCE 600 19 | **0430-1379** | **0430-0227** |
| CFORCE 600 20-22 | **0430-1378** | **0430-1297** |
| CFORCE 600 Touring 20-22 | **0430-1378** | **0430-1297** |
| CFORCE 800 15-17 | **0430-1379** | **0430-0227** |
| **HONDA** | | |
| TRX200 90-91 | **0430-0722** | **0430-0058** |
| TRX200D 91-97 | **0430-0722** | **0430-0058** |
| TRX250R 86-89 | **0430-0566** | **0430-0066** |
| TRX250X 87-92 | **0430-0671** | **0430-0066** |
| TRX300 EX 93-08 | **0430-0671** | **0430-0066** |
| TRX300 FourTrax 93-00 | **0430-0724** | **0430-0058** |
| TRX300X 09 | **0430-0671** | **0430-0066** |
| TRX300FW FourTrax 4x4 88-00 | **0430-0724** | **0430-0058** |
| TRX350FE Rancher 00-06 | **0430-0722** | **0430-0058** |
| TRX350FM Rancher 00-06 | **0430-0722** | **0430-0058** |
| TRX350TE Rancher 00-06 | **0430-0722** | **0430-0058** |
| TRX350TM Rancher 00-06 | **0430-0722** | **0430-0058** |
| TRX400EX 99-08 | **0430-0634** | **0430-0066** |
| TRX400FA Rancher 04-07 | **0430-0722** | **0430-0058** |
| TRX400FGA Rancher 4x4 04-07 | **0430-0722** | **0430-0058** |
| TRX400FW Foreman 4x4 95-03 | **0430-0722** | **0430-0058** |
| TRX400X 09-14 | **0430-0634** | **0430-0066** |
| TRX420FA Rancher (IRS) 09-14 | **0430-0724** | **0430-0058** |
| TRX420FA Rancher (IRS) 15-24 | **0430-0725** | **0430-0058** |
| TRX420FA Rancher (axe solide) 14-24 | **0430-0724** | **0430-0058** |
| TRX420FE Rancher 07-24 | **0430-0724** | **0430-0058** |
| TRX420FM Rancher 07-24 | **0430-0724** | **0430-0058** |
| TRX420FPA Rancher (IRS) 09-14 | **0430-0724** | **0430-0058** |
| TRX420FPE Rancher 09-13 | **0430-0724** | **0430-0058** |
| TRX420FPM Rancher 09-13 | **0430-0724** | **0430-0058** |
| TRX420TE Rancher 07-13 | **0430-0722** | **0430-0058** |
| TRX420TE Rancher 14-24 | **0430-0724** | **0430-0058** |
| TRX420TM Rancher 07-13 | **0430-0722** | **0430-0058** |
| TRX420TM Rancher 14-24 | **0430-0724** | **0430-0058** |
| TRX450ER Foreman 06-14 | **0430-0600** | **0430-0066** |
| TRX450ES Foreman 98-01 | **0430-0725** | **0430-0058** |
| TRX450FE Foreman 02-04 | **0430-0725** | **0430-0058** |
| TRX450FM Foreman 02-04 | **0430-0725** | **0430-0058** |

| MODÈLES | RÉF. KIT D'AMÉLIORATION | RÉF. COMPOSANTS ROTULE DE DIRECTION |
|---|---|---|
| **HONDA (SUITE)** | | |
| TRX450R 04-09 | **0430-0600** | **0430-0066** |
| TRX450S Foreman 98-01 | **0430-0725** | **0430-0058** |
| TRX500FA Rubicon 01-14 | **0430-0723** | **0430-0058** |
| TRX500FA Foreman 15-19 | **0430-0725** | **0430-0058** |
| TRX500FE Foreman 05-13 | **0430-0723** | **0430-0058** |
| TRX500FE Foreman 14-19 | **0430-0725** | **0430-0058** |
| TRX500FGA Rubicon 04-08 | **0430-0723** | **0430-0058** |
| TRX500FM Foreman 05-13 | **0430-0723** | **0430-0058** |
| TRX500FM Foreman (IRS) 15-19 | **0430-0725** | **0430-0058** |
| TRX500FM Foreman (axe solide) 14-19 | **0430-0725** | **0430-0058** |
| TRX500FPA Rubicon 09-14 | **0430-0723** | **0430-0058** |
| TRX500FPE Foreman 07-13 | **0430-0723** | **0430-0058** |
| TRX500FPM Foreman 08-13 | **0430-0723** | **0430-0058** |
| TRX500TM Foreman 05-06 | **0430-0723** | **0430-0058** |
| TRX520FA Rubicon 20-24 | **0430-0725** | **0430-0058** |
| TRX520FE Foreman 20-24 | **0430-0725** | **0430-0058** |
| TRX520FM Foreman (IRS) 20-24 | **0430-0725** | **0430-0058** |
| TRX520FM Foreman (axe solide) 20-24 | **0430-0725** | **0430-0058** |
| TRX650 Rincon 03-05 | **0430-0723** | **0430-0058** |
| TRX680 Rincon 06-23 | **0430-0723** | **0430-0058** |
| TRX700 Rubicon 24 | **0430-0723** | **0430-0058** |
| **JOHN DEERE** | | |
| Trail Buck 650 (tous) | **0430-0674** | **0430-0717** |
| Trail Buck 650 EX (tous) | **0430-0674** | **0430-0717** |
| Trail Buck 650 EXT (tous) | **0430-0674** | **0430-0717** |
| **KAWASAKI** | | |
| KFX400 03 | **0430-0600** | **0430-0066** |
| KFX400 04-06 | **0430-0317** | **0430-0227** |
| KFX450R 08-14 | **0430-0320** | **0430-0227** |
| KVF650I Brute Force 06-13 | **0430-0600** | **0430-0066** |
| KFX700 V-Force 04-09 | **0430-0600** | **0430-0066** |
| KVF750 Brute Force 05-21 | **0430-0600** | **0430-0066** |
| KVF750 Brute Force Camo 05-10 | **0430-0600** | **0430-0066** |
| KVF750 Brute Force EPS 12-24 | **0430-0600** | **0430-0066** |
| KVF750 Brute Force EPS Camo 12-20 | **0430-0600** | **0430-0066** |
| **POLARIS** | | |
| Trail Blazer 250 97-06 | **0430-0730** | **0430-0070** |
| Xplorer 250 4x4 00-02 | **0430-0729** | **0430-0070** |
| Xplorer 300 4x4 98-99 | **0430-0729** | **0430-0070** |
| Xpress 300 98-99 | **0430-0730** | **0430-0070** |
| Hawkeye 325 2x4 15 | **0430-0730** | **0430-0070** |
| Magnum 325 2x4 00-02 | **0430-0730** | **0430-0070** |
| Magnum 325 4x4 00-02 | **0430-0729** | **0430-0070** |
| Magnum 325 4x4 HDS 02 | **0430-0729** | **0430-0070** |
| Magnum 325 4x4 HDS (AA) 01 | **0430-0729** | **0430-0070** |
| Magnum 325 4x4 HDS (FB) 01 | **0430-0729** | **0430-0070** |
| Sportsman 325 ETX EFI 15 | **0430-0730** | **0430-0070** |
| Sportsman 325 ETX EFI HD 15 | **0430-0730** | **0430-0070** |
| Sportsman 325 ETX EFI MD 15 | **0430-0730** | **0430-0070** |
| Trail Boss 325 00-02 | **0430-0730** | **0430-0070** |
| Xpedition 325 00-02 | **0430-0729** | **0430-0070** |
| ATP 330 4x4 04-05 | **0430-0729** | **0430-0070** |
| Magnum 330 2x4 03-05 | **0430-0730** | **0430-0070** |
| Magnum 330 4x4 05 | **0430-0729** | **0430-0070** |
| Magnum 330 4x4 (AA/AB/AC) 03-04 | **0430-0729** | **0430-0070** |
| Magnum 330 4x4 (FB) 03-04 | **0430-0729** | **0430-0070** |
| Trail Blazer 330 08-09 | **0430-0730** | **0430-0070** |
| Trail Blazer 330 10-13 | **0430-0729** | **0430-0070** |
| Trail Boss 330 03-09 | **0430-0730** | **0430-0070** |
| Trail Boss 330 10-13 | **0430-0729** | **0430-0070** |
| Sportsman 335 99-00 | **0430-0729** | **0430-0070** |
| Worker 335 99 | **0430-0729** | **0430-0070** |
| Hawkeye 400 H.O. 2x4 12-14 | **0430-0730** | **0430-0070** |
| Scrambler 400 2x4 00-02 | **0430-0730** | **0430-0070** |
| Scrambler 400 4x4 97-02 | **0430-0729** | **0430-0070** |
| Sport 400 97-99 | **0430-0730** | **0430-0070** |
| Sportsman 400 4x4 01-03 | **0430-0729** | **0430-0070** |
| Sportsman 400 4x4 05 | **0430-0730** | **0430-0070** |
| Sportsman 400 4x4 (AA/AE/AG) 04 | **0430-0729** | **0430-0070** |
| Sportsman 400 4x4 (AQ-AV) 04 | **0430-0729** | **0430-0070** |
| Sportsman 400 H.O. 4x4 11-14 | **0430-0730** | **0430-0070** |
| Trail Blazer 400 03 | **0430-0729** | **0430-0070** |
| Xplorer 400L 4x4 98-02 | **0430-0729** | **0430-0070** |
| Magnum 425 2x4 98 | **0430-0729** | **0430-0070** |
| Magnum 425 4x4 98 | **0430-0729** | **0430-0070** |
| Xpedition 425 00-02 | **0430-0729** | **0430-0070** |
| 450 H.O. 2x4 MD 16 | **0430-0730** | **0430-0070** |
| Farmhand 450 2x4 17 | **0430-0730** | **0430-0070** |

Tous les produits avec une référence **MAGENTA GRAS** sont nouveaux en 2026.

# KITS D'AMÉLIORATION D'ASSEMBLAGE DE BIELLETTE DE DIRECTION (SUITE)

| MODÈLES | RÉF. KIT D'AMÉLIORATION | RÉF. COMPOSANTS ROTULE DE DIRECTION |
|---|---|---|
| **POLARIS (SUITE)** | | |
| Sportsman 450 06-07 | **0430-0730** | **0430-0070** |
| Sportsman 450 EFI MD 16 | **0430-0730** | **0430-0070** |
| Sportsman 450 EPS Quad 16 | **0430-0730** | **0430-0070** |
| Sportsman 450 HD 2x4 18 | **0430-0730** | **0430-0070** |
| Sportsman 450 H.O. 16-21 | **0430-0730** | **0430-0070** |
| Sportsman 450 H.O. 2x4 MD 16 | **0430-0730** | **0430-0070** |
| Sportsman 450 H.O. EPS 20 | **0430-0730** | **0430-0070** |
| Sportsman 450 H.O. UTL 20 | **0430-0730** | **0430-0070** |
| Diesel 455 4x4 99-01 | **0430-0729** | **0430-0070** |
| ATP 500 4x4 04-05 | **0430-0729** | **0430-0070** |
| Big Boss 500 6x6 99-03 | **0430-0729** | **0430-0070** |
| Magnum 500 2x4 HDS 02 | **0430-0729** | **0430-0070** |
| Magnum 500 4x4 99-01 | **0430-0729** | **0430-0070** |
| Magnum 500 4x4 (AA) 02 | **0430-0729** | **0430-0070** |
| Magnum 500 4x4 (AB/FB) 02 | **0430-0729** | **0430-0070** |
| Magnum 500 4x4 HDS 03 | **0430-0729** | **0430-0070** |
| Magnum 500 4x4 HDS (AA) 01-02 | **0430-0729** | **0430-0070** |
| Magnum 500 4x4 HDS (FB) 01 | **0430-0729** | **0430-0070** |
| PTV Series 10 6x6 03 | **0430-0729** | **0430-0070** |
| Scrambler 500 2x4 00-08 | **0430-0729** | **0430-0070** |
| Scrambler 500 4x4 97-12 | **0430-0729** | **0430-0070** |
| Sportsman 500 4x4 98-00 | **0430-0729** | **0430-0070** |
| Sportsman 500 4x4 DUSE 01-02 | **0430-0729** | **0430-0070** |
| Sportsman 500 4x4 DUSE H.O. 01 | **0430-0729** | **0430-0070** |
| Sportsman 500 4x4 H.O. 01-03 | **0430-0729** | **0430-0070** |
| Sportsman 500 4x4 H.O. 05-13 | **0430-0730** | **0430-0070** |
| Sportsman 500 4x4 H.O. (AA-AC-AE-AG) 04 | **0430-0729** | **0430-0070** |
| Sportsman 500 4x4 H.O. (AO-AX) 04 | **0430-0729** | **0430-0070** |
| Sportsman 500 4x4 RSE 99-02 | **0430-0729** | **0430-0070** |
| Sportsman 500 6x6 00-08 | **0430-0729** | **0430-0070** |
| Sportsman 500 EFI 06-09 | **0430-0730** | **0430-0070** |
| Sportsman 500 X 02 | **0430-0729** | **0430-0070** |
| Sportsman Forest 500 11-13 | **0430-0730** | **0430-0070** |
| Sportsman Touring 500 08-13 | **0430-0730** | **0430-0070** |
| Sportsman X2 500 06-09 | **0430-0730** | **0430-0070** |
| Worker 500 4x4 99-02 | **0430-0729** | **0430-0070** |
| Sportsman 550 11-13 | **0430-0866** | - |
| Sportsman 550 EPS 10- 14 | **0430-0866** | - |
| Sportsman Forest 550 11-14 | **0430-0866** | - |
| Sportsman Touring 550 EPS 10-14 | **0430-0866** | - |
| Sportsman Touring XP 550 EPS 12 | **0430-0866** | - |
| Sportsman X2 550 10-14 | **0430-0866** | - |
| Sportsman X2 550 EPS LE 14 | **0430-0941** | - |
| Sportsman XP 550 09-14 | **0430-0866** | - |
| Sportsman XP 550 EPS 09 | **0430-0866** | - |
| Sportsman 570 6x6 17-24 | **0430-0730** | **0430-0070** |
| Sportsman 570 EFI 14-21 | **0430-0730** | **0430-0070** |
| Sportsman 570 EFI EPS 14-15 | **0430-0730** | **0430-0070** |
| Sportsman 570 EFI EPS Forest Quad 15 | **0430-0730** | **0430-0070** |
| Sportsman 570 EFI EPS MD 15 | **0430-0730** | **0430-0070** |
| Sportsman 570 EFI HD 16-18 | **0430-0730** | **0430-0070** |
| Sportsman 570 EFI MD 15-17 | **0430-0730** | **0430-0070** |
| Sportsman 570 EFI UTE 17-19 | **0430-0730** | **0430-0070** |
| Sportsman 570 EFI UTE HD 15-16 | **0430-0730** | **0430-0070** |
| Sportsman 570 EFI UTE HD EPS 14 | **0430-0730** | **0430-0070** |
| Sportsman 570 EFI UTE MD 16 | **0430-0730** | **0430-0070** |
| Sportsman 570 EPS 20 | **0430-0730** | **0430-0070** |
| Sportsman 570 EPS Quad 16 | **0430-1381** | - |
| Sportsman 570 EPS UTE Quad 16 | **0430-0730** | **0430-0070** |
| Sportsman 570 EPS Utility 20 | **0430-0730** | **0430-0070** |
| Sportsman 570 HD 15 | **0430-0730** | **0430-0070** |
| Sportsman 570 HD EFI 14 | **0430-0730** | **0430-0070** |
| Sportsman 570 Premium 20-22 | **0430-1381** | - |
| Sportsman 570 SP 15-20 | **0430-1381** | - |
| Sportsman 570 SP EPS Quad 15-16 | **0430-1381** | - |
| Sportsman 570 SP MD 15-16 | **0430-1381** | - |
| Sportsman 570 Trail 21 | **0430-0730** | **0430-0070** |
| Sportsman 570 Trail 22-24 | **0430-1381** | - |
| Sportsman 570 Ultimate Trail LE 21-22 | **0430-1381** | - |
| Sportsman 570 Utility HD LE 21 | **0430-0730** | **0430-0070** |
| Sportsman Forest 570 14 | **0430-0730** | **0430-0070** |
| Sportsman Forest 570 EFI EPS 14-15 | **0430-0730** | **0430-0070** |
| Sportsman Touring 570 EFI 14-21 | **0430-0730** | **0430-0070** |
| Sportsman Touring 570 EFI EPS 15-17 | **0430-0730** | **0430-0070** |
| Sportsman Touring 570 EFI EPS MD 16-17 | **0430-0730** | **0430-0070** |

| MODÈLES | RÉF. KIT D'AMÉLIORATION | RÉF. COMPOSANTS ROTULE DE DIRECTION |
|---|---|---|
| **POLARIS (SUITE)** | | |
| Sportsman Touring 570 EFI MD 15 | **0430-0730** | **0430-0070** |
| Sportsman Touring 570 EPS Quad 16 | **0430-0730** | **0430-0070** |
| Sportsman Touring 570 Premium 20-22 | **0430-1381** | - |
| Sportsman Touring 570 SP 15-20 | **0430-1381** | - |
| Sportsman X2 570 EFI EPS 15-21 | **0430-0730** | **0430-0070** |
| Sportsman X2 570 EPS MD 17 | **0430-0730** | **0430-0070** |
| Sportsman 600 4x4 03-04 | **0430-0729** | **0430-0070** |
| Sportsman 600 4x4 05 | **0430-0730** | **0430-0070** |
| Sportsman 700 4x4 02-03 | **0430-0729** | **0430-0070** |
| Sportsman 700 4x4 05-07 | **0430-0730** | **0430-0070** |
| Sportsman 700 EFI 05-07 | **0430-0730** | **0430-0070** |
| Sportsman MV7 05 | **0430-0730** | **0430-0070** |
| Sportsman X2 700 EFI 08 | **0430-0730** | **0430-0070** |
| Forest 800 6x6 15 | **0430-0730** | **0430-0070** |
| Sportsman 800 EFI 05-14 | **0430-0730** | **0430-0070** |
| Sportsman 800 EFI 6x6 09-14 | **0430-0730** | **0430-0070** |
| Sportsman 800 EFI 6x6 Forest 13 | **0430-0730** | **0430-0070** |
| Sportsman 800 EFI Forest 14 | **0430-0730** | **0430-0070** |
| Sportsman 800 H.O. EFI 08-09 | **0430-0730** | **0430-0070** |
| Sportsman Forest 800 EFI 12-13 | **0430-0730** | **0430-0070** |
| Sportsman Touring 800 EFI 08-09 | **0430-0730** | **0430-0070** |
| Sportsman X2 800 EFI 07-09 | **0430-0730** | **0430-0070** |
| Scrambler 850 15-24 | **0430-0941** | - |
| Scrambler 850 H.O./EPS 13-14 | **0430-0941** | - |
| Scrambler 850 XP H.O. EPS 14 | **0430-0941** | - |
| Sportsman 850 21-24 | **0430-0941** | - |
| Sportsman 850 High Lifter 16-24 | **0430-0941** | - |
| Sportsman 850 Premium 21-24 | **0430-0941** | - |
| Sportsman 850 Premium Trail Package 20 | **0430-0941** | - |
| Sportsman 850 SP 15-19 | **0430-0866** | - |
| Sportsman 850 Ultimate Trail Edition 21-24 | **0430-0941** | - |
| Sportsman 850 WV 14 | **0430-0941** | - |
| Sportsman 850 XP H.O. EPS MD 15 | **0430-0941** | - |
| Sportsman Forest 850 11-15 | **0430-0866** | - |
| Sportsman Touring 850 21-24 | **0430-0941** | - |
| Sportsman Touring 850 EPS 14 | **0430-0866** | - |
| Sportsman Touring 850 SP 15-20 | **0430-0866** | - |
| Sportsman Touring 850 SP MD 15 | **0430-0941** | - |
| Sportsman Touring EPS 850 10-13 | **0430-0866** | - |
| Sportsman Touring EPS 850 H.O. 13 | **0430-0866** | - |
| Sportsman X2 850 11 | **0430-0866** | - |
| Sportsman XP 850 09-13 | **0430-0866** | - |
| Sportsman XP 850 EPS 09-14 | **0430-0866** | - |
| Scrambler 1000 MD 15-17 | **0430-0941** | - |
| Scrambler XP 1000 15-18 | **0430-0941** | - |
| Scrambler XP 1000 H.O. EPS 14-15 | **0430-0941** | - |
| Sportsman 1000 High Lifter 16-24 | **0430-0941** | - |
| Sportsman 1000 MD 15-16 | **0430-0941** | - |
| Sportsman Touring 1000 15-24 | **0430-0941** | - |
| Sportsman Touring 1000 MD 16 | **0430-0941** | - |
| Sportsman Touring XP 1000 EGI 20 | **0430-0941** | - |
| Sportsman XP 1000 15-21 | **0430-0941** | - |
| Sportsman XP 1000 Hunter Edition 24 | **0430-0941** | - |
| Sportsman XP 1000 MD 17 | **0430-0941** | - |
| Sportsman XP 1000 Trail 20 | **0430-0941** | - |
| Sportsman XP 1000 Ultimate Trail 22-24 | **0430-0941** | - |
| **SUZUKI** | | |
| LT250R QuadRacer 87-92 | **0430-0634** | **0430-0066** |
| LT-F250 Ozark 02-03 | **0430-0671** | **0430-0066** |
| LT-Z250 QuadSport 04-09 | **0430-0315** | **0430-0227** |
| LT-A400 Eiger 2WD 02-07 | **0430-0566** | **0430-0066** |
| LT-A400F Eiger 4WD 02-04 | **0430-0566** | **0430-0066** |
| LT-A400 KingQuad 2WD 08-09 | **0430-0566** | **0430-0066** |
| LT-A400F KingQuad 4WD 08-24 | **0430-0566** | **0430-0066** |
| LT-A400FZ KingQuad SE 4WD 17-24 | **0430-0566** | **0430-0066** |
| LT-F400 KingQuad 2WD 08-09 | **0430-0566** | **0430-0066** |
| LT-F400 Eiger 2WD 02-06 | **0430-0566** | **0430-0066** |
| LT-F400F 4WD KingQuad 08-24 | **0430-0566** | **0430-0066** |
| LT-F400F Eiger 4WD 02-04 | **0430-0566** | **0430-0066** |
| LT-Z400 QuadSport 03 | **0430-0600** | **0430-0066** |
| LT-Z400 QuadSport 04-08 | **0430-0317** | **0430-0227** |

**Suite de la section KITS D'AMÉLIORATION D'ASSEMBLAGE DE BIELLETTE DE DIRECTION page suivante.**

Tous les produits avec une référence **MAGENTA GRAS** sont nouveaux en 2026.

## KITS D'AMÉLIORATION D'ASSEMBLAGE DE BIELLETTE DE DIRECTION (SUITE)

| MODÈLES | RÉF. KIT D'AMÉLIORATION | RÉF. COMPOSANTS ROTULE DE DIRECTION |
|---|---|---|
| **SUZUKI (SUITE)** | | |
| LT-Z400 QuadSport 09-14 | **0430-0320** | **0430-0227** |
| LT-A500F Vinson 02-03 | **0430-0566** | **0430-0066** |
| LT-A500F Vinson 04-07 | **0430-0317** | **0430-0227** |
| LT-F500F Vinson 03 | **0430-0600** | **0430-0066** |
| LT-F500F Vinson 04-07 | **0430-0317** | **0430-0227** |
| **YAMAHA** | | |
| YFM350 Grizzly (IRS) 07-11 | **0430-0727** | **0430-0057** |
| YFM350 Raptor 04-13 | **0430-0316** | **0430-0227** |
| YFM350 Warrior 87-04 | **0430-0316** | **0430-0227** |
| YFM350BA Bruin 2WD 04-06 | **0430-0727** | **0430-0057** |
| YFM350FA Bruin 4WD 04-06 | **0430-0727** | **0430-0057** |
| YFM350FGW Grizzly 4WD 07-11 | **0430-0727** | **0430-0057** |
| YFM350FGW Grizzly 4WD 12-14 | **0430-0315** | **0430-0227** |
| YFM350FW Big Bear 98-99 | **0430-0315** | **0430-0227** |
| YFM350GW Grizzly 2WD 07-11 | **0430-0727** | **0430-0057** |
| YFM350GW Grizzly 2WD 14 | **0430-0315** | **0430-0057** |
| YFM350U Big Bear 98-99 | **0430-0315** | **0430-0227** |
| YFM350FX Wolverine 95-05 | **0430-0315** | **0430-0227** |
| YFM350X Wolverine 06-09 | **0430-0727** | **0430-0057** |
| YFZ350 Banshee 87-09 | **0430-0315** | **0430-0227** |
| YFM400 Big Bear 2WD 00-04 | **0430-0727** | **0430-0057** |
| YFM400 Big Bear 4WD 00-06 | **0430-0727** | **0430-0057** |
| YFM400 Big Bear (IRS) 07-12 | **0430-0727** | **0430-0057** |
| YFM400 Grizzly (IRS) 07-08 | **0430-0728** | **0430-0615** |
| YFM400 Kodiak 2WD 03-04 | **0430-0727** | **0430-0057** |
| YFM400 Kodiak 4WD 03-04 | **0430-0727** | **0430-0057** |
| YFM400 Kodiak 4WD 05-06 | **0430-0728** | **0430-0615** |
| YFM450 Grizzly EPS 11-12 | **0430-0728** | **0430-0615** |
| YFM450 Grizzly EPS 13-14 | **0430-0315** | **0430-0227** |
| YFM450 Grizzly EPS Hunter 11-13 | **0430-0728** | **0430-0615** |
| YFM450 Grizzly EPS Hunter 14 | **0430-0315** | **0430-0227** |
| YFM450 Grizzly Hunter 11-13 | **0430-0728** | **0430-0615** |
| YFM450 Grizzly Hunter 14 | **0430-0315** | **0430-0227** |
| YFM450 Grizzly (IRS) 07-12 | **0430-0728** | **0430-0615** |
| YFM450 Grizzly (IRS) 13-14 | **0430-0315** | **0430-0227** |

| MODÈLES | RÉF. KIT D'AMÉLIORATION | RÉF. COMPOSANTS ROTULE DE DIRECTION |
|---|---|---|
| **YAMAHA (SUITE)** | | |
| YFM450 Kodiak 03-04 | **0430-0727** | **0430-0057** |
| YFM450 Kodiak 05-06 | **0430-0728** | **0430-0615** |
| YFM45FX Wolverine 450 4x4 06-10 | **0430-0727** | **0430-0057** |
| YFZ450 04-13 | **0430-0317** | **0430-0227** |
| YFZ450R 09-24 | **0430-0721** | **0430-0227** |
| YFZ450X 10-11 | **0430-0317** | **0430-0227** |
| YFM550 Grizzly 09-14 | **0430-0320** | **0430-0227** |
| YFM550 Grizzly EPS 09-14 | **0430-0320** | **0430-0227** |
| YFM550 Grizzly EPS Hunter 09-14 | **0430-0320** | **0430-0227** |
| YFM550 Grizzly Hunter 09-14 | **0430-0320** | **0430-0227** |
| YFM660 Grizzly 02-08 | **0430-0320** | **0430-0227** |
| YFM660R Raptor 01-05 | **0430-0317** | **0430-0227** |
| YFM70G Grizzly 700 07-13 | **0430-0320** | **0430-0227** |
| YFM70G Grizzly 700 14-16 | **0430-1392** | **0430-0227** |
| YFM70G Grizzly 700 EPS 08-13 | **0430-0320** | **0430-0227** |
| YFM70G Grizzly 700 EPS 14-24 | **0430-1392** | **0430-0227** |
| YFM70G Grizzly 700 EPS Graphite 18 | **0430-1392** | **0430-0227** |
| YFM70G Grizzly 700 EPS Hunter 09-13 | **0430-0320** | **0430-0227** |
| YFM70G Grizzly 700 EPS Hunter 14-24 | **0430-1392** | **0430-0227** |
| YFM70G Grizzly 700 EPS LE 18 | **0430-1392** | **0430-0227** |
| YFM70G Grizzly 700 EPS SE 18-24 | **0430-1392** | **0430-0227** |
| YFM70G Grizzly 700 EPS XT-R 20-24 | **0430-1392** | **0430-0227** |
| YFM70G Grizzly 700 Hunter 09-13 | **0430-0320** | **0430-0227** |
| YFM70G Grizzly 700 Hunter 14-17 | **0430-1392** | **0430-0227** |
| YFM70K Kodiak 700 4WD 16-24 | **0430-0320** | **0430-0227** |
| YFM70K Kodiak 700 4WD Hunter 16-21 | **0430-0320** | **0430-0227** |
| YFM70K Kodiak 700 EPS 4WD 16-24 | **0430-0320** | **0430-0227** |
| YFM70K Kodiak 700 EPS 4WD Green 18 | **0430-0320** | **0430-0227** |
| YFM70K Kodiak 700 EPS 4WD Hunter 16-24 | **0430-0320** | **0430-0227** |
| YFM70K Kodiak 700 EPS 4WD SE 18-24 | **0430-0320** | **0430-0227** |
| YFM700R Raptor 06-24 | **0430-0317** | **0430-0227** |



**0430-1071**



**0430-1080**



## CRÉMAILLÈRE DE SSV

- Remplace la crémaillère d'origine complète pour un prix beaucoup plus abordable
- Support, rotules de direction internes et biellettes inclus
- Deux biellettes fournies
- Compatible avec les biellettes et rotules de direction et avec les soufflets d'origine et Moose

| MODÈLES | RÉF. |
|---|---|
| **ARCTIC CAT** | |
| Wildcat Sport 15-16 | **0430-1407** |
| Wildcat Sport LTD 15-19 | **0430-1407** |
| Wildcat Sport SE 17 | **0430-1407** |
| Wildcat Sport XT 15-19 | **0430-1407** |
| Wildcat Trail 14-19 | **0430-1406** |
| Wildcat Trail LTD 15-20 | **0430-1406** |
| Wildcat Trail SE 16-17 | **0430-1406** |
| Wildcat Trail XT 14-20 | **0430-1406** |
| Prowler Pro 19-24 | **0430-1408** |
| Prowler Pro Crew 20-24 | **0430-1408** |
| Prowler Pro Crew XT 19 | **0430-1408** |
| Prowler Pro XT 19 | **0430-1408** |
| **CAN-AM** | |
| Defender 500 17-21 | **0430-1198**[1] |
| Defender 500 DPS 17-21 | **0430-1198**[1] |
| Defender 500 DPS Camo 17 | **0430-1198**[1] |

| MODÈLES | RÉF. |
|---|---|
| **CAN-AM (SUITE)** | |
| Commander 700 DPS 22-24 | **0430-1199**[1] |
| Commander 700 XT 22-24 | **0430-1199**[1] |
| Commander MAX 700 DPS 24 | **0430-1199**[1] |
| Commander MAX 700 XT 24 | **0430-1199**[1] |
| Defender 700 22-24 | **0430-1198**[1] |
| Defender 700 DPS 22-24 | **0430-1198**[1] |
| Defender 700 XT 24 | **0430-1198**[1] |
| Defender MAX 700 22-24 | **0430-1198**[1] |
| Defender MAX 700 DPS 24 | **0430-1198**[1] |
| Maverick Trail 700 22-23 | **0430-1199**[1] |
| Maverick Trail 700 DPS 22-24 | **0430-1199**[1] |
| Commander 800 STD 11 | **0430-1071** |
| Commander 800 XT 11 | **0430-1071** |
| Commander 800R DPS 14 | **0430-1071** |
| Commander 800R DPS 15-20 | **0430-1204** |
| Commander 800R STD 12 | **0430-1071** |

| MODÈLES | RÉF. |
|---|---|
| **CAN-AM (SUITE)** | |
| Commander 800R STD 14 | **0430-1071** |
| Commander 800R STD 15-20 | **0430-1204** |
| Commander 800R XT 12-14 | **0430-1071** |
| Commander 800R XT 15-20 | **0430-1204** |
| Commander MAX 800R DPS 16-20 | **0430-1204** |
| Defender 800 16-21 | **0430-1198**[1] |
| Defender 800 DPS 16-21 | **0430-1198**[1] |
| Defender 800 DPS CAB 21 | **0430-1198**[1] |
| Defender 800 XT 16-21 | **0430-1198**[1] |
| Defender 800 XT CAB 18-20 | **0430-1198**[1] |
| Defender MAX 800 DPS 17-21 | **0430-1198**[1] |
| Defender MAX 800 XT 17-21 | **0430-1198**[1] |
| Maverick Trail 800R 18-21 | **0430-1199**[1] |
| Maverick Trail 800R DPS 18-21 | **0430-1199**[1] |
| Defender 900 22-24 | **0430-1198**[1] |
| Defender 900 DPS 22-24 | **0430-1198**[1] |

[1] Biellettes de direction non incluses.

Tous les produits avec une référence **MAGENTA GRAS** sont nouveaux en 2026.

# CRÉMAILLÈRE DE SSV (SUITE)

| MODÈLES | RÉF. |
|---|---|
| **CAN-AM (SUITE)** | |
| Defender 900 DPS CAB 22 | **0430-1198**[1] |
| Defender 900 XT 22-24 | **0430-1198**[1] |
| Defender MAX 900 22-24 | **0430-1198**[1] |
| Defender MAX 900 DPS 22-24 | **0430-1198**[1] |
| Defender MAX 900 XT 22-24 | **0430-1198**[1] |
| Maverick X3 17 | **0430-1200**[1] |
| Maverick X3 900 H.O. 18 | **0430-1200**[1] |
| Maverick X3 MAX Turbo 18-24 | **0430-1200**[1] |
| Maverick X3 MAX Turbo DS 23-24 | **0430-1200**[1] |
| Maverick X3 MAX Turbo R 18-21 | **0430-1200**[1] |
| Maverick X3 MAX Turbo R DS 20 | **0430-1200**[1] |
| Maverick X3 MAX Turbo R RS 20-21 | **0430-1200**[1] |
| Maverick X3 MAX Turbo R X ds 18-19 | **0430-1200**[1] |
| Maverick X3 MAX Turbo R X rs 18-19 | **0430-1200**[1] |
| Maverick X3 MAX Turbo R X rs (avec Smart-Lok) 18 | **0430-1200**[1] |
| Maverick X3 MAX Turbo RR DS 23-24 | **0430-1200**[1] |
| Maverick X3 MAX Turbo RR RS 23-24 | **0430-1200**[1] |
| Maverick X3 MAX Turbo RR X ds 20-24 | **0430-1200**[1] |
| Maverick X3 MAX Turbo RR X mr 20-24 | **0430-1200**[1] |
| Maverick X3 MAX Turbo RR X rc 23-24 | **0430-1200**[1] |
| Maverick X3 MAX Turbo RR X rs 20-24 | **0430-1200**[1] |
| Maverick X3 MAX Turbo RS 23-24 | **0430-1200**[1] |
| Maverick X3 Turbo 18-20 | **0430-1200**[1] |
| Maverick X3 Turbo DS 21-24 | **0430-1200**[1] |
| Maverick X3 Turbo R 18-21 | **0430-1200**[1] |
| Maverick X3 Turbo R DS 20-21 | **0430-1200**[1] |
| Maverick X3 Turbo R RS 20 | **0430-1200**[1] |
| Maverick X3 Turbo R X ds 18-19 | **0430-1200**[1] |
| Maverick X3 Turbo R X mr 18-19 | **0430-1200**[1] |
| Maverick X3 Turbo R X rc 18-19 | **0430-1200**[1] |
| Maverick X3 Turbo R X rs 18-19 | **0430-1200**[1] |
| Maverick X3 Turbo R X rs avec Smart-Lok 18 | **0430-1200**[1] |
| Maverick X3 Turbo RR DS 22-24 | **0430-1200**[1] |
| Maverick X3 Turbo RR RS 22-24 | **0430-1200**[1] |
| Maverick X3 Turbo RR X ds 20-24 | **0430-1200**[1] |
| Maverick X3 Turbo RR X mr 20-21 | **0430-1200**[1] |
| Maverick X3 Turbo RR X mr 64"/72" 22-24 | **0430-1200**[1] |
| Maverick X3 Turbo RR X rc 20-21 | **0430-1200**[1] |
| Maverick X3 Turbo RR X rc 64"/72" 22-24 | **0430-1200**[1] |
| Maverick X3 Turbo RR X rs 20-24 | **0430-1200**[1] |
| Maverick X3 Turbo RS 23-24 | **0430-1200**[1] |
| Maverick X3 Turbo X mr 18-21 | **0430-1200**[1] |
| Maverick X3 Turbo X rc 18-21 | **0430-1200**[1] |
| Maverick X3 X ds 17 | **0430-1200**[1] |
| Maverick X3 X rs 17 | **0430-1200**[1] |
| Commander 1000 DPS 11-14 | **0430-1071** |
| Commander 1000 DPS 15-17, | **0430-1204** |
| Commander 1000 LTD 12-14 | **0430-1071** |
| Commander 1000 LTD 15-17 | **0430-1204** |
| Commander 1000 STD 11-12 | **0430-1071** |
| Commander 1000 STD 14 | **0430-1071** |
| Commander 1000 STD 15-17 | **0430-1204** |
| Commander 1000 X 11-12 | **0430-1071** |
| Commander 1000 XT 11-14 | **0430-1071** |
| Commander 1000 XT 15-17 | **0430-1204** |
| Commander 1000 XT-P 14 | **0430-1071** |
| Commander 1000 XT-P 15-17 | **0430-1204** |
| Commander 1000R DPS 18-20 | **0430-1204** |
| Commander 1000R DPS 21-24 | **0430-1199**[1] |
| Commander 1000R LTD 18-20 | **0430-1204** |
| Commander 1000R X mr 22-24 | **0430-1199**[1] |
| Commander 1000R XT 18-20 | **0430-1204** |
| Commander 1000R XT 21-24 | **0430-1199**[1] |
| Commander 1000R XT-P 21-24 | **0430-1199**[1] |
| Commander MAX 1000 DPS 14 | **0430-1071** |
| Commander MAX 1000 DPS 15-17 | **0430-1204** |
| Commander MAX 1000 LTD 15-17 | **0430-1204** |
| Commander MAX 1000 STD 15-17 | **0430-1204** |
| Commander MAX 1000 XT 14 | **0430-1071** |
| Commander MAX 1000 XT 15-17 | **0430-1204** |
| Commander MAX 1000R DPS 18-19 | **0430-1204** |
| Commander MAX 1000R DPS 21-24 | **0430-1199**[1] |
| Commander MAX 1000R LTD 18-20 | **0430-1204** |
| Commander MAX 1000R X mr 24 | **0430-1199**[1] |
| Commander MAX 1000R XT 18-20 | **0430-1204** |

| MODÈLES | RÉF. |
|---|---|
| **CAN-AM (SUITE)** | |
| Commander MAX 1000R XT 21-24 | **0430-1199**[1] |
| Commander MAX 1000R XT-P 22-24 | **0430-1199**[1] |
| Defender 1000 16-19 | **0430-1198**[1] |
| Defender 1000 DPS 16-24 | **0430-1198**[1] |
| Defender 1000 DPS 6x6 20-24 | **0430-1198**[1] |
| Defender 1000 LTD CAB 21-22 | **0430-1198**[1] |
| Defender 1000 LTD CAB 6x6 22 | **0430-1198**[1] |
| Defender 1000 PRO DPS 20-24 | **0430-1198**[1] |
| Defender 1000 PRO Lone Star 21-22 | **0430-1198**[1] |
| Defender 1000 PRO LTD 22 | **0430-1198**[1] |
| Defender 1000 PRO LTD CAB 21 | **0430-1198**[1] |
| Defender 1000 PRO XT 20-24 | **0430-1198**[1] |
| Defender 1000 X mr 18-22 | **0430-1198**[1] |
| Defender 1000 XT 16-24 | **0430-1198**[1] |
| Defender 1000 XT 6x6 21-24 | **0430-1198**[1] |
| Defender 1000 XT CAB 17-20 | **0430-1198**[1] |
| Defender 1000 XT-P 18-20 | **0430-1198**[1] |
| Defender MAX 1000 18-19 | **0430-1198**[1] |
| Defender MAX 1000 DPS 17-24 | **0430-1198**[1] |
| Defender MAX 1000 Lone Star 18-22 | **0430-1198**[1] |
| Defender MAX 1000 Lone Star CAB 22 | **0430-1198**[1] |
| Defender MAX 1000 LTD 21 | **0430-1198**[1] |
| Defender MAX 1000 LTD CAB 20-22 | **0430-1198**[1] |
| Defender MAX 1000 X mr 19-22 | **0430-1198**[1] |
| Defender MAX 1000 XT 17-24 | **0430-1198**[1] |
| Defender MAX 1000 XT CAB 18-19 | **0430-1198**[1] |
| Maverick 1000R DPS 16 | **0430-1201**[1] |
| Maverick 1000R STD 14-17 | **0430-1196**[1] |
| Maverick 1000R STD 18 | **0430-1201**[1] |
| Maverick 1000R Turbo 16-17 | **0430-1201**[1] |
| Maverick 1000R Turbo X ds 15-16 | **0430-1404** |
| Maverick 1000R Turbo X ds 17 | **0430-1196**[1] |
| Maverick 1000R Turbo X rs 16 | **0430-1201**[1] |
| Maverick 1000R XC 16 | **0430-1201**[1] |
| Maverick 1000R XC 17-18 | **0430-1196**[1] |
| Maverick 1000R XC DPS 17-18 | **0430-1201**[1] |
| Maverick 1000R X ds 15 | **0430-1404** |
| Maverick 1000R X ds 16 | **0430-1405** |
| Maverick 1000R X mr 14-15 | **0430-1403** |
| Maverick 1000R X mr 16-18 | **0430-1201**[1] |
| Maverick 1000R X rs 14-15 | **0430-1196**[1] |
| Maverick 1000R X rs DPS 14 | **0430-1403** |
| Maverick 1000R X xc 14-15 | **0430-1403** |
| Maverick 1000R X xc 16-18 | **0430-1201**[1] |
| Maverick MAX 1000R STD 14-15 | **0430-1196**[1] |
| Maverick MAX 1000R STD 16-18 | **0430-1201**[1] |
| Maverick MAX 1000R Turbo 16 | **0430-1201**[1] |
| Maverick MAX 1000R Turbo 17 | **0430-1405** |
| Maverick MAX 1000R Turbo X ds 15 | **0430-1404** |
| Maverick MAX 1000R Turbo X ds 16-17 | **0430-1405** |
| Maverick MAX 1000R Turbo X rs 16 | **0430-1196**[1] |
| Maverick MAX 1000R Turbo X rs 17 | **0430-1405** |
| Maverick MAX 1000R X ds 15 | **0430-1404** |
| Maverick MAX 1000R X ds 16 | **0430-1405** |
| Maverick MAX 1000R X mr 17-18 | **0430-1201**[1] |
| Maverick MAX 1000R X rs 14 | **0430-1403** |
| Maverick MAX 1000R X rs 15 | **0430-1196**[1] |
| Maverick Sport 1000 19-22 | **0430-1199**[1] |
| Maverick Sport 1000 DPS 19-20 | **0430-1199**[1] |
| Maverick Sport 1000R DPS 19-24 | **0430-1199**[1] |
| Maverick Sport 1000R X mr 19-24 | **0430-1199**[1] |
| Maverick Sport 1000R X rc 19-24 | **0430-1199**[1] |
| Maverick Sport 1000R X xc 20-23 | **0430-1199**[1] |
| Maverick Sport MAX 1000R DPS 19-24 | **0430-1199**[1] |
| Maverick Trail 1000 18-20 | **0430-1199**[1] |
| Maverick Trail 1000 DPS 18-24 | **0430-1199**[1] |
| **HONDA** | |
| Pioneer 500 15-23 | **0430-1353** |
| Pioneer 520 21-23 | **0430-1353** |
| Pioneer 700 14-22 | **0430-1352** |
| Pioneer 700 Deluxe 17-22 | **0430-1352** |
| Pioneer 700-4 14-22 | **0430-1352** |
| Pioneer 700-4 Deluxe 17-22 | **0430-1352** |
| Pioneer 1000 16-21 | **0430-1354** |
| Pioneer 1000 Deluxe 20-21 | **0430-1354** |
| Pioneer 1000 Limited 17-21 | **0430-1354** |

| MODÈLES | RÉF. |
|---|---|
| **HONDA (SUITE)** | |
| Pioneer 1000-5 16-21 | **0430-1354** |
| Pioneer 1000-5 Deluxe 16-21 | **0430-1354** |
| Pioneer 1000-5 Limited 17-21 | **0430-1354** |
| **KAWASAKI** | |
| MULE 520 00-01 | **0430-1081** |
| MULE 550 97-04 | **0430-1081** |
| MULE 600 05-16 | **0430-1080** |
| MULE 610 4x4 05-16 | **0430-1080** |
| MULE 610 4x4 XC 10-15 | **0430-1080** |
| MULE SX 17-24 | **0430-1080** |
| MULE SX 4x4 17-19 | **0430-1080** |
| MULE SX 4X4 FI 19-24 | **0430-1080** |
| MULE SX 4x4 SE 17-19 | **0430-1080** |
| MULE SX 4X4 SE FI 20-21 | **0430-1080** |
| MULE SX 4x4 XC 17-19 | **0430-1080** |
| MULE SX 4x4 XC Camo 17-19 | **0430-1080** |
| MULE SX 4X4 XC Camo FI 19-21 | **0430-1080** |
| MULE SX 4X4 XC FI 19-24 | **0430-1080** |
| MULE SX 4X4 XC LE FI 19-24 | **0430-1080** |
| MULE SX 4x4 XC SE 17-19 | **0430-1080** |
| MULE 2500 94-00 | **0430-1081** |
| MULE 2510 4x4 94-00 | **0430-1081** |
| MULE 2520 95-00 | **0430-1081** |
| MULE 3000 01-08 | **0430-1081** |
| MULE 3010 4x4 01-08 | **0430-1081** |
| MULE 3020 01-03 | **0430-1081** |
| MULE 4000 09-23 | **0430-1081** |
| MULE 4000 TRANS 18-21 | **0430-1081** |
| MULE 4010 4x4 09-24 | **0430-1081** |
| MULE 4010 4x4 TRANS 11-24 | **0430-1081** |
| MULE 4010 4x4 TRANS Camo 15-23 | **0430-1081** |
| MULE 4010 4x4 TRANS FE 21-23 | **0430-1081** |
| MULE PRO-FX 800 16-23 | **0430-1341** |
| MULE PRO-FX 800 EPS 16-22 | **0430-1341** |
| MULE PRO-FX 800 LE 16-22 | **0430-1341** |
| MULE PRO-FX 800 Ranch 17 | **0430-1341** |
| MULE PRO-FXR 800 18-22 | **0430-1341** |
| MULE PRO-FXT 800 15-22 | **0430-1341** |
| MULE PRO-FXT 800 EPS 15-22 | **0430-1341** |
| MULE PRO-FXT 800 EPS Camo 15-19 | **0430-1341** |
| MULE PRO-FXT 800 EPS LE 15-21 | **0430-1341** |
| MULE PRO-FXT 800 Ranch 16-22 | **0430-1341** |
| MULE PRO-FXT EPS LE 21-22 | **0430-1341** |
| MULE 2510 Diesel 00-02 | **0430-1081** |
| MULE 3010 Diesel 01-08 | **0430-1081** |
| MULE 4010 4x4 Diesel 09-13 | **0430-1081** |
| Teryx4 750 4x4 12-13 | **0430-1342** |
| Teryx4 750 4x4 EPS 12-13 | **0430-1342** |
| Teryx 800 4x4 14-23 | **0430-1342** |
| Teryx 800 4x4 Camo 14-21 | **0430-1342** |
| Teryx 800 4x4 LE 14-21 | **0430-1342** |
| Teryx 800 4x4 LE Camo 18-19 | **0430-1342** |
| Teryx 800 4x4 S 21-22 | **0430-1347** |
| Teryx 800 4x4 S Camo 21 | **0430-1347** |
| Teryx 800 4x4 S LE 22-24 | **0430-1347** |
| Teryx4 800 4x4 14-23 | **0430-1342** |
| Teryx4 800 4x4 Camo 14-21 | **0430-1342** |
| Teryx4 800 4x4 Camo 22 | **0430-1347** |
| Teryx4 800 4x4 LE 14-21 | **0430-1342** |
| Teryx4 800 4x4 LE Camo 18-21 | **0430-1342** |
| Teryx4 800 4x4 S 21-24 | **0430-1347** |
| Teryx4 800 4x4 S Camo 21 | **0430-1347** |
| Teryx4 800 4x4 S LE 22 | **0430-1347** |
| Teryx4 800 4x4 S SE 23 | **0430-1347** |
| MULE PRO-DX 16-18 | **0430-1341** |
| MULE PRO-DX EPS 21-22 | **0430-1341** |
| MULE PRO-DXT 16-22 | **0430-1341** |
| MULE PRO-DXT EPS 21-22 | **0430-1341** |
| MULE PRO-DXT EPS LE 22 | **0430-1341** |
| Teryx KRX1000 20-23 | **0430-1345** |
| Teryx KRX1000 SE 21-23 | **0430-1345** |
| Teryx KRX1000 Trail Edition 21-23 | **0430-1345** |
| **POLARIS** | |
| LSV Electric 4x4 11-12 | **0430-1074** |
| Ranger EV 4x4 10-13 | **0430-1074** |
| Ranger EV 4x4 16 | **0430-1348** |

[1] Biellettes de direction non incluses.

**Suite de la section CRÉMAILLÈRE DE SSV page suivante.**

Tous les produits avec une référence **MAGENTA GRAS** sont nouveaux en 2026.

# CRÉMAILLÈRE DE SSV (SUITE)

| MODÈLES | RÉF. |
|---|---|
| **POLARIS (SUITE)** | |
| Ranger EV 4x4 17-22 | **0430-1189** |
| Ranger EV Li-ion 16 | **0430-1348** |
| Ranger EV Li-ion 17-18 | **0430-1189** |
| Ranger 325 ETX 16 | **0430-1348** |
| Ranger 400 4x4 10-13 | **0430-1074** |
| Ranger 500 4x4 Crew 11-12 | **0430-1074** |
| Ranger 500 4x4 Crew (Mid-Size) 13 | **0430-1074** |
| Ranger 500 4x4 EFI 09-10 | **0430-1082** |
| Ranger 500 4x4 EFI 11-12 | **0430-1074** |
| Ranger 500 4x4 (Mid-Size) 13 | **0430-1074** |
| Ranger 500 2WD 17-21 | **0430-1189** |
| Ranger 500 4x4 18-22 | **0430-1189** |
| Ranger 500 ETX 17 | **0430-1189** |
| Ranger 570 16 | **0430-1348** |
| Ranger 570 17-21 | **0430-1189** |
| Ranger 570 (Full-Size) 15 | **0430-1073** |
| Ranger 570 (Full-Size) 17-24 | **0430-1190** |
| Ranger 570 Camo 16 | **0430-1348** |
| Ranger 570 Camo 17-20 | **0430-1189** |
| Ranger 570 EPS 16 | **0430-1348** |
| Ranger 570 EPS 17-20 | **0430-1189** |
| Ranger 570 HD 19 | **0430-1189** |
| Ranger 570 Hunter Edition 16 | **0430-1348** |
| Ranger 570 Premium 21 | **0430-1189** |
| Ranger Crew 570 (Full Size) 15 | **0430-1073** |
| Ranger Crew 570 (Full Size) 16 | **0430-1348** |
| Ranger Crew 570 16 | **0430-1348** |
| Ranger Crew 570 17-21 | **0430-1189** |
| Ranger Crew 570 Camo 16 | **0430-1348** |
| Ranger Crew 570 Camo 17-20 | **0430-1189** |
| Ranger Crew 570 EPS 16 | **0430-1348** |
| Ranger Crew 570 EPS 17-20 | **0430-1189** |
| Ranger Crew 570 Premium 21 | **0430-1189** |
| Ranger Crew 570-6 (Full-Size) 17-24 | **0430-1190** |
| Ranger XP 570 (Full-Size) Camo 16 | **0430-1073** |
| Ranger XP 570 (Full-Size) EPS 16 | **0430-1073** |
| RZR 570 EFI 12-20 | **0430-1191** |
| RZR 570 EFI EPS 18-20 | **0430-1191** |
| RZR 570 Trail 21-22 | **0430-1191** |
| RZR 570 Trail Premium 21 | **0430-1191** |
| Ranger 700 4x4 09 | **0430-1082** |
| Ranger 6x6 800 11-16 | **0430-1072** |
| Ranger 800 4x4 EFI (Mid-Size) 13 | **0430-1074** |
| Ranger 800 4x4 EFI 11-14 | **0430-1072** |
| Ranger 800 EFI 10 | **0430-1082** |
| Ranger Crew 800 4x4 EFI 11-14 | **0430-1072** |
| Ranger XP 800 12 | **0430-1072** |
| RZR 4 800 10-14 | **0430-1076** |
| RZR 800 08-14 | **0430-1077** |
| RZR S 800 09-14 | **0430-1076** |
| Brutus HD 900 13-14 | **0430-1073** |
| PRO XD (Full-Size) Diesel 22-24 | **0430-1202** |
| PRO XD (Full-Size) Diesel Crew 22-24 | **0430-1202** |
| Ranger 900 4x4 Diesel 11-14 | **0430-1072** |
| Ranger Crew 900 4x4 Diesel 12-14 | **0430-1072** |
| Ranger 900D HIPPO MPS 14 | **0430-1072** |
| Ranger Crew 900 14-19 | **0430-1073** |
| Ranger Crew 900 EPS 14-15 | **0430-1073** |
| Ranger Crew XP 900 16-19 | **0430-1073** |
| Ranger XP 900 13-19 | **0430-1073** |
| Ranger XP 900 EPS 18-19 | **0430-1073** |
| Ranger 902 Diesel 19-22 | **0430-1202** |
| Ranger Diesel HST/Deluxe 14 | **0430-1073** |
| RZR 4 900 15-18 | **0430-1192** |
| RZR 4 XP 900 12-14 | **0430-1078** |
| RZR 4 XP Jagged X 13 | **0430-1078** |
| RZR 900 Trail 50″/XC 55″ 15-17 | **0430-1193** |
| RZR 900 Trail 50″ 18-19 | **0430-1193** |
| RZR 900 Trail 50″ 20 | **0430-1194** |
| RZR 900 Trail 50″ EPS 18-20 | **0430-1193** |
| RZR 900 Trail 50″ MD 17 | **0430-1193** |
| RZR 900 S 60″ 15 | **0430-1192** |
| RZR 900 S 60″ 16-19 | **0430-1197** |
| RZR 900 S 60″ 20 | **0430-1192** |
| RZR 900 Trail Premium 21-23 | **0430-1193** |
| RZR 900 Trail S Sport 21-24 | **0430-1197** |

| MODÈLES | RÉF. |
|---|---|
| **POLARIS (SUITE)** | |
| RZR 900 Trail Sport 21-24 | **0430-1194** |
| RZR 900 Trail Ultimate 21-24 | **0430-1193** |
| RZR XP 900 11-14 | **0430-1078** |
| RZR Turbo Pro XP 20 | **0430-1350** |
| RZR Turbo Pro XP 4 20 | **0430-1350** |
| RZR Turbo Pro XP 4 Premium 20-24 | **0430-1350** |
| RZR Turbo Pro XP 4 Sport 21-24 | **0430-1350** |
| RZR Turbo Pro XP 4 Ultimate 20-24 | **0430-1350** |
| RZR Turbo Pro XP Premium 20-24 | **0430-1350** |
| RZR Turbo Pro XP Sport 21-24 | **0430-1350** |
| RZR Turbo Pro XP Ultimate 20-24 | **0430-1350** |
| RZR Turbo S 21 | **0430-1349** |
| RZR Turbo S 4 21 | **0430-1349** |
| RZR Turbo S 4 Velocity 21 | **0430-1349** |
| XP Turbo S Velocity 21 | **0430-1349** |
| RZR XP 4 Turbo 16 | **0430-1195** |
| RZR XP 4 Turbo 17-21 | **0430-1203** |
| RZR XP 4 Turbo LE 19 | **0430-1203** |
| RZR XP 4 Turbo S 19-20 | **0430-1349** |
| RZR XP 4 Turbo S Velocity 19-20 | **0430-1349** |
| RZR XP Turbo 16 | **0430-1195** |
| RZR XP Turbo 17-21 | **0430-1203** |
| RZR XP Turbo MD 16 | **0430-1203** |
| RZR XP Turbo S 18-20 | **0430-1349** |
| RZR XP Turbo S Velocity 20 | **0430-1349** |
| Brutus HD 1000 15-18 | **0430-1073** |
| General 1000 EPS 16-19 | **0430-1192** |
| General 1000 EPS Deluxe 18-22 | **0430-1192** |
| General 1000 EPS Deluxe Ride Command 20 | **0430-1192** |
| General 1000 EPS Hunter Edition 18-19 | **0430-1192** |
| General 1000 EPS Limited Edition 19 | **0430-1192** |
| General 1000 EPS Premium 18-24 | **0430-1192** |
| General 1000 EPS Ride Command 18-19 | **0430-1192** |
| General 4 1000 EPS 17-20 | **0430-1192** |
| General 4 1000 EPS Deluxe 21-22 | **0430-1192** |
| General 4 1000 EPS Premium 21-22 | **0430-1192** |
| General 4 1000 EPS Ride Command 18-20 | **0430-1192** |
| PRO XD (Full-Size) Gas 22-24 | **0430-1202** |
| PRO XD (Full-Size) Gas Crew 22-24 | **0430-1202** |
| Ranger 1000 20 | **0430-1202** |
| Ranger 1000 Diesel 15-18 | **0430-1073** |
| Ranger 1000 EPS (Full-Size) 20 | **0430-1202** |
| Ranger 1000 EPS 20-24 | **0430-1202** |
| Ranger 1000 EPS BASE 19 | **0430-1202** |
| Ranger 1000 EPS Camo 20 | **0430-1202** |
| Ranger 1000 EPS HD MD 19 | **0430-1202** |
| Ranger 1000 EPS Premium 21-24 | **0430-1202** |
| Ranger 1000 EPS Texas Edition 20 | **0430-1202** |
| Ranger 1000 Premium 20 | **0430-1202** |
| Ranger 1000 Premium Winter Prep 20 | **0430-1202** |
| Ranger Crew 1000 20-24 | **0430-1202** |
| Ranger Crew 1000 Diesel 15-18 | **0430-1073** |
| Ranger Crew 1000 EPS (Full-Size) 20 | **0430-1202** |
| Ranger Crew 1000 EPS (Full-Size) 23-24 | **0430-1202** |
| Ranger Crew 1000 EPS Camo 20 | **0430-1202** |
| Ranger Crew 1000 EPS Premium 20-23 | **0430-1202** |
| Ranger HST 15-17 | **0430-1073** |
| Ranger XP 1000 17 | **0430-1073** |
| Ranger XP 1000 EPS 17 | **0430-1073** |
| Ranger XP 1000 EPS 18-20 | **0430-1202** |
| Ranger XP 1000 EPS Mud 19-21 | **0430-1202** |
| Ranger XP 1000 EPS NorthStar 20-21 | **0430-1202** |
| Ranger XP 1000 EPS Premium 19-24 | **0430-1202** |
| Ranger XP 1000 EPS Texas Edition 21 | **0430-1202** |
| Ranger XP 1000 EPS Trail Boss 21-24 | **0430-1202** |
| Ranger XP 1000 High Lifter 22 | **0430-1202** |
| Ranger XP 1000 Hunter 17 | **0430-1073** |
| Ranger XP 1000 NorthStar 17 | **0430-1073** |
| Ranger XP 1000 NorthStar 22-24 | **0430-1202** |
| Ranger XP 1000 Ranch 17 | **0430-1073** |
| Ranger XP Crew 1000 17 | **0430-1073** |
| Ranger XP Crew 1000 EPS 17-18 | **0430-1073** |
| Ranger XP Crew 1000 EPS 19-20 | **0430-1202** |
| Ranger XP Crew 1000 EPS Mud 19-22 | **0430-1202** |
| Ranger XP Crew 1000 EPS NorthStar 18 | **0430-1073** |

| MODÈLES | RÉF. |
|---|---|
| **POLARIS (SUITE)** | |
| Ranger XP Crew 1000 EPS NorthStar 19-24 | **0430-1202** |
| Ranger XP Crew 1000 EPS Premium 20 | **0430-1202** |
| Ranger XP Crew 1000 EPS Texas Edition 20-24 | **0430-1202** |
| Ranger XP Crew 1000 Hunter 17 | **0430-1073** |
| Ranger XP Crew 1000 NorthStar 17 | **0430-1073** |
| Ranger XP Crew 1000 Premium 21-24 | **0430-1202** |
| Ranger XP Crew 1000 Trail Boss 21-24 | **0430-1202** |
| RZR 1000 S 60″ 16-21 | **0430-1192** |
| RZR 1000 Trail S Premium 21-23 | **0430-1192** |
| RZR 1000 Trail S Ultimate 21-24 | **0430-1192** |
| RZR RS1 18-22 | **0430-1409** |
| RZR S4 1000 19-20 | **0430-1192** |
| RZR XP 1000 15-18 | **0430-1195** |
| RZR XP 1000 19-20 | **0430-1203** |
| RZR XP 1000 Dynamix 19 | **0430-1203** |
| RZR XP 1000 High Lifter 15-18 | **0430-1195** |
| RZR XP 1000 LE 20 | **0430-1203** |
| RZR XP 1000 Premium 20-23 | **0430-1203** |
| RZR XP 1000 Ride Command 17-18 | **0430-1195** |
| RZR XP 1000 Ride Command 19 | **0430-1203** |
| RZR XP 1000 Sport 21-23 | **0430-1203** |
| RZR XP 1000 Trails & Rocks 17-22 | **0430-1402** |
| RZR XP 4 1000 15-18 | **0430-1195** |
| RZR XP 4 1000 19-20 | **0430-1203** |
| RZR XP 4 1000 Dynamix 19 | **0430-1203** |
| RZR XP 4 1000 High Lifter 17-18 | **0430-1195** |
| RZR XP 4 1000 Premium 21-23 | **0430-1203** |
| RZR XP 4 1000 Ride Command 18 | **0430-1195** |
| RZR XP 4 1000 Ride Command 19 | **0430-1203** |
| RZR XP 4 1000 Sport 21-23 | **0430-1203** |
| **YAMAHA** | |
| YXE700 Wolverine 700 16-18 | **0430-1355** |
| YXE700 Wolverine 700 EPS 17 | **0430-1355** |
| YXE700 Wolverine 700 R-SPEC 16 | **0430-1355** |
| YXE700 Wolverine 700 R-SPEC EPS 16-18 | **0430-1355** |
| YXE700 Wolverine 700 R-SPEC EPS SE 16-17 | **0430-1355** |
| YXE700 Wolverine 700 R-SPEC Hunter 18 | **0430-1355** |
| YXC700 Viking 700 VI EPS 15-24 | **0430-1355** |
| YXC700 Viking 700 VI EPS Hunter 16-22 | **0430-1355** |
| YXC700 Viking 700 VI EPS Ranch 16-24 | **0430-1355** |
| YXM70V Viking 700 14-20 | **0430-1355** |
| YXM70V Viking 700 EPS 18-24 | **0430-1355** |
| YXM70V Viking 700 EPS Hunter 17-20 | **0430-1355** |
| YXM70V Viking 700 EPS Ranch 23-24 | **0430-1355** |
| YXM70V Viking 700 EPS rouge/vert 18 | **0430-1355** |
| YXM70V Viking 700 Hunter 14-16 | **0430-1355** |
| YXZ1000R EPS 16-23 | **0430-1351** |
| YXZ1000R EPS SE 17-20 | **0430-1351** |
| YXZ1000R EPS SS 17-22 | **0430-1351** |
| YXZ1000R EPS SS SE 17-21 | **0430-1351** |
| YXZ1000R EPS SS XTR 20-23 | **0430-1351** |
| YXZ1000R SE 16 | **0430-1351** |

Tous les produits avec une référence **MAGENTA GRAS** sont nouveaux en 2026.

MOOSE OFFROAD

# KITS D'ASSEMBLAGES DE BIELLETTE DE SUPPORT DIRECTION POUR SSV

- Les rotules intérieures du support de direction des SSV permettront à vos clients d'économiser les centaines de dollars que coûtent un assemblage de support de direction complet
- Le diamètre de l'axe des assemblages de rotule intérieurs a été augmenté pour les rendre plus résistants ; chaque kit contient des rotules renforcées pour l'intérieur et l'extérieur avec un soufflet de rechange, des colliers de serrage et toutes les rondelles de blocage nécessaires ; les rotules de direction extérieures sont également disponibles séparément
- Kit de rotule de direction, pour l'extérieur uniquement - contient une rotule de direction ; elle se fixe sur l'articulation de direction (il en faut 2 par véhicule)

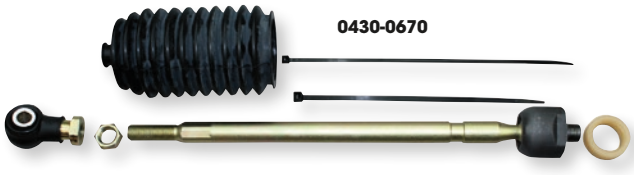


- Kit de rotule de direction gauche, pour l'intérieur et l'extérieur - contient à la fois la rotule de direction et l'axe qui la relie au support de direction, ainsi que la rotule de direction extérieure ; le kit contient également un soufflet, et le matériel de montage nécessaire pour le côté gauche (du pilote)
- Kit de rotule de direction droit, pour l'intérieur et l'extérieur - contient à la fois la rotule de direction et l'axe qui la relie au support de direction, ainsi que la rotule de direction extérieure ; le kit contient également un soufflet, et le matériel de montage nécessaire pour le côté droit (du passager)

| MODÈLES | KIT DE ROTULE DE DIRECTION EXTÉRIEUR (2 REQUIS PAR VÉHICULE) - RÉF. | KIT D'EMBOUT SUPPORT ET PIGNON POUR SSV CÔTÉ GAUCHE - RÉF. | KIT D'EMBOUT SUPPORT ET PIGNON POUR SSV CÔTÉ DROIT - RÉF. | KIT DE DEUX SOUFFLETS DE RECH. POUR SUPPORT - RÉF. |
|---|---|---|---|---|
| **ARCTIC CAT** | | | | |
| Prowler 500 22 | **0430-1205** | - | - | - |
| Prowler 500 HDX 14-15 | **0430-1205** | - | - | - |
| Prowler 500 HDX LTD 14 | **0430-1205** | - | - | - |
| Prowler 500 HDX XT 14-17 | **0430-1205** | - | - | - |
| Prowler 550 09 | **0430-1205** | - | - | - |
| Prowler 550 XT 10-15 | **0430-1205** | - | - | - |
| Prowler 650 07-08 | **0430-1205** | - | - | - |
| Prowler 650 XT 06-09 | **0430-1205** | - | - | - |
| Prowler 700 Crew HDX XT 17 | **0430-1205** | - | - | - |
| Prowler 700 HDX 11-14 | **0430-1205** | - | - | - |
| Prowler 700 HDX XT 15-17 | **0430-1205** | - | - | - |
| Prowler 700 HDX XT SE 16 | **0430-1205** | - | - | - |
| Prowler 700 XT 09-17 | **0430-1205** | - | - | - |
| Prowler 700 XTX 08-14 | **0430-1205** | - | - | - |
| Stampede 17-18 | **0430-0873** | - | - | - |
| Stampede 4 18 | **0430-0873** | - | - | - |
| Stampede LTD EPS 17 | **0430-0873** | - | - | - |
| Stampede XT EPS 17 | **0430-0873** | - | - | - |
| Stampede XTR LTD EPS 17 | **0430-0873** | - | - | - |
| Stampede XTR XT EPS 17 | **0430-0873** | - | - | - |
| Havoc X EPS 18 | **0430-0873** | - | - | - |
| Prowler 1000 XT 15-17 | **0430-1205** | - | - | - |
| Prowler 1000 XTZ 11-14 | **0430-1205** | - | - | - |
| Prowler 1000 XTZ H2 09-11 | **0430-1205** | - | - | - |
| **CAN-AM** | | | | |
| Commander Electric 9KW 13-15 | **0430-0745** | - | - | - |
| Defender 500 17-21 | **0430-1097** | **0430-1098** | **0430-1099** | **0430-1206** |
| Defender 500 DPS 17-21 | **0430-1097** | **0430-1098** | **0430-1099** | **0430-1206** |
| Defender 500 DPS Camo 17 | **0430-1097** | **0430-1098** | **0430-1099** | **0430-1206** |
| Commander 700 DPS 22-23, | **0430-1097** | **0430-1291** | **0430-1292** | **0430-1206** |
| Commander 700 DPS 24 | **0430-1097** | **0430-1291** | **0430-1291** | **0430-1372** |
| Commander 700 XT 22-23 | **0430-1097** | **0430-1291** | **0430-1292** | **0430-1206** |
| Commander 700 XT 24 | **0430-1097** | **0430-1291** | **0430-1291** | **0430-1372** |
| Commander MAX 700 DPS 24 | **0430-1097** | **0430-1291** | **0430-1291** | **0430-1372** |
| Commander MAX 700 XT 24 | **0430-1097** | **0430-1291** | **0430-1291** | **0430-1372** |
| Defender 700 22-24 | **0430-1097** | **0430-1098** | **0430-1099** | **0430-1206** |
| Defender 700 DPS 22-24 | **0430-1097** | **0430-1098** | **0430-1099** | **0430-1206** |
| Defender 700 XT 24 | **0430-1097** | **0430-1098** | **0430-1099** | **0430-1206** |
| Defender MAX 700 22-24 | **0430-1097** | **0430-1098** | **0430-1099** | **0430-1206** |
| Defender MAX 700 DPS 24 | **0430-1097** | **0430-1098** | **0430-1099** | **0430-1206** |
| Maverick Trail 700 22 | **0430-1097** | **0430-1362** | **0430-1363** | **0430-1206** |
| Maverick Trail 700 23 | **0430-1097** | **0430-1362** | **0430-1362** | **0430-1372** |
| Maverick Trail 700 DPS 22 | **0430-1097** | **0430-1362** | **0430-1363** | **0430-1206** |
| Maverick Trail 700 DPS 23-24 | **0430-1097** | **0430-1362** | **0430-1362** | **0430-1372** |
| Commander 800 STD 11 | **0430-0669** | **0430-0698** | - | **0430-0751** |
| Commander 800 XT 11 | **0430-0669** | **0430-0698** | - | **0430-0751** |
| Commander 800R DPS 14-19 | **0430-0745** | **0430-0800** | **0430-0803** | **0430-1206** |
| Commander 800R DPS 20 | **0430-0745** | **0430-1289** | **0430-1290** | **0430-1206** |
| Commander 800R STD 12 | - | **0430-0740** | **0430-0741** | **0430-0751** |
| Commander 800R STD 13 | **0430-0745** | - | - | **0430-0751** |
| Commander 800R (création ancienne 14mm) 13 | **0430-0745** | **0430-0743** | **0430-0744** | **0430-0751** |
| Commander 800R STD 14-19 | **0430-0745** | **0430-0800** | **0430-0803** | **0430-1206** |
| Commander 800R STD 20 | **0430-0745** | **0430-1289** | **0430-1290** | **0430-1206** |
| Commander 800R XT 12 | - | **0430-0740** | **0430-0741** | **0430-0751** |
| Commander 800R XT 14-19 | **0430-0745** | **0430-0800** | **0430-0803** | **0430-1206** |
| Commander 800R XT 20 | **0430-0745** | **0430-1289** | **0430-1290** | **0430-1206** |
| Commander MAX 800R DPS 16-19 | **0430-0745** | **0430-0800** | **0430-0803** | **0430-1206** |
| Commander MAX 800R DPS 20 | **0430-0745** | **0430-1289** | **0430-1290** | **0430-1206** |
| Defender 800 16-21 | **0430-1097** | **0430-1098** | **0430-1099** | **0430-1206** |
| Defender 800 DPS 16-21 | **0430-1097** | **0430-1098** | **0430-1099** | **0430-1206** |
| Defender 800 DPS CAB 21 | **0430-1097** | **0430-1364** | **0430-1365** | **0430-1206** |
| Defender 800 XT 16-21 | **0430-1097** | **0430-1098** | **0430-1099** | **0430-1206** |
| Defender 800 XT CAB 18-20 | **0430-1097** | **0430-1364** | **0430-1365** | **0430-1206** |

**Suite de la section KITS D'ASSEMBLAGES DE BIELLETTE DE SUPPORT DIRECTION POUR SSV page suivante.**

Tous les produits avec une référence **MAGENTA GRAS** sont nouveaux en 2026.

# KITS D'ASSEMBLAGES DE BIELLETTE DE SUPPORT DIRECTION POUR SSV (SUITE)

| MODÈLES | KIT DE ROTULE DE DIRECTION EXTÉRIEUR (2 REQUIS PAR VÉHICULE) - RÉF. | KIT D'EMBOUT SUPPORT ET PIGNON POUR SSV CÔTÉ GAUCHE - RÉF. | KIT D'EMBOUT SUPPORT ET PIGNON POUR SSV CÔTÉ DROIT - RÉF. | KIT DE DEUX SOUFFLETS DE RECH. POUR SUPPORT - RÉF. |
|---|---|---|---|---|
| **CAN-AM (SUITE)** | | | | |
| Defender MAX 800 DPS 17-21 | **0430-1097** | **0430-1098** | **0430-1099** | **0430-1206** |
| Defender MAX 800 XT 17-21 | **0430-1097** | **0430-1098** | **0430-1099** | **0430-1206** |
| Maverick Trail 800R 18-21 | **0430-1097** | **0430-1362** | **0430-1363** | **0430-1206** |
| Maverick Trail 800R DPS 18-21 | **0430-1097** | **0430-1362** | **0430-1363** | **0430-1206** |
| Defender 900 22-24 | **0430-1097** | **0430-1098** | **0430-1099** | **0430-1206** |
| Defender 900 DPS 22-24 | **0430-1097** | **0430-1098** | **0430-1099** | **0430-1206** |
| Defender 900 DPS CAB 22 | **0430-1097** | **0430-1098** | **0430-1099** | **0430-1206** |
| Defender 900 DPS CAB 23-24 | **0430-1097** | - | - | **0430-1372** |
| Defender 900 XT 22-24 | **0430-1097** | **0430-1098** | **0430-1099** | **0430-1206** |
| Defender MAX 900 22-24 | **0430-1097** | **0430-1098** | **0430-1099** | **0430-1206** |
| Defender MAX 900 DPS 22-24 | **0430-1097** | **0430-1098** | **0430-1099** | **0430-1206** |
| Defender MAX 900 XT 22-24 | **0430-1097** | **0430-1098** | **0430-1099** | **0430-1206** |
| Maverick X3 17 | **0430-0746** | **0430-1148** | **0430-1148** | - |
| Maverick X3 900 H.O. 18 | **0430-0746** | **0430-1148** | **0430-1148** | - |
| Maverick X3 MAX Turbo 18-24 | **0430-0746** | **0430-1148** | **0430-1148** | - |
| Maverick X3 MAX Turbo DS 23-24 | **0430-0746** | **0430-1148** | **0430-1148** | - |
| Maverick X3 MAX Turbo R 18-21 | **0430-0746** | **0430-1148** | **0430-1148** | - |
| Maverick X3 MAX Turbo R DS 20 | **0430-0746** | **0430-1148** | **0430-1148** | - |
| Maverick X3 MAX Turbo R RS 20 | **0430-0746** | **0430-1147** | **0430-1147** | - |
| Maverick X3 MAX Turbo R RS 21 | **0430-0746** | **0430-1148** | **0430-1148** | - |
| Maverick X3 MAX Turbo R X ds 18-19 | **0430-0746** | **0430-1148** | **0430-1148** | - |
| Maverick X3 MAX Turbo R X rs 18-19 | **0430-0746** | **0430-1147** | **0430-1147** | - |
| Maverick X3 MAX Turbo R X rs (avec Smart-Lok) 18 | **0430-0746** | **0430-1147** | **0430-1147** | - |
| Maverick X3 MAX Turbo RR DS 23-24 | **0430-0746** | **0430-1148** | **0430-1148** | - |
| Maverick X3 MAX Turbo RR RS 23-24 | **0430-0746** | **0430-1148** | **0430-1148** | - |
| Maverick X3 MAX Turbo RR X ds 20-24 | **0430-0746** | **0430-1148** | **0430-1148** | - |
| Maverick X3 MAX Turbo RR X mr 20-23 | **0430-0746** | **0430-1147** | **0430-1147** | - |
| Maverick X3 MAX Turbo RR X mr 24 | **0430-0746** | **0430-1148** | **0430-1148** | - |
| Maverick X3 MAX Turbo RR X rc 23-24 | **0430-0746** | **0430-1147** | **0430-1147** | - |
| Maverick X3 MAX Turbo RR X rs 20-24 | **0430-0746** | **0430-1147** | **0430-1147** | - |
| Maverick X3 MAX Turbo RS 23-24 | **0430-0746** | **0430-1148** | **0430-1148** | - |
| Maverick X3 Turbo 18-20 | **0430-0746** | **0430-1148** | **0430-1148** | - |
| Maverick X3 Turbo DS 21-24 | **0430-0746** | **0430-1148** | **0430-1148** | - |
| Maverick X3 Turbo R 18-21 | **0430-0746** | **0430-1148** | **0430-1148** | - |
| Maverick X3 Turbo R DS 20-21 | **0430-0746** | **0430-1148** | **0430-1148** | - |
| Maverick X3 Turbo R RS 20 | **0430-0746** | **0430-1148** | **0430-1148** | - |
| Maverick X3 Turbo R X ds 18-19 | **0430-0746** | **0430-1148** | **0430-1148** | - |
| Maverick X3 Turbo R X mr 18-19 | **0430-0746** | **0430-1147** | **0430-1147** | - |
| Maverick X3 Turbo R X rc 18-19 | **0430-0746** | **0430-1147** | **0430-1147** | - |
| Maverick X3 Turbo R X rs 18-19 | **0430-0746** | **0430-1147** | **0430-1147** | - |
| Maverick X3 Turbo R X rs avec Smart-Lok 18 | **0430-0746** | **0430-1147** | **0430-1147** | - |
| Maverick X3 Turbo RR DS 22-24 | **0430-0746** | **0430-1148** | **0430-1148** | - |
| Maverick X3 Turbo RR RS 22-24 | **0430-0746** | **0430-1147** | **0430-1147** | - |
| Maverick X3 Turbo RR X ds 20-24 | **0430-0746** | **0430-1148** | **0430-1148** | - |
| Maverick X3 Turbo RR X mr 20-21 | **0430-0746** | **0430-1147** | **0430-1147** | - |
| Maverick X3 Turbo RR X mr 64" /72" 22-24 | **0430-0746** | **0430-1148** | **0430-1148** | - |
| Maverick X3 Turbo RR X rc 20-21 | **0430-0746** | **0430-1147** | **0430-1147** | - |
| Maverick X3 Turbo RR X rc 64" /72" 22-24 | **0430-0746** | **0430-1148** | **0430-1148** | - |
| Maverick X3 Turbo RR X rs 20-24 | **0430-0746** | **0430-1147** | **0430-1147** | - |
| Maverick X3 Turbo RS 23-24 | **0430-0746** | **0430-1148** | **0430-1148** | - |
| Maverick X3 Turbo X mr 18-21 | **0430-0746** | **0430-1148** | **0430-1148** | - |
| Maverick X3 Turbo X rc 18-21 | **0430-0746** | **0430-1148** | **0430-1148** | - |
| Maverick X3 X ds 17 | **0430-0746** | **0430-1148** | **0430-1148** | - |
| Maverick X3 X rs 17 | **0430-0746** | **0430-1148** | **0430-1148** | - |
| Commander 1000 DPS 11 | **0430-0669** | **0430-0698** | - | **0430-0751** |
| Commander 1000 DPS 12 | - | **0430-0740** | **0430-0741** | **0430-0751** |
| Commander 1000 DPS 14-17, | **0430-0745** | **0430-0800** | **0430-0803** | **0430-1206** |
| Commander 1000 LTD 12 | - | **0430-0740** | **0430-0741** | **0430-0751** |
| Commander 1000 LTD 14-17 | **0430-0745** | **0430-0800** | **0430-0803** | **0430-1206** |
| Commander 1000 STD 11 | **0430-0669** | **0430-0698** | - | **0430-0751** |
| Commander 1000 STD 12 | - | **0430-0740** | **0430-0741** | **0430-0751** |
| Commander 800R (création ancienne 14mm) 13 | **0430-0745** | **0430-0743** | **0430-0744** | **0430-0751** |
| Commander 1000 STD 13 | **0430-0745** | - | - | **0430-1206** |
| Commander 1000 STD 14-17 | **0430-0745** | **0430-0800** | **0430-0803** | **0430-1206** |
| Commander 1000 X 11 | **0430-0669** | **0430-0698** | - | **0430-0751** |
| Commander 1000 X 12 | - | **0430-0740** | **0430-0741** | **0430-0751** |
| Commander 1000 X 13 | **0430-0745** | - | - | **0430-1206** |
| Commander 1000 XT 11 | **0430-0669** | **0430-0698** | - | **0430-0751** |
| Commander 1000 XT 12 | - | **0430-0740** | **0430-0741** | **0430-0751** |
| Commander 1000 XT 14-17 | **0430-0745** | **0430-0800** | **0430-0803** | **0430-1206** |
| Commander 1000 XT-P 14-17 | **0430-0745** | **0430-0800** | **0430-0803** | **0430-1206** |
| Commander 1000R DPS 18-19 | **0430-0745** | **0430-0800** | **0430-0803** | **0430-1206** |
| Commander 1000R DPS 20 | **0430-0745** | **0430-1289** | **0430-1290** | **0430-1206** |
| Commander 1000R DPS 21-22 | **0430-1097** | **0430-1291** | **0430-1292** | **0430-1206** |

Tous les produits avec une référence **MAGENTA GRAS** sont nouveaux en 2026.

# KITS D'ASSEMBLAGES DE BIELLETTE DE SUPPORT DIRECTION POUR SSV (SUITE)

| MODÈLES | KIT DE ROTULE DE DIRECTION EXTÉRIEUR (2 REQUIS PAR VÉHICULE) - RÉF. | KIT D'EMBOUT SUPPORT ET PIGNON POUR SSV CÔTÉ GAUCHE - RÉF. | KIT D'EMBOUT SUPPORT ET PIGNON POUR SSV CÔTÉ DROIT - RÉF. | KIT DE DEUX SOUFFLETS DE RECH. POUR SUPPORT - RÉF. |
|---|---|---|---|---|
| **CAN-AM (SUITE)** | | | | |
| Commander 1000R DPS 23-24 | **0430-1097** | **0430-1291** | **0430-1291** | **0430-1372** |
| Commander 1000R LTD 18-19 | **0430-0745** | **0430-0800** | **0430-0803** | **0430-1206** |
| Commander 1000R LTD 20 | **0430-0745** | **0430-1289** | **0430-1290** | **0430-1206** |
| Commander 1000R X mr 22 | **0430-1097** | **0430-1298** | **0430-1299** | **0430-1206** |
| Commander 1000R X mr 23-24 | **0430-1097** | **0430-1298** | **0430-1298** | **0430-1372** |
| Commander 1000R XT 18-19 | **0430-0745** | **0430-0800** | **0430-0803** | **0430-1206** |
| Commander 1000R XT 20 | **0430-0745** | **0430-1289** | **0430-1290** | **0430-1206** |
| Commander 1000R XT 21-22 | **0430-1097** | **0430-1298** | **0430-1299** | **0430-1206** |
| Commander 1000R XT 23-24 | **0430-1097** | **0430-1298** | **0430-1298** | **0430-1372** |
| Commander 1000R XT-P 21-22 | **0430-1097** | **0430-1298** | **0430-1299** | **0430-1206** |
| Commander 1000R XT-P 23-24 | **0430-1097** | **0430-1298** | **0430-1298** | **0430-1372** |
| Commander MAX 1000 DPS 14-17 | **0430-0745** | **0430-0800** | **0430-0803** | **0430-1206** |
| Commander MAX 1000 LTD 15-17 | **0430-0745** | **0430-0800** | **0430-0803** | **0430-1206** |
| Commander MAX 1000 STD 15-17 | **0430-0745** | **0430-0800** | **0430-0803** | **0430-1206** |
| Commander MAX 1000 XT 14-17 | **0430-0745** | **0430-0800** | **0430-0803** | **0430-1206** |
| Commander MAX 1000R DPS 18-19 | **0430-0745** | **0430-0800** | **0430-0803** | **0430-1206** |
| Commander MAX 1000R DPS 21-22 | **0430-1097** | **0430-1291** | **0430-1292** | **0430-1206** |
| Commander MAX 1000R DPS 23-24 | **0430-1097** | **0430-1291** | **0430-1291** | **0430-1372** |
| Commander MAX 1000R LTD 18-19 | **0430-0745** | **0430-0800** | **0430-0803** | **0430-1206** |
| Commander MAX 1000R LTD 20 | **0430-0745** | **0430-1289** | **0430-1290** | **0430-1206** |
| Commander MAX 1000R X mr 24 | **0430-1097** | **0430-1298** | **0430-1298** | **0430-1372** |
| Commander MAX 1000R XT 18-19 | **0430-0745** | **0430-0800** | **0430-0803** | **0430-1206** |
| Commander MAX 1000R XT 20 | **0430-0745** | **0430-1289** | **0430-1290** | **0430-1206** |
| Commander MAX 1000R XT 21-22 | **0430-1097** | **0430-1298** | **0430-1299** | **0430-1206** |
| Commander MAX 1000R XT 23-24 | **0430-1097** | **0430-1298** | **0430-1298** | **0430-1372** |
| Commander MAX 1000R XT-P 22 | **0430-1097** | **0430-1298** | **0430-1299** | **0430-1206** |
| Commander MAX 1000R XT-P 23-24 | **0430-1097** | **0430-1298** | **0430-1298** | **0430-1372** |
| Defender 1000 16-19 | **0430-1097** | **0430-1098** | **0430-1099** | **0430-1206** |
| Defender 1000 DPS 16-19 | **0430-1097** | **0430-1098** | **0430-1099** | **0430-1206** |
| Defender 1000 DPS 20-24 | **0430-1097** | **0430-1295** | **0430-1296** | **0430-1206** |
| Defender 1000 DPS 6x6 20-24 | **0430-1097** | **0430-1295** | **0430-1296** | **0430-1206** |
| Defender 1000 LTD CAB 21-22 | **0430-1097** | **0430-1364** | **0430-1365** | **0430-1206** |
| Defender 1000 LTD CAB 23-24 | **0430-1097** | - | - | **0430-1372** |
| Defender 1000 LTD CAB 6x6 22 | **0430-1097** | **0430-1364** | **0430-1365** | **0430-1206** |
| Defender 1000 LTD CAB 6x6 23-24 | **0430-1097** | - | - | **0430-1372** |
| Defender 1000 PRO DPS 20-24 | **0430-1097** | **0430-1295** | **0430-1296** | **0430-1206** |
| Defender 1000 PRO Lone Star 21-22 | **0430-1097** | **0430-1364** | **0430-1365** | **0430-1206** |
| Defender 1000 PRO LTD 22 | **0430-1097** | **0430-1364** | **0430-1365** | **0430-1206** |
| Defender 1000 PRO LTD 23 | **0430-1097** | - | - | **0430-1372** |
| Defender 1000 PRO LTD CAB 21 | **0430-1097** | **0430-1364** | **0430-1365** | **0430-1206** |
| Defender 1000 PRO LTD CAB 24 | **0430-1097** | - | - | **0430-1372** |
| Defender 1000 PRO XT 20-24 | **0430-1097** | **0430-1295** | **0430-1296** | **0430-1206** |
| Defender 1000 X mr 18-22 | **0430-1097** | **0430-1364** | **0430-1365** | **0430-1206** |
| Defender 1000 X mr 23-24 | **0430-1097** | - | - | **0430-1372** |
| Defender 1000 XT 16-19 | **0430-1097** | **0430-1098** | **0430-1099** | **0430-1206** |
| Defender 1000 XT 20-24 | **0430-1097** | **0430-1295** | **0430-1296** | **0430-1206** |
| Defender 1000 XT 6x6 21-24 | **0430-1097** | **0430-1295** | **0430-1296** | **0430-1206** |
| Defender 1000 XT CAB 17 | **0430-1097** | **0430-1098** | **0430-1099** | **0430-1206** |
| Defender 1000 XT CAB 18-20 | **0430-1097** | **0430-1364** | **0430-1365** | **0430-1206** |
| Defender 1000 XT-P 18-19 | **0430-1097** | **0430-1098** | **0430-1099** | **0430-1206** |
| Defender 1000 XT-P 20 | **0430-1097** | **0430-1295** | **0430-1296** | **0430-1206** |
| Defender MAX 1000 18-19 | **0430-1097** | **0430-1098** | **0430-1099** | **0430-1206** |
| Defender MAX 1000 DPS 17-19 | **0430-1097** | **0430-1098** | **0430-1099** | **0430-1206** |
| Defender MAX 1000 DPS 20-24 | **0430-1097** | **0430-1295** | **0430-1296** | **0430-1206** |
| Defender MAX 1000 Lone Star 18-22 | **0430-1097** | **0430-1364** | **0430-1365** | **0430-1206** |
| Defender MAX 1000 Lone Star 23-24 | **0430-1097** | - | - | **0430-1372** |
| Defender MAX 1000 Lone Star CAB 22 | **0430-1097** | **0430-1364** | **0430-1365** | **0430-1206** |
| Defender MAX 1000 Lone Star CAB 23-24 | **0430-1097** | - | - | **0430-1372** |
| Defender MAX 1000 LTD 21 | **0430-1097** | **0430-1364** | **0430-1365** | **0430-1206** |
| Defender MAX 1000 LTD CAB 20-22 | **0430-1097** | **0430-1364** | **0430-1365** | **0430-1206** |
| Defender MAX 1000 LTD CAB 23-24 | **0430-1097** | - | - | **0430-1372** |
| Defender MAX 1000 X mr 19-22 | **0430-1097** | **0430-1364** | **0430-1365** | **0430-1206** |
| Defender MAX 1000 X mr 23-24 | **0430-1097** | - | - | **0430-1372** |
| Defender MAX 1000 XT 17-19 | **0430-1097** | **0430-1098** | **0430-1099** | **0430-1206** |
| Defender MAX 1000 XT 20-24 | **0430-1097** | **0430-1295** | **0430-1296** | **0430-1206** |
| Defender MAX 1000 XT CAB 18-19 | **0430-1097** | **0430-1364** | **0430-1365** | **0430-1206** |
| Maverick 1000R DPS 16 | **0430-0746** | **0430-0747** | **0430-0748** | **0430-1206** |
| Maverick 1000R STD 13-18 | **0430-0746** | **0430-0747** | **0430-0748** | **0430-1206** |
| Maverick 1000R Turbo 16-17 | **0430-0746** | **0430-0747** | **0430-0748** | **0430-1206** |
| Maverick 1000R Turbo X ds 15-17 | **0430-0746** | **0430-0747** | **0430-0748** | **0430-1206** |
| Maverick 1000R Turbo X rs 16 | **0430-0746** | **0430-0747** | **0430-0748** | **0430-1206** |
| Maverick 1000R XC 16 | **0430-0746** | - | - | **0430-1206** |
| Maverick 1000R XC 17 | **0430-0746** | **0430-0747** | **0430-0748** | **0430-1206** |
| Maverick 1000R XC 18 | **0430-0746** | - | - | **0430-1206** |

**Suite de la section KITS D'ASSEMBLAGES DE BIELLETTE DE SUPPORT DIRECTION POUR SSV page suivante.**

Tous les produits avec une référence **MAGENTA GRAS** sont nouveaux en 2026.

## KITS D'ASSEMBLAGES DE BIELLETTE DE SUPPORT DIRECTION POUR SSV (SUITE)

| MODÈLES | KIT DE ROTULE DE DIRECTION EXTÉRIEUR (2 REQUIS PAR VÉHICULE) - RÉF. | KIT D'EMBOUT SUPPORT ET PIGNON POUR SSV CÔTÉ GAUCHE - RÉF. | KIT D'EMBOUT SUPPORT ET PIGNON POUR SSV CÔTÉ DROIT - RÉF. | KIT DE DEUX SOUFFLETS DE RECH. POUR SUPPORT - RÉF. |
|---|---|---|---|---|
| **CAN-AM (SUITE)** | | | | |
| Maverick 1000R XC DPS 17 | **0430-0746** | - | - | **0430-1206** |
| Maverick 1000R XC DPS 18 | **0430-0746** | **0430-0747** | **0430-0748** | **0430-1206** |
| Maverick 1000R X ds 15-16 | **0430-0746** | **0430-0747** | **0430-0748** | **0430-1206** |
| Maverick 1000R X mr 14-18 | **0430-0746** | **0430-0747** | **0430-0748** | **0430-1206** |
| Maverick 1000R X rs 13-15 | **0430-0746** | **0430-0747** | **0430-0748** | **0430-1206** |
| Maverick 1000R X rs DPS 14 | **0430-0746** | **0430-0747** | **0430-0748** | **0430-1206** |
| Maverick 1000R X xc 14-17 | **0430-0746** | - | - | **0430-1206** |
| Maverick 1000R X xc 18 | **0430-0746** | **0430-0747** | **0430-0748** | **0430-1206** |
| Maverick MAX 1000R STD 14-18 | **0430-0746** | **0430-0747** | **0430-0748** | **0430-1206** |
| Maverick MAX 1000R Turbo 16-17 | **0430-0746** | **0430-0747** | **0430-0748** | **0430-1206** |
| Maverick MAX 1000R Turbo X ds 15-17 | **0430-0746** | **0430-0747** | **0430-0748** | **0430-1206** |
| Maverick MAX 1000R Turbo X rs 16-17 | **0430-0746** | **0430-0747** | **0430-0748** | **0430-1206** |
| Maverick MAX 1000R X ds 15-16 | **0430-0746** | **0430-0747** | **0430-0748** | **0430-1206** |
| Maverick MAX 1000R X mr 17-18 | **0430-0746** | **0430-0747** | **0430-0748** | **0430-1206** |
| Maverick MAX 1000R X rs 14-15 | **0430-0746** | **0430-0747** | **0430-0748** | **0430-1206** |
| Maverick Sport 1000 19-22 | **0430-1097** | **0430-1291** | **0430-1292** | **0430-1206** |
| Maverick Sport 1000 DPS 19-20 | **0430-1097** | **0430-1291** | **0430-1292** | **0430-1206** |
| Maverick Sport 1000R DPS 19-22 | **0430-1097** | **0430-1291** | **0430-1292** | **0430-1206** |
| Maverick Sport 1000R DPS 23-24 | **0430-1097** | **0430-1291** | **0430-1291** | **0430-1372** |
| Maverick Sport 1000R X mr 19-22 | **0430-1097** | **0430-1298** | **0430-1299** | **0430-1206** |
| Maverick Sport 1000R X mr 23-24 | **0430-1097** | **0430-1298** | **0430-1298** | **0430-1372** |
| Maverick Sport 1000R X rc 19-22 | **0430-1097** | **0430-1298** | **0430-1299** | **0430-1206** |
| Maverick Sport 1000R X rc 23-24 | **0430-1097** | **0430-1298** | **0430-1298** | **0430-1372** |
| Maverick Sport 1000R X xc 20-22 | **0430-1097** | **0430-1298** | **0430-1299** | **0430-1206** |
| Maverick Sport 1000R X xc 23 | **0430-1097** | **0430-1298** | **0430-1298** | **0430-1372** |
| Maverick Sport MAX 1000R DPS 19-22 | **0430-1097** | **0430-1291** | **0430-1292** | **0430-1206** |
| Maverick Sport MAX 1000R DPS 23-24 | **0430-1097** | **0430-1291** | **0430-1291** | **0430-1372** |
| Maverick Trail 1000 18-20 | **0430-1097** | **0430-1362** | **0430-1363** | **0430-1206** |
| Maverick Trail 1000 DPS 18-22 | **0430-1097** | **0430-1362** | **0430-1363** | **0430-1206** |
| Maverick Trail 1000 DPS 23-24 | **0430-1097** | **0430-1362** | **0430-1362** | **0430-1372** |
| **HONDA** | | | | |
| Pioneer 500 15-23 | - | **0430-1368** | **0430-1368** | **0430-1374** |
| Pioneer 520 21-23 | - | - | - | **0430-1374** |
| Pioneer 700/4 (tous) 14-24 | - | - | - | **0430-1374** |
| Pioneer 1000 16-21 | - | **0430-1125** | - | **0430-1374** |
| Pioneer 1000 22-24 | - | **0430-1371** | **0430-1371** | **0430-1374** |
| Pioneer 1000 Deluxe 20-21 | - | **0430-1125** | - | **0430-1374** |
| Pioneer 1000 Deluxe 22-24 | - | **0430-1371** | **0430-1371** | **0430-1374** |
| Pioneer 1000 Forest 22-24 | - | **0430-1371** | **0430-1371** | **0430-1374** |
| Pioneer 1000 Limited 17-21 | - | **0430-1125** | - | **0430-1374** |
| Pioneer 1000 Trail 22-24 | - | **0430-1371** | **0430-1371** | **0430-1374** |
| Pioneer 1000-5 16-21 | - | **0430-1125** | - | **0430-1374** |
| Pioneer 1000-5 22-24 | - | **0430-1371** | **0430-1371** | **0430-1374** |
| Pioneer 1000-5 Deluxe 16-21 | - | **0430-1125** | - | **0430-1374** |
| Pioneer 1000-5 Deluxe 22-24 | - | **0430-1371** | **0430-1371** | **0430-1374** |
| Pioneer 1000-5 Forest 22-24 | - | **0430-1371** | **0430-1371** | **0430-1374** |
| Pioneer 1000-5 Limited 17-21 | - | **0430-1125** | - | **0430-1374** |
| Pioneer 1000-5 Trail 22-24 | - | **0430-1371** | **0430-1371** | **0430-1374** |
| Pioneer 1000-6 Deluxe 23-24 | - | - | - | **0430-1374** |
| Talon 1000R/S/X/4 (tous) 19-24 | - | - | - | **0430-1373** |
| **KAWASAKI** | | | | |
| MULE 520 00-01 | **0430-1146** | - | - | - |
| MULE 550 97-04 | **0430-1146** | - | - | - |
| MULE 1000 88 | **0430-1146** | - | - | - |
| MULE 10 90 | **0430-1146** | - | - | - |
| MULE 20 90 | **0430-1146** | - | - | - |
| MULE 2030 91 | **0430-1146** | - | - | - |
| MULE 2500 94-00 | **0430-1146** | - | - | - |
| MULE 2510 4x4 93-00 | **0430-1146** | - | - | - |
| MULE 2520 93-00 | **0430-1146** | - | - | - |
| MULE 3000 01-08 | **0430-1146** | - | - | - |
| MULE 3010 4x4 01-08 | **0430-1146** | - | - | - |
| MULE 3020 01-03 | **0430-1146** | - | - | - |
| MULE 4000 09-23 | **0430-1146** | - | - | - |
| MULE 4000 TRANS 18-21 | **0430-1146** | - | - | - |
| MULE 4010 4x4 09-24 | **0430-1146** | - | - | - |
| MULE 4010 4x4 TRANS 11-24 | **0430-1146** | - | - | - |
| MULE 4010 4x4 TRANS Camo 15-23 | **0430-1146** | - | - | - |
| MULE 4010 4x4 TRANS FE 21-23 | **0430-1146** | - | - | - |
| Teryx 750 4x4 08-13 | **0430-0684** | - | - | **0430-1206** |
| Teryx 750 4x4 LE 08-13 | **0430-0684** | - | - | **0430-1206** |
| Teryx 750 4x4 LE Sport 09 | **0430-0684** | - | - | **0430-1206** |
| Teryx 750 4x4 Sport 10-13 | **0430-0684** | - | - | **0430-1206** |
| Teryx4 750 4x4 12-13 | **0430-1016** | **0430-1369** | **0430-1369** | **0430-1375** |
| Teryx4 750 4x4 EPS 12-13 | **0430-1016** | **0430-1369** | **0430-1369** | **0430-1375** |

Tous les produits avec une référence **MAGENTA GRAS** sont nouveaux en 2026.

# KITS D'ASSEMBLAGES DE BIELLETTE DE SUPPORT DIRECTION POUR SSV (SUITE)

| MODÈLES | KIT DE ROTULE DE DIRECTION EXTÉRIEUR (2 REQUIS PAR VÉHICULE) - RÉF. | KIT D'EMBOUT SUPPORT ET PIGNON POUR SSV CÔTÉ GAUCHE - RÉF. | KIT D'EMBOUT SUPPORT ET PIGNON POUR SSV CÔTÉ DROIT - RÉF. | KIT DE DEUX SOUFFLETS DE RECH. POUR SUPPORT - RÉF. |
|---|---|---|---|---|
| **KAWASAKI (SUITE)** | | | | |
| Teryx 4x4 800 14-23 | **0430-1016** | **0430-1369** | **0430-1369** | **0430-1375** |
| Teryx 4x4 800 Camo 14-21 | **0430-1016** | **0430-1369** | **0430-1369** | **0430-1375** |
| Teryx 4x4 800 LE 14-21 | **0430-1016** | **0430-1369** | **0430-1369** | **0430-1375** |
| Teryx 4x4 800 LE Camo 18-19 | **0430-1016** | **0430-1369** | **0430-1369** | **0430-1375** |
| Teryx 4x4 800 S 21-22 | **0430-1370** | - | - | - |
| Teryx 4x4 800 S Camo 21 | **0430-1370** | - | - | - |
| Teryx 4x4 800 S LE 22-24 | **0430-1370** | - | - | - |
| Teryx4 4x4 800 14-23 | **0430-1016** | **0430-1369** | **0430-1369** | **0430-1375** |
| Teryx4 4x4 800 Camo 14-21 | **0430-1016** | **0430-1369** | **0430-1369** | **0430-1375** |
| Teryx4 4x4 800 Camo 22 | **0430-1370** | - | - | - |
| Teryx4 4x4 800 LE 14-21 | **0430-1016** | **0430-1369** | **0430-1369** | **0430-1375** |
| Teryx4 4x4 800 LE Camo 18-21 | **0430-1016** | **0430-1369** | **0430-1369** | **0430-1375** |
| Teryx4 4x4 800 S 21-24 | **0430-1370** | - | - | - |
| Teryx4 4x4 800 S Camo 21 | **0430-1370** | - | - | - |
| Teryx4 4x4 800 S LE 22 | **0430-1370** | - | - | - |
| Teryx4 4x4 800 S SE 23 | **0430-1370** | - | - | - |
| MULE PRO-FX 820 16-23 | - | **0430-1308** | **0430-1308** | **0430-1315** |
| MULE PRO-FX 820 EPS 16-22 | - | **0430-1308** | **0430-1308** | **0430-1315** |
| MULE PRO-FX 820 LE 16-22 | - | **0430-1308** | **0430-1308** | **0430-1315** |
| MULE PRO-FX 820 Ranch 17 | - | **0430-1308** | **0430-1308** | **0430-1315** |
| MULE PRO-FXR 820 18-22 | - | **0430-1308** | **0430-1308** | **0430-1315** |
| MULE PRO-FXT 820 15-22 | - | **0430-1308** | **0430-1308** | **0430-1315** |
| MULE PRO-FXT 820 EPS 15-22 | - | **0430-1308** | **0430-1308** | **0430-1315** |
| MULE PRO-FXT 820 EPS Camo 15-19 | - | **0430-1308** | **0430-1308** | **0430-1315** |
| MULE PRO-FXT 820 EPS LE 15-21 | - | **0430-1308** | **0430-1308** | **0430-1315** |
| MULE PRO-FXT 800 Ranch 16-22 | - | **0430-1308** | **0430-1308** | **0430-1315** |
| MULE PRO-FXT 820 EPS LE 21-22 | - | **0430-1308** | **0430-1308** | **0430-1315** |
| MULE 2510 Diesel 00-02 | **0430-1146** | - | - | - |
| MULE 3010 Diesel 01-08 | **0430-1146** | - | - | - |
| MULE 4010 4x4 Diesel 09-13 | **0430-1146** | - | - | - |
| MULE PRO-DX 16-18 | - | **0430-1308** | **0430-1308** | **0430-1315** |
| MULE PRO-DX EPS 21-22 | - | **0430-1308** | **0430-1308** | **0430-1315** |
| MULE PRO-DXT 16-22 | - | **0430-1308** | **0430-1308** | **0430-1315** |
| MULE PRO-DXT EPS 21-22 | - | **0430-1308** | **0430-1308** | **0430-1315** |
| MULE PRO-DXT EPS LE 22 | - | **0430-1308** | **0430-1308** | **0430-1315** |
| Teryx KRX 1000 20-24 | **0430-1132** | **0430-1131** | **0430-1131** | **0430-1130** |
| Teryx KRX 1000 ES 23-24 | **0430-1132** | **0430-1131** | **0430-1131** | **0430-1130** |
| Teryx KRX 1000 Special Edition 21-24 | **0430-1132** | **0430-1131** | **0430-1131** | **0430-1130** |
| Teryx KRX 1000 Trail Edition 21-24 | **0430-1132** | **0430-1131** | **0430-1131** | **0430-1130** |
| Teryx KRX4 1000 ES 23-24 | **0430-1132** | **0430-1131** | **0430-1131** | **0430-1130** |
| Teryx KRX4 1000 ES SE 23-24 | **0430-1132** | **0430-1131** | | |
| Teryx KRX4 1000 SE 23-24 | **0430-1132** | **0430-1131** | **0430-1131** | **0430-1130** |
| **KUBOTA** | | | | |
| RTV400 (tous) | **0430-1145** | - | - | - |
| RTV500 (tous) | **0430-1145** | - | - | - |
| RTV900G (tous) | **0430-1145** | - | - | - |
| RTV900G6 (tous) | **0430-1145** | - | - | - |
| RTV900G9 (tous) | **0430-1145** | - | - | - |
| RTV900R (tous) | **0430-1145** | - | - | - |
| RTV900R6 (tous) | **0430-1145** | - | - | - |
| RTV900R9 (tous) | **0430-1145** | - | - | - |
| RTV900R-ASD (tous) | **0430-1145** | - | - | - |
| RTV900S-ASD (tous) | **0430-1145** | - | - | - |
| RTV900T (tous) | **0430-1145** | - | - | - |
| RTV900T5 (tous) | **0430-1145** | - | - | - |
| RTV900T6 (tous) | **0430-1145** | - | - | - |
| RTV900T9 (tous) | **0430-1145** | - | - | - |
| RTV900T-TSD (tous) | **0430-1145** | - | - | - |
| RTV900W (tous) | **0430-1145** | - | - | - |
| RTV900W6 (tous) | **0430-1145** | - | - | - |
| RTV900W6SE (tous) | **0430-1145** | - | - | - |
| RTV900W9 (tous) | **0430-1145** | - | - | - |
| RTV900W9SE (tous) | **0430-1145** | - | - | - |
| RTV-X900G (tous) | **0430-1145** | - | - | - |
| RTV-X900R (tous) | **0430-1145** | - | - | - |
| RTV-X900W (tous) | **0430-1145** | - | - | - |
| RTV1100CR (tous) | **0430-1145** | - | - | - |
| RTV1100CR9/CRX S/N 29390 (tous) | **0430-1145** | - | - | - |
| RTV1100CW (tous) | **0430-1145** | - | - | - |
| RTV1100CW9/CWX S/N 29390 (tous) | **0430-1145** | - | - | - |
| RTV-X1100CR/CW (tous) | **0430-1145** | - | - | - |
| RTV-X1120DR/DW (tous) | **0430-1145** | - | - | - |
| RTV1140CPX/CPXR S/N 15186 (tous) | **0430-1145** | - | - | - |
| RTV-X1140R (tous) | **0430-1145** | - | - | - |
| RTV-X1140W (tous) | **0430-1145** | - | - | - |

**Suite de la section KITS D'ASSEMBLAGES DE BIELLETTE DE SUPPORT DIRECTION POUR SSV page suivante.**

Tous les produits avec une référence **MAGENTA GRAS** sont nouveaux en 2026.

# KITS D'ASSEMBLAGES DE BIELLETTE DE SUPPORT DIRECTION POUR SSV (SUITE)

| MODÈLES | KIT DE ROTULE DE DIRECTION EXTÉRIEUR (2 REQUIS PAR VÉHICULE) - RÉF. | KIT D'EMBOUT SUPPORT ET PIGNON POUR SSV CÔTÉ GAUCHE - RÉF. | KIT D'EMBOUT SUPPORT ET PIGNON POUR SSV CÔTÉ DROIT - RÉF. | KIT DE DEUX SOUFFLETS DE RECH. POUR SUPPORT - RÉF. |
|---|---|---|---|---|
| **POLARIS** | | | | |
| LSV Electric 4x4 11-12 | **0430-0455** | **0430-0694** | **0430-0695** | **0430-0751** |
| Ranger EV 4x4 10-14 | **0430-0455** | **0430-0694** | **0430-0695** | **0430-0751** |
| Ranger EV 4x4 15 | **0430-0773** | - | - | **0430-0751** |
| Ranger EV 4x4 16 | **0430-0773** | - | - | **0430-1206** |
| Ranger EV 4x4 17-22 | **0430-0773** | **0430-1105** | **0430-1106** | **0430-1206** |
| Ranger EV Li-ion 16 | **0430-0773** | - | - | **0430-1206** |
| Ranger EV Li-ion 17-18 | **0430-0773** | **0430-1105** | **0430-1106** | **0430-1206** |
| ACE 325 14-16 | **0430-0455** | - | - | - |
| ACE 325 HD 15 | **0430-0455** | - | - | - |
| Ranger 325 ETX 15 | **0430-0773** | - | - | **0430-0751** |
| Ranger 325 ETX 16 | **0430-0773** | - | - | **0430-1206** |
| Ranger 2x4 04 | **0430-0455** | - | - | **0430-0751** |
| Ranger 4x4 400 10-14 | **0430-0455** | **0430-0694** | **0430-0695** | **0430-0751** |
| ACE 500 17-19 | **0430-0773** | - | - | **0430-1207** |
| Ranger 500 2WD 17 | **0430-0455** | **0430-1105** | **0430-1106** | **0430-1206** |
| Ranger 500 2WD 18-21 | **0430-0773** | **0430-1105** | **0430-1106** | **0430-1206** |
| Ranger 500 2x4 05-09 | **0430-0455** | **0430-0688** | **0430-0689** | **0430-0751** |
| Ranger 500 4x4 04 | **0430-0455** | - | - | **0430-0751** |
| Ranger 500 4x4 05-07 | **0430-0455** | **0430-0688** | **0430-0689** | **0430-0751** |
| Ranger 500 4x4 18-22 | **0430-0773** | **0430-1105** | **0430-1106** | **0430-1206** |
| Ranger 500 4x4 99 | **0430-0455** | - | - | - |
| Ranger 500 4x4 EFI 06-08 | **0430-0455** | **0430-0688** | **0430-0689** | **0430-0751** |
| Ranger 500 4x4 EFI 09-10 | **0430-0455** | **0430-0690** | **0430-0691** | **0430-0751** |
| Ranger 500 4x4 EFI 11-12 | **0430-0455** | **0430-0694** | **0430-0695** | **0430-0751** |
| Ranger 500 4x4 Mid-Size 13 | **0430-0455** | **0430-0694** | **0430-0695** | **0430-0751** |
| Ranger 500 6x6 02 | **0430-0455** | - | - | - |
| Ranger 500 6x6 04-05 | **0430-0455** | - | - | **0430-0751** |
| Ranger 500 ETX 17 | **0430-0773** | **0430-1105** | **0430-1106** | **0430-1206** |
| Ranger Crew 500 4x4 11-12 | **0430-0455** | **0430-0694** | **0430-0695** | **0430-0751** |
| Ranger Crew 500 4x4 Mid-Size 13 | **0430-0455** | **0430-0694** | **0430-0695** | **0430-0751** |
| Ranger Series 10/11 4x4/6x6 07 | **0430-0455** | - | - | - |
| ACE 570 15-16 | **0430-0455** | - | - | - |
| ACE 570 17-19 | **0430-0773** | - | - | **0430-1207** |
| ACE 570 HD 15-16 | **0430-0455** | - | - | - |
| ACE 570 HD 17-19 | **0430-0773** | - | - | **0430-1207** |
| ACE 570 MD 16 | **0430-0455** | - | - | - |
| ACE 570 SP 17 | **0430-0773** | - | - | **0430-1207** |
| Ranger 570 14 | **0430-0455** | **0430-0694** | **0430-0695** | **0430-0751** |
| Ranger 570 15 | **0430-0773** | - | - | **0430-0751** |
| Ranger 570 16 | **0430-0773** | - | - | **0430-1206** |
| Ranger 570 17-21 | **0430-0773** | **0430-1105** | **0430-1106** | **0430-1206** |
| Ranger 570 Camo 14 | **0430-0455** | **0430-0694** | **0430-0695** | **0430-0751** |
| Ranger 570 Camo 15 | **0430-0773** | - | - | **0430-0751** |
| Ranger 570 Camo 16 | **0430-0773** | - | - | **0430-1206** |
| Ranger 570 Camo 17-20 | **0430-0773** | **0430-1105** | **0430-1106** | **0430-1206** |
| Ranger 570 EPS 14 | **0430-0455** | **0430-0694** | **0430-0695** | **0430-0751** |
| Ranger 570 EPS 15 | **0430-0773** | - | - | **0430-0751** |
| Ranger 570 EPS 16 | **0430-0773** | - | - | **0430-1206** |
| Ranger 570 EPS 17-20 | **0430-0773** | **0430-1105** | **0430-1106** | **0430-1206** |
| Ranger 570 Full Size (avec jambe) 16 | **0430-0773** | - | - | **0430-0751** |
| Ranger 570 Full-Size 15 | **0430-0455** | **0430-0692** | **0430-0693** | **0430-0751** |
| Ranger 570 Full-Size 17-24 | **0430-0773** | **0430-1293** | **0430-1294** | **0430-1206** |
| Ranger 570 HD 19 | **0430-0773** | **0430-1105** | **0430-1106** | **0430-1206** |
| Ranger 570 Hunter Edition 16 | **0430-0773** | - | - | **0430-1206** |
| Ranger 570 Premium 21 | **0430-0773** | **0430-1105** | **0430-1106** | **0430-1206** |
| Ranger 570 SP Premium 22-24 | - | - | - | - |
| Ranger Crew 570 14 | **0430-0455** | **0430-0694** | **0430-0695** | **0430-0751** |
| Ranger Crew 570 15 | **0430-0773** | - | - | **0430-0751** |
| Ranger Crew 570 16 | **0430-0773** | - | - | **0430-1206** |
| Ranger Crew 570 17-21 | **0430-0773** | **0430-1105** | **0430-1106** | **0430-1206** |
| Ranger Crew 570 Camo 15 | **0430-0773** | - | - | **0430-0751** |
| Ranger Crew 570 Camo 16 | **0430-0773** | - | - | **0430-1206** |
| Ranger Crew 570 Camo 17-20 | **0430-0773** | **0430-1105** | **0430-1106** | **0430-1206** |
| Ranger Crew 570 EPS 14 | **0430-0455** | **0430-0694** | **0430-0695** | **0430-0751** |
| Ranger Crew 570 EPS 15 | **0430-0773** | - | - | **0430-0751** |
| Ranger Crew 570 EPS 16 | **0430-0773** | - | - | **0430-1206** |
| Ranger Crew 570 EPS 17-20 | **0430-0773** | **0430-1105** | **0430-1106** | **0430-1206** |
| Ranger Crew 570 Full-Size 15 | **0430-0455** | **0430-0692** | **0430-0693** | **0430-0751** |
| Ranger Crew 570 Full-Size 16 | **0430-0773** | - | - | **0430-1206** |
| Ranger Crew 570 Premium 21 | **0430-0773** | **0430-1105** | **0430-1106** | **0430-1206** |
| Ranger Crew 570-6 Full-Size 16 | **0430-0773** | - | - | **0430-0751** |
| Ranger Crew 570-6 Full-Size 17-19 | **0430-0773** | **0430-1293** | **0430-1294** | **0430-0751** |
| Ranger Crew 570-6 Full-Size 20-24 | **0430-0773** | **0430-1293** | **0430-1294** | **0430-1206** |
| Ranger Crew XP 570-6 Pursuit EPS Camo 16 | **0430-0773** | - | - | **0430-0751** |
| Ranger XP 570 Full-Size 16 | **0430-0773** | - | - | **0430-0751** |
| Ranger XP 570 Full-Size Camo 16 | **0430-0455** | **0430-0692** | **0430-0693** | **0430-0751** |

Tous les produits avec une référence **MAGENTA GRAS** sont nouveaux en 2026.

# KITS D'ASSEMBLAGES DE BIELLETTE DE SUPPORT DIRECTION POUR SSV (SUITE)

| MODÈLES | KIT DE ROTULE DE DIRECTION EXTÉRIEUR (2 REQUIS PAR VÉHICULE) - RÉF. | KIT D'EMBOUT SUPPORT ET PIGNON POUR SSV CÔTÉ GAUCHE - RÉF. | KIT D'EMBOUT SUPPORT ET PIGNON POUR SSV CÔTÉ DROIT - RÉF. | KIT DE DEUX SOUFFLETS DE RECH. POUR SUPPORT - RÉF. |
|---|---|---|---|---|
| **POLARIS (SUITE)** | | | | |
| Ranger XP 570 Full-Size EPS 16 | **0430-0455** | **0430-0692** | **0430-0693** | **0430-0751** |
| RZR 570 EFI 12-18 | **0430-0455** | **-** | **0430-0687** | **0430-0751** |
| RZR 570 EFI 19-20 | **0430-0773** | **0430-1366** | **0430-1367** | **0430-0751** |
| RZR 570 EFI EPS 18 | **0430-0455** | **-** | **0430-0687** | **0430-0751** |
| RZR 570 EFI EPS 19-20 | **0430-0773** | **0430-1366** | **0430-1367** | **0430-0751** |
| RZR 570 Trail 21-22 | **0430-0773** | **0430-1366** | **0430-1367** | **0430-0751** |
| RZR 570 Trail Premium 21 | **0430-0773** | **0430-1366** | **0430-1367** | **0430-0751** |
| Ranger 6x6 700 EFI 06-09 | **0430-0455** | **0430-0688** | **0430-0689** | **0430-0751** |
| Ranger 700 4x4 05-08 | **0430-0455** | **0430-0688** | **0430-0689** | **0430-0751** |
| Ranger 700 4x4 09 | **0430-0455** | **0430-0690** | **0430-0691** | **0430-0751** |
| Ranger Crew 700 4x4 08-09 | **0430-0455** | **0430-0688** | **0430-0689** | **0430-0751** |
| Ranger TM 700 06 | **0430-0455** | **-** | **-** | **0430-0751** |
| Ranger 6x6 800 10-16 | **0430-0455** | **0430-0690** | **0430-0691** | **0430-0751** |
| Ranger 800 4x4 EFI 10-14 | **0430-0455** | **0430-0690** | **0430-0691** | **0430-0751** |
| Ranger 800 4x4 EFI Mid-Size 13-14 | **0430-0455** | **0430-0694** | **0430-0695** | **0430-0751** |
| Ranger Crew 800 4x4 EFI 10-14 | **0430-0455** | **0430-0690** | **0430-0691** | **0430-0751** |
| Ranger XP 800 12 | **0430-0455** | **0430-0690** | **0430-0691** | **0430-0751** |
| RZR 4 800 10-14 | **0430-0455** | **0430-0692** | **0430-0693** | **0430-0751** |
| RZR 800 08-14 | **0430-0455** | **-** | **0430-0687** | **0430-0751** |
| RZR S 800 09-14 | **0430-0455** | **0430-0692** | **0430-0693** | **0430-0751** |
| ACE 900 EFI EPS 16 | **0430-0455** | **-** | **-** | **-** |
| ACE 900 EPS XC 17-19 | **0430-0773** | **-** | **-** | **0430-1207** |
| Brutus HD 900 13-14 | **0430-0455** | **0430-0692** | **0430-0693** | **0430-0751** |
| PRO XD Full-Size Diesel 22-24 | **0430-0799** | **0430-1149** | **0430-1150** | **0430-1207** |
| PRO XD Full-Size Diesel Crew 22-24 | **0430-0799** | **0430-1149** | **0430-1150** | **0430-1207** |
| Ranger 900 4x4 Diesel 11-14 | **0430-0455** | **0430-0690** | **0430-0691** | **0430-0751** |
| Ranger 900D HIPPO MPS 14 | **0430-0455** | **0430-0690** | **0430-0691** | **0430-0751** |
| Ranger Crew 900 14-19 | **0430-0455** | **0430-0692** | **0430-0693** | **0430-0751** |
| Ranger Crew 900 4x4 Diesel 12-14 | **0430-0455** | **0430-0690** | **0430-0691** | **0430-0751** |
| Ranger Crew 900 EPS 14-15 | **0430-0455** | **0430-0692** | **0430-0693** | **0430-0751** |
| Ranger Crew XP 900 16-19 | **0430-0455** | **0430-0692** | **0430-0693** | **0430-0751** |
| Ranger XP 900 13-19 | **0430-0455** | **0430-0692** | **0430-0693** | **0430-0751** |
| Ranger XP 900 EPS 18-19 | **0430-0455** | **0430-0692** | **0430-0693** | **0430-0751** |
| Ranger XP 900 High Lifter 16 | **0430-0455** | **-** | **-** | **0430-0751** |
| Ranger 902 Diesel 19-21 | **0430-0799** | **0430-1149** | **0430-1150** | **0430-1207** |
| Ranger 902 Diesel 22 | **0430-0799** | **0430-1303** | **0430-1304** | **0430-1372** |
| Ranger Diesel HST/Deluxe 14 | **0430-0455** | **0430-0692** | **0430-0693** | **0430-0751** |
| RZR 4 900 15-18 | **0430-0799** | **0430-0802** | **0430-0805** | **0430-0751** |
| RZR 4 XP 900 12-14 | **0430-0455** | **0430-0702** | **-** | **0430-0751** |
| RZR 4 XP Jagged X 13 | **0430-0455** | **0430-0702** | **-** | **0430-0751** |
| RZR 900 S 60" 15-20 | **0430-0799** | **0430-0802** | **0430-0805** | **0430-0751** |
| RZR 900 Trail 50" 18-20 | **0430-0799** | **-** | **-** | **0430-0751** |
| RZR 900 Trail 50"/EPS 18-20 | **0430-0799** | **-** | **-** | **0430-0751** |
| RZR 900 Trail 50" MD 17 | **0430-0799** | **-** | **-** | **0430-0751** |
| RZR 900 Trail 50"/XC 55" 15-17 | **0430-0799** | **-** | **-** | **0430-0751** |
| RZR 900 Trail Premium 21-23 | **0430-0799** | **-** | **-** | **0430-0751** |
| RZR 900 Trail S 60" Sport 21-24 | **0430-0799** | **0430-0802** | **0430-0805** | **0430-0751** |
| RZR 900 Trail Sport 21-24 | **0430-0799** | **-** | **-** | **0430-0751** |
| RZR 900 Trail Ultimate 21-24 | **0430-0799** | **-** | **-** | **0430-0751** |
| RZR XP 900 11-14 | **0430-0455** | **0430-0702** | **-** | **0430-0751** |
| RZR Turbo Pro XP 20 | **0430-1127** | **0430-1311** | **0430-1312** | **0430-1314** |
| RZR Turbo Pro XP 4 20 | **0430-1127** | **0430-1311** | **0430-1312** | **0430-1314** |
| RZR Turbo Pro XP 4 Premium 20-24 | **0430-1127** | **0430-1311** | **0430-1312** | **0430-1314** |
| RZR Turbo Pro XP 4 Sport 21-24 | **0430-1127** | **0430-1311** | **0430-1312** | **0430-1314** |
| RZR Turbo Pro XP 4 Ultimate 20-24 | **0430-1127** | **0430-1311** | **0430-1312** | **0430-1314** |
| RZR Turbo Pro XP Premium 20-24 | **0430-1127** | **0430-1311** | **0430-1312** | **0430-1314** |
| RZR Turbo Pro XP Sport 21-24 | **0430-1127** | **0430-1311** | **0430-1312** | **0430-1314** |
| RZR Turbo Pro XP Ultimate 20-24 | **0430-1127** | **0430-1311** | **0430-1312** | **0430-1314** |
| RZR Turbo R 4 Premium 22-24 | **0430-1309** | **0430-1310** | **0430-1310** | **0430-1314** |
| RZR Turbo R 4 Sport 22-24 | **0430-1309** | **0430-1310** | **0430-1310** | **0430-1314** |
| RZR Turbo R 4 Ultimate 22-24 | **0430-1309** | **0430-1310** | **0430-1310** | **0430-1314** |
| RZR Turbo R Premium 22-24 | **0430-1309** | **0430-1310** | **0430-1310** | **0430-1314** |
| RZR Turbo R Sport 22-24 | **0430-1309** | **0430-1310** | **0430-1310** | **0430-1314** |
| RZR Turbo R Ultimate 22-24 | **0430-1309** | **0430-1310** | **0430-1310** | **0430-1314** |
| RZR Turbo S 21 | **0430-1127** | **0430-1128** | **0430-1129** | **0430-1372** |
| RZR Turbo S 4 21 | **0430-1127** | **0430-1128** | **0430-1129** | **0430-1372** |
| RZR Turbo S 4 Velocity 21 | **0430-1127** | **0430-1128** | **0430-1129** | **0430-1372** |
| XP Turbo S Velocity 21 | **0430-1127** | **0430-1128** | **0430-1129** | **0430-1372** |
| RZR XP 4 Turbo 16 | **0430-0873** | **0430-0874** | **0430-0875** | **0430-0751** |
| RZR XP 4 Turbo 17-21 | **0430-1100** | **0430-1101** | **0430-1102** | **0430-1206** |
| RZR XP 4 Turbo LE 19 | **0430-1100** | **0430-1101** | **0430-1102** | **0430-1206** |
| RZR XP 4 Turbo S 19-20 | **0430-1127** | **0430-1128** | **0430-1129** | **0430-1372** |
| RZR XP 4 Turbo S Velocity 19-20 | **0430-1127** | **0430-1128** | **0430-1129** | **0430-1372** |
| RZR XP Turbo 16 | **0430-0873** | **0430-0874** | **0430-0875** | **0430-0751** |
| RZR XP Turbo 17-21 | **0430-1100** | **0430-1101** | **0430-1102** | **0430-1206** |

**Suite de la section KITS D'ASSEMBLAGES DE BIELLETTE DE SUPPORT DIRECTION POUR SSV page suivante.**

Tous les produits avec une référence **MAGENTA GRAS** sont nouveaux en 2026.

# KITS D'ASSEMBLAGES DE BIELLETTE DE SUPPORT DIRECTION POUR SSV (SUITE)

| MODÈLES | KIT DE ROTULE DE DIRECTION EXTÉRIEUR (2 REQUIS PAR VÉHICULE) - RÉF. | KIT D'EMBOUT SUPPORT ET PIGNON POUR SSV CÔTÉ GAUCHE - RÉF. | KIT D'EMBOUT SUPPORT ET PIGNON POUR SSV CÔTÉ DROIT - RÉF. | KIT DE DEUX SOUFFLETS DE RECH. POUR SUPPORT - RÉF. |
|---|---|---|---|---|
| **POLARIS (SUITE)** | | | | |
| RZR XP Turbo MD 16 | **0430-1100** | **0430-1101** | **0430-1102** | **0430-1206** |
| RZR XP Turbo S 18-20 | **0430-1127** | **0430-1128** | **0430-1129** | **0430-1372** |
| RZR XP Turbo S Velocity 20 | **0430-1127** | **0430-1128** | **0430-1129** | **0430-1372** |
| Brutus HD 1000 15-18 | **0430-0455** | **0430-0692** | **0430-0693** | **0430-0751** |
| General 1000 EPS 16-19 | **0430-0799** | **0430-0802** | **0430-0805** | **0430-0751** |
| General 1000 EPS Deluxe 18-22 | **0430-0799** | **0430-0802** | **0430-0805** | **0430-0751** |
| General 1000 EPS Deluxe Ride Command 20 | **0430-0799** | **0430-0802** | **0430-0805** | **0430-0751** |
| General 1000 EPS Hunter Edition 18-19 | **0430-0799** | **0430-0802** | **0430-0805** | **0430-0751** |
| General 1000 EPS Limited Edition 19 | **0430-0799** | **0430-0802** | **0430-0805** | **0430-0751** |
| General 1000 EPS Premium 18-24 | **0430-0799** | **0430-0802** | **0430-0805** | **0430-0751** |
| General 1000 EPS Ride Command 18-19 | **0430-0799** | **0430-0802** | **0430-0805** | **0430-0751** |
| General 1000 EPS Sport 20-24 | **0430-0799** | **0430-0802** | **0430-0805** | **0430-0751** |
| General 4 1000 EPS 17-20 | **0430-0799** | **0430-0802** | **0430-0805** | **0430-0751** |
| General 4 1000 EPS Deluxe 21-22 | **0430-0799** | **0430-0802** | **0430-0805** | **0430-0751** |
| General 4 1000 EPS Premium 21-22 | **0430-0799** | **0430-0802** | **0430-0805** | **0430-0751** |
| General 4 1000 EPS Ride Command 18-20 | **0430-0799** | **0430-0802** | **0430-0805** | **0430-0751** |
| General XP 1000 EPS Deluxe 20-22 | **0430-1100** | **0430-1306** | **0430-1307** | **0430-1314** |
| General XP 1000 EPS Factory Custom Edition 21 | **0430-1100** | **0430-1306** | **0430-1307** | **0430-1314** |
| General XP 1000 EPS Premium 23-24 | **0430-1100** | **0430-1306** | **0430-1307** | **0430-1314** |
| General XP 1000 EPS Sport 23-24 | **0430-1100** | **0430-1306** | **0430-1307** | **0430-1314** |
| General XP 1000 EPS Ultimate 23-24 | **0430-1100** | **0430-1306** | **0430-1307** | **0430-1314** |
| General XP 4 1000 EPS Deluxe 20 | **0430-1100** | **0430-1306** | **0430-1307** | **0430-0751** |
| General XP 4 1000 EPS Deluxe 21-22 | **0430-1100** | **0430-1306** | **0430-1307** | **0430-1314** |
| General XP 4 1000 EPS Factory Custom Edition 21 | **0430-1100** | **0430-1306** | **0430-1307** | **0430-1314** |
| General XP 4 1000 EPS Premium 23-24 | **0430-1100** | **0430-1306** | **0430-1307** | **0430-1314** |
| General XP 4 1000 EPS Sport 23-24 | **0430-1100** | **0430-1306** | **0430-1307** | **0430-1314** |
| General XP 4 1000 EPS Ultimate 23-24 | **0430-1100** | **0430-1306** | **0430-1307** | **0430-1314** |
| PRO XD Full-Size Gas 22-24 | **0430-0799** | **0430-1149** | **0430-1150** | **0430-1207** |
| PRO XD Full-Size Gas Crew 22-24 | **0430-0799** | **0430-1149** | **0430-1150** | **0430-1207** |
| Ranger 1000 20 | **0430-0799** | **0430-1149** | **0430-1150** | **0430-1207** |
| Ranger 1000 Diesel 15-18 | **0430-0455** | **0430-0692** | **0430-0693** | **0430-0751** |
| Ranger 1000 EPS 20 | **0430-0799** | **0430-1149** | **0430-1150** | **0430-1207** |
| Ranger 1000 EPS 21-24 | **0430-1305** | **0430-1303** | **0430-1304** | **0430-1372** |
| Ranger 1000 EPS BASE 18-19 | **0430-0799** | **0430-1149** | **0430-1150** | **0430-1207** |
| Ranger 1000 EPS Camo 20 | **0430-0799** | **0430-1149** | **0430-1150** | **0430-1207** |
| Ranger 1000 EPS Full-Size 20 | **0430-0799** | **0430-1149** | **0430-1150** | **0430-1207** |
| Ranger 1000 EPS HD MD 19 | **0430-0799** | **0430-1149** | **0430-1150** | **0430-1207** |
| Ranger 1000 EPS Premium 21-24 | **0430-1305** | **0430-1303** | **0430-1304** | **0430-1372** |
| Ranger 1000 EPS Texas Edition 20 | **0430-0799** | **0430-1149** | **0430-1150** | **0430-1207** |
| Ranger 1000 Premium 20 | **0430-0799** | **0430-1149** | **0430-1150** | **0430-1207** |
| Ranger 1000 Premium Winter Prep 20 | **0430-0799** | **0430-1149** | **0430-1150** | **0430-1207** |
| Ranger Crew 1000 20-21 | **0430-0799** | **0430-1149** | **0430-1150** | **0430-1207** |
| Ranger Crew 1000 22 | **0430-0799** | **0430-1303** | **0430-1304** | **0430-1372** |
| Ranger Crew 1000 24 | **0430-1305** | **0430-1303** | **0430-1304** | **0430-1372** |
| Ranger Crew 1000 Diesel 15-18 | **0430-0455** | **0430-0692** | **0430-0693** | **0430-0751** |
| Ranger Crew 1000 EPS Camo 20 | **0430-0799** | **0430-1149** | **0430-1150** | **0430-1207** |
| Ranger Crew 1000 EPS Full-Size 20 | **0430-0799** | **0430-1149** | **0430-1150** | **0430-1207** |
| Ranger Crew 1000 EPS Full-Size 23-24 | **0430-1305** | **0430-1303** | **0430-1304** | **0430-1372** |
| Ranger Crew 1000 EPS Premium 20-23 | **0430-1305** | **0430-1303** | **0430-1304** | **0430-1372** |
| Ranger Crew XP 1000 17 | **0430-0455** | **0430-0692** | **0430-0693** | **0430-0751** |
| Ranger Crew XP 1000 EPS 17-18 | **0430-0455** | **0430-0692** | **0430-0693** | **0430-0751** |
| Ranger Crew XP 1000 EPS 19-20 | **0430-0799** | **0430-1149** | **0430-1150** | **0430-1207** |
| Ranger Crew XP 1000 EPS Mud 19-21 | **0430-0799** | **0430-1149** | **0430-1150** | **0430-1207** |
| Ranger Crew XP 1000 EPS Mud 22 | **0430-0799** | **0430-1303** | **0430-1304** | **0430-1372** |
| Ranger Crew XP 1000 EPS NorthStar 18-21 | **0430-0799** | **0430-1149** | **0430-1150** | **0430-1207** |
| Ranger Crew XP 1000 EPS NorthStar 22-23 | **0430-1305** | **0430-1303** | **0430-1304** | **0430-1372** |
| Ranger Crew XP 1000 EPS NorthStar 24 | - | **0430-1303** | **0430-1304** | **0430-1372** |
| Ranger Crew XP 1000 EPS Premium 20 | **0430-0799** | **0430-1149** | **0430-1150** | **0430-1207** |
| Ranger Crew XP 1000 EPS Texas Edition 20-21 | **0430-0799** | **0430-1149** | **0430-1150** | **0430-1207** |
| Ranger Crew XP 1000 EPS Texas Edition 22-24 | **0430-1305** | **0430-1303** | **0430-1304** | **0430-1372** |
| Ranger Crew XP 1000 High Lifter 17-18 | **0430-0455** | - | - | **0430-0751** |
| Ranger Crew XP 1000 Hunter 17 | **0430-0455** | **0430-0692** | **0430-0693** | **0430-0751** |
| Ranger Crew XP 1000 NorthStar 17 | **0430-0455** | **0430-0692** | **0430-0693** | **0430-0751** |
| Ranger Crew XP 1000 Premium 21 | **0430-0799** | **0430-1149** | **0430-1150** | **0430-1207** |
| Ranger Crew XP 1000 Premium 22-24 | **0430-1305** | **0430-1303** | **0430-1304** | **0430-1372** |
| Ranger Crew XP 1000 Trail Boss 21 | **0430-0799** | **0430-1149** | **0430-1150** | **0430-1207** |
| Ranger Crew XP 1000 Trail Boss 22-24 | **0430-0799** | **0430-1303** | **0430-1304** | **0430-1372** |
| Ranger HST 15-17 | **0430-0455** | **0430-0692** | **0430-0693** | **0430-0751** |
| Ranger XP 1000 17 | **0430-0455** | **0430-0692** | **0430-0693** | **0430-0751** |
| Ranger XP 1000 EPS 17 | **0430-0455** | **0430-0692** | **0430-0693** | **0430-0751** |
| Ranger XP 1000 EPS 18-20 | **0430-0799** | **0430-1149** | **0430-1150** | **0430-1207** |
| Ranger XP 1000 EPS Mud 19-20 | **0430-0799** | **0430-1149** | **0430-1150** | **0430-1207** |
| Ranger XP 1000 EPS Mud 21 | **0430-0799** | **0430-1303** | **0430-1304** | **0430-1372** |
| Ranger XP 1000 EPS NorthStar 20 | **0430-0799** | **0430-1149** | **0430-1150** | **0430-1207** |
| Ranger XP 1000 EPS NorthStar 21 | **0430-1305** | **0430-1303** | **0430-1304** | **0430-1372** |

Tous les produits avec une référence **MAGENTA GRAS** sont nouveaux en 2026.

# KITS D'ASSEMBLAGES DE BIELLETTE DE SUPPORT DIRECTION POUR SSV (SUITE)

| MODÈLES | KIT DE ROTULE DE DIRECTION EXTÉRIEUR (2 REQUIS PAR VÉHICULE) - RÉF. | KIT D'EMBOUT SUPPORT ET PIGNON POUR SSV CÔTÉ GAUCHE - RÉF. | KIT D'EMBOUT SUPPORT ET PIGNON POUR SSV CÔTÉ DROIT - RÉF. | KIT DE DEUX SOUFFLETS DE RECH. POUR SUPPORT - RÉF. |
|---|---|---|---|---|
| **POLARIS (SUITE)** | | | | |
| Ranger XP 1000 EPS Premium 19-21 | **0430-0799** | **0430-1149** | **0430-1150** | **0430-1207** |
| Ranger XP 1000 EPS Premium 22-24 | **0430-1305** | **0430-1303** | **0430-1304** | **0430-1372** |
| Ranger XP 1000 EPS Texas Edition 21 | **0430-0799** | **0430-1303** | **0430-1304** | **0430-1372** |
| Ranger XP 1000 EPS Trail Boss 21-22 | **0430-0799** | **0430-1303** | **0430-1304** | **0430-1372** |
| Ranger XP 1000 EPS Trail Boss 23 | **0430-1305** | **0430-1303** | **0430-1304** | **0430-1372** |
| Ranger XP 1000 EPS Trail Boss 24 | **0430-0799** | **0430-1303** | **0430-1304** | **0430-1372** |
| Ranger XP 1000 High Lifter 17 | **0430-0455** | - | - | **0430-0751** |
| Ranger XP 1000 High Lifter 22 | **0430-0799** | **0430-1303** | **0430-1304** | **0430-1372** |
| Ranger XP 1000 Hunter 17 | **0430-0455** | **0430-0692** | **0430-0693** | **0430-0751** |
| Ranger XP 1000 NorthStar 17 | **0430-0455** | **0430-0692** | **0430-0693** | **0430-0751** |
| Ranger XP 1000 NorthStar 22-23 | **0430-1305** | **0430-1303** | **0430-1304** | **0430-1372** |
| Ranger XP 1000 NorthStar 24 | - | **0430-1303** | **0430-1304** | **0430-1372** |
| Ranger XP 1000 Ranch 17 | **0430-0455** | **0430-0692** | **0430-0693** | **0430-0751** |
| RZR 1000 (60") 16-21 | **0430-0799** | **0430-0802** | **0430-0805** | **0430-0751** |
| RZR 1000 Trail S Premium 21-23 | **0430-0799** | **0430-0802** | **0430-0805** | **0430-0751** |
| RZR 1000 Trail S Ultimate 21-24 | **0430-0799** | **0430-0802** | **0430-0805** | **0430-0751** |
| RZR RS1 18-22 | **0430-0799** | **0430-1103** | **0430-1104** | **0430-0751** |
| RZR S4 1000 19-20 | **0430-0799** | **0430-0802** | **0430-0805** | **0430-0751** |
| RZR XP 1000 14 | **0430-0773** | **0430-0774** | **0430-0775** | **0430-0751** |
| RZR XP 1000 15-18 | **0430-0873** | **0430-0874** | **0430-0875** | **0430-0751** |
| RZR XP 1000 19-20 | **0430-1100** | **0430-1101** | **0430-1102** | **0430-1206** |
| RZR XP 1000 Dynamix 19 | **0430-1100** | **0430-1101** | **0430-1102** | **0430-1206** |
| RZR XP 1000 High Lifter 15-22 | **0430-0873** | **0430-0874** | **0430-0875** | **0430-0751** |
| RZR XP 1000 LE 20 | **0430-1100** | **0430-1101** | **0430-1102** | **0430-1206** |
| RZR XP 1000 Premium 20 | **0430-1100** | **0430-1101** | **0430-1102** | **0430-1206** |
| RZR XP 1000 Premium 21 | **0430-1127** | **0430-1311** | **0430-1312** | **0430-1314** |
| RZR XP 1000 Premium 22-24 | **0430-1100** | **0430-1101** | **0430-1102** | **0430-1206** |
| RZR XP 1000 Ride Command 17-18 | **0430-0873** | **0430-0874** | **0430-0875** | **0430-0751** |
| RZR XP 1000 Ride Command 19 | **0430-1100** | **0430-1101** | **0430-1102** | **0430-1206** |
| RZR XP 1000 Sport 21 | **0430-1127** | **0430-1311** | **0430-1312** | **0430-1314** |
| RZR XP 1000 Sport 22-24 | **0430-1100** | **0430-1101** | **0430-1102** | **0430-1206** |
| RZR XP 1000 Trails & Rocks 17-22 | **0430-0873** | **0430-0874** | **0430-0875** | **0430-0751** |
| RZR XP 1000 Ultimate 24 | **0430-1100** | - | - | **0430-1314** |
| RZR XP 4 1000 14 | **0430-0773** | **0430-0774** | **0430-0775** | **0430-0751** |
| RZR XP 4 1000 15-18 | **0430-0873** | **0430-0874** | **0430-0875** | **0430-0751** |
| RZR XP 4 1000 19-20 | **0430-1100** | **0430-1101** | **0430-1102** | **0430-1206** |
| RZR XP 4 1000 Dynamix 19 | **0430-1100** | **0430-1101** | **0430-1102** | **0430-1206** |
| RZR XP 4 1000 High Lifter 17-22 | **0430-0873** | **0430-0874** | **0430-0875** | **0430-0751** |
| RZR XP 4 1000 Premium 21-24 | **0430-1100** | **0430-1101** | **0430-1102** | **0430-1206** |
| RZR XP 4 1000 Ride Command 18 | **0430-0873** | **0430-0874** | **0430-0875** | **0430-0751** |
| RZR XP 4 1000 Ride Command 19 | **0430-1100** | **0430-1101** | **0430-1102** | **0430-1206** |
| RZR XP 4 1000 Sport 21-23 | **0430-1100** | **0430-1101** | **0430-1102** | **0430-1206** |
| RZR XP 4 1000 Sport 24 | **0430-1100** | - | - | **0430-1314** |
| RZR XP 4 1000 Ultimate 24 | **0430-1100** | - | - | **0430-1314** |
| RZR Pro R 4 Premium 22-24 | **0430-1309** | **0430-1313** | **0430-1313** | **0430-1376** |
| RZR Pro R 4 Sport 22 | **0430-1309** | **0430-1313** | **0430-1313** | **0430-1376** |
| RZR Pro R 4 Ultimate 22-24 | **0430-1309** | **0430-1313** | **0430-1313** | **0430-1376** |
| RZR Pro R 4 Ultimate Launch Edition 22 | **0430-1309** | **0430-1313** | **0430-1313** | **0430-1376** |
| RZR Pro R Premium 22-24 | **0430-1309** | **0430-1313** | **0430-1313** | **0430-1376** |
| RZR Pro R Sport 22 | **0430-1309** | **0430-1313** | **0430-1313** | **0430-1376** |
| RZR Pro R Ultimate 22-24 | **0430-1309** | **0430-1313** | **0430-1313** | **0430-1376** |
| RZR Pro R Ultimate Launch Edition 22 | **0430-1309** | **0430-1313** | **0430-1313** | **0430-1376** |
| **YAMAHA** | | | | |
| YXR450 Rhino 06-09 | **0430-0669** | **0430-0670** | **0430-0670** | **0430-0749** |
| YXR 660 Rhino 04-07 | **0430-0669** | **0430-0670** | **0430-0670** | **0430-0749** |
| YXC Viking VI 700 (tous) 15-24 | **0430-0669** | **0430-1300** | **0430-1300** | **0430-0749** |
| YXE Wolverine 700 (tous) 16-18 | **0430-0669** | **0430-1300** | **0430-1300** | **0430-0749** |
| YXM Viking 700 (tous) 14-24 | **0430-0669** | **0430-1300** | **0430-1300** | **0430-0749** |
| YXR700 Rhino FI 08-13 | **0430-0669** | **0430-0670** | **0430-0670** | **0430-0749** |
| YXF Wolverine X2 850 (tous) 19-24 | **0430-0669** | **0430-1301** | **0430-1301** | **0430-0749** |
| YXF Wolverine X4 850 (tous) 18-24 | **0430-0669** | **0430-1301** | **0430-1301** | **0430-0749** |
| YXE Wolverine RMAX2 1000 (tous) 21-24 | **0430-0951** | **0430-1302** | **0430-1302** | **0430-0749** |
| YXF Wolverine RMAX4 1000 (tous) 21-24 | **0430-0951** | **0430-1302** | **0430-1302** | **0430-0749** |
| YXE Wolverine X2 1000/XT-R 24 | **0430-0951** | - | - | **0430-0749** |
| YXZ1000R EPS (tous) 16-24 | **0430-0951** | **0430-0952** | **0430-0952** | **0430-0749** |
| YXZ1000R SE 16 | **0430-0951** | **0430-0952** | **0430-0952** | **0430-0749** |



Tous les produits avec une référence **MAGENTA GRAS** sont nouveaux en 2026.

ÉCHAPPEMENT
LAMES À NEIGE ET ACCESSOIRES
TREUILS ET FIXATIONS
AUDIO
ACCESSOIRES GÉNÉRAUX ET CADENAS/ ANTIVOLS
PORTE-BAGAGES ET ACCESSOIRES
COFFRES, BAGAGES ET RANGEMENT
PIÈCES PLASTIQUES ET DE CARÉNAGE
PARE-CHOCS ET PROTECTIONS
GUIDONS ET COMMANDES
ROUES ET ACCESSOIRES
FREINS
COURROIES, CHAÎNES, PIGNONS ET COURONNES
TRANSMISSION
SUSPENSION
MOTEUR ET REFROIDISSEMENT
ADMISSION
ÉLECTRICITÉ
ÉCLAIRAGE
OUTILLAGE ET PROMOTION




0430-1436

DEMON POWERSPORTS

## ROTULES DE DIRECTION XTREME HEAVY-DUTY RACE-SPEC

- Remplacement direct à longueur d'origine
- Barre en aluminium usiné haute résistance
- Rotule de direction et articulation Heim en acier chromoly
- Visserie chromée et zinguée offrant une protection contre la corrosion

| MODÈLES | AVANT - RÉF. |
|---|---|
| **CAN-AM** | |
| Defender HD5/DPS 17-21, Defender HD10 DPS/PRO/XT-P 20-23, Defender HD10 XT 20-24, Defender HD10 6x6 DPS 20-24 | 0430-1437 |
| Defender HD8 XT CAB 18-20, Defender HD10 X mr/Limited/MAX 18-24 | 0430-1436 |
| Outlander/Renegade (compatible avec l'ensemble de biellette OEM n° 703501038) 16-25 | 0430-1438 |

| MODÈLES | AVANT - RÉF. |
|---|---|
| **POLARIS** | |
| Ranger 900 Crew XP 19, Ranger 1000 XP 18-24, Ranger 1000 Crew XP 19-24 | 0430-1440 |
| **YAMAHA** | |
| Wolverine RMAX2/4 21-24, Wolverine RMAX4 21-24, YXZ1000R 16-24 | 0430-1439 |




0430-1225

Trinity Racing

## BIELLETTES DE DIRECTION

- Les biellettes de direction d'origine ont tendance à se plier en cas de conduite extrême
- Les biellettes de direction Trinity Racing réduisent ce problème et sont soumises à des tests de résistance dans le désert, les dunes de sable et les chemins escarpés
- Les biellettes de direction sont fabriquées en aluminium extrudé
- Des cales de haute qualité sont utilisées et tous les désalignements appropriés sont inclus pour rendre l'installation simple
- Les cales sont en acier inoxydable de haute qualité avec un manchon anti-poussière intégré à la cale
- Disponible en noir anodisé avec le logo Trinity Racing gravé au laser

| MODÈLES | RÉF. |
|---|---|
| **CAN-AM** | |
| Maverick X3/MAX Turbo/R/RR modèles 183 cm (72") uniquement 17-23 | 0430-1225 |

| MODÈLES | RÉF. |
|---|---|
| **POLARIS** | |
| RZR XP1000/Turbo 163 cm (64") (boulons de 12 mm) 17,5-22 | 0430-1224 |

Tous les produits avec une référence **MAGENTA GRAS** sont nouveaux en 2026.




## KITS DE ROTULES DE DIRECTION

- Chaque kit contient deux rotules de direction de qualité - l'une avec un filetage de droite et l'autre avec un filetage de gauche - ainsi que des goupilles et des contre-écrous
- Les rotules sont renforcées, et elles peuvent être placées directement, tout en coûtant bien moins cher que les pièces d'origine
- Vendues par kits pour une rotule ; il faut deux kits par véhicule

| MODÈLES | RÉF. |
|---|---|
| **ARCTIC CAT** | |
| 50 2x4 08 | **0430-0062** |
| DVX50 06-07 | **0430-0307** |
| DVX50 08 | **0430-0062** |
| 50 Y-6 06 | **0430-0307** |
| DVX90 06 | **0430-0307** |
| DVX90 07-18 | **0430-0062** |
| 90 Utility 2x4 06 | **0430-0307** |
| 90 Utility 2x4 07-16 | **0430-0062** |
| Alterra 90 17-24 | **0430-0062** |
| 150 Utility 09-19 | **0430-0065** |
| 250 2x4 99-05 | **0430-0453** |
| 250 2x4 06-09 | **0430-0065** |
| 250 4x4 01-05 | **0430-0453** |
| DVX250 06-08 | **0430-0065** |
| 300 2x4 98-04 | **0430-0453** |
| 300 2x4 10-16 | **0430-0065** |
| 300 4x4 98-05 | **0430-0453** |
| Alterra 300 17-24 | **0430-0065** |
| DVX300 09-15 | **0430-0065** |
| 350 CR 12 | **0430-0062** |
| 350 Utility 4x4 11 | **0430-0062** |
| 366 FIS avec AT 08-10 | **0430-0453** |
| 366 SE FIS avec AT 11 | **0430-0453** |
| 375 2x4 avec AT 02 | **0430-0453** |
| 375 4x4 avec AT 02 | **0430-0453** |
| 400 2x4 98-01 | **0430-0453** |
| 400 4x4 98-00 | **0430-0453** |
| 400 4x4 14-15 | **0430-0719** |
| 400 4x4 avec AT 03-04 | **0430-0453** |
| 400 4x4 avec MT 01-04 | **0430-0453** |
| DVX400 04-08 | **0430-0065** |
| 400 FIS 2x4 avec AT 03-04 | **0430-0453** |
| 400 FIS 2x4 avec MT 03-04 | **0430-0453** |
| 400 FIS 4x4 TRV 06-14 | **0430-0453** |
| 400 FIS 4x4 avec AT 03-08 | **0430-0453** |
| 400 FIS 4x4 avec AT 13-14 | **0430-0719** |
| 400 FIS 4x4 avec AT LTD 07 | **0430-0453** |
| 400 FIS 4x4 avec MT 02-08 | **0430-0453** |
| 400 TBX 4x4 04-06 | **0430-0453** |
| 400 VP 4x4 avec AT 05-06 | **0430-0453** |
| 400 VP 4x4 avec MT 05-06 | **0430-0453** |
| Alterra 400 16-17 | **0430-0719** |
| 425 4x4 11-12 | **0430-0062** |
| 425 SE 4x4 12 | **0430-0062** |
| 450 4x4 13-15 | **0430-0719** |
| 450 H1 10-11 | **0430-0453** |
| 450i EFI 12 | **0430-0453** |
| 450i GT EFI 12 | **0430-0453** |
| 450i TRV EFI 11-12 | **0430-0453** |
| 450i TRV GT EFI 12 | **0430-0453** |
| Alterra 450 16-24 | **0430-0719** |
| XC 450 11-12 | **0430-0062** |
| XC 450 13-17 | **0430-0719** |
| 454 2x4 97-98 | **0430-0453** |
| 454 4x4 96-98 | **0430-0453** |
| 500 4x4 98-99 | **0430-0453** |
| 500 4x4 avec AT 00-02 | **0430-0453** |
| 500 4x4 avec MT 00-01 | **0430-0453** |
| 500 EFI 4x4 avec AT 13-14 | **0430-0453** |
| 500 EFI 4x4 avec AT 15-17 | **0430-0865** |

| MODÈLES | RÉF. |
|---|---|
| **ARCTIC CAT (SUITE)** | |
| 500 FIS 4x4 avec AT 02-09 | **0430-0453** |
| 500 FIS 4x4 avec MT 02-09 | **0430-0453** |
| 500 FIS TBX 4x4 02-06 | **0430-0453** |
| 500 FIS TRV 4x4 03-08 | **0430-0453** |
| 500 TRV 13-14 | **0430-0453** |
| 500 TRV 15 | **0430-0865** |
| 500 XR 15 | **0430-0865** |
| 500 XT EFI 13-14 | **0430-0453** |
| Alterra 500 17-18 | **0430-0719** |
| Alterra 500 XT 16 | **0430-0865** |
| Alterra TRV 500 17 | **0430-0865** |
| 550 EFI 4x4 12-13 | **0430-0453** |
| 550 EFI 4x4 14 | **0430-0865** |
| 550 GT EFI 4x4 12 | **0430-0453** |
| 550 H1 FIS 4x4 09-11 | **0430-0453** |
| 550 H1 FIS 4x4 LTD 09 | **0430-0453** |
| 550 LTD EFI 11-14 | **0430-0453** |
| 550 TRV 4x4 avec AT 09-11 | **0430-0453** |
| 550 TRV Cruiser 12 | **0430-0453** |
| 550 TRV GT 11-12 | **0430-0453** |
| 550 TRV LTD 09-13 | **0430-0453** |
| 550 TRV LTD 14-15 | **0430-0865** |
| 550 TRV XT 13 | **0430-0453** |
| 550 TRV XT 14-15 | **0430-0865** |
| 550 XR 15 | **0430-0865** |
| 550 XR LTD 15 | **0430-0865** |
| 550 XR XT 15 | **0430-0865** |
| 550 XT EFI 4x4 13 | **0430-0453** |
| 550 XT EFI 4x4 14 | **0430-0865** |
| Alterra 550 16 | **0430-0865** |
| Alterra 550 XT 16 | **0430-0865** |
| Alterra TRV 550 XT EPS 17 | **0430-0865** |
| Alterra 570 19-20 | **0430-0865** |
| Alterra 570 EPS 19-21 | **0430-0865** |
| Alterra 570 XT 19 | **0430-0865** |
| Alterra 600 EPS 22-24 | **0430-0865** |
| 650 4x4 H1 07-11 | **0430-0453** |
| 650 4x4 avec AT V2 04-06 | **0430-0453** |
| 650 H1 LTD 05-07 | **0430-0453** |
| 650 H1 Mud Pro 10-11 | **0430-0453** |
| 650 H1 TBX 07-09 | **0430-0453** |
| 650 TRV 07-08 | **0430-0453** |
| 650 TRV 09 | **0430-0865** |
| 650 TRV LTD 07 | **0430-0453** |
| 650i 4x4 12 | **0430-0453** |
| 700 Diesel 07-14 | **0430-0453** |
| 700 Diesel 15 | **0430-0865** |
| 700 EFI 07-14 | **0430-0453** |
| 700 EFI H1 08-10 | **0430-0453** |
| 700 EFI H1 LTD 09 | **0430-0453** |
| 700 EFI H1 Mud Pro 09-11 | **0430-0453** |
| 700 GT EFI 12 | **0430-0453** |
| 700 LTD 06-14 | **0430-0453** |
| 700 Mud Pro 12 | **0430-0453** |
| 700 Mud Pro LTD 12-13 | **0430-0453** |
| 700 Mud Pro LTD 14-17 | **0430-0865** |
| 700 TBX 10-14 | **0430-0453** |
| 700 TBX 15-17 | **0430-0865** |
| 700 TBX GT 12 | **0430-0453** |
| 700 TBX LTD 11 | **0430-0453** |

| MODÈLES | RÉF. |
|---|---|
| **ARCTIC CAT (SUITE)** | |
| 700 TBX SE 16 | **0430-0865** |
| 700 TRV 08-12 | **0430-0453** |
| 700 TRV Cruiser 08-10 | **0430-0453** |
| 700 TRV GT 11-12 | **0430-0453** |
| 700 TRV LTD 13 | **0430-0453** |
| 700 TRV LTD 14-15 | **0430-0865** |
| 700 TRV SE 16 | **0430-0865** |
| 700 TRV XT 13 | **0430-0453** |
| 700 TRV XT 14-15 | **0430-0865** |
| 700 XR 15 | **0430-0865** |
| 700 XR LTD 15 | **0430-0865** |
| 700 XR XT 15 | **0430-0865** |
| 700 XT 13-14 | **0430-0453** |
| Alterra 700 16-21 | **0430-0865** |
| Alterra 700 Mud Pro LTD 18-19 | **0430-0865** |
| Alterra 700 TBX 17-20 | **0430-0865** |
| Alterra 700 VLX 17-18 | **0430-0865** |
| Alterra 700 VLX EPS 18 | **0430-0865** |
| Alterra 700 XT 16 | **0430-0865** |
| Alterra 700 XT EPS 17-19 | **0430-0865** |
| Alterra TRV 700 EPS 20 | **0430-0865** |
| Alterra TRV 700 XT EPS 17-22 | **0430-0865** |
| Wildcat X EPS 19 | **0430-0776** |
| Wildcat X LTD EPS 18-19 | **0430-0776** |
| 1000 H2 LTD 11 | **0430-0453** |
| 1000 H2 Mud Pro 10-11 | **0430-0453** |
| 1000 H2 Thundercat 08-10 | **0430-0453** |
| 1000 Mud Pro LTD 12-14 | **0430-0453** |
| 1000 Mud Pro LTD 15-17 | **0430-0865** |
| 1000 TRV 09-10 | **0430-0453** |
| 1000 TRV Cruiser 09-12 | **0430-0453** |
| 1000 TRV GT 12 | **0430-0453** |
| 1000 TRV LTD 13 | **0430-0453** |
| 1000 TRV LTD 14-15 | **0430-0865** |
| 1000 TRV XT 15 | **0430-0865** |
| 1000 XT 13 | **0430-0453** |
| 1000 XT 14-17 | **0430-0865** |
| 1000i GT 12 | **0430-0453** |
| Alterra TRV 1000 XT 17 | **0430-0865** |
| Wildcat 1000 14 | **0430-0776** |
| Wildcat 1000 (dernière construction ) 13 | **0430-0776** |
| Wildcat 4 13-14 | **0430-0776** |
| Wildcat 4 LTD 14 | **0430-0776** |
| Wildcat 4X 14-16 | **0430-0776** |
| Wildcat 4X LTD 14-18 | **0430-0776** |
| Wildcat GT 12-13 | **0430-0776** |
| Wildcat LTD 13-14 | **0430-0776** |
| Wildcat LTD (dernière construction) 13 | **0430-0776** |
| Wildcat X 13-16 | **0430-0776** |
| Wildcat X LTD 14-16 | **0430-0776** |
| Wildcat X SE 16 | **0430-0776** |
| **CAN-AM** | |
| Outlander 330 04-05 | **0430-0059** |
| Outlander 330 4x4 05 | **0430-0059** |
| Outlander 400 03-04 | **0430-0059** |
| Outlander 400 STD 2x4 05 | **0430-0059** |
| Outlander 400 STD 4x4 05-15 | **0430-0059** |
| Outlander 400 XT 4x4 04-14 | **0430-0059** |
| Outlander MAX 400 STD 4x4 05-15 | **0430-0059** |
| Outlander MAX 400 XT 4x4 06-15 | **0430-0059** |

**Suite de la section KITS DE ROTULES DE DIRECTION page suivante.**

Tous les produits avec une référence **MAGENTA GRAS** sont nouveaux en 2026.

## KITS DE ROTULES DE DIRECTION (SUITE)

| MODÈLES | RÉF. |
|---|---|
| **CAN-AM (SUITE)** | |
| Outlander 450 6x6 19 | **0430-0717** |
| Outlander DPS 450 EFI 16-23 | **0430-0717** |
| Outlander L 450 EFI 15-16 | **0430-0717** |
| Outlander L MAX 450 EFI 15-16 | **0430-0717** |
| Outlander MAX 450 6x6 19-23 | **0430-0717** |
| Outlander MAX 450 EFI 17 | **0430-0717** |
| Outlander MAX 450 DPS 6x6 24 | **0430-0717** |
| Outlander MAX 450 DPS EFI 16-23 | **0430-0717** |
| Outlander MAX 450 STD EFI 18-23 | **0430-0717** |
| Outlander 450 STD EFI 17-23 | **0430-0717** |
| Outlander 500 LTD 4x4 10 | **0430-0059** |
| Outlander 500 STD 4x4 07-12 | **0430-0059** |
| Outlander 500 STD 4x4 13-15 | **0430-0717** |
| Outlander 500 XT 4x4 07-12 | **0430-0059** |
| Outlander 500 XT 4x4 13-14 | **0430-0717** |
| Outlander L 500 EFI 15 | **0430-0717** |
| Outlander L MAX 500 EFI 15 | **0430-0717** |
| Outlander MAX 500 EFI 15 | **0430-0717** |
| Outlander MAX 500 STD 4x4 07-12 | **0430-0059** |
| Outlander MAX 500 STD 4x4 13-14 | **0430-0717** |
| Outlander MAX 500 XT 4x4 07-12 | **0430-0059** |
| Outlander MAX 500 XT 4x4 13-15 | **0430-0717** |
| Quest 500 02-04 | **0430-0717** |
| Quest 500 XT 02-04 | **0430-0717** |
| Renegade 500 08-12 | **0430-0059** |
| Renegade 500 13-15 | **0430-0717** |
| Renegade 500 XT 12 | **0430-0059** |
| Traxter 500 99-05 | **0430-0717** |
| Traxter 500 Auto CVT 05 | **0430-0717** |
| Traxter MAX 500 03-05 | **0430-0717** |
| Traxter MAX 500 XT 04-05 | **0430-0717** |
| Outlander 570 EFI Hunter Edition 16-20 | **0430-0717** |
| Outlander DPS 570 EFI 16-23 | **0430-0717** |
| Outlander L 570 EFI 16 | **0430-0717** |
| Outlander L MAX 570 EFI 16 | **0430-0717** |
| Outlander 570 LE EFI 16 | **0430-0717** |
| Outlander MAX 570 EFI 16-17 | **0430-0717** |
| Outlander MAX 570 DPS EFI 16-23 | **0430-0717** |
| Outlander MAX 570 PRO EFI 19 | **0430-0717** |
| Outlander MAX 570 STD EFI 18-23 | **0430-0717** |
| Outlander MAX 570 XT EFI 16-23 | **0430-0717** |
| Outlander 570 MR EFI 22-23 | **0430-0717** |
| Outlander 570 PRO EFI 17-19 | **0430-0717** |
| Outlander 570 STD EFI 17-23 | **0430-0717** |
| Outlander 570 X mr EFI 16-23 | **0430-0717** |
| Outlander 570 XT EFI 16-23 | **0430-0717** |
| Renegade 570 EFI 16- 22 | **0430-0717** |
| Renegade 570 X mr EFI 17-21 | **0430-0717** |
| DS650 00-07 | **0430-0717** |
| DS650 Baja 02-04 | **0430-0717** |
| DS650 X 04-07 | **0430-0717** |
| Outlander 650 6x6 15-19 | **0430-0717** |
| Outlander 650 6x6 PRO 19 | **0430-0717** |
| Outlander 650 PRO 16-20 | **0430-0717** |
| Outlander 650 STD 4x4 06-12 | **0430-0059** |
| Outlander 650 STD 4x4 13-15 | **0430-0717** |
| Outlander 650 X mr 13-23 | **0430-0717** |
| Outlander 650 XT 4x4 06-12 | **0430-0059** |
| Outlander 650 XT 4x4 13-23 | **0430-0717** |
| Outlander DPS 650 EFI 16-22 | **0430-0717** |
| Outlander MAX 650 6x6 19-22 | **0430-0717** |
| Outlander MAX 650 6x6 DPS 24 | **0430-0717** |
| Outlander MAX 650 6x6 XT 17 | **0430-0717** |
| Outlander MAX 650 DPS 19-22 | **0430-0717** |
| Outlander MAX 650 DPS 6x6 23 | **0430-0717** |
| Outlander MAX 650 STD 4x4 06-12 | **0430-0059** |
| Outlander MAX 650 STD 4x4 13-15 | **0430-0717** |
| Outlander MAX 650 XT 21-23 | **0430-0717** |
| Outlander MAX 650 XT 4x4 06-12 | **0430-0059** |
| Outlander MAX 650 XT 4x4 13-14 | **0430-0717** |
| Outlander MAX 650 XT-P 4x4 10-12 | **0430-0059** |
| Outlander MAX 650 XT-P 4x4 15 | **0430-0717** |
| Outlander STD 650 EFI 17-22 | **0430-0717** |
| Quest 650 STD/XT 02-04 | **0430-0717** |

| MODÈLES | RÉF. |
|---|---|
| **CAN-AM (SUITE)** | |
| Quest MAX 650 04 | **0430-0717** |
| Renegade 650 EFI 18- 19 | **0430-0717** |
| Renegade 650 STD EFI 23-24 | **0430-0717** |
| Renegade 650 X mr EFI 22-24 | **0430-0717** |
| Renegade 650 X xc EFI 19 | **0430-0717** |
| Traxter 650 04-05 | **0430-0717** |
| Traxter 650 Auto CVT 05 | **0430-0717** |
| Traxter 650 MAX Auto CVT 05 | **0430-0717** |
| Outlander 800 STD 4x4 06-08 | **0430-0059** |
| Outlander 800 X mr 11-12 | **0430-0059** |
| Outlander 800 XT 4x4 06-08 | **0430-0059** |
| Outlander 800 X xc 11 | **0430-0059** |
| Outlander 800R DPS 4x4 15 | **0430-0717** |
| Outlander 800R STD 4x4 09-11 | **0430-0059** |
| Outlander 800R STD 4x4 12-15 | **0430-0717** |
| Outlander 800R X mr 15 | **0430-0717** |
| Outlander 800R XT 4x4 09-12 | **0430-0059** |
| Outlander 800R XT 4x4 13-15 | **0430-0717** |
| Outlander 800R XT-P 4x4 10-11 | **0430-0059** |
| Outlander 800R XT-P 4x4 15 | **0430-0717** |
| Outlander MAX 800 LTD 4x4 07-08 | **0430-0059** |
| Outlander MAX 800 STD 4x4 06-08 | **0430-0059** |
| Outlander MAX 800 XT 4x4 06-08 | **0430-0059** |
| Outlander MAX 800R DPS 4x4 15 | **0430-0717** |
| Outlander MAX 800R EFI 15 | **0430-0717** |
| Outlander MAX 800R LTD 4x4 09-12 | **0430-0059** |
| Outlander MAX 800R STD 4x4 09-11 | **0430-0059** |
| Outlander MAX 800R STD 4x4 12-14 | **0430-0717** |
| Outlander MAX 800R XT 4x4 09-12 | **0430-0059** |
| Outlander MAX 800R XT 4x4 13-15 | **0430-0717** |
| Outlander MAX 800R XT-P 4x4 10-12 | **0430-0059** |
| Outlander MAX 800R XT-P 4x4 13-15 | **0430-0717** |
| Renegade 800 07-11 | **0430-0059** |
| Renegade 800 12-15 | **0430-0717** |
| Renegade 800 X 08-09 | **0430-0059** |
| Renegade 800 X xc 10-11 | **0430-0059** |
| Renegade 800 X xc 12-15 | **0430-0717** |
| Outlander 850 16-24 | **0430-0717** |
| Outlander 850 DPS 16-24 | **0430-0717** |
| Outlander 850 North Edition 18-20 | **0430-0717** |
| Outlander 850 X mr 16-24 | **0430-0717** |
| Outlander 850 XT 16-24 | **0430-0717** |
| Outlander 850 XT-P 16-24 | **0430-0717** |
| Outlander MAX 850 DPS 17-24 | **0430-0717** |
| Outlander MAX 850 XT 16-24 | **0430-0717** |
| Outlander MAX 850 XT-P 16-24 | **0430-0717** |
| Renegade 850 16-22 | **0430-0717** |
| Renegade 850 X xc 16-22 | **0430-0717** |
| Outlander 1000 6x6 PRO 18-19 | **0430-0717** |
| Outlander 1000 6x6 PRO+ 20 | **0430-0717** |
| Outlander 1000 6x6 XT 14-19 | **0430-0717** |
| Outlander 1000 DPS 12-15 | **0430-0717** |
| Outlander 1000 PRO 17 | **0430-0717** |
| Outlander 1000 X mr 13-15 | **0430-0717** |
| Outlander 1000 XT 12-15 | **0430-0717** |
| Outlander 1000 XT-P 13-15 | **0430-0717** |
| Outlander 1000R DPS 16-19 | **0430-0717** |
| Outlander 1000R X mr 16-24 | **0430-0717** |
| Outlander 1000R XT 16-24 | **0430-0717** |
| Outlander 1000R XT-P 16-24 | **0430-0717** |
| Outlander 1000R X xc 18-24 | **0430-0717** |
| Outlander MAX 1000 13-15 | **0430-0717** |
| Outlander MAX 1000 6x6 XT 19-24 | **0430-0717** |
| Outlander MAX 1000 LTD 13-15 | **0430-0717** |
| Outlander MAX 1000 PRO 17 | **0430-0717** |
| Outlander MAX 1000 XT 13-15 | **0430-0717** |
| Outlander MAX 1000 XT-P 13-19 | **0430-0717** |
| Outlander MAX 1000R 17 | **0430-0717** |
| Outlander MAX 1000R LTD 16-24 | **0430-0717** |
| Outlander MAX 1000R XT 16-24 | **0430-0717** |
| Outlander MAX 1000R XT-P 16-24 | **0430-0717** |
| Renegade 1000 12-15 | **0430-0717** |
| Renegade 1000 X xc 12-15 | **0430-0717** |
| Renegade 1000R 16-19 | **0430-0717** |

| MODÈLES | RÉF. |
|---|---|
| **CAN-AM (SUITE)** | |
| Renegade 1000R X mr 16-24 | **0430-0717** |
| Renegade 1000R X xc 16-24 | **0430-0717** |
| **CFMOTO** | |
| CFORCE 400 16-22 | **0430-1297** |
| CFORCE 500 H.O. 14-18 | **0430-0227** |
| CFORCE 500 S 15-16 | **0430-0227** |
| CFORCE 500 S 17-22 | **0430-1297** |
| CFORCE 500 X5 L Carb 14 | **0430-0227** |
| CFORCE 500 X5 L EFI 14 | **0430-0227** |
| CFORCE 500 X5 S Carb 14 | **0430-0227** |
| CFORCE 500 X5 S EFI 14 | **0430-0227** |
| CFORCE 500-2 L 11-12 | **0430-0227** |
| CFORCE 500-2 S 07-14 | **0430-0227** |
| CFORCE 500-2A L 07-14 | **0430-0227** |
| CFORCE X5 500 L Carb 11-13 | **0430-0227** |
| CFORCE X5 500 L EFI 11-13 | **0430-0227** |
| CFORCE X5 500 S Carb 11-13 | **0430-0227** |
| CFORCE X5 500 S EFI 11-12 | **0430-0227** |
| CFORCE 600 19 | **0430-0227** |
| CFORCE 600 20-22 | **0430-1297** |
| CFORCE 600 Touring 20-22 | **0430-1297** |
| CFORCE X6 600 13 | **0430-0227** |
| CFORCE X6 600 L 11-12 | **0430-0227** |
| CFORCE X6 600 S 11-12 | **0430-0227** |
| CFORCE X6 X-Lander 12 | **0430-0227** |
| CFORCE X600 L 14 | **0430-0227** |
| CFORCE X600 S 14 | **0430-0227** |
| CFORCE 800 15-17 | **0430-0227** |
| CFORCE X8 X-Lander 12-14 | **0430-0227** |
| **HONDA** | |
| TRX70 86-87 | **0430-0051** |
| TRX90 93-24 | **0430-0051** |
| TRX125 85-88 | **0430-0051** |
| TRX200 84 | **0430-0051** |
| TRX200 90-97 | **0430-0058** |
| TRX200D 90-97 | **0430-0058** |
| TRX200SX 86-88 | **0430-0051** |
| FL250 1977-84 | **0430-0051** |
| TRX250 FourTrax 85-86 | **0430-0051** |
| TRX250 Recon 97-01 | **0430-0058** |
| TRX250R 86-89 | **0430-0056** |
| TRX250TE Recon 02-24 | **0430-0058** |
| TRX250TM Recon 02-24 | **0430-0058** |
| TRX250X 87-92 | **0430-0056** |
| TRX250X/EX Sportrax 01-24 | **0430-0058** |
| TRX300 EX 93-08 | **0430-0056** |
| TRX300 FourTrax 88-00 | **0430-0058** |
| TRX300X 09 | **0430-0056** |
| TRX300FW FourTrax 4x4 88-00 | **0430-0058** |
| TRX350FE Rancher 00-06 | **0430-0058** |
| TRX350FM Rancher 00-06 | **0430-0058** |
| TRX350TE Rancher 00-06 | **0430-0058** |
| TRX350TM Rancher 00-06 | **0430-0058** |
| FL400 Pilot 89 | **0430-0058** |
| TRX400EX 99-08 | **0430-0056** |
| TRX400FA Rancher 04-07 | **0430-0058** |
| TRX400FGA Rancher 4x4 04-07 | **0430-0058** |
| TRX400FW Foreman 4x4 95-03 | **0430-0058** |
| TRX400X 09-14 | **0430-0056** |
| TRX420FA Rancher (IRS) 09-24 | **0430-0058** |
| TRX420FA Rancher (axe solide) 14-24 | **0430-0058** |
| TRX420FE Rancher 07-24 | **0430-0058** |
| TRX420FM Rancher 07-24 | **0430-0058** |
| TRX420FPA Rancher (IRS) 09-14 | **0430-0058** |
| TRX420FPE Rancher 09-13 | **0430-0058** |
| TRX420FPM Rancher 09-13 | **0430-0058** |
| TRX420TE Rancher 07-24 | **0430-0058** |
| TRX420TM Rancher 07-24 | **0430-0058** |
| TRX450ER 06-17 | **0430-0056** |
| TRX450ES Foreman 98-01 | **0430-0058** |
| TRX450FE Foreman 02-04 | **0430-0058** |
| TRX450FM Foreman 02-04 | **0430-0058** |
| TRX450R 04-09 | **0430-0056** |
| TRX450S Foreman 98-01 | **0430-0058** |

Tous les produits avec une référence **MAGENTA GRAS** sont nouveaux en 2026.

# KITS DE ROTULES DE DIRECTION (SUITE)

| MODÈLES | RÉF. |
|---|---|
| **HONDA (SUITE)** | |
| TRX500FA Rubicon 01-19 | 0430-0058 |
| TRX500FE Foreman 05-19 | 0430-0058 |
| TRX500FGA Rubicon 04-08 | 0430-0058 |
| TRX500FM Foreman 05-13 | 0430-0058 |
| TRX500FM Foreman (IRS) 15-19 | 0430-0058 |
| TRX500FM Foreman (axe solide) 14-19 | 0430-0058 |
| TRX500FPA Rubicon 09-14 | 0430-0058 |
| TRX500FPE Foreman 07-13 | 0430-0058 |
| TRX500FPM Foreman 08-13 | 0430-0058 |
| TRX500TM Foreman 05-06 | 0430-0058 |
| TRX520FA Rubicon 20-24 | 0430-0058 |
| TRX520FE Foreman 20-24 | 0430-0058 |
| TRX520FM Foreman (IRS) 20-24 | 0430-0058 |
| TRX520FM Foreman (axe solide) 20-24 | 0430-0058 |
| TRX650 Rincon 03-05 | 0430-0058 |
| TRX680 Rincon 06-23 | 0430-0058 |
| TRX700 Rubicon 24 | 0430-0058 |
| TRX700XX 08-09 | 0430-0056 |
| **JOHN DEERE** | |
| Trail Buck 500 Utility (tous) | 0430-0717 |
| Trail Buck 650 (tous) | 0430-0717 |
| Trail Buck 650 EX (tous) | 0430-0717 |
| Trail Buck 650 EXT (tous) | 0430-0717 |
| **KAWASAKI** | |
| KFX50 07-24 | 0430-0062 |
| KFX80 03-06 | 0430-0062 |
| KFX90 07-24 | 0430-0062 |
| KLF110 87-88 | 0430-0062 |
| KLF185 Bayou 85-88 | 0430-0062 |
| KLF220 Bayou 88-02 | 0430-0062 |
| KFX250 Mojave 87-04 | 0430-0062 |
| KLF250 Bayou 03-11 | 0430-0062 |
| KXF250 Tecate 87-88 | 0430-0062 |
| KEF300 Lakota 95-03 | 0430-0062 |
| KLF300C Bayou 4x4 89-05 | 0430-0062 |
| KVF300 Brute Force 12-24 | 0430-0065 |
| KVF300A Prairie 4x4 99-00 | 0430-0062 |
| KVF300A Prairie 4x4 01-02 | 0430-0063 |
| KVF300B Prairie 2x4 99-00 | 0430-0062 |
| KVF300B Prairie 2x4 01-02 | 0430-0063 |
| KVF360A Prairie 4x4 03-13 | 0430-0059 |
| KVF360B Prairie 03-11 | 0430-0059 |
| KVF360C Prairie 4x4 03-13 | 0430-0059 |
| KFX400 03 | 0430-0062 |
| KFX400 04-06 | 0430-0065 |
| KLF400 Bayou 93-99 | 0430-0062 |
| KVF400A Prairie 4x4 97-98 | 0430-0062 |
| KVF400B Prairie 98 | 0430-0062 |
| KVF400C Prairie 4x4 99-00 | 0430-0062 |
| KVF400C Prairie 4x4 01-02 | 0430-0063 |
| KVF400D Prairie 99-00 | 0430-0062 |
| KVF400D Prairie 01-02 | 0430-0063 |
| KFX450R 08-14 | 0430-0227 |
| KVF650 Brute Force 05-13 | 0430-0224 |
| KVF650i Brute Force 06-13 | 0430-0056 |
| KVF650 Prairie 02-03 | 0430-0224 |
| KFX 700 V-Force 04-09 | 0430-0225 |
| KVF700 Prairie 04-06 | 0430-0224 |
| KVF700 Prairie SE 05-06 | 0430-0224 |
| KVF750 Brute Force 05-21 | 0430-0056 |
| KVF750 Brute Force Camo 05-10 | 0430-0056 |
| KVF750 Brute Force EPS 12-24 | 0430-0056 |
| KVF750 Brute Force EPS Camo 12-20 | 0430-0056 |
| **KYMCO** | |
| MXU 50 (tous) | 0430-0065 |
| MXer 150 04-05 | 0430-0065 |
| MXU 150 05-10 | 0430-0065 |
| KXR250 (tous) | 0430-0065 |
| Maxxer 250 (tous) | 0430-0065 |
| Mongoose 250 04-08 | 0430-0065 |
| MXU250 04-09 | 0430-0065 |
| Maxxer 300 (tous) | 0430-0065 |
| Mongoose 300 05-10 | 0430-0065 |
| MXU 300 05-10 | 0430-0065 |

| MODÈLES | RÉF. |
|---|---|
| **KYMCO (SUITE)** | |
| Maxxer 375 10 | 0430-0453 |
| MXU 375 09-14 | 0430-0453 |
| MXU 375 Utility 10 | 0430-0453 |
| MXU 400 (tous) | 0430-0065 |
| Maxxer 450i (tous) | 0430-0453 |
| MXU 450i (tous) | 0430-0453 |
| MXU 500 05-09 | 0430-0065 |
| MXU 500 2WD (tous) | 0430-0065 |
| MXU 500 4WD (tous) | 0430-0065 |
| MXU 500i (tous) | 0430-0453 |
| **POLARIS** | |
| Outlaw 50 10-19 | 0430-0307 |
| Predator 50 04-07 | 0430-0307 |
| Scrambler 50 01-03 | 0430-0307 |
| Outlaw 90 07-16 | 0430-0065 |
| Predator 90 03-06 | 0430-0307 |
| Scrambler 90 01-03 | 0430-0307 |
| Sportsman 90 01-06 | 0430-0307 |
| Sportsman 90 07-16 | 0430-0065 |
| Outlaw 110 16-24 | 0430-0065 |
| Sportsman 110 16-24 | 0430-0065 |
| RZR 170 09-21 | 0430-0065 |
| Phoenix 200 06-24 | 0430-0062 |
| Sawtooth 200 06-07 | 0430-0062 |
| Big Boss 250 4x6 89-92 | 0430-0069 |
| Big Boss 250 6x6 91-93 | 0430-0071 |
| Trail Blazer 250 90-95 | 0430-0069 |
| Trail Blazer 250 96 | 0430-0071 |
| Trail Blazer 250 97-06 | 0430-0070 |
| Trail Boss 250 88 | 0430-0069 |
| Trail Boss 250 2x4 88-99 | 0430-0069 |
| Trail Boss 250 4x4 87-88 | 0430-0069 |
| Trail Boss 250 4x4 89-95 | 0430-0071 |
| Trail Boss 250 R/ES 88 | 0430-0069 |
| Xplorer 250 4x4 00-02 | 0430-0070 |
| 300 2x4 94-95 | 0430-0069 |
| 300 4x4 94-95 | 0430-0071 |
| Big Boss 300 6x6 94 | 0430-0071 |
| Hawkeye 2x4 06-11 | 0430-0668 |
| Hawkeye 4x4 06-07 | 0430-0668 |
| Sportsman 300 4x4 08-10 | 0430-0668 |
| Xplorer 300 4x4 96-97 | 0430-0071 |
| Xplorer 300 4x4 98-99 | 0430-0070 |
| Xpress 300 96-97 | 0430-0071 |
| Xpress 300 98-99 | 0430-0070 |
| Hawkeye 325 2x4 15 | 0430-0070 |
| Magnum 325 2x4 00-02 | 0430-0070 |
| Magnum 325 4x4 00-02 | 0430-0070 |
| Magnum 325 4x4 HDS 02 | 0430-0070 |
| Magnum 325 4x4 HDS (AA) 01 | 0430-0070 |
| Magnum 325 4x4 HDS (FB) 01 | 0430-0070 |
| Sportsman 325 ETX EFI 15 | 0430-0070 |
| Sportsman 325 ETX EFI HD 15 | 0430-0070 |
| Sportsman 325 ETX EFI MD 15 | 0430-0070 |
| Trail Boss 325 00-02 | 0430-0070 |
| Xpedition 325 00-02 | 0430-0070 |
| ATP 330 4x4 04-05 | 0430-0070 |
| Magnum 330 2x4 03-05 | 0430-0070 |
| Magnum 330 4x4 05 | 0430-0070 |
| Magnum 330 4x4 (AA/AB/AC) 03-04 | 0430-0070 |
| Magnum 330 4x4 (FB) 03-04 | 0430-0070 |
| Trail Blazer 330 08-13 | 0430-0070 |
| Trail Boss 330 03-13 | 0430-0070 |
| Sportsman 335 99-00 | 0430-0070 |
| Worker 335 99 | 0430-0070 |
| 350L 2x4 93 | 0430-0069 |
| 350L 4x4 93 | 0430-0071 |
| Big Boss 350L 6x6 93 | 0430-0071 |
| Sportsman 350 4x4 93 | 0430-0071 |
| Trail Boss 350L 2x4 90-92 | 0430-0069 |
| Trail Boss 350L 4x4 90-92 | 0430-0071 |
| 400L 2x4 94-95 | 0430-0069 |
| 400L 4x4 94 | 0430-0071 |
| Big Boss 400L 6x6 94-97 | 0430-0071 |

| MODÈLES | RÉF. |
|---|---|
| **POLARIS (SUITE)** | |
| Hawkeye 400 H.O. 2x4 11 | 0430-0668 |
| Hawkeye 400 H.O. 2x4 12-14 | 0430-0070 |
| Magnum 400L 6x6 96-97 | 0430-0071 |
| Scrambler 400 2x4 00-02 | 0430-0070 |
| Scrambler 400 4x4 95-96 | 0430-0071 |
| Scrambler 400 4x4 97-02 | 0430-0070 |
| Sport 400 94-95 | 0430-0069 |
| Sport 400 96 | 0430-0071 |
| Sport 400 97-99 | 0430-0070 |
| Sportsman 400 4x4 94-97 | 0430-0071 |
| Sportsman 400 4x4 01-05 | 0430-0070 |
| Sportsman 400 4x4 (AA/AE/AG) 04 | 0430-0070 |
| Sportsman 400 4x4 (AQ-AV) 04 | 0430-0070 |
| Sportsman 400 H.O. 4x4 08-10 | 0430-0668 |
| Sportsman 400 H.O. 4x4 11-14 | 0430-0070 |
| Trail Blazer 400 03 | 0430-0070 |
| Xplorer 400L 4x4 95-97 | 0430-0071 |
| Xplorer 400L 4x4 98-02 | 0430-0070 |
| Xpress 400L 2x4 96-97 | 0430-0071 |
| Magnum 425 2x4 95 | 0430-0069 |
| Magnum 425 2x4 96-97 | 0430-0071 |
| Magnum 425 2x4 98 | 0430-0070 |
| Magnum 425 4x4 95-97 | 0430-0071 |
| Magnum 425 4x4 98 | 0430-0070 |
| Xpedition 425 00-02 | 0430-0070 |
| 450 H.O. 2x4 MD 16 | 0430-0070 |
| Farmhand 450 2x4 17 | 0430-0070 |
| Sportsman 450 06-07 | 0430-0070 |
| Sportsman 450 EFI MD 16 | 0430-0070 |
| Sportsman 450 EPS Quad 16 | 0430-0070 |
| Sportsman 450 HD 2x4 18 | 0430-0070 |
| Sportsman 450 H.O. 16-21 | 0430-0070 |
| Sportsman 450 H.O. 2x4 MD 16 | 0430-0070 |
| Sportsman 450 H.O. EPS 20 | 0430-0070 |
| Sportsman 450 H.O. UTL 20 | 0430-0070 |
| Diesel 455 4x4 99-01 | 0430-0070 |
| ATP 500 4x4 04-05 | 0430-0070 |
| ATV 500 Pro 02 | 0430-0070 |
| Big Boss 500 6x6 98-03 | 0430-0070 |
| Magnum 500 2x4 HDS 02 | 0430-0070 |
| Magnum 500 4x4 99-01 | 0430-0070 |
| Magnum 500 4x4 (AA) 02 | 0430-0070 |
| Magnum 500 4x4 AB/FB 02 | 0430-0070 |
| Magnum 500 4x4 HDS 03 | 0430-0070 |
| Magnum 500 4x4 HDS (AA) 01-02 | 0430-0070 |
| Magnum 500 4x4 HDS (FB) 01 | 0430-0070 |
| Predator 500 03-06 | 0430-0226 |
| PTV Series 10 4x4 03 | 0430-0070 |
| PTV Series 10 6x6 03 | 0430-0070 |
| Scrambler 500 2x4 00-08 | 0430-0070 |
| Scrambler 500 4x4 97-12 | 0430-0070 |
| Sportsman 500 4x4 96-97 | 0430-0071 |
| Sportsman 500 4x4 98-00 | 0430-0070 |
| Sportsman 500 4x4 DUSE 01-02 | 0430-0070 |
| Sportsman 500 4x4 DUSE H.O. 01 | 0430-0070 |
| Sportsman 500 4x4 H.O. 01-13 | 0430-0070 |
| Sportsman 500 4x4 H.O. AA-AC-AE-AG 04 | 0430-0070 |
| Sportsman 500 4x4 H.O. AO-AX 04 | 0430-0070 |
| Sportsman 500 4x4 RSE 99-02 | 0430-0070 |
| Sportsman 500 6x6 00-08 | 0430-0070 |
| Sportsman 500 EFI 06-09 | 0430-0070 |
| Sportsman 500 X 02 | 0430-0070 |
| Sportsman 500 X2 06-09 | 0430-0070 |
| Sportsman Forest 500 11-13 | 0430-0070 |
| Sportsman Touring 500 08-13 | 0430-0070 |
| Worker 500 4x4 99-02 | 0430-0070 |
| Xplorer 500 97 | 0430-0071 |
| Sportsman 550 11-13 | 0430-0718 |
| Sportsman 550 EPS 10- 14 | 0430-0718 |
| Sportsman Forest 550 11-14 | 0430-0718 |
| Sportsman Touring 550 EPS 10-14 | 0430-0718 |
| Sportsman Touring XP 550 EPS 12 | 0430-0718 |
| Sportsman X2 550 10-14 | 0430-0718 |
| Sportsman X2 550 EPS LE 14 | 0430-0718 |

**Suite de la section KITS DE ROTULES DE DIRECTION page suivante.**

Tous les produits avec une référence **MAGENTA GRAS** sont nouveaux en 2026.

# KITS DE ROTULES DE DIRECTION (SUITE)

| MODÈLES | RÉF. |
|---|---|
| **POLARIS (SUITE)** | |
| Sportsman XP 550 10-14 | **0430-0718** |
| Sportsman 570 6x6 17-24 | **0430-0070** |
| Sportsman 570 EFI 14-21 | **0430-0070** |
| Sportsman 570 EFI EPS 14-15 | **0430-0070** |
| Sportsman 570 EFI EPS Forest Quad 15 | **0430-0070** |
| Sportsman 570 EFI EPS MD 15 | **0430-0070** |
| Sportsman 570 EFI HD 16-18 | **0430-0070** |
| Sportsman 570 EFI MD 15-17 | **0430-0070** |
| Sportsman 570 EFI UTE 17-19 | **0430-0070** |
| Sportsman 570 EFI UTE HD 15-16 | **0430-0070** |
| Sportsman 570 EFI UTE HD EPS 14 | **0430-0070** |
| Sportsman 570 EFI UTE MD 16 | **0430-0070** |
| Sportsman 570 EPS 20 | **0430-0070** |
| Sportsman 570 EPS Quad 16 | **0430-0718** |
| Sportsman 570 EPS UTE Quad 16 | **0430-0070** |
| Sportsman 570 EPS Utility 20 | **0430-0070** |
| Sportsman 570 HD 15 | **0430-0070** |
| Sportsman 570 HD EFI 14 | **0430-0070** |
| Sportsman 570 Premium 20-22 | **0430-0718** |
| Sportsman 570 SP 15-20 | **0430-0718** |
| Sportsman 570 SP EPS Quad 15-16 | **0430-0718** |
| Sportsman 570 SP EPS Tractor 15-19 | **0430-0718** |
| Sportsman 570 SP MD 15-16 | **0430-0718** |
| Sportsman 570 Trail 21 | **0430-0070** |
| Sportsman 570 Trail 22-24 | **0430-0718** |
| Sportsman 570 Ultimate Trail LE 21-22 | **0430-0718** |
| Sportsman 570 Utility HD LE 21 | **0430-0070** |
| Sportsman Forest 570 14 | **0430-0070** |
| Sportsman Forest 570 EFI EPS 14-15 | **0430-0070** |
| Sportsman Touring 570 EFI 14-21 | **0430-0070** |
| Sportsman Touring 570 EFI EPS 15-17 | **0430-0070** |
| Sportsman Touring 570 EFI EPS MD 16-17 | **0430-0070** |
| Sportsman Touring 570 EFI MD 15 | **0430-0070** |
| Sportsman Touring 570 EPS Quad 16 | **0430-0070** |
| Sportsman Touring 570 Premium 20-22 | **0430-0718** |
| Sportsman Touring 570 SP 15-20 | **0430-0718** |
| Sportsman X2 570 EFI EPS 15-21 | **0430-0070** |
| Sportsman X2 570 EPS MD 17 | **0430-0070** |
| Sportsman 600 4x4 03-05 | **0430-0070** |
| Sportsman 700 4x4 02-07 | **0430-0070** |
| Sportsman 700 EFI 05-07 | **0430-0070** |
| Sportsman MV7 05 | **0430-0070** |
| Sportsman X2 700 EFI 08 | **0430-0070** |
| Forest 800 6x6 15 | **0430-0070** |
| Sportsman 800 EFI 05-14 | **0430-0070** |
| Sportsman 800 EFI 6x6 09-14 | **0430-0070** |
| Sportsman 800 EFI 6x6 Forest 13 | **0430-0070** |
| Sportsman 800 EFI Forest 14 | **0430-0070** |
| Sportsman 800 H.O. EFI 08-09 | **0430-0070** |
| Sportsman Forest 800 EFI 12-13 | **0430-0070** |
| Sportsman Touring 800 EFI 08-09 | **0430-0070** |
| Sportsman X2 800 EFI 07-09 | **0430-0070** |
| Scrambler 850 15-24 | **0430-0718** |
| Scrambler 850 H.O./EPS 13-14 | **0430-0718** |
| Scrambler XP 850 H.O. EPS 14 | **0430-0718** |
| Sportsman 850 21-24 | **0430-0718** |
| Sportsman 850 High Lifter 16-24 | **0430-0718** |
| Sportsman 850 Premium 21-24 | **0430-0718** |
| Sportsman 850 Premium Trail Package 20 | **0430-0718** |
| Sportsman 850 SP 15-19 | **0430-0718** |
| Sportsman 850 Ultimate Trail Edition 21-24 | **0430-0718** |
| Sportsman 850 WV 14 | **0430-0718** |
| Sportsman Forest 850 11-15 | **0430-0718** |
| Sportsman Touring 850 21-24 | **0430-0718** |
| Sportsman Touring 850 EPS 14 | **0430-0718** |
| Sportsman Touring 850 SP 15-20 | **0430-0718** |
| Sportsman Touring 850 SP MD 15 | **0430-0718** |
| Sportsman Touring EPS 850 10-13 | **0430-0718** |
| Sportsman Touring EPS 850 H.O. 13 | **0430-0718** |
| Sportsman X2 850 11 | **0430-0718** |
| Sportsman XP 850 10-13 | **0430-0718** |
| Sportsman XP 850 EPS 10-14 | **0430-0718** |

| MODÈLES | RÉF. |
|---|---|
| **POLARIS (SUITE)** | |
| Sportsman XP 850 H.O. EPS MD 15 | **0430-0718** |
| Scrambler 1000 MD 15-17 | **0430-0718** |
| Scrambler XP 1000 15-18 | **0430-0718** |
| Scrambler XP 1000 (55") 20-24 | **0430-1391** |
| Scrambler XP 1000 H.O. EPS 14-15 | **0430-0718** |
| Sportsman 1000 High Lifter 16-24 | **0430-0718** |
| Sportsman 1000 MD 15-16 | **0430-0718** |
| Sportsman Touring 1000 15-24 | **0430-0718** |
| Sportsman Touring 1000 MD 16 | **0430-0718** |
| Sportsman Touring XP 1000 EGI 20 | **0430-0718** |
| Sportsman XP 1000 15-21 | **0430-0718** |
| Sportsman XP 1000 55 20-24 | **0430-1391** |
| Sportsman XP 1000 Hunter Edition 24 | **0430-0718** |
| Sportsman XP 1000 MD 17 | **0430-0718** |
| Sportsman XP 1000 Trail 20 | **0430-0718** |
| Sportsman XP 1000 Ultimate Trail 22-24 | **0430-0718** |
| **SUZUKI** | |
| LT50 QuadRunner 84-87 | **0430-0062** |
| LT80 QuadRunner 87-06 | **0430-0062** |
| LT125 QuadRunner 83-87 | **0430-0062** |
| LT160 QuadRunner 03-04 | **0430-0052** |
| LT160E QuadRunner 89-92 | **0430-0052** |
| LT-F160 QuadRunner 91-01 | **0430-0052** |
| LT185 QuadRunner 84-87 | **0430-0062** |
| LT230E QuadRunner 87-93 | **0430-0062** |
| LT230G QuadRunner 85-86 | **0430-0062** |
| LT230S QuadSport 85-90 | **0430-0062** |
| LT-F230 QuadRunner 86-87 | **0430-0062** |
| LT250EF QuadRunner 85-86 | **0430-0062** |
| LT250R QuadRacer 85-92 | **0430-0062** |
| LT250S QuadSport 89-90 | **0430-0062** |
| LT-4WD 250 QuadRunner 87-98 | **0430-0535** |
| LT-F250 QuadRunner 2WD 88-01 | **0430-0062** |
| LT-F250 Ozark 02-03 | **0430-0062** |
| LT-F250 Ozark 04-14 | **0430-0065** |
| LT-F250F QuadRunner 4WD 99-02 | **0430-0535** |
| LT-Z250 QuadSport 04-09 | **0430-0065** |
| LT-300E QuadRunner 87-89 | **0430-0062** |
| LT-F300F KingQuad 99-02 | **0430-0535** |
| LT-F4WDX KingQuad 300 91-98 | **0430-0535** |
| LT-A400 KingQuad 2WD 08-09 | **0430-0065** |
| LT-A400 Eiger 2WD 02-04 | **0430-0062** |
| LT-A400 Eiger 2WD 06-07 | **0430-0065** |
| LT-A400F KingQuad 4WD 08-24 | **0430-0065** |
| LT-A400F Eiger 4WD 02-04 | **0430-0062** |
| LT-A400F Eiger 4WD 05-07 | **0430-0065** |
| LT-A400FZ KingQuad SE 4WD 17-24 | **0430-0065** |
| LT-F400 KingQuad 2WD 08-09 | **0430-0065** |
| LT-F400 Eiger 2WD 02-06 | **0430-0062** |
| LT-F400 Eiger 2WD 07 | **0430-0065** |
| LT-F400F 4WD KingQuad 08-24 | **0430-0065** |
| LT-F400F Eiger 4WD 02-04 | **0430-0062** |
| LT-F400F Eiger 4WD 05-07 | **0430-0065** |
| LT-Z400 QuadSport 03 | **0430-0062** |
| LT-Z400 QuadSport 04-08 | **0430-0065** |
| LT-Z400 QuadSport 09-14 | **0430-0227** |
| LT-A450X KingQuad 07-10 | **0430-0454** |
| LT-R450 QuadSport 06-11 | **0430-0227** |
| LT-500R QuadSport 87-90 | **0430-0066** |
| LT-A500F Vinson 02-03 | **0430-0062** |
| LT-A500F Vinson 04-07 | **0430-0065** |
| LT-A500X KingQuad 09-10, 19-24 | **0430-0227** |
| LT-A500X KingQuad 11-18 | **0430-0454** |
| LT-A500XP KingQuad (direction assistée) 11-24 | **0430-0227** |
| LT-A500XP KingQuad (direction assistée) SE 16-24 | **0430-0227** |
| LT-F500F Vinson 03 | **0430-0062** |
| LT-F500F Vinson 04-07 | **0430-0065** |
| LT-A700X KingQuad 05-07 | **0430-0454** |
| LT-V700F TwinPeaks 04-06 | **0430-0224** |
| LT-A750X KingQuad 08-14 | **0430-0454** |
| LT-A750X KingQuad 15,19-24 | **0430-0227** |
| LT-A750X KingQuad 16-18 | **0430-0454** |

| MODÈLES | RÉF. |
|---|---|
| **SUZUKI (SUITE)** | |
| LT-A750XP KingQuad (direction assistée) 09 | **0430-0454** |
| LT-A750XP KingQuad (direction assistée) 11-24 | **0430-0227** |
| LT-A750XP KingQuad SE 17-24 | **0430-0227** |
| **YAMAHA** | |
| YFM90 Grizzly 19-24 | **0430-0065** |
| YFM90 Raptor 16-23 | **0430-0065** |
| YFM110 Raptor 24 | **0430-0065** |
| YFA1 89-04 | **0430-0065** |
| YFM125 Grizzly 04-13 | **0430-0065** |
| YFM125 Raptor 11-13 | **0430-0065** |
| YFM200 Moto-4 86-89 | **0430-0065** |
| YFS200 Blaster 88-06 | **0430-0065** |
| YFM225 Moto-4 86-88 | **0430-0065** |
| YFB250 Timberwolf 92-98 | **0430-0065** |
| YFB250FW Timberwolf 94-00 | **0430-0065** |
| YFM250 Raptor 08-13 | **0430-0065** |
| YFM250 Beartracker 99-04 | **0430-0057** |
| YFM250 Big Bear 07-09 | **0430-0057** |
| YFM250 Moto-4 89-91 | **0430-0065** |
| YFM250B Bruin 05-06 | **0430-0057** |
| YFM350 Grizzly (IRS) 07-11 | **0430-0057** |
| YFM350 Raptor 04-13 | **0430-0065** |
| YFM350 Warrior 87-04 | **0430-0065** |
| YFM350BA Bruin 2WD 04-06 | **0430-0057** |
| YFM350ER Moto-4 87-95 | **0430-0065** |
| YFM350FA Bruin 4WD 04-06 | **0430-0057** |
| YFM350FGW Grizzly 4WD 07-11 | **0430-0057** |
| YFM350FGW Grizzly 4WD 12-14 | **0430-0065** |
| YFM350FW Big Bear 87-99 | **0430-0065** |
| YFM350GW Grizzly 2WD 07-11 | **0430-0057** |
| YFM350GW Grizzly 2WD 14 | **0430-0065** |
| YFM350U Big Bear 96-99 | **0430-0065** |
| YFM35FX Wolverine 95-05 | **0430-0065** |
| YFM35X Wolverine 06-09 | **0430-0057** |
| YFP350U Terra Pro 88 | **0430-0065** |
| YFZ350 Banshee 87-09 | **0430-0065** |
| YFM400 Big Bear 2WD 00-04 | **0430-0057** |
| YFM400 Big Bear 4WD 00-06 | **0430-0057** |
| YFM400 Big Bear (IRS) 07-12 | **0430-0057** |
| YFM400 Grizzly (IRS) 07-08 | **0430-0615** |
| YFM400 Kodiak 2WD 00-01 | **0430-0065** |
| YFM400 Kodiak 2WD 03-04 | **0430-0057** |
| YFM400 Kodiak 4WD 93-02 | **0430-0065** |
| YFM400 Kodiak 4WD 03-04 | **0430-0057** |
| YFM400 Kodiak 4WD 05-06 | **0430-0615** |
| YFM450 Grizzly (IRS) 07-12 | **0430-0615** |
| YFM450 Grizzly (IRS) 13-14 | **0430-0065** |
| YFM450 Grizzly EPS 11-12 | **0430-0615** |
| YFM450 Grizzly EPS 13-14 | **0430-0065** |
| YFM450 Grizzly EPS Hunter 11-13 | **0430-0615** |
| YFM450 Grizzly EPS Hunter 14 | **0430-0065** |
| YFM450 Grizzly Hunter 11-13 | **0430-0615** |
| YFM450 Grizzly Hunter 14 | **0430-0065** |
| YFM450 Kodiak 03-04 | **0430-0057** |
| YFM450 Kodiak 05-06 | **0430-0615** |
| YFM450FA Kodiak 450 (tous) 18-24 | **0430-0065** |
| YFM45FX Wolverine 450 4x4 06-10 | **0430-0057** |
| YFZ450 04-05 | **0430-0065** |
| YFZ450 06-13 | **0430-0227** |
| YFZ450R 09-24 | **0430-0227** |
| YFZ450X 10-11 | **0430-0227** |
| YFM550 Grizzly 09-14 | **0430-0065** |
| YFM550 Grizzly EPS 09-14 | **0430-0065** |
| YFM550 Grizzly EPS Hunter 09-14 | **0430-0065** |
| YFM550 Grizzly Hunter 09-14 | **0430-0065** |
| YFM600 Grizzly 98-01 | **0430-0065** |
| YFM660 Grizzly 02-08 | **0430-0065** |
| YFM660R Raptor 01-05 | **0430-0065** |
| YFM70G Grizzly 700 (tous) 07-24 | **0430-0065** |
| YFM70K Kodiak 700 (tous) 16-24 | **0430-0065** |
| YFM700R Raptor 06-24 | **0430-0227** |

Tous les produits avec une référence **MAGENTA GRAS** sont nouveaux en 2026.

EPI PERFORMANCE







## ROTULE DE DIRECTION RENFORCÉE

- Conçue pour être plus résistante, durable et pour un remplacement direct
- Les manchons en caoutchouc polychloroprène protègent de la poussière, de l'eau et de la boue pour une longue durée de vie
- Moulage et usinage à partir de matériaux de première qualité pour atteindre ou dépasser la qualité d'origine
- Vente à l'unité afin que les clients n'aient à remplacer que ce qui est nécessaire

| MODÈLES | EXTERNE | INTERNE |
|---|---|---|
| **ARCTIC CAT** | | |
| 50 04-05 | - | WE310171 |
| 90 02-05 | - | WE310171 |
| 250 2x4 00-05 | 0430-0345 | 0430-0961 |
| 250 2x4 06-08 | 0430-0106 | 0430-0105 |
| 250 4x4 01-05 | 0430-0345 | 0430-0961 |
| DVX250 2x4 06-08 | 0430-0106 | 0430-0105 |
| 300 2x4 00-04 | 0430-0345 | 0430-0961 |
| 300 2x4 10-12 | 0430-0106 | 0430-0105 |
| 300 4x4 00-05 | 0430-0345 | 0430-0961 |
| DVX300 09-12 | 0430-0106 | 0430-0105 |
| 366 FIS avec AT 08-11 | 0430-0345 | 0430-0961 |
| 375 2x4/4x4 avec AT 02 | 0430-0345 | 0430-0961 |
| 400 2x4 00-01 | 0430-0345 | 0430-0961 |
| 400 2x4 avec MT 01 | 0430-0345 | 0430-0961 |
| 400 FIS 2x4 avec AT or MT 03-04 | 0430-0345 | 0430-0961 |
| 400 4x4 00 | 0430-0345 | 0430-0961 |
| 400 4x4 avec MT 01-04 | 0430-0345 | 0430-0961 |
| 400 4x4 avec AT 03-04 | 0430-0345 | 0430-0961 |
| DVX400 04-08 | 0430-0106 | 0430-0105 |
| 400 FIS 4x4 02 | 0430-0345 | 0430-0961 |
| 400 FIS 4x4 avec AT ou MT 03-08 | 0430-0345 | 0430-0961 |
| 400 TBX 4x4 04/06 | 0430-0345 | 0430-0961 |
| 400 TRV 07 | 0430-0345 | 0430-0961 |
| 400 TRV FIS 4x4 09-14 | 0430-0345 | 0430-0961 |
| 400 VP 4x4 06 | 0430-0345 | 0430-0961 |
| 450 EFI 4x4i 12 | 0430-0345 | 0430-0961 |
| 450 GT 4x4i 12 | 0430-0345 | 0430-0961 |
| 450 H1 4x4 10-11 | 0430-0345 | 0430-0961 |
| 450 TRV 4x4i 12 | 0430-0345 | 0430-0961 |
| 500 4x4 avec MT 01 | 0430-0345 | 0430-0961 |
| 500 4x4 avec AT 00-02 | 0430-0345 | 0430-0961 |
| 500 EFI 4x4 13-16 | 0430-0345 | 0430-0961 |
| 500 FIS 4x4 avec AT 02/04-09 | 0430-0345 | 0430-0961 |
| 500 FIS 4x4 avec MT 04-09 | 0430-0345 | 0430-0961 |
| 500 FIS TBX 4x4 02-06 | 0430-0345 | 0430-0961 |
| 500 TRV 4x4 13-15 | 0430-0345 | 0430-0961 |
| 500 FIS TRV 4x4 03-06 | 0430-0345 | 0430-0961 |
| 500 XT EFI 4x4 13 | 0430-0345 | 0430-0961 |
| 500 EFI 4x4i 12 | 0430-0345 | 0430-0961 |
| 500 TBX 4x4 avec AT 02-03 | 0430-0345 | 0430-0961 |
| 500 TBX 4x4 04 | 0430-0345 | 0430-0961 |
| 500 TRV 4x4 08 | 0430-0345 | 0430-0961 |
| 550 GT FIS 4x4 12 | 0430-0345 | 0430-0961 |
| 550 GT EFI 4x4 13 | 0430-0345 | 0430-0961 |
| 550 H1 EFI FIS 4x4 09-11 | 0430-0345 | 0430-0961 |
| 500 Prowler HDX 14-15 | 0430-1030 | - |
| 500 Prowler HDX LTD 14 | 0430-1030 | - |
| 500 Prowler HDX XT 14-17 | 0430-1030 | - |
| 550 Prowler Std/XT 09-15 | 0430-1030 | - |
| 550 Prowler XT13-15 | 0430-1030 | - |
| 550 TRV 4x4 09-15 avec AT transmission | 0430-0345 | 0430-0961 |
| 550 TRV GT EFI 4x4i 12 | 0430-0345 | 0430-0961 |
| 550 TRV XT 4x4 13-16 | 0430-0345 | 0430-0961 |

| MODÈLES | EXTERNE | INTERNE |
|---|---|---|
| **ARCTIC CAT (SUITE)** | | |
| 550 XT EFI 4x4 13-15 | 0430-0345 | 0430-0961 |
| 650 EFI 4x4i 12 | 0430-0345 | 0430-0961 |
| 650 H1 4x4 05-11 | 0430-0345 | 0430-0961 |
| 650 H1 Mud Pro 4x4 11-12 | 0430-0345 | 0430-0961 |
| 650 Prowler Std/XT 06-08 | 0430-1030 | - |
| 650 V2 4x4 04-06 | 0430-0345 | 0430-0961 |
| 700 Alterra 16-19 | 0430-0345 | 0430-0961 |
| 700 Alterra TBX 18-20 | 0430-0345 | 0430-0961 |
| 700 Alterra TRV | 0430-0345 | 0430-0961 |
| 700 Alterra VLX Std/EPS 18 | 0430-0345 | 0430-0961 |
| 700 Alterra XT 16-18 | 0430-0345 | 0430-0961 |
| 700 Diesel EFI 4x4i 12-15 | 0430-0345 | 0430-0961 |
| 700 Diesel 4x4 07-11 | 0430-0345 | 0430-0961 |
| 700 EFI 4x4 07-12 | 0430-0345 | 0430-0961 |
| 700 GT EFI 4x4 12 | 0430-0345 | 0430-0961 |
| 700 H1 EFI 4x4 08-10 | 0430-0345 | 0430-0961 |
| 700i Mud Pro 4x4 12-18 | 0430-0345 | 0430-0961 |
| 700 H1 Mud Pro 4x4 12-16 | 0430-0345 | 0430-0961 |
| 700 H1 TRV 4x4 08-11 | 0430-0345 | 0430-0961 |
| 700 LTD EFI 4x4 13-14 | 0430-0345 | 0430-0961 |
| 700 Prowler HDX 11-14 | 0430-1030 | - |
| 700 Prowler HDX Crew 17 | 0430-1030 | - |
| 700 Prowler HDX LTD 14 | 0430-1030 | - |
| 700 Prowler HDX XT EPS 15-17 | 0430-1030 | - |
| 700 Prowler HDX SE 16 | 0430-1030 | - |
| 700 Prowler XT 09, 15-17 | 0430-1030 | - |
| 700 Prowler XTX 08, 12, 14 | 0430-1030 | - |
| 700 TBX 14-18 | 0430-0345 | 0430-0961 |
| 700 TRV 13-16 | 0430-0345 | 0430-0961 |
| 700 TRV Cruiser EFI 4x4i 12 | 0430-0345 | 0430-0961 |
| 700 TRV GT EFI 4x4 12 | 0430-0345 | 0430-0961 |
| 700 XT 4x4 13-15 | 0430-0345 | 0430-0961 |
| 1000 Cruiser 4x4 12 | 0430-0345 | 0430-0961 |
| 1000 GT 4x4i 12 | 0430-0345 | 0430-0961 |
| 1000 Mud Pro 4x4 12-16 | 0430-0345 | 0430-0961 |
| 1000 Mud Pro H2 4x4 10-11 | 0430-0345 | 0430-0961 |
| 1000 Prowler XT 16-17 | 0430-1030 | - |
| 1000 Prowler XTZ 09, 12, 15 | 0430-1030 | - |
| 1000 Thundercat 08 | 0430-0345 | 0430-0961 |
| 1000 Thundercat H2 4x4 09-11 | 0430-0345 | 0430-0961 |
| 1000 TRV GT 4x4 12 | 0430-0345 | 0430-0961 |
| 1000 TRV LTD 4x4 13-16 | 0430-0345 | 0430-0961 |
| 1000 Wildcat 4x4 13-15 | 0430-0757 | - |
| 1000 Wildcat dernière construction 4x4 13 | 0430-0757 | - |
| 1000 Wildcat LTD 4x4 13 | 0430-0757 | - |
| 1000 Wildcat LTD dernière construction 4x4 13 | 0430-0757 | - |
| 1000 Wildcat 4 4x4 13-16 | 0430-0757 | - |
| 1000 Wildcat 4 X 14-18 | 0430-0757 | - |
| 1000 Wildcat 4 X Ltd 15-18 | 0430-0757 | - |
| 1000 Wildcat X 4x4 13-19 | 0430-0757 | - |
| 1000 Wildcat X Ltd 14-18 | 0430-0757 | - |
| 1000 Wildcat X 4x4 13-16 | 0430-0757 | - |
| 1000 XT 4x4 13-16 | 0430-0346 | 0430-0961 |

**Suite de la section ROTULE DE DIRECTION RENFORCÉE page suivante.**

Tous les produits avec une référence **MAGENTA GRAS** sont nouveaux en 2026.

## ROTULE DE DIRECTION RENFORCÉE (SUITE)

| MODÈLES | EXTERNE | INTERNE |
|---|---|---|
| **BOMBARDIER/CAN-AM** | | |
| Outlander 330 04-05 | 0430-0103 | - |
| Outlander 400 03-14 | 0430-0103 | - |
| Outlander 450 L/MAX L 15-16 | 0430-0715 | 0430-0716 |
| Outlander 450 MAX Std/DPS 17-23 | 0430-0715 | 0430-0716 |
| Outlander 450 Mossy Oak Hunter Edition 18 | 0430-0715 | 0430-0716 |
| Outlander 450 Std/DPS/Mossy Oak 17-23 | 0430-0715 | 0430-0716 |
| Outlander 450 6x6 20-23 | 0430-0715 | 0430-0716 |
| Defender/Traxter 500 HD5 17-21 | 0430-1062 | - |
| Outlander 500 4x4 13-15 | 0430-0715 | 0430-0716 |
| Outlander 500 07-12 | 0430-0103 | - |
| Renegade 500 4x4 13-15 | 0430-0715 | 0430-0716 |
| Renegade 500 08-12 | 0430-0103 | - |
| Traxter 500 4x4 99-05 | 0430-0715 | 0430-0716 |
| Outlander 570 (tous) 16-23 | 0430-0715 | 0430-0716 |
| Outlander 570 MAX DPS/XT 16-23 | 0430-0715 | 0430-0716 |
| Outlander 570 MAX L Std/DPS 16 | 0430-0715 | 0430-0716 |
| Outlander 570 Std/DPS/XT 16-19 | 0430-0715 | 0430-0716 |
| Outlander 570 X mr 17-23 | 0430-0715 | 0430-0716 |
| Renegade 570/X mr 16-21 | 0430-0715 | 0430-0716 |
| Outlander 650 07-12 | 0430-0103 | - |
| Outlander 650 4x4 13-18 | 0430-0715 | 0430-0716 |
| Outlander 650 6x6 Std/DPS 15-23 | 0430-0715 | 0430-0716 |
| Outlander 650 MAX Std/DPS/XT 14-23 | 0430-0715 | 0430-0716 |
| Outlander 650 North Edition 18-19 | 0430-0715 | 0430-0716 |
| Outlander 650 Std/DPS/XT 13-23 | 0430-0715 | 0430-0716 |
| Outlander 650 X mr 14-23 | 0430-0715 | 0430-0716 |
| Quest 650 4x4 02-04 | 0430-0715 | 0430-0716 |
| Traxter 650 4x4 04-05 | 0430-0715 | 0430-0716 |
| Commander 700 DPS/XT 22-23 | 0430-1062 | - |
| Defender/Traxter 700 HD7/DPS/MAX 22-23 | 0430-1062 | - |
| Maverick 700 Trail/DPS 22-23 | 0430-1062 | - |
| Commander 800 4x4 (tous) 13-19 | 0430-0877 | - |
| Defender/Traxter 800 HD8/DPS/DPS CAB/ MAX/XT/XT CAB 16-21 | 0430-1062 | - |
| Outlander 800 4x4 12 | 0430-0715 | 0430-0716 |
| Outlander 800 4x4 13-15 | 0430-0715 | 0430-0716 |
| Outlander 800 06-11 | 0430-0103 | - |
| Outlander 800 X mr 4x4 12 | 0430-0103 | - |
| Maverick 800 Trail/DPS 18-21 | 0430-1062 | - |
| Renegade 800 4x4 12-16 | 0430-0715 | 0430-0716 |
| Renegade 800 07-11 | 0430-0103 | - |

| MODÈLES | EXTERNE | INTERNE |
|---|---|---|
| **BOMBARDIER/CAN-AM (SUITE)** | | |
| Renegade 800 X xc 4x4 12-14 | 0430-0103 | - |
| Renegade 800/X xc 16-18 | 0430-0715 | 0430-0716 |
| Outlander 850 (tous) 16-23 | 0430-0715 | 0430-0716 |
| Renegade 850 Std/X xc 16-23 | 0430-0715 | 0430-0716 |
| Defender/Traxter 900 HD9/DPS/DPS CAB/MAX/XT 22-23 | 0430-1062 | - |
| Commander 1000 4x4 (tous) 13-19 | 0430-0877 | - |
| Commander 1000 MAX 4x4 (tous) 14-19 | 0430-0877 | - |
| Commander 1000 DPS/MAX/X mr/XT/XT-P 21-23 | 0430-1062 | - |
| Defender/Traxter 1000 HD10/DPS/ Limited/XT/XT CAB/XT-P 16-23 | 0430-1062 | - |
| Defender/Traxter 1000 HD10 Mossy Oak Hunting 17 | 0430-1062 | - |
| Defender/Traxter 1000 HD10 X mr avec portes 19-23 | 0430-1062 | - |
| Defender 1000 HD10 6x6 DPS/XT/Limited 20-23 | 0430-1062 | - |
| Defender/Traxter 1000 HD10 MAX DPS/Limited/XT/XT CAB/Lone Star/Lone Star CAB 16-23 | 0430-1062 | - |
| Defender/Traxter 1000 HD10 MAX X mr/ avec portes 19-23 | 0430-1062 | - |
| Defender/Traxter 1000 HD10 Pro DPS/ Limited/Lone Star/XT 20-23 | 0430-1062 | - |
| Maverick 1000 4x4 (tous) 13-18 | 0430-0878 | - |
| Maverick 1000 MAX 4x4 (tous) 14-18 | 0430-0878 | - |
| Maverick 1000 MAX Sport 19-20 | 0430-1062 | - |
| Maverick 1000 Sport R (100 ch) DPS/X rc/X xc 19-23 | 0430-1062 | - |
| Maverick 1000 Sport/DPS (75 hp) 19-22 | 0430-1062 | - |
| Maverick 1000 Sport MAX/X mr 19-23 | 0430-1062 | - |
| Maverick 1000 Trail/DPS 18-23 | 0430-1062 | - |
| Maverick 1000 X mr 4x4 14-18 | 0430-0878 | - |
| Maverick 1000 X xc 4x4 14-18 | 0430-0878 | - |
| Outlander 1000 4x4 12 | 0430-0103 | - |
| Outlander 1000 4x4 (tous) 13-19 | 0430-0715 | 0430-0716 |
| Outlander 1000 6x6 15-23 | 0430-0715 | 0430-0716 |
| Outlander 1000 Mossy Oak Hunting Edition 17-19 | 0430-0715 | 0430-0716 |
| Outlander 1000 X mr 14-23 | 0430-0715 | 0430-0716 |
| Outlander 1000 X xc 18-23 | 0430-0715 | 0430-0716 |
| Renegade 1000 4x4 12 | 0430-0103 | 0430-0102 |
| Renegade 1000 4x4 (tous) 13-23 | 0430-0715 | 0430-0716 |
| Maverick X3 (tous) 17-23 | 0430-0878 | - |

| MODÈLES | EXTERNE | INTERNE |
|---|---|---|
| **CFMOTO** | | |
| CFORCE 400 16-22 | 0430-1427 | 0430-1426 |
| CFORCE 500 20, CFORCE 500 EPS 18-22 | 0430-1427 | 0430-1426 |
| CFORCE 500 H.O. 18 | 0430-0349 | 0430-0348 |
| CFORCE 500 S 17 | 0430-0349 | 0430-0348 |
| CFORCE 500 X5 LS Carb/EFI 11-14 | 0430-0349 | 0430-0348 |
| CFORCE 500-2 L 11-12 | 0430-0349 | 0430-0348 |
| CFORCE 500-2 L/S 07-14 | 0430-0349 | 0430-0348 |
| UFORCE 500 16-19 | 0430-1425 | - |
| CFORCE 600 X6 13 13 | 0430-0349 | 0430-0348 |
| CFORCE 600 X6 L/S/X-Lander 11-12 | 0430-0349 | 0430-0348 |
| CFORCE 600 X600 L/S 14 | 0430-0349 | 0430-0348 |

| MODÈLES | EXTERNE | INTERNE |
|---|---|---|
| **CFMOTO (SUITE)** | | |
| UFORCE 600 21-23 | 0430-1428 | 0430-1428 |
| CFORCE 800 X8 X-Lander 12-14 | 0430-0349 | 0430-0348 |
| UFORCE 800 18-22, UFORCE 800 EX 15, UFORCE 800 Tracker 14 | 0430-1425 | - |
| ZFORCE 800/EPS 16, ZFORCE 800 EX 14-20, ZFORCE 800 Trail 18-22 | 0430-1425 | - |
| ZFORCE 800 Trail 23 | 0430-1428 | 0430-1428 |
| ZFORCE H.O. EX/Sport 22-23 | 0430-1428 | 0430-1428 |
| UFORCE 1000 19-20 | 0430-1425 | - |
| UFORCE 1000/XL 21-23 | 0430-1428 | - |
| ZFORCE 1000 18 | 0430-1425 | - |

| MODÈLES | EXTERNE | INTERNE |
|---|---|---|
| **HONDA** | | |
| TRX90 93-14 | 0430-0659 | - |
| TRX90EX 07-08 | 0430-0659 | - |
| TRX125 85-88 | 0430-0659 | - |
| TRX200 84 | 0430-0659 | - |
| TRX200 90-91 | 0430-0103 | 0430-0101 |
| TRX200 96-97 | 0430-0103 | 0430-0101 |
| TRX200D 90-97 | 0430-0103 | 0430-0101 |
| TRX200SX 86-88 | 0430-0659 | - |
| TRX250 FourTrax 85-86 | 0430-0659 | - |
| TRX250EX Sportrax 01-14 | 0430-0103 | 0430-0101 |
| TRX250R 86-89 | 0430-0104 | 0430-0102 |
| TRX250 Recon/Recon ES 97-20 | 0430-0103 | 0430-0101 |
| TRX250X 87-92 | 0430-0104 | 0430-0102 |
| TRX300EX 93-08 | 0430-0104 | 0430-0102 |
| TRX300 FourTrax 4x4 88-00 | 0430-0103 | 0430-0101 |
| TRX300FW FourTrax 4x4 88-00 | 0430-0103 | 0430-0101 |
| TRX350FE/FM FourTrax Rancher 00-06 | 0430-0103 | 0430-0101 |
| TRX350TE/TM FourTrax Rancher 00-06 | 0430-0103 | 0430-0101 |
| TRX400EX 99-08 | 0430-0104 | 0430-0102 |

| MODÈLES | EXTERNE | INTERNE |
|---|---|---|
| **HONDA (SUITE)** | | |
| TRX400FA/FGA FourTrax Rancher 4x4 04-06 | 0430-0103 | 0430-0101 |
| TRX400FW FourTrax Foreman 4x4 95-03 | 0430-0103 | 0430-0101 |
| TRX400X 12-17 | 0430-0104 | 0430-0102 |
| TRX420FA/FPA Rancher 09-16 | 0430-0103 | 0430-0101 |
| TRX420FE/FM/TE/TM Rancher 07-22 | 0430-0103 | 0430-0101 |
| TRX420FPE/FPM Rancher 11-13 | 0430-0103 | 0430-0101 |
| TRX450ER 06-13 | 0430-0104 | 0430-0102 |
| TRX450FE/FM Foreman 02-04 | 0430-0103 | 0430-0101 |
| TRX450R 04-09 | 0430-0104 | 0430-0102 |
| TRX450S/ES 98-01 | 0430-0103 | 0430-0101 |
| TRX500FA Rubicon 01-16 | 0430-0103 | 0430-0101 |
| TRX500FE/FM Foreman 05-19 | 0430-0103 | 0430-0101 |
| TRX500FGA Foreman 01-09 | 0430-0103 | 0430-0101 |
| TRX500FPA/FPE/FPM 08-18 | 0430-0103 | 0430-0101 |
| TRX500TM Foreman 05-06 | 0430-0103 | 0430-0101 |
| TRX520FE Foreman/EPS/ES 20-22 | 0430-0103 | 0430-0101 |
| TRX520FA Rubicon 20-22 | 0430-0103 | 0430-0101 |
| TRX650 Rincon 03-05 | 0430-0103 | 0430-0101 |
| TRX680 Rincon 06-22 | 0430-0103 | 0430-0101 |

Tous les produits avec une référence **MAGENTA GRAS** sont nouveaux en 2026.

# ROTULE DE DIRECTION RENFORCÉE (SUITE)

| MODÈLES | EXTERNE | INTERNE |
|---|---|---|
| **KAWASAKI** | | |
| KFX80 03-06 | **0430-0351** | **0430-0350** |
| KLF110 87-88 | **0430-0351** | **0430-0350** |
| KLF185 Bayou 85-88 | **0430-0351** | **0430-0350** |
| KLF220 Bayou 88-02 | **0430-0351** | **0430-0350** |
| KLF250 Bayou 03-11 | **0430-0351** | **0430-0350** |
| KSF250 Mojave 87-04 | **0430-0351** | **0430-0350** |
| KXF250 Tecate 87-88 | **0430-0351** | **0430-0350** |
| MULE 520 00-01 (gauche) | **0430-1032** | - |
| (droite) | **0430-1033** | - |
| MULE 550 97-04 (gauche) | **0430-1032** | - |
| (droite) | **0430-1033** | - |
| KEF300A Lakota 95-03 | **0430-0351** | **0430-0350** |
| KLF300C Bayou 86-04 | **0430-0351** | **0430-0350** |
| KVF300 Brute Force 4x4 12-21 | **0430-0106** | **0430-0105** |
| KVF300 Prairie 99-00 | **0430-0351** | **0430-0350** |
| KVF300 Prairie 01-02 | **0430-0351** | **0430-0462** |
| KVF360 Prairie 03-13 | **0430-0103** | **0430-0715** |
| KFX400 03 | **0430-0351** | **0430-0350** |
| KFX400 04-06 | **0430-0106** | **0430-0105** |
| KLF400B Bayou 4x4 93-99 | **0430-0351** | **0430-0350** |
| KVF400A/C Prairie 97-00 | **0430-0351** | **0430-0350** |
| KVF400A/C Prairie 01-02 | **0430-0351** | **0430-0462** |
| MULE SX 2x4/4x4/SX/SE/XC 17-22 | **0430-1066** | - |
| MULE 600 05-16 | **0430-1066** | - |
| MULE 610/SE 05-16 | **0430-1066** | - |
| MULE 610 XC/XC SE 10-16 | **0430-1066** | - |
| KFX450R 08-11 | **0430-0349** | **0430-0348** |
| MULE 1000 88-97 (gauche) | **0430-1032** | - |
| (droite) | **0430-1033** | - |
| MULE 2010 90-93 (gauche) | **0430-1032** | - |
| (droite) | **0430-1033** | - |
| MULE 2020 90-93 (gauche) | **0430-1032** | - |
| (droite) | **0430-1033** | - |
| MULE 2500 93-00 (gauche) | **0430-1032** | - |
| (droite) | **0430-1033** | - |
| MULE 2510 93-02 (gauche) | **0430-1032** | - |
| (droite) | **0430-1033** | - |

| MODÈLES | EXTERNE | INTERNE |
|---|---|---|
| **KAWASAKI (SUITE)** | | |
| MULE 2520 93-03 (gauche) | **0430-1032** | - |
| (droite) | **0430-1033** | - |
| MULE 3000 01-08 (gauche) | **0430-1032** | - |
| (droite) | **0430-1033** | - |
| MULE 3010 01-08 (gauche) | **0430-1032** | - |
| (droite) | **0430-1033** | - |
| MULE 3020 01-03 (gauche) | **0430-1032** | - |
| (droite) | **0430-1033** | - |
| MULE 4000 09-21 (gauche) | **0430-1032** | - |
| (droite) | **0430-1033** | - |
| MULE 4000 Trans 18-21 (gauche) | **0430-1032** | - |
| (droite) | **0430-1033** | - |
| MULE 4010 09-21 (gauche) | **0430-1032** | - |
| (droite) | **0430-1033** | - |
| MULE 4010 SE 16-21 (gauche) | **0430-1032** | - |
| (droite) | **0430-1033** | - |
| MULE 4010 Trans 09-21 (gauche) | **0430-1032** | - |
| (droite) | **0430-1033** | - |
| MULE 4010 Trans SE 16-21 (gauche) | **0430-1032** | - |
| (droite) | **0430-1033** | - |
| KVF650 Brute Force 05-14 | **0430-0345** | **0430-0462** |
| KVF650 Brute Force 4x4i 06-14 | **0430-0104** | **0430-0102** |
| KVF650 Prairie 02-03 | **0430-0345** | **0430-0462** |
| KVF700 Prairie 04-06 | **0430-0345** | **0430-0462** |
| KVF750 Brute Force 05-21 | **0430-0104** | **0430-0102** |
| KVF750 Brute Force EPS 12-21 | **0430-0104** | **0430-0102** |
| MULE PRO-FX Std/EPS/LE EPS 16-22 | **0430-1031** | - |
| MULE PRO-FXR 18-22 | **0430-1031** | - |
| MULE PRO-FXT Std/EPS/LE EPS 15-22 | **0430-1031** | - |
| MULE PRO-FXT Ranch Edition 16-22 | **0430-1031** | - |
| MULE PRO-DX/EPS/LE 16-21 | **0430-1031** | - |
| MULE PRO-DXT 16-21 | **0430-1031** | - |
| MULE PRO-DXT EPS 16-18 | **0430-1031** | - |
| MULE PRO-DXT LE EPS 16-17 | **0430-1031** | - |

| MODÈLES | EXTERNE | INTERNE |
|---|---|---|
| **KYMCO** | | |
| 50 Maxxer (tous) | **WE310171** | - |
| 50 Mongoose 03-05 | **WE310171** | - |
| 50 Mongoose 4 temps 06-09 | **WE310171** | - |
| 50 Mxer (tous) | **WE310171** | - |
| 50 MXU (tous) | **WE310171** | - |
| 70 Mongoose 06-09 | **WE310171** | - |
| 90 Mongoose 04-08 | **WE310171** | - |
| 150 Mxer 04-05 | **0430-0106** | **0430-0105** |
| 150 MXU 05-08 | **0430-0106** | **0430-0105** |
| 250 Maxxer (tous) | **0430-0106** | **0430-0105** |
| 250 Mongoose 04-08 | **0430-0106** | **0430-0105** |
| 300 Maxxer (tous) | **0430-0106** | **0430-0105** |

| MODÈLES | EXTERNE | INTERNE |
|---|---|---|
| **KYMCO (SUITE)** | | |
| 300 Mongoose 05-10 | **0430-0106** | **0430-0105** |
| 300 MXU 05-10 | **0430-0106** | **0430-0105** |
| 375 Maxxer 10 | **WE310171** | - |
| 375 MXU 09-10 | **WE310171** | - |
| 375 MXU Utility 10 | **WE310171** | - |
| 400 MXU (tous) | **0430-0106** | **0430-0105** |
| 450i Maxxer (tous) | **WE310171** | - |
| 450i MXU (tous) | **WE310171** | - |
| 500 MXU 07-09 | **0430-0106** | **0430-0105** |
| 500 MXU 2WD (tous) | **0430-0106** | **0430-0105** |
| 500 MXU 4WD (tous) | **0430-0106** | **0430-0105** |
| 500i MXU (tous) | **WE310171** | - |

| MODÈLES | EXTERNE | INTERNE |
|---|---|---|
| **POLARIS** | | |
| Ranger EV LSV 4x4 11-12 | **WE311054** | - |
| Outlaw 110 16-213 | **0430-0106** | **0430-0105** |
| Sportsman 110 16-23 | **0430-0106** | **0430-0105** |
| RZR 170 09-18 | **0430-0106** | **0430-0105** |
| Big Boss 250 4x6 89-92 | **WE310171** | - |
| Big Boss 250 6x6 91-93 | **WE310171** | **WE312179** |
| Trailblazer 250 2x4 90-95 | **WE310171** | - |
| Trailblazer 250 2x4 96 | **WE310171** | **WE312179** |
| Trailblazer 250 2x4 97-05 | **WE311054**[1] | **WE311034** |
| Trailblazer 250 2x4 (avant le 10/01/05) 06 | **WE311054**[1] | **WE311034** |
| Trailblazer 250 2x4 (après le 10/01/05) 06 | **WE311054** | **WE311034** |
| Trail Boss 250 2x4 88-99 | **WE310171** | - |
| Trail Boss 250 4x4 87-88 | **WE310171** | - |
| Trail Boss 250 4x4 89-93 | **WE310171** | **WE312179** |
| Xplorer 250 4x4 00-02 | **WE311054**[1] | **WE311034** |
| 300 2x4 94-95 | **WE310171** | - |
| 300 4x4 94-95 | **WE310171** | **WE312179** |
| Big Boss 300 6x6 94 | **WE310171** | **WE312179** |

| MODÈLES | EXTERNE | INTERNE |
|---|---|---|
| **POLARIS (SUITE)** | | |
| Xpress 300 2x4 96-97 | **WE310171** | **WE312179** |
| Xpress 300 2x4 98-99 | **WE311054**[1] | **WE311034** |
| Xplorer 300 4x4 96-97 | **WE310171** | **WE312179** |
| Xplorer 300 4x4 98-99 | **WE311054**[1] | **WE311034** |
| Magnum 325 2x4/4x4 00-02 | **WE311054**[1] | **WE311034** |
| Ranger 325 ETX 15-16 | **0430-1067** | - |
| Sportsman 325 Ace 15-16 | - | **WE311034** |
| Trail Boss 325 2x4 00-02 | **WE311054**[1] | **WE311034** |
| Xpedition 325 4x4 00-02 | **WE311054**[1] | **WE311034** |
| ATP 330 4x4 04-05 | **WE311054**[1] | **WE311034** |
| Magnum 330 2x4 03-05 | **WE311054**[1] | **WE311034** |
| Magnum 330 4x4 03-05 | **WE311054**[1] | **WE311034** |
| Magnum 330 4x4 (avant le 10/01/05) 06 | **WE311054**[1] | **WE311034** |
| Magnum 330 4x4 (après le 10/01/05) 06 | **WE311054** | **WE311034** |
| Trailblazer 330 2x4 08-13 | **WE311054** | **WE311034** |
| Trail Boss 330 2x4 (avant le 10/01/05) 06 | **WE311054**[1] | **WE311034** |
| Trail Boss 330 2x4 (après le 10/01/05) 06 | **WE311054** | **WE311034** |
| Trail Boss 330 2x4 07-13 | **WE311054** | **WE311034** |

[1] Requiert également 1 kit de boulons par côté, RÉF. 2404-0379 (vendus séparément).

**Suite de la section ROTULE DE DIRECTION RENFORCÉE page suivante.**

Tous les produits avec une référence **MAGENTA GRAS** sont nouveaux en 2026.

## ROTULE DE DIRECTION RENFORCÉE (SUITE)

| MODÈLES | EXTERNE | INTERNE |
|---|---|---|
| **POLARIS (SUITE)** | | |
| Trail Boss 330 4x4 03 | **WE311054**[1] | **WE311034** |
| Sportsman 335 4x4 99-00 | **WE311054**[1] | **WE311034** |
| Big Boss 350 6x6 93 | **WE310171** | **WE312179** |
| Trail Boss 350 2x4 90-93 | **WE310171** | **-** |
| Trail Boss 350 4x4 90-93 | **WE310171** | **WE312179** |
| 400 2x4 94-95 | **WE310171** | **-** |
| 400 4x4 94 | **WE310171** | **WE312179** |
| Big Boss 400 6x6 94-96 | **WE310171** | **WE312179** |
| Big Boss 400 6x6 97 | **WE310171** | **-** |
| Ranger 400 H.O. 4x4 10-14 | **WE311054** | **-** |
| Scrambler 400 2x4 00-02 | **WE311054**[1] | **WE311034** |
| Scrambler 400 4x4 95-96 | **WE310171** | **WE312179** |
| Scrambler 400 4x4 97-00, 02 | **WE311054**[1] | **WE311034** |
| Sport 400 2x4 94-95 | **WE310171** | **-** |
| Sport 400 2x4 96 | **WE310171** | **WE312179** |
| Sport 400 2x4 97-99 | **WE311054**[1] | **WE311034** |
| Sportsman 400 4x4 93-97 | **WE310171** | **WE312179** |
| Sportsman 400 4x4 01-05 | **WE311054**[1] | **WE311034** |
| Sportsman 400 H.O. 4x4 11-14 | **WE311054**[1] | **WE311034** |
| Trailblazer 400 2x4 03 | **WE311054**[1] | **WE311034** |
| Xplorer 400 4x4 95-97 | **WE310171** | **WE312179** |
| Xplorer 400 4x4 98-02 | **WE311054**[1] | **WE311034** |
| Xpress 400 2x4 96-97 | **WE310171** | **WE312179** |
| Magnum 425 2x4 95 | **WE310171** | **-** |
| Magnum 425 2x4 96-97 | **WE310171** | **WE312179** |
| Magnum 425 2x4 98 | **WE311054**[1] | **WE311034** |
| Magnum 425 4x4 95-97 | **WE310171** | **WE312179** |
| Magnum 425 4x4 98 | **WE311054**[1] | **WE311034** |
| Magnum 425 6x6 96 | **WE310171** | **WE312179** |
| Magnum 425 6x6 97 | **WE310171** | **-** |
| Xpedition 425 4x4 00-02 | **WE311054**[1] | **WE311034** |
| Outlaw 450 MXR 4x4 09 | **0430-0713** | **0430-0714** |
| Outlaw 450 S 2x4 10 | **0430-0713** | **0430-0714** |
| Sportsman 450 4x4 07 | **WE311054** | **WE311034** |
| Sportsman 450 H.O./EPS 16-21 | **WE311054** | **WE311034** |
| Ace 500 17-19 | **0430-1067** | **-** |
| ATP 500 4x4 04-05 | **WE311054**[1] | **WE311034** |
| Big Boss 500 6x6 98-99 | **WE311054**[1] | **WE311034** |
| Magnum 500 RMK 4x4 02 | **WE311054**[1] | **WE311034** |
| Magnum 500 4x4 99-02 | **WE311054**[1] | **WE311034** |
| Predator 500 2x4 03-06 | **WE311112** | **WE311113** |
| Ranger 500 17-22 | **0430-1067** | **-** |
| Ranger 500 2x4 04-08 | **WE311054** | **-** |
| Ranger 500 4x4 04-07 | **WE311054** | **-** |
| Ranger 500 Crew 4x4 11-13 | **WE311054** | **-** |
| Ranger 500 EFI 4x4 06-09/11-13 | **WE311054** | **-** |
| Ranger 500 6x6 04-05 | **WE311054** | **-** |
| Scrambler 500 2x4 01-02 | **WE311054**[1] | **WE311034** |
| Scrambler 500 4x4 97-05 | **WE311054**[1] | **WE311034** |
| Scrambler 500 4x4 (avant le 10/01/05) 06 | **WE311054**[1] | **WE311034** |
| Scrambler 500 4x4 (après le 10/01/05) 06 | **WE311054** | **WE311034** |
| Scrambler 500 4x4 07-12 | **WE311054** | **WE311034** |
| Sportsman 500 4x4 96 | **WE310171** | **WE312179** |
| Sportsman 500 4x4 97 | **WE310171** | **-** |
| Sportsman 500 4x4 98-00 | **WE311054**[1] | **WE311034** |
| Sportsman 500 EFI 4x4 (avant le 10/01/05) 06 | **WE311054**[1] | **WE311034** |
| Sportsman 500 EFI 4x4 (après le 01/10/05) 06 | **WE311054** | **WE311034** |
| Sportsman 500 EFI 4x4 07-09 | **WE311054** | **WE311034** |
| Sportsman 500 EFI Touring 4x4 08-12 | **WE311054** | **WE311034** |
| Sportsman 500 EFI X2 4x4 07-09 | **WE311054** | **WE311034** |
| Sportsman 500 Forest 4x4 11-13 | **WE311054** | **WE311034** |
| Sportsman 500 H.O. 4x4 01-05 | **WE311054**[1] | **WE311034** |
| Sportsman 500 H.O. 4x4 (avant le 10/01/05) 06 | **WE311054**[1] | **WE311034** |
| Sportsman 500 H.O. 4x4 (après le 10/01/05) 06 | **WE311054** | **WE311034** |
| Sportsman 500 H.O. 4x4 08-13 | **WE311054** | **WE311034** |
| Sportsman 500 X2 4x4 06 | **WE311054** | **WE311034** |

| MODÈLES | EXTERNE | INTERNE |
|---|---|---|
| **POLARIS (SUITE)** | | |
| Sportsman 500 6x6 00-05 | **WE311054**[1] | **WE311034** |
| Sportsman 500 6x6 (avant le 01/10/05) 06 | **WE311054**[1] | **WE311034** |
| Sportsman 500 6x6 (après le 01/10/05) 06 | **WE311054** | **WE311034** |
| Sportsman 500 6x6 07-08 | **WE311054** | **WE311034** |
| Xplorer 500 4x4 97 | **WE310171** | **WE312179** |
| Outlaw 525 IRS 2x4 09-11 | **0430-0713** | **0430-0714** |
| Outlaw 525 S 2x4 09-10 | **0430-0713** | **0430-0714** |
| Sportsman 550 4x4 12-13 | **0430-0962** | **0430-0963** |
| SPortsman 550 EPS 4x4 10-14 | **0430-0962** | **0430-0963** |
| Sportsman 550 LE EPS 4x4 12-14 | **0430-0962** | **0430-0963** |
| Sportsman 550 Touring EPS 4x4 10-14 | **0430-0962** | **0430-0963** |
| Sportsman 550 X2 4x4 10-14 | **0430-0962** | **0430-0963** |
| Sportsman 550 XP 09 | **0430-0713** | **0430-0714** |
| Sportsman 550 XP 10-11 | **0430-0962** | **0430-0963** |
| Sportsman 550 XP EPS 4x4 (avant le 12/1/09) 09 | **0430-0713** | **0430-0714** |
| Sportsman 550 XP EPS 4x4 (après le 12/1/09) 09 | **0430-0962** | **0430-0963** |
| Sportsman 550 XP EPS 4x4 10-14 | **0430-0962** | **0430-0963** |
| ACE 570 18-19 | **0430-1067** | **-** |
| Ranger 570 Crew 14 | **WE311054** | **-** |
| Ranger 570 Crew Mid-Size/EPS 15-20 | **0430-1067** | **-** |
| Ranger 570 EFI 14 | **WE311054** | **-** |
| Ranger 570 Full-Size/EPS 16-18 | **0430-1067** | **-** |
| Ranger 570 Mid-Size/EPS 15-18 | **0430-1067** | **-** |
| Ranger 570 XP/Full-Size/Crew Full-Size 15-16 | **WE311054** | **-** |
| Ranger 570-4 Crew Mid-Size EPS 15-20 | **0430-1067** | **-** |
| Ranger 570-4 Crew Mid-Size Premium 20 | **0430-1067** | **-** |
| Ranger 570-6 Crew Full-Size 16-18 | **0430-1067** | **-** |
| RZR 570 19 | **0430-1067** | **-** |
| RZR 570 4x4 12-14 | **WE311054** | **-** |
| RZR 570 Trail 21-22 | **0430-1067** | **-** |
| RZR 570 Trail EPS 19 | **0430-1067** | **-** |
| RZR 570 Trail Premium 21 | **0430-1067** | **-** |
| Sportsman 570 4x4 14-21 | **WE311054** | **WE311034** |
| Sportsman 570 ACE 15-16 | **WE311054** | **-** |
| Sportsman 570 Big Boss 6x6 16-21 | **WE311054** | **WE311034** |
| Sportsman 570 EFI EPS 4x4 14-21 | **WE311054** | **WE311034** |
| Sportsman 570 EFI HD 4x4 14 | **WE311054** | **WE311034** |
| Sportsman 570 Forest 4x4 14 | **WE311054** | **WE311034** |
| Sportsman 570 Forest EFI EPS 4x4 14-15 | **WE311054** | **WE311034** |
| Sportsman 570 Hunter 20-22 | **0430-0962** | **0430-0963** |
| Sportsman 570 Premium 21 | **WE311054** | **WE311034** |
| 570 Sportsman Ride Command 22 | **0430-0962** | **0430-0963** |
| Sportsman 570 SP 15-19 | **WE311054** | **WE311034** |
| Sportsman 570 Touring/EPS/SP 4x4 14-21 | **WE311054** | **WE311034** |
| Sportsman 570 Touring Premium | **0430-0962** | **0430-0963** |
| Sportsman 570 Touring SP 15-19 | **0430-0962** | **0430-0963** |
| Sportsman 570 Trail 21-22 | **0430-0962** | **0430-0963** |
| Sportsman 570 Ultimate Trail LE 21-22 | **0430-0962** | **0430-0963** |
| Sportsman 570 X2 15-19 | **WE311054** | **WE311034** |
| Sportsman 600 4x4 03-05 | **WE311054**[1] | **WE311034** |
| Ranger TM 2x4 04-06 | **WE311054** | **-** |
| MV7 700 4x4 05 | **WE311054**[1] | **WE311034** |
| Ranger Crew 700 4x4 08-09 | **WE311054** | **-** |
| Ranger 700 XP 4x4 05-09 | **WE311054** | **-** |
| Ranger 700 EFI 6x6 06-09 | **WE311054** | **-** |
| Sportsman 700 4x4 02-05 | **WE311054**[1] | **WE311034** |
| Sportsman 700 4x4 (avant le 01/10/05) 06 | **WE311054**[1] | **WE311034** |
| Sportsman 700 4x4 (après le 01/10/05) 06 | **WE311054** | **WE311034** |
| Sportsman 700 4x4 07 | **WE311054** | **WE311034** |
| Sportsman 700 EFI 4x4 04-05 | **WE311054**[1] | **WE311034** |
| Sportsman 700 EFI 4x4 (avant le 10/01/05) 06 | **WE311054**[1] | **WE311034** |
| Sportsman 700 EFI 4x4 (après le 01/10/05) 06 | **WE311054** | **WE311034** |
| Sportsman 700 EFI 4x4 07 | **WE311054** | **WE311034** |
| Sportsman 700 EFI X2 4x4 08 | **WE311054** | **WE311034** |

[1] Requiert également 1 kit de boulons par côté, RÉF. 2404-0379 (vendus séparément).

Tous les produits avec une référence **MAGENTA GRAS** sont nouveaux en 2026.

# ROTULE DE DIRECTION RENFORCÉE (SUITE)

| MODÈLES | EXTERNE | INTERNE |
|---|---|---|
| **POLARIS (SUITE)** | | |
| Ranger 800 6x6 10-14 | **WE311054** | - |
| Ranger 800 Crew 4x4 10-14 | **WE311054** | - |
| Ranger 800 XP 4x4 10-12 | **WE311054** | - |
| RZR 800 4x4 08-13 | **WE311054** | - |
| RZRS 800 4x4 09-14 | **WE311054** | - |
| Sportsman 800 EFI 4x4 05 | **WE311054**[1] | **WE311034** |
| Sportsman 800 EFI 4x4 (avant le 10/01/05) 06 | **WE311054**[1] | **WE311034** |
| Sportsman 800 EFI 4x4 (après le 01/10/05) 06 | **WE311054** | **WE311034** |
| Sportsman 800 EFI 4x4 09-14 | **WE311054** | **WE311034** |
| Sportsman 800 EFI H.O. 4x4 08 | **WE311054** | **WE311034** |
| Sportsman 800 EFI Touring 4x4 08-09 | **WE311054** | **WE311034** |
| Sportsman 800 EFI X2 4x4 07 | **WE311054** | **WE311034** |
| Sportsman 800 EFI 6x6 09-13 | **WE311054** | **WE311034** |
| Scrambler 850 13-23 | **0430-0962** | **0430-0963** |
| Scrambler 850 LE 4x4 13-19 | **0430-0962** | **0430-0963** |
| Sportsman 850 4x4 15-23 | **0430-0962** | **0430-0963** |
| Sportsman 850 High Lifter Edition 4x4 16-23 | **0430-0962** | **0430-0963** |
| Sportsman 850 Forest 4x4 11-14 | **0430-0962** | **0430-0963** |
| Sportsman 850 SP EPS /LE 4x4 15-19 | **0430-0962** | **0430-0963** |
| Sportsman 850 Touring 20-23 | **0430-0962** | **0430-0963** |
| Sportsman 850 Touring EPS 4x4 10-14 | **0430-0962** | **0430-0963** |
| Sportsman 850 Touring LE EPS 12-14 | **0430-0962** | **0430-0963** |
| Sportsman 850 Touring SP 4x4 15-19 | **0430-0962** | **0430-0963** |
| Sportsman 850 Touring SP EPS 4x4 15-19 | **0430-0962** | **0430-0963** |
| Sportsman 850 SP Premium 19 | **0430-0962** | **0430-0963** |
| 850 Sportsman Ultimate Trail22-23 | **0430-0962** | **0430-0963** |
| Sportsman 850 X2 4x4 11 | **0430-0962** | **0430-0963** |
| Sportsman 850 XP 4x4 09 | **0430-0713** | **0430-0714** |
| SPortsman 850 XP 4x4 10-14 | **0430-0962** | **0430-0963** |
| Sportsman 850 XP EPS/LE EPS 4x4 10-14 | **0430-0962** | **0430-0963** |
| Sportsman 850 XP EPS 4x4 09 | **0430-0713** | **0430-0714** |
| Ace 900 EFI/EPS 16 | **WE311054** | - |
| ACE 900 XC 18-19 | **0430-1067** | - |
| Ranger 900 Crew 14-19 | **WE311054** | - |
| Ranger 900 Diesel 4x4 11-14 | **WE311054** | - |
| Ranger 900 Diesel Crew 13-14 | **WE311054** | - |
| Ranger 900 XP/EPS/LE/Deluxe 13-19 | **WE311054** | - |
| RZR 900 XP 4x4 13-16 | **WE311054** | - |
| RZR 900 50"/55" 4x4 15-20 (gauche) | **0430-0964** | - |
| (droite) | **0430-0965** | - |
| RZR 900 60" 4x4 15-20 (gauche) | **0430-0964** | - |
| (droite) | **0430-0965** | - |
| RZR 900 4x4 15-20 (gauche) | **0430-0964** | - |
| (droite) | **0430-0965** | - |
| RZR 900 Trail Premium/Sport/Ultimate/ S Sport 50" 22-23 (gauche) | **0430-0964** | - |
| (droite) | **0430-0965** | - |
| RZR 900 4 XP 4x4 12-14 | **WE311054** | - |
| RZR Pro XP/Premium/Sport Ultimate 20-23 (gauche) | **0430-1285** | - |
| (droite) | **0430-1286** | - |
| RZR Pro XP 4/Premium/Sport/ Ultimate 17-23 (gauche) | **0430-1285** | - |
| (droite) | **0430-1286** | - |
| RZR XP Turbo S/LE 20-21 (gauche) | **0430-1285** | - |
| (droite) | **0430-1286** | - |
| RZR XP Turbo/4 S Velocity 19-21 (gauche) | **0430-1285** | - |
| (droite) | **0430-1286** | - |
| RZR XP Turbo 4 S 19-21 (gauche) | **0430-1285** | - |
| (droite) | **0430-1286** | - |
| General 1000 4x4 16-19 (gauche) | **0430-0964** | - |
| (droite) | **0430-0965** | - |

| MODÈLES | EXTERNE | INTERNE |
|---|---|---|
| **POLARIS (SUITE)** | | |
| General 1000 Premium/Limited/Deluxe/Ride Command/Hunter editions 18-22 (gauche) | **0430-0963** | - |
| (droite) | **0430-0964** | - |
| General 1000 XP/4/Deluxe/Premium/Sport/ Trailhead/Ultimate 22-23 (gauche) | **0430-1068** | - |
| General 4 1000 17-20 (gauche) | **0430-0964** | - |
| (droite) | **0430-0965** | - |
| Ranger 1000 Diesel/Diesel Crew 15-18 | **WE311054** | - |
| Ranger 1000 Crew XP/XP EPS/ NorthStar HVAC 17-19 | **WE311054** | - |
| Ranger 1000 XP Big Game/Crew/High Lifter/ Northstar Big Game 22 (gauche) | **0430-1283** | - |
| (droite) | **0430-1284** | - |
| Ranger 1000 XP Northstar Premium/Trail Boss/ Ultimate 21-23 (gauche) | **0430-1283** | - |
| (droite) | **0430-1284** | - |
| Ranger 1000 XP Northstar Trail Boss Ride Command/Ultimate Ride Command 23 (gauche) | **0430-1283** | - |
| (droite) | **0430-1284** | - |
| Ranger 1000 XP Waterfowl 22 (gauche) | **0430-1283** | - |
| (droite) | **0430-1284** | - |
| 1000 Ranger XP Crew High Lifter 21-22 (gauche) | **0430-1283** | - |
| (droite) | **0430-1284** | - |
| 1000 Ranger XP Crew Northstar Premium 22-23 (gauche) | **0430-1283** | - |
| (droite) | **0430-1284** | - |
| 1000 Ranger XP Crew Northstar Trail Boss Ride Command/Ultimate Ridec Command 23 (gauche) | **0430-1283** | - |
| (droite) | **0430-1284** | - |
| 1000 Ranger XP Crew Northstar Ultimate 21-23 (gauche) | **0430-1283** | - |
| (droite) | **0430-1284** | - |
| 1000 Ranger XP Crew Premium 22-23 (gauche) | **0430-1283** | - |
| (droite) | **0430-1284** | - |
| 1000 Ranger XP Crew Texas/ Waterfowl 22 (gauche) | **0430-1283** | - |
| (droite) | **0430-1284** | - |
| RZR 1000 60" 4x4 16 (gauche) | **0430-0964** | - |
| (droite) | **0430-0965** | - |
| RZR S 1000 4x4 16-18 (gauche) | **0430-0964** | - |
| (droite) | **0430-0965** | - |
| RZR 1000 Trail S Premium/ Ultimate 22-23 (gauche) | **0430-0964** | - |
| (droite) | **0430-0965** | - |
| RZR 1000 XP 4x4 15-22 (tous) | **0430-0879** | - |
| RZR 1000 XP/XP 4 14 | **0430-1067** | - |
| RZR 1000 XP 19 (gauche) | **0430-1068** | - |
| RZR XP 1000 Dynamix 19 (gauche) | **0430-1068** | - |
| RZR XP 1000 Ride Command 19 (gauche) | **0430-1068** | - |
| RZR 1000 XP 4 19 (gauche) | **0430-1068** | - |
| Scrambler 1000 4x4 15-18 | **0430-0962** | **0430-0963** |
| Scrambler 1000 EPS 4x4 14 | **0430-0962** | **0430-0963** |
| SPortsman 1000 XP 4x4 15-19 | **0430-0962** | **0430-0963** |
| Sportsman 1000 XP High Lifter Edition 4x4 16-22 | **0430-0962** | **0430-0963** |
| Sportsman 1000 XP Hunter Edition 18-22 | **0430-0962** | **0430-0963** |
| Sportsman 1000 Touring XP 4x4 15-20 | **0430-0962** | **0430-0963** |
| Sportsman 1000 XP Ultimate 22-23 | **0430-0962** | **0430-0963** |
| Xpedition 1000 XP/ADV/5 24-25 (gauche) | **0430-1429** | - |
| (droite) | **0430-1430** | - |
| Ranger 1500 XD/Crew 24-25 (gauche) | **0430-1429** | - |
| (droite) | **0430-1430** | - |
| Diesel 4x4 99/01 | **WE311054**[1] | **WE311034** |
| Ranger 6x6 99 | **WE311054**[1] | - |

[1] Requiert également 1 kit de boulons par côté, RÉF. 2404-0379 (vendus séparément).

| DESCRIPTION | RÉF. |
|---|---|
| Kit de boulons pour rotule de direction pour Polaris | **2404-0379** |

| MODÈLES | EXTERNE |
|---|---|
| **TEXTRON** | |
| 700 Wildcat Sport LTD 15-19 | **0430-1061** |
| 700 Wildcat Sport XT 15-19 | **0430-1061** |
| 700 Wildcat Trail 14-19 | **0430-1061** |
| 700 Wildcat Trial LTD 15-19 | **0430-1061** |

| MODÈLES | EXTERNE |
|---|---|
| **TEXTRON (SUITE)** | |
| 700 Wildcat Trail XT 14-19 | **0430-1061** |
| Prowler Pro 19 | **0430-1061** |
| Prowler Pro XT 19 | **0430-1061** |

**Suite de la section ROTULE DE DIRECTION RENFORCÉE page suivante.**

Tous les produits avec une référence **MAGENTA GRAS** sont nouveaux en 2026.

## ROTULE DE DIRECTION RENFORCÉE (SUITE)

| MODÈLES | EXTERNE | INTERNE |
|---|---|---|
| **SUZUKI** | | |
| LT50 84-87 | **0430-0351** | **0430-0350** |
| LT80 87-06 | **0430-0351** | **0430-0350** |
| LT125 83-87 | **0430-0351** | **0430-0350** |
| LT185 84-87 | **0430-0351** | **0430-0350** |
| LT230E 87-93 | **0430-0351** | **0430-0350** |
| LT230GE 85-86 | **0430-0351** | **0430-0350** |
| LT230S 85-88 | **0430-0351** | **0430-0350** |
| LT-F230 86-87 | **0430-0351** | **0430-0350** |
| LT250EF 85-86 | **0430-0351** | **0430-0350** |
| LT250R 85-92 | **0430-0351** | **0430-0350** |
| LT250S 89-90 | **0430-0351** | **0430-0350** |
| LT250 4x4 87-98 | - | **0430-0350** |
| LT-F250 88-01 | **0430-0351** | **0430-0350** |
| LT-F250 4x4 97-98 | - | **0430-0350** |
| LT-F250 Ozark 02-03 | **0430-0351** | **0430-0350** |
| LT-F250 Ozark 04-13 | **0430-0106** | **0430-0105** |
| LT-F250F (sauf Ozark) 99-02 | - | **0430-0350** |
| LT-Z250 04-09 | **0430-0106** | **0430-0105** |
| LT300E 87-89 | **0430-0351** | **0430-0350** |
| LT-F300 4WDX KingQuad 91-98 | - | **0430-0350** |
| LT-F300F KingQuad 99-02 | - | **0430-0350** |
| LT-A400 Eiger 2x4 02-04 | **0430-0351** | **0430-0350** |
| LT-A400F Eiger 4x4 02-04 | **0430-0351** | **0430-0350** |
| LT-A400F Eiger 4x4 05-07 | **0430-0106** | **0430-0105** |

| MODÈLES | EXTERNE | INTERNE |
|---|---|---|
| **SUZUKI (SUITE)** | | |
| LT-A400 KingQuad Auto 2x4 08-09 | **0430-0106** | **0430-0105** |
| LT-A400 KingQuad Auto 4x4 08-18 | **0430-0106** | **0430-0105** |
| LT-F400 Eiger 2x4 03-04 | **0430-0351** | **0430-0350** |
| LT-F400 Eiger 2x4 07 | **0430-0351** | **0430-0350** |
| LT-F400F Eiger 4x4 02-04 | **0430-0351** | **0430-0350** |
| LT-F400F Eiger 4x4 05-07 | **0430-0106** | **0430-0105** |
| LT-F400 KingQuad 2x4 (tous) 08-09 | **0430-0106** | **0430-0105** |
| LT-F400F KingQuad 4x4 (tous) 08-18 | **0430-0106** | **0430-0105** |
| LT-Z400 03 | **0430-0351** | **0430-0350** |
| LT-Z400 04-08 | **0430-0106** | **0430-0105** |
| LT-Z400 09 | **0430-0349** | **0430-0348** |
| LT-Z400 12-13 | **0430-0349** | **0430-0348** |
| LTA450X KingQuad 07-09 | **0430-0464** | **0430-0541** |
| LT-R450 06-11 | **0430-0349** | **0430-0348** |
| LT-A500X 09-10 | **0430-0349** | **0430-0348** |
| LT-A500X KingQuad (avec direction assistée) 09-18 | **0430-0349** | **0430-0348** |
| LT-A500X KingQuad (avec direction assistée) 11-18 | **0430-0464** | **0430-0541** |
| LT-A500F Vinson 02-03 | **0430-0351** | **0430-0350** |
| LT-F500F Vinson 03 | **0430-0351** | **0430-0350** |
| LT-F500F Vinson 04-07 | **0430-0106** | **0430-0105** |
| LT-A700X KingQuad 05-07 | **0430-0464** | **0430-0541** |
| LT-V700F TwinPeaks 04-06 | **0430-0345** | **0430-0462** |
| LT-A750X KingQuad (avec direction assistée) 08-18 | **0430-0464** | **0430-0541** |
| LT-A750X KingQuad (avec direction assistée) 11-18 | **0430-0349** | **0430-0348** |

| MODÈLES | EXTERNE | INTERNE |
|---|---|---|
| **YAMAHA** | | |
| YFM50R Raptor 04-08 | - | **0430-0345** |
| YFM80 85-88 | - | **0430-0345** |
| YFM80 Badger 92-01 | - | **0430-0345** |
| YFM80 Grizzly 05-08 | - | **0430-0345** |
| YFM80R Raptor 02-08 | - | **0430-0345** |
| YFM90 Raptor 09-13 | **WE310171** | - |
| YFM100 87-91 | - | **0430-0345** |
| YFA1 125 91-04 | **0430-0105** | **0430-0106** |
| YFM125 Grizzly 04-13 | **0430-0105** | **0430-0106** |
| YFM125 Raptor 11-13 | **0430-0105** | **0430-0106** |
| YFM200 Blaster 88-06 | **0430-0105** | **0430-0106** |
| YFM200 Moto-4 86-89 | **0430-0105** | **0430-0106** |
| YFM225 Moto-4 86-88 | **0430-0105** | **0430-0106** |
| YFB250 Timberwolf 92-00 | **0430-0105** | **0430-0106** |
| YFM250 Big Bear 07-09 | **0430-0346** | **0430-0347** |
| YFM250 Moto-4 89-91 | **0430-0105** | **0430-0106** |
| YFM250B Bruin 05-06 | **0430-0346** | **0430-0347** |
| YFM250R Raptor 08-13 | **0430-0105** | **0430-0106** |
| YFM250X Beartracker 99-04 | **0430-0346** | **0430-0347** |
| YFM350 Big Bear 87-99 | **0430-0105** | **0430-0106** |
| YFM350 Bruin 2x4/4x4 04-06 | **0430-0346** | **0430-0347** |
| YFM350 Grizzly 2x4 07-12 | **0430-0346** | **0430-0347** |
| YFM350 Grizzly 4x4 13-14 | **0430-0105** | **0430-0106** |
| YFM350 Grizzly 4x4 07-11 | **0430-0346** | **0430-0347** |
| YFM350 Grizzly IRS 07-11 | **0430-0346** | **0430-0347** |
| YFM350 Moto-4 87-95 | **0430-0105** | **0430-0106** |
| YFM350FX Wolverine 95-05 | **0430-0105** | **0430-0106** |
| YFM350FX Wolverine 06-09 | **0430-0346** | **0430-0347** |
| YFM350R Raptor 04-13 | **0430-0105** | **0430-0106** |
| YFM350X Warrior 87-04 | **0430-0105** | **0430-0106** |
| YFZ350 Banshee 87-06 | **0430-0105** | **0430-0106** |
| YFM400 Big Bear 2x4 00-04 | **0430-0346** | **0430-0347** |
| YFM400 Big Bear 4x4 00-06 | **0430-0346** | **0430-0347** |
| YFM400 Big Bear IRS 07-13 | **0430-0346** | **0430-0347** |
| YFM400 Grizzly IRS 07-12 | **0430-0346** | **0430-0347** |
| YFM400 Kodiak 2x4 00-01 | **0430-0105** | **0430-0106** |
| YFM400 Kodiak 2x4 03-04 | **0430-0346** | **0430-0347** |
| YFM400 Kodiak 4x4 93-02 | **0430-0105** | **0430-0106** |
| YFM400 Kodiak 4x4 03-04 | **0430-0346** | **0430-0347** |
| YFM400 Kodiak 4x4 05-06 | **0430-0660** | **0430-0347** |
| YFM450 Grizzly EPS 4x4 13-14 | **0430-0105** | **0430-0106** |
| YFM450 Grizzly IRS 13-14 | **0430-0105** | **0430-0106** |
| YFM450 Grizzly IRS 07-12 | **0430-0660** | **0430-0347** |
| YFM450 Kodiak 03-04 | **0430-0346** | **0430-0347** |
| YFM450 Kodiak 05-06 | **0430-0660** | **0430-0347** |
| YFM450 Kodiak 18-33 | **0430-0660** | **0430-0347** |
| YFM450 Kodiak Std/SE avec EPS 18-19 | **0430-0660** | **0430-0347** |
| YFM450FX Wolverine 06-09 | **0430-0346** | **0430-0347** |
| YFZ450 12-13 | **0430-0348** | **0430-0349** |
| YFZ450 04-05 | **0430-0105** | **0430-0106** |
| YFZ450 06-09 | **0430-0348** | **0430-0349** |
| YFZ450R 09-14 | **0430-0348** | **0430-0349** |

| MODÈLES | EXTERNE | INTERNE |
|---|---|---|
| **YAMAHA (SUITE)** | | |
| YZ450R 14-19 | **0430-0348** | **0430-0349** |
| YZ450R SE 15-19 | **0430-0348** | **0430-0349** |
| YFZ450X 10-11 | **0430-0348** | **0430-0349** |
| YFM550 Grizzly 09-14 | **0430-0105** | **0430-0106** |
| YFM550 Grizzly L/ EPS 09-14 | **0430-0105** | **0430-0106** |
| YFM600 Grizzly 98-01 | **0430-0105** | **0430-0106** |
| YFM660 Grizzly 02-08 | **0430-0105** | **0430-0106** |
| YFM660R Raptor 01-05 | **0430-0105** | **0430-0106** |
| YFM700 Grizzly 07-17 | **0430-0105** | **0430-0106** |
| YFM700 Grizzly L/ EPS 08-22 | **0430-0105** | **0430-0106** |
| YFM700 Grizzly SE EPS 16-19 | **0430-0105** | **0430-0106** |
| YFM700 Grizzly XTR 20-22 | **0430-0105** | **0430-0106** |
| YFM700 Kodiak avec EPS 16-22 | **0430-0105** | **0430-0106** |
| YFM700 Raptor 06-21 | **0430-0348** | **0430-0349** |
| YFM700R Raptor 15-20 | **0430-0348** | **0430-0349** |
| YXZ1000 16-19 | **0430-1054** | - |
| YXZ1000 SE 17-19 | **0430-1054** | - |
| YXZ1000 SS 17-19 | **0430-1054** | - |
| YXC700 Viking VI 15 | **0430-0716** | - |
| YXC700 Viking VI 16-21 | **0430-1287** | - |
| YXC700 Viking VI Ranch Edition 16-22 | **0430-1287** | - |
| YXC700 Viking VI avec EPS 15 | **0430-0716** | - |
| YXC700 Viking VI avec EPS 16-22 | **0430-1287** | - |
| YXC700 Viking VI SE avec EPS 15 | **0430-0716** | - |
| YXC700 Viking VI SE avec EPS 16-17 | **0430-1287** | - |
| YXE70 Wolverine 16-17 | **0430-0716** | - |
| YXE70 Wolverine EPS 17 | **0430-0716** | - |
| YXE70 Wolverine R-Spec 16-17 | **0430-0716** | - |
| YXE70 Wolverine R-Spec EPS 16-17 | **0430-0716** | - |
| YXE70 Wolverine R Spec SE 16-17 | **0430-0716** | - |
| YXM70V Viking 14-15 | **0430-0716** | - |
| YXM70V Viking 16-20 | **0430-1287** | - |
| YXM70V Viking EPS 15 | **0430-0716** | - |
| YXM70V Viking Ranch Edition 18-22 | **0430-1287** | - |
| YXM70V Viking avec EPS 16-22 | **0430-1287** | - |
| YXM70V Viking SE EPS 15 | **0430-0716** | - |
| YXM70V Viking SE avec EPS 16-19 | **0430-1287** | - |
| YXR700 Rhino FI 4x4 08-13 | **0430-0716** | - |
| YXR700 Rhino Sport Edition 13 | **0430-0716** | - |
| YXE85 Wolverine X2 19-21 | **0430-1287** | - |
| YXE85 Wolverine X2 R-Spec 19-22 | **0430-1287** | - |
| YXE85 Wolverine X2 XTR 20-22 | **0430-1287** | - |
| YXE85 Wolverine X4 19-21 | **0430-1287** | - |
| YXE85 Wolverine X4 R-Spec 22 | **0430-1287** | - |
| YXE85 Wolverine X4 SE 19 | **0430-1287** | - |
| YXE85 Wolverine X4 XTR 20-22 | **0430-1287** | - |
| YXZ1000 16-20 | **0430-1054** | - |
| YXZ1000 SE 17-20 | **0430-1054** | - |
| YXZ1000 SS 17-20 | **0430-1054** | - |
| YXZ1000 SS SE 17-20 | **0430-1054** | - |
| YXZ1000 XTR 20 | **0430-1054** | - |

Tous les produits avec une référence **MAGENTA GRAS** sont nouveaux en 2026.




## KITS DE ROTULES RENFORCÉES

- Les kits de rotules renforcées sont en acier résistant, avec un design en acier et des embouts ajustables, ce qui permet de les soulever lorsqu'ils s'usent
- Graisseurs qui permettent un approvisionnement aisé en graisse

| MODÈLES | RÉF. PIÈCE INFÉRIEURE | RÉF. PIÈCE SUPÉRIEURE |
|---|---|---|
| **ARCTIC CAT** | | |
| Stampede 17-18 | **0430-1208** | **0430-1208** |
| Stampede 4 18 | **0430-1208** | **0430-1208** |
| Stampede LTD EPS 17 | **0430-1208** | **0430-1208** |
| Stampede XT EPS 17 | **0430-1208** | **0430-1208** |
| Stampede XTR LTD EPS 17 | **0430-1208** | **0430-1208** |
| Stampede XTR XT EPS 17 | **0430-1208** | **0430-1208** |
| Havoc X EPS 18 | **0430-1208** | **0430-1208** |
| **CAN-AM** | | |
| Outlander 400 STD 4x4 06-15 | **0430-1356** | - |
| Outlander 400 XT 4x4 06-14 | **0430-1356** | - |
| Outlander MAX 400 STD 4x4 06-15 | **0430-1356** | - |
| Outlander MAX 400 XT 4x4 06-15 | **0430-1356** | - |
| Outlander 450 6x6 19 | **0430-1035** | **0430-1036** |
| Outlander 450 DPS EFI 16-23 | **0430-1035** | **0430-1036** |
| Outlander L 450 EFI 15-16 | **0430-1035** | **0430-1036** |
| Outlander L MAX 450 EFI 15-16 | **0430-1035** | **0430-1036** |
| Outlander MAX 450 6x6 19-23 | **0430-1035** | **0430-1036** |
| Outlander MAX 450 EFI 17 | **0430-1035** | **0430-1036** |
| Outlander MAX 450 DPS 6x6 24 | **0430-1035** | **0430-1036** |
| Outlander MAX 450 DPS EFI 16-23 | **0430-1035** | **0430-1036** |
| Outlander MAX 450 STD EFI 18-23 | **0430-1035** | **0430-1036** |
| Outlander 450 STD EFI 17-23 | **0430-1035** | **0430-1036** |
| Defender 500 17-21 | **0430-1035** | **0430-1036** |
| Defender 500 DPS 17-21 | **0430-1035** | **0430-1036** |
| Defender 500 DPS Camo 17 | **0430-1035** | **0430-1036** |
| Outlander 500 2x4 23-24 | **0430-1035** | **0430-1036** |
| Outlander 500 4x4 23-24 | **0430-1035** | **0430-1036** |
| Outlander 500 DPS 23-24 | **0430-1035** | **0430-1036** |
| Outlander 500 LTD 4x4 10 | **0430-1356** | - |
| Outlander 500 PRO 23-24 | **0430-1035** | **0430-1036** |
| Outlander 500 PRO XU 23-24 | **0430-1035** | **0430-1036** |
| Outlander 500 STD 4x4 07-12 | **0430-1356** | - |
| Outlander 500 STD 4x4 13-15 | **0430-1035** | **0430-1036** |
| Outlander 500 XT 4x4 07-12 | **0430-1356** | - |
| Outlander 500 XT 4x4 13-14 | **0430-1035** | **0430-1036** |
| Outlander L 500 EFI 15 | **0430-1035** | **0430-1036** |
| Outlander L MAX 500 EFI 15 | **0430-1035** | **0430-1036** |
| Outlander MAX 500 DPS 23-24 | **0430-1035** | **0430-1036** |
| Outlander MAX 500 EFI 15 | **0430-1035** | **0430-1036** |
| Outlander MAX 500 STD 4x4 07-12 | **0430-1356** | - |
| Outlander MAX 500 STD 4x4 13-14 | **0430-1035** | **0430-1036** |
| Outlander MAX 500 XT 4x4 07-12 | **0430-1356** | - |
| Outlander MAX 500 XT 4x4 13-15 | **0430-1035** | **0430-1036** |
| Quest 500 02-04 | **0430-1213** | **0430-1213** |
| Quest 500 XT 02-04 | **0430-1213** | **0430-1213** |
| Renegade 500 08-12 | **0430-1213** | **0430-1213** |
| Renegade 500 13-15 | **0430-1035** | **0430-1036** |
| Renegade 500 XT 12 | **0430-1213** | **0430-1213** |
| Traxter 500 99-05 | **0430-1213** | **0430-1213** |
| Traxter 500 Auto CVT 05 | **0430-1213** | **0430-1213** |
| Traxter MAX 500 03-05 | **0430-1213** | **0430-1213** |
| Traxter MAX XT 500 04-05 | **0430-1213** | **0430-1213** |
| Outlander 570 EFI Hunter Edition 16-20 | **0430-1035** | **0430-1036** |
| Outlander 570 DPSEFI 16-23 | **0430-1035** | **0430-1036** |
| Outlander L 570 EFI 16 | **0430-1035** | **0430-1036** |
| Outlander L MAX 570 EFI 16 | **0430-1035** | **0430-1036** |
| Outlander 570 LE EFI 16 | **0430-1035** | **0430-1036** |
| Outlander MAX 570 EFI 16-17 | **0430-1035** | **0430-1036** |

| MODÈLES | RÉF. PIÈCE INFÉRIEURE | RÉF. PIÈCE SUPÉRIEURE |
|---|---|---|
| **CAN-AM (SUITE)** | | |
| Outlander MAX 570 DPS EFI 16-23 | **0430-1035** | **0430-1036** |
| Outlander MAX 570 PRO EFI 19 | **0430-1035** | **0430-1036** |
| Outlander MAX 570 STD EFI 18-23 | **0430-1035** | **0430-1036** |
| Outlander MAX 570 XT EFI 16-23 | **0430-1035** | **0430-1036** |
| Outlander MR 570 EFI 22-23 | **0430-1035** | **0430-1036** |
| Outlander 570 PRO EFI 17-19 | **0430-1035** | **0430-1036** |
| Outlander 570 STD EFI 17-23 | **0430-1035** | **0430-1036** |
| Outlander 570 X mr EFI 16-23 | **0430-1035** | **0430-1036** |
| Outlander 570 XT EFI 16-23 | **0430-1035** | **0430-1036** |
| Renegade 570 EFI 16- 22 | **0430-1035** | **0430-1036** |
| Renegade 570 X mr EFI 17-21 | **0430-1035** | **0430-1036** |
| Outlander 650 6x6 15-19 | **0430-1035** | **0430-1036** |
| Outlander 650 6x6 PRO 19 | **0430-1035** | **0430-1036** |
| Outlander 650 PRO 16-20 | **0430-1035** | **0430-1036** |
| Outlander 650 STD 4x4 06-12 | **0430-1356** | **0430-1213** |
| Outlander 650 STD 4x4 13-15 | **0430-1035** | **0430-1036** |
| Outlander 650 X mr 13-23 | **0430-1035** | **0430-1036** |
| Outlander 650 XT 4x4 06-12 | **0430-1356** | **0430-1213** |
| Outlander 650 XT 4x4 13-23 | **0430-1035** | **0430-1036** |
| Outlander DPS 650 EFI 16-22 | **0430-1035** | **0430-1036** |
| Outlander MAX 650 6x6 19-22 | **0430-1035** | **0430-1036** |
| Outlander MAX 650 6x6 DPS 24 | **0430-1035** | **0430-1036** |
| Outlander MAX 650 6x6 XT 17 | **0430-1035** | **0430-1036** |
| Outlander MAX 650 DPS 19-22 | **0430-1035** | **0430-1036** |
| Outlander MAX 650 DPS 6x6 23 | **0430-1035** | **0430-1036** |
| Outlander MAX 650 STD 4x4 06-12 | **0430-1356** | **0430-1213** |
| Outlander MAX 650 STD 4x4 13-15 | **0430-1035** | **0430-1036** |
| Outlander MAX 650 XT 21-23 | **0430-1035** | **0430-1036** |
| Outlander MAX 650 XT 4x4 06-12 | **0430-1356** | **0430-1213** |
| Outlander MAX 650 XT 4x4 13-14 | **0430-1035** | **0430-1036** |
| Outlander MAX 650 XT-P 4x4 10-12 | **0430-1356** | **0430-1213** |
| Outlander MAX 650 XT-P 4x4 15 | **0430-1035** | **0430-1036** |
| Outlander STD 650 EFI 17-22 | **0430-1035** | **0430-1036** |
| QUEST 650 STD/XT 02-04 | **0430-1213** | **0430-1213** |
| QUEST MAX 650 04 | **0430-1213** | **0430-1213** |
| Renegade 650 EFI 18- 19 | **0430-1035** | **0430-1036** |
| Renegade 650 STD EFI 23-24 | **0430-1035** | **0430-1036** |
| Renegade 650 X mr EFI 22-24 | **0430-1035** | **0430-1036** |
| Renegade 650 X xc EFI 19 | **0430-1035** | **0430-1036** |
| Traxter 650 04-05 | **0430-1213** | **0430-1213** |
| Traxter 650 Auto CVT 05 | **0430-1213** | **0430-1213** |
| Traxter 650 MAX Auto CVT 05 | **0430-1213** | **0430-1213** |
| Commander 700 DPS 22-24, | **0430-1035** | **0430-1036** |
| Commander 700 XT 22-24 | **0430-1035** | **0430-1036** |
| Commander MAX 700 DPS 24 | **0430-1035** | **0430-1036** |
| Commander MAX 700 XT 24 | **0430-1035** | **0430-1036** |
| Defender 700 22-24 | **0430-1035** | **0430-1036** |
| Defender 700 DPS 22-24 | **0430-1035** | **0430-1036** |
| Defender 700 XT 24 | **0430-1035** | **0430-1036** |
| Defender MAX 700 22-24 | **0430-1035** | **0430-1036** |
| Defender MAX 700 DPS 24 | **0430-1035** | **0430-1036** |
| Maverick Trail 700 22-23 | **0430-1035** | **0430-1036** |
| Maverick Trail 700 DPS 22-24 | **0430-1035** | **0430-1036** |
| Outlander 700 23-24 | **0430-1035** | **0430-1036** |
| Outlander 700 DPS 23-24 | **0430-1035** | **0430-1036** |
| Outlander 700 PRO 23-24 | **0430-1035** | **0430-1036** |
| Outlander 700 PRO XU 23-24 | **0430-1035** | **0430-1036** |
| Outlander 700 X mr 23-24 | **0430-1035** | **0430-1036** |

**Suite de la section KITS DE ROTULES RENFORCÉES page suivante.**

Tous les produits avec une référence **MAGENTA GRAS** sont nouveaux en 2026.

## KITS DE ROTULES RENFORCÉES (SUITE)

| MODÈLES | RÉF. PIÈCE INFÉRIEURE | RÉF. PIÈCE SUPÉRIEURE |
|---|---|---|
| **CAN-AM (SUITE)** | | |
| Outlander 700 XT 23-24 | 0430-1035 | 0430-1036 |
| Outlander MAX 700 DPS 23-24 | 0430-1035 | 0430-1036 |
| Outlander MAX 700 XT 23-24 | 0430-1035 | 0430-1036 |
| Commander 800 STD 11 | 0430-1035 | 0430-1036 |
| Commander 800 XT 11 | 0430-1035 | 0430-1036 |
| Commander 800R DPS 13-20 | 0430-1035 | 0430-1036 |
| Commander 800R STD 12-20 | 0430-1035 | 0430-1036 |
| Commander 800R XT 12-20 | 0430-1035 | 0430-1036 |
| Commander MAX 800R DPS 16-20 | 0430-1035 | 0430-1036 |
| Defender 800 16-21 | 0430-1035 | 0430-1036 |
| Defender 800 DPS 16-21 | 0430-1035 | 0430-1036 |
| Defender 800 DPS CAB 21 | 0430-1035 | 0430-1036 |
| Defender 800 XT 16-21 | 0430-1035 | 0430-1036 |
| Defender 800 XT CAB 18-20 | 0430-1035 | 0430-1036 |
| Defender MAX 800 DPS 17-21 | 0430-1035 | 0430-1036 |
| Defender MAX 800 XT 17-21 | 0430-1035 | 0430-1036 |
| Maverick Trail 800R 18-21 | 0430-1035 | 0430-1036 |
| Maverick Trail 800R DPS 18-21 | 0430-1035 | 0430-1036 |
| Outlander 800 STD 4x4 06-08 | 0430-1356 | 0430-1213 |
| Outlander 800 X mr 11-12 | 0430-1356 | 0430-1213 |
| Outlander 800 XT 4x4 06-08 | 0430-1356 | 0430-1213 |
| Outlander 800 X xc 11 | 0430-1356 | 0430-1213 |
| Outlander 800R DPS 4x4 15 | 0430-1035 | 0430-1036 |
| Outlander 800R STD 4x4 09-11 | 0430-1356 | 0430-1213 |
| Outlander 800R STD 4x4 12-15 | 0430-1035 | 0430-1036 |
| Outlander 800R X mr 15 | 0430-1035 | 0430-1036 |
| Outlander 800R XT 4x4 09-11 | 0430-1356 | 0430-1213 |
| Outlander 800R XT 4x4 13-15 | 0430-1035 | 0430-1036 |
| Outlander 800R XT-P 4x4 10 | 0430-1035 | 0430-1213 |
| Outlander 800R XT-P 4x4 11 | 0430-1356 | 0430-1213 |
| Outlander 800R XT-P 4x4 15 | 0430-1035 | 0430-1036 |
| Outlander MAX 800 LTD 4x4 07-08 | 0430-1356 | 0430-1213 |
| Outlander MAX 800 STD 4x4 06-08 | 0430-1356 | 0430-1213 |
| Outlander MAX 800 XT 4x4 06-08 | 0430-1356 | 0430-1213 |
| Outlander MAX 800R DPS 4x4 15 | 0430-1035 | 0430-1036 |
| Outlander MAX 800R EFI 15 | 0430-1035 | 0430-1036 |
| Outlander MAX 800R LTD 4x4 09-12 | 0430-1356 | 0430-1213 |
| Outlander MAX 800R STD 4x4 09-11 | 0430-1356 | 0430-1213 |
| Outlander MAX 800R STD 4x4 12-14 | 0430-1035 | 0430-1036 |
| Outlander MAX 800R XT 4x4 09-12 | 0430-1356 | 0430-1213 |
| Outlander MAX 800R XT 4x4 13-15 | 0430-1035 | 0430-1036 |
| Outlander MAX 800R XT-P 4x4 10-12 | 0430-1356 | 0430-1213 |
| Outlander MAX 800R XT-P 4x4 13-15 | 0430-1035 | 0430-1036 |
| Renegade 800 07-11 | 0430-1213 | 0430-1213 |
| Renegade 800 12-15 | 0430-1035 | 0430-1036 |
| Renegade 800 X 08-09 | 0430-1213 | 0430-1213 |
| Renegade 800 X xc 10-11 | 0430-1213 | 0430-1213 |
| Renegade 800 X xc 12-15 | 0430-1035 | 0430-1036 |
| Outlander 850 16-24 | 0430-1035 | 0430-1036 |
| Outlander 850 DPS 16-24 | 0430-1035 | 0430-1036 |
| Outlander 850 North Edition 18-20 | 0430-1035 | 0430-1036 |
| Outlander 850 X mr 16-24 | 0430-1035 | 0430-1036 |
| Outlander 850 XT 16-24 | 0430-1035 | 0430-1036 |
| Outlander 850 XT-P 16-24 | 0430-1035 | 0430-1036 |
| Outlander MAX 850 DPS 17-24 | 0430-1035 | 0430-1036 |
| Outlander MAX 850 XT 16-24 | 0430-1035 | 0430-1036 |
| Outlander MAX 850 XT-P 16-24 | 0430-1035 | 0430-1036 |
| Renegade 850 16-22 | 0430-1035 | 0430-1036 |
| Renegade 850 X xc 16-22 | 0430-1035 | 0430-1036 |
| Defender 900 22-24 | 0430-1035 | 0430-1036 |
| Defender 900 DPS 22-24 | 0430-1035 | 0430-1036 |
| Defender 900 DPS CAB 22-24 | 0430-1035 | 0430-1036 |
| Defender 900 XT 22-24 | 0430-1035 | 0430-1036 |
| Defender MAX 900 22-24 | 0430-1035 | 0430-1036 |
| Defender MAX 900 DPS 22-24 | 0430-1035 | 0430-1036 |
| Defender MAX 900 XT 22-24 | 0430-1035 | 0430-1036 |
| Maverick X3 17 | 0430-1035 | 0430-1036 |
| Maverick X3 900 H.O. 18 | 0430-1035 | 0430-1036 |
| Maverick X3 MAX Turbo 18-24 | 0430-1035 | 0430-1036 |
| Maverick X3 MAX Turbo DS 23-24 | 0430-1035 | 0430-1036 |
| Maverick X3 MAX Turbo R 18-21 | 0430-1035 | 0430-1036 |
| Maverick X3 MAX Turbo R DS 20 | 0430-1035 | 0430-1036 |
| Maverick X3 MAX Turbo R RS 20-21 | 0430-1035 | 0430-1036 |
| Maverick X3 MAX Turbo R X ds 18-19 | 0430-1035 | 0430-1036 |
| Maverick X3 MAX Turbo R X rs 18-19 | 0430-1035 | 0430-1036 |
| Maverick X3 MAX Turbo R X rs (avec Smart-Lock) 18 | 0430-1035 | 0430-1036 |
| Maverick X3 MAX Turbo RR DS 23-24 | 0430-1035 | 0430-1036 |

| MODÈLES | RÉF. PIÈCE INFÉRIEURE | RÉF. PIÈCE SUPÉRIEURE |
|---|---|---|
| **CAN-AM (SUITE)** | | |
| Maverick X3 MAX Turbo RR RS 23-24 | 0430-1035 | 0430-1036 |
| Maverick X3 MAX Turbo RR X ds 20-24 | 0430-1035 | 0430-1036 |
| Maverick X3 MAX Turbo RR X mr 20-24 | 0430-1035 | 0430-1036 |
| Maverick X3 MAX Turbo RR X rc 23-24 | 0430-1035 | 0430-1036 |
| Maverick X3 MAX Turbo RR X rs 20-24 | 0430-1035 | 0430-1036 |
| Maverick X3 MAX Turbo RS 23-24 | 0430-1035 | 0430-1036 |
| Maverick X3 Turbo 18-20 | 0430-1035 | 0430-1036 |
| Maverick X3 Turbo DS 21-24 | 0430-1035 | 0430-1036 |
| Maverick X3 Turbo R 18-21 | 0430-1035 | 0430-1036 |
| Maverick X3 Turbo R DS 20-21 | 0430-1035 | 0430-1036 |
| Maverick X3 Turbo R RS 20 | 0430-1035 | 0430-1036 |
| Maverick X3 Turbo R X ds 18-19 | 0430-1035 | 0430-1036 |
| Maverick X3 Turbo R X mr 18-19 | 0430-1035 | 0430-1036 |
| Maverick X3 Turbo R X rc 18-19 | 0430-1035 | 0430-1036 |
| Maverick X3 Turbo R X rs 18-19 | 0430-1035 | 0430-1036 |
| Maverick X3 Turbo R X rs (avec Smart-Lock) 18 | 0430-1035 | 0430-1036 |
| Maverick X3 Turbo RR DS 22-24 | 0430-1035 | 0430-1036 |
| Maverick X3 Turbo RR RS 22-24 | 0430-1035 | 0430-1036 |
| Maverick X3 Turbo RR X ds 20-24 | 0430-1035 | 0430-1036 |
| Maverick X3 Turbo RR X mr 20-21 | 0430-1035 | 0430-1036 |
| Maverick X3 Turbo RR X mr 64" /72" 22-24 | 0430-1035 | 0430-1036 |
| Maverick X3 Turbo RR X rc 20-21 | 0430-1035 | 0430-1036 |
| Maverick X3 Turbo RR X rc 64" /72" 22-24 | 0430-1035 | 0430-1036 |
| Maverick X3 Turbo RR X rs 20-24 | 0430-1035 | 0430-1036 |
| Maverick X3 Turbo RS 23-24 | 0430-1035 | 0430-1036 |
| Maverick X3 Turbo X mr 18-21 | 0430-1035 | 0430-1036 |
| Maverick X3 Turbo X rc 18-21 | 0430-1035 | 0430-1036 |
| Maverick X3 X ds 17 | 0430-1035 | 0430-1036 |
| Maverick X3 X rs 17 | 0430-1035 | 0430-1036 |
| Commander 1000 DPS 11-17, | 0430-1035 | 0430-1036 |
| Commander 1000 LTD 12-17 | 0430-1035 | 0430-1036 |
| Commander 1000 STD 11-17 | 0430-1035 | 0430-1036 |
| Commander 1000 X 11-13 | 0430-1035 | 0430-1036 |
| Commander 1000 XT 11-17 | 0430-1035 | 0430-1036 |
| Commander 1000 XT-P 14-17 | 0430-1035 | 0430-1036 |
| Commander 1000R DPS 18-24 | 0430-1035 | 0430-1036 |
| Commander 1000R LTD 18-20 | 0430-1035 | 0430-1036 |
| Commander 1000R X mr 22-24 | 0430-1035 | 0430-1036 |
| Commander 1000R XT 18-24 | 0430-1035 | 0430-1036 |
| Commander 1000R XT-P 21-24 | 0430-1035 | 0430-1036 |
| Commander MAX 1000 DPS 14-17 | 0430-1035 | 0430-1036 |
| Commander MAX 1000 LTD 15-17 | 0430-1035 | 0430-1036 |
| Commander MAX 1000 STD 15-17 | 0430-1035 | 0430-1036 |
| Commander MAX 1000 XT 14-17 | 0430-1035 | 0430-1036 |
| Commander MAX 1000R DPS 18-24 | 0430-1035 | 0430-1036 |
| Commander MAX 1000R LTD 18-20 | 0430-1035 | 0430-1036 |
| Commander MAX 1000R X mr 24 | 0430-1035 | 0430-1036 |
| Commander MAX 1000R XT 18-24 | 0430-1035 | 0430-1036 |
| Commander MAX 1000R XT-P 22-24 | 0430-1035 | 0430-1036 |
| Defender 1000 16-19 | 0430-1035 | 0430-1036 |
| Defender 1000 DPS 16-24 | 0430-1035 | 0430-1036 |
| Defender 1000 DPS 6x6 20-24 | 0430-1035 | 0430-1036 |
| Defender 1000 LTD CAB 21-24 | 0430-1035 | 0430-1036 |
| Defender 1000 LTD CAB 6x6 22-24 | 0430-1035 | 0430-1036 |
| Defender 1000 PRO DPS 20-24 | 0430-1035 | 0430-1036 |
| Defender 1000 PRO Lone Star 21-22 | 0430-1035 | 0430-1036 |
| Defender 1000 PRO LTD 22-23 | 0430-1035 | 0430-1036 |
| Defender 1000 PRO LTD CAB 21-24 | 0430-1035 | 0430-1036 |
| Defender 1000 PRO XT 20-24 | 0430-1035 | 0430-1036 |
| Defender 1000 X mr 18-24 | 0430-1035 | 0430-1036 |
| Defender 1000 XT 16-24 | 0430-1035 | 0430-1036 |
| Defender 1000 XT 6x6 21-24 | 0430-1035 | 0430-1036 |
| Defender 1000 XT CAB 17-20 | 0430-1035 | 0430-1036 |
| Defender 1000 XT-P 18-20 | 0430-1035 | 0430-1036 |
| Defender MAX 1000 18-19 | 0430-1035 | 0430-1036 |
| Defender MAX 1000 DPS 17-24 | 0430-1035 | 0430-1036 |
| Defender MAX 1000 Lone Star 18-24 | 0430-1035 | 0430-1036 |
| Defender MAX 1000 Lone Star CAB 22-24 | 0430-1035 | 0430-1036 |
| Defender MAX 1000 LTD 21 | 0430-1035 | 0430-1036 |
| Defender MAX 1000 LTD CAB 20-24 | 0430-1035 | 0430-1036 |
| Defender MAX 1000 X mr 19-24 | 0430-1035 | 0430-1036 |
| Defender MAX 1000 XT 17-24 | 0430-1035 | 0430-1036 |
| Defender MAX 1000 XT CAB 18-19 | 0430-1035 | 0430-1036 |
| Maverick 1000R DPS 16 | 0430-1035 | 0430-1036 |
| Maverick 1000R STD 13-18 | 0430-1035 | 0430-1036 |
| Maverick 1000R Turbo 16-17 | 0430-1035 | 0430-1036 |
| Maverick 1000R Turbo X ds 15-17 | 0430-1035 | 0430-1036 |

Tous les produits avec une référence **MAGENTA GRAS** sont nouveaux en 2026.

# KITS DE ROTULES RENFORCÉES (SUITE)

| MODÈLES | RÉF. PIÈCE INFÉRIEURE | RÉF. PIÈCE SUPÉRIEURE |
|---|---|---|
| **CAN-AM (SUITE)** | | |
| Maverick 1000R Turbo X rs 16 | 0430-1035 | 0430-1036 |
| Maverick 1000R XC 16-18 | 0430-1035 | 0430-1036 |
| Maverick 1000R XC DPS 17-18 | 0430-1035 | 0430-1036 |
| Maverick 1000R X ds 15-16 | 0430-1035 | 0430-1036 |
| Maverick 1000R X mr 14-18 | 0430-1035 | 0430-1036 |
| Maverick 1000R X rs 13-15 | 0430-1035 | 0430-1036 |
| Maverick 1000R X rs DPS 14 | 0430-1035 | 0430-1036 |
| Maverick 1000R X xc 14-18 | 0430-1035 | 0430-1036 |
| Maverick MAX 1000R STD 14-18 | 0430-1035 | 0430-1036 |
| Maverick MAX 1000R Turbo 16-17 | 0430-1035 | 0430-1036 |
| Maverick MAX 1000R Turbo X ds 15-17 | 0430-1035 | 0430-1036 |
| Maverick MAX 1000R Turbo X rs 16-17 | 0430-1035 | 0430-1036 |
| Maverick MAX 1000R X ds 15-16 | 0430-1035 | 0430-1036 |
| Maverick MAX 1000R X mr 17-18 | 0430-1035 | 0430-1036 |
| Maverick MAX 1000R X rs 14-15 | 0430-1035 | 0430-1036 |
| Maverick R 23-24 | 0430-1036 | 0430-1035 |
| Maverick R X 23-24 | 0430-1036 | 0430-1035 |
| Maverick R X rs 23-24 | 0430-1036 | 0430-1035 |
| Maverick Sport 1000 19-22 | 0430-1035 | 0430-1036 |
| Maverick Sport 1000 DPS 19-20 | 0430-1035 | 0430-1036 |
| Maverick Sport 1000R DPS 19-24 | 0430-1035 | 0430-1036 |
| Maverick Sport 1000R X mr 19-24 | 0430-1035 | 0430-1036 |
| Maverick Sport 1000R X rc 19-24 | 0430-1035 | 0430-1036 |
| Maverick Sport 1000R X xc 20-23 | 0430-1035 | 0430-1036 |
| Maverick Sport MAX 1000R DPS 19-24 | 0430-1035 | 0430-1036 |
| Maverick Trail 1000 18-20 | 0430-1035 | 0430-1036 |
| Maverick Trail 1000 DPS 18-24 | 0430-1035 | 0430-1036 |
| Outlander 1000 6x6 PRO 18-19 | 0430-1035 | 0430-1036 |
| Outlander 1000 6x6 PRO+ 20 | 0430-1035 | 0430-1036 |
| Outlander 1000 6x6 XT 14-19 | 0430-1035 | 0430-1036 |
| Outlander 1000 DPS 12-15 | 0430-1035 | 0430-1036 |
| Outlander 1000 PRO 17 | 0430-1035 | 0430-1036 |
| Outlander 1000 X mr 13-15 | 0430-1035 | 0430-1036 |
| Outlander 1000 XT 12-15 | 0430-1035 | 0430-1036 |
| Outlander 1000 XT-P 13-15 | 0430-1035 | 0430-1036 |
| Outlander 1000R DPS 16-19 | 0430-1035 | 0430-1036 |
| Outlander 1000R X mr 16-24 | 0430-1035 | 0430-1036 |
| Outlander 1000R XT 16-24 | 0430-1035 | 0430-1036 |
| Outlander 1000R XT-P 16-24 | 0430-1035 | 0430-1036 |
| Outlander 1000R X xc 18-24 | 0430-1035 | 0430-1036 |
| Outlander MAX 1000 13-15 | 0430-1035 | 0430-1036 |
| Outlander MAX 1000 6x6 XT 19-24 | 0430-1035 | 0430-1036 |
| Outlander MAX 1000 LTD 13-15 | 0430-1035 | 0430-1036 |
| Outlander MAX 1000 PRO 17 | 0430-1035 | 0430-1036 |
| Outlander MAX 1000 XT 13-15 | 0430-1035 | 0430-1036 |
| Outlander MAX 1000 XT-P 13-19 | 0430-1035 | 0430-1036 |
| Outlander MAX 1000R 17 | 0430-1035 | 0430-1036 |
| Outlander MAX 1000R LTD 16-24 | 0430-1035 | 0430-1036 |
| Outlander MAX 1000R XT 16-24 | 0430-1035 | 0430-1036 |
| Outlander MAX 1000R XT-P 16-24 | 0430-1035 | 0430-1036 |
| Renegade 1000 12-15 | 0430-1035 | 0430-1036 |
| Renegade 1000 X xc 12-15 | 0430-1035 | 0430-1036 |
| Renegade 1000R 16-19 | 0430-1035 | 0430-1036 |
| Renegade 1000R X mr 16-24 | 0430-1035 | 0430-1036 |
| Renegade 1000R X xc 16-24 | 0430-1035 | 0430-1036 |
| **CFMOTO** | | |
| UFORCE 500 19-20 | - | 0430-1208 |
| UFORCE 500 H.O. 15-18 | - | 0430-1208 |
| UFORCE Rancher 500 10-13 | 0430-1208 | 0430-1208 |
| ZFORCE 500 18 | 0430-1208 | 0430-1208 |
| ZFORCE 500 20-22 | - | 0430-1208 |
| ZFORCE 500 H.O. 16 | - | 0430-1208 |
| ZFORCE 500 H.O. 17 | 0430-1208 | 0430-1208 |
| ZFORCE 500 Trail 19 | 0430-1208 | 0430-1208 |
| ZFORCE 500 Z5 17-18 | 0430-1208 | 0430-1208 |
| ZFORCE Z5 20-22 | - | 0430-1208 |
| UFORCE 600 21-24 | - | 0430-1208 |
| UFORCE Rancher 600 11-14 | 0430-1208 | 0430-1208 |
| ZFORCE 600 11 | - | 0430-1208 |
| ZFORCE 600 Z6 11 | - | 0430-1208 |
| ZFORCE Z6 13 | - | 0430-1208 |
| ZFORCE Z6 Sport 12-14 | - | 0430-1208 |
| ZFORCE Z6 Sport 15 | 0430-1208 | 0430-1208 |
| ZFORCE Z6 EX Sport 12-14 | 0430-1208 | 0430-1208 |
| UFORCE 800 16-22 | - | 0430-1208 |
| UFORCE 800 EX 15-18 | - | 0430-1208 |
| UFORCE Tracker 800 13-14 | - | 0430-1208 |

| MODÈLES | RÉF. PIÈCE INFÉRIEURE | RÉF. PIÈCE SUPÉRIEURE |
|---|---|---|
| **CFMOTO (SUITE)** | | |
| ZFORCE 800 17-18 | 0430-1208 | 0430-1208 |
| ZFORCE 800 19-21 | - | 0430-1208 |
| ZFORCE 800 EX 17-18 | 0430-1208 | 0430-1208 |
| ZFORCE 800 EX 19-22 | - | 0430-1208 |
| ZFORCE 800 Trail 18 | 0430-1208 | 0430-1208 |
| ZFORCE 800 Trail 19-24 | - | 0430-1208 |
| ZFORCE 800 Z8 EX 18 | 0430-1208 | 0430-1208 |
| ZFORCE 800 Z8 Trail 18 | 0430-1208 | 0430-1208 |
| ZFORCE Z8 16-17 | 0430-1208 | 0430-1208 |
| ZFORCE Z8 19-22 | - | 0430-1208 |
| ZFORCE Z8 EX 16-17 | 0430-1208 | 0430-1208 |
| ZFORCE Z8 EX 19-22 | - | 0430-1208 |
| ZFORCE Z8 EX Sport 15 | 0430-1208 | 0430-1208 |
| ZFORCE Z8 Sport 15 | 0430-1208 | 0430-1208 |
| ZFORCE Z8-EX Sport 14 | 0430-1208 | 0430-1208 |
| ZFORCE 950 EX 20-22 | - | 0430-1208 |
| ZFORCE 950 H.O. EX 22-24 | - | 0430-1208 |
| ZFORCE 950 H.O. Sport 23-24 | - | 0430-1208 |
| ZFORCE 950 Sport 20-24 | - | 0430-1208 |
| ZFORCE 950 Sport 4-24 | - | 0430-1208 |
| ZFORCE 950 Trail 23-24 | - | 0430-1208 |
| ZFORCE Z950 22 | - | 0430-1208 |
| ZFORCE Z950 EX 20-22 | - | 0430-1208 |
| UFORCE 1000 19-24 | - | 0430-1208 |
| UFORCE 1000 XL 22-24 | - | 0430-1208 |
| ZFORCE 1000 18-19 | 0430-1208 | 0430-1208 |
| ZFORCE 1000 EX 18-19 | 0430-1208 | 0430-1208 |
| ZFORCE Z1000 EX 18-19 | 0430-1208 | 0430-1208 |
| **HONDA** | | |
| TRX250 Recon 97-01 | - | 0430-1208 |
| TRX250TE Recon 02-24 | - | 0430-1208 |
| TRX250TM Recon 02-24 | - | 0430-1208 |
| TRX250X/EX Sportrax 01-24 | - | 0430-1208 |
| TRX300 FourTrax 93-00 | 0430-1208 | 0430-1208 |
| TRX300FW FourTrax 4x4 88-00 | 0430-1208 | 0430-1208 |
| TRX350FE/FM Rancher 00-06 | 0430-1208 | 0430-1209 |
| TRX350FE/TM Rancher 00-06 | 0430-1208 | 0430-1209 |
| TRX400FA/FGA Rancher 04-07 | 0430-1208 | 0430-1209 |
| TRX400FW Foreman 4x4 95-03 | 0430-1208 | 0430-1208 |
| TRX420FA Rancher (IRS) 09-14 | 0430-1208 | 0430-1209 |
| TRX420FA Rancher (IRS) 15-24 | 0430-1209 | 0430-1209 |
| TRX420FA Rancher (axe solide) 14-24 | 0430-1209 | 0430-1209 |
| TRX420FE Rancher 07-13 | 0430-1208 | 0430-1209 |
| TRX420FE Rancher 14-24 | 0430-1209 | 0430-1209 |
| TRX420FM Rancher 07-13 | 0430-1208 | 0430-1209 |
| TRX420FM Rancher 14-24 | 0430-1209 | 0430-1209 |
| TRX420FPA Rancher (IRS) 09-14 | 0430-1208 | 0430-1209 |
| TRX420FPE/FPM Rancher 09-13 | 0430-1208 | 0430-1209 |
| TRX420TE/TM Rancher 07-13 | 0430-1208 | 0430-1209 |
| TRX420TE/TM Rancher 14-24 | 0430-1209 | 0430-1209 |
| TRX450ES Foreman 98-01 | 0430-1209 | 0430-1209 |
| TRX450FE Foreman 02-04 | 0430-1209 | 0430-1209 |
| TRX450FM Foreman 02-04 | 0430-1209 | 0430-1209 |
| TRX450S Foreman 98-01 | 0430-1209 | 0430-1209 |
| SXS500M Pioneer 500 15-23 | - | 0430-1209 |
| TRX500FA Rubicon 01-19 | 0430-1209 | 0430-1209 |
| TRX500FE Foreman 05-19 | 0430-1209 | 0430-1209 |
| TRX500FGA Rubicon 04-08 | 0430-1209 | 0430-1209 |
| TRX500FM Foreman 05-13 | 0430-1209 | 0430-1209 |
| TRX500FM Foreman (IRS) 15-19 | 0430-1209 | 0430-1209 |
| TRX500FM Foreman (axe solide) 14-19 | 0430-1209 | 0430-1209 |
| TRX500FPA Rubicon 09-14 | 0430-1209 | 0430-1209 |
| TRX500FPE Foreman 07-13 | 0430-1209 | 0430-1209 |
| TRX500FPM Foreman 08-13 | 0430-1209 | 0430-1209 |
| TRX500TM Foreman 05-06 | 0430-1209 | 0430-1209 |
| SXS520M Pioneer 520 21-23 | - | 0430-1209 |
| TRX520FA Rubicon 20-24 | 0430-1209 | 0430-1209 |
| TRX520FE Foreman 20-24 | 0430-1209 | 0430-1209 |
| TRX520FM Foreman (IRS) 20-24 | 0430-1209 | 0430-1209 |
| TRX520FM Foreman (axe solide) 20-24 | 0430-1209 | 0430-1209 |
| TRX650 Rincon 03-05 | 0430-1209 | 0430-1209 |
| TRX680 Rincon 06-23 | 0430-1209 | 0430-1209 |
| TRX700 Rubicon 24 | 0430-1209 | 0430-1209 |
| SXS700M2 Pioneer 700 17-24 | - | 0430-1209 |
| SXS700M2 Pioneer 700 Deluxe 17-24 | - | 0430-1209 |
| SXS700M2 Pioneer 700 Forest 23-24 | - | 0430-1209 |
| SXS700M4 Pioneer 700-4 17-24 | - | 0430-1209 |

**Suite de la section KITS DE ROTULES RENFORCÉES page suivante.**

Tous les produits avec une référence **MAGENTA GRAS** sont nouveaux en 2026.

## KITS DE ROTULES RENFORCÉES (SUITE)

| MODÈLES | RÉF. PIÈCE INFÉRIEURE | RÉF. PIÈCE SUPÉRIEURE |
|---|---|---|
| **HONDA (SUITE)** | | |
| SXS700M4 Pioneer 700-4 Deluxe 17-24 | - | 0430-1209 |
| SXS700M4 Pioneer 700-4 Forest 23-24 | - | 0430-1209 |
| SXS1000 Pioneer 1000 16-21 | - | 0430-1209 |
| SXS1000 Pioneer 1000 22-24 | - | 0430-1359 |
| SXS1000 Pioneer 1000 Deluxe 20-21 | - | 0430-1209 |
| SXS1000 Pioneer 1000 Deluxe 22-24 | - | 0430-1359 |
| SXS1000 Pioneer 1000 Forest 22-24 | - | 0430-1359 |
| SXS1000 Pioneer 1000 Limited 17-21 | - | 0430-1209 |
| SXS10M3 Pioneer 1000 Trail 22-24 | - | 0430-1359 |
| SXS10M5 Pioneer 1000-5 16-21 | - | 0430-1209 |
| SXS10M5 Pioneer 1000-5 22-24 | - | 0430-1359 |
| SXS10M5 Pioneer 1000-5 Deluxe 16-21 | - | 0430-1209 |
| SXS10M5 Pioneer 1000-5 Deluxe 22-24 | - | 0430-1359 |
| SXS10M5 Pioneer 1000-5 Forest 22-24 | - | 0430-1359 |
| SXS10M5 Pioneer 1000-5 Limited 17-21 | - | 0430-1209 |
| SXS10M5 Pioneer 1000-5 Trail 22-24 | - | 0430-1359 |
| SXS10M6 Pioneer 1000-6 Deluxe 23-24 | - | 0430-1359 |
| Talon 1000R (SXS1000S2R) 19-24 | 0430-1360 | 0430-1359 |
| Talon 1000R-4 (SXS1000S4R) 23-24 | 0430-1360 | 0430-1359 |
| Talon 1000RS SXS1000S2R 23 | 0430-1360 | 0430-1359 |
| Talon 1000X (SXS1000S2X) 19-24 | 0430-1360 | 0430-1359 |
| Talon 1000X-4 FOX LIVE SXS1000S4D 20-22 | 0430-1360 | 0430-1359 |
| Talon 1000X-4 (SXS1000S4) 20-22 | 0430-1360 | 0430-1359 |
| Talon 1000X-4 (SXS1000S4X) 23-24 | 0430-1360 | 0430-1359 |
| Talon 1000XS (SXS1000S2X) 23 | 0430-1360 | 0430-1359 |
| Talon 1000XS-4 SXS1000S4 23 | 0430-1360 | 0430-1359 |
| **JOHN DEERE** | | |
| Trail Buck 500 Utility (tous) | 0430-1213 | 0430-1213 |
| Trail Buck 650 (tous) | 0430-1208 | 0430-1208 |
| Trail Buck 650 EX (tous) | 0430-1208 | 0430-1208 |
| Trail Buck 650 EXT (tous) | 0430-1208 | 0430-1208 |
| **KAWASAKI** | | |
| KVF360A Prairie 4x4 03-13 | 0430-1211 | - |
| KVF360B Prairie 03-11 | 0430-1211 | - |
| KVF360C Prairie 4x4 03-13 | 0430-1211 | - |
| KFX450R 08-14 | 0430-1211 | 0430-1211 |
| KVF650 Brute Force 05-13 | 0430-1211 | - |
| KVF650i Brute Force 06-13 | 0430-1211 | 0430-1211 |
| KVF650 Prairie 02-03 | 0430-1211 | - |
| KFX700 V-Force 04-09 | 0430-1211 | 0430-1211 |
| KVF700 Prairie 04-06 | 0430-1211 | - |
| KVF700 Prairie SE 05-06 | 0430-1211 | - |
| MULE PRO-MX 19-22 | 0430-1211 | 0430-1211 |
| MULE PRO-MX EPS 19-24 | 0430-1211 | 0430-1211 |
| MULE PRO-MX EPS Camo 19-24 | 0430-1211 | 0430-1211 |
| MULE PRO-MX EPS LE 21-24 | 0430-1211 | 0430-1211 |
| MULE PRO-MX LE 19-20 | 0430-1211 | 0430-1211 |
| MULE PRO-MX SE 23-24 | 0430-1211 | 0430-1211 |
| KRF750 Teryx 750 08-13 | 0430-1211 | 0430-1211 |
| KRF750 Teryx 750 LE 08-13 | 0430-1211 | 0430-1211 |
| KRF750 Teryx 750 LE Sport 09 | 0430-1211 | 0430-1211 |
| KRF750 Teryx 750 Sport 10-13 | 0430-1211 | 0430-1211 |
| KRT750 Teryx4 750 12-13 | 0430-1211 | 0430-1211 |
| KRT750 Teryx4 750 EPS 12-13 | 0430-1211 | 0430-1211 |
| KVF750 Brute Force 05-21 | 0430-1211 | 0430-1211 |
| KVF750 Brute Force Camo 05-10 | 0430-1211 | 0430-1211 |
| KVF750 Brute Force EPS 12-24 | 0430-1211 | 0430-1211 |
| KVF750 Brute Force EPS Camo 12-20 | 0430-1211 | 0430-1211 |
| KRF800 Teryx 800 800 14-24 | 0430-1211 | 0430-1211 |
| KRF800 Teryx 4x4 800 Camo 14-21 | 0430-1211 | 0430-1211 |
| KRF800 Teryx 800 14-21 | 0430-1211 | 0430-1211 |
| KRF800 Teryx 800 LE Camo 18-19 | 0430-1211 | 0430-1211 |
| KRF800 Teryx 800 S 21-22 | 0430-1211 | 0430-1211 |
| KRF800 Teryx 800 S Camo 21 | 0430-1211 | 0430-1211 |
| KRF800 Teryx 800 S LE 22-24 | 0430-1211 | 0430-1211 |
| KRT800 Teryx4 800 14-24 | 0430-1211 | 0430-1211 |
| KRT800 Teryx4 800 Camo 14-22 | 0430-1211 | 0430-1211 |
| KRT800 Teryx4 800 LE 14-21 | 0430-1211 | 0430-1211 |
| KRT800 Teryx4 800 LE Camo 18-21 | 0430-1211 | 0430-1211 |
| KRT800 Teryx4 800 S 21-24 | 0430-1211 | 0430-1211 |
| KRT800 Teryx4 800 S Camo 21 | 0430-1211 | 0430-1211 |
| KRT800 Teryx4 800 S LE 22 | 0430-1211 | 0430-1211 |
| KRT800 Teryx4 800 S SE 23 | 0430-1211 | 0430-1211 |
| MULE PRO-FX 820 16-23 | 0430-1211 | 0430-1211 |
| MULE PRO-FX 820 EPS 16-22 | 0430-1211 | 0430-1211 |
| MULE PRO-FX 820 LE 16-22 | 0430-1211 | 0430-1211 |
| MULE PRO-FX 820 Ranch 17 | 0430-1211 | 0430-1211 |

| MODÈLES | RÉF. PIÈCE INFÉRIEURE | RÉF. PIÈCE SUPÉRIEURE |
|---|---|---|
| **KAWASAKI (SUITE)** | | |
| MULE PRO-FXR 800 18-23 | 0430-1211 | 0430-1211 |
| MULE PRO-FXT 820 15-23 | 0430-1211 | 0430-1211 |
| MULE PRO-FXT 820 EPS 15-22 | 0430-1211 | 0430-1211 |
| MULE PRO-FXT 820 EPS Camo 15-19 | 0430-1211 | 0430-1211 |
| MULE PRO-FXT 820 EPS LE 15-21 | 0430-1211 | 0430-1211 |
| MULE PRO-FXT 820 Ranch 16-22 | 0430-1211 | 0430-1211 |
| MULE PRO-FXT 820 EPS LE 21-23 | 0430-1211 | 0430-1211 |
| MULE PRO-DX 16-18 | 0430-1211 | 0430-1211 |
| MULE PRO-DX EPS 21-24 | 0430-1211 | 0430-1211 |
| MULE PRO-DXT 16-22 | 0430-1211 | 0430-1211 |
| MULE PRO-DXT EPS 21-24 | 0430-1211 | 0430-1211 |
| MULE PRO-DXT EPS LE 22 | 0430-1211 | 0430-1211 |
| MULE PRO-FX 1000 HD Edition 24 | 0430-1211 | 0430-1211 |
| MULE PRO-FXR 1000 24 | 0430-1211 | 0430-1211 |
| MULE PRO-FXR 1000 LE 24 | 0430-1211 | 0430-1211 |
| MULE PRO-FXT 1000 LE Ranch 24 | 0430-1211 | 0430-1211 |
| MULE PRO-FXT 1000 Platinum 24 | 0430-1211 | 0430-1211 |
| Ridge Limited 24 | 0430-1211 | 0430-1211 |
| Ridge Ranch Edition 24 | 0430-1211 | 0430-1211 |
| Ridge XR 24 | 0430-1211 | 0430-1211 |
| KRF1000 Teryx KRX 1000 20-24 | 0430-1361 | 0430-1361 |
| KRF1000 Teryx KRX 1000 ES 23-24 | 0430-1361 | 0430-1361 |
| KRF1000 Teryx KRX 1000 Special Edition 21-24 | 0430-1361 | 0430-1361 |
| KRF1000 Teryx KRX 1000 Trail Edition 21-24 | 0430-1361 | 0430-1361 |
| KRT1000 Teryx KRX 4 1000 ES 23-24 | 0430-1361 | 0430-1361 |
| KRT1000 Teryx KRX 4 1000 ES SE 23-24 | 0430-1361 | 0430-1361 |
| KRT1000 Teryx KRX 4 1000 SE 23-24 | 0430-1361 | 0430-1361 |
| **POLARIS** | | |
| Hawkeye 2x4 06-11 | 0430-1034 | - |
| Hawkeye 4x4 06-07 | 0430-1034 | - |
| Sportsman 300 4x4 08-10 | 0430-1034 | - |
| Sportsman 400 H.O. 4x4 08-10 | 0430-1034 | - |
| Ranger 4x4 500 EFI 09-10 | 0430-1034 | 0430-1034 |
| Sportsman 550 11-13 | 0430-1034 | 0430-1034 |
| Sportsman 550 EPS 10- 14 | 0430-1034 | 0430-1034 |
| Sportsman Forest 550 11-14 | 0430-1034 | 0430-1034 |
| Sportsman Touring 550 EPS 10-14 | 0430-1034 | 0430-1034 |
| Sportsman Touring XP 550 EPS 12 | 0430-1034 | 0430-1034 |
| Sportsman X2 550 10-14 | 0430-1034 | 0430-1034 |
| Sportsman X2 550 EPS LE 14 | 0430-1034 | 0430-1034 |
| Sportsman XP 550 09-14 | 0430-1034 | 0430-1034 |
| Sportsman XP 550 EPS 09 | 0430-1034 | 0430-1034 |
| ACE 570 18-19 | - | 0430-1034 |
| Ranger 570 Full Size (avec jambe) 16 | 0430-1034 | - |
| Ranger 570 Full-Size 15 | 0430-1034 | 0430-1034 |
| Ranger 570 Full-Size Crew 15-16 | 0430-1034 | 0430-1034 |
| Ranger XP 570 Full-Size 16 | 0430-1034 | 0430-1034 |
| Ranger XP 570 Full-Size Camo 16 | 0430-1034 | 0430-1034 |
| Ranger XP 570 Full-Size EPS 16 | 0430-1034 | 0430-1034 |
| RZR 570 EFI 12-20 | 0430-1034 | 0430-1034 |
| RZR 570 EFI EPS 18-20 | 0430-1034 | 0430-1034 |
| RZR 570 S 17 | 0430-1034 | 0430-1034 |
| RZR 570 Trail 21-22 | 0430-1034 | 0430-1034 |
| RZR 570 Trail Premium 21 | 0430-1034 | 0430-1034 |
| Ranger 4x4 700 09 | 0430-1034 | 0430-1034 |
| Ranger 4x4 800 EFI 10-14 | 0430-1034 | 0430-1034 |
| Ranger 4x4 800 EFI Crew 10-14 | 0430-1034 | 0430-1034 |
| Ranger 6x6 800 10-16 | 0430-1034 | 0430-1034 |
| Ranger XP 800 12 | 0430-1034 | 0430-1034 |
| RZR 4 800 10-14 | 0430-1034 | 0430-1034 |
| RZR 800 08-14 | 0430-1034 | 0430-1034 |
| RZR S 800 09-14 | 0430-1034 | 0430-1034 |
| Scrambler 850 15-24 | 0430-1034 | 0430-1034 |
| Scrambler 850 H.O./EPS 13-14 | 0430-1034 | 0430-1034 |
| Scrambler 850 MD 15 | 0430-1034 | 0430-1034 |
| Scrambler XP 850 H.O. EPS 14 | 0430-1034 | 0430-1034 |
| Sportsman 850 21-24 | 0430-1034 | 0430-1034 |
| Sportsman 850 High Lifter 16-24 | 0430-1034 | 0430-1034 |
| Sportsman 850 Premium 21-24 | 0430-1034 | 0430-1034 |
| Sportsman 850 Premium Trail Package 20 | 0430-1034 | 0430-1034 |
| Sportsman 850 SP 15-19 | 0430-1034 | 0430-1034 |
| Sportsman 850 Ultimate Trail Edition 21-24 | 0430-1034 | 0430-1034 |
| Sportsman Forest 850 11-15 | 0430-1034 | 0430-1034 |
| Sportsman Touring 850 21-24 | 0430-1034 | 0430-1034 |
| Sportsman Touring 850 EPS 14 | 0430-1034 | 0430-1034 |
| Sportsman Touring 850 SP 15-20 | 0430-1034 | 0430-1034 |
| Sportsman Touring 850 SP MD 15 | 0430-1034 | 0430-1034 |

Tous les produits avec une référence **MAGENTA GRAS** sont nouveaux en 2026.

# KITS DE ROTULES RENFORCÉES (SUITE)

| MODÈLES | RÉF. PIÈCE INFÉRIEURE | RÉF. PIÈCE SUPÉRIEURE |
|---|---|---|
| **POLARIS (SUITE)** | | |
| Sportsman Touring EPS 850 10-13 | **0430-1034** | **0430-1034** |
| Sportsman Touring EPS 850 H.O. 13 | **0430-1034** | **0430-1034** |
| Sportsman X2 850 11 | **0430-1034** | **0430-1034** |
| Sportsman XP 850 09-13 | **0430-1034** | **0430-1034** |
| Sportsman XP 850 EPS 09-14 | **0430-1034** | **0430-1034** |
| Sportsman XP 850 H.O. EPS MD 15 | **0430-1034** | **0430-1034** |
| ACE 900 EPS XC 17-19 | - | **0430-1034** |
| Brutus HD 900 13-14 | **0430-1034** | **0430-1034** |
| PRO XD Full-Size Diesel 22-24 | - | **0430-1034** |
| PRO XD Full-Size Diesel Crew 22-24 | - | **0430-1034** |
| Ranger 900 4x4 Diesel 11-14 | **0430-1034** | **0430-1034** |
| Ranger 900D HIPPO MPS 14 | **0430-1034** | **0430-1034** |
| Ranger Crew 900 14-19 | **0430-1034** | **0430-1034** |
| Ranger Crew 900 4x4 Diesel 12-14 | **0430-1034** | **0430-1034** |
| Ranger Crew 900 EPS 14-15 | **0430-1034** | **0430-1034** |
| Ranger Crew XP 900 16-19 | **0430-1034** | **0430-1034** |
| Ranger Diesel 900 HST/Deluxe 14 | **0430-1034** | **0430-1034** |
| Ranger XP 900 13-19 | **0430-1034** | **0430-1034** |
| Ranger XP 900 EPS 18-19 | **0430-1034** | **0430-1034** |
| Ranger XP 900 High Lifter 16 | **0430-1034** | **0430-1034** |
| Ranger 902 Diesel 19-22 | - | **0430-1034** |
| RZR 4 900 15-18 | **0430-1034** | **0430-1034** |
| RZR 4 XP 900 12-14 | **0430-1034** | **0430-1034** |
| RZR 4 XP Jagged X 13 | **0430-1034** | **0430-1034** |
| RZR 900 Trail 50" 18-20 | **0430-1034** | **0430-1034** |
| RZR 900 Trail 50" EPS 18-20 | **0430-1034** | **0430-1034** |
| RZR 900 Trail 50" MD 17 | **0430-1034** | **0430-1034** |
| RZR 900 Trail 50"/XC 55" 15-17 | **0430-1034** | **0430-1034** |
| RZR 900 S 60" 15-20 | **0430-1034** | **0430-1034** |
| RZR 900 Trail Premium 21-23 | **0430-1034** | **0430-1034** |
| RZR 900 Trail S Sport 21-24 | **0430-1034** | **0430-1034** |
| RZR 900 Trail Sport 21-24 | **0430-1034** | **0430-1034** |
| RZR 900 Trail Ultimate 21-24 | **0430-1034** | **0430-1034** |
| RZR XP 900 11-14 | **0430-1034** | **0430-1034** |
| RZR Turbo Pro XP 20 | **0430-1037** | **0430-1037** |
| RZR Turbo Pro XP 4 20 | **0430-1037** | **0430-1037** |
| RZR Turbo Pro XP 4 Premium 20-24 | **0430-1037** | **0430-1037** |
| RZR Turbo Pro XP 4 Sport 21-24 | **0430-1037** | **0430-1037** |
| RZR Turbo Pro XP 4 Ultimate 20-24 | **0430-1037** | **0430-1037** |
| RZR Turbo Pro XP Premium 20-24 | **0430-1037** | **0430-1037** |
| RZR Turbo Pro XP Sport 21-24 | **0430-1037** | **0430-1037** |
| RZR Turbo Pro XP Ultimate 20-24 | **0430-1037** | **0430-1037** |
| RZR Turbo R 4 Premium 22-24 | - | **0430-1037** |
| RZR Turbo R 4 Sport 22-24 | - | **0430-1037** |
| RZR Turbo R 4 Ultimate 22-24 | - | **0430-1037** |
| RZR Turbo R Premium 22-24 | - | **0430-1037** |
| RZR Turbo R Sport 22-24 | - | **0430-1037** |
| RZR Turbo R Ultimate 22-24 | - | **0430-1037** |
| RZR Turbo S 21 | **0430-1037** | **0430-1037** |
| RZR Turbo S 4 21 | **0430-1037** | **0430-1037** |
| RZR Turbo S 4 Velocity 21 | **0430-1037** | **0430-1037** |
| XP Turbo S Velocity 21 | **0430-1037** | **0430-1037** |
| RZR XP 4 Turbo 16-21 | **0430-1037** | **0430-1037** |
| RZR XP 4 Turbo LE 19 | **0430-1037** | **0430-1037** |
| RZR XP 4 Turbo S 19-20 | **0430-1037** | **0430-1037** |
| RZR XP 4 Turbo S Velocity 19-20 | **0430-1037** | **0430-1037** |
| RZR XP Turbo 16-21 | **0430-1037** | **0430-1037** |
| RZR XP Turbo MD 16 | **0430-1037** | **0430-1037** |
| RZR XP Turbo S 18-20 | **0430-1037** | **0430-1037** |
| RZR XP Turbo S Velocity 20 | **0430-1037** | **0430-1037** |
| Brutus HD 1000 15-18 | **0430-1034** | **0430-1034** |
| General 1000 EPS 16-19 | **0430-1034** | **0430-1034** |
| General 1000 EPS Deluxe 18-22 | **0430-1034** | **0430-1034** |
| General 1000 EPS Deluxe Ride Command 20 | **0430-1034** | **0430-1034** |
| General 1000 EPS Hunter Edition 18-19 | **0430-1034** | **0430-1034** |
| General 1000 EPS Limited Edition 19 | **0430-1034** | **0430-1034** |
| General 1000 EPS Premium 18-24 | **0430-1034** | **0430-1034** |
| General 1000 EPS Ride Command 18-19 | **0430-1034** | **0430-1034** |
| General 1000 EPS Sport 20-24 | **0430-1034** | **0430-1034** |
| General 4 1000 EPS 17-20 | **0430-1034** | **0430-1034** |
| General 4 1000 EPS Deluxe 21-22 | **0430-1034** | **0430-1034** |
| General 4 1000 EPS Premium 21-22 | **0430-1034** | **0430-1034** |
| General 4 1000 EPS Ride Command 18-20 | **0430-1034** | **0430-1034** |
| General XP 1000 EPS Deluxe 20-22 | **0430-1037** | **0430-1037** |
| General XP 1000 EPS Factory Custom Edition 21 | **0430-1037** | **0430-1037** |
| General XP 1000 EPS Premium 23-24 | **0430-1037** | **0430-1037** |
| General XP 1000 EPS Sport 23-24 | **0430-1037** | **0430-1037** |

| MODÈLES | RÉF. PIÈCE INFÉRIEURE | RÉF. PIÈCE SUPÉRIEURE |
|---|---|---|
| **POLARIS (SUITE)** | | |
| General XP 1000 EPS Ultimate 23-24 | **0430-1037** | **0430-1037** |
| General XP 4 1000 EPS Deluxe 20 | **0430-1034** | **0430-1034** |
| General XP 4 1000 EPS Deluxe 21-22 | **0430-1037** | **0430-1037** |
| General XP 4 1000 EPS Factory Custom Edition 21 | **0430-1037** | **0430-1037** |
| General XP 4 1000 EPS Premium 23-24 | **0430-1037** | **0430-1037** |
| General XP 4 1000 EPS Sport 23-24 | **0430-1037** | **0430-1037** |
| General XP 4 1000 EPS Ultimate 23-24 | **0430-1037** | **0430-1037** |
| PRO XD Full-Size Gas 22-24 | - | **0430-1034** |
| PRO XD Full-Size Gas Crew 22-24 | - | **0430-1034** |
| Ranger 1000 20 | - | **0430-1034** |
| Ranger 1000 Diesel 15-18 | **0430-1034** | **0430-1034** |
| Ranger 1000 EPS 20 | - | **0430-1034** |
| Ranger 1000 EPS 21-24 | - | **0430-1037** |
| Ranger 1000 EPS BASE 18-19 | - | **0430-1034** |
| Ranger 1000 EPS Camo 20 | - | **0430-1034** |
| Ranger 1000 EPS Full-Size 20 | - | **0430-1034** |
| Ranger 1000 EPS HD MD 19 | - | **0430-1034** |
| Ranger 1000 EPS Premium 21-24 | - | **0430-1037** |
| Ranger 1000 EPS Texas Edition 20 | - | **0430-1034** |
| Ranger 1000 Premium/Winter Prep 20 | - | **0430-1034** |
| Ranger Crew 1000 20 | - | **0430-1034** |
| Ranger Crew 1000 21-24 | - | **0430-1037** |
| Ranger Crew 1000 Diesel 15-18 | **0430-1034** | **0430-1034** |
| Ranger Crew 1000 EPS Camo 20 | - | **0430-1034** |
| Ranger Crew 1000 EPS Full-Size 20 | - | **0430-1034** |
| Ranger Crew 1000 EPS Full-Size 23-24 | - | **0430-1037** |
| Ranger Crew 1000 EPS Premium 20-23 | - | **0430-1037** |
| Ranger Crew XP 1000 EPS 17-18 | **0430-1034** | **0430-1034** |
| Ranger Crew XP 1000 EPS 19-20 | - | **0430-1034** |
| Ranger Crew XP 1000 EPS Mud 19-20 | - | **0430-1034** |
| Ranger Crew XP 1000 EPS Mud 21-22 | - | **0430-1037** |
| Ranger Crew XP 1000 EPS NorthStar 18-20 | - | **0430-1034** |
| Ranger Crew XP 1000 EPS NorthStar 21-24 | - | **0430-1037** |
| Ranger Crew XP 1000 EPS Premium 20 | - | **0430-1034** |
| Ranger Crew XP 1000 EPS Texas Edition 20 | - | **0430-1034** |
| Ranger Crew XP 1000 EPS Texas Edition 21-24 | - | **0430-1037** |
| Ranger Crew XP 1000 High Lifter 17-18 | **0430-1034** | **0430-1034** |
| Ranger Crew XP 1000 Hunter 17 | **0430-1034** | **0430-1034** |
| Ranger Crew XP 1000 NSTR 17 | **0430-1034** | **0430-1034** |
| Ranger Crew XP 1000 Premium 21-24 | - | **0430-1037** |
| Ranger Crew XP 1000 Trail Boss 21-24 | - | **0430-1037** |
| Ranger XP 1000 17 | **0430-1034** | **0430-1034** |
| Ranger XP 1000 EPS 17 | **0430-1034** | **0430-1034** |
| Ranger XP 1000 EPS 18-20 | - | **0430-1034** |
| Ranger XP 1000 EPS Mud 19-20 | - | **0430-1034** |
| Ranger XP 1000 EPS Mud 21 | - | **0430-1037** |
| Ranger XP 1000 EPS NorthStar 20 | - | **0430-1034** |
| Ranger XP 1000 EPS NorthStar 21 | - | **0430-1037** |
| Ranger XP 1000 EPS Premium 19-20 | - | **0430-1034** |
| Ranger XP 1000 EPS Premium 21-24 | - | **0430-1037** |
| Ranger XP 1000 EPS Texas Edition 21 | - | **0430-1037** |
| Ranger XP 1000 EPS Trail Boss 21-24 | - | **0430-1037** |
| Ranger XP 1000 High Lifter 17 | **0430-1034** | **0430-1034** |
| Ranger XP 1000 High Lifter 22 | - | **0430-1037** |
| Ranger XP 1000 Hunter 17 | **0430-1034** | **0430-1034** |
| Ranger XP 1000 NorthStar 17 | **0430-1034** | **0430-1034** |
| Ranger XP 1000 NorthStar 22-24 | - | **0430-1037** |
| Ranger XP 1000 Ranch 17 | **0430-1034** | **0430-1034** |
| Ranger XP Crew 1000 17 | **0430-1034** | **0430-1034** |
| RZR 1000 S 60" 16-21 | **0430-1034** | **0430-1034** |
| RZR 1000 Trail S Premium 21-23 | **0430-1034** | **0430-1034** |
| RZR 1000 Trail S Ultimate 21-24 | **0430-1034** | **0430-1034** |
| RZR RS1 18-22 | **0430-1037** | **0430-1037** |
| RZR S4 1000 19-20 | **0430-1034** | **0430-1034** |
| RZR XP 1000 14-20 | **0430-1037** | **0430-1037** |
| RZR XP 1000 Dynamix 19 | **0430-1037** | **0430-1037** |
| RZR XP 1000 High Lifter 15-22 | **0430-1037** | **0430-1037** |
| RZR XP 1000 LE 20 | **0430-1037** | **0430-1037** |
| RZR XP 1000 Premium 20-24 | **0430-1037** | **0430-1037** |
| RZR XP 1000 Ride Command 17-19 | **0430-1037** | **0430-1037** |
| RZR XP 1000 Sport 21-24 | **0430-1037** | **0430-1037** |
| RZR XP 1000 Trails & Rocks 17-22 | **0430-1037** | **0430-1037** |
| RZR XP 1000 Ultimate 24 | **0430-1037** | **0430-1037** |
| RZR XP 4 1000 14-20 | **0430-1037** | **0430-1037** |
| RZR XP 4 1000 Dynamix 19 | **0430-1037** | **0430-1037** |
| RZR XP 4 1000 High Lifter 17-22 | **0430-1037** | **0430-1037** |
| RZR XP 4 1000 Premium 21-24 | **0430-1037** | **0430-1037** |

**Suite de la section KITS DE ROTULES RENFORCÉES page suivante.**

Tous les produits avec une référence **MAGENTA GRAS** sont nouveaux en 2026.

## KITS DE ROTULES RENFORCÉES (SUITE)

| MODÈLES | RÉF. PIÈCE INFÉRIEURE | RÉF. PIÈCE SUPÉRIEURE |
|---|---|---|
| **POLARIS (SUITE)** | | |
| RZR XP 4 1000 Ride Command 18-19 | **0430-1037** | **0430-1037** |
| RZR XP 4 1000 Sport 21-24 | **0430-1037** | **0430-1037** |
| RZR XP 4 1000 Ultimate 24 | **0430-1037** | **0430-1037** |
| Scrambler 1000 MD 15-17 | **0430-1034** | **0430-1034** |
| Scrambler XP 1000 15-18 | **0430-1034** | **0430-1034** |
| Scrambler XP 1000 H.O. EPS 14-15 | **0430-1034** | **0430-1034** |
| Sportsman 1000 High Lifter 16-24 | **0430-1034** | **0430-1034** |
| Sportsman 1000 MD 15-16 | **0430-1034** | **0430-1034** |
| Sportsman Touring 1000 15-24 | **0430-1034** | **0430-1034** |
| Sportsman Touring 1000 MD 16 | **0430-1034** | **0430-1034** |
| Sportsman Touring XP 1000 EGI 20 | **0430-1034** | **0430-1034** |
| Sportsman XP 1000 15-21 | **0430-1034** | **0430-1034** |
| Sportsman XP 1000 Hunter Edition 24 | **0430-1034** | **0430-1034** |
| Sportsman XP 1000 MD 17 | **0430-1034** | **0430-1034** |
| Sportsman XP 1000 Trail 20 | **0430-1034** | **0430-1034** |
| Sportsman XP 1000 Ultimate Trail 22-24 | **0430-1034** | **0430-1034** |
| Xpedition ADV 5 NorthStar 24 | - | **0430-1037** |
| Xpedition ADV 5 Ultimate 24 | - | **0430-1037** |
| Xpedition ADV NorthStar 24 | - | **0430-1037** |
| Xpedition ADV Ultimate 24 | - | **0430-1037** |
| Xpedition XP 5 NorthStar 24 | - | **0430-1037** |
| Xpedition XP 5 Ultimate 24 | - | **0430-1037** |
| Xpedition XP NorthStar 24 | - | **0430-1037** |
| Xpedition XP Ultimate 24 | - | **0430-1037** |
| Ranger Diesel HST 15-17 | **0430-1034** | **0430-1034** |
| Ranger XD 1500 Crew NorthStar Ultimate 24 | - | **0430-1037** |
| Ranger XD 1500 Crew Premium 24 | - | **0430-1037** |
| Ranger XD 1500 NorthStar Premium 24 | - | **0430-1037** |
| Ranger XD 1500 NorthStar Ultimate 24 | - | **0430-1037** |
| Ranger XD 1500 Premium 24 | - | **0430-1037** |
| RZR Pro R 4 Premium 22-24 | - | **0430-1037** |
| RZR Pro R 4 Sport 22 | - | **0430-1037** |
| RZR Pro R 4 Ultimate 22-24 | - | **0430-1037** |
| RZR Pro R 4 Ultimate Launch Edition 22 | - | **0430-1037** |
| RZR Pro R Premium 22-24 | - | **0430-1037** |
| RZR Pro R Sport 22 | - | **0430-1037** |
| RZR Pro R Ultimate 22-24 | - | **0430-1037** |
| RZR Pro R Ultimate Launch Edition 22 | - | **0430-1037** |
| **SUZUKI** | | |
| LT-Z250 QuadSport 04-09 | **0430-1210** | **0430-1210** |
| **YAMAHA** | | |
| YFM350 Grizzly (IRS) 07-11 | **0430-1208** | **0430-1208** |
| YFM350BA Bruin 2WD 04-06 | **0430-1208** | **0430-1208** |
| YFM350FA Bruin 4WD 04-06 | **0430-1208** | **0430-1208** |
| YFM350FGW Grizzly 4WD 07-14 | **0430-1208** | **0430-1208** |
| YFM350GW Grizzly 2WD 07-14 | **0430-1208** | **0430-1208** |
| YFM35X Wolverine 06-09 | **0430-1208** | **0430-1208** |
| YFM400 Big Bear 2WD 00-04 | **0430-1208** | **0430-1208** |
| YFM400 Big Bear 4WD 00-06 | **0430-1208** | **0430-1208** |

| MODÈLES | RÉF. PIÈCE INFÉRIEURE | RÉF. PIÈCE SUPÉRIEURE |
|---|---|---|
| **YAMAHA (SUITE)** | | |
| YFM400 Big Bear (IRS) 07-12 | **0430-1208** | **0430-1208** |
| YFM400 Grizzly (IRS) 07-08 | **0430-1208** | **0430-1208** |
| YFM400 Kodiak 2WD 03-04 | **0430-1208** | **0430-1208** |
| YFM400 Kodiak 4WD 03-06 | **0430-1208** | **0430-1208** |
| YFM450 Grizzly (tous) 07-14 | **0430-1208** | **0430-1208** |
| YFM450 Kodiak 03-06 | **0430-1208** | **0430-1208** |
| YFM450FA Kodiak 450 (tous) 18-24 | **0430-1212** | **0430-1212** |
| YFM450FX Wolverine 4x4 06-10 | **0430-1208** | **0430-1208** |
| YFZ450 04-13 | **0430-1210** | - |
| YFZ450R 09-24 | **0430-1210** | **0430-1210** |
| YFZ450X 10-11 | **0430-1210** | **0430-1210** |
| YXR450 Rhino 06-09 | **0430-1208** | **0430-1208** |
| YFM550 Grizzly 09-12 | **0430-1212** | **0430-1210** |
| YFM550 Grizzly 13-14 | **0430-1212** | **0430-1212** |
| YFM550 Grizzly EPS 09-12 | **0430-1212** | **0430-1210** |
| YFM550 Grizzly EPS 13-14 | **0430-1212** | **0430-1212** |
| YFM550 Grizzly EPS Hunter 09-13 | **0430-1212** | **0430-1210** |
| YFM550 Grizzly EPS Hunter 14 | **0430-1212** | **0430-1212** |
| YFM550 Grizzly Hunter 09-13 | **0430-1212** | **0430-1210** |
| YFM550 Grizzly Hunter 14 | **0430-1212** | **0430-1212** |
| YFM660R Raptor 01-05 | **0430-1210** | - |
| YXR660 Rhino 04-07 | **0430-1208** | **0430-1208** |
| YFM700R Raptor 06-14 | **0430-1210** | - |
| YFM700R Raptor 15-24 | **0430-1210** | **0430-1210** |
| YFM70G Grizzly 700 07-12 | **0430-1212** | **0430-1210** |
| YFM70G Grizzly 700 13-16 | **0430-1212** | **0430-1212** |
| YFM70G Grizzly 700 EPS 08-12 | **0430-1212** | **0430-1210** |
| YFM70G Grizzly 700 EPS 13-24 | **0430-1212** | **0430-1212** |
| YFM70G Grizzly 700 EPS Graphite 18 | **0430-1212** | **0430-1212** |
| YFM70G Grizzly 700 EPS Hunter 09-13 | **0430-1212** | **0430-1210** |
| YFM70G Grizzly 700 EPS Hunter 14-24 | **0430-1212** | **0430-1212** |
| YFM70G Grizzly 700 EPS LE 18 | **0430-1212** | **0430-1212** |
| YFM70G Grizzly 700 EPS SE 18-24 | **0430-1212** | **0430-1212** |
| YFM70G Grizzly 700 EPS XT-R 20-24 | **0430-1212** | **0430-1212** |
| YFM70G Grizzly 700 Hunter 09-13 | **0430-1212** | **0430-1210** |
| YFM70G Grizzly 700 Hunter 14-17 | **0430-1212** | **0430-1212** |
| YFM70K Kodiak 700 (tous) 16-24 | **0430-1212** | **0430-1212** |
| YXC Viking VI 700 (tous) 15-24 | **0430-1357** | **0430-1357** |
| YXE Wolverine 700 (tous) 16-18 | **0430-1357** | **0430-1357** |
| YXM Viking 700 (tous) 14-24 | **0430-1357** | **0430-1357** |
| YXR700 Rhino FI 08-13 | **0430-1208** | **0430-1208** |
| YXF Wolverine X4 850 (tous) 18-24 | **0430-1357** | **0430-1357** |
| YXE Wolverine RMAX2 1000 (tous) 21-24 | **0430-1358** | **0430-1358** |
| YXE Wolverine X2 1000 (tous) 24 | **0430-1358** | **0430-1358** |
| YXF Wolverine X2 850 (tous) 19-24 | **0430-1357** | **0430-1357** |
| YXF Wolverine RMAX4 1000 (tous) 21-24 | **0430-1358** | **0430-1358** |
| YXZ1000R (tous) 16-24 | **0430-1358** | **0430-1358** |



## KITS DE ROTULES ET PIVOTS

- Le kit de rotules est vendu par triangle et livré avec un circlip et une goupille fendue
- Les kits de pivots (qui servent lorsqu'un pivot a été utilisé à la place d'une rotule) contiennent l'ensemble des bagues, des axes de piston et des joints nécessaires pour la réparation
- Les rotules ont des boîtiers en acier renforcé, avec des roulements en POM-M90 pour une longue durée de vie
- Pour mettre fin à la défaillance prématurée des rotules Honda, passez du joint d'origine en aluminium à notre joint en acier renforcé
- Remplacement bon marché pour les applications Kawasaki et Suzuki pour lesquelles il faudrait sinon acheter un triangle de suspension complet ou toute une rotule de direction

| MODÈLES | KIT ROTULE INFÉRIEURE - RÉF. | KIT ROTULE SUPÉRIEURE - RÉF. |
|---|---|---|
| **ARCTIC CAT** | | |
| 250 2x4 99-05 | **0430-0456** | **0430-0456** |
| 250 4x4 01-05 | **0430-0456** | **0430-0456** |

| MODÈLES | KIT ROTULE INFÉRIEURE - RÉF. | KIT ROTULE SUPÉRIEURE - RÉF. |
|---|---|---|
| **ARCTIC CAT (SUITE)** | | |
| 300 2x4 98-04 | **0430-0456** | **0430-0456** |
| 300 4x4 98-05 | **0430-0456** | **0430-0456** |

Tous les produits avec une référence **MAGENTA GRAS** sont nouveaux en 2026.

# KITS DE ROTULES ET PIVOTS (SUITE)

| MODÈLES | KIT ROTULE INFÉRIEURE - RÉF. | KIT ROTULE SUPÉRIEURE - RÉF. |
|---|---|---|
| **ARCTIC CAT (SUITE)** | | |
| 350 CR 12 | 0430-0456 | 0430-0456 |
| 350 Utility 4x4 11 | 0430-0456 | 0430-0456 |
| 366 FIS avec AT 08-10 | 0430-0456 | 0430-0456 |
| 366 SE FIS avec AT 11 | 0430-0456 | 0430-0456 |
| 375 2x4 avec AT 02 | 0430-0456 | 0430-0456 |
| 375 4x4 avec AT 02 | 0430-0456 | 0430-0456 |
| 400 2x4 98-01 | 0430-0456 | 0430-0456 |
| 400 4x4 98-15 | 0430-0456 | 0430-0456 |
| 400 4x4 avec AT 03-04 | 0430-0456 | 0430-0456 |
| 400 4x4 avec MT 01-04 | 0430-0456 | 0430-0456 |
| DVX400 04-08 | - | 0430-0265 |
| 400 FIS 2x4 avec AT 03-04 | 0430-0456 | 0430-0456 |
| 400 FIS 2x4 avec MT 03-04 | 0430-0456 | 0430-0456 |
| 400 FIS 4x4 TRV 06-14 | 0430-0456 | 0430-0456 |
| 400 FIS 4x4 avec AT 03-14 | 0430-0456 | 0430-0456 |
| 400 FIS 4x4 avec AT LTD 07 | 0430-0456 | 0430-0456 |
| 400 FIS 4x4 avec MT 02-08 | 0430-0456 | 0430-0456 |
| 400 TBX 4x4 04-06 | 0430-0456 | 0430-0456 |
| 400 VP 4x4 avec AT 05-06 | 0430-0456 | 0430-0456 |
| 400 VP 4x4 avec MT 05-06 | 0430-0456 | 0430-0456 |
| Alterra 400 16-17 | 0430-0456 | 0430-0456 |
| 425 4x4 11-12 | 0430-0456 | 0430-0456 |
| 425 SE 4x4 12 | 0430-0456 | 0430-0456 |
| 450 4x4 13-15 | 0430-0456 | 0430-0456 |
| 450 H1 10-11 | 0430-0456 | 0430-0456 |
| 450i EFI 12 | 0430-0456 | 0430-0456 |
| 450i GT EFI 12 | 0430-0456 | 0430-0456 |
| 450i TRV EFI 11-12 | 0430-0456 | 0430-0456 |
| 450i TRV GT EFI 12 | 0430-0456 | 0430-0456 |
| Alterra 450 16-24 | 0430-0456 | 0430-0456 |
| XC 450 11-17 | 0430-0456 | 0430-0456 |
| 454 2x4 97-98 | 0430-0456 | 0430-0456 |
| 454 4x4 96-98 | 0430-0456 | 0430-0456 |
| 500 4x4 98-99 | 0430-0456 | 0430-0456 |
| 500 4x4 avec AT 00-02 | 0430-0456 | 0430-0456 |
| 500 4x4 avec MT 00-01 | 0430-0456 | 0430-0456 |
| 500 EFI 4x4 avec AT 13-17 | 0430-0456 | 0430-0456 |
| 500 FIS 4x4 avec AT 02-09 | 0430-0456 | 0430-0456 |
| 500 FIS 4x4 avec MT 02-09 | 0430-0456 | 0430-0456 |
| 500 FIS TBX 4x4 02-06 | 0430-0456 | 0430-0456 |
| 500 FIS TRV 4x4 03-08 | 0430-0456 | 0430-0456 |
| 500 TRV 13-15 | 0430-0456 | 0430-0456 |
| 500 XR 15 | 0430-0456 | 0430-0456 |
| 500 XT EFI 13-14 | 0430-0456 | 0430-0456 |
| Alterra 500 17-18 | 0430-0456 | 0430-0456 |
| Alterra 500 XT 16 | 0430-0456 | 0430-0456 |
| Alterra TRV 500 17 | 0430-0456 | 0430-0456 |
| Prowler 500 17-22 | 0430-0456 | 0430-0456 |
| Prowler 500 HDX 14-15 | 0430-0456 | 0430-0456 |
| Prowler 500 HDX LTD 14 | 0430-0456 | 0430-0456 |
| Prowler 500 HDX XT 14-17 | 0430-0456 | 0430-0456 |
| 550 EFI 4x4 12-14 | 0430-0456 | 0430-0456 |
| 550 GT EFI 4x4 12 | 0430-0456 | 0430-0456 |
| 550 H1 FIS 4x4 09-11 | 0430-0456 | 0430-0456 |
| 550 H1 FIS 4x4 LTD 09 | 0430-0456 | 0430-0456 |
| 550 LTD EFI 11-14 | 0430-0456 | 0430-0456 |
| 550 TRV 4x4 avec AT 09-11 | 0430-0456 | 0430-0456 |
| 550 TRV Cruiser 12 | 0430-0456 | 0430-0456 |
| 550 TRV GT 11-12 | 0430-0456 | 0430-0456 |
| 550 TRV LTD 09-15 | 0430-0456 | 0430-0456 |
| 550 TRV XT 13-15 | 0430-0456 | 0430-0456 |
| 550 XR 15 | 0430-0456 | 0430-0456 |
| 550 XR LTD 15 | 0430-0456 | 0430-0456 |
| 550 XR XT 15 | 0430-0456 | 0430-0456 |
| 550 XT EFI 4x4 13-14 | 0430-0456 | 0430-0456 |
| Alterra 550 16 | 0430-0456 | 0430-0456 |
| Alterra 550 XT 16 | 0430-0456 | 0430-0456 |
| Alterra TRV 550 XT EPS 17 | 0430-0456 | 0430-0456 |
| Prowler 550 09 | 0430-0456 | 0430-0456 |
| Prowler 550 XT 10-15 | 0430-0456 | 0430-0456 |
| Alterra 570 19-20 | 0430-0456 | 0430-0456 |
| Alterra 570 EPS 19-21 | 0430-0456 | 0430-0456 |
| Alterra 570 XT 19 | 0430-0456 | 0430-0456 |
| 650 4x4 H1 07-11 | 0430-0456 | 0430-0456 |
| 650 4x4 avec AT V2 04-06 | 0430-0456 | 0430-0456 |
| 650 H1 LTD 05-07 | 0430-0456 | 0430-0456 |
| 650 H1 Mud Pro 10-11 | 0430-0456 | 0430-0456 |
| 650 H1 TBX 07-09 | 0430-0456 | 0430-0456 |
| 650 TRV 07-09 | 0430-0456 | 0430-0456 |
| 650 TRV LTD 07 | 0430-0456 | 0430-0456 |
| 650i 4x4 12 | 0430-0456 | 0430-0456 |
| Prowler 650 07-08 | 0430-0456 | 0430-0456 |
| Prowler 650 XT 06-09 | 0430-0456 | 0430-0456 |
| 700 Diesel 07-15 | 0430-0456 | 0430-0456 |
| 700 EFI 07-14 | 0430-0456 | 0430-0456 |
| 700 EFI H1 08-10 | 0430-0456 | 0430-0456 |
| 700 EFI H1 LTD 09 | 0430-0456 | 0430-0456 |
| 700 EFI H1 Mud Pro 09-11 | 0430-0456 | 0430-0456 |
| 700 GT EFI 12 | 0430-0456 | 0430-0456 |
| 700 LTD 06-14 | 0430-0456 | 0430-0456 |
| 700 Mud Pro 12 | 0430-0456 | 0430-0456 |
| 700 Mud Pro LTD 12-17 | 0430-0456 | 0430-0456 |
| 700 TBX 10-17 | 0430-0456 | 0430-0456 |
| 700 TBX GT 12 | 0430-0456 | 0430-0456 |
| 700 TBX LTD 11 | 0430-0456 | 0430-0456 |
| 700 TBX SE 16 | 0430-0456 | 0430-0456 |
| 700 TRV 08-12 | 0430-0456 | 0430-0456 |
| 700 TRV Cruiser 08-10 | 0430-0456 | 0430-0456 |
| 700 TRV GT 11-12 | 0430-0456 | 0430-0456 |
| 700 TRV LTD 13-15 | 0430-0456 | 0430-0456 |
| 700 TRV SE 16 | 0430-0456 | 0430-0456 |
| 700 TRV XT 13-15 | 0430-0456 | 0430-0456 |
| 700 XR 15 | 0430-0456 | 0430-0456 |
| 700 XR LTD 15 | 0430-0456 | 0430-0456 |
| 700 XR XT 15 | 0430-0456 | 0430-0456 |
| 700 XT 13-14 | 0430-0456 | 0430-0456 |
| Alterra 700 16-21 | 0430-0456 | 0430-0456 |
| Alterra 700 Mud Pro LTD 18-19 | 0430-0456 | 0430-0456 |
| Alterra 700 TBX 17-20 | 0430-0456 | 0430-0456 |
| Alterra 700 VLX 17-18 | 0430-0456 | 0430-0456 |
| Alterra 700 VLX EPS 18 | 0430-0456 | 0430-0456 |
| Alterra 700 XT 16 | 0430-0456 | 0430-0456 |
| Alterra 700 XT EPS 17-19 | 0430-0456 | 0430-0456 |
| Alterra TRV 700 EPS 20 | 0430-0456 | 0430-0456 |
| Alterra TRV 700 XT EPS 17-22 | 0430-0456 | 0430-0456 |
| Prowler 700 Crew HDX XT 17 | 0430-0456 | 0430-0456 |
| Prowler 700 HDX 11-14 | 0430-0456 | 0430-0456 |
| Prowler 700 HDX XT 15-17 | 0430-0456 | 0430-0456 |
| Prowler 700 HDX XT SE 16 | 0430-0456 | 0430-0456 |
| Prowler 700 XT 09-17 | 0430-0456 | 0430-0456 |
| Prowler 700 XTX 08-14 | 0430-0456 | 0430-0456 |
| Wildcat Sport 15-16 | 0430-0456 | 0430-0456 |
| Wildcat Sport LTD 15-19 | 0430-0456 | 0430-0456 |
| Wildcat Sport SE 17 | 0430-0456 | 0430-0456 |
| Wildcat Sport XT 15-19 | 0430-0456 | 0430-0456 |
| Wildcat Trail 14-19 | 0430-0456 | 0430-0456 |
| Wildcat Trail LTD 15-20 | 0430-0456 | 0430-0456 |
| Wildcat Trail SE 16-17 | 0430-0456 | 0430-0456 |
| Wildcat Trail XT 14-20 | 0430-0456 | 0430-0456 |
| Stampede 17-18 | 0430-0255 | 0430-0255 |
| Stampede 4 18 | 0430-0255 | 0430-0255 |
| Stampede LTD EPS 17 | 0430-0255 | 0430-0255 |
| Stampede XT EPS 17 | 0430-0255 | 0430-0255 |
| Stampede XTR LTD EPS 17 | 0430-0255 | 0430-0255 |
| Stampede XTR XT EPS 17 | 0430-0255 | 0430-0255 |
| Havoc X EPS 18 | 0430-0255 | 0430-0255 |
| Wildcat 4X LTD 18 | 0430-0456 | 0430-0456 |
| Wildcat X EPS 18-19 | 0430-0456 | 0430-0456 |
| Wildcat X LTD EPS 18-19 | 0430-0456 | 0430-0456 |
| 1000 H2 LTD 11 | 0430-0456 | 0430-0456 |
| 1000 H2 Mud Pro 10-11 | 0430-0456 | 0430-0456 |
| 1000 H2 Thundercat 08-10 | 0430-0456 | 0430-0456 |
| 1000 Mud Pro LTD 12-17 | 0430-0456 | 0430-0456 |
| 1000 TRV 09-10 | 0430-0456 | 0430-0456 |
| 1000 TRV Cruiser 09-12 | 0430-0456 | 0430-0456 |
| 1000 TRV GT 12 | 0430-0456 | 0430-0456 |
| 1000 TRV LTD 13-15 | 0430-0456 | 0430-0456 |
| 1000 TRV XT 15 | 0430-0456 | 0430-0456 |
| 1000 XT 13-17 | 0430-0456 | 0430-0456 |
| 1000i GT 12 | 0430-0456 | 0430-0456 |
| Alterra TRV 1000 XT 17 | 0430-0456 | 0430-0456 |
| Prowler 1000 XT 15-17 | 0430-0456 | 0430-0456 |

**Suite de la section KITS DE ROTULES ET PIVOTS page suivante.**

Tous les produits avec une référence **MAGENTA GRAS** sont nouveaux en 2026.

## KITS DE ROTULES ET PIVOTS (SUITE)

| MODÈLES | KIT ROTULE INFÉRIEURE - RÉF. | KIT ROTULE SUPÉRIEURE - RÉF. |
|---|---|---|
| **ARCTIC CAT (SUITE)** | | |
| Prowler 1000 XTZ 11-14 | **0430-0456** | **0430-0456** |
| Prowler 1000 XTZ H2 09-11 | **0430-0456** | **0430-0456** |
| Wildcat 1000 14-15 | **0430-0456** | **0430-0456** |
| Wildcat 1000 Dernière construction 13 | **0430-0456** | **0430-0456** |
| Wildcat 4 13-14 | **0430-0456** | **0430-0456** |
| Wildcat 4 LTD 14 | **0430-0456** | **0430-0456** |
| Wildcat 4X 14-16 | **0430-0456** | **0430-0456** |
| Wildcat 4X LTD 14-18 | **0430-0456** | **0430-0456** |
| Wildcat GT 12-13 | **0430-0456** | **0430-0456** |
| Wildcat LTD 13-14 | **0430-0456** | **0430-0456** |
| Wildcat LTD dernière construction 13 | **0430-0456** | **0430-0456** |
| Wildcat X 13-16 | **0430-0456** | **0430-0456** |
| Wildcat X LTD 14-16 | **0430-0456** | **0430-0456** |
| Wildcat X SE 16 | **0430-0456** | **0430-0456** |
| **CAN-AM** | | |
| DS 250 06-18 | **0430-0457** | **0430-0457** |
| Outlander 330 04-05 | - | **0430-0562** |
| Outlander 330 4x4 05 | - | **0430-0562** |
| Outlander 400 03-04 | - | **0430-0562** |
| Outlander 400 STD 2x4 05 | - | **0430-0562** |
| Outlander 400 STD 4x4 05 | - | **0430-0562** |
| Outlander 400 STD 4x4 06-15 | **0430-0606** | **0430-0562** |
| Outlander 400 XT 4x4 04-05 | - | **0430-0562** |
| Outlander 400 XT 4x4 06-14 | **0430-0606** | **0430-0562** |
| Outlander MAX 400 STD 4x4 05 | - | **0430-0562** |
| Outlander MAX 400 STD 4x4 06-15 | **0430-0606** | **0430-0562** |
| Outlander MAX 400 XT 4x4 06-15 | **0430-0606** | **0430-0562** |
| Outlander 450 6x6 19 | **0430-0664** | **0430-0738** |
| Outlander DPS 450 EFI 16-23 | **0430-0664** | **0430-0738** |
| Outlander L 450 EFI 15-16 | **0430-0664** | **0430-0738** |
| Outlander L MAX 450 EFI 15-16 | **0430-0664** | **0430-0738** |
| Outlander MAX 450 6x6 19-23 | **0430-0664** | **0430-0738** |
| Outlander MAX 450 EFI 17 | **0430-0664** | **0430-0738** |
| Outlander MAX DPS 450 6x6 24 | **0430-0664** | **0430-0738** |
| Outlander MAX DPS 450 EFI 16-23 | **0430-0664** | **0430-0738** |
| Outlander MAX STD 450 EFI 18-23 | **0430-0664** | **0430-0738** |
| Outlander STD 450 EFI 17-23 | **0430-0664** | **0430-0738** |
| Defender 500 17-21 | **0430-0664** | **0430-0738** |
| Defender 500 DPS 17-21 | **0430-0664** | **0430-0738** |
| Defender 500 DPS Camo 17 | **0430-0664** | **0430-0738** |
| Outlander 500 2x4 23-24 | **0430-0664** | **0430-0738** |
| Outlander 500 4x4 23-24 | **0430-0664** | **0430-0738** |
| Outlander 500 DPS 23-24 | **0430-0664** | **0430-0738** |
| Outlander 500 LTD 4x4 10 | **0430-0606** | **0430-0562** |
| Outlander 500 PRO 23-24 | **0430-0664** | **0430-0738** |
| Outlander 500 PRO XU 23-24 | **0430-0664** | **0430-0738** |
| Outlander 500 STD 4x4 07-12 | **0430-0606** | **0430-0562** |
| Outlander 500 STD 4x4 13-15 | **0430-0664** | **0430-0738** |
| Outlander 500 XT 4x4 07-12 | **0430-0606** | **0430-0562** |
| Outlander 500 XT 4x4 13-14 | **0430-0664** | **0430-0738** |
| Outlander L 500 EFI 15 | **0430-0664** | **0430-0738** |
| Outlander L MAX 500 EFI 15 | **0430-0664** | **0430-0738** |
| Outlander MAX 500 DPS 23-24 | **0430-0664** | **0430-0738** |
| Outlander MAX 500 EFI 15 | **0430-0664** | **0430-0738** |
| Outlander MAX 500 STD 4x4 07-12 | **0430-0606** | **0430-0562** |
| Outlander MAX 500 STD 4x4 13-14 | **0430-0664** | **0430-0738** |
| Outlander MAX 500 XT 4x4 07-12 | **0430-0606** | **0430-0562** |
| Outlander MAX 500 XT 4x4 13-15 | **0430-0664** | **0430-0738** |
| Quest 500 02-04 | **0430-0605** | **0430-0605** |
| Quest 500 XT 02-04 | **0430-0605** | **0430-0605** |
| Renegade 500 08-12 | **0430-0605** | **0430-0605** |
| Renegade 500 13-15 | **0430-0664** | **0430-0738** |
| Renegade 500 XT 12 | **0430-0605** | **0430-0605** |
| Traxter 500 99-05 | **0430-0605** | **0430-0605** |
| Traxter 500 Auto CVT 05 | **0430-0605** | **0430-0605** |
| Traxter MAX 500 03-05 | **0430-0605** | **0430-0605** |
| Traxter MAX 500 XT 04-05 | **0430-0605** | **0430-0605** |
| Outlander 570 EFI Hunter Edition 16-20 | **0430-0664** | **0430-0738** |
| Outlander 570 DPS EFI 16-23 | **0430-0664** | **0430-0738** |
| Outlander L 570 EFI 16 | **0430-0664** | **0430-0738** |
| Outlander L MAX 570 EFI 16 | **0430-0664** | **0430-0738** |
| Outlander 570 LE EFI 16 | **0430-0664** | **0430-0738** |
| Outlander MAX 570 EFI 16-17 | **0430-0664** | **0430-0738** |
| Outlander MAX 570 DPS EFI 16-23 | **0430-0664** | **0430-0738** |
| Outlander MAX PRO 570 EFI 19 | **0430-0664** | **0430-0738** |
| Outlander MAX STD 570 EFI 18-23 | **0430-0664** | **0430-0738** |

| MODÈLES | KIT ROTULE INFÉRIEURE - RÉF. | KIT ROTULE SUPÉRIEURE - RÉF. |
|---|---|---|
| **CAN-AM (SUITE)** | | |
| Outlander MAX 570 XT EFI 16-23 | **0430-0664** | **0430-0738** |
| Outlander 570 MR EFI 22-23 | **0430-0664** | **0430-0738** |
| Outlander PRO 570 EFI 17-19 | **0430-0664** | **0430-0738** |
| Outlander 570 STD EFI 17-23 | **0430-0664** | **0430-0738** |
| Outlander 570 X mr EFI 16-23 | **0430-0664** | **0430-0738** |
| Outlander 570 XT EFI 16-23 | **0430-0664** | **0430-0738** |
| Renegade 570 EFI 16- 22 | **0430-0664** | **0430-0738** |
| Renegade 570 X mr EFI 17-21 | **0430-0664** | **0430-0738** |
| Outlander 650 6x6 15-19 | **0430-0664** | **0430-0738** |
| Outlander 650 6x6 PRO 19 | **0430-0664** | **0430-0738** |
| Outlander 650 PRO 16-20 | **0430-0664** | **0430-0738** |
| Outlander 650 STD 4x4 06-12 | **0430-0606** | **0430-0605** |
| Outlander 650 STD 4x4 13-15 | **0430-0664** | **0430-0738** |
| Outlander 650 X mr 13-23 | **0430-0664** | **0430-0738** |
| Outlander 650 XT 4x4 06-12 | **0430-0606** | **0430-0605** |
| Outlander 650 XT 4x4 13-23 | **0430-0664** | **0430-0738** |
| Outlander DPS 650 EFI 16-22 | **0430-0664** | **0430-0738** |
| Outlander MAX 650 6x6 19-22 | **0430-0664** | **0430-0738** |
| Outlander MAX 650 6x6 DPS 24 | **0430-0664** | **0430-0738** |
| Outlander MAX 650 6x6 XT 17 | **0430-0664** | **0430-0738** |
| Outlander MAX 650 DPS 19-22 | **0430-0664** | **0430-0738** |
| Outlander MAX 650 DPS 6x6 23 | **0430-0664** | **0430-0738** |
| Outlander MAX 650 STD 4x4 06-12 | **0430-0606** | **0430-0605** |
| Outlander MAX 650 STD 4x4 13-15 | **0430-0664** | **0430-0738** |
| Outlander MAX 650 XT 21-23 | **0430-0664** | **0430-0738** |
| Outlander MAX 650 XT 4x4 06-12 | **0430-0606** | **0430-0605** |
| Outlander MAX 650 XT 4x4 13-14 | **0430-0664** | **0430-0738** |
| Outlander MAX 650 XT-P 4x4 10-12 | **0430-0606** | **0430-0605** |
| Outlander MAX 650 XT-P 4x4 15 | **0430-0664** | **0430-0738** |
| Outlander STD 650 EFI 17-22 | **0430-0664** | **0430-0738** |
| Quest 650 STD/XT 02-04 | **0430-0605** | **0430-0605** |
| Quest MAX 650 04 | **0430-0605** | **0430-0605** |
| Renegade 650 EFI 18- 19 | **0430-0664** | **0430-0738** |
| Renegade 650 STD EFI 23-24 | **0430-0664** | **0430-0738** |
| Renegade 650 X mr EFI 22-24 | **0430-0664** | **0430-0738** |
| Renegade 650 X xc EFI 19 | **0430-0664** | **0430-0738** |
| Traxter 650 04-05 | **0430-0605** | **0430-0605** |
| Traxter 650 Auto CVT 05 | **0430-0605** | **0430-0605** |
| Traxter 650 MAX Auto CVT 05 | **0430-0605** | **0430-0605** |
| Commander 700 DPS 22-24, | **0430-0664** | **0430-0738** |
| Commander 700 XT 22-24 | **0430-0664** | **0430-0738** |
| Commander MAX 700 DPS 24 | **0430-0664** | **0430-0738** |
| Commander MAX 700 XT 24 | **0430-0664** | **0430-0738** |
| Defender 700 22-24 | **0430-0664** | **0430-0738** |
| Defender 700 DPS 22-24 | **0430-0664** | **0430-0738** |
| Defender 700 XT 24 | **0430-0664** | **0430-0738** |
| Defender MAX 700 22-24 | **0430-0664** | **0430-0738** |
| Defender MAX 700 DPS 24 | **0430-0664** | **0430-0738** |
| Maverick Trail 700 22-23 | **0430-0664** | **0430-0738** |
| Maverick Trail 700 DPS 22-24 | **0430-0664** | **0430-0738** |
| Outlander 700 23-24 | **0430-0664** | **0430-0738** |
| Outlander 700 DPS 23-24 | **0430-0664** | **0430-0738** |
| Outlander 700 PRO 23-24 | **0430-0664** | **0430-0738** |
| Outlander 700 PRO XU 23-24 | **0430-0664** | **0430-0738** |
| Outlander 700 X mr 23-24 | **0430-0664** | **0430-0738** |
| Outlander 700 XT 23-24 | **0430-0664** | **0430-0738** |
| Outlander MAX 700 DPS 23-24 | **0430-0664** | **0430-0738** |
| Outlander MAX 700 XT 23-24 | **0430-0664** | **0430-0738** |
| Commander 800 STD 11 | **0430-0664** | **0430-0738** |
| Commander 800 XT 11 | **0430-0664** | **0430-0738** |
| Commander 800R DPS 13-20 | **0430-0664** | **0430-0738** |
| Commander 800R STD 12-20 | **0430-0664** | **0430-0738** |
| Commander 800R XT 12-20 | **0430-0664** | **0430-0738** |
| Commander MAX 800R DPS 16-20 | **0430-0664** | **0430-0738** |
| Defender 800 16-21 | **0430-0664** | **0430-0738** |
| Defender 800 DPS 16-21 | **0430-0664** | **0430-0738** |
| Defender 800 DPS CAB 21 | **0430-0664** | **0430-0738** |
| Defender 800 XT 16-21 | **0430-0664** | **0430-0738** |
| Defender 800 XT CAB 18-20 | **0430-0664** | **0430-0738** |
| Defender MAX 800 DPS 17-21 | **0430-0664** | **0430-0738** |
| Defender MAX 800 XT 17-21 | **0430-0664** | **0430-0738** |
| Maverick Trail 800R 18-21 | **0430-0664** | **0430-0738** |
| Maverick Trail 800R DPS 18-21 | **0430-0664** | **0430-0738** |
| Outlander 800 STD 4x4 06-08 | **0430-0606** | **0430-0605** |
| Outlander 800 X mr 11-12 | **0430-0606** | **0430-0605** |
| Outlander 800 XT 4x4 06-08 | **0430-0606** | **0430-0605** |

Tous les produits avec une référence **MAGENTA GRAS** sont nouveaux en 2026.

## KITS DE ROTULES ET PIVOTS (SUITE)

| MODÈLES | KIT ROTULE INFÉRIEURE - RÉF. | KIT ROTULE SUPÉRIEURE - RÉF. |
|---|---|---|
| **CAN-AM (SUITE)** | | |
| Outlander 800 X xc 11 | **0430-0606** | **0430-0605** |
| Outlander 800R DPS 4x4 15 | **0430-0664** | **0430-0738** |
| Outlander 800R STD 4x4 09-11 | **0430-0606** | **0430-0605** |
| Outlander 800R STD 4x4 12-15 | **0430-0664** | **0430-0738** |
| Outlander 800R X mr 15 | **0430-0664** | **0430-0738** |
| Outlander 800R XT 4x4 09-11 | **0430-0606** | **0430-0605** |
| Outlander 800R XT 4x4 12-15 | **0430-0664** | **0430-0738** |
| Outlander 800R XT-P 4x4 10 | **0430-0664** | **0430-0605** |
| Outlander 800R XT-P 4x4 11 | **0430-0606** | **0430-0605** |
| Outlander 800R XT-P 4x4 15 | **0430-0664** | **0430-0738** |
| Outlander MAX 800 LTD 4x4 07-08 | **0430-0606** | **0430-0605** |
| Outlander MAX 800 STD 4x4 06-08 | **0430-0606** | **0430-0605** |
| Outlander MAX 800 XT 4x4 06-08 | **0430-0606** | **0430-0605** |
| Outlander MAX 800R DPS 4x4 15 | **0430-0664** | **0430-0738** |
| Outlander MAX 800R EFI 15 | **0430-0664** | **0430-0738** |
| Outlander MAX 800R LTD 4x4 09-12 | **0430-0606** | **0430-0605** |
| Outlander MAX 800R STD 4x4 09-12 | **0430-0606** | **0430-0605** |
| Outlander MAX 800R STD 4x4 13-14 | **0430-0664** | **0430-0738** |
| Outlander MAX 800R XT 4x4 09-12 | **0430-0606** | **0430-0605** |
| Outlander MAX 800R XT 4x4 13-15 | **0430-0664** | **0430-0738** |
| Outlander MAX 800R XT-P 4x4 10-12 | **0430-0606** | **0430-0605** |
| Outlander MAX 800R XT-P 4x4 13-15 | **0430-0664** | **0430-0738** |
| Renegade 800 07-11 | **0430-0605** | **0430-0605** |
| Renegade 800 12-15 | **0430-0664** | **0430-0738** |
| Renegade 800 X 08-09 | **0430-0605** | **0430-0605** |
| Renegade 800 X xc 10-11 | **0430-0605** | **0430-0605** |
| Renegade 800 X xc 12-15 | **0430-0664** | **0430-0738** |
| Outlander 850 16-24 | **0430-0664** | **0430-0738** |
| Outlander 850 DPS 16-24 | **0430-0664** | **0430-0738** |
| Outlander 850 North Edition 18-20 | **0430-0664** | **0430-0738** |
| Outlander 850 X mr 16-24 | **0430-0664** | **0430-0738** |
| Outlander 850 XT 16-24 | **0430-0664** | **0430-0738** |
| Outlander 850 XT-P 16-24 | **0430-0664** | **0430-0738** |
| Outlander MAX 850 DPS 17-24 | **0430-0664** | **0430-0738** |
| Outlander MAX 850 XT 16-24 | **0430-0664** | **0430-0738** |
| Outlander MAX 850 XT-P 16-24 | **0430-0664** | **0430-0738** |
| Renegade 850 16-22 | **0430-0664** | **0430-0738** |
| Renegade 850 X xc 16-22 | **0430-0664** | **0430-0738** |
| Defender 900 22-24 | **0430-0664** | **0430-0738** |
| Defender 900 DPS 22-24 | **0430-0664** | **0430-0738** |
| Defender 900 DPS CAB 22-24 | **0430-0664** | **0430-0738** |
| Defender 900 XT 22-24 | **0430-0664** | **0430-0738** |
| Defender MAX 900 22-24 | **0430-0664** | **0430-0738** |
| Defender MAX 900 DPS 22-24 | **0430-0664** | **0430-0738** |
| Defender MAX 900 XT 22-24 | **0430-0664** | **0430-0738** |
| Maverick X3 17 | **0430-0664** | **0430-0738** |
| Maverick X3 900 H.O. 18 | **0430-0664** | **0430-0738** |
| Maverick X3 MAX Turbo 18-24 | **0430-0664** | **0430-0738** |
| Maverick X3 MAX Turbo DS 23-24 | **0430-0664** | **0430-0738** |
| Maverick X3 MAX Turbo R 18-21 | **0430-0664** | **0430-0738** |
| Maverick X3 MAX Turbo R DS 20 | **0430-0664** | **0430-0738** |
| Maverick X3 MAX Turbo R RS 20-21 | **0430-0664** | **0430-0738** |
| Maverick X3 MAX Turbo R X ds 18-19 | **0430-0664** | **0430-0738** |
| Maverick X3 MAX Turbo R X rs 18-19 | **0430-0664** | **0430-0738** |
| Maverick X3 MAX Turbo R X rs (avec Smart-Lok) 18 | **0430-0664** | **0430-0738** |
| Maverick X3 MAX Turbo RR DS 23-24 | **0430-0664** | **0430-0738** |
| Maverick X3 MAX Turbo RR RS 23-24 | **0430-0664** | **0430-0738** |
| Maverick X3 MAX Turbo RR X ds 20-24 | **0430-0664** | **0430-0738** |
| Maverick X3 MAX Turbo RR X mr 20-24 | **0430-0664** | **0430-0738** |
| Maverick X3 MAX Turbo RR X rc 23-24 | **0430-0664** | **0430-0738** |
| Maverick X3 MAX Turbo RR X rs 20-24 | **0430-0664** | **0430-0738** |
| Maverick X3 MAX Turbo RS 23-24 | **0430-0664** | **0430-0738** |
| Maverick X3 Turbo 18-20 | **0430-0664** | **0430-0738** |
| Maverick X3 Turbo DS 21-24 | **0430-0664** | **0430-0738** |
| Maverick X3 Turbo R 18-21 | **0430-0664** | **0430-0738** |
| Maverick X3 Turbo R DS 20-21 | **0430-0664** | **0430-0738** |
| Maverick X3 Turbo R RS 20 | **0430-0664** | **0430-0738** |
| Maverick X3 Turbo R X ds 18-19 | **0430-0664** | **0430-0738** |
| Maverick X3 Turbo R X mr 18-19 | **0430-0664** | **0430-0738** |
| Maverick X3 Turbo R X rc 18-19 | **0430-0664** | **0430-0738** |
| Maverick X3 Turbo R X rs 18-19 | **0430-0664** | **0430-0738** |
| Maverick X3 Turbo R X rs avec Smart-Lok 18 | **0430-0664** | **0430-0738** |
| Maverick X3 Turbo RR DS 22-24 | **0430-0664** | **0430-0738** |
| Maverick X3 Turbo RR RS 22-24 | **0430-0664** | **0430-0738** |
| Maverick X3 Turbo RR X ds 20-24 | **0430-0664** | **0430-0738** |
| Maverick X3 Turbo RR X mr 20-21 | **0430-0664** | **0430-0738** |

| MODÈLES | KIT ROTULE INFÉRIEURE - RÉF. | KIT ROTULE SUPÉRIEURE - RÉF. |
|---|---|---|
| **CAN-AM (SUITE)** | | |
| Maverick X3 Turbo RR X mr 64" /72" 22-24 | **0430-0664** | **0430-0738** |
| Maverick X3 Turbo RR X rc 20-21 | **0430-0664** | **0430-0738** |
| Maverick X3 Turbo RR X rc 64" /72" 22-24 | **0430-0664** | **0430-0738** |
| Maverick X3 Turbo RR X rs 20-24 | **0430-0664** | **0430-0738** |
| Maverick X3 Turbo RS 23-24 | **0430-0664** | **0430-0738** |
| Maverick X3 Turbo X mr 18-21 | **0430-0664** | **0430-0738** |
| Maverick X3 Turbo X rc 18-21 | **0430-0664** | **0430-0738** |
| Maverick X3 X ds 17 | **0430-0664** | **0430-0738** |
| Maverick X3 X rs 17 | **0430-0664** | **0430-0738** |
| Commander 1000 DPS 11-17, | **0430-0664** | **0430-0738** |
| Commander 1000 LTD 12-17 | **0430-0664** | **0430-0738** |
| Commander 1000 STD 11-17 | **0430-0664** | **0430-0738** |
| Commander 1000 X 11-13 | **0430-0664** | **0430-0738** |
| Commander 1000 XT 11-17 | **0430-0664** | **0430-0738** |
| Commander 1000 XT-P 14-17 | **0430-0664** | **0430-0738** |
| Commander 1000R DPS 18-24 | **0430-0664** | **0430-0738** |
| Commander 1000R LTD 18-20 | **0430-0664** | **0430-0738** |
| Commander 1000R X mr 22-24 | **0430-0664** | **0430-0738** |
| Commander 1000R XT 18-24 | **0430-0664** | **0430-0738** |
| Commander 1000R XT-P 21-24 | **0430-0664** | **0430-0738** |
| Commander MAX 1000 DPS 14-17 | **0430-0664** | **0430-0738** |
| Commander MAX 1000 LTD 15-17 | **0430-0664** | **0430-0738** |
| Commander MAX 1000 STD 15-17 | **0430-0664** | **0430-0738** |
| Commander MAX 1000 XT 14-17 | **0430-0664** | **0430-0738** |
| Commander MAX 1000R DPS 18-24 | **0430-0664** | **0430-0738** |
| Commander MAX 1000R LTD 18-20 | **0430-0664** | **0430-0738** |
| Commander MAX 1000R X mr 24 | **0430-0664** | **0430-0738** |
| Commander MAX 1000R XT 18-24 | **0430-0664** | **0430-0738** |
| Commander MAX 1000R XT-P 22-24 | **0430-0664** | **0430-0738** |
| Defender 1000 16-19 | **0430-0664** | **0430-0738** |
| Defender 1000 DPS 16-24 | **0430-0664** | **0430-0738** |
| Defender 1000 DPS 6x6 20-24 | **0430-0664** | **0430-0738** |
| Defender 1000 LTD CAB 21-24 | **0430-0664** | **0430-0738** |
| Defender 1000 LTD CAB 6x6 22-24 | **0430-0664** | **0430-0738** |
| Defender 1000 PRO DPS 20-24 | **0430-0664** | **0430-0738** |
| Defender 1000 PRO Lone Star 21-22 | **0430-0664** | **0430-0738** |
| Defender 1000 PRO LTD 22-23 | **0430-0664** | **0430-0738** |
| Defender 1000 PRO LTD CAB 21-24 | **0430-0664** | **0430-0738** |
| Defender 1000 PRO XT 20-24 | **0430-0664** | **0430-0738** |
| Defender 1000 X mr 18-24 | **0430-0664** | **0430-0738** |
| Defender 1000 XT 16-24 | **0430-0664** | **0430-0738** |
| Defender 1000 XT 6x6 21-24 | **0430-0664** | **0430-0738** |
| Defender 1000 XT CAB 17-20 | **0430-0664** | **0430-0738** |
| Defender 1000 XT-P 18-20 | **0430-0664** | **0430-0738** |
| Defender MAX 1000 18-19 | **0430-0664** | **0430-0738** |
| Defender MAX 1000 DPS 17-24 | **0430-0664** | **0430-0738** |
| Defender MAX 1000 Lone Star 18-24 | **0430-0664** | **0430-0738** |
| Defender MAX 1000 Lone Star CAB 22-24 | **0430-0664** | **0430-0738** |
| Defender MAX 1000 LTD 21 | **0430-0664** | **0430-0738** |
| Defender MAX 1000 LTD CAB 20-24 | **0430-0664** | **0430-0738** |
| Defender MAX 1000 X mr 19-24 | **0430-0664** | **0430-0738** |
| Defender MAX 1000 XT 17-24 | **0430-0664** | **0430-0738** |
| Defender MAX 1000 XT CAB 18-19 | **0430-0664** | **0430-0738** |
| Maverick 1000R DPS 16 | **0430-0664** | **0430-0738** |
| Maverick 1000R STD 13-18 | **0430-0664** | **0430-0738** |
| Maverick 1000R Turbo 16-17 | **0430-0664** | **0430-0738** |
| Maverick 1000R Turbo X ds 15-17 | **0430-0664** | **0430-0738** |
| Maverick 1000R Turbo X rs 16 | **0430-0664** | **0430-0738** |
| Maverick 1000R XC 16-18 | **0430-0664** | **0430-0738** |
| Maverick 1000R XC DPS 17-18 | **0430-0664** | **0430-0738** |
| Maverick 1000R X ds 15-16 | **0430-0664** | **0430-0738** |
| Maverick 1000R X mr 14-18 | **0430-0664** | **0430-0738** |
| Maverick 1000R X rs 13-15 | **0430-0664** | **0430-0738** |
| Maverick 1000R X rs DPS 14 | **0430-0664** | **0430-0738** |
| Maverick 1000R X xc 14-18 | **0430-0664** | **0430-0738** |
| Maverick MAX 1000R STD 14-18 | **0430-0664** | **0430-0738** |
| Maverick MAX 1000R Turbo 16-17 | **0430-0664** | **0430-0738** |
| Maverick MAX 1000R Turbo X ds 15-17 | **0430-0664** | **0430-0738** |
| Maverick MAX 1000R Turbo X rs 16-17 | **0430-0664** | **0430-0738** |
| Maverick MAX 1000R X ds 15-16 | **0430-0664** | **0430-0738** |
| Maverick MAX 1000R X mr 17-18 | **0430-0664** | **0430-0738** |
| Maverick MAX 1000R X rs 14-15 | **0430-0664** | **0430-0738** |
| Maverick R 23-24 | **0430-0738** | **0430-0664** |
| Maverick R X 23-24 | **0430-0738** | **0430-0664** |
| Maverick R X rs 23-24 | **0430-0738** | **0430-0664** |
| Maverick Sport 1000 19-22 | **0430-0664** | **0430-0738** |

**Suite de la section KITS DE ROTULES ET PIVOTS page suivante.**

Tous les produits avec une référence **MAGENTA GRAS** sont nouveaux en 2026.

## KITS DE ROTULES ET PIVOTS (SUITE)

| MODÈLES | KIT ROTULE INFÉRIEURE - RÉF. | KIT ROTULE SUPÉRIEURE - RÉF. |
|---|---|---|
| **CAN-AM (SUITE)** | | |
| Maverick Sport 1000 DPS 19-20 | 0430-0664 | 0430-0738 |
| Maverick Sport 1000R DPS 19-24 | 0430-0664 | 0430-0738 |
| Maverick Sport 1000R X mr 19-24 | 0430-0664 | 0430-0738 |
| Maverick Sport 1000R X rc 19-24 | 0430-0664 | 0430-0738 |
| Maverick Sport 1000R X xc 20-23 | 0430-0664 | 0430-0738 |
| Maverick Sport MAX 1000R DPS 19-24 | 0430-0664 | 0430-0738 |
| Maverick Trail 1000 18-20 | 0430-0664 | 0430-0738 |
| Maverick Trail 1000 DPS 18-24 | 0430-0664 | 0430-0738 |
| Outlander 1000 6x6 PRO 18-19 | 0430-0664 | 0430-0738 |
| Outlander 1000 6x6 PRO+ 20 | 0430-0664 | 0430-0738 |
| Outlander 1000 6x6 XT 14-19 | 0430-0664 | 0430-0738 |
| Outlander 1000 DPS 12-15 | 0430-0664 | 0430-0738 |
| Outlander 1000 PRO 17 | 0430-0664 | 0430-0738 |
| Outlander 1000 X mr 13-15 | 0430-0664 | 0430-0738 |
| Outlander 1000 XT 12-15 | 0430-0664 | 0430-0738 |
| Outlander 1000 XT-P 13-15 | 0430-0664 | 0430-0738 |
| Outlander 1000R DPS 16-19 | 0430-0664 | 0430-0738 |
| Outlander 1000R X mr 16-24 | 0430-0664 | 0430-0738 |
| Outlander 1000R XT 16-24 | 0430-0664 | 0430-0738 |
| Outlander 1000R XT-P 16-24 | 0430-0664 | 0430-0738 |
| Outlander 1000R X xc 18-24 | 0430-0664 | 0430-0738 |
| Outlander MAX 1000 13-15 | 0430-0664 | 0430-0738 |
| Outlander MAX 1000 6x6 XT 19-24 | 0430-0664 | 0430-0738 |
| Outlander MAX 1000 LTD 13-15 | 0430-0664 | 0430-0738 |
| Outlander MAX 1000 PRO 17 | 0430-0664 | 0430-0738 |
| Outlander MAX 1000 XT 13-15 | 0430-0664 | 0430-0738 |
| Outlander MAX 1000 XT-P 13-19 | 0430-0664 | 0430-0738 |
| Outlander MAX 1000R 17 | 0430-0664 | 0430-0738 |
| Outlander MAX 1000R LTD 16-24 | 0430-0664 | 0430-0738 |
| Outlander MAX 1000R XT 16-24 | 0430-0664 | 0430-0738 |
| Outlander MAX 1000R XT-P 16-24 | 0430-0664 | 0430-0738 |
| Renegade 1000 12-15 | 0430-0664 | 0430-0738 |
| Renegade 1000 X xc 12-15 | 0430-0664 | 0430-0738 |
| Renegade 1000R 16-19 | 0430-0664 | 0430-0738 |
| Renegade 1000R X mr 16-24 | 0430-0664 | 0430-0738 |
| Renegade 1000R X xc 16-24 | 0430-0664 | 0430-0738 |
| **CFMOTO** | | |
| CFORCE 400 16-24 | 0430-1116 | 0430-1117 |
| CFORCE 500 H.O. 14-18 | 0430-1116 | 0430-1117 |
| CFORCE 500 S 15-24 | 0430-1116 | 0430-1117 |
| CFORCE 500 X5 L Carb 14 | 0430-1116 | 0430-1117 |
| CFORCE 500 X5 L EFI 14 | 0430-1116 | 0430-1117 |
| CFORCE 500 X5 S Carb 14 | 0430-1116 | 0430-1117 |
| CFORCE 500 X5 S EFI 14 | 0430-1116 | 0430-1117 |
| CFORCE 500-2 L 11-12 | 0430-1116 | 0430-1117 |
| CFORCE 500-2 S 07-14 | 0430-1116 | 0430-1117 |
| CFORCE 500-2A L 07-14 | 0430-1116 | 0430-1117 |
| CFORCE X5 500 L Carb 11-13 | 0430-1116 | 0430-1117 |
| CFORCE X5 500 L EFI 11-13 | 0430-1116 | 0430-1117 |
| CFORCE X5 500 S Carb 11-13 | 0430-1116 | 0430-1117 |
| CFORCE X5 500 S EFI 11-12 | 0430-1116 | 0430-1117 |
| UFORCE 500 19-20 | 0430-1118 | 0430-0255 |
| UFORCE 500 H.O. 15-18 | 0430-1118 | 0430-0255 |
| UFORCE Rancher 500 10-13 | 0430-0255 | 0430-0255 |
| ZFORCE 500 18 | 0430-0255 | 0430-0255 |
| ZFORCE 500 20-22 | 0430-1118 | 0430-0255 |
| ZFORCE 500 H.O. 16 | 0430-1118 | 0430-0255 |
| ZFORCE 500 H.O. 17 | 0430-0255 | 0430-0255 |
| ZFORCE 500 Trail 19 | 0430-0255 | 0430-0255 |
| ZFORCE 500 Z5 17-18 | 0430-0255 | 0430-0255 |
| ZFORCE Z5 20-22 | 0430-1118 | 0430-0255 |
| CFORCE 600 19-24 | 0430-1116 | 0430-1117 |
| CFORCE 600 Touring 20-24 | 0430-1116 | 0430-1117 |
| CFORCE X6 600 13 | 0430-1116 | 0430-1117 |
| CFORCE X6 600 L 11-12 | 0430-1116 | 0430-1117 |
| CFORCE X6 600 S 11-12 | 0430-1116 | 0430-1117 |
| CFORCE X6 X-Lander 12 | 0430-1116 | 0430-1117 |
| CFORCE X600 L 14 | 0430-1116 | 0430-1117 |
| CFORCE X600 S 14 | 0430-1116 | 0430-1117 |
| UFORCE 600 21-24 | 0430-1118 | 0430-0255 |
| UFORCE Rancher 600 11-14 | 0430-0255 | 0430-0255 |
| ZFORCE 600 11 | 0430-1118 | 0430-0255 |
| ZFORCE 600 Z6 11 | 0430-1118 | 0430-0255 |
| ZFORCE Z6 13 | 0430-1118 | 0430-0255 |
| ZFORCE Z6 Sport 12-14 | 0430-1118 | 0430-0255 |
| ZFORCE Z6 Sport 15 | 0430-0255 | 0430-0255 |

| MODÈLES | KIT ROTULE INFÉRIEURE - RÉF. | KIT ROTULE SUPÉRIEURE - RÉF. |
|---|---|---|
| **CFMOTO (SUITE)** | | |
| ZFORCE Z6-EX Sport 12-14 | 0430-0255 | 0430-0255 |
| CFORCE 800 15-17 | 0430-1116 | 0430-1117 |
| CFORCE 800 Touring 24 | 0430-1116 | 0430-1117 |
| CFORCE 800 XC 20-24 | 0430-1116 | 0430-1117 |
| CFORCE X8 X-Lander 12-14 | 0430-1116 | 0430-1117 |
| UFORCE 800 16-22 | 0430-1118 | 0430-0255 |
| UFORCE 800 EX 15-18 | 0430-1118 | 0430-0255 |
| UFORCE Tracker 800 13-14 | 0430-1118 | 0430-0255 |
| ZFORCE 800 17-18 | 0430-0255 | 0430-0255 |
| ZFORCE 800 19-21 | 0430-1118 | 0430-0255 |
| ZFORCE 800 EX 17-18 | 0430-0255 | 0430-0255 |
| ZFORCE 800 EX 19-22 | 0430-1118 | 0430-0255 |
| ZFORCE 800 Trail 18 | 0430-0255 | 0430-0255 |
| ZFORCE 800 Trail 19 | 0430-1118 | 0430-0255 |
| ZFORCE 800 Trail 20-21 | 0430-0255 | 0430-0255 |
| ZFORCE 800 Trail 22-24 | 0430-1118 | 0430-0255 |
| ZFORCE 800 Z8 EX 18 | 0430-0255 | 0430-0255 |
| ZFORCE 800 Z8 Trail 18 | 0430-0255 | 0430-0255 |
| ZFORCE Z8 16-17 | 0430-0255 | 0430-0255 |
| ZFORCE Z8 19-22 | 0430-1118 | 0430-0255 |
| ZFORCE Z8 EX 16-17 | 0430-0255 | 0430-0255 |
| ZFORCE Z8 EX 19-22 | 0430-1118 | 0430-0255 |
| ZFORCE Z8 EX Sport 15 | 0430-0255 | 0430-0255 |
| ZFORCE Z8 Sport 15 | 0430-0255 | 0430-0255 |
| ZFORCEZ8-EX Sport 14 | 0430-0255 | 0430-0255 |
| ZFORCE 950 EX 20-22 | 0430-1118 | 0430-0255 |
| ZFORCE 950 H.O. EX 22-24 | 0430-1118 | 0430-0255 |
| ZFORCE 950 H.O. Sport 23-24 | 0430-1118 | 0430-0255 |
| ZFORCE 950 Sport 20-24 | 0430-1118 | 0430-0255 |
| ZFORCE 950 Sport 4-24 | 0430-1118 | 0430-0255 |
| ZFORCE 950 Trail 23-24 | 0430-1118 | 0430-0255 |
| ZFORCE Z950 22 | 0430-1118 | 0430-0255 |
| ZFORCE Z950 EX 20-22 | 0430-1118 | 0430-0255 |
| CFORCE 1000 21-24 | 0430-1116 | 0430-1117 |
| UFORCE 1000 19-24 | 0430-1118 | 0430-0255 |
| UFORCE 1000 XL 22-24 | 0430-1118 | 0430-0255 |
| ZFORCE 1000 18-19 | 0430-0255 | 0430-0255 |
| ZFORCE 1000 EX 18-19 | 0430-0255 | 0430-0255 |
| ZFORCE Z1000 EX 18-19 | 0430-0255 | 0430-0255 |
| **HONDA** | | |
| TRX250 Recon 97-01 | 0430-0254 | 0430-0255 |
| TRX250TE Recon 02-24 | 0430-0254 | 0430-0255 |
| TRX250TM Recon 02-24 | 0430-0254 | 0430-0255 |
| TRX250X/EX Sportrax 01-24 | 0430-0260 | 0430-0255 |
| TRX300 FourTrax 88-92 | - | 0430-0562 |
| TRX300 FourTrax 93-00 | 0430-0255 | 0430-0255 |
| TRX300FW FourTrax 4x4 88-00 | 0430-0255 | 0430-0255 |
| TRX350FE Rancher 00-06 | 0430-0255 | 0430-0261 |
| TRX350FM Rancher 00-06 | 0430-0255 | 0430-0261 |
| TRX350TE Rancher 00-06 | 0430-0255 | 0430-0261 |
| TRX350TM Rancher 00-06 | 0430-0255 | 0430-0261 |
| TRX400FA Rancher 04-07 | 0430-0255 | 0430-0261 |
| TRX400FGA Rancher 4x4 04-07 | 0430-0255 | 0430-0261 |
| TRX400FW FourTrax Foreman 4x4 95-03 | 0430-0255 | 0430-0255 |
| TRX420FA Rancher (IRS) 09-14 | 0430-0255 | 0430-0261 |
| TRX420FA Rancher (IRS) 15-24 | 0430-0261 | 0430-0261 |
| TRX420FA Rancher (axe solide) 14-24 | 0430-0261 | 0430-0261 |
| TRX420FE Rancher 07-13 | 0430-0255 | 0430-0261 |
| TRX420FE Rancher 14-24 | 0430-0261 | 0430-0261 |
| TRX420FM Rancher 07-13 | 0430-0255 | 0430-0261 |
| TRX420FM Rancher 14-24 | 0430-0261 | 0430-0261 |
| TRX420FPA Rancher (IRS) 09-14 | 0430-0255 | 0430-0261 |
| TRX420FPE Rancher 09-13 | 0430-0255 | 0430-0261 |
| TRX420FPM Rancher 09-13 | 0430-0255 | 0430-0261 |
| TRX420TE Rancher 07-13 | 0430-0255 | 0430-0261 |
| TRX420TE Rancher 14-24 | 0430-0261 | 0430-0261 |
| TRX420TM Rancher 07-13 | 0430-0255 | 0430-0261 |
| TRX420TM Rancher 14-24 | 0430-0261 | 0430-0261 |
| TRX450ES Foreman 98-01 | 0430-0261 | 0430-0261 |
| TRX450FE Foreman 02-04 | 0430-0261 | 0430-0261 |
| TRX450FM Foreman 02-04 | 0430-0261 | 0430-0261 |
| TRX450S Foreman 98-01 | 0430-0261 | 0430-0261 |
| SXS500M Pioneer 500 15-23 | - | 0430-0261 |
| TRX500FA Rubicon 01-19 | 0430-0261 | 0430-0261 |
| TRX500FE Foreman 05-19 | 0430-0261 | 0430-0261 |
| TRX500FGA Rubicon 04-08 | 0430-0261 | 0430-0261 |

Tous les produits avec une référence **MAGENTA GRAS** sont nouveaux en 2026.

## KITS DE ROTULES ET PIVOTS (SUITE)

| MODÈLES | KIT ROTULE INFÉRIEURE - RÉF. | KIT ROTULE SUPÉRIEURE - RÉF. |
|---|---|---|
| **HONDA (SUITE)** | | |
| TRX500FM Foreman 05-13 | **0430-0261** | **0430-0261** |
| TRX500FM Foreman (IRS) 15-19 | **0430-0261** | **0430-0261** |
| TRX500FM Foreman (axe solide) 14-19 | **0430-0261** | **0430-0261** |
| TRX500FPA Rubicon 09-14 | **0430-0261** | **0430-0261** |
| TRX500FPE Foreman 07-13 | **0430-0261** | **0430-0261** |
| TRX500FPM Foreman 08-13 | **0430-0261** | **0430-0261** |
| TRX500TM Foreman 05-06 | **0430-0261** | **0430-0261** |
| SXS520M2 Pioneer 520 21-23 | - | **0430-0261** |
| TRX520FA Rubicon 20-24 | **0430-0261** | **0430-0261** |
| TRX520FE Foreman 20-24 | **0430-0261** | **0430-0261** |
| TRX520FM Foreman (IRS) 20-24 | **0430-0261** | **0430-0261** |
| TRX520FM Foreman (axe solide) 20-24 | **0430-0261** | **0430-0261** |
| TRX650 Rincon 03-05 | **0430-0261** | **0430-0261** |
| TRX680 Rincon 06-23 | **0430-0261** | **0430-0261** |
| TRX700 Rubicon 24 | **0430-0261** | **0430-0261** |
| SXS700M2 Pioneer 700 14-16 | - | **0430-1022** |
| SXS700M2 Pioneer 700 17-24 | - | **0430-0261** |
| SXS700M2 Pioneer 700 Deluxe 17-24 | - | **0430-0261** |
| SXS700M2 Pioneer 700 Forest 23-24 | - | **0430-0261** |
| SXS700M4 Pioneer 700-4 14-16 | - | **0430-1022** |
| SXS700M4 Pioneer 700-4 17-24 | - | **0430-0261** |
| SXS700M4 Pioneer 700-4 Deluxe 17-24 | - | **0430-0261** |
| SXS700M4 Pioneer 700-4 Forest 23-24 | - | **0430-0261** |
| SXS1000 Pioneer 1000 16-21 | - | **0430-0261** |
| SXS1000 Pioneer 1000 Deluxe 20-21 | - | **0430-0261** |
| SXS1000 Pioneer 1000 Limited 17-21 | - | **0430-0261** |
| SXS10M5 Pioneer 1000-5 16-21 | - | **0430-0261** |
| SXS10M5 Pioneer 1000-5 Deluxe 16-21 | - | **0430-0261** |
| SXS10M5 Pioneer 1000-5 Limited 17-21 | - | **0430-0261** |
| **JOHN DEERE** | | |
| Trail Buck 500 Utility (tous) | **0430-0605** | **0430-0605** |
| Trail Buck 650 (tous) | **0430-0255** | **0430-0255** |
| Trail Buck 650 EX (tous) | **0430-0255** | **0430-0255** |
| Trail Buck 650 EXT (tous) | **0430-0255** | **0430-0255** |
| **KAWASAKI** | | |
| KFX250 Mojave 87-04 | **0430-0262** | **0430-0263** |
| KXF250 Tecate 87-88 | **0430-0262** | **0430-0263** |
| KEF300 Lakota 95-03 | **0430-0262** | **0430-0263** |
| KLF300C Bayou 4x4 89-05 | **0430-0262** | **0430-0263** |
| KVF300A Prairie 4x4 99-00 | **0430-0262** | **0430-0562** |
| KVF300A Prairie 4x4 01-02 | - | **0430-0562** |
| KVF300B Prairie 2x4 99-00 | **0430-0262** | **0430-0562** |
| KVF300B Prairie 2x4 01-02 | - | **0430-0562** |
| KVF360A Prairie 4x4 03-13 | **0430-0308** | **0430-0562** |
| KVF360B Prairie 03-11 | **0430-0308** | **0430-0562** |
| KVF360C Prairie 4x4 03-13 | **0430-0308** | **0430-0562** |
| KFX400 03-06 | - | **0430-0265** |
| KLF400 Bayou 93-99 | **0430-0262** | **0430-0263** |
| KVF400A Prairie 4x4 97-98 | **0430-0262** | **0430-0562** |
| KVF400B Prairie 98 | **0430-0262** | **0430-0562** |
| KVF400C Prairie 4x4 99-00 | **0430-0262** | **0430-0562** |
| KVF400C Prairie 4x4 01-02 | - | **0430-0562** |
| KVF400D Prairie 99-00 | **0430-0262** | **0430-0562** |
| KVF400D Prairie 01-02 | - | **0430-0562** |
| MULE 600 05-16 | **0430-0663** | - |
| MULE 610 4x4 05-16 | **0430-0663** | - |
| MULE 610 4x4 XC 10-15 | **0430-0663** | - |
| MULE SX 17-24 | **0430-0663** | - |
| MULE SX 4x4 17-19 | **0430-0663** | - |
| MULE SX 4x4 FI 19-24 | **0430-0663** | - |
| MULE SX 4x4 SE 17-19 | **0430-0663** | - |
| MULE SX 4x4 SE FI 20-21 | **0430-0663** | - |
| MULE SX 4x4 XC/FI (tous) 17-24 | **0430-0663** | - |
| KFX450R 08-14 | **0430-0308** | **0430-0308** |
| MULE 2500 94-00 | **0430-0663** | - |
| MULE 2510 4x4 93-00 | **0430-0663** | - |
| MULE 2520 93-00 | **0430-0663** | - |
| MULE 3000 01-08 | **0430-0663** | - |
| MULE 3010 4x4 01-08 | **0430-0663** | - |
| MULE 3020 01-03 | **0430-0663** | - |
| MULE 4000 09-23 | **0430-0663** | - |
| MULE 4000 TRANS 18-21 | **0430-0663** | - |
| MULE 4010 4x4 09-24 | **0430-0663** | - |
| MULE 4010 4x4 TRANS 11-24 | **0430-0663** | - |
| MULE 4010 4x4 TRANS Camo 15-23 | **0430-0663** | - |
| MULE 4010 4x4 TRANS FE 21-23 | **0430-0663** | - |

| MODÈLES | KIT ROTULE INFÉRIEURE - RÉF. | KIT ROTULE SUPÉRIEURE - RÉF. |
|---|---|---|
| **KAWASAKI (SUITE)** | | |
| KVF650 Brute Force 05-13 | **0430-0308** | **0430-0562** |
| KVF650i Brute Force 06-13 | **0430-0308** | **0430-0308** |
| KVF650 Prairie 02-03 | **0430-0308** | **0430-0562** |
| KFX700 V-Force 04-09 | **0430-0308** | **0430-0308** |
| KVF700 Prairie 04-06 | **0430-0308** | **0430-0562** |
| KVF700 Prairie SE 05-06 | **0430-0308** | **0430-0562** |
| MULE PRO-MX 19-22 | **0430-0308** | **0430-0308** |
| MULE PRO-MX EPS 19-24 | **0430-0308** | **0430-0308** |
| MULE PRO-MX EPS Camo 19-24 | **0430-0308** | **0430-0308** |
| MULE PRO-MX EPS LE 21-24 | **0430-0308** | **0430-0308** |
| MULE PRO-MX LE 19-20 | **0430-0308** | **0430-0308** |
| MULE PRO-MX SE 23-24 | **0430-0308** | **0430-0308** |
| KRF750 Teryx 750 08-13 | **0430-0308** | **0430-0308** |
| KRF750 Teryx 750 LE 08-13 | **0430-0308** | **0430-0308** |
| KRF750 Teryx 750 LE Sport 09 | **0430-0308** | **0430-0308** |
| KRF750 Teryx 750 x4 Sport 10-13 | **0430-0308** | **0430-0308** |
| KRT750 Teryx4 750 12-13 | **0430-0308** | **0430-0308** |
| KRT750 Teryx4 750 EPS 12-13 | **0430-0308** | **0430-0308** |
| KVF750 Brute Force 05-21 | **0430-0308** | **0430-0308** |
| KVF750 Brute Force Camo 05-10 | **0430-0308** | **0430-0308** |
| KVF750 Brute Force EPS 12-24 | **0430-0308** | **0430-0308** |
| KVF750 Brute Force EPS Camo 12-20 | **0430-0308** | **0430-0308** |
| KRF800 Teryx 800 14-24 | **0430-0308** | **0430-0308** |
| KRF800 Teryx 800 Camo 14-21 | **0430-0308** | **0430-0308** |
| KRF800 Teryx 800 LE 14-21 | **0430-0308** | **0430-0308** |
| KRF800 Teryx 800 LE Camo 18-19 | **0430-0308** | **0430-0308** |
| KRF800 Teryx 800 S 21-22 | **0430-0308** | **0430-0308** |
| KRF800 Teryx 800 S Camo 21 | **0430-0308** | **0430-0308** |
| KRF800 Teryx 800 S LE 22-24 | **0430-0308** | **0430-0308** |
| KRT800 Teryx4 4x4 14-24 | **0430-0308** | **0430-0308** |
| KRT800 Teryx4 4x4 Camo 14-22 | **0430-0308** | **0430-0308** |
| KRF800 Teryx4 4x4 800 LE 14-21 | **0430-0308** | **0430-0308** |
| KRT800 Teryx4 800 LE Camo 18-21 | **0430-0308** | **0430-0308** |
| KRT800 Teryx4 800 S 21-24 | **0430-0308** | **0430-0308** |
| KRT800 Teryx4 800 S Camo 21 | **0430-0308** | **0430-0308** |
| KRT800 Teryx4 800 S LE 22 | **0430-0308** | **0430-0308** |
| KRT800 Teryx4 800 S SE 23 | **0430-0308** | **0430-0308** |
| MULE PRO-FX 820 16-23 | **0430-0308** | **0430-0308** |
| MULE PRO-FX 820 EPS 16-22 | **0430-0308** | **0430-0308** |
| MULE PRO-FX 820 LE 16-22 | **0430-0308** | **0430-0308** |
| MULE PRO-FX 820 Ranch 17 | **0430-0308** | **0430-0308** |
| MULE PRO-FXR 820 18-23 | **0430-0308** | **0430-0308** |
| MULE PRO-FXT 820 15-23 | **0430-0308** | **0430-0308** |
| MULE PRO-FXT 820 EPS 15-22 | **0430-0308** | **0430-0308** |
| MULE PRO-FXT 820 EPS Camo 15-19 | **0430-0308** | **0430-0308** |
| MULE PRO-FXT 820 EPS LE 15-21 | **0430-0308** | **0430-0308** |
| MULE PRO-FXT 820 Ranch 16-22 | **0430-0308** | **0430-0308** |
| MULE PRO-FXT 820 EPS LE 21-23 | **0430-0308** | **0430-0308** |
| MULE 2510 Diesel 00-02 | **0430-0663** | - |
| MULE 3010 Diesel 01-08 | **0430-0663** | - |
| MULE 4010 4x4 Diesel 09-13 | **0430-0663** | - |
| MULE PRO-DX 16-18 | **0430-0308** | **0430-0308** |
| MULE PRO-DX EPS 21-24 | **0430-0308** | **0430-0308** |
| MULE PRO-DXT 16-22 | **0430-0308** | **0430-0308** |
| MULE PRO-DXT EPS 21-24 | **0430-0308** | **0430-0308** |
| MULE PRO-DXT EPS LE 22 | **0430-0308** | **0430-0308** |
| MULE PRO-FX 1000 HD Edition 24 | **0430-0308** | **0430-0308** |
| MULE PRO-FXR 1000 24 | **0430-0308** | **0430-0308** |
| MULE PRO-FXR 1000 LE 24 | **0430-0308** | **0430-0308** |
| MULE PRO-FXT 1000 LE Ranch 24 | **0430-0308** | **0430-0308** |
| MULE PRO-FXT 1000 Platinum 24 | **0430-0308** | **0430-0308** |
| Ridge Limited 24 | **0430-0308** | **0430-0308** |
| Ridge Ranch Edition 24 | **0430-0308** | **0430-0308** |
| Ridge XR 24 | **0430-0308** | **0430-0308** |
| KRF1000 Teryx KRX 1000 20-24 | **0430-1144** | **0430-1144** |
| KRF1000 Teryx KRX 1000 ES 23-24 | **0430-1144** | **0430-1144** |
| KRF1000 Teryx KRX 1000 Special Edition 21-24 | **0430-1144** | **0430-1144** |
| KRF1000 Teryx KRX 1000 Trail Edition 21-24 | **0430-1144** | **0430-1144** |
| KRT1000 Teryx KRX4 1000 ES 23-24 | **0430-1144** | **0430-1144** |
| KRT1000 Teryx KRX4 1000 ES SE 23-24 | **0430-1144** | **0430-1144** |
| KRT1000 Teryx KRX4 1000 SE 23-24 | **0430-1144** | **0430-1144** |
| **KYMCO** | | |
| Maxxer 375 10 | **0430-0456** | **0430-0456** |
| MXU 375 09-14 | **0430-0456** | **0430-0456** |
| MXU 375 Utility 10 | **0430-0456** | **0430-0456** |
| MXU 400 (tous) | **0430-0456** | **0430-0456** |

**Suite de la section KITS DE ROTULES ET PIVOTS page suivante.**

Tous les produits avec une référence **MAGENTA GRAS** sont nouveaux en 2026.

## KITS DE ROTULES ET PIVOTS (SUITE)

| MODÈLES | KIT ROTULE INFÉRIEURE - RÉF. | KIT ROTULE SUPÉRIEURE - RÉF. |
|---|---|---|
| **KYMCO (SUITE)** | | |
| Maxxer 450i (tous) | **0430-0456** | **0430-0456** |
| MXU 450i (tous) | **0430-0456** | **0430-0456** |
| MXU 500 IRS 10-11 | **0430-0456** | **0430-0456** |
| MXU 500i (tous) | **0430-0456** | **0430-0456** |
| UXV 500 09-11 | **0430-0456** | **0430-0456** |
| UXV 500i (tous) | **0430-0456** | **0430-0456** |
| **POLARIS** | | |
| LSV Electric 4x4 11-12 | **0430-0272** | - |
| Ranger EV 4x4 10-22 | **0430-0272** | - |
| Ranger EV Li-Ion 16-18 | **0430-0272** | - |
| Phoenix 200 05-24 | **0430-0273** | **0430-0273** |
| Sawtooth 200 06-07 | **0430-0273** | **0430-0273** |
| Big Boss 250 4x6 89-92 | **0430-0272** | - |
| Big Boss 250 6x6 91-93 | **0430-0272** | - |
| Trailblazer 250 90-06 | **0430-0272** | - |
| Trail Boss 250 88 | **0430-0272** | - |
| Trail Boss 250 2x4 88-99 | **0430-0272** | - |
| Trail Boss 250 4x4 89-95 | **0430-0272** | - |
| Trail Boss 250 R/ES 88 | **0430-0272** | - |
| Xplorer 250 4x4 00-02 | **0430-0272** | - |
| 300 2x4 94-95 | **0430-0272** | - |
| 300 4x4 94-95 | **0430-0272** | - |
| Big Boss 300 6x6 94 | **0430-0272** | - |
| Hawkeye 2x4 06-11 | **0430-0563** | - |
| Hawkeye 4x4 06-07 | **0430-0563** | - |
| Sportsman 300 4x4 08-10 | **0430-0563** | - |
| Xplorer 300 4x4 96-99 | **0430-0272** | - |
| Xpress 300 96-99 | **0430-0272** | - |
| ACE 325 14-16 | **0430-0272** | - |
| ACE 325 HD 15 | **0430-1021** | - |
| Hawkeye 325 2x4 15 | **0430-1021** | - |
| Magnum 325 2x4 00-02 | **0430-0272** | - |
| Magnum 325 4x4 00-02 | **0430-0272** | - |
| Magnum 325 4x4 HDS 02 | **0430-0272** | - |
| Magnum 325 4x4 HDS AA 01 | **0430-0272** | - |
| Magnum 325 4x4 HDS FB 01 | **0430-0272** | - |
| Ranger 325 ETX 15-16 | **0430-0272** | - |
| Sportsman 325 ETX EFI 15 | **0430-1021** | - |
| Sportsman 325 ETX EFI HD 15 | **0430-1021** | - |
| Sportsman 325 ETX EFI MD 15 | **0430-1021** | - |
| Trail Boss 325 00-02 | **0430-0272** | - |
| Xpedition 325 00-02 | **0430-0272** | - |
| ATP 330 4x4 04-05 | **0430-0272** | - |
| Magnum 330 2x4 03-05 | **0430-0272** | - |
| Magnum 330 4x4 05 | **0430-0272** | - |
| Magnum 330 4x4 (AA/AB/AC) 03-04 | **0430-0272** | - |
| Magnum 330 4x4 (FB) 03-04 | **0430-0272** | - |
| Trailblazer 330 08-13 | **0430-0272** | - |
| Trail Boss 330 03-13 | **0430-0272** | - |
| Sportsman 335 99-00 | **0430-0272** | - |
| Worker 335 99 | **0430-0272** | - |
| 350L 2x4 93 | **0430-0272** | - |
| 350L 4x4 93 | **0430-0272** | - |
| Big Boss 350L 6x6 93 | **0430-0272** | - |
| Sportsman 350 4x4 93 | **0430-0272** | - |
| Trail Boss 350L 2x4 90-92 | **0430-0272** | - |
| Trail Boss 350L 4x4 90-92 | **0430-0272** | - |
| 400L 2x4 94-95 | **0430-0272** | - |
| 400L 4x4 94 | **0430-0272** | - |
| Big Boss 400L 6x6 94-97 | **0430-0272** | - |
| Hawkeye 400 H.O. 2x4 11-14 | **0430-0272** | - |
| Magnum 400L 6x6 96-97 | **0430-0272** | - |
| Ranger 2x4 04 | **0430-0272** | - |
| Ranger 4x4 400 10-14 | **0430-0272** | - |
| Scrambler 400 2x4 00-02 | **0430-0272** | - |
| Scrambler 400 4x4 95-02 | **0430-0272** | - |
| Sport 400 94-99 | **0430-0272** | - |
| Sportsman 400 4x4 94-05 | **0430-0272** | - |
| Sportsman 400 4x4 (AA/AE/AG) 04 | **0430-0272** | - |
| Sportsman 400 4x4 (AQ-AV) 04 | **0430-0272** | - |
| Sportsman 400 H.O. 4x4 08-10 | **0430-0563** | - |
| Sportsman 400 H.O. 4x4 11-14 | **0430-0272** | - |
| Trailblazer 400 03 | **0430-0272** | - |
| Xplorer 400L 4x4 95-02 | **0430-0272** | - |
| Xpress 400L 2x4 96-97 | **0430-0272** | - |
| Magnum 425 2x4 95-98 | **0430-0272** | - |

| MODÈLES | KIT ROTULE INFÉRIEURE - RÉF. | KIT ROTULE SUPÉRIEURE - RÉF. |
|---|---|---|
| **POLARIS (SUITE)** | | |
| Magnum 425 4x4 95-98 | **0430-0272** | - |
| Magnum 425 6x6 96-97 | **0430-0272** | - |
| Xpedition 425 00-02 | **0430-0272** | - |
| 450 H.O. 2x4 MD 16 | **0430-0272** | - |
| Farmhand 450 2x4 17 | **0430-1021** | - |
| Outlaw 450 08-10 | **0430-0457** | **0430-0457** |
| Sportsman 450 06-07 | **0430-0272** | - |
| Sportsman 450 EFI MD 16 | **0430-0272** | - |
| Sportsman 450 EPS Quad 16 | **0430-0272** | - |
| Sportsman 450 HD 2x4 18 | **0430-1021** | - |
| Sportsman 450 H.O. 16-24 | **0430-0272** | - |
| Sportsman 450 H.O. 2x4 MD 16 | **0430-0272** | - |
| Sportsman 450 H.O. EPS 20 | **0430-0272** | - |
| Sportsman 450 H.O. UTL 20 | **0430-0272** | - |
| Diesel 455 4x4 99-01 | **0430-0272** | - |
| ACE 500 17-19 | **0430-0272** | - |
| ATP 500 4x4 04-05 | **0430-0272** | - |
| QUAD 500 Pro 02 | **0430-0272** | - |
| Big Boss 500 6x6 98-03 | **0430-0272** | - |
| Magnum 500 2x4 HDS 02 | **0430-0272** | - |
| Magnum 500 4x4 99-01 | **0430-0272** | - |
| Magnum 500 4x4 (AA) 02 | **0430-0272** | - |
| Magnum 500 4x4 (AB/FB) 02 | **0430-0272** | - |
| Magnum 500 4x4 HDS 03 | **0430-0272** | - |
| Magnum 500 4x4 HDS (AA) 01-02 | **0430-0272** | - |
| Magnum 500 4x4 HDS (FB) 01 | **0430-0272** | - |
| Outlaw 500 06-07 | **0430-0457** | **0430-0457** |
| PPS 500 6x6 02 | **0430-0272** | - |
| Predator 500 03-06 | **0430-0273** | **0430-0273** |
| Predator 500 07 | **0430-0457** | **0430-0457** |
| PTV Series 10 4x4/6x6 03 | **0430-0272** | - |
| Ranger 2x4 500 05-09 | **0430-0272** | - |
| Ranger 4x4 500 99-07 | **0430-0272** | - |
| Ranger 4x4 500 Crew 11-12 | **0430-0272** | - |
| Ranger 4x4 500 Crew Mid-Size 13 | **0430-0272** | - |
| Ranger 4x4 500 EFI 06-08 | **0430-0272** | - |
| Ranger 4x4 500 EFI 09-10 | **0430-0563** | **0430-0563** |
| Ranger 4x4 500 EFI 11-12 | **0430-0272** | - |
| Ranger 4x4 500 Mid-Size 13 | **0430-0272** | - |
| Ranger 500 2WD 17-21 | **0430-0272** | - |
| Ranger 500 4x4 18-22 | **0430-0272** | - |
| Ranger 500 ETX 17 | **0430-0272** | - |
| Ranger 6x6 500 99-05 | **0430-0272** | - |
| Ranger Series 10 4x4/6x6 07 | **0430-0272** | - |
| Ranger Series 11 4x4/6x6 07 | **0430-0272** | - |
| Scrambler 500 2x4 00-08 | **0430-0272** | - |
| Scrambler 500 4x4 97-12 | **0430-0272** | - |
| Sportsman 500 4x4 96-00 | **0430-0272** | - |
| Sportsman 500 4x4 DUSE 01-02 | **0430-0272** | - |
| Sportsman 500 4x4 DUSE H.O. 01 | **0430-0272** | - |
| Sportsman 500 4x4 H.O. 01-13 | **0430-0272** | - |
| Sportsman 500 4x4 H.O. (AA-AC-AE-AG) 04 | **0430-0272** | - |
| Sportsman 500 4x4 H.O. (AO-AX) 04 | **0430-0272** | - |
| Sportsman 500 4x4 RSE 99-02 | **0430-0272** | - |
| Sportsman 500 6x6 00-08 | **0430-0272** | - |
| Sportsman 500 EFI 06-09 | **0430-0272** | - |
| Sportsman 500 X 02 | **0430-0272** | - |
| Sportsman 500 X2 06-09 | **0430-0272** | - |
| Sportsman Forest 500 11-13 | **0430-0272** | - |
| Sportsman Touring 500 08-13 | **0430-0272** | - |
| Worker 500 4x4 99-02 | **0430-0272** | - |
| Xplorer 500 97 | **0430-0272** | - |
| Outlaw 525 IRS 07-11 | **0430-0457** | **0430-0457** |
| Outlaw 525 S 08-10 | **0430-0457** | **0430-0457** |
| Sportsman 550 11-13 | **0430-0563** | **0430-0563** |
| Sportsman 550 EPS 10- 14 | **0430-0563** | **0430-0563** |
| Sportsman Forest 550 11-14 | **0430-0563** | **0430-0563** |
| Sportsman Touring 550 EPS 10-14 | **0430-0563** | **0430-0563** |
| Sportsman Touring XP 550 EPS 12 | **0430-0563** | **0430-0563** |
| Sportsman X2 550 10-14 | **0430-0563** | **0430-0563** |
| Sportsman X2 550 EPS LE 14 | **0430-0563** | **0430-0563** |
| Sportsman XP 550 09-14 | **0430-0563** | **0430-0563** |
| Sportsman XP 550 EPS 09 | **0430-0563** | **0430-0563** |
| ACE 570 15-17 | **0430-0272** | - |
| ACE 570 18-19 | **0430-1020** | **0430-0563** |
| ACE 570 HD 15-19 | **0430-1021** | - |

Tous les produits avec une référence **MAGENTA GRAS** sont nouveaux en 2026.

MOOSE OFFROAD

# KITS DE ROTULES ET PIVOTS (SUITE)

| MODÈLES | KIT ROTULE INFÉRIEURE - RÉF. | KIT ROTULE SUPÉRIEURE - RÉF. |
|---|---|---|
| **POLARIS (SUITE)** | | |
| ACE 570 MD 16 | **0430-1021** | - |
| ACE 570 SP 17 | **0430-0272** | - |
| PRO XD Mid-Size Gas 22-24 | **0430-0457** | - |
| PRO XD Mid-Size Gas Crew 22-24 | **0430-0457** | - |
| Ranger 570 14-21 | **0430-0272** | - |
| Ranger 570 Camo 14-20 | **0430-0272** | - |
| Ranger 570 EPS 14-20 | **0430-0272** | - |
| Ranger 570 Full Size (avec jambe) 16 | **0430-0272** | - |
| Ranger 570 Full-Size 15 | **0430-0563** | **0430-0563** |
| Ranger 570 Full-Size 17-24 | **0430-0272** | - |
| Ranger 570 HD 19 | **0430-1021** | - |
| Ranger 570 Hunter Edition 16 | **0430-0272** | - |
| Ranger 570 Premium 21 | **0430-0272** | - |
| Ranger 570 SP 22-24 | **0430-0457** | - |
| Ranger 570 SP NorthStar 22-24 | **0430-0457** | - |
| Ranger 570 SP Premium 22-24 | **0430-0457** | - |
| Ranger Crew 570 14-21 | **0430-0272** | - |
| Ranger Crew 570 Camo 15-20 | **0430-0272** | - |
| Ranger Crew 570 EPS 14-20 | **0430-0272** | - |
| Ranger Crew 570 Full-Size 15-16 | **0430-0563** | **0430-0563** |
| Ranger Crew 570 Premium 21 | **0430-0272** | - |
| Ranger Crew 570 SP 22-24 | **0430-0457** | - |
| Ranger Crew 570 SP NorthStar 22-24 | **0430-0457** | - |
| Ranger Crew 570 SP Premium 22 | **0430-0457** | - |
| Ranger Crew 570-6 Full-Size 16-24 | **0430-0272** | - |
| Ranger XP 570 Full-Size 16 | **0430-0563** | **0430-0563** |
| Ranger XP 570 Full-Size Camo 16 | **0430-0563** | **0430-0563** |
| Ranger XP 570 Full-Size EPS 16 | **0430-0563** | **0430-0563** |
| Ranger XP Crew 570-6 Pursuit EPS Camo 16 | **0430-0272** | - |
| RZR 570 EFI 12-20 | **0430-0563** | **0430-0563** |
| RZR 570 EFI EPS 18-20 | **0430-0563** | **0430-0563** |
| RZR 570 S 17 | **0430-0563** | **0430-0563** |
| RZR 570 Trail 21-22 | **0430-0563** | **0430-0563** |
| RZR 570 Trail Premium 21 | **0430-0563** | **0430-0563** |
| Sportsman 570 6x6 17-24 | **0430-0272** | - |
| Sportsman 570 EFI 14-24 | **0430-0272** | - |
| Sportsman 570 EFI EPS 14-15 | **0430-0272** | - |
| Sportsman 570 EFI EPS Forest Quad 15 | **0430-0272** | - |
| Sportsman 570 EFI EPS MD 15 | **0430-0272** | - |
| Sportsman 570 EFI HD 16-18 | **0430-1021** | - |
| Sportsman 570 EFI MD 15-17 | **0430-0272** | - |
| Sportsman 570 EFI UTE 17-19 | **0430-1021** | - |
| Sportsman 570 EFI UTE HD 15-16 | **0430-1021** | - |
| Sportsman 570 EFI UTE HD EPS 14 | **0430-0272** | - |
| Sportsman 570 EFI UTE MD 16 | **0430-0272** | - |
| Sportsman 570 EFI X2 EPS 15-21 | **0430-0272** | - |
| Sportsman 570 EPS 20 | **0430-0272** | - |
| Sportsman 570 EPS Quad 16 | **0430-0272** | - |
| Sportsman 570 EPS UTE Quad 16 | **0430-0272** | - |
| Sportsman 570 EPS Utility 20 | **0430-0272** | - |
| Sportsman 570 HD 15 | **0430-1021** | - |
| Sportsman 570 HD EFI 14 | **0430-0272** | - |
| Sportsman 570 Premium 20 | **0430-0457** | **0430-1020** |
| Sportsman 570 Premium 21-24 | **0430-0272** | - |
| Sportsman 570 SP 15- 18 | **0430-1020** | **0430-1020** |
| Sportsman 570 SP 19-20 | **0430-0457** | **0430-1020** |
| Sportsman 570 SP EPS Quad 15-16 | **0430-1020** | **0430-1020** |
| Sportsman 570 SP MD 15-16 | **0430-1020** | **0430-1020** |
| Sportsman 570 Trail 21-23 | **0430-0457** | **0430-0457** |
| Sportsman 570 Trail 24 | **0430-0272** | - |
| Sportsman 570 Ultimate Trail LE 21-22 | **0430-0457** | **0430-0457** |
| Sportsman 570 Utility HD 22-24 | **0430-0272** | - |
| Sportsman 570 Utility HD LE 21 | **0430-0272** | - |
| Sportsman Forest 570 14 | **0430-0272** | - |
| Sportsman Forest 570 EFI EPS 14-15 | **0430-0272** | - |
| Sportsman Touring 570 EFI 14-22 | **0430-0272** | - |
| Sportsman Touring 570 EFI 23 | **0430-0457** | **0430-0457** |
| Sportsman Touring 570 EFI 24 | **0430-0272** | - |
| Sportsman Touring 570 EFI EPS 15-17 | **0430-0272** | - |
| Sportsman Touring 570 EFI EPS MD 16-17 | **0430-0272** | - |
| Sportsman Touring 570 EFI MD 15 | **0430-0272** | - |
| Sportsman Touring 570 EPS Quad 16 | **0430-0272** | - |
| Sportsman Touring 570 Premium 20 | **0430-1020** | **0430-1020** |
| Sportsman Touring 570 Premium 21-22 | **0430-0457** | **0430-0457** |
| Sportsman Touring 570 SP 15-18 | **0430-1020** | **0430-1020** |
| Sportsman Touring 570 SP 19-20 | **0430-0457** | **0430-1020** |

| MODÈLES | KIT ROTULE INFÉRIEURE - RÉF. | KIT ROTULE SUPÉRIEURE - RÉF. |
|---|---|---|
| **POLARIS (SUITE)** | | |
| Sportsman X2 570 EPS MD 17 | **0430-0272** | - |
| Sportsman 600 4x4 03-05 | **0430-0272** | - |
| Ranger 6x6 700 EFI 06-09 | **0430-0272** | - |
| Ranger 700 4x4 05-08 | **0430-0272** | - |
| Ranger 700 4x4 09 | **0430-0563** | **0430-0563** |
| Ranger Crew 700 4x4 08-09 | **0430-0272** | - |
| Ranger TM 700 04-06 | **0430-0272** | - |
| Sportsman 700 4x4 02-07 | **0430-0272** | - |
| Sportsman 700 EFI 05-07 | **0430-0272** | - |
| Sportsman MV7 05 | **0430-0272** | - |
| Sportsman X2 700 EFI 08 | **0430-0272** | - |
| Forest 800 6x6 15 | **0430-0272** | - |
| Ranger 6x6 800 10-16 | **0430-0563** | **0430-0563** |
| Ranger 800 4x4 EFI 10-14 | **0430-0563** | **0430-0563** |
| Ranger 800 4x4 EFI Mid-Size 13-14 | **0430-0272** | - |
| Ranger Crew 800 4x4 EFI 10-14 | **0430-0563** | **0430-0563** |
| Ranger XP 800 12 | **0430-0563** | **0430-0563** |
| RZR 4 800 10-14 | **0430-0563** | **0430-0563** |
| RZR 800 08-14 | **0430-0563** | **0430-0563** |
| RZR S 800 09-14 | **0430-0563** | **0430-0563** |
| Sportsman 800 EFI 05-14 | **0430-0272** | - |
| Sportsman 800 EFI 6x6 09-14 | **0430-0272** | - |
| Sportsman 800 EFI 6x6 Forest 13-14 | **0430-0272** | - |
| Sportsman 800 EFI Forest 14 | **0430-0272** | - |
| Sportsman 800 H.O. EFI 08-09 | **0430-0272** | - |
| Sportsman Forest 800 EFI 12-13 | **0430-0272** | - |
| Sportsman Touring 800 EFI 08-09 | **0430-0272** | - |
| Sportsman X2 800 EFI 07-09 | **0430-0272** | - |
| Scrambler 850 15-24 | **0430-0563** | **0430-0563** |
| Scrambler 850 H.O./EPS 13-14 | **0430-0563** | **0430-0563** |
| Scrambler 850 MD 15 | **0430-0563** | **0430-0563** |
| Scrambler XP 850 H.O. EPS 14 | **0430-0563** | **0430-0563** |
| Sportsman 850 21-24 | **0430-0563** | **0430-0563** |
| Sportsman 850 High Lifter 16-24 | **0430-0563** | **0430-0563** |
| Sportsman 850 Premium 21-24 | **0430-0563** | **0430-0563** |
| Sportsman 850 Premium Trail Package 20 | **0430-0563** | **0430-0563** |
| Sportsman 850 SP 15-19 | **0430-0563** | **0430-0563** |
| Sportsman 850 Ultimate Trail Edition 21-24 | **0430-0563** | **0430-0563** |
| Sportsman 850 WV 14 | **0430-0457** | **0430-0457** |
| Sportsman Forest 850 11-15 | **0430-0563** | **0430-0563** |
| Sportsman Touring 850 21-24 | **0430-0563** | **0430-0563** |
| Sportsman Touring 850 EPS 14 | **0430-0563** | **0430-0563** |
| Sportsman Touring 850 SP 15-20 | **0430-0563** | **0430-0563** |
| Sportsman Touring 850 SP MD 15 | **0430-0563** | **0430-0563** |
| Sportsman Touring EPS 850 10-13 | **0430-0563** | **0430-0563** |
| Sportsman Touring EPS 850 H.O. 13 | **0430-0563** | **0430-0563** |
| Sportsman X2 850 11 | **0430-0563** | **0430-0563** |
| Sportsman XP 850 09-13 | **0430-0563** | **0430-0563** |
| Sportsman XP 850 EPS 09-14 | **0430-0563** | **0430-0563** |
| Sportsman XP 850 H.O. EPS MD 15 | **0430-0563** | **0430-0563** |
| ACE 900 EFI EPS 16 | **0430-0272** | - |
| ACE 900 EPS XC 17-19 | **0430-1020** | **0430-0563** |
| Brutus HD 900 13-14 | **0430-0563** | **0430-0563** |
| PRO XD Full-Size Diesel 22-24 | **0430-0457** | **0430-0563** |
| PRO XD Full-Size Diesel Crew 22-24 | **0430-0457** | **0430-0563** |
| Ranger 4x4 900 Diesel 11-14 | **0430-0563** | **0430-0563** |
| Ranger 4x4 900 Diesel Crew 12-14 | **0430-0563** | **0430-0563** |
| Ranger 900D HIPPO MPS 14 | **0430-0563** | **0430-0563** |
| Ranger Crew 900 14-19 | **0430-0563** | **0430-0563** |
| Ranger Crew 900 EPS 14-15 | **0430-0563** | **0430-0563** |
| Ranger Crew XP 900 16-19 | **0430-0563** | **0430-0563** |
| Ranger XP 900 13-19 | **0430-0563** | **0430-0563** |
| Ranger XP 900 EPS 18-19 | **0430-0563** | **0430-0563** |
| Ranger XP 900 High Lifter 16 | **0430-0563** | **0430-0563** |
| Ranger 902 Diesel 19-22 | **0430-0457** | **0430-0563** |
| Ranger Diesel HST/Deluxe 14 | **0430-0563** | **0430-0563** |
| RZR 4 900 15-18 | **0430-0563** | **0430-0563** |
| RZR 900 Trail 50"/XC 55" 15-17 | **0430-0563** | **0430-0563** |
| RZR 900 Trail 50" 18-20 | **0430-0563** | **0430-0563** |
| RZR 900 Trail 50" EPS 18-20 | **0430-0563** | **0430-0563** |
| RZR 900 Trail 50" MD 17 | **0430-0563** | **0430-0563** |
| RZR 900 S 60" 15-20 | **0430-0563** | **0430-0563** |
| RZR 900 Trail Premium 21-23 | **0430-0563** | **0430-0563** |
| RZR 900 Trail S Sport 21-24 | **0430-0563** | **0430-0563** |
| RZR 900 Trail Sport 21-24 | **0430-0563** | **0430-0563** |
| RZR 900 Trail Ultimate 21-24 | **0430-0563** | **0430-0563** |

**Suite de la section KITS DE ROTULES ET PIVOTS page suivante.**

Tous les produits avec une référence **MAGENTA GRAS** sont nouveaux en 2026.

## KITS DE ROTULES ET PIVOTS (SUITE)

| MODÈLES | KIT ROTULE INFÉRIEURE - RÉF. | KIT ROTULE SUPÉRIEURE - RÉF. |
|---|---|---|
| **POLARIS (SUITE)** | | |
| RZR XP 4 900 12-14 | **0430-0563** | **0430-0563** |
| RZR XP 4 Jagged X 13 | **0430-0563** | **0430-0563** |
| RZR XP 900 11-14 | **0430-0563** | **0430-0563** |
| RZR Turbo Pro XP/4 20 | **0430-0739** | **0430-0739** |
| RZR Turbo Pro XP 4 Premium 20-24 | **0430-0739** | **0430-0739** |
| RZR Turbo Pro XP 4 Sport 21-24 | **0430-0739** | **0430-0739** |
| RZR Turbo Pro XP 4 Ultimate 20-24 | **0430-0739** | **0430-0739** |
| RZR Turbo Pro XP Premium 20-24 | **0430-0739** | **0430-0739** |
| RZR Turbo Pro XP Sport 21-24 | **0430-0739** | **0430-0739** |
| RZR Turbo Pro XP Ultimate 20-24 | **0430-0739** | **0430-0739** |
| RZR Turbo R 4 Premium 22-24 | **0430-1377** | **0430-0739** |
| RZR Turbo R 4 Sport 22-24 | **0430-1377** | **0430-0739** |
| RZR Turbo R 4 Ultimate 22-24 | **0430-1377** | **0430-0739** |
| RZR Turbo R Premium 22-24 | **0430-1377** | **0430-0739** |
| RZR Turbo R Sport 22-24 | **0430-1377** | **0430-0739** |
| RZR Turbo R Ultimate 22-24 | **0430-1377** | **0430-0739** |
| RZR Turbo S 21 | **0430-0739** | **0430-0739** |
| RZR Turbo S 4 21 | **0430-0739** | **0430-0739** |
| RZR Turbo S 4 Velocity 21 | **0430-0739** | **0430-0739** |
| XP Turbo S Velocity 21 | **0430-0739** | **0430-0739** |
| RZR XP 4 Turbo 16-21 | **0430-0739** | **0430-0739** |
| RZR XP 4 Turbo LE 19 | **0430-0739** | **0430-0739** |
| RZR XP 4 Turbo S 19-20 | **0430-0739** | **0430-0739** |
| RZR XP 4 Turbo S Velocity 19-20 | **0430-0739** | **0430-0739** |
| RZR XP Turbo 16-21 | **0430-0739** | **0430-0739** |
| RZR XP Turbo MD 16 | **0430-0739** | **0430-0739** |
| RZR XP Turbo S 18-20 | **0430-0739** | **0430-0739** |
| RZR XP Turbo S Velocity 20 | **0430-0739** | **0430-0739** |
| Brutus HD 1000 15-18 | **0430-0563** | **0430-0563** |
| General 1000 EPS 16-19 | **0430-0563** | **0430-0563** |
| General 1000 EPS Deluxe 18-22 | **0430-0563** | **0430-0563** |
| General 1000 EPS Deluxe Ride Command 20 | **0430-0563** | **0430-0563** |
| General 1000 EPS Hunter Edition 18-19 | **0430-0563** | **0430-0563** |
| General 1000 EPS Limited Edition 19 | **0430-0563** | **0430-0563** |
| General 1000 EPS Premium 18-24 | **0430-0563** | **0430-0563** |
| General 1000 EPS Ride Command 18-19 | **0430-0563** | **0430-0563** |
| General 1000 EPS Sport 20-24 | **0430-0563** | **0430-0563** |
| General 4 1000 EPS 17-20 | **0430-0563** | **0430-0563** |
| General 4 1000 EPS Deluxe 21-22 | **0430-0563** | **0430-0563** |
| General 4 1000 EPS Premium 21-22 | **0430-0563** | **0430-0563** |
| General 4 1000 EPS Ride Command 18-20 | **0430-0563** | **0430-0563** |
| General XP 1000 EPS Deluxe 20-22 | **0430-0739** | **0430-0739** |
| General XP 1000 EPS Factory Custom Edition 21 | **0430-0739** | **0430-0739** |
| General XP 1000 EPS Premium 23-24 | **0430-0739** | **0430-0739** |
| General XP 1000 EPS Sport 23-24 | **0430-0739** | **0430-0739** |
| General XP 1000 EPS Ultimate 23-24 | **0430-0739** | **0430-0739** |
| General XP 4 1000 EPS Deluxe 20 | **0430-0563** | **0430-0563** |
| General XP 4 1000 EPS Deluxe 21-22 | **0430-0739** | **0430-0739** |
| General XP 4 1000 EPS Factory Custom Edition 21 | **0430-0739** | **0430-0739** |
| General XP 4 1000 EPS Premium 23-24 | **0430-0739** | **0430-0739** |
| General XP 4 1000 EPS Sport 23-24 | **0430-0739** | **0430-0739** |
| General XP 4 1000 EPS Ultimate 23-24 | **0430-0739** | **0430-0739** |
| PRO XD Full-Size Gas 22-24 | **0430-0457** | **0430-0563** |
| PRO XD Full-Size Gas Crew 22-24 | **0430-0457** | **0430-0563** |
| Ranger 1000 20 | **0430-0457** | **0430-0563** |
| Ranger 1000 Diesel 15-18 | **0430-0563** | **0430-0563** |
| Ranger 1000 EPS 20 | **0430-0457** | **0430-0563** |
| Ranger 1000 EPS 21-24 | **0430-1214** | **0430-0739** |
| Ranger 1000 EPS BASE 18-19 | **0430-0457** | **0430-0563** |
| Ranger 1000 EPS Camo 20 | **0430-0457** | **0430-0563** |
| Ranger 1000 EPS Full-Size 20 | **0430-0457** | **0430-0563** |
| Ranger 1000 EPS HD MD 19 | **0430-0457** | **0430-0563** |
| Ranger 1000 EPS Premium 21-24 | **0430-1214** | **0430-0739** |
| Ranger 1000 EPS Texas Edition 20 | **0430-0457** | **0430-0563** |
| Ranger 1000 Premium 20 | **0430-0457** | **0430-0563** |
| Ranger 1000 Premium Winter Prep 20 | **0430-0457** | **0430-0563** |
| Ranger Crew 1000 20 | **0430-0457** | **0430-0563** |
| Ranger Crew 1000 21-24 | **0430-1214** | **0430-0739** |
| Ranger Crew 1000 Diesel 15-18 | **0430-0563** | **0430-0563** |
| Ranger Crew 1000 EPS Camo 20 | **0430-0457** | **0430-0563** |
| Ranger Crew 1000 EPS Full-Size 20 | **0430-0457** | **0430-0563** |
| Ranger Crew 1000 EPS Full-Size 23-24 | **0430-1214** | **0430-0739** |
| Ranger Crew 1000 EPS Premium 20-23 | **0430-1214** | **0430-0739** |
| Ranger Crew XP 1000 17 | **0430-0563** | **0430-0563** |
| Ranger Crew XP 1000 EPS 17-18 | **0430-0563** | **0430-0563** |
| Ranger Crew XP 1000 EPS 19-20 | **0430-0457** | **0430-0563** |

| MODÈLES | KIT ROTULE INFÉRIEURE - RÉF. | KIT ROTULE SUPÉRIEURE - RÉF. |
|---|---|---|
| **POLARIS (SUITE)** | | |
| Ranger Crew XP 1000 EPS Mud 19-20 | **0430-0457** | **0430-0563** |
| Ranger Crew XP 1000 EPS Mud 21-22 | **0430-1214** | **0430-0739** |
| Ranger Crew XP 1000 EPS NorthStar 18-20 | **0430-0457** | **0430-0563** |
| Ranger Crew XP 1000 EPS NorthStar 21-24 | **0430-1214** | **0430-0739** |
| Ranger Crew XP 1000 EPS Premium 20 | **0430-0457** | **0430-0563** |
| Ranger Crew XP 1000 EPS Texas Edition 20 | **0430-0457** | **0430-0563** |
| Ranger Crew XP 1000 EPS Texas Edition 21-24 | **0430-1214** | **0430-0739** |
| Ranger Crew XP 1000 High Lifter 17-18 | **0430-0563** | **0430-0563** |
| Ranger Crew XP 1000 Hunter 17 | **0430-0563** | **0430-0563** |
| Ranger Crew XP 1000 NorthStar 17 | **0430-0563** | **0430-0563** |
| Ranger Crew XP 1000 Premium 21-24 | **0430-1214** | **0430-0739** |
| Ranger Crew XP 1000 Trail Boss 21-24 | **0430-1214** | **0430-0739** |
| Ranger HST 15-17 | **0430-0563** | **0430-0563** |
| Ranger XP 1000 17 | **0430-0563** | **0430-0563** |
| Ranger XP 1000 EPS 17 | **0430-0563** | **0430-0563** |
| Ranger XP 1000 EPS 18-20 | **0430-0457** | **0430-0563** |
| Ranger XP 1000 EPS Mud 19-20 | **0430-0457** | **0430-0563** |
| Ranger XP 1000 EPS Mud 21 | **0430-1214** | **0430-0739** |
| Ranger XP 1000 EPS NorthStar 20 | **0430-0457** | **0430-0563** |
| Ranger XP 1000 EPS NorthStar 21 | **0430-1214** | **0430-0739** |
| Ranger XP 1000 EPS Premium 19-20 | **0430-0457** | **0430-0563** |
| Ranger XP 1000 EPS Premium 21-24 | **0430-1214** | **0430-0739** |
| Ranger XP 1000 EPS Texas Edition 21 | **0430-1214** | **0430-0739** |
| Ranger XP 1000 EPS Trail Boss 21-24 | **0430-1214** | **0430-0739** |
| Ranger XP 1000 High Lifter 17 | **0430-0563** | **0430-0563** |
| Ranger XP 1000 High Lifter 22 | **0430-1214** | **0430-0739** |
| Ranger XP 1000 Hunter 17 | **0430-0563** | **0430-0563** |
| Ranger XP 1000 NorthStar 17 | **0430-0563** | **0430-0563** |
| Ranger XP 1000 NorthStar 22-24 | **0430-1214** | **0430-0739** |
| Ranger XP 1000 Ranch 17 | **0430-0563** | **0430-0563** |
| RZR 1000 S 60" 16-21 | **0430-0563** | **0430-0563** |
| RZR 1000 Trail S Premium 21-23 | **0430-0563** | **0430-0563** |
| RZR 1000 Trail S Ultimate 21-24 | **0430-0563** | **0430-0563** |
| RZR RS1 18-22 | **0430-0739** | **0430-0739** |
| RZR S4 1000 19-20 | **0430-0563** | **0430-0563** |
| RZR XP 1000 14-20 | **0430-0739** | **0430-0739** |
| RZR XP 1000 Dynamix 19 | **0430-0739** | **0430-0739** |
| RZR XP 1000 High Lifter 15-22 | **0430-0739** | **0430-0739** |
| RZR XP 1000 LE 20 | **0430-0739** | **0430-0739** |
| RZR XP 1000 Premium 20-24 | **0430-0739** | **0430-0739** |
| RZR XP 1000 Ride Command 17-19 | **0430-0739** | **0430-0739** |
| RZR XP 1000 Sport 21-24 | **0430-0739** | **0430-0739** |
| RZR XP 1000 Trails & Rocks 17-22 | **0430-0739** | **0430-0739** |
| RZR XP 1000 Ultimate 24 | **0430-0739** | **0430-0739** |
| RZR XP 4 1000 14-20 | **0430-0739** | **0430-0739** |
| RZR XP 4 1000 Dynamix 19 | **0430-0739** | **0430-0739** |
| RZR XP 4 1000 High Lifter 17-22 | **0430-0739** | **0430-0739** |
| RZR XP 4 1000 Premium 21-24 | **0430-0739** | **0430-0739** |
| RZR XP 4 1000 Ride Command 18-19 | **0430-0739** | **0430-0739** |
| RZR XP 4 1000 Sport 21-24 | **0430-0739** | **0430-0739** |
| RZR XP 4 1000 Ultimate 24 | **0430-0739** | **0430-0739** |
| Scrambler 1000 MD 15-17 | **0430-0563** | **0430-0563** |
| Scrambler XP 1000 55" 20-24 | **0430-0457** | **0430-0457** |
| Scrambler XP 1000 15-18 | **0430-0563** | **0430-0563** |
| Scrambler XP 1000 H.O. EPS 14-15 | **0430-0563** | **0430-0563** |
| Sportsman 1000 High Lifter 16-24 | **0430-0563** | **0430-0563** |
| Sportsman 1000 MD 15-16 | **0430-0563** | **0430-0563** |
| Sportsman Touring 1000 15-24 | **0430-0563** | **0430-0563** |
| Sportsman Touring 1000 MD 16 | **0430-0563** | **0430-0563** |
| Sportsman Touring XP 1000 EGI 20 | **0430-0563** | **0430-0563** |
| Sportsman XP 1000 55" 20-24 | **0430-0457** | **0430-0457** |
| Sportsman XP 1000 15-21 | **0430-0563** | **0430-0563** |
| Sportsman XP 1000 Hunter Edition 24 | **0430-0563** | **0430-0563** |
| Sportsman XP 1000 MD 17 | **0430-0563** | **0430-0563** |
| Sportsman XP 1000 Trail 20 | **0430-0563** | **0430-0563** |
| Sportsman XP 1000 Ultimate Trail 22-24 | **0430-0563** | **0430-0563** |
| Xpedition ADV 5 NorthStar 24 | **0430-1214** | **0430-0739** |
| Xpedition ADV 5 Ultimate 24 | **0430-1214** | **0430-0739** |
| Xpedition ADV NorthStar 24 | **0430-1214** | **0430-0739** |
| Xpedition ADV Ultimate 24 | **0430-1214** | **0430-0739** |
| Xpedition XP 5 NorthStar 24 | **0430-1214** | **0430-0739** |
| Xpedition XP 5 Ultimate 24 | **0430-1214** | **0430-0739** |
| Xpedition XP NorthStar 24 | **0430-1214** | **0430-0739** |
| Xpedition XP Ultimate 24 | **0430-1214** | **0430-0739** |
| Ranger XD 1500 Crew NorthStar Ultimate 24 | **0430-1214** | **0430-0739** |
| Ranger XD 1500 Crew Premium 24 | **0430-1214** | **0430-0739** |

Tous les produits avec une référence **MAGENTA GRAS** sont nouveaux en 2026.

# KITS DE ROTULES ET PIVOTS (SUITE)

| MODÈLES | KIT ROTULE INFÉRIEURE - RÉF. | KIT ROTULE SUPÉRIEURE - RÉF. |
|---|---|---|
| **POLARIS (SUITE)** | | |
| Ranger XD 1500 NorthStar Premium 24 | **0430-1214** | **0430-0739** |
| Ranger XD 1500 NorthStar Ultimate 24 | **0430-1214** | **0430-0739** |
| Ranger XD 1500 Premium 24 | **0430-1214** | **0430-0739** |
| RZR Pro R 4 Premium 22-24 | **0430-1377** | **0430-0739** |
| RZR Pro R 4 Sport 22 | **0430-1377** | **0430-0739** |
| RZR Pro R 4 Ultimate 22-24 | **0430-1377** | **0430-0739** |
| RZR Pro R 4 Ultimate Launch Edition 22 | **0430-1377** | **0430-0739** |
| RZR Pro R Premium 22-24 | **0430-1377** | **0430-0739** |
| RZR Pro R Sport 22 | **0430-1377** | **0430-0739** |
| RZR Pro R Ultimate 22-24 | **0430-1377** | **0430-0739** |
| RZR Pro R Ultimate Launch Edition 22 | **0430-1377** | **0430-0739** |
| **SUZUKI** | | |
| LT230E QuadRunner 87-93 | **0430-0267** | - |
| LT230G QuadRunner 85-86 | **0430-0267** | **0430-0269** |
| LT230S QuadSport 85-90 | **0430-0267** | - |
| LT-F230 QuadRunner 86-87 | **0430-0267** | **0430-0269** |
| LT250EF QuadRunner 85-86 | **0430-0267** | **0430-0269** |
| LT250R QuadRacer 85-92 | **0430-0267** | **0430-0269** |
| LT-4WD 250 QuadRunner 87-98 | **0430-0267** | **0430-0267** |
| LT-F250 QuadRunner 2WD 88-01 | **0430-0267** | **0430-0267** |
| LT-F250 Ozark 02-14 | - | **0430-0265** |
| LT-F250F 4WD QuadRunner 99-02 | **0430-0267** | **0430-0267** |
| LT-Z250 QuadSport 04-09 | **0430-0271** | **0430-0271** |
| LT300E QuadRunner 87-89 | **0430-0267** | **0430-0269** |
| LT-F300F KingQuad 99-02 | **0430-0267** | **0430-0267** |
| LT-F4WDX KingQuad 300 91-98 | **0430-0267** | **0430-0267** |
| LT-A400 Eiger 2WD 02-07 | **0430-0270** | **0430-0270** |
| LT-A400 KingQuad 2WD 08-09 | **0430-0270** | **0430-0270** |
| LT-A400F Eiger 4WD 02-07 | **0430-0270** | **0430-0270** |
| LT-A400F KingQuad 4WD 08-24 | **0430-0270** | **0430-0270** |
| LT-A400FZ KingQuad SE 4WD 17-24 | **0430-0270** | **0430-0270** |
| LT-F400 Eiger 2WD 02-07 | **0430-0270** | **0430-0270** |
| LT-F400 KingQuad 2WD 08-09 | **0430-0270** | **0430-0270** |
| LT-F400F Eiger 4WD 02-07 | **0430-0270** | **0430-0270** |
| LT-F400F KingQuad 4WD 08-24 | **0430-0270** | **0430-0270** |
| LT-Z400 QuadSport 03-14 | - | **0430-0265** |
| LT-A450X KingQuad 07-10 | **0430-0265** | **0430-0265** |
| LT500R QuadRacer 87-90 | **0430-0267** | **0430-0269** |
| LT-A500F QuadMaster Auto 00-01 | **0430-0267** | - |
| LT-A500F Vinson 02-07 | **0430-0270** | **0430-0270** |
| LT-A500X KingQuad 09-24 | **0430-0265** | **0430-0265** |
| LT-A500XP KingQuad (direction assistée) 11-24 | **0430-0265** | **0430-0265** |
| LT-A500XP KingQuad SE (direction assistée) 16-24 | **0430-0265** | **0430-0265** |
| LT-F500F QuadRunner 98-02 | **0430-0267** | - |
| LT-F500F Vinson 03-07 | **0430-0270** | **0430-0270** |
| LT-A700X KingQuad 05-07 | **0430-0265** | **0430-0265** |
| LT-V700F Twin Peaks 04-06 | - | **0430-0562** |
| LT-A750X KingQuad 08-24 | **0430-0265** | **0430-0265** |
| LT-A750XP KingQuad (direction assistée) 09-24 | **0430-0265** | **0430-0265** |
| LT-A750XP KingQuad SE 17-24 | **0430-0265** | **0430-0265** |
| **YAMAHA** | | |
| YFB250 Timberwolf 92-98 | - | **0430-0562** |
| YFB250FW Timberwolf 94-00 | - | **0430-0562** |
| YFM250 Beartracker 99-04 | - | **0430-0562** |
| YFM250 Big Bear 07-09 | - | **0430-0562** |
| YFM250B Bruin 05-06 | - | **0430-0562** |
| YFM350 Grizzly IRS 07-11 | **0430-0255** | **0430-0255** |
| YFM350BA Bruin 2WD 04-06 | **0430-0255** | **0430-0255** |
| YFM350FA Bruin 4WD 04-06 | **0430-0255** | **0430-0255** |

| MODÈLES | KIT ROTULE INFÉRIEURE - RÉF. | KIT ROTULE SUPÉRIEURE - RÉF. |
|---|---|---|
| **YAMAHA (SUITE)** | | |
| YFM350FGW Grizzly 4WD 07-14 | **0430-0255** | **0430-0255** |
| YFM350GW Grizzly 2WD 07-14 | **0430-0255** | **0430-0255** |
| YFM35X Wolverine 06-09 | **0430-0255** | **0430-0255** |
| YFM400 Big Bear 2WD 00-04 | **0430-0255** | **0430-0255** |
| YFM400 Big Bear 4WD 00-06 | **0430-0255** | **0430-0255** |
| YFM400 Big Bear IRS 07-12 | **0430-0255** | **0430-0255** |
| YFM400 Grizzly IRS 07-08 | **0430-0255** | **0430-0255** |
| YFM400 Kodiak 2WD 03-04 | **0430-0255** | **0430-0255** |
| YFM400 Kodiak 4WD 03-06 | **0430-0255** | **0430-0255** |
| YFM450 Kodiak (tous) 18-24 | **0430-0604** | **0430-0604** |
| YFM450 Grizzly EPS 11-14 | **0430-0255** | **0430-0255** |
| YFM450 Grizzly EPS Hunter 11-14 | **0430-0255** | **0430-0255** |
| YFM450 Grizzly Hunter 11-14 | **0430-0255** | **0430-0255** |
| YFM450 Grizzly IRS 07-14 | **0430-0255** | **0430-0255** |
| YFM450 Kodiak 03-06 | **0430-0255** | **0430-0255** |
| YFM45FX Wolverine 450 4x4 06-10 | **0430-0255** | **0430-0255** |
| YFZ450 04-13 | **0430-0271** | - |
| YFZ450R 09-24 | **0430-0271** | **0430-0271** |
| YFZ450X 10-11 | **0430-0271** | **0430-0271** |
| YXR450 Rhino 06-09 | **0430-0255** | **0430-0255** |
| YFM550 Grizzly 09-12 | **0430-0604** | **0430-0271** |
| YFM550 Grizzly 13-14 | **0430-0604** | **0430-0604** |
| YFM550 Grizzly EPS 09-12 | **0430-0604** | **0430-0271** |
| YFM550 Grizzly EPS 13-14 | **0430-0604** | **0430-0604** |
| YFM550 Grizzly EPS Hunter 09-13 | **0430-0604** | **0430-0271** |
| YFM550 Grizzly EPS Hunter 14 | **0430-0604** | **0430-0604** |
| YFM550 Grizzly Hunter 09-13 | **0430-0604** | **0430-0271** |
| YFM550 Grizzly Hunter 14 | **0430-0604** | **0430-0604** |
| YFM600 Grizzly 98-01 | - | **0430-0562** |
| YFM660 Grizzly 02-08 | **0430-0309** | - |
| YFM660R Raptor 01-05 | **0430-0271** | - |
| YXR660 Rhino 04-07 | **0430-0255** | **0430-0255** |
| YFM700 Grizzly 07-12 | **0430-0604** | **0430-0271** |
| YFM700 Grizzly 13-16 | **0430-0604** | **0430-0604** |
| YFM700 Grizzly EPS 08-12 | **0430-0604** | **0430-0271** |
| YFM700 Grizzly EPS 13-24 | **0430-0604** | **0430-0604** |
| YFM700 Grizzly EPS Graphite 18 | **0430-0604** | **0430-0604** |
| YFM700 Grizzly EPS Hunter 09-13 | **0430-0604** | **0430-0271** |
| YFM700 Grizzly EPS Hunter 14-24 | **0430-0604** | **0430-0604** |
| YFM700 Grizzly EPS LE 18 | **0430-0604** | **0430-0604** |
| YFM700 Grizzly EPS SE 18-24 | **0430-0604** | **0430-0604** |
| YFM700 Grizzly EPS XT-R 20-24 | **0430-0604** | **0430-0604** |
| YFM700 Grizzly Hunter 09-13 | **0430-0604** | **0430-0271** |
| YFM700 Grizzly Hunter 14-17 | **0430-0604** | **0430-0604** |
| YFM700R Raptor 06-14 | **0430-0271** | - |
| YFM700R Raptor 15-24 | **0430-0271** | **0430-0271** |
| YFM70K Kodiak 700 (tous) 16-24 | **0430-0604** | **0430-0604** |
| YXC Viking 700 VI (tous) 15-24 | **0430-0864** | **0430-0864** |
| YXE Wolverine 700 (tous) 16-18 | **0430-0864** | **0430-0864** |
| YXM Viking 700 (tous) 14-24 | **0430-0864** | **0430-0864** |
| YXR700 Rhino FI 08-13 | **0430-0255** | **0430-0255** |
| YXF Wolverine X2 850 (tous) 19-24 | **0430-0864** | **0430-0864** |
| YXF Wolverine X4 850 (tous) 18-24 | **0430-0864** | **0430-0864** |
| YXE Wolverine X2 1000/XT-R 24 | **0430-0940** | **0430-0940** |
| YXE Wolverine RMAX2 1000 (tous) 21-24 | **0430-0940** | **0430-0940** |
| YXF Wolverine RMAX4 (tous) 21-24 | **0430-0940** | **0430-0940** |
| YXZ1000R (tous) 16-24 | **0430-0940** | **0430-0940** |

## KITS DE PIVOT

| MODÈLES | RÉF. |
|---|---|
| **HONDA** | |
| TRX90 93-24 | **0430-0258** |
| TRX125 87-88 | **0430-0258** |
| TRX200 90-97 | **0430-0259** |
| TRX200D 90-97 | **0430-0259** |
| TRX200SX 86-88 | **0430-0256** |
| **KAWASAKI** | |
| KFX50 03 | **0430-0251** |
| KFX80 03-06 | **0430-0251** |
| **SUZUKI** | |
| LT-A50 02-05 | **0430-0251** |
| LT-Z50 06-24 | **0430-0251** |
| LT80 87-06 | **0430-0251** |

| MODÈLES | RÉF. |
|---|---|
| **SUZUKI (SUITE)** | |
| LT125 83-87 | **0430-0253** |
| LT160 03-04 | **0430-0253** |
| LT160E 89-92 | **0430-0253** |
| LT-F160 91-01 | **0430-0253** |
| LT185 84-87 | **0430-0253** |
| **YAMAHA** | |
| YFM50 Raptor 04-08 | **0430-0248** |
| YFM80 Badger 92-01 | **0430-0248** |
| YFM80 Grizzly 05-08 | **0430-0248** |
| YFM80 Raptor 02-08 | **0430-0248** |
| YFM100 89-91 | **0430-0248** |
| YFA1 89-04 | **0430-0248** |

Tous les produits avec une référence **MAGENTA GRAS** sont nouveaux en 2026.

DEMON POWERSPORTS

## ROTULE RENFORCÉE

- En acier chromé 4340
- Conçue pour être plus résistante que la pièce d'origine
- Rotule supérieure à bord étiré et rétreint
- Entretien et graissage aisés et usure limitée
- Ergot renforcé pour davantage de durabilité



0430-1087



0430-1083

| MODÈLES | RÉF. PIÈCE SUPÉRIEURE | RÉF. PIÈCE INFÉRIEURE |
|---|---|---|
| **BOMBARDIER/CAN-AM** | | |
| Commander 800/1000 11-19 | **0430-1087** | **0430-1086** |
| Commander MAX 13-19 | **0430-1087** | **0430-1086** |
| Commander X 12-13 | **0430-1087** | **0430-1086** |
| Defender 16-19 | **0430-1087** | **0430-1086** |
| Maverick X ds Turbo 15-21 | **0430-1087** | **0430-1086** |
| Maverick MAX 14-21 | **0430-1087** | **0430-1086** |
| Maverick X3 17-21 | **0430-1087** | **0430-1086** |
| Maverick/X rs 13-21 | **0430-1087** | **0430-1086** |
| Maverick X mr/X xc 14-21 | **0430-1087** | **0430-1086** |
| Maverick X rs/DPS 14-21 | **0430-1087** | **0430-1086** |
| Outlander 12-20 | **0430-1087** | **0430-1086** |
| **POLARIS** | | |
| Ranger XP 800/800 Crew 10-14 | **0430-1083** | **0430-1083** |

| MODÈLES | RÉF. PIÈCE SUPÉRIEURE | RÉF. PIÈCE INFÉRIEURE |
|---|---|---|
| **POLARIS (SUITE)** | | |
| Ranger 1000 Diesel/Diesel Crew 10-14 | **0430-1083** | **0430-1083** |
| RZR XP/XP 4 900 11-14 | **0430-1083** | **0430-1083** |
| RZR XP/XP 4 1000 15-19 | **0430-1084** | **0430-1085** |
| RZR XP 1000 High Lifter 15-23 | **0430-1084** | **0430-1085** |
| RZR XP 1000 Trails et Rocks 17-23 | **0430-1084** | **0430-1085** |
| RZR XP/XP 4 Turbo 16-23 | **0430-1084** | **0430-1085** |
| RZR XP Turbo S 18-23 | **0430-1084** | **0430-1085** |
| RZR RS1 18-23 | **0430-1084** | **0430-1085** |
| **YAMAHA** | | |
| YXZ1000 16-23 | **0430-1134** | **0430-1134** |
| YXZ1000R 17-23 | **0430-1134** | **0430-1134** |
| YXZ1000R SS 17-23 | **0430-1134** | **0430-1134** |

EPI PERFORMANCE

## KITS DE ROTULES

### POUR QUADS POLARIS

- Pièce de rechange haute qualité
- Qualité égale voire supérieure à l'origine
- Le kit standard comprend une rotule, un joint en caoutchouc et une goupille ; ne comprend pas d'écrou
- Le kit renforcé comprend une rotule, un joint en caoutchouc, un écrou et une goupille fendue et est doté d'une cage à bille intérieure haute qualité et d'un orifice de décharge pour l'humidité
- Les composants peuvent varier selon les modèles



WE350005

### KITS ROTULE INFÉRIEURE STANDARD

| MODÈLES | RÉF. |
|---|---|
| Ranger EV 11-21 | **0430-0473** |
| Ranger EV Li-Ion 16-18 | **0430-0473** |
| Phoenix 200 2x4 05-23 | **0430-0474**[1] |
| Sawtooth 200 2x4 06-07 | **0430-0474**[1] |
| Trailblazer 250 2x4 01-06 | **0430-0473** |
| Xplorer 250 4x4 01-02 | **0430-0473** |
| Magnum 325 2x4/4x4 01-02 | **0430-0473** |
| Ranger 325 ETX 15 | **0430-0473** |
| Sportsman 325 ACE 4x4 14-16 | **0430-0473** |
| Sportsman 325 ETX 15-16 | **0430-0473** |
| Trail Boss 325 2x4 01-02 | **0430-0473** |
| ATP 330 4x4 04-05 | **0430-0473** |
| Magnum 330 2x4 03-05 | **0430-0473** |
| Magnum 330 4x4 03-06 | **0430-0473** |
| Trailblazer 330 2x4 08-13 | **0430-0473** |
| Trail Boss 330 2x4 03-13 | **0430-0473** |
| Ranger 400 4x4 12-14 | **0430-0473** |
| Ranger 400 H.O. 4x4 10-11 | **0430-0473** |
| Scrambler 400 4x4 95-02 | **0430-0473** |
| Sportsman 400 H.O. 4x4 11-14 | **0430-0473** |
| Sportsman 400 4x4 94-05 | **0430-0473** |
| Trailblazer 400 2x4 03 | **0430-0473** |
| Xplorer 400 4x4 01-02 | **0430-0473** |
| Xpedition 425 4x4 02 | **0430-0473** |
| Outlaw 450 2x4 08-10 | **0430-0475**[1] |
| Sportsman 450 4x4 06-07 | **0430-0473** |
| Sportsman 450 H.O. 16-21 | **0430-0473** |

| MODÈLES | RÉF. |
|---|---|
| Sportsman 450 H.O. avec EPS 17-21 | **0430-0473** |
| Sportsman 450 H.O. Utility Division 18-19 | **0430-0473** |
| Diesel 455 4x4 99-01 | **0430-0473** |
| ACE 500 17-19 | **0430-0473** |
| ATP 500 4x4 04-05 | **0430-0473** |
| Magnum 500 4x4 01-02 | **0430-0473** |
| Magnum 500 RMK 4x4 02 | **0430-0473** |
| Outlaw 500 2x4 06-07 | **0430-0475**[1] |
| Predator 500 2x4 03-06 | **0430-0474**[1] |
| Predator 500 2x4 07 | **0430-0475**[1] |
| Ranger 500 2x4 04-09 | **0430-0473** |
| Ranger 500 4x4 04-07 | **0430-0473** |
| Ranger 500 17-21 | **0430-0473** |
| Ranger 500 Crew 4x4 11-13 | **0430-0473** |
| Ranger 500 EFI 4x4 06-08 | **0430-0473** |
| Ranger 500 EFI 4x4 11-13 | **0430-0473** |
| Ranger 500 6x6 04-05 | **0430-0473** |
| Scrambler 500 2x4 01-02 | **0430-0473** |
| Scrambler 500 4x4 01-12 | **0430-0473** |
| Sportsman 500 4x4 01 | **0430-0473** |
| Sportsman 500 EFI 4x4 06-10 | **0430-0473** |
| Sportsman 500 EFI Touring 4x4 08-13 | **0430-0473** |
| Sportsman 500 EFI X2 4x4 07-09 | **0430-0473** |
| Sportsman 500 Forest 4x4 11-13 | **0430-0473** |
| Sportsman 500 Forest Touring 4x4 13 | **0430-0473** |
| Sportsman 500 H.O. 4x4 01-13 | **0430-0473** |
| Sportsman 500 X2 4x4 06 | **0430-0473** |

[1] Rotule inférieure et supérieure.

Tous les produits avec une référence **MAGENTA GRAS** sont nouveaux en 2026.

# KITS DE ROTULES (SUITE)

## KITS ROTULE INFÉRIEURE STANDARD (SUITE)

| MODÈLES | RÉF. |
|---|---|
| Sportsman 500 6x6 01-08 | **0430-0473** |
| Outlaw 525 IRS 2x4 08-11 | **0430-0475**[1] |
| Outlaw 525 S 2x4 08-10 | **0430-0475**[1] |
| ACE 570 SP 16 | **0430-0473** |
| Ranger 570 Mid-Size 14-21 | **0430-0473** |
| Ranger 570 Full-Size 16-23 | **0430-0473** |
| Ranger 570 Crew Mid-Size 14-20 | **0430-0473** |
| Ranger 4 570 Crew Mid-Size 16-21 | **0430-0473** |
| Ranger 6 570 Crew Full Size 17-23 | **0430-0473** |
| Sportsman 570 ACE 4x4 (sauf SP) 15-17 | **0430-0473** |
| Sportsman 570 4x4 14-21 | **0430-0473** |
| Sportsman 570 Big Boss EPS 6x6 17-21 | **0430-0473** |
| Sportsman 570 EPS 4x4 14-21 | **0430-0473** |
| Sportsman 570 Forest 4x4 14 | **0430-0473** |
| Sportsman 570 Forest EFI APS 4x4 14 | **0430-0473** |
| Sportsman 570 HD 4x4 14 | **0430-0473** |
| Sportsman 570 Premium 21 | **0430-0473** |
| Sportsman 570 Touring EFI 4x4 14-20 | **0430-0473** |
| Sportsman 570 Touring Premium 20 | **0430-0473** |
| Sportsman 570 Utility Edition 18-19 | **0430-0473** |
| Sportsman 570 Utility HD LE 21 | **0430-0473** |

| MODÈLES | RÉF. |
|---|---|
| Sportsman 570 EFI X2 4x4 15-20 | **0430-0473** |
| Sportsman 570 EFI X2 EPS 4x4 15-17 | **0430-0473** |
| Sportsman 600 4x4 03-05 | **0430-0473** |
| MV7 700 4x4 05 | **0430-0473** |
| Ranger 700 Crew 4x4 08-09 | **0430-0473** |
| Ranger 700 EFI 6x6 06-09 | **0430-0473** |
| Ranger 700 XP 4x4 05-08 | **0430-0473** |
| Sportsman 700 4x4 02-06 | **0430-0473** |
| Sportsman 700 EFI 4x4 04-07 | **0430-0473** |
| Sportsman 700 EFI X2 4x4 08 | **0430-0473** |
| Ranger 800 EFI Mid-Size/LE 4x4 13-14 | **0430-0473** |
| Sportsman 800 Big Boss 6x6 09-14 | **0430-0473** |
| Sportsman 800 EFI 4x4 05-07 | **0430-0473** |
| Sportsman 800 EFI 4x4 09-14 | **0430-0473** |
| Sportsman 800 EFI H.O. 4x4 08 | **0430-0473** |
| Sportsman 800 EFI Touring 4x4 08-09 | **0430-0473** |
| Sportsman 800 EFI X2 4x4 07-09 | **0430-0473** |
| Sportsman 800 EFI 6x6 09-10 | **0430-0473** |
| ACE 900 Sp 16 | **0430-0473** |
| Ranger TM 2x4 04-06 | **0430-0473** |
| Tous les autres modèles 2x4/4x4 89-00 | **0430-0473** |

[1] Rotule inférieure et supérieure.

## KITS DE ROTULES RENFORCÉES

| MODÈLES | RÉF. PIÈCE INFÉRIEURE | RÉF. PIÈCE SUPÉRIEURE |
|---|---|---|
| Ranger EV 11-22 | **WE350005** | - |
| Ranger EV Li-Ion 16-18 | **WE350005** | - |
| Trailblazer 250 2x4 01-06 | **WE350005** | - |
| Xplorer 250 4x4 01-02 | **WE350005** | - |
| Sportsman 300 4x4 08-10 | **0430-0661** | - |
| Magnum 325 2x4/4x4 01-02 | **WE350005** | - |
| Ranger 325 ETX 15 | **WE350005** | - |
| Sportsman 325 Ace 4x4 14-16 | **WE350005** | - |
| Sportsman 325 ETX 15-16 | **WE350005** | - |
| Trail Boss 325 2x4 01-02 | **WE350005** | - |
| ATP 330 4x4 04-05 | **WE350005** | - |
| Magnum 330 2x4 03-05 | **WE350005** | - |
| Magnum 330 4x4 03-06 | **WE350005** | - |
| Sportsman 325 ACE 4x4 14-15 | **WE350005** | - |
| Trailblazer 330 2x4 08-11 | **WE350005** | - |
| Trail Boss 330 2x4 03-13 | **WE350005** | - |
| Ranger 400 4x4 12-14 | **WE350005** | - |
| Ranger 400 H.O. 4x4 10-11 | **WE350005** | - |
| Scrambler 400 4x4 95-02 | **WE350005** | - |
| Sportsman 400 4x4 94-05 | **WE350005** | - |
| Sportsman 400 H.O. 4x4 08-10 | **0430-0661** | - |
| Sportsman 400 H.O. 4x4 11-14 | **WE350005** | - |
| Trailblazer 400 2x4 03 | **WE350005** | - |
| Xplorer 400 4x4 01-02 | **WE350005** | - |
| XpEdition 425 4x4 02 | **WE350005** | - |
| Sportsman 450 4x4 06-07 | **WE350005** | - |
| 450 Sportsman H.O. 16-21 | **WE350005** | - |
| 450 Sportsman H.O. avec EPS 17-21 | **WE350005** | - |
| 450 Sportsman H.O. Utility 18-19 | **WE350005** | - |
| Diesel 455 4x4 99-01 | **WE350005** | - |
| ATP 500 4x4 04-05 | **WE350005** | - |
| Magnum 500 4x4 01-02 | **WE350005** | - |
| Magnum 500 RMK 4x4 02 | **WE350005** | - |
| Ranger 500 2x4 04-09 | **WE350005** | - |
| Ranger 500 4x4 04-07 | **WE350005** | - |
| Ranger 500 17-21 | **WE350005** | - |
| Ranger 500 Crew 4x4 11-13 | **WE350005** | - |
| Ranger 500 EFI 4x4 06-08 | **WE350005** | - |
| Ranger 500 EFI 4x4 09-10 | **0430-0661** | **0430-0661** |
| Ranger 500 EFI 4x4 11-13 | **WE350005** | - |
| Ranger 500 H.O. 4x4 10 | **0430-0661** | **0430-0661** |
| Ranger 500 6x6 04-05 | **WE350005** | - |
| Scrambler 500 2x4 01-02 | **WE350005** | - |
| Scrambler 500 4x4 01-12 | **WE350005** | - |
| Sportsman 500 4x4 01 | **WE350005** | - |
| Sportsman 500 EFI 4x4 06-10 | **WE350005** | - |
| Sportsman 500 EFI Touring 4x4 08-13 | **WE350005** | - |
| Sportsman 500 EFI X2 4x4 07-09 | **WE350005** | - |
| Sportsman Forest 4x4 11-13 | **WE350005** | - |
| Sportsman Forest Touring 4x4 13 | **WE350005** | - |
| Sportsman 500 H.O. 4x4 01-13 | **WE350005** | - |
| Sportsman 500 X2 4x4 06 | **WE350005** | - |
| Sportsman 500 6x6 01-08 | **WE350005** | - |

| MODÈLES | RÉF. PIÈCE INFÉRIEURE | RÉF. PIÈCE SUPÉRIEURE |
|---|---|---|
| Sportsman 550 4x4 10-14 | **0430-0661** | **0430-0661** |
| Sportsman 550 Touring 4x4 10-14 | **0430-0661** | **0430-0661** |
| Sportsman 550 X2 4x4 10-14 | **0430-0661** | **0430-0661** |
| Sportsman 550 XP 4x4 09 | **0430-0661** | **0430-0661** |
| Sportsman 550 XP 4x4 avec EPS 10-14 | **0430-0661** | **0430-0661** |
| ACE 570 18 | - | **0430-0755** |
| ACE 570 SP 16 | **WE350005** | - |
| ACE 570 SP 17 | **0430-1288** | **0430-0755** |
| 570 ACE 18 | **0430-1288** | - |
| Ranger 570 Crew Mid-Size/EPS/LE 17-20 | **WE350005** | - |
| Ranger 570 Crew Full-Size (châssis XP avec double triangle de suspension) 15-16 | **0430-0755** | **0430-0755** |
| Ranger 570 Full-Size 16-23 | **WE350005** | - |
| Ranger 570 Full-Size (châssis XP avec double triangle de suspension) 15-16 | **0430-0755** | **0430-0755** |
| Ranger 570 Mid-Size/EPS/LE/Premium 14-21 | **WE350005** | - |
| Ranger 570-4 Crew Mid-Size 16-21 | **WE350005** | - |
| Ranger 570-6 Crew Full-Size 17-23 | **WE350005** | - |
| Ranger 570 SP/Crew/NorthStar/Premium 22-23 | **0430-1070** | - |
| RZR 570 4x4 12-20 | **0430-0661** | **0430-0661** |
| RZR 570 avec EPS 13-15 | **0430-0661** | **0430-0661** |
| RZR 570 Premium 20 | **0430-0661** | **0430-0661** |
| RZR 570 Trail 16-21 | **0430-0661** | **0430-0661** |
| RZR 570 Trail Premium 21 | **0430-0661** | **0430-0661** |
| RZR S 570 60" 17 | **0430-0661** | **0430-0661** |
| Sportsman 570 20 | **0430-1288** | - |
| Sportsman 570 ACE 4x4 (sauf SP) 15-17 | **WE350005** | - |
| Sportsman 570 4x4 14-21 | **WE350005** | - |
| Sportsman 570 Big Boss 6x6 EPS 17-21 | **WE350005** | - |
| Sportsman 570 EFI X2 4x4 15-17 | **WE350005** | - |
| Sportsman 570 EFI X2 EPS 15-17 | **WE350005** | - |
| Sportsman 570 EPS 4x4 14-21 | **WE350005** | - |
| Sportsman 570 Forest 4x4 14 | **WE350005** | - |
| Sportsman 570 Forest EFI APS 4x4 14 | **WE350005** | - |
| Sportsman 570 HD 4x4 14 | **WE350005** | - |
| Sportsman 570 Hunter 20 | **0430-1288** | **0430-1288** |
| Sportsman 570 Hunter 21 | **0430-1070** | **0430-1070** |
| Sportsman 570 Premium 20 | **0430-1288** | **0430-1288** |
| Sportsman 570 Premium 21 | **WE350005** | - |
| Sportsman 570 SP 15- 18 | **0430-1288** | **0430-1288** |
| Sportsman 570 SP (conçu avant le 22/10/18) 19 | **0430-1288** | - |
| Sportsman 570 SP (conçu après le 22/10/18) 19 | - | **0430-1288** |
| Sportsman 570 Touring EFI 4x4 14-20 | **WE350005** | - |
| Sportsman 570 Touring/EPS 20-21 | **0430-0661** | **0430-0661** |
| Sportsman 570 Touring Premium 20 | **0430-1288** | - |
| Sportsman 570 Touring Premium 21-23 | **0430-1070** | **0430-1070** |
| Sportsman 570 Touring SP 15-18 | **0430-1288** | **0430-1288** |
| 570 Sportsman Touring SP (conçu avant le 22/10/18) 19 | **0430-1288** | **0430-1288** |
| 570 Sportsman Touring SP (conçu après le 22/10/18) 19 | - | **0430-1288** |
| Sportsman 570 Trail 21-23 | **0430-1070** | **0430-1070** |

**Suite de la section KITS DE ROTULES page suivante.**

Tous les produits avec une référence **MAGENTA GRAS** sont nouveaux en 2026.

# KITS DE ROTULES (SUITE)

## KITS DE ROTULES RENFORCÉES (SUITE)

| MODÈLES | RÉF. PIÈCE INFÉRIEURE | RÉF. PIÈCE SUPÉRIEURE |
|---|---|---|
| Sportsman 600 4x4 03-05 | WE350005 | - |
| Ranger TM 2x4 04-06 | WE350005 | - |
| MV7 700 4x4 05 | WE350005 | - |
| Ranger 700 Crew 4x4 08-09 | WE350005 | - |
| Ranger 700 EFI 6x6 06-09 | WE350005 | - |
| Ranger 700 XP 4x4 05-08 | WE350005 | - |
| Ranger 700 XP 4x4 09 | 0430-0661 | 0430-0661 |
| Sportsman 700 4x4 02-06 | WE350005 | - |
| Sportsman 700 EFI 4x4 04-07 | WE350005 | - |
| Sportsman 700 EFI X2 4x4 08 | WE350005 | - |
| Ranger 800 6x6 10-16 | 0430-0661 | 0430-0661 |
| Ranger 800 Crew/EPS 4x4 10-14 | 0430-0661 | 0430-0661 |
| Ranger 800 EFI Mid-Size/LE 13-14 | WE350005 | - |
| Ranger 800 HD 4x4 10-12 | 0430-0661 | 0430-0661 |
| Ranger 800 XP 4x4 10-14 | 0430-0661 | 0430-0661 |
| RZR 800 4x4 08-14 | 0430-0661 | 0430-0661 |
| RZR 800 4 4x4 10-14 | 0430-0661 | 0430-0661 |
| RZR 800 S 4x4 09-14 | 0430-0661 | 0430-0661 |
| RZR 800 XC 13 | 0430-0661 | 0430-0661 |
| Sportsman 800 Big Boss 6x6 09-14 | WE350005 | - |
| Sportsman 800 EFI 4x4 05-07 | WE350005 | - |
| Sportsman 800 EFI 4x4 09-14 | WE350005 | - |
| Sportsman 800 EFI H.O. 4x4 08 | WE350005 | - |
| Sportsman 800 EFI Touring 4x4 08-09 | WE350005 | - |
| Sportsman 800 EFI X2 4x4 07-09 | WE350005 | - |
| Sportsman 800 EFI 6x6 09-14 | WE350005 | - |
| Scrambler 850 H.O. 4x4 13-19 | 0430-0661 | 0430-0661 |
| Scrambler 850 H.O. EPS 4x4 13-23 | 0430-0661 | 0430-0661 |
| Sportsman 850 (après 29/08/14) 15-23 | 0430-0661 | 0430-0661 |
| Sportsman 850 Forest 4x4 11-14 | 0430-0661 | 0430-0661 |
| Sportsman 850 High Lifter Edition 16-21 | 0430-0661 | 0430-0661 |
| Sportsman Premium 19-23 | 0430-0661 | 0430-0661 |
| Sportsman 850 SP 15-19 | 0430-0661 | 0430-0661 |
| Sportsman 850 SP Premium 19 | 0430-0661 | 0430-0661 |
| Sportsman 850 Touring 20-23 | 0430-0661 | 0430-0661 |
| Sportsman 850 Touring EPS 4x4 11-14 | 0430-0661 | 0430-0661 |
| Sportsman 850 Touring H.O. EPS 4x4 11-14 | 0430-0661 | 0430-0661 |
| Sportsman 850 Touring SP 15-19 | 0430-0661 | 0430-0661 |
| Sportsman 850 X2 4x4 11 | 0430-0661 | 0430-0661 |
| Sportsman 850 Touring 4x4 11-14 | 0430-0661 | 0430-0661 |
| SPortsman 850 XP 4x4 09-14 | 0430-0661 | 0430-0661 |
| Sportsman XP EPS 4x4 11-14 | 0430-0661 | 0430-0661 |
| ACE 900 SP 16 | WE350005 | - |
| ACE 900 XC 17 | 0430-0755 | 0430-0755 |
| ACE 900 XC 18-19 | 0430-1288 | 0430-0755 |
| ACE 900 XC EPS 17 | 0430-1288 | 0430-0755 |
| Ranger 900 Crew 4x4 (tous) 14-19 S | 0430-0755 | 0430-0755 |
| Ranger 900 Diesel 4x4 11-14 | 0430-0661 | 0430-0661 |
| Ranger 900 Diesel Crew 4x4 12-14 | 0430-0661 | 0430-0661 |
| Ranger 900 XP High Lifter Ed 16 | 0430-0755 | 0430-0755 |
| Ranger 900 XP 4x4 13-19 | 0430-0755 | 0430-0755 |
| RZR 900 4x4 15-18 | 0430-0755 | 0430-0755 |
| RZR 900 Trail 50"/XC 55" 15-20 | 0430-0755 | 0430-0755 |
| RZR 900 Fox Edition (60") 20 | 0430-0755 | 0430-0755 |
| RZR 900 Premium (50") 20 | 0430-0755 | 0430-0755 |
| RZR 900 S/EPS (60") 15-20 | 0430-0755 | 0430-0755 |
| RZR 900 S Premium (60") 20 | 0430-0755 | 0430-0755 |
| RZR 900 Trail/Premium/Sport/Ultimate/S Sport 22-23 | 0430-0755 | 0430-0755 |
| RZR 4 900 XP 4x4 12-14 | 0430-0755 | 0430-0755 |
| RZR 4 900 XP JaggEdition X 4x4 13 | 0430-0755 | 0430-0755 |
| RZR 900 XP 4x4 13-18 | 0430-0755 | 0430-0755 |
| RZR 900 XP 4x4 11 | 0430-0661 | 0430-0661 |
| RZR Turbo R/4 22-24 | 0430-1433 | - |
| RZR Turbo S/4 25 | 0430-1433 | - |
| RZR XP Turbo/Fox/Dynamix Edition/LE 16-20 | 0430-1023 | 0430-1023 |
| RZR XP Turbo S 19-20 | 0430-1023 | 0430-1023 |
| RZR XP Turbo S Velocity 19-20 | 0430-1023 | 0430-1023 |
| RZR XP 4 Turbo/Fox/Dynamix Edition 16-20 | 0430-1023 | 0430-1023 |
| RZR XP Turbo 4 20 | 0430-1023 | 0430-1023 |
| RZR XP Turbo 4 S 19-20 | 0430-1023 | 0430-1023 |
| RZR XP Turbo S Velocity 19-20 | 0430-1023 | 0430-1023 |
| General 1000 4x4 16-20 | 0430-0755 | 0430-0755 |
| General 1000 Deluxe 20-21 | 0430-0755 | 0430-0755 |
| General 1000 Deluxe avec EPS 17 | 0430-0755 | 0430-0755 |
| General 1000 Premium/Hunter/LimitEdition/Deluxe/ Ride Command Edition/XP 18-20 | 0430-0755 | 0430-0755 |

| MODÈLES | RÉF. PIÈCE INFÉRIEURE | RÉF. PIÈCE SUPÉRIEURE |
|---|---|---|
| General 1000 Premium 20-21 | 0430-0755 | 0430-0755 |
| General 1000 Sport 21 | 0430-0755 | 0430-0755 |
| General 1000 XP Premium/Sport/Ultimate 23 | 0430-1023 | 0430-1023 |
| General 1000 4 1000 17-20 | 0430-0755 | 0430-0755 |
| General 1000 4 Deluxe 20-21 | 0430-0755 | 0430-0755 |
| General 1000 4 Premium 21 | 0430-0755 | 0430-0755 |
| General 1000 4 Ride Command Edition 19 | 0430-0755 | 0430-0755 |
| General 1000 4 XP 20 | 0430-0755 | 0430-0755 |
| Gneral 1000 4 XP Premium/Sport/Ultimate 23 | 0430-1023 | 0430-1023 |
| Ranger 1000/EPS/Premium (61 ch) 20 | 0430-1070 | 0430-0755 |
| Ranger 1000/EPS/Premium/ Premium+Winter Pkg (61 ch) 21-25 | 0430-1432 | 0430-1023 |
| Ranger 1000 Crew/EPS/Premium (61 ch) 20 | 0430-1070 | 0430-0755 |
| Ranger 1000 Crew/EPS/Premium (61 ch) 21-25 | 0430-1432 | 0430-1023 |
| Ranger 1000 Diesel/Diesel Crew 4x4 15-17 | 0430-0755 | 0430-0755 |
| Ranger 1000 XP 17 | 0430-0755 | 0430-0755 |
| Ranger 1000 XP 18-19 | 0430-1070 | 0430-0755 |
| Ranger 1000 XP Big Game 22 | 0430-1432 | 0430-1023 |
| Ranger 1000 XP Crew 17-18 | 0430-0755 | 0430-0755 |
| Ranger 1000 XP Crew 19 | 0430-1070 | 0430-0755 |
| Ranger 1000 XP Crew NorthStar/Premium/ 20th Anniversary 19-20 | 0430-1070 | 0430-0755 |
| Ranger 1000 XP Crew NorthStar/Premium/ Trail/Ultimate 21-25 | 0430-1432 | - |
| Ranger 1000 XP Crew NorthStar avec Ride Command 19 | 0430-1070 | 0430-0755 |
| Ranger 1000 XP Crew Ride Command 19 | 0430-1070 | 0430-0755 |
| Ranger 1000 XP Crew Texas Edition 20 | 0430-1070 | 0430-0755 |
| Ranger 1000 XP High Lifter Edition 19-20 | 0430-1070 | 0430-0755 |
| Ranger 1000 XP NorthStar HVAC Edition 18-20 | 0430-1070 | 0430-0755 |
| Ranger 1000 XP Premium Edition/ 20th Anniversary Edition 19-20 | 0430-1070 | 0430-0755 |
| Ranger 1000 XP Texas Edition 20 | 0430-1070 | 0430-0755 |
| Scrambler 1000 4x4 14-15 | 0430-0661 | 0430-0661 |
| RZR 1000 RS1 18-20 | 0430-0755 | 0430-0755 |
| RZR 1000 S 4 19-20 | 0430-1023 | 0430-1023 |
| RZR 1000 Trail S Premium/Ultimate 23 | 0430-0755 | 0430-0755 |
| RZR 1000 4 S 19-20 | 0430-0755 | 0430-0755 |
| RZR S 1000 60" 16-20 | 0430-0755 | 0430-0755 |
| RZR 1000 XP 4x4 Toutes options 14-19 | 0430-1023 | 0430-1023 |
| RZR 1000 XP High Lifter Edition 4x4 15-20 | 0430-1023 | 0430-1023 |
| RZR 1000 XP Dynamix Edition 19 | 0430-1023 | 0430-1023 |
| RZR 1000 XP High Lifter Edition 19-20 | 0430-1023 | 0430-1023 |
| RZR 1000 XP Premium 21-23 | 0430-1023 | 0430-1023 |
| RZR 1000 XP Turbo 16-17 | 0430-1023 | 0430-1023 |
| RZR 1000 XP Ride Command/Trails et Rock 19-22 | 0430-1023 | 0430-1023 |
| RZR 1000 XP Sport 21-23 | 0430-1023 | 0430-1023 |
| RZR 1000 XP Ultimate 23 | 0430-1023 | 0430-1023 |
| RZR 1000 XP 4 14-20 | 0430-1023 | 0430-1023 |
| RZR 1000 XP 4 High Lifter Edition 16-20 | 0430-1023 | 0430-1023 |
| Scrambler 1000 4x4 14-18 | 0430-0661 | 0430-0661 |
| Sportsman 1000 High Lifter Edition 16-20 | 0430-0661 | 0430-0661 |
| Sportsman 1000 XP 15-20 | 0430-0661 | 0430-0661 |
| Sportsman 1000 XP Hunter Edition 18-20 | 0430-0661 | 0430-0661 |
| Sportsman 1000 XP Premium Edition 19-20 | 0430-0661 | 0430-0661 |
| Sportsman 1000 XP Ultimate Trail 22-23 | 0430-0661 | 0430-0661 |
| Sportsman 1000 XP Touring 15-20, 23 | 0430-0661 | 0430-0661 |
| Xpedition/ADV 5 1000 24-25 | 0430-1432 | - |
| Brutus HD/HDPTO 14-16 | 0430-0755 | 0430-0755 |
| PR XD 2000D 2x4/4x4 19 | 0430-1070 | - |
| PR XD 4000D 4x4 19 | 0430-1070 | - |
| Ranger Diesel 12-14 | 0430-0661 | 0430-0661 |
| Ranger Diesel 15-18 | 0430-0755 | 0430-0755 |
| Ranger Diesel HST/Deluxe 14-17 | 0430-0755 | 0430-0755 |
| Rancher Diesel Crew 12-14 | 0430-0661 | 0430-0661 |
| Rancher Diesel Crew 15-18 | 0430-0755 | 0430-0755 |
| RZR Pro R/4/Premium/Ultimate 22-23 | - | 0430-1023 |
| RZR Pro R Sport/4/Ultimate Launch Edition 22 | - | 0430-1023 |
| RZR Pro XP/4/Premium/Sport/Ultimate/ Rockford Fosgate 20-23 | 0430-1023 | 0430-1023 |
| RZR Turbo R/4/Premium/Sport/Ultimate 22-23 | - | 0430-1023 |
| Ranger 1500 XD/Crew 2024-25 | 0430-1432 | - |
| RZR PRO R/4 22-25 | 0430-1433 | - |
| Tous les autres modèles 2x4/4x4 89-00 | WE350005 | - |

Tous les produits avec une référence **MAGENTA GRAS** sont nouveaux en 2026.



## KITS DE ROTULES

- Conception en acier renforcé avec design isolé pour une longue durée de vie
- Le kit comprend une rotule, un joint en caoutchouc un circlip et une goupille fendue
- Les composants varient selon les modèles

| MODÈLES | RÉF. PIÈCE INFÉRIEURE | RÉF. PIÈCE SUPÉRIEURE |
|---|---|---|
| **ARCTIC CAT** | | |
| 250 2x4 99-05 | **0430-0465** | **0430-0465** |
| 250 4x4 01-05 | **0430-0465** | **0430-0465** |
| 300 2x4 98-04 | **0430-0465** | **0430-0465** |
| 300 4x4 98-05 | **0430-0465** | **0430-0465** |
| 350 CR 4x4 12 | **0430-0465** | **0430-0465** |
| 350 Utility 4x4 11 | **0430-0465** | **0430-0465** |
| 366 FIS Automatic 08-11 | **0430-0465** | **0430-0465** |
| 375 2x4/4x4 Automatic 02 | **0430-0465** | **0430-0465** |
| 400 2x4 98-01 | **0430-0465** | **0430-0465** |
| 400 2x4 FIS 03-04 | **0430-0465** | **0430-0465** |
| 400 4x4 Automatic 03-04 | **0430-0465** | **0430-0465** |
| 400 4x4 Manual 01-04 | **0430-0465** | **0430-0465** |
| 400 4x4 98-14 | **0430-0465** | **0430-0465** |
| 400 Alterra 16-17 | **0430-0465** | **0430-0465** |
| 400 Core 13 | **0430-0465** | **0430-0465** |
| 400 CR 15 | **0430-0465** | **0430-0465** |
| 400 DVX 04-08 | - | **0430-0540** |
| 400 FIS Automatic/Manual 4x4 02-08 | **0430-0465** | **0430-0465** |
| 400 TBX 4x4 04/06 | **0430-0465** | **0430-0465** |
| 400 TRV FIS 4x4 9-14 | **0430-0465** | **0430-0465** |
| 400 TRV 07 | **0430-0465** | **0430-0465** |
| 400 TRV Core 13 | **0430-0465** | **0430-0465** |
| 400 VP 4x4 06 | **0430-0465** | **0430-0465** |
| 425 Utility 4x4 11-12 | **0430-0465** | **0430-0465** |
| 450 14-15 | **0430-0465** | **0430-0465** |
| 450 Alterra 16 | **0430-0465** | **0430-0465** |
| 450 Core 13 | **0430-0465** | **0430-0465** |
| 450i EFI 4x4 12 | **0430-0465** | **0430-0465** |
| 450 EFI 4x4 10-11 | **0430-0465** | **0430-0465** |
| 450i GT 4x4 12 | **0430-0465** | **0430-0465** |
| 450i TRV 4x4 12 | **0430-0465** | **0430-0465** |
| 450 XC 4x4 11-12 | **0430-0465** | **0430-0465** |
| 450 XC EFI 4x4 14-17 | **0430-0465** | **0430-0465** |
| 454 2x4 97-98 | **0430-0465** | **0430-0465** |
| 454 4x4 96-98 | **0430-0465** | **0430-0465** |
| 500 4x4 98-01 | **0430-0465** | **0430-0465** |
| 500 4x4 Automatic 02 | **0430-0465** | **0430-0465** |
| 500 (Utility) 14-17 | **0430-0465** | **0430-0465** |
| 500 Alterra 16-18 | **0430-0465** | **0430-0465** |
| 500 Alterra TRV 17 | **0430-0465** | **0430-0465** |
| 500 Core EFI 13 | **0430-0465** | **0430-0465** |
| 500 EFI 4x4 13-16 | **0430-0465** | **0430-0465** |
| 500 FIS Automatic 4x4 02-09 | **0430-0465** | **0430-0465** |
| 500 FIS Manual 4x4 02/04-09 | **0430-0465** | **0430-0465** |
| 500 FIS TBX 4x4 02-06 | **0430-0465** | **0430-0465** |
| 500 FIS TRV 4x4 03-08 | **0430-0465** | **0430-0465** |
| 500 HDX XT 16-17 | **0430-0465** | **0430-0465** |
| 500 Prowler HDX 14-15 | **0430-0465** | **0430-0465** |
| 500 Prowler 17-18 | **0430-0465** | **0430-0465** |
| 500 Prowler HDX LTD 14 | **0430-0465** | **0430-0465** |
| 500 Prowler HDX XT 14-16 | **0430-0465** | **0430-0465** |
| 500 TBX 4x4 04 | **0430-0465** | **0430-0465** |
| 500 TBX 4x4 Automatic 02-03 | **0430-0465** | **0430-0465** |
| 500 TRV 4x4 13-15 | **0430-0465** | **0430-0465** |
| 500 TRV Core 13 | **0430-0465** | **0430-0465** |
| 500 XT 15 | **0430-0465** | **0430-0465** |
| 500 TRV 4x4 03-04 | **0430-0465** | **0430-0465** |
| 500 XT/XT EFI 4x4 13-14 | **0430-0465** | **0430-0465** |
| 550 14 | **0430-0465** | **0430-0465** |
| 550 Alterra 16 | **0430-0465** | **0430-0465** |
| 550 Alterra XT 16 | **0430-0465** | **0430-0465** |
| 550 Alterra TRV XT 17 | **0430-0465** | **0430-0465** |
| 550 Core 13 | **0430-0465** | **0430-0465** |
| 550 GT EFI 4x4 12 | **0430-0465** | **0430-0465** |
| 550 H1 EFI FIS 4x4 09-11 | **0430-0465** | **0430-0465** |
| 550 H1 Prowler XT 4x4 09-15 | **0430-0465** | **0430-0465** |
| 550 Limited 13-14 | **0430-0465** | **0430-0465** |

| MODÈLES | RÉF. PIÈCE INFÉRIEURE | RÉF. PIÈCE SUPÉRIEURE |
|---|---|---|
| **ARCTIC CAT (SUITE)** | | |
| 550 TRV 4x4 13 | **0430-0465** | **0430-0465** |
| 550 TRV 4x4 Automatic 09-11 | **0430-0465** | **0430-0465** |
| 550 TRV XL/LTD 13-15 | **0430-0465** | **0430-0465** |
| 550i EFI 4x4 12 | **0430-0465** | **0430-0465** |
| 550i TRV GT EFI 4x4 12 | **0430-0465** | **0430-0465** |
| 550 XR EFI/XT/LTD 15 | **0430-0465** | **0430-0465** |
| 550 XT EFI 4x4 13-14 | **0430-0465** | **0430-0465** |
| 570 Alterra/EPS 20 | **0430-0465** | **0430-0465** |
| 650i 4x4 12 | **0430-0465** | **0430-0465** |
| 650 H1 4x4 05-11 | **0430-0465** | **0430-0465** |
| 650 H1 Mud Pro 4x4 10-11 | **0430-0465** | **0430-0465** |
| 650 H1 Prowler XT 4x4 06-09 | **0430-0465** | **0430-0465** |
| 650 V2 4x4 04-06 | **0430-0465** | **0430-0465** |
| 700 Alterra/EPS 16-20 | **0430-0465** | **0430-0465** |
| 700 Alterra XT 16-18 | **0430-0465** | **0430-0465** |
| 700 Alterra TBX 18-20 | **0430-0465** | **0430-0465** |
| 700 Alterra TRV/TRV XT 17-21 | **0430-0465** | **0430-0465** |
| 700 Alterra VLX/EPS 18 | **0430-0465** | **0430-0465** |
| 700 Core 13 | **0430-0465** | **0430-0465** |
| 700i Diesel EFI 4x4 12-13 | **0430-0465** | **0430-0465** |
| 700 EFI/LTD 4x4 07-14 | **0430-0465** | **0430-0465** |
| 700 Diesel 4x4 07-15 | **0430-0465** | **0430-0465** |
| 700 GT EFI 4x4 12 | **0430-0465** | **0430-0465** |
| 700 H1 EFI 4x4 08-11 | **0430-0465** | **0430-0465** |
| 700i Mud Pro 4x4 12-18 | **0430-0465** | **0430-0465** |
| 700 H1 Mud Pro 4x4 09-11 | **0430-0465** | **0430-0465** |
| 700 H1 Prowler XT/XTX 4x4 08-17 | **0430-0465** | **0430-0465** |
| 700 H1 TRV 4x4 08-15 | **0430-0465** | **0430-0465** |
| 700 HDX XT 16-17 | **0430-0465** | **0430-0465** |
| 700 HDX XTCrew 17 | **0430-0465** | **0430-0465** |
| 700 LTD EFI 4x4 13-14 | **0430-0465** | **0430-0465** |
| 700 Prowler HDX/HDX XT 4x4 12-16 | **0430-0465** | **0430-0465** |
| 700 Prowler HDX Ltd 14 | **0430-0465** | **0430-0465** |
| 700 Prowler HDX SE 16 | **0430-0465** | **0430-0465** |
| 700 TBX 14-17 | **0430-0465** | **0430-0465** |
| 700 TBX XT 13 | **0430-0465** | **0430-0465** |
| 700i TRV Cruiser EFI 4x4 12 | **0430-0465** | **0430-0465** |
| 700i TRV GT EFI 4x4 12 | **0430-0465** | **0430-0465** |
| 700 TRV Limited 13-15 | **0430-0465** | **0430-0465** |
| 700 TRV SE 16 | **0430-0465** | **0430-0465** |
| 700 TRV XT 13-15 | **0430-0465** | **0430-0465** |
| 700 Wildcat Sport 4x4 (tous) 14-18 | **0430-0754** | **0430-0754** |
| 700 Wildcat Trail 4x4 (tous) 14-18 | **0430-0754** | **0430-0754** |
| 700 XR/XR XT/XR Limited 15 | **0430-0465** | **0430-0465** |
| 700 XT 4x4 13-14 | **0430-0465** | **0430-0465** |
| 1000 Mud Pro H2 4x4 10-11 | **0430-0465** | **0430-0465** |
| 1000 Prowler XTZ/XT 4x4 09-17 | **0430-0465** | **0430-0465** |
| 1000 Thundercat 4x4 08 | **0430-0465** | **0430-0465** |
| 1000 Thundercat H2 4x4 09-11 | **0430-0465** | **0430-0465** |
| 1000 TRV GT 4x4 12 | **0430-0465** | **0430-0465** |
| 1000 TRV LTD 4x4 13-15 | **0430-0465** | **0430-0465** |
| 1000i GT 4x4 12 | **0430-0465** | **0430-0465** |
| 1000 Mud Pro 4x4 10-17 | **0430-0465** | **0430-0465** |
| 1000 TRV XT/LTD 15 | **0430-0465** | **0430-0465** |
| 1000 Wildcat 4x4 (tous) 12-16 | **0430-0754** | **0430-0754** |
| 1000 Wildcat 4 4x4 (tous) 13-18 | **0430-0754** | **0430-0754** |
| 1000 Wildcat X 4x4 (tous) 13-18 | **0430-0754** | **0430-0754** |
| 1000 XT 4x4 13-17 | **0430-0465** | **0430-0465** |
| **BOMBARDIER/CAN-AM** | | |
| Outlander 400 4x4 06-14 | **0430-0709** | - |
| Outlander 400 MAX 4x4 06-13 | **0430-0709** | - |
| Outlander 450/DPS 15-23 | **0430-0712** | **0430-0710** |
| Outlander 450 Mossy Oak Hunting Edition 18-23 | **0430-0712** | **0430-0710** |
| Outlander 450 MAX/DPS 15-23 | **0430-0712** | **0430-0710** |
| Outlander 450 6x6 20-23 | **0430-0712** | **0430-0710** |
| HD5 500 Defender/Traxter/DPS 17-21 | **0430-0712** | - |
| Outlander 500 4x4 13-15 | **0430-0712** | **0430-0710** |

**Suite de la section KITS DE ROTULES page suivante.**

Tous les produits avec une référence **MAGENTA GRAS** sont nouveaux en 2026.

## KITS DE ROTULES (SUITE)

| MODÈLES | RÉF. PIÈCE INFÉRIEURE | RÉF. PIÈCE SUPÉRIEURE |
|---|---|---|
| **BOMBARDIER/CAN-AM (SUITE)** | | |
| Outlander 500 4x4 07-12 | 0430-0709 | - |
| Outlander 500 MAX 4x4 07-13 | 0430-0709 | - |
| Renegade 4x4 13-14 | 0430-0712 | 0430-0710 |
| Renegade 500 4x4 08-11 | 0430-0610 | - |
| Traxter 500 99-05 | 0430-0610 | 0430-0610 |
| Outlander 570 MAX/DPS/XT 570 (tous) 16-23 | 0430-0712 | 0430-0710 |
| Outlander 570 Mossy Oak Hunting Edition 17-21 | 0430-0712 | 0430-0710 |
| Outlander 570/DPS/XT 16-23 | 0430-0712 | 0430-0710 |
| Outlander 570 X mr 22-23 | 0430-0712 | 0430-0710 |
| Outlander 570 X mr 17-23 | 0430-0712 | 0430-0710 |
| Renegade 570 16-17-21 | 0430-0712 | 0430-0710 |
| Renegade 570 X MR 17-21 | 0430-0712 | 0430-0710 |
| Outlander 650 4x4 07-12 | 0430-0709 | 0430-0610 |
| Outlander 650/DPS 6x6 15-23 | 0430-0710 | 0430-0712 |
| Outlander 650 MAX 4x4 07-12 | 0430-0709 | 0430-0610 |
| Outlander 650 MAX North Edition 18 | 0430-0712 | 0430-0710 |
| Outlander 650 MAX/DPS/XT 13-22 | 0430-0712 | 0430-0710 |
| Outlander 650 North Edition 18-19 | 0430-0712 | 0430-0710 |
| Outlander 650/DPS/Mossy Oak/XT 13-22 | 0430-0712 | 0430-0710 |
| Outlander 650 X mr 14-22 | 0430-0712 | 0430-0710 |
| Quest 650 02-04 | 0430-0610 | 0430-0610 |
| 650 Renegade 23 | 0430-0712 | 0430-0710 |
| 650 Renegade X mr 22-23 | 0430-0712 | 0430-0710 |
| Traxter 650 04-05 | 0430-0610 | 0430-0610 |
| 700 Commander DPS/XT 22-23 | 0430-0712 | 0430-0710 |
| 700 Defender/Traxter HD7/DPS/MAX 22-23 | 0430-0712 | 0430-0710 |
| 700 Maverick Trail/DPS 22-23 | 0430-0712 | 0430-0710 |
| Commander 800 4x4 11-20 | 0430-0712 | 0430-0710 |
| Commander 800 MAX DPS 17-20 | 0430-0712 | 0430-0710 |
| Defender/Traxter HD8 800/DPS/XT/MAX 4x4 16-21 | 0430-0712 | 0430-0710 |
| Defender/Traxter HD8 800/DPS/XT/XT Cab 16-21 | 0430-0712 | 0430-0710 |
| Maverick 800 Trail/DPS 18-21 | 0430-0712 | 0430-0710 |
| Outlander 800 4x4 13-15 | 0430-0712 | 0430-0710 |
| Outlander 800/XT 4x4 12 | 0430-0712 | 0430-0710 |
| Outlander 800 4x4 06-11 | 0430-0709 | 0430-0610 |
| Outlander 800 MAX 4x4 06-12 | 0430-0709 | 0430-0610 |
| Outlander 800 X mr 4x4 12 | 0430-0709 | - |
| Renegade 800 4x4 12-15 | 0430-0712 | 0430-0710 |
| Renegade 800 4x4 07-11 | 0430-0610 | 0430-0610 |
| Renegade 800 X xc 4x4 12-13 | 0430-0712 | 0430-0710 |
| Outlander/MAX 850 (tous) 16-23 | 0430-0712 | 0430-0710 |
| Renegade 850/X xc 16-22 | 0430-0712 | 0430-0710 |
| Defender/Traxter 900 HD9 MAX/ DPS/DPS Cab/XT 22-23 | 0430-0712 | 0430-0710 |
| Commander 1000 4x4 (tous) 11-19 | 0430-0712 | 0430-0710 |
| Commander 1000 MAX DPS/Ltd/XT 15-20 | 0430-0712 | 0430-0710 |
| Commander 1000 Mossy Oak Hunting Edition 16-19 | 0430-0712 | 0430-0710 |
| Commander 1000 Std/DPS/Ltd/XT/XT-P 16-20 | 0430-0712 | 0430-0710 |
| Defender/Traxter HD10 1000/DPS/ XT/XR Cab/MAX 16-23 | 0430-0712 | 0430-0710 |
| Defender/Traxter HD10 1000/DPS/ XT/XT Cab/XT-P/MAX 18-21 | 0430-0712 | 0430-0710 |
| Defender/Traxter HD10 1000 MAX DPS/XT/XT Cab/Lone Star 18-23 | 0430-0712 | 0430-0710 |
| Defender/Traxter HD10 X mr/MAX X mr 18-23 | 0430-0712 | 0430-0710 |
| Defender/Traxter HD10 Pro DPS/XT 21-23 | 0430-0712 | 0430-0710 |
| Defender/Traxter HD10 6x6 DPS/XT 20-23 | 0430-0712 | 0430-0710 |
| Maverick 1000/MAX 13-18 (tous) | 0430-0712 | 0430-0710 |
| Maverick 1000 Sport/DPS (75 hp) 19-23 | 0430-0712 | 0430-0710 |
| Maverick 1000 Sport R DPS (100 ch) 19-23 | 0430-0712 | 0430-0710 |
| Maverick 1000 Trail/DPS 18-23 | 0430-0712 | 0430-0710 |
| Maverick 1000 Sport MAX 19-23 | 0430-0712 | 0430-0710 |
| Outlander 1000 4x4 (tous) 12-18 | 0430-0712 | 0430-0710 |
| Outlander 1000 6x6 15-23 | 0430-0710 | 0430-0712 |
| Outlander 1000 DPS/XT/XT-P 12-23 | 0430-0712 | 0430-0710 |
| Outlander 1000 MAX DPS/Ltd/XT/XT-P 14-23 | 0430-0712 | 0430-0710 |
| Outlander 1000 Mossy Oak Hunting Edition 17-19 | 0430-0712 | 0430-0710 |
| Outlander 1000 X mr 14-23 | 0430-0712 | 0430-0710 |
| Outlander 1000 X xc 18-23 | 0430-0712 | 0430-0710 |
| Renegade 1000 4x4 (tous) 12-23 | 0430-0712 | 0430-0710 |
| Renegade 1000 X xc 4x4 12 | 0430-0712 | 0430-0710 |
| Renegade 1000 X MR 16-23 | 0430-0712 | 0430-0710 |
| Maverick 1000 X3 17 | 0430-0712 | 0430-0710 |
| Maverick 1000 X3/Turbo (tous) 18-23 | 0430-0712 | 0430-0710 |
| **CFMOTO** | | |
| UFORCE 500 15-20 | 0430-1434 | 0430-1435 |

| MODÈLES | RÉF. PIÈCE INFÉRIEURE | RÉF. PIÈCE SUPÉRIEURE |
|---|---|---|
| **CFMOTO (SUITE)** | | |
| ZFORCE 500 22 | 0430-1434 | 0430-1435 |
| ZFORCE 500 Trail/H.O. 17-21 | 0430-1435 | 0430-1435 |
| UFORCE 600 21-24 | 0430-1434 | 0430-1435 |
| ZFORCE 600 Z6 EX Sport 14 | 0430-1435 | 0430-1435 |
| UFORCE 800 16-22 | 0430-1434 | 0430-1435 |
| ZFORCE 800/EPS 16-19 | 0430-1435 | 0430-1435 |
| ZFORCE 800/Trail 20-24 | 0430-1434 | 0430-1435 |
| ZFORCE 950/H.O. EX 20-24 | 0430-1434 | 0430-1435 |
| UFORCE 1000 19-24 | 0430-1434 | 0430-1435 |
| ZFORCE 1000 18 | 0430-1435 | 0430-1435 |
| **HONDA** | | |
| TRX250 Recon 97-20 | - | 0430-0466 |
| TRX250EX Sportrax 01-14 | - | 0430-0466 |
| TRX300 FourTrax 93-00 | 0430-0466 | 0430-0466 |
| TRX300FW FourTrax 88-00 | 0430-0466 | 0430-0466 |
| TRX350FE/FM FourTrax Rancher 00-06 | 0430-0466 | 0430-0467 |
| TRX350TE/TM FourTrax Rancher 00-06 | 0430-0466 | 0430-0467 |
| TRX400FA/FGA FourTrax Rancher 4x4 04-06 | 0430-0466 | 0430-0467 |
| TRX420FA Rancher Auto DCT IRS/IRS EPS 4x4 15-22 | 0430-0467 | 0430-0467 |
| TRX420FA2 Rancher DCT EPS Auto 4x4 14-22 | 0430-0467 | 0430-0467 |
| TRX400FW FourTrax Foreman 4x4 95-03 | 0430-0466 | 0430-0466 |
| TRX420FA/FPA Rancher 09-13 | 0430-0466 | 0430-0467 |
| TRX420FE/FM Rancher 14-22 | 0430-0467 | 0430-0467 |
| TRX420FE/FM FourTrax Rancher 07-13 | 0430-0466 | 0430-0467 |
| TRX420FPE/FPM Rancher 11-14 | 0430-0466 | 0430-0467 |
| TRX420TE/TM FourTrax Rancher 07-10 | 0430-0466 | 0430-0467 |
| TRX420TM Rancher 2x4 14-22 | 0430-0467 | 0430-0467 |
| TRX450ES/S Foremen 98-01 | 0430-0467 | 0430-0467 |
| TRX450FE/FM Foremen ES/S 02-04 | 0430-0467 | 0430-0467 |
| TRX500FA Foreman Rubicon (tous) 01-18 | 0430-0467 | 0430-0467 |
| TRX500FE Foreman 05-19 | 0430-0467 | 0430-0467 |
| TRX500FM Foreman 05-19 | 0430-0467 | 0430-0467 |
| TRX500FGA Foreman Rubicon 01-09 | 0430-0467 | 0430-0467 |
| TRX500FPA Rubicon 09-14 | 0430-0467 | 0430-0467 |
| TRX500FPE/FPM Foreman 08-13 | 0430-0467 | 0430-0467 |
| SXS500M Pioneer 15-22 | - | 0430-0467 |
| TRX500TM Foreman 05-06 | 0430-0467 | 0430-0467 |
| TRX520FM2 Foreman EPS 20-22 | 0430-0467 | 0430-0467 |
| TRX520FE2 Foreman ES avec EPS 20-22 | 0430-0467 | 0430-0467 |
| TRX520FM1 Foreman 20-22 | 0430-0467 | 0430-0467 |
| TRX520FA7 Rubicon Auto DCT Deluxe avec EPS 20-22 | 0430-0467 | 0430-0467 |
| TRX520FA5 Rubicon Auto DCT 20-22 | 0430-0467 | 0430-0467 |
| TRX520FA6 Rubicon Auto DCT avec EPS 20-22 | 0430-0467 | 0430-0467 |
| TRX650 Rincon 03-05 | 0430-0467 | 0430-0467 |
| TRX680 Rincon 06-22 | 0430-0467 | 0430-0467 |
| SXS M2/M4 Pioneer 700 4x4 (tous) 17-21 | - | 0430-0467 |
| SXS700M2 Pioneer 700 14-16 | - | 0430-0467 |
| SXS700M2 Pioneer Deluxe 700 17-21 | - | 0430-0467 |
| SXS700M4 Pioneer 4 700-4 4x4 17-21 | - | 0430-0467 |
| SXS700M4 Pioneer 700-4 M4 Deluxe 17-21 | - | 0430-0467 |
| SXS1000 Pioneer 1000 (tous) 16-21 | - | 0430-0467 |
| **KAWASAKI** | | |
| KSF250 Mojave 87-04 | 0430-0468 | 0430-0469 |
| KXF250 Tecate 87-88 | 0430-0468 | 0430-0469 |
| KEF300 Lakota 95-03 | 0430-0468 | 0430-0469 |
| KLF300C Bayou 4x4 89-04 | 0430-0468 | 0430-0469 |
| KVF300A Prairie 4x4 99-00 | 0430-0468 | - |
| KVF300A Prairie 4x4 01-02 | 0430-0471 | - |
| KVF300B Prairie 2x4 99-00 | 0430-0468 | - |
| KVF300B Prairie 2x4 01-02 | 0430-0471 | - |
| KVF300B Prairie 2x4 99-00 | 0430-0468 | - |
| KVF360A/B/C Prairie 4x4 03-05 | 0430-0471 | - |
| KVF360A/C Prairie 4x4 06-13 | 0430-0472 | - |
| KVF360B Prairie 4x4 06-10 | 0430-0472 | - |
| KFX400 04-06 | - | 0430-0540 |
| KLF400 Bayou 93-99 | 0430-0468 | 0430-0469 |
| KLF400B Bayou 98-99 | 0430-0468 | 0430-0469 |
| KVF400A Prairie 4x4 97-98 | 0430-0468 | - |
| KVF400B Prairie 98 | 0430-0468 | - |
| KVF400C/D Prairie 99-00 | 0430-0468 | - |
| KVF400C/D Prairie 01-02 | 0430-0471 | - |
| KFX450R 08-14 | 0430-0472 | 0430-0472 |
| KVF650 Brute Force 05-12 | 0430-0472 | - |
| KVF650 Brute Force 4x4i 06-13 | 0430-0472 | 0430-0472 |
| KVF650 Prairie 02-03 | 0430-0472 | - |

Tous les produits avec une référence **MAGENTA GRAS** sont nouveaux en 2026.

## KITS DE ROTULES (SUITE)

| MODÈLES | RÉF. PIÈCE INFÉRIEURE | RÉF. PIÈCE SUPÉRIEURE |
|---|---|---|
| **KAWASAKI (SUITE)** | | |
| KFX700 V-Force 04-09 | 0430-0472 | 0430-0472 |
| KVF700 Prairie 04-06 | 0430-0472 | - |
| KVF750 Brute Force 05-20 | 0430-0472 | 0430-0472 |
| KVF750 Brute Force EPS 12-20 | 0430-0472 | 0430-0472 |
| MULE PRO-DX Diesel 16-17 | 0430-0472 | 0430-0472 |
| MULE PRO-DX Diesel EPS 16-18 | 0430-0472 | 0430-0472 |
| MULE PRO-DX LE Diesel EPS 16-17 | 0430-0472 | 0430-0472 |
| MULE PRO-DXT Diesel 16-21 | 0430-0472 | 0430-0472 |
| MULE PRO-DXT Diesel EPS 16-18 | 0430-0472 | 0430-0472 |
| MULE PRO-DXT LE Diesel EPS 16-17 | 0430-0472 | 0430-0472 |
| MULE PRO-FX 16-22 | 0430-0472 | 0430-0472 |
| MULE PRO-FX EPS 16-22 | 0430-0472 | 0430-0472 |
| MULE PRO-FX LE EPS 16-22 | 0430-0472 | 0430-0472 |
| MULE PRO-FXR 18-22 | 0430-0472 | 0430-0472 |
| MULE PRO-FXT 15-22 | 0430-0472 | 0430-0472 |
| MULE PRO-FXT EPS 15-22 | 0430-0472 | 0430-0472 |
| MULE PRO-FXT LE EPS 15-22 | 0430-0472 | 0430-0472 |
| MULE PRO-FXT Ranch Edition 16-22 | 0430-0472 | 0430-0472 |
| **SUZUKI** | | |
| LT230E QuadRunner 87-93 | 0430-0476 | - |
| LT230GE QuadRunner 85-86 | 0430-0476 | - |
| LT230S QuadSport 85-88 | 0430-0476 | - |
| LT-F230 QuadRunner 86-87 | 0430-0476 | - |
| LT250EF QuadRunner 85-86 | 0430-0476 | - |
| LT250R QuadRacer 85-92 | 0430-0476 | - |
| LT250 QuadRunner 4x4 87-98 | 0430-0476 | 0430-0476 |
| LT-F250 QuadRunner 88-01 | 0430-0476 | 0430-0476 |
| LT-F250F QuadRunner (sauf Ozark) 99-02 | 0430-0476 | 0430-0476 |
| LT-F4WD QuadRunner 250 4x4 97-98 | 0430-0476 | 0430-0476 |
| LT-F250 Ozark 05-14 | - | 0430-0540 |
| LT-Z250 QuadSport 04-09 | 0430-0478 | 0430-0478 |
| LT300E QuadRunner 87-89 | 0430-0476 | - |
| LT-F4WDX KingQuad 91-98 | 0430-0476 | 0430-0476 |
| LT-F300F KingQuad 4x4 99-02 | 0430-0476 | 0430-0476 |
| LT-A400 Eiger 2x4 02-04 | 0430-0477 | 0430-0477 |
| LT-A400F Eiger 4x4 02-07 | 0430-0477 | 0430-0477 |
| LT-A400 KingQuad Automatic 2x4 08-09 | 0430-0477 | 0430-0477 |
| LT-A400F KingQuad Automatic 4x4 08-12 | 0430-0477 | 0430-0477 |
| LT-A400 KingQuad Asi LE 14-16 | 0430-0477 | 0430-0477 |
| LT-A400 KingQuad Asi SE 17-18 | 0430-0477 | 0430-0477 |
| LT-A400 KingQuad Auto Asi 08-20 | 0430-0477 | 0430-0477 |
| LT-F400 KingQuad Fsi 08-20 | 0430-0477 | 0430-0477 |
| LT-F400 KingQuad Fsi LE 14 | 0430-0477 | 0430-0477 |
| LT-F400 Eiger 2x4 02-04/07 | 0430-0477 | 0430-0477 |
| LT-F400F Eiger 4x4 02-07 | 0430-0477 | 0430-0477 |
| LT-F400 KingQuad 2WD 08-09 | 0430-0477 | 0430-0477 |
| LT-F400F KingQuad 4WD 08-13 | 0430-0477 | 0430-0477 |
| LT-Z400 KingQuad 05-09 | - | 0430-0540 |
| LT-Z400 KingQuad 12-13 | - | 0430-0540 |
| LT-A450X KingQuad 07-09 | 0430-0540 | 0430-0540 |
| LT500R QuadRacer 87-90 | 0430-0476 | - |
| LT-A500X 09-15 | 0430-0540 | 0430-0540 |
| LT-A500 KingQuad Axi 13-20 | 0430-0540 | 0430-0540 |
| LT-A500 KingQuad Axi avec direction assistée 13-20 | 0430-0540 | 0430-0540 |
| LT-A500 KingQuad Axi avec direction assistée 30th Ann.. 13 | 0430-0540 | 0430-0540 |
| LT-A500 KingQuad Axi SE avec direction assistée 16-20 | 0430-0540 | 0430-0540 |
| LT-A500F Vinson 02-07 | 0430-0477 | 0430-0477 |
| LT-A500 XP 09 | 0430-0540 | 0430-0540 |
| LT-A500F QuadMaster Automatic 00-01 | 0430-0476 | - |
| LT-F500F QuadMaster 00-01 | 0430-0476 | - |
| LT-F500F QuadRunner 98-99 | 0430-0476 | - |
| LT-F500F Vinson 03-07 | 0430-0477 | 0430-0477 |
| LT-F500F Vinson 02 | 0430-0476 | - |
| LT-A700X KingQuad 05-07 | 0430-0540 | 0430-0540 |
| LT-V700F TwinPeaks 04-06 | 0430-0472 | 0430-0472 |
| LT-A750 KingQuad Axi avec direction assistée 13-20 | 0430-0540 | 0430-0540 |
| LT-A750 KingQuad Axi avec direction assistée 30th Ann.. 13 | 0430-0540 | 0430-0540 |
| LT-A750 KingQuad Axi LE 14 | 0430-0540 | 0430-0540 |
| LT-A750 KingQuad Axi LE avec direction assistée 14-16 | 0430-0540 | 0430-0540 |
| LT-A750 KingQuad Axi SE avec direction assistée 17-20 | 0430-0540 | 0430-0540 |
| LT-A750 KingQuad 08-20 | 0430-0540 | 0430-0540 |

| MODÈLES | RÉF. PIÈCE INFÉRIEURE | RÉF. PIÈCE SUPÉRIEURE |
|---|---|---|
| **YAMAHA** | | |
| YFM350A Bruin 2x4 04-06 | 0430-0466 | 0430-0466 |
| YFM350FA Bruin 4x4 04-06 | 0430-0466 | 0430-0466 |
| YFM350 Grizzly 4x4 13-14 | 0430-0466 | 0430-0466 |
| YFM350 Grizzly IRS 4x4 07-11 | 0430-0466 | 0430-0466 |
| YFM350FGW Grizzly 4x4 07-14 | 0430-0466 | 0430-0466 |
| YFM350GW Grizzly 2x4 07-08 | 0430-0466 | 0430-0466 |
| YFM350FX Wolverine 06-09 | 0430-0466 | 0430-0466 |
| YFM400 Big Bear 2x4 00-04 | 0430-0466 | 0430-0466 |
| YFM400 Big Bear 4x4 00-06 | 0430-0466 | 0430-0466 |
| YFM400 Big Bear IRS 07-12 | 0430-0466 | 0430-0466 |
| YFM400 Kodiak 2x4 03-04 | 0430-0466 | 0430-0466 |
| YFM400 Kodiak 4x4 03-06 | 0430-0466 | 0430-0466 |
| YFM450 Grizzly EPS 4x4 13-14 | 0430-0466 | 0430-0466 |
| YFM450 Grizzly IRS 07-14 | 0430-0466 | 0430-0466 |
| YFM450 Kodiak 03-06 | 0430-0466 | 0430-0466 |
| YFM450FW 450 Kodiak 18-21 | 0430-0478 | 0430-0478 |
| YFM450FW 450 Kodiak avec EPS 18-22 | 0430-0478 | 0430-0478 |
| YFM450FW 450 Kodiak SE avec EPS 19-22 | 0430-0478 | 0430-0478 |
| YFM450FX Wolverine 06-10 | 0430-0466 | 0430-0466 |
| YFZ450 04-09 | 0430-0478 | - |
| YFZ450 12-13 | 0430-0478 | - |
| YFZ450 2x4 14-15 | 0430-0478 | 0430-0478 |
| YFZ450R/SE 09-20 | 0430-0478 | 0430-0478 |
| YFZ450X 09-11 | 0430-0478 | 0430-0478 |
| YXR450FA Rhino 06-09 | 0430-0466 | 0430-0466 |
| YFM550 Grizzly 13-14 | 0430-0612 | 0430-0612 |
| YFM550 Grizzly 09-12 | 0430-0612 | 0430-0478 |
| YFM550 Grizzly avec direction assistée 09-12 | 0430-0612 | 0430-0478 |
| YFM550 Grizzly avec direction assistée 13-14 | 0430-0612 | 0430-0612 |
| YFM660 Grizzly 02-08 | 0430-0662 | - |
| YFM660R Raptor 01-05 | 0430-0478 | - |
| YXR660 Rhino 04-07 | 0430-0466 | 0430-0466 |
| YFM700 Grizzly 07-12 | 0430-0612 | 0430-0478 |
| YFM700 Grizzly 13-18 | 0430-0612 | 0430-0612 |
| YFM700 Grizzly L/ EPS 13-22 | 0430-0612 | 0430-0612 |
| YFM700 Grizzly avec direction assistée 08-12 | 0430-0612 | 0430-0478 |
| YFM700 Grizzly Limited Edition 16-18 | 0430-0612 | 0430-0612 |
| YFM700 Grizzly Special Edition 13-22 | 0430-0612 | 0430-0612 |
| YFM700 Grizzly XT-R 20-22 | 0430-0478 | 0430-0478 |
| YFM700 Kodiak 16-22 | 0430-0612 | 0430-0478 |
| YFM70K 700 Kodiak EPS 16-22 | 0430-0612 | 0430-0612 |
| YFM70K 700 Kodiak SE avec EPS 16-22 | 0430-0612 | 0430-0612 |
| YFM700R Raptor 06-14 | 0430-0478 | - |
| YFM700 Raptor 2x4 13 | 0430-0478 | 0430-0478 |
| YFM700 Raptor 2x4 15-18 | 0430-0478 | 0430-0478 |
| YFM700 Raptor Special Edition 13-14 | 0430-0478 | - |
| YFM700 Raptor Special Edition 15 | 0430-0478 | 0430-0478 |
| YFM700R Raptor/SE 15-20 | 0430-0478 | 0430-0478 |
| YXC70 Viking 700 VI 15-19 | 0430-1024 | 0430-1024 |
| YXC70 Viking 700 VI Ranch Edition 16-22 | 0430-1024 | 0430-1024 |
| YXC70 Viking 700 VI SE avec EPS 15-19 | 0430-1024 | 0430-1024 |
| YXC70 Viking 700 VI avec EPS 15-21 | 0430-1024 | 0430-1024 |
| YXE70 Wolverine 700 16-17 | 0430-1024 | 0430-1024 |
| YXE70 Wolverine 700 R Sepc avec EPS 16-17 | 0430-1024 | 0430-1024 |
| YXE70 Wolverine 700 R Spec 16-17 | 0430-1024 | 0430-1024 |
| YXE70 Wolverine 700 R Spec SE 16-17 | 0430-1024 | 0430-1024 |
| YXE70 Wolverine 700 avec EPS 17 | 0430-1024 | 0430-1024 |
| YXM70 Viking 700 14-22 | 0430-1024 | 0430-1024 |
| YXM70 Viking 700 Ranch Edition 18-21 | 0430-1024 | 0430-1024 |
| YXM70 Viking 700 SE avec EPS 15-20 | 0430-1024 | 0430-1024 |
| YXM70 Viking 700 avec EPS 15-19 | 0430-1024 | 0430-1024 |
| YXR70 700 Rhino FI 4x4 08-13 | 0430-0466 | 0430-0466 |
| YXR70 700 Rhino Sport Edition 13 | 0430-0478 | 0430-0478 |
| YXE85 Wolverine 850 X2 19-21 | 0430-1024 | 0430-1024 |
| YXE85 Wolverine 850 X2 R-Spec 19-20 | 0430-1024 | 0430-1024 |
| YXE85 Wolverine 850 X2 R-Spec SE 19-20 | 0430-1024 | 0430-1024 |
| YXE85 Wolverine 850 X2 XT-R 20-22 | 0430-1024 | 0430-1024 |
| YXF85 Wolverine 850 X4 19-21 | 0430-1024 | 0430-1024 |
| YXF85 Wolverine 850 X4 SE 19-20 | 0430-1024 | 0430-1024 |
| YXF85 Wolverine 850 X4 XT-R 20-22 | 0430-1024 | 0430-1024 |
| YXF/YXE10W1000 Wolverine RMAX2/RMAX4 21-22 | 0430-1109 | 0430-1109 |
| YXZ1000 16-21 | 0430-1109 | 0430-1109 |
| YXZ1000 SE/SS/SE SS/SS XT-R 17-21 | 0430-1109 | 0430-1109 |

Tous les produits avec une référence **MAGENTA GRAS** sont nouveaux en 2026.


1205-0308

MOOSE OFFROAD

## ARBRES DE TRANSMISSION

- Remplacement direct des arbres d'origine
- Acier carbone à traitement thermique
- Utilisation durable
- Design sans vibrations
- Pièce de rechange d'origine
- Traitement époxy noir plus une très grande durabilité
- Joints universels de cardan renforcés avec raccords graissés
- Joints universels remplaçables

| MODÈLES | POSITION | RÉF. |
|---|---|---|
| **CAN-AM** | | |
| **POUR OUTLANDER 500** | | |
| STD/XT 4x4 08 | Arr. | **1205-0313** |
| EFI STD/DPS/XT 4x4 13-14 | Arr. | **1205-0307** |
| EFI 4x4 15 | Arr. | **1205-0307** |
| L 500 EFI 4x4 15 | Arr. | **1205-0307** |
| **POUR OUTLANDER MAX 500** | | |
| STD/XT 4x4 06-11 | Arr. | **1205-0314** |
| EFI STD/DPS/XT 4x4 13-14 | Arr. | **1205-0308** |
| EFI 4x4 15 | Arr. | **1205-0308** |
| L MAX 500 EFI 4x4 15 | Arr. | **1205-0308** |
| **POUR RENEGADE 500** | | |
| EFI 4x4 15 | Arr. | **1205-0307** |
| STD 4x4 08 | Arr. | **1205-0313** |
| **POUR OUTLANDER 650** | | |
| STD/XT 4x4 08 | Arr. | **1205-0313** |
| EFI STD/DPS/XT 4x4 13-14 | Arr. | **1205-0307** |
| EFI X mr 4x4 13-15 | Arr. | **1205-0307** |
| EFI 4x4 15 | Arr. | **1205-0307** |
| EFI 6x6 15 | Arr. | **1205-0308** |
| EFI 6x6 15-17 | Arr.-Middle | **1205-0305** |
| **POUR OUTLANDER MAX 650** | | |
| STD/XT 4x4 06-11 | Arr. | **1205-0314** |
| EFI STD/DPS/XT 4x4 13 | Arr. | **1205-0308** |
| EFI STD/DPS/X/XT-P 4x4 14 | Arr. | **1205-0308** |
| EFI 4x4 15 | Arr. | **1205-0308** |
| **POUR COMMANDER 800** | | |
| 800R EFI STD/DPS/XT 4x4 13 | Arr. | **1205-0304** |
| STD/DPS/XT 4x4 14-15 | Arr. | **1205-0311** |
| **POUR OUTLANDER 800** | | |
| STD/XT 4x4 08 | Arr. | **1205-0313** |
| 800R EFI 4x4 15 | Arr. | **1205-0307** |
| 800R EFI STD/DPS/XT/XT-P 4x4 13-14 | Arr. | **1205-0307** |
| **POUR OUTLANDER MAX 800** | | |
| STD/XT 4x4 06-10 | Arr. | **1205-0314** |
| 800R EFI DPS/XT/XT-P 4x4 13-14 | Arr. | **1205-0308** |
| 800R EFI 4x4 15 | Arr. | **1205-0308** |
| **POUR RENEGADE 800** | | |
| 800R EFI 4x4 15 | Arr. | **1205-0307** |
| 800R EFI STD/X xc 4x4 13-14 | Arr. | **1205-0307** |
| STD/X 4x4 08 | Arr. | **1205-0313** |
| **POUR COMMANDER 1000** | | |
| LTD 4x4 13 | Arr. | **1205-0304** |
| LTD 4x4 14-15 | Arr. | **1205-0311** |
| STD/DPS/XT/XT-P 4x4 14-15 | Arr. | **1205-0311** |
| MAX 1000 LTD 4x4 15 | Arr. | **1205-0311** |
| MAX 1000 DPS/XT 4x4 14-15 | Arr. | **1205-0311** |
| EFI STD/DPS/XT/X 4x4 13 | Arr. | **1205-0304** |
| **POUR MAVERICK 1000** | | |
| STD/X rs 4x4 13 | Arr. | **1205-0312** |
| STD/X rs/X rs DPS 4x4 14-15 | Arr. | **1205-0312** |
| X mr 4x4 14-15 | Arr. | **1205-0312** |
| X xc 4x4 14-15 | Arr. | **1205-0312** |
| **POUR MAVERICK MAX 1000** | | |
| STD/X rs/DPS - Partie 1 4x4 14 | Arr. | **1205-0312** |
| STD/X rs/DPS 4x4 15-18 | Arr. | **1205-0312** |
| **POUR OUTLANDER 1000** | | |
| EFI 4x4 15 | Arr. | **1205-0307** |
| EFI DPS/XT/XT-P 4x4 13-14 | Arr. | **1205-0305** |
| EFI X mr 4x4 13-14 | Arr. | **1205-0310** |
| EFI 6x6 15 | Arr. | **1205-0308** |
| EFI 6x6 15-17 | Arr.-Middle | **1205-0305** |
| **POUR OUTLANDER MAX 1000** | | |
| EFI 4x4 15 | Arr. | **1205-0308** |
| **POUR RENEGADE 1000** | | |
| EFI 4x4 15 | Arr. | **1205-0307** |
| EFI STD/X xc 4x4 13-14 | Arr. | **1205-0305** |

| MODÈLES | POSITION | RÉF. |
|---|---|---|
| **POLARIS** | | |
| **POUR RANGER 570** | | |
| 570 - R16RMA57A1/A4/A9/L1/E57AS/A9/H57AR 4x4 16 | Av. | **1205-0289** |
| 570 EPS HDPE - R17RMH57A4 4x4 17 | Av. | **1205-0289** |
| 570 EU - R16RMA57F1/N1/EFH/SF1/2N1 4x4 16 | Av. | **1205-0289** |
| EFI - R14RH57AA/AC/AR/6EAZ 4x4 14 | Av. | **1205-0289** |
| EFI Full-Size Crew - R15RUA57AA/E57AC 4x4 15 | Av. | **1205-0290** |
| Full-Size Crew - R16RVA57A1/B1/E57A9/B9 4x4 16 | Av. | **1205-0290** |
| Intl - R14RH57FX 4x4 14 | Av. | **1205-0289** |
| Mid-Size - R15RMA57AA/AR/AZ/AC/ER 4x4 15 | Av. | **1205-0289** |
| **POUR RANGER 900 CREW** | | |
| 6P SP - R17RVA87A1/B1/E87A9/B9 4x4 17 | Av. | **1205-0290** |
| 6P SP - R17RVA87A1/E87A9 4x4 17 | Av. | **1205-0290** |
| Toutes options - R14WH88A/9EA 4x4 14 | Av. | **1205-0290** |
| Toutes options - R15RUA87/E87 4x4 15 | Av. | **1205-0290** |
| Toutes options - R16RUA/RUE/RVA/RVE 4x4 16 | Av. | **1205-0290** |
| **POUR RANGER 1000** | | |
| Crew 1000 XP 6P/PS/NB/MD - R17RVE99NY 4x4 17 | Av. | **1205-0290** |
| Crew 1000 XP PS toutes les options - R17RV_99 4x4 17 | Av. | **1205-0290** |
| Crew 1000XP PS -R17RVA99A1/E99A9/ E99AS/E99AY/M99AM/U99AV 4x4 17 | Av. | **1205-0290** |
| Diesel Crew - R15RUAD1AA 4x4 15 | Av. | **1205-0290** |
| Diesel Crew - R16RVAD1A1 4x4 16 | Av. | **1205-0290** |
| Diesel Crew - R17RVAD1A1 4x4 17 | Av. | **1205-0290** |
| Diesel Crew MD POL - R17RVAD1N1 4x4 17 | Av. | **1205-0290** |
| **POUR RANGER ETX** | | |
| R15RMA32AA/AJ 4x4 15 | Av. | **1205-0297** |
| R16RMA32A1/A2 4x4 16 | Av. | **1205-0297** |
| EU - R15RMA32FA 4x4 15 | Av. | **1205-0297** |
| **POUR RZR XP 1000** | | |
| (R06) - Z16VDE99AF/AM/LM/M99AM 4x4 16 | Arr. | **1205-0295** |
| EU/MD (R03) - Z16VDE99FM/NM 4x4 16 | Arr. | **1205-0295** |
| INTL - Z15VDE99FV 4x4 15 | Arr. | **1205-0295** |
| Z15VDE99AT/AL/AV/AW/AA 4x4 15 | Arr. | **1205-0295** |
| RZR XP 1000 20 | Av. | **1205-0424** |
| RZR XP 1000 EPS 14-18 | Av. | **1205-0424** |
| RZR XP 1000 EPS Gold Matte Metallic LE 17 | Av. | **1205-0424** |
| RZR XP 1000 EPS High Lifter Edition 15-18 | Av. | **1205-0424** |
| RZR XP 1000 EPS Ride Command Edition 18 | Av. | **1205-0424** |
| RZR XP 1000 EPS Trails et Rock Edition 18 | Av. | **1205-0424** |
| RZR XP 1000 EPS Velocity Blue LE 17 | Av. | **1205-0424** |
| RZR XP 1000 High Lifter Edition 20 | Av. | **1205-0424** |
| RZR XP 1000 Limited Edition 20 | Av. | **1205-0424** |
| RZR XP 1000 Premium 20 | Av. | **1205-0424** |
| RZR XP 1000 Trails et Rock Edition 20 | Av. | **1205-0424** |
| **POUR RZR XP 4 1000** | | |
| 4 1000 - Z15VFE99AT/AV/AP 4x4 15 | Arr. | **1205-0295** |
| 4 1000 (R07) - Z16VFE99AF/AS/AM/M99AM 4x4 16 | Arr. | **1205-0295** |
| 4 1000/PS - Z146T1EAM/EAW 4x4 14 | Arr. | **1205-0295** |
| **POUR GENERAL 1000** | | |
| General 1000 EPS 16-17 | Av. | **1205-0424** |
| General 1000 EPS Deluxe 16-17 | Av. | **1205-0424** |
| General 1000 EPS Hunter Edition 17 | Av. | **1205-0424** |
| General 1000 EPS Ride Command Edition 17 | Av. | **1205-0424** |
| **POUR SPORTSMAN ACE** | | |
| ACE - A14BH33AJ 4x4 14 | Av. | **1205-0293** |
| ACE 325 EFI - A15DAA32AA/AJ 4x4 15 | Av. | **1205-0293** |
| ACE 325 Euro - A15DAA32EA/EJ 4x4 15 | Av. | **1205-0293** |
| ACE 325 HD - A15DAH32EJ 4x4 15 | Av. | **1205-0293** |
| ACE 570 EFI - A15DAA57AJ/AH 4x4 15 | Av. | **1205-0293** |
| ACE 570 Euro - A15DAA57EJ/EH 4x4 15 | Av. | **1205-0293** |
| ACE Euro- A14BH33FJ 4x4 14 | Av. | **1205-0293** |
| **YAMAHA** | | |
| **POUR GRIZZLY 660** | | |
| Grizzly 660 4x4 (tous) 03-08 | Av. | **1205-0303** |

Tous les produits avec une référence **MAGENTA GRAS** sont nouveaux en 2026.

1205-0395

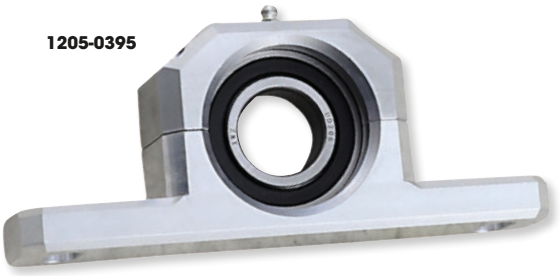

1205-0328

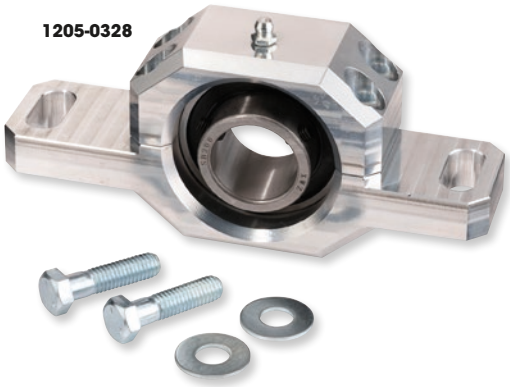

## SUPPORTS DE ROULEMENT D'ARBRE DE TRANSMISSION EN ALUMINIUM USINÉ

- Boîtier en aluminium 6061 taillé dans la masse
- Roulement haute vitesse graissable
- Réduit les risques d'alignement incorrect de la ligne d'arbre de transmission
- Consolide l'ensemble
- Plus efficace et plus durable que le roulement de moyeu d'origine
- Instructions et kit de montage inclus

| MODÈLES | RÉF. |
|---|---|
| **CAN-AM** | |
| Defender MAX HD5/HD8/HD10 (Max uniquement) 18-19 | **1205-0395** |
| Defender MAX HD8 (MAX uniquement) 20 | **1205-0395** |
| Maverick Trail 800/1000 19-21 | **1205-0395** |
| Maverick X3 (tous) 17-21 | **1205-0395** |
| Defender HD10 (tous) 20-21 | **1205-0395** |
| Maverick Sport 1000 19-21 | **1205-0395** |

| MODÈLES | RÉF. |
|---|---|
| **POLARIS** | |
| RZR 900 (tous) 15-21 | **1205-0328** |
| RZR Turbo (tous) 16-17 | **1205-0328** |
| General 1000 (tous) 16-21 | **1205-0328** |
| RZR XP 1000 (tous) 14-21 | **1205-0328** |
| Roulement de remplacement pour RÉF. 1205-0328 | **1205-0338** |

1205-0232



## ASSEMBLAGES DE ROULEMENT D'ARBRE DE TRANSMISSION CENTRAUX

- Plus agressif que le joint d'origine
- Plus efficace que l'origine pour garder la boue et l'eau en-dehors du roulement
- Vendu par assemblage complet

| MODÈLES | RÉF. |
|---|---|
| **ARCTIC CAT** | |
| Wildcat Sport 15-16 | **1205-0418** |
| Wildcat Sport LTD 15-19 | **1205-0418** |
| Wildcat Sport SE 17 | **1205-0418** |
| Wildcat Sport XT 15-19 | **1205-0418** |
| Wildcat Trail 14-19 | **1205-0418** |
| Wildcat Trail LTD 15-20 | **1205-0418** |
| Wildcat Trail SE 16-17 | **1205-0418** |
| Wildcat Trail XT 14-20 | **1205-0418** |
| Prowler Pro Crew 20-24 | **1205-0418** |
| Prowler Pro Crew XT 19 | **1205-0418** |
| Wildcat 4X LTD 18 | **1205-0418** |
| Wildcat X EPS 18-19 | **1205-0418** |
| Wildcat X LTD EPS 18-19 | **1205-0418** |
| Wildcat 1000 Dernière construction 13 | **1205-0418** |
| Wildcat 1000 14-15 | **1205-0418** |
| Wildcat 4 13-14 | **1205-0418** |
| Wildcat 4 LTD 14 | **1205-0418** |
| Wildcat 4X 14-16 | **1205-0418** |
| Wildcat 4X LTD 14-18 | **1205-0418** |
| Wildcat GT 13 | **1205-0418** |
| Wildcat LTD 13-14 | **1205-0418** |
| Wildcat X 13-16 | **1205-0418** |
| Wildcat X LTD 14-16 | **1205-0418** |
| Wildcat X SE 16 | **1205-0418** |
| Wildcat XX EPS 18-24 | **1205-0418** |
| Wildcat XX LTD EPS 18-19 | **1205-0418** |
| Wildcat XX XT EPS 19 | **1205-0418** |

| MODÈLES | RÉF. |
|---|---|
| **CAN-AM** | |
| Commander 700 DPS 22-24, | **1205-0327** |
| Commander 700 XT 22-24 | **1205-0327** |
| Commander MAX 700 DPS 24 | **1205-0327** |
| Commander MAX 700 XT 24 | **1205-0327** |
| Defender MAX 700 22-24 | **1205-0327** |
| Defender MAX 700 DPS 24 | **1205-0327** |
| Maverick Trail 700 22-23 | **1205-0327** |
| Maverick Trail 700 DPS 22-24 | **1205-0327** |
| Commander MAX 800R DPS 16-20 | **1205-0248** |
| Defender MAX 800 DPS 17-21 | **1205-0327** |
| Defender MAX 800 XT 17-21 | **1205-0327** |
| Maverick Trail 800R 18-21 | **1205-0327** |
| Maverick Trail 800R DPS 18-21 | **1205-0327** |
| Defender 900 22-24 | **1205-0327** |
| Defender 900 DPS 22-24 | **1205-0327** |
| Defender 900 DPS CAB 22-24 | **1205-0327** |
| Defender 900 XT 22-24 | **1205-0327** |
| Defender MAX 900 22-24 | **1205-0327** |
| Defender MAX 900 DPS 22-24 | **1205-0327** |
| Defender MAX 900 XT 22-24 | **1205-0327** |
| Maverick X3 17 | **1205-0327** |
| Maverick X3 900 H.O. 18 | **1205-0327** |
| Maverick X3 MAX Turbo 18-24 | **1205-0327** |
| Maverick X3 MAX Turbo R 18-21 | **1205-0327** |
| Maverick X3 MAX DS Turbo R 20 | **1205-0327** |
| Maverick X3 MAX RS Turbo R 20-21 | **1205-0327** |
| Maverick X3 MAX X ds Turbo R 18-19 | **1205-0327** |

| MODÈLES | RÉF. |
|---|---|
| **CAN-AM (SUITE)** | |
| Maverick X3 MAX X rs Turbo R 18-19 | **1205-0327** |
| Maverick X3 MAX X rs Turbo R (avec Smart-Lok) 18 | **1205-0327** |
| Maverick X3 MAX DS Turbo RR 24 | **1205-0327** |
| Maverick X3 MAX RS Turbo RR 24 | **1205-0327** |
| Maverick X3 MAX X ds Turbo RR 20-24 | **1205-0327** |
| Maverick X3 MAX X mr Turbo RR 20-23 | **1205-0327** |
| Maverick X3 MAX X rs Turbo RR 20-24 | **1205-0327** |
| Maverick X3 MAX RS Turbo 24 | **1205-0327** |
| Maverick X3 Turbo 18-20 | **1205-0327** |
| Maverick X3 DS Turbo 64" 21-24 | **1205-0327** |
| Maverick X3 Turbo R 18-21 | **1205-0327** |
| Maverick X3 DS Turbo R 20-21 | **1205-0327** |
| Maverick X3 RS Turbo R 20 | **1205-0327** |
| Maverick X3 X ds Turbo R 18-19 | **1205-0327** |
| Maverick X3 X mr Turbo R 18-19 | **1205-0327** |
| Maverick X3 X rc Turbo R 18-19 | **1205-0327** |
| Maverick X3 X rs Turbo R 18-19 | **1205-0327** |
| Maverick X3 X rs Turbo R (avec Smart-Lok) 18 | **1205-0327** |
| Maverick X3 DS Turbo RR 22-24 | **1205-0327** |
| Maverick X3 RS Turbo RR 22-24 | **1205-0327** |
| Maverick X3 X ds Turbo RR 20-24 | **1205-0327** |
| Maverick X3 X mr Turbo RR 20-21 | **1205-0327** |
| Maverick X3 X mr Turbo RR (64"/72") 22-24 | **1205-0327** |
| Maverick X3 R X rc Turbo R 20-21 | **1205-0327** |

**Suite de la section ASSEMBLAGES DE ROULEMENT D'ARBRE DE TRANSMISSION CENTRAUX page suivante.**

Tous les produits avec une référence **MAGENTA GRAS** sont nouveaux en 2026.

# ASSEMBLAGES DE ROULEMENT D'ARBRE DE TRANSMISSION CENTRAUX (SUITE)

| MODÈLES | RÉF. |
|---|---|
| **CAN-AM (SUITE)** | |
| Maverick X3 X rc Turbo RR (64"/72") 22-24 | 1205-0327 |
| Maverick X3 X rs Turbo RR 20-24 | 1205-0327 |
| Maverick X3 RS Turbo 24 | 1205-0327 |
| Maverick X3 X mr Turbo 18-21 | 1205-0327 |
| Maverick X3 X rc Turbo 18-21 | 1205-0327 |
| Maverick X3 X ds/rs 17 | 1205-0327 |
| Commander 1000R DPS 21-24 | 1205-0327 |
| Commander 1000R X mr 22-24 | 1205-0327 |
| Commander 1000R XT 21-24 | 1205-0327 |
| Commander 1000R XT-P 21-24 | 1205-0327 |
| Commander MAX 1000 DPS 14-17 | 1205-0248 |
| Commander MAX LTD 1000 15-17 | 1205-0248 |
| Commander MAX 1000 15-17 | 1205-0248 |
| Commander MAX 1000 XT 14-17 | 1205-0248 |
| Commander MAX 1000R DPS 18-19 | 1205-0248 |
| Commander MAX 1000R DPS 21-24 | 1205-0327 |
| Commander MAX 1000R LTD 18-20 | 1205-0248 |
| Commander MAX 1000R X mr 24 | 1205-0327 |
| Commander MAX 1000R XT 18-20 | 1205-0248 |
| Commander MAX 1000R XT 21-24 | 1205-0327 |
| Commander MAX 1000R XT-P 22-24 | 1205-0327 |
| Defender 1000 DPS 20-24 | 1205-0327 |
| Defender 1000 6x6 DPS 20-24 | 1205-0327 |
| Defender 1000 LTD CAB 21-24 | 1205-0327 |
| Defender 1000 LTD CAB 6x6 22-24 | 1205-0327 |
| Defender PRO 1000 DPS 20-24 | 1205-0327 |
| Defender PRO 1000 Lone Star 21-22 | 1205-0327 |
| Defender PRO 1000 LTD 22-23 | 1205-0327 |
| Defender PRO 1000 LTD CAB 21-24 | 1205-0327 |
| Defender PRO 1000 XT 20-24 | 1205-0327 |
| Defender 1000 X mr/XT 20-24 | 1205-0327 |
| Defender 6x6 1000 XT 21-24 | 1205-0327 |
| Defender 1000 XT CAB 20 | 1205-0327 |
| Defender 1000 XT-P 20 | 1205-0327 |
| Defender MAX 1000 18-19 | 1205-0327 |
| Defender MAX 1000 DPS 17-24 | 1205-0327 |
| Defender MAX 1000 Lone Star 18-24 | 1205-0327 |
| Defender MAX 1000 Lone Star 22-24 | 1205-0327 |
| Defender MAX 1000 LTD 21 | 1205-0327 |
| Defender MAX 1000 LTD CAB 20-24 | 1205-0327 |
| Defender MAX 1000 X mr 19-24 | 1205-0327 |
| Defender MAX 1000 XT 17-24 | 1205-0327 |
| Defender MAX 1000 XT CAB 18-19 | 1205-0327 |
| Maverick 1000R X ds Turbo 15-17 | 1205-0248 |
| Maverick 1000R X ds 15-16 | 1205-0248 |
| Maverick MAX 1000R 14-18 | 1205-0248 |
| Maverick MAX 1000R Turbo 16-17 | 1205-0248 |
| Maverick MAX 1000R X ds/rs Turbo 15-17 | 1205-0248 |
| Maverick MAX 1000R X ds 15-16 | 1205-0248 |
| Maverick MAX 1000R X mr 17-18 | 1205-0248 |
| Maverick MAX 1000R X rs 14-15 | 1205-0248 |
| Maverick Sport 1000 19-22 | 1205-0327 |
| Maverick Sport 1000 DPS 19-20 | 1205-0327 |
| Maverick Sport 1000R DPS 19-24 | 1205-0327 |
| Maverick Sport 1000R X mr 19-24 | 1205-0327 |
| Maverick Sport 1000R X rc 19-24 | 1205-0327 |
| Maverick Sport 1000R X xc 20-23 | 1205-0327 |
| Maverick Sport MAX 1000R DPS 19-24 | 1205-0327 |
| Maverick Trail 1000 18-20 | 1205-0327 |
| Maverick Trail 1000 DPS 18-24 | 1205-0327 |
| **POLARIS** | |
| Ranger Crew 4x4 500 11-12 | 1205-0247 |
| Ranger Crew 4x4 500 (Mid-Size) 13 | 1205-0247 |
| PRO XD 570 (Mid-Size) Gas Crew 22-24 | 1205-0248 |
| Ranger Crew 570 14-21 | 1205-0248 |
| Ranger Crew 570 Camo 15-20 | 1205-0248 |
| Ranger Crew 570 EPS 14-20 | 1205-0248 |
| Ranger Crew 570 Full-Size 15-16 | 1205-0248 |
| Ranger Crew 570 Premium 21 | 1205-0248 |
| Ranger Crew 570 SP Premium 22 | 1205-0248 |
| Ranger Crew 570-6 EPS Pursuit Camo 16 | 1205-0248 |
| Ranger Crew 570-6 (Full-Size) 16-24 | 1205-0248 |

| MODÈLES | RÉF. |
|---|---|
| **POLARIS (SUITE)** | |
| Ranger Crew SP 570 22-24 | 1205-0248 |
| Ranger Crew SP 570 NorthStar 22-24 | 1205-0248 |
| Ranger XP 570 (Full-Size) Camo 16 | 1205-0248 |
| Ranger XP 570 (Full-Size) EPS 16 | 1205-0248 |
| Ranger Crew 800 EFI 4x4 10 | 1205-0418 |
| Ranger Crew 4x4 800 EFI 11-14 | 1205-0247 |
| RZR 4 800 10 | 1205-0418 |
| RZR 4 800 11-14 | 1205-0232 |
| PRO XD 900 (Full-Size) Diesel 22-24 | 1205-0248 |
| PRO XD 900 (Full-Size) Diesel Crew 22-24 | 1205-0248 |
| Ranger 900D HIPPO MPS 14 | 1205-0232 |
| Ranger Crew 900 14-19 | 1205-0248 |
| Ranger Crew 900 EPS 14-15 | 1205-0248 |
| Ranger Crew Diesel 900 4x4 12-14 | 1205-0232 |
| Ranger Crew XP 900 16-19 | 1205-0248 |
| Ranger Diesel 900 4x4 11-14 | 1205-0232 |
| RZR 4 900 15-18 | 1205-0248 |
| RZR XP 4 900 12-14 | 1205-0248 |
| RZR XP 4 Jagged X 13 | 1205-0248 |
| RZR 900 Trail 50" 15-17 | 1205-0248 |
| RZR 900 Trail 50" 18-20 | 1205-0248 |
| RZR 900 Trail 50" EPS 18-20 | 1205-0248 |
| RZR 900 Trail 50" MD 17 | 1205-0248 |
| RZR 900 RZR S 60" 15-20 | 1205-0248 |
| RZR 900 Trail Premium 21-23 | 1205-0248 |
| RZR 900 Trail S Sport 21-24 | 1205-0248 |
| RZR 900 Trail Sport 21-24 | 1205-0248 |
| RZR 900 Trail Ultimate 21-24 | 1205-0248 |
| RZR XP 900 11 | 1205-0232 |
| RZR XP 900 12-14 | 1205-0248 |
| RZR Pro XP 20 | 1205-0419 |
| RZR Pro XP 4 20 | 1205-0419 |
| RZR Pro XP 4 Premium 20 | 1205-0419 |
| RZR Pro XP 4 Premium 21-24 | 1205-0248 |
| RZR Pro XP 4 Sport 21-24 | 1205-0248 |
| RZR Pro XP 4 Ultimate 20 | 1205-0419 |
| RZR Pro XP 4 Ultimate 21-24 | 1205-0248 |
| RZR Pro XP Premium 20 | 1205-0419 |
| RZR Pro XP Ultimate 20 | 1205-0419 |
| RZR Turbo S 21 | 1205-0419 |
| RZR Turbo S 4 21 | 1205-0419 |
| RZR Turbo S 4 Velocity 21 | 1205-0419 |
| XP Turbo S Velocity 21 | 1205-0419 |
| RZR XP 4 Turbo 16-21 | 1205-0248 |
| RZR XP 4 Turbo LE 19 | 1205-0248 |
| RZR XP 4 Turbo S 19-20 | 1205-0419 |
| RZR XP 4 Turbo S Velocity 19-20 | 1205-0419 |
| RZR XP Turbo 16-21 | 1205-0248 |
| RZR XP Turbo MD 16 | 1205-0248 |
| RZR XP Turbo S 18-20 | 1205-0419 |
| RZR XP Turbo S Velocity 20 | 1205-0419 |
| General 1000 EPS 16-19 | 1205-0248 |
| General 1000 EPS Deluxe 18-22 | 1205-0248 |
| General 1000 EPS Deluxe Ride Command 20 | 1205-0248 |
| General 1000 EPS Hunter Edition 18-19 | 1205-0248 |
| General 1000 EPS Limited Edition 19 | 1205-0248 |
| General 1000 EPS Premium 18-24 | 1205-0248 |
| General 1000 EPS Ride Command 18-19 | 1205-0248 |
| General 1000 EPS Sport 20-24 | 1205-0248 |
| General 4 1000 EPS 17-20 | 1205-0248 |
| General 4 1000 EPS Deluxe 21-22 | 1205-0248 |
| General 4 1000 EPS Premium 21-22 | 1205-0248 |
| General 4 1000 EPS Ride Command 18-20 | 1205-0248 |
| General XP 1000 EPS Deluxe 20-22 | 1205-0248 |
| General XP 1000 EPS Factory Custom Edition 21 | 1205-0248 |
| General XP 1000 EPS Premium 23-24 | 1205-0248 |
| General XP 1000 EPS Sport 23-24 | 1205-0248 |
| General XP 1000 EPS Ultimate 23-24 | 1205-0248 |
| General XP 4 1000 EPS Deluxe 20-22 | 1205-0248 |
| General XP 4 1000 EPS Factory Custom Edition 21 | 1205-0248 |

| MODÈLES | RÉF. |
|---|---|
| **POLARIS (SUITE)** | |
| General XP 4 1000 EPS Premium 23-24 | 1205-0248 |
| General XP 4 1000 EPS Sport 23-24 | 1205-0248 |
| General XP 4 1000 EPS Ultimate 23-24 | 1205-0248 |
| PRO XD 1000 (Full-Size) Gas 22-24 | 1205-0248 |
| PRO XD 1000 (Full-Size) Gas Crew 22-24 | 1205-0248 |
| Ranger 1000/EPS 20 | 1205-0248 |
| Ranger 1000 EPS BASE 18-19 | 1205-0248 |
| Ranger 1000 EPS Camo 20 | 1205-0248 |
| Ranger 1000 EPS (Full-Size) 20 | 1205-0248 |
| Ranger 1000 EPS HD MD 19 | 1205-0248 |
| Ranger 1000 EPS Texas Edition 20 | 1205-0248 |
| Ranger 1000 Premium 20 | 1205-0248 |
| Ranger 1000 Premium Winter Prep 20 | 1205-0248 |
| Ranger Crew 1000 20-24 | 1205-0248 |
| Ranger Crew 1000 EPS Camo 20 | 1205-0248 |
| Ranger Crew 1000 EPS (Full-Size) 20 | 1205-0248 |
| Ranger Crew 1000 EPS (Full-Size) 23-24 | 1205-0248 |
| Ranger Crew 1000 EPS Premium 20-23 | 1205-0248 |
| Ranger Crew Diesel 1000 15-18 | 1205-0248 |
| Ranger Crew XP 1000 17 | 1205-0248 |
| Ranger Crew XP 1000 EPS 17-18 | 1205-0248 |
| Ranger Crew XP 1000 EPS 19-20 | 1205-0248 |
| Ranger Crew XP 1000 EPS Mud 19-20 | 1205-0248 |
| Ranger Crew XP 1000 EPS NorthStar 18-20 | 1205-0248 |
| Ranger Crew XP 1000 EPS Premium 20 | 1205-0248 |
| Ranger Crew XP 1000 EPS Texas Edition 20 | 1205-0248 |
| Ranger Crew XP 1000 High Lifter 17-18 | 1205-0248 |
| Ranger Crew XP 1000 Hunter 17 | 1205-0248 |
| Ranger Crew XP 1000 NorthStar 17 | 1205-0248 |
| Ranger Crew XP 1000 Premium 21-24 | 1205-0248 |
| Ranger Crew XP 1000 Trail Boss 21-24 | 1205-0248 |
| Ranger XP 1000 EPS 18-20 | 1205-0248 |
| Ranger XP 1000 EPS Mud 19-20 | 1205-0248 |
| Ranger XP 1000 EPS NorthStar 20-21 | 1205-0248 |
| Ranger XP 1000 EPS Premium 19-24 | 1205-0248 |
| Ranger XP 1000 High Lifter 22 | 1205-0248 |
| Ranger XP 1000 NorthStar 22-24 | 1205-0248 |
| RZR 1000 Trail (60") 16-21 | 1205-0248 |
| RZR 1000 Trail S Premium 21-23 | 1205-0248 |
| RZR 1000 Trail S Ultimate 21-24 | 1205-0248 |
| RZR RS1 18-22 | 1205-0248 |
| RZR S 4 1000 19-20 | 1205-0248 |
| RZR XP 1000 14-20 | 1205-0248 |
| RZR XP 1000 Dynamix 19 | 1205-0248 |
| RZR XP 1000 High Lifter 15-22 | 1205-0248 |
| RZR XP 1000 LE 20 | 1205-0248 |
| RZR XP 1000 Premium 20-23 | 1205-0248 |
| RZR XP 1000 Ride Command 17-19 | 1205-0248 |
| RZR XP 1000 Sport 21-23 | 1205-0248 |
| RZR XP 1000 Trails & Rocks 17-22 | 1205-0248 |
| RZR XP 4 1000 14-20 | 1205-0248 |
| RZR XP 4 1000 Dynamix 19 | 1205-0248 |
| RZR XP 4 1000 High Lifter 17-22 | 1205-0248 |
| RZR XP 4 1000 Premium 21-23 | 1205-0248 |
| RZR XP 4 1000 Premium 24 | 1205-0419 |
| RZR XP 4 1000 Ride Command 18-19 | 1205-0248 |
| RZR XP 4 1000 Sport 21-23 | 1205-0248 |
| RZR XP 4 1000 Sport 24 | 1205-0419 |
| RZR XP 4 1000 Ultimate 24 | 1205-0419 |
| Ranger XD 1500 Crew NorthStar Ultimate 24 | 1205-0419 |
| Ranger XD 1500 Crew Premium 24 | 1205-0419 |
| Ranger XD 1500 NorthStar Premium 24 | 1205-0419 |
| Ranger XD 1500 NorthStar Ultimate 24 | 1205-0419 |
| Ranger XD 1500 Premium 24 | 1205-0419 |
| RZR Pro R 4 Premium 22-24 | 1205-0248 |
| RZR Pro R 4 Sport 22 | 1205-0248 |
| RZR Pro R 4 Ultimate 22-24 | 1205-0248 |
| RZR Pro R 4 Ultimate Launch Edition 22 | 1205-0248 |

Tous les produits avec une référence **MAGENTA GRAS** sont nouveaux en 2026.

## ASSEMBLAGES DE ROULEMENT D'ARBRE DE TRANSMISSION RENFORCÉS

- La pièce de rechange haute qualité protège l'extrémité du support de direction de l'humidité et de la saleté qui peuvent entraîner des dommages et générer des coûts de réparation
- Protège la rotule de direction intérieure
- Pièce de rechange recommandée si le soufflet est endommagé ou en cas d'installation de nouvelles rotules de direction ou de nouveaux assemblages
- Également appelé roulement de maneton d'hélice ou roulement flexible
- Vendu par assemblage complet avec roulement et patte de fixation

1205-0277



1205-0396



| MODÈLES | RÉF. |
|---|---|
| **CAN-AM** | |
| 800 Commander MAX DPS 17-20 | **1205-0277** |
| 1000 Commander MAX (tous) 14-20 | **1205-0277** |
| 1000 Maverick MAX (tous) 14-18 | **1205-0277** |
| 1000 Maverick MAX Turbo/X ds/X rs 17 | **1205-0277** |
| **POL ARIS** | |
| 570 Ranger Crew Mid-Size 14-17 | **1205-0396** |
| 570 Ranger Crew Ful 15-18 | **1205-0396** |
| 570-4 Ranger Crew Mid-Size/EPS 18-21 | **1205-0396** |
| 570-6 Ranger Crew Full-Size 19-21 | **1205-0396** |
| 900 Ranger Crew 14-17 | **1205-0396** |
| 900 Ranger Crew/EPS 18-19 | **1205-0396** |
| 900 RZR 14 | **1205-0277** |
| 900 RZR 50"/55"/60" 15-17 | **1205-0396** |
| 900 RZR 50"/EPS 18-19 | **1205-0396** |

| MODÈLES | RÉF. |
|---|---|
| **POLARIS (SUITE)** | |
| 900 RZR 50"/Fox Edition/ Premium Edition 20 | **1205-0396** |
| 900 RZR 4 14 | **1205-0277** |
| 900 RZR 4 15-18 | **1205-0396** |
| 900 RZR S 60" Premium 20 | **1205-0396** |
| 900 RZR S 60"/EPS 18-20 | **1205-0396** |
| 900 RZR XP 12-13 | **1205-0277** |
| 900 RZR XP 4 12-13 | **1205-0277** |
| RZR XP Turbo (sauf S) 18-21 | **1205-0343** |
| RZR XP 4 Turbo (sauf S) 18-21 | **1205-0344** |
| 1000 General 16-17 | **1205-0277** |
| 1000 General 18-21 | **1205-0396** |
| 1000 General 4 18-21 | **1205-0396** |
| 1000 Ranger Crew (61 ch) 20 | **1205-0396** |

| MODÈLES | RÉF. |
|---|---|
| **POLARIS (SUITE)** | |
| 1000 Ranger Diesel Crew (avant le 17/09/15) 18 | **1205-0396** |
| 1000 Ranger Diesel Crew 15-17 | **1205-0396** |
| 1000 Ranger XP 18 | **1205-0396** |
| 1000 Ranger XP Crew 17 | **1205-0396** |
| 1000 Ranger XP Crew 18-20 | **1205-0396** |
| 1000 RZR S 60" 16-20 | **1205-0396** |
| 1000 RZR S 4 19-20 | **1205-0396** |
| 1000 RZR XP 14 | **1205-0277** |
| 1000 RZR XP 15-21 | **1205-0396** |
| 1000 RZR XP 4 14-21 | **1205-0396** |
| 1000 RZR XP Turbo 16-17 | **1205-0277** |
| 1000 RZR XP Turbo 4 17 | **1205-0277** |
| Ranger Diesel Crew (après le 17/09/15) 18 | **1205-0396** |

## ARBRES DE TRANSMISSION AVEC CROISILLON

### POUR POLARIS

- En acier SCR440
- Complément idéal en cas de réparation de joint universel de cardan
- Fabrication selon les spécifications d'origine

1205-0358



1205-0354



### ARBRE DE TRANSMISSION AVANT

| MODÈLES | CROISILLON + JOINT UNIVERSEL AVANT | CROISILLON + JOINT UNIVERSEL ARRIÈRE |
|---|---|---|
| Ranger EV 12-22 | **1205-0357** | - |
| 300 Hawkeye 06-07 | **1205-0357** | **1205-0355** |
| 300 Sportsman 08-10 | **1205-0357** | **1205-0355** |
| 325 ACE 14-15 | **1205-0362** | **1205-0358** |
| Ranger ETX 15-16 | **1205-0362** | - |
| 325 Magnum 4x4 00-02 | **1205-0357** | **1205-0355** |
| 325 Magnum 4x4 HDS 00-01 | **1205-0357** | **1205-0355** |
| 325 Magnum 4x4 HDS II 00 | **1205-0357** | **1205-0355** |
| 325 Xpedition 00-02 | **1205-0357** | **1205-0355** |
| 330 ATP 04-05 | **1205-0357** | **1205-0355** |
| 330 Magnum 4x4 03-06 | **1205-0357** | **1205-0355** |
| 335 Sportsman 99-00 | **1205-0357** | **1205-0355** |
| 400 Scrambler 98-02 | **1205-0357** | **1205-0355** |
| 400 Sportsman 01-05 | **1205-0357** | **1205-0355** |
| 400 Sportsman H.O. 08-10 | **1205-0357** | **1205-0355** |
| 400 Xplorer 99-02 | **1205-0357** | **1205-0355** |
| 425 Xpedition 00-02 | **1205-0357** | **1205-0355** |
| 450 Sportsman 06-07 | **1205-0357** | **1205-0355** |
| 500 ACE 17-19 | **1205-0362** | **1205-0358** |
| 500 Magnum Std/HDS 4x4 00-03 | **1205-0357** | **1205-0355** |
| 500 Magnum 99-02 | **1205-0357** | **1205-0355** |
| 500 Magnum RMK 02 | **1205-0357** | **1205-0355** |
| 500 ATP 04-05 | **1205-0357** | **1205-0355** |
| 500 Ranger 2x4/4x4 10 | **1205-0357** | - |
| 500 Ranger 2x4/4x4 06-09 | **1205-0357** | **1205-0355** |
| 500 Ranger 2x4/4x4 04-05 | **1205-0357** | **1205-0355** |
| 500 Ranger 2x4/4x4 99-03 | **1205-0357** | **1205-0355** |
| 500 Ranger Crew 11-12 | **1205-0357** | **1205-0360** |
| 500 Ranger Crew Mid-Size 13 | **1205-0357** | **1205-0360** |
| 500 Ranger 6x6 Series 10 | **1205-0357** | - |
| 500 Scrambler 98-12 | **1205-0357** | **1205-0355** |
| 500 Sportsman 96-07 | **1205-0357** | **1205-0355** |
| 500 Sportsman DUSE 01 | **1205-0357** | **1205-0355** |
| 500 Sportsman DUSE H.O. 01 | **1205-0357** | **1205-0355** |
| 500 Sportsman H.O. 01-08 | **1205-0357** | **1205-0355** |

| MODÈLES | CROISILLON + JOINT UNIVERSEL AVANT | CROISILLON + JOINT UNIVERSEL ARRIÈRE |
|---|---|---|
| 500 Sportsman RSE 99-00 | **1205-0357** | **1205-0355** |
| 500 Sportsman 6x6 00-08 | **1205-0357** | **1205-0355** |
| 500 Sportsman Touring EFI 08 | **1205-0357** | **1205-0355** |
| 500 Sportsman X2 06-08 | **1205-0357** | **1205-0355** |
| 500 Xplorer 97 | **1205-0357** | **1205-0355** |
| 570 ACE 15-19 | **1205-0362** | **1205-0358** |
| 570 Ranger Crew 14-19 | **1205-0362** | - |
| 570 Ranger Mid-Size 14-17 | **1205-0362** | **1205-0358** |
| 570 Ranger Mid-Size 18-19 | - | **1205-0358** |
| 570 Ranger Full-Size 15-16 | **1205-0357** | **1205-0356** |
| 570 Ranger Full-Size 18-20 | **1205-0362** | - |
| 570 Ranger Crew Full-Size 21-23 | - | **1205-0358** |
| 570 RZR 12-17 | **1205-0357** | **1205-0356** |
| 570 RZR S 17 | **1205-0357** | **1205-0356** |
| 600 Sportsman 03-05 | **1205-0357** | **1205-0355** |
| 700 Ranger 06-09 | **1205-0357** | **1205-0355** |
| 700 Ranger Crew 08-09 | **1205-0357** | **1205-0355** |
| 700 Ranger 6x6 06-09 | **1205-0357** | **1205-0355** |
| 700 Sportsman 02-07 | **1205-0357** | **1205-0355** |
| 700 Sportsman MV7 05 | **1205-0357** | **1205-0355** |
| 700 Sportsman X2 08 | **1205-0357** | **1205-0355** |
| 800 Ranger 10-14 | **1205-0357** | - |
| 800 Ranger Crew 10-14 | **1205-0357** | **1205-0360** |
| 800 Ranger 6x6 16 | **1205-0357** | - |
| 800 Ranger 6x6 11-15 | **1205-0357** | **1205-0355** |
| 800 Ranger 6x6 10 | **1205-0357** | - |
| 800 RZR 10-14 | **1205-0357** | - |
| 800 RZR S 09-14 | **1205-0357** | - |
| 800 RZR 4 10-14 | **1205-0357** | **1205-0360** |
| 800 Sportsman 05-07 | **1205-0357** | **1205-0355** |
| 800 Sportsman H.O. 08 | **1205-0357** | **1205-0355** |
| 800 Sportsman Touring 08 | **1205-0357** | **1205-0355** |
| 800 Sportsman X2 07 | **1205-0357** | **1205-0355** |
| 850 Sportsman High Lifter Ed 16-17 | **1205-0357** | - |
| 900 ACE XC 18-19 | - | **1205-0358** |

**Suite de la section ARBRES DE TRANSMISSION AVEC CROISILLON page suivante.**

Tous les produits avec une référence **MAGENTA GRAS** sont nouveaux en 2026.

# ARBRES DE TRANSMISSION AVEC CROISILLON (SUITE)

## ARBRE DE TRANSMISSION AVANT (SUITE)

| MODÈLES | CROISILLON + JOINT UNIVERSEL AVANT | CROISILLON + JOINT UNIVERSEL ARRIÈRE |
|---|---|---|
| 900 Ranger Crew 14-19 | **1205-0362** | - |
| 900 Ranger Diesel 11-14 | **1205-0357** | **1205-0360** |
| 900 Ranger Diesel Crew 12-14 | **1205-0357** | **1205-0360** |
| 900 Ranger XP 13-16 | **1205-0357** | **1205-0356** |
| 900 RZR 50" 15-19 | **1205-0362** | - |
| 900 RZR 55" XC 15-19 | **1205-0362** | - |
| 900 RZR 60" S 15-19 | **1205-0362** | - |
| 900 RZR 11-14 | **1205-0357** | - |
| 900 RZR 4 12-14 | **1205-0357** | **1205-0360** |
| RZR XP Turbo 16-17 | **1205-0354** | - |
| RZR XP Turbo 4 16-17 | **1205-0354** | - |
| 1000 General 16-17 | **1205-0357** | **1205-0356** |

| MODÈLES | CROISILLON + JOINT UNIVERSEL AVANT | CROISILLON + JOINT UNIVERSEL ARRIÈRE |
|---|---|---|
| 1000 Ranger Diesel 15 | **1205-0357** | **1205-0356** |
| 1000 Ranger Diesel 16-17 | **1205-0362** | - |
| 1000 Ranger Diesel Crew 15-18 | **1205-0362** | - |
| 1000 RZR S 16-20 | **1205-0362** | - |
| 1000 RZR S 4 19-20 | **1205-0362** | - |
| 1000 RZR Trail S Premium/ Ultimate 22-23 | **1205-0362** | **1205-0358** |
| 1000 RZR XP 15-17 | **1205-0360** | - |
| 1000 RZR XP 4 14-19 | **1205-0362** | - |
| 1000 RZR XP 20-23 | **1205-0362** | **1205-0358** |
| 1000 Sportsman High Lifter Ed 16-17 | **1205-0357** | - |
| Ranger HST 15-17 | **1205-0362** | - |

## ARBRE DE TRANSMISSION ARRIÈRE

| MODÈLES | CROISILLON + JOINT UNIVERSEL AVANT | CROISILLON + JOINT UNIVERSEL ARRIÈRE |
|---|---|---|
| 500 Ranger 2x4/4x4 06-09 | - | **1205-0355** |
| 500 Ranger 2x4/4x4 04-05 | **1205-0354** | **1205-0355** |
| 500 Ranger 2x4/4x4 99-03 | - | **1205-0355** |
| 570 Ranger Crew 14-19 | - | **1205-0358** |
| 570 Sportsman 6x6 17 | **1205-0354** | **1205-0354** |
| Ranger TM 04-06 | **1205-0354** | **1205-0355** |
| 700 Ranger 6x6 06-09 | - | **1205-0355** |
| 700 Sportsman 02-07 | **1205-0354** | **1205-0354** |
| 700 Sportsman MV7 05 | **1205-0354** | **1205-0354** |
| 800 Ranger 6x6 11-15 | **1205-0354** | - |
| 800 Ranger 6x6 10 | **1205-0354** | - |
| 800 Sportsman 05-07 | **1205-0354** | **1205-0354** |
| 800 Sportsman H.O. 08 | **1205-0354** | **1205-0354** |

| MODÈLES | CROISILLON + JOINT UNIVERSEL AVANT | CROISILLON + JOINT UNIVERSEL ARRIÈRE |
|---|---|---|
| 800 Sportsman 6x6 10-14 | **1205-0354** | **1205-0354** |
| 900 Ranger Crew 14-19 | - | **1205-0358** |
| 900 RZR 50" 15-19 | - | **1205-0358** |
| 900 RZR 55" XC 15-19 | - | **1205-0358** |
| 900 RZR 60" S 15-19 | - | **1205-0358** |
| 900 RZR 4 15-17 | - | **1205-0358** |
| RZR XP Turbo 18-20 | **1205-0361** | - |
| RZR XP Turbo 16-17 | **1205-0361** | - |
| RZR XP Turbo 4 18-20 | **1205-0361** | - |
| RZR XP Turbo 4 16-17 | **1205-0361** | - |
| 1000 Ranger Crew 17-18 | - | **1205-0358** |
| 1000 Ranger Diesel Crew 15-18 | - | **1205-0358** |




ALL BALLS Racing

## STEALTH DRIVE

### ARBRES DE TRANSMISSION ÉQUILIBRÉS DYNAMIQUEMENT

- Équilibrés et échelonnés en tant qu'ensembles 2 pièces complets (le cas échéant) par le fabricant
- La transmission complète est équilibrée afin de réduire le bruit et les vibrations, tout en prolongeant la durée de vie
- Le roulement de moyeu inclus réduit les coûts, facilite l'assemblage et offre une transmission complète prête à être installée
- Les joints universels de cardan graissables permettent la maintenance de l'arbre de transmission
- Conçus avec les mêmes dimensions qu'un arbre de transmission d'origine pour un ajustement garanti
- Prix réduit de 20 à 30 % par rapport aux équipements du fabricant d'origine

| MODÈLES | RÉF. |
|---|---|
| **POLARIS** | |
| Ranger 570 (Full-Size) 15 | **1205-0321** |
| Ranger 570 (Full-Size) Crew 15-16 | **1205-0330** |
| Ranger 570 XP (Full-Size) EPS 16 | **1205-0321** |
| RZR 570 EFI 12-20 | **1205-0321** |
| RZR 570 EFI EPS 18-20 | **1205-0321** |
| RZR 570 EU 15-18 | **1205-0321** |
| RZR 570 S 17 | **1205-0321** |
| RZR 570 Trail 21-22 | **1205-0321** |
| RZR 570 Trail Premium 21 | **1205-0321** |
| RZR 800 08-14 | **1205-0316** |
| RZR S 800 09-14 | **1205-0316** |
| Ranger 900 Crew 14-19 | **1205-0330** |
| Ranger 900 Crew EPS 14-19 | **1205-0330** |
| Ranger 900 XP 13-16 | **1205-0321** |
| Ranger 900 XP Crew 18 | **1205-0330** |
| Ranger 900 XP EU 15-16 | **1205-0321** |
| Ranger 900 XP High Lifter 16 | **1205-0321** |
| RZR 900 Trail 50"/XC 55" 15-17 | **1205-0319** |
| RZR 900 50"/EPS 18-20 | **1205-0319** |
| RZR 900 50" MD 17 | **1205-0319** |
| RZR 900 S 60" 15-20 | **1205-0319** |
| RZR 900 Trail Premium 21-23 | **1205-0319** |
| RZR 900 Trail S Sport 21-25 | **1205-0319** |
| RZR 900 Trail Sport 21-25 | **1205-0319** |
| RZR 900 Trail Ultimate 21-25 | **1205-0319** |
| General 1000 EPS 17 | **1205-0410** |
| General 1000 EPS Deluxe 20 | **1205-0407** |

| MODÈLES | RÉF. |
|---|---|
| **POLARIS (SUITE)** | |
| General 1000 EPS Premium 20 | **1205-0407** |
| General 1000 EPS Sport 20 | **1205-0407** |
| General 4 1000 EPS 17 | **1205-0412** |
| General 4 1000 EPS 18-19 | **1205-0408** |
| General 4 1000 EPS 20 | **1205-0406** |
| General 4 1000 EPS Ridge Command 18-20 | **1205-0408** |
| General XP 1000 EPS 20 | **1205-0407** |
| General XP 4 1000 EPS Deluxe 20-22 | **1205-0406** |
| General XP 4 1000 EPS Factory Custom Edition 21, | **1205-0406** |
| General XP 4 1000 EPS Premium/ Sport/Ultimate 23-25 | **1205-0406** |
| Ranger 1000 Diesel 15-16 | **1205-0321** |
| Ranger 1000 Diesel Crew 15-18 | **1205-0330** |
| Ranger 1000 Diesel EU 15-16 | **1205-0321** |
| Ranger 1000 EPS 20 | **1205-0321** |
| Ranger 1000 EPS BASE 18 | **1205-0405** |
| Ranger 1000 EPS BASE 19 | **1205-0403** |
| Ranger 1000 EPS Crew 20 | **1205-0411** |
| Ranger 1000 EPS (Full-Size) 20 | **1205-0321** |
| Ranger 1000 EPS (Full-Size) Crew 20 | **1205-0411** |
| Ranger 1000 EPS HD MD 19 | **1205-0403** |
| Ranger 1000 EPS Texas Edition 20 | **1205-0403** |
| Ranger XP 1000 Crew 17 | **1205-0330** |
| Ranger XP 1000 Crew EPS 17-18 | **1205-0330** |
| Ranger XP 1000 Crew High Lifter 17-18 | **1205-0330** |

| MODÈLES | RÉF. |
|---|---|
| **POLARIS (SUITE)** | |
| Ranger XP 1000 Crew Hunter 17 | **1205-0330** |
| Ranger XP 1000 Crew NorthStar 17 | **1205-0330** |
| Ranger XP 1000 EPS 18 | **1205-0405** |
| Ranger XP 1000 EPS 19-20 | **1205-0403** |
| Ranger XP 1000 EPS Crew 19-20 | **1205-0404** |
| Ranger XP 1000 EPS Crew Mud 19-20 | **1205-0404** |
| Ranger XP 1000 EPS Crew NorthStar 18 | **1205-0330** |
| Ranger XP 1000 EPS Crew NorthStar 19-20 | **1205-0404** |
| Ranger XP 1000 EPS Crew Texas Edition 20 | **1205-0404** |
| Ranger XP 1000 EPS Mud 20 | **1205-0403** |
| Ranger XP 1000 EPS NorthStar 20 | **1205-0403** |
| Ranger XP 1000 EPS Premium 22 | **1205-0317** |
| RZR 1000 S 60" 16-21 | **1205-0319** |
| RZR 1000 Trail S Premium 21-23, Ultimate 21-25 | **1205-0319** |
| RZR XP 1000 14-20 | **1205-0317** |
| RZR XP 1000 Dynamix 19 | **1205-0317** |
| RZR XP 1000 High Lifter 15-22 | **1205-0317** |
| RZR XP 1000 INTL 15 | **1205-0317** |
| RZR XP 1000 LE 20 | **1205-0317** |
| RZR XP 1000 Premium 20-23 | **1205-0317** |
| RZR XP 1000 Ride Command 17-19 | **1205-0317** |
| RZR XP 1000 Trails & Rocks 17-21 | **1205-0317** |
| **YAMAHA** | |
| YFM660 Grizzly 02-08 | **1205-0315** |

Tous les produits avec une référence **MAGENTA GRAS** sont nouveaux en 2026.



1205-0463



1205-0474

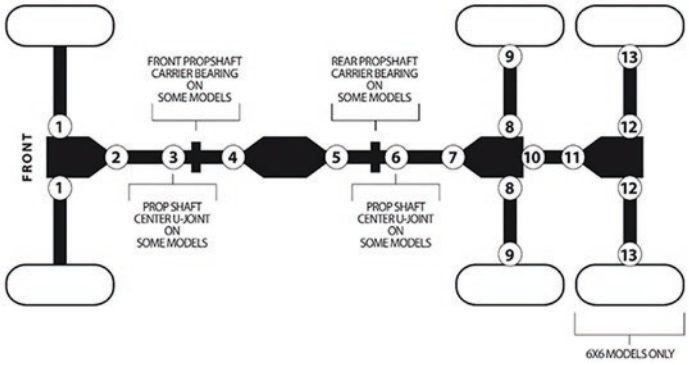


## JOINTS UNIVERSELS DE CARDAN

• Design renforcé

| MODÈLES | LIEU | RÉF. D'ORIGINE | RÉF. |
|---|---|---|---|
| **ARCTIC CAT** | | | |
| 250 4x4 01-05 | 4 | 19-1009 | 1205-0463 |
| 300 4x4 98-05 | 4 | 19-1009 | 1205-0463 |
| 375 4x4 02 | 4 | 19-1003 | 1205-0468 |
| 400 4x4 03-04 | 4 | 19-1003 | 1205-0468 |
| 400 4x4 98-00 | 4 | 19-1009 | 1205-0463 |
| 400 4x4 avec MT 01 | 4,2 | 19-1009 | 1205-0463 |
| 400 4x4 avec MT 02 | 4 | 19-1009 | 1205-0463 |
| 400 FIS 4x4 03-08 | 4 | 19-1003 | 1205-0468 |
| 400 FIS 4x4 avec MT 02 | 4 | 19-1009 | 1205-0463 |
| 400 TBX 4x4 04-06 | 4 | 19-1003 | 1205-0468 |
| 400 TRV 4x4 07 | 4 | 19-1003 | 1205-0468 |
| 400 TRV FIS 4x4 09-13 | 4 | 19-1003 | 1205-0468 |
| 400 VP 4x4 05-06 | 4,2 | 19-1003 | 1205-0468 |
| 450 H1 4x4 10-11 | 4 | 19-1003 | 1205-0468 |
| 450i EFI 4x4 12 | 4 | 19-1003 | 1205-0468 |
| 450i TRV/GT EFI 4x4 12 | 4 | 19-1003 | 1205-0468 |
| 454 4x4 96-98 | 4 | 19-1009 | 1205-0463 |
| 500 4x4 98-99 | 4 | 19-1009 | 1205-0463 |
| 500 4x4 avec AT 00-02 | 4,2 | 19-1009 | 1205-0463 |
| 500 4x4 avec MT 00-01 | 4,2 | 19-1009 | 1205-0463 |
| 500 Alterra TRV 17 | 4 | 19-1003 | 1205-0468 |
| 500 EFI 4x4 13-17 | 4 | 19-1003 | 1205-0468 |
| 500 FIS 4x4 03-09 | 2 | 19-1003 | 1205-0468 |
| 500 FIS 4x4 avec AT 02 | 2 | 19-1009 | 1205-0463 |
| 500 FIS 4x4 avec MT 02 | 2 | 19-1009 | 1205-0463 |
| 500 FIS TBX 4x4 02 | 2,7 | 19-1009 | 1205-0463 |
| 500 FIS TBX 4x4 03-06 | 2 | 19-1009 | 1205-0463 |
| 500 FIS TRV 4x4 03-06 | 2 | 19-1003 | 1205-0468 |
| 500 FIS TRV 4x4 08 | 2 | 19-1003 | 1205-0468 |
| 500 Prowler HDX STD/LTD/XT 14-15 | 4 | 19-1009 | 1205-0463 |
| 500 TRV 4x4 13-15 | 2 | 19-1003 | 1205-0468 |
| 500 XR 15 | 4 | 19-1003 | 1205-0468 |
| 500 XT EFI 4x4 13 | 2 | 19-1003 | 1205-0468 |
| 550 EFI 4x4 13-14 | 2 | 19-1003 | 1205-0468 |
| 550 GT EFI 4x4 12 | 2 | 19-1003 | 1205-0468 |
| 550 H1 FIS 4x4 09-11 | 2 | 19-1003 | 1205-0468 |
| 550 TRV 4x4 13-15 | 2 | 19-1003 | 1205-0468 |
| 550 TRV 4x4 avec AT 09-11 | 2 | 19-1003 | 1205-0468 |
| 550 TRV XT 4x4 13-15 | 4 | 19-1003 | 1205-0468 |
| 550 XT 4x4 17 | 4 | 19-1003 | 1205-0468 |
| 550 XT EFI 4x4 13-15 | 4 | 19-1003 | 1205-0468 |
| 550i EFI 4x4 12 | 2 | 19-1003 | 1205-0468 |
| 550i TRV GT EFI 4x4 12 | 2 | 19-1003 | 1205-0468 |
| 650 H1 4x4 05-11 | 4 | 19-1003 | 1205-0468 |
| 650 H1 Mud Pro 4x4 10-11 | 4 | 19-1003 | 1205-0468 |
| 650 H1 Prowler XT 4x4 06 | 4,2 | 19-1003 | 1205-0468 |
| 650 V2 4x4 04-06 | 4,2 | 19-1003 | 1205-0468 |
| 700 Alterra 17-21 | 4 | 19-1003 | 1205-0468 |
| 700 Diesel 4x4 08-13 | 4 | 19-1003 | 1205-0468 |

| MODÈLES | LIEU | RÉF. D'ORIGINE | RÉF. |
|---|---|---|---|
| **ARCTIC CAT (SUITE)** | | | |
| 700 EFI 4x4 09-14 | 2 | 19-1003 | 1205-0468 |
| 700 EFI Auto 4x4 07-08 | 4,2 | 19-1003 | 1205-0468 |
| 700 GT EFI 4x4 12 | 4 | 19-1003 | 1205-0468 |
| 700 H1 EFI 4x4 08-11 | 4 | 19-1003 | 1205-0468 |
| 700 H1 Mud Pro 4x4 09-11 | 4 | 19-1003 | 1205-0468 |
| 700 H1 TRV 4x4 08 | 4,2 | 19-1003 | 1205-0468 |
| 700 H1 TRV 4x4 09-11 | 2 | 19-1003 | 1205-0468 |
| 700 LTD EFI 4x4 13-14 | 2 | 19-1003 | 1205-0468 |
| 700 Prowler HDX LTD/XT 14-16 | 5,7 | 19-1009 | 1205-0463 |
| 700 TBX 14-17 | 4 | 19-1003 | 1205-0468 |
| 700 TRV LTD 14-15 | 4 | 19-1003 | 1205-0468 |
| 700 TRV SE 16 | 4 | 19-1003 | 1205-0468 |
| 700 TRV XT 14-15 | 4 | 19-1003 | 1205-0468 |
| 700 XT 14 | 4 | 19-1003 | 1205-0468 |
| 700 XT 4x4 13 | 2,4,5,7 | 19-1009 | 1205-0463 |
| 700i Diesel EFI 4x4 12-13 | 4 | 19-1003 | 1205-0468 |
| 700i Mud Pro 4x4 12-17 | 2 | 19-1003 | 1205-0468 |
| 700i TRV Cruiser EFI 4x4 12 | 2 | 19-1003 | 1205-0468 |
| 700i TRV GT EFI 4x4 12 | 2 | 19-1003 | 1205-0468 |
| 1000 Alterra TRV XT 17 | 2,4,5,7 | 19-1003 | 1205-0468 |
| 1000 Cruiser 4x4 12 | 2,4,5,7 | 19-1009 | 1205-0463 |
| 1000 H2 Mud Pro 4x4 10-17 | 2,4,5,7 | 19-1009 | 1205-0463 |
| 1000 H2 Prowler XTZ 4x4 09 | 2,4,5,7 | 19-1009 | 1205-0463 |
| 1000 H2 Thunder Cat 4x4 08 | 4,2 | 19-1003 | 1205-0468 |
| | 5,7 | 19-1009 | 1205-0463 |
| 1000 H2 Thundercat 4x4 09-11 | 2,4,5,7 | 19-1009 | 1205-0463 |
| 1000 Prowler XTZ 4x4 10-13 | 4,2 | 19-1009 | 1205-0463 |
| 1000 TRV GT 4x4 12 | 2,4,5,7 | 19-1009 | 1205-0463 |
| 1000 TRV LTD 4x4 13 | 2,4,5,7 | 19-1009 | 1205-0463 |
| 1000 XT 4x4 13-17 | 2,4,5,7 | 19-1009 | 1205-0463 |
| 1000i GT 4x4 12 | 2,4,5,7 | 19-1009 | 1205-0463 |
| 1000i Mud Pro LTD 4x4 12-13 | 2,4,5,7 | 19-1009 | 1205-0463 |
| **CAN-AM** | | | |
| Outlander 330 2x4 04-05 | 5,7 | 19-1008 | 1205-0473 |
| Outlander 330 4x4 04-05 | 5,7 | 19-1008 | 1205-0473 |
| Outlander 400 2x4 03-05 | 5,7 | 19-1008 | 1205-0473 |
| Outlander 400/MAX 4x4 06-14 | 2,4 | 19-1008 | 1205-0473 |
| | 5,7 | 19-1017 | 1205-0474 |
| Outlander 450 18-23 | 5,7 | 19-1017 | 1205-0474 |
| Outlander/MAX 450 4x4 14-22 | 2,4 | 19-1008 | 1205-0473 |
| Outlander 450 6x6 24 | 5,7 | 19-1017 | 1205-0474 |
| Outlander 450 L MAX 15-16 | 2,4 | 19-1008 | 1205-0473 |
| | 5,7 | 19-1017 | 1205-0474 |
| Outlander 450 MAX EFI 6x6 24 | 5,7 | 19-1017 | 1205-0474 |
| Outlander 500 /MAX 4x4 13 | 5,7 | 19-1017 | 1205-0474 |
| Outlander 500 /MAX 4x4 07-15 | 4 | 19-1008 | 1205-0473 |
| | 5,7 | 19-1017 | 1205-0474 |
| Quest 500 4x4 02-03 | 2,4,5 | 19-1008 | 1205-0473 |
| Quest 500 4x4 04 | 5 | 19-1008 | 1205-0473 |

**Suite de la section JOINTS UNIVERSELS DE CARDAN page suivante.**

Tous les produits avec une référence **MAGENTA GRAS** sont nouveaux en 2026.

# JOINTS UNIVERSELS DE CARDAN (SUITE)

| MODÈLES | LIEU | RÉF. D'ORIGINE | RÉF. |
|---|---|---|---|
| **CAN-AM (SUITE)** | | | |
| Renegade 500 4x4 08-12 | 4 | 19-1008 | 1205-0473 |
| Renegade 500 4x4 08-15 | 5,7 | 19-1017 | 1205-0474 |
| Traxter 500 4x4 99-05 | 245 | 19-1008 | 1205-0473 |
| Traxter 500 HD5 18-19 | 2,4 | 19-1008 | 1205-0472 |
| Outlander 570 L STD/DPS/Hunter/LE 16 | 2,4 | 19-1008 | 1205-0473 |
| Outlander 570 MAX L STD/DPS 16 | 2,4 | 19-1008 | 1205-0473 |
| Outlander 570 X mr 16 | 2,4 | 19-1008 | 1205-0473 |
| Outlander 570 L STD/DPS/ Hunter ed./LE 16 | 5,7 | 19-1017 | 1205-0474 |
| Outlander 570 MAX L STD/DPS 16 | 5,7 | 19-1017 | 1205-0474 |
| Outlander 570 MAX STD/DPS/XT 16-21 | 5,7 | 19-1017 | 1205-0474 |
| Outlander 570 STD/DPS/XT/Hunter16-21 | 5,7 | 19-1017 | 1205-0474 |
| Outlander 570 X mr 16-21 | 5,7 | 19-1017 | 1205-0474 |
| Renegade 570 16-19 | 5,7 | 19-1017 | 1205-0474 |
| Renegade 570 X mr 17-19 | 5,7 | 19-1017 | 1205-0474 |
| Outlander 650 18-23 | 5,7 | 19-1017 | 1205-0474 |
| Outlander 650/MAX 4x4 06-12 | 4 | 19-1008 | 1205-0473 |
| | 5,7 | 19-1017 | 1205-0474 |
| Outlander 650 6x6 15-16, 19-24 | 5,7 | 19-1017 | 1205-0474 |
| Outlander 650 MAX DPS/XT/ North Ed. 13-21 | 5,7 | 19-1017 | 1205-0474 |
| Outlander 650 MAX EFI 6x6 24 | 5,7 | 19-1017 | 1205-0474 |
| Outlander 650 X mr 13-21 | 5,7 | 19-1017 | 1205-0474 |
| Quest 650 4x4 02-03 | 2,4 | 19-1008 | 1205-0473 |
| Quest 650 4x4 02-04 | 5 | 19-1017 | 1205-0474 |
| 650 Renegade EFI 4x4 25 | 5,7 | 19-1017 | 1205-0474 |
| Commander 800/MAX 4x4 11-13 | 2,4 | 19-1008 | 1205-0473 |
| | 5,7 | 19-1017 | 1205-0474 |
| Commander 800/MAX 4x4 14-15 | 2,4 | 19-1017 | 1205-0474 |
| Defender 800 HD8 MAX STD/DPS/XT 16-21 | 2,4 | 19-1008 | 1205-0472 |
| Outlander 800 4x4 STD/DPS/XT/XT-P 12-15 | 5,7 | 19-1017 | 1205-0474 |
| Outlander 800/MAX 4x4 06-11 | 4 | 19-1008 | 1205-0473 |
| | 5,7 | 19-1017 | 1205-0474 |
| Outlander 800 X mr 15 | 5,7 | 19-1017 | 1205-0474 |
| Maverick Trail 800 STD/DPS 18-21 | 2,4 | 19-1008 | 1205-0472 |
| Renegade 800 4x4 07-11 | 4 | 19-1008 | 1205-0473 |
| Renegade 800 4x4 07-15 | 5,7 | 19-1017 | 1205-0474 |
| Outlander 850 MAX XT/XT-P/North 16-18 | 5,7 | 19-1017 | 1205-0474 |
| Outlander 850 STD/DPS/XT/ XT-P/North 16-21 | 5,7 | 19-1017 | 1205-0474 |
| Outlander 850 X mr 16-21 | 5,7 | 19-1017 | 1205-0474 |
| Outlander 850 18-23 | 5,7 | 19-1017 | 1205-0474 |
| Outlander MAX 850 EFI 4x4 24 | 5,7 | 19-1017 | 1205-0474 |
| Renegade 850 /MAX (sauf X mr 17) 16-21 | 5,7 | 19-1017 | 1205-0474 |
| Maverick 900 X3 H.O. 18 | 2,4 | 19-1008 | 1205-0472 |
| Maverick X3 STD/XDS/XRS 17 | 2,3,4 | 19-1008 | 1205-0472 |
| Maverick X3 STD Turbo (120 CH) 18-20 | 2,4 | 19-1008 | 1205-0472 |
| Maverick X3 X mr Turbo (120 CH) 18-20 | 2,4 | 19-1008 | 1205-0472 |
| Maverick X3 X rc Turbo (120 CH) 18-20 | 2,4 | 19-1008 | 1205-0472 |
| Maverick X3 STD/XDS/X rs Turbo R (172 CH) 18-20 | 2,4 | 19-1008 | 1205-0472 |
| Maverick X3 X mr Turbo R (172 CH) 18-20 | 2,4 | 19-1008 | 1205-0472 |
| Maverick X3 X rc Turbo R (172 CH) 18-20 | 2,4 | 19-1008 | 1205-0472 |
| Maverick MAX X3 STD/XDS/X rs 17 | 2,3,4 | 19-1008 | 1205-0472 |
| Maverick MAX X3 STD Turbo (120 CH) 18-20 | 2,3,4 | 19-1008 | 1205-0472 |
| Maverick MAX X3 XDS/X rs Turbo (172 CH) 18-20 | 2,3,4 | 19-1008 | 1205-0472 |
| Commander 1000 DPS/Hunter/ LTD/XT/XT-P 17-22 | 2,4 | 19-1008 | 1205-0473 |
| Commander 1000 DPS/Hunter/ LTD/XT/XT-P 17-20 | 5,7 | 19-1017 | 1205-0474 |
| Commander 1000 DPS/Hunter/ LTD/XT/XT-P 16 | 5,7 | 19-1017 | 1205-0474 |
| Commander 1000 STD/DPS/ LTD/XT/XT-P 13-15 | 2,4 | 19-1008 | 1205-0473 |
| | 5,7 | 19-1017 | 1205-0474 |
| Commander 1000 MAX STD/DPS/XT 14-15 | 2,3,4 | 19-1008 | 1205-0473 |
| | 5,7 | 19-1017 | 1205-0474 |
| Commander 1000 MAX DPS/XT 16 | 5,7 | 19-1017 | 1205-0474 |
| Commander 1000 MAX DPS/XT/LTD 17-20 | 2,3,4 | 19-1008 | 1205-0473 |
| | 5,7 | 19-1017 | 1205-0474 |
| Defender 1000 HD10 STD/ DPS/Hunter/XT 16-22 | 2,4 | 19-1008 | 1205-0472 |
| Defender 1000 HD10 X mr 18-22 | 2,4 | 19-1008 | 1205-0472 |
| Defender 1000 HD10 MAX DPS/XT/XT CAB 16-22 | 2,4 | 19-1008 | 1205-0472 |
| Maverick 1000/MAX 14-18 | 2,4 | 19-1008 | 1205-0473 |
| | 5,7 | 19-1017 | 1205-0474 |

| MODÈLES | LIEU | RÉF. D'ORIGINE | RÉF. |
|---|---|---|---|
| **CAN-AM (SUITE)** | | | |
| Maverick Sport 1000 19-22 | 2,4 | 19-1008 | 1205-0472 |
| Maverick Trail 1000 19-21 | 2,4 | 19-1008 | 1205-0472 |
| Outlander 1000/MAX 4x4 12-21 | 5,7 | 19-1017 | 1205-0474 |
| Outlander 1000 6x6 18 | 5,7 | 19-1017 | 1205-0474 |
| | 10,11 | 19-1017 | 1205-0474 |
| Outlander 1000 6x6 19-24 | 5,7 | 19-1017 | 1205-0474 |
| Outlander 1000 MAX 6x6 24-25 | 5,7 | 19-1017 | 1205-0474 |
| Outlander 1000 MAX XT/ XT-P/LTD/DPS 12-21 | 5,7 | 19-1017 | 1205-0474 |
| Outlander 1000 X mr 13-21 | 5,7 | 19-1017 | 1205-0474 |
| Outlander 1000 X xc 18-21 | 5,7 | 19-1017 | 1205-0474 |
| Renegade 1000 4x4 STD 12-21 | 5,7 | 19-1017 | 1205-0474 |
| Renegade 1000 4x4 X mr/X xc 13-21 | 5,7 | 19-1017 | 1205-0474 |
| Renegade 1000 4x4 12-15 | 5,7 | 19-1017 | 1205-0474 |
| Renegade 1000R 18-24 | 5,7 | 19-1017 | 1205-0474 |
| Renegade 1000R EFI 4x4 24 | 5,7 | 19-1017 | 1205-0474 |
| Traxter HD10 18-21 | 2,4 | 19-1008 | 1205-0472 |
| **CFMOTO** | | | |
| CFORCE 500 H.O. 17-18 | 2,5,7 | 7020-290130 | 1205-0478 |
| CFORCE 500 SWB 13-16 | 2,4,5,7 | 7020-300120 | 1205-0480 |
| UFORCE 500 (CF500UU) 17-20 | 2,4,5,7 | 7020-290130 | 1205-0478 |
| ZFORCE 500 (CF500US) 16-22 | 2,4,5,7 | 7020-300120 | 1205-0480 |
| CFORCE 600 19 | 2,5,7 | 7020-290130 | 1205-0478 |
| CFORCE 600 LWB 13-14 | 4 | 7020-300120 | 1205-0480 |
| CFORCE 800 (CF800-2) 17 | 2,5,7 | 7020-290130 | 1205-0478 |
| UFORCE 600 (CF600-5) 13-14 | 4 | 7020-300120 | 1205-0480 |
| ZFORCE 600 (CF600-3) 12-15 | 5,7 | 9060-300120 | 1205-0479 |
| ZFORCE 600 (CF600-6) 13 | 5,7 | 9060-300120 | 1205-0479 |
| UFORCE 800 EPS (CF800-3EPS) 17 | 2,4,5,7 | 7020-290130 | 1205-0478 |
| UFORCE 800-3 18-22 | 2,4,5,7 | 7020-290130 | 1205-0478 |
| ZFORCE 800 EX (CF800) 16-22 | 4, 7 | 7020-300120 | 1205-0480 |
| ZFORCE 800 Trail (CF800US-A) 17-22 | 2,4,5,7 | 7020-300120 | 1205-0480 |
| ZFORCE 800 Trail (ZF800) 15-16 | 4, 7 | 7020-300120 | 1205-0480 |
| UFORCE 1000 (CF1000US) 19-21 | 2,4,5,7 | 7020-300120 | 1205-0480 |
| UFORCE 1000 (CF1000UZ-8) 25 | 2,4,5,7 | 7020-290130 | 1205-0478 |
| UFORCE 1000 (CF1000UZ-8L) PRO 25 | 2,4,5,7 | 7020-290130 | 1205-0478 |
| ZFORCE 1000 (VCF1000UTR) 18-21 | 2,4,5,7 | 7020-300120 | 1205-0480 |
| **KAWASAKI** | | | |
| KVF300 Prairie 2x4 99-02 | 7 | 19-1002 | 1205-0467 |
| KVF300 Prairie 4x4 03-09 | 5 | 19-1002 | 1205-0467 |
| MULE 610 4x4 STD/SE (KAF400) 05-16 | 2,4,5,7 | 19-1002 | 1205-0467 |
| MULE 610 4x4 XC/XC SE (KAF400) 05-16 | 2,4,5,7 | 19-1002 | 1205-0467 |
| KVF400 Prairie 2x4 98-02 | 7 | 19-1002 | 1205-0467 |
| MULE SX/SX SE 4x4 17-25 | 5,7 | 19-1002 | 1205-0467 |
| MULE SX XC/SX XC SE 4x4 17-24 | 5,7 | 19-1002 | 1205-0467 |
| MULE 1000 2x4 (KAF450) 88 | 13 | 19-1002 | 1205-0467 |
| MULE 2500 2x4 (KAF620) 94-00 | 12,13 | 19-1009 | 1205-0463 |
| | 1 | 19-1009 | 1205-0463 |
| MULE 2510 (KAF620) 93-99 | 1 | 19-1009 | 1205-0463 |
| | 12,13 | 19-1009 | 1205-0463 |
| MULE 2510 (KAF620) 97-98, 00 | 8 | 19-1009 | 1205-0463 |
| MULE 2510 (KAF620) 00-02 | 5,6,7 | 19-1002 | 1205-0467 |
| | 8,9 | 19-1009 | 1205-0463 |
| MULE 2520 (KAF620) 93-09 | 8,9 | 19-1009 | 1205-0463 |
| MULE 3000 (KAF620) 01-08 | 8,9 | 19-1009 | 1205-0463 |
| MULE 3010 4x4 (KAF620) 01-08 | 5,6,7 | 19-1002 | 1205-0467 |
| MULE 3010 4x4 (KAF620) 01-08 | 2,3,4 | 49050-1075 | 1205-0476 |
| MULE 3010 4x4 (KAF620) 01-08 | 8,9 | 19-1009 | 1205-0463 |
| MULE 3020 (KAF620) 01-03 | 8,9 | 19-1009 | 1205-0463 |
| MULE 4000 (KAF620) 09-22 | 8,9 | 19-1009 | 1205-0463 |
| MULE 4000 TRANS (KAF620) 18-21 | 8,9 | 19-1009 | 1205-0463 |
| MULE 4010 4x4 (KAF620) 09-25 | 8,9 | 19-1009 | 1205-0463 |
| | 5,6,7 | 19-1002 | 1205-0467 |
| | 2,3,4 | 49050-1075 | 1205-0476 |
| KRT750 Teryx 08-13 | 5,7 | 19-1019 | 1205-0462 |
| | 2,4 | 19-1009 | 1205-0463 |
| KRT750 Teryx 4 12-13 | 5,7 | 19-1019 | 1205-0462 |
| KRF800 Teryx 14-22 | 2,4 | 19-1009 | 1205-0463 |
| KRF800 Teryx 14-21 | 5,7 | 19-1019 | 1205-0462 |
| KRT800 Teryx 4 14-25 | 2,4 | 19-1009 | 1205-0463 |
| | 5,7 | 19-1019 | 1205-0462 |
| | 1 | 19-1009 | 1205-0463 |
| MULE PRO-FX 820 16-22 | 4 | 19-1009 | 1205-0463 |
| MULE PRO-FX 820 EPS 16-22 | 4 | 19-1009 | 1205-0463 |
| MULE PRO-FX 820 LE EPS 16-22 | 4 | 19-1009 | 1205-0463 |
| MULE PRO-FXT 820 15-20 | 4 | 19-1009 | 1205-0463 |
| MULE PRO-FXT 820 EPS 15-20 | 4 | 19-1009 | 1205-0463 |
| MULE PRO-FXT KAT820 22-23 | 2,4 | 19-1009 | 1205-0463 |

Tous les produits avec une référence **MAGENTA GRAS** sont nouveaux en 2026.

MOOSE OFFROAD

# JOINTS UNIVERSELS DE CARDAN (SUITE)

| MODÈLES | LIEU | RÉF. D'ORIGINE | RÉF. |
|---|---|---|---|
| **KAWASAKI (SUITE)** | | | |
| MULE PRO-FXT KAT820 26 | 2,4 | 19-1009 | 1205-0463 |
| MULE PRO-FXT 820 LE EPS 15-20 | 4 | 19-1009 | 1205-0463 |
| MULE PRO-FXT 820 Ranch Edition 16-22 | 4 | 19-1009 | 1205-0463 |
| MULE 2510 Diesel (KAF950) 97-98 | 8 | 19-1009 | 1205-0463 |
| MULE 2510 Diesel (KAF950) 00-02 | 5,6,7 | 19-1002 | 1205-0467 |
| | 12,13 | 19-1009 | 1205-0463 |
| MULE 3010 Diesel 4x4 (KAF950) 01-08 | 5,6,7 | 19-1002 | 1205-0467 |
| | 2,3,4 | 49050-1075 | 1205-0476 |
| | 8,9 | 19-1009 | 1205-0463 |
| MULE 3010 TRANS 4x4 Diesel (KAF950) 01-08 | 8 | 19-1009 | 1205-0463 |
| MULE 3010 TRANS 4x4 Diesel (KAF950) 08 | 8 | 19-1009 | 1205-0463 |
| MULE 4010 Diesel 4x4 (KAF950) 09-13 | 8,9 | 19-1009 | 1205-0463 |
| | 5,6,7 | 19-1002 | 1205-0476 |
| MULE PRO-DX Diesel 16-18 | 4 | 19-1009 | 1205-0463 |
| MULE PRO-DX Diesel EPS 16-17 | 4 | 19-1009 | 1205-0463 |
| MULE PRO-DX Diesel LE EPS 16-17 | 4 | 19-1009 | 1205-0463 |
| MULE PRO-DX KDF1000 26 | 2,4 | 19-1009 | 1205-0463 |
| MULE PRO-DXT Diesel 16-18 | 4 | 19-1009 | 1205-0463 |
| MULE PRO-DXT Diesel EPS 16-17 | 4 | 19-1009 | 1205-0463 |
| MULE PRO-DXT Diesel LE EPS 16-17 | 4 | 19-1009 | 1205-0463 |
| MULE PRO-DXT KDT1000 26 | 2,4 | 19-1009 | 1205-0463 |
| Teryx 1000 (KRT1000) 20-21, 25 | 2,4 | 19-1009 | 1205-0463 |
| Teryx KRX/KRF1000 21-25 | 2,4 | 19-1009 | 1205-0463 |
| KWF1000 Ridge 24-25 | 2,4 | 19-1009 | 1205-0463 |
| KWT1000 Ridge 25 | 2,4 | 19-1009 | 1205-0463 |
| MULE PRO-FXR 1000 18-20 | 4 | 19-1009 | 1205-0463 |
| **KUBOTA** | | | |
| RTV900 08-11 | 8 | 19-1018 | 1205-0461 |
| **POLARIS** | | | |
| LSV 4x4 10-12 | 2,4 | 19-1005 | 1205-0465 |
| Ranger EV 4x4 10-20 | 2,4 | 19-1005 | 1205-0465 |
| 250 4x4 90,93 | 1 | 19-1005 | 1205-0465 |
| 250 6x6 93 | 1 | 19-1005 | 1205-0465 |
| 250 Big Boss 6x6 91-92 | 1 | 19-1005 | 1205-0465 |
| 250 Trail Boss 4x4 1987-92 | 1 | 19-1005 | 1205-0465 |
| 250 Xplorer 4x4 00-02 | 1,2,4 | 19-1005 | 1205-0465 |
| 300 4x4 94, 96 | 1 | 19-1005 | 1205-0465 |
| 300 4x4 95 | 1 | 19-1008 | 1205-0466 |
| 300 6x6 94 | 1 | 19-1005 | 1205-0465 |
| Hawkeye 300 2x4/4x4 06-07 | 2,4 | 19-1005 | 1205-0465 |
| Sportsman 300 4x4 08-10 | 2,4 | 19-1005 | 1205-0465 |
| Xplorer 300 4x4 96-99 | 1 | 19-1008 | 1205-0466 |
| ACE 325 EFI/HD 14-15 | 2,4 | 19-1005 | 1205-0465 |
| Magnum 325 2x4 00-02 | 5 | 19-1005 | 1205-0465 |
| Magnum 325 4x4 00 | 1 | 19-1008 | 1205-0466 |
| Magnum 325 4x4 00 | 2,4,5 | 19-1005 | 1205-0465 |
| Magnum 325 4x4 (sauf HDS/Visco-Lock) 01-02 | 1 | 19-1008 | 1205-0466 |
| Magnum 325 4x4 (sauf HDS/Visco-Lock) 01-02 | 2,4,5 | 19-1005 | 1205-0465 |
| Magnum 325 4x4 HDS (Visco-Lock) 01-02 | 5 | 19-1005 | 1205-0465 |
| Ranger 325 ETX 15-16 | 2,4 | 19-1005 | 1205-0465 |
| Xpedition 325 4x4 00-02 | 1 | 19-1008 | 1205-0466 |
| Xpedition 325 4x4 00-02 | 2,4,5 | 19-1005 | 1205-0465 |
| Sportsman 325 ETX 15 | 2,4 | 19-1005 | 1205-0465 |
| ATP 330 4x4 04-05 | 1,2,4 | 19-1005 | 1205-0465 |
| | 5 | 19-1008 | 1205-0466 |
| Magnum 330 2x4 03-05 | 5 | 19-1008 | 1205-0466 |
| Magnum 330 4x4 05-06 | 2,4 | 19-1005 | 1205-0465 |
| | 5 | 19-1008 | 1205-0466 |
| Magnum 330 4x4 (sauf HDS/Visco-Lock) 03-04 | 1,2,4 | 19-1005 | 1205-0465 |
| | 5 | 19-1008 | 1205-0466 |
| Magnum 330 4x4 HDS (Visco-Lock) 03-04 | 2,4 | 19-1005 | 1205-0465 |
| | 5 | 19-1008 | 1205-0466 |
| Sportsman 335 4x4 99-00 | 1 | 19-1008 | 1205-0466 |
| | 2,4 | 19-1005 | 1205-0465 |
| Worker 335 4x4 99 | 1 | 19-1008 | 1205-0466 |
| | 2,4 | 19-1005 | 1205-0465 |
| 350L 4x4 90, 93 | 1 | 19-1005 | 1205-0465 |
| 350L 6x6 93 | 1 | 19-1005 | 1205-0465 |
| Trail Boss 350L 4x4 90-92 | 1 | 19-1005 | 1205-0465 |
| 400 4x4 94 | 1 | 19-1005 | 1205-0465 |
| 400 6x6 94 | 1 | 19-1005 | 1205-0465 |
| 400 6x6 (avec anneaux de serrage intérieurs) 95 | 1 | 19-1005 | 1205-0465 |
| 400 6x6 (avec anneaux de serrage extérieurs) 95 | 1 | 19-1008 | 1205-0466 |
| Ranger 400 H.O. 10-13 | 2,4 | 19-1005 | 1205-0465 |
| Scrambler 400 4x4 (avec anneaux de serrage intérieurs) 95-97 | 1 | 19-1005 | 1205-0465 |

| MODÈLES | LIEU | RÉF. D'ORIGINE | RÉF. |
|---|---|---|---|
| **POLARIS (SUITE)** | | | |
| Scrambler 400 4x4 (avec anneaux de serrage extérieurs) 95-97 | 1 | 19-1008 | 1205-0466 |
| Scrambler 400 4x4 98-02 | 2,4 | 19-1005 | 1205-0465 |
| Axe avant (avec anneaux de serrage intérieurs) | 1 | 19-1005 | 1205-0465 |
| Axe avant (avec anneaux de serrage extérieurs) | 1 | 19-1008 | 1205-0466 |
| Sportsman 400 4x4 93-94 | 1 | 19-1005 | 1205-0465 |
| Sportsman 400 4x4 97 | 1 | 19-1008 | 1205-0466 |
| Sportsman 400 4x4 01 | 2,4 | 19-1005 | 1205-0465 |
| Sportsman 400 4x4 02-04 | 1,2,4 | 19-1005 | 1205-0465 |
| Sportsman 400 4x4 05 | 2,4 | 19-1005 | 1205-0465 |
| Sportsman 400 4x4 (avec anneaux de serrage intérieurs) 95-96 | 1 | 19-1005 | 1205-0465 |
| Sportsman 400 4x4 (avec anneaux de serrage extérieurs) 95-96 | 1 | 19-1008 | 1205-0466 |
| Sportsman 400 H.O. 4x4 08-13 | 2,4 | 19-1005 | 1205-0465 |
| Xplorer 400 4x4 97-98 | 1 | 19-1008 | 1205-0466 |
| Xplorer 400 4x4 99-02 | 1,2,4 | 19-1005 | 1205-0465 |
| Xplorer 400 4x4 (avec anneaux de serrage intérieurs) 95-96 | 1 | 19-1005 | 1205-0465 |
| Xplorer 400 4x4 (avec anneaux de serrage extérieurs) 95-96 | 1 | 19-1008 | 1205-0466 |
| Big Boss 400L 6x6 97 | 1 | 19-1008 | 1205-0466 |
| Magnum 425 4x4 97-98 | 1 | 19-1008 | 1205-0466 |
| Magnum 425 4x4 (avec anneaux de serrage intérieurs) 95-96 | 1 | 19-1005 | 1205-0465 |
| Magnum 425 4x4 (avec anneaux de serrage extérieurs) 95-96 | 1 | 19-1008 | 1205-0466 |
| Magnum 425 6x6 97 | 1 | 19-1008 | 1205-0466 |
| Magnum 425 6x6 avec anneaux de serrage intérieurs 96 | 1 | 19-1005 | 1205-0465 |
| Magnum 425 6x6 (avec anneaux de serrage extérieurs) 95-96 | 1 | 19-1008 | 1205-0466 |
| Xpedition 425 4x4 00-01 | 1 | 19-1008 | 1205-0466 |
| | 2,4,5 | 19-1005 | 1205-0465 |
| Xpedition 425 4x4 02 | 1,2,4 | 19-1005 | 1205-0465 |
| Sportsman 450 4x4 06-07 | 2,4 | 19-1005 | 1205-0465 |
| Sportsman 450 H.O. 4x4 17-22 | 2,4 | 19-1005 | 1205-0465 |
| 455 Diesel 4x4 Arbre d'hélice (depuis 07/12/00) 01 | 2,4 | 19-1005 | 1205-0465 |
| Axe avant (avec anneaux de serrage intérieurs) | 1 | 19-1005 | 1205-0465 |
| Axe avant (avec anneaux de serrage extérieurs) | 1 | 19-1008 | 1205-0466 |
| 455 Diesel 4x4 99 | 1 | 19-1008 | 1205-0466 |
| | 2,4 | 19-1005 | 1205-0465 |
| 455 Diesel 4x4 00 | 1 | 19-1008 | 1205-0466 |
| ACE 500 15-19 | 2,4 | 19-1005 | 1205-0465 |
| ATP 500 4x4 04 | 1,2,4 | 19-1005 | 1205-0465 |
| ATP 500 4x4 04 | 5 | 19-1008 | 1205-0466 |
| ATP 500 4x4 05 | 2,4 | 19-1005 | 1205-0465 |
| ATP 500 4x4 05 | 5 | 19-1008 | 1205-0466 |
| Big Boss 500 6x6 98-99 | 1 | 19-1008 | 1205-0466 |
| Magnum 500 4x4 99-00 | 1 | 19-1008 | 1205-0466 |
| | 2,4 | 19-1005 | 1205-0465 |
| Magnum 500 4x4 03 | 2,4 | 19-1005 | 1205-0465 |
| | 5 | 19-1008 | 1205-0466 |
| Magnum 500 4x4 (sauf HDS/Visco-Lock) 01-02 | 1 | 19-1008 | 1205-0466 |
| | 2,4,5 | 19-1005 | 1205-0465 |
| Magnum 500 4x4 HDS (Visco-Lock) 01 | 2,4,5 | 19-1005 | 1205-0465 |
| | 5 | 19-1005 | 1205-0465 |
| Ranger 500 19-21 | 2,4 | 19-1005 | 1205-0465 |
| Ranger 500 2x4 04-08 | 5,7 | 19-1005 | 1205-0465 |
| Ranger 500 2x4 500 (carb) 08 | 5,7 | 19-1005 | 1205-0465 |
| | 2,4,5,7 | 19-1005 | 1205-0465 |
| Ranger 500 4x4 04-09 | 2,4,5,7 | 19-1005 | 1205-0465 |
| Ranger 500 4x4 10-11 | 2,4 | 19-1005 | 1205-0465 |
| Ranger 500 6x6 99 | 1,2,4,7 | 19-1005 | 1205-0465 |
| Ranger 500 6x6 04-05 | 1,2,4,7, 10,11 | 19-1005 | 1205-0465 |
| Ranger 500 TM 2x4 04-06 | 5,7 | 19-1005 | 1205-0465 |
| Ranger Crew 500 4x4 12 | 2,4 | 19-1005 | 1205-0465 |
| Scrambler 500 4x4 97-06 | 1 | 19-1008 | 1205-0466 |
| Scrambler 500 4x4 98-06, 10-12 | 2,4 | 19-1005 | 1205-0465 |
| Sportsman X2 500 4x4 06-07 | 5,7 | 19-1005 | 1205-0465 |
| Sportsman X2 500 4x4 08-09 | 2,4,5,7 | 19-1005 | 1205-0465 |
| Sportsman 500 4x4 99-01 | 1 | 19-1008 | 1205-0466 |
| | 2,4 | 19-1005 | 1205-0465 |
| Sportsman 500 4x4 96 | 2,4 | 19-1005 | 1205-0465 |
| Axe avant (avec anneaux de serrage intérieurs) | 1 | 19-1005 | 1205-0465 |
| Axe avant (avec anneaux de serrage extérieurs) | 1 | 19-1008 | 1205-0466 |

**Suite de la section JOINTS UNIVERSELS DE CARDAN page suivante.**

Tous les produits avec une référence **MAGENTA GRAS** sont nouveaux en 2026.

MOOSE OFFROAD

## JOINTS UNIVERSELS DE CARDAN (SUITE)

| MODÈLES | LIEU | RÉF. D'ORIGINE | RÉF. |
|---|---|---|---|
| **POLARIS (SUITE)** | | | |
| Sportsman 500 4x4 97 | 1,2,3 | 19-1005 | 1205-0465 |
| Sportsman 500 4x4 98 | 1 | 19-1008 | 1205-0466 |
| | 2,4 | 19-1005 | 1205-0465 |
| Sportsman 500 6x6 99-01 | 1 | 19-1008 | 1205-0466 |
| | 2,4 | 19-1005 | 1205-0465 |
| Sportsman 500 6x6 02-06 | 1,2,3 | 19-1005 | 1205-0465 |
| Sportsman 500 EFI 4x4 06-07 | 2,4,5,7 | 19-1005 | 1205-0465 |
| Sportsman 500 EFI 4x4 09-10 | 2,4 | 19-1005 | 1205-0465 |
| Sportsman 500 EFI/EFI Tractor 4x4 09-10 | 2,4,5,7 | 19-1005 | 1205-0465 |
| Sportsman 500 FOREST/ Forest Tractor 11-13 | 2,4 | 19-1005 | 1205-0465 |
| Sportsman 500 H.O. 4x4 01 | 1 | 19-1008 | 1205-0466 |
| | 2,4 | 19-1005 | 1205-0465 |
| Sportsman 500 H.O. 4x4 02-03 | 2,4 | 19-1005 | 1205-0465 |
| Sportsman 500 H.O. 4x4 04 | 1 | 19-1005 | 1205-0465 |
| Arbre d'hélice (avec anneaux de serrage intérieurs) | 2,4 | 19-1005 | 1205-0465 |
| Arbre d'hélice (avec anneaux de serrage extérieurs) | 2,4 | 19-1008 | 1205-0466 |
| Sportsman 500 H.O. 4x4 05-06 | 2,4 | 19-1005 | 1205-0465 |
| Sportsman 500 H.O. 4x4 08-13 | 2,4 | 19-1005 | 1205-0465 |
| Worker 500 4x4 99 | 1,2,3 | 19-1008 | 1205-0466 |
| Xplorer 500 4x4 97 | 1,2,3 | 19-1005 | 1205-0465 |
| Sportsman 550 (fabriqué jusqu'au 22/11/10) 11 | 2,4,5,7 | 19-1005 | 1205-0465 |
| Sportsman 550 (fabriqué à partir du 23/11/10) 12-13 | 2,4 | 19-1016 | 1205-0477 |
| Sportsman 550 EPS/Touring EPS (conçu 22/11/10 et avant) 10-11 | 2,4,5,7 | 19-1005 | 1205-0465 |
| Sportsman 550 EPS/Touring EPS (conçu 23/11/10 et après) 11-13 | 2,4 | 19-1016 | 1205-0477 |
| | 5,7 | 19-1005 | 1205-0465 |
| Sportsman 550 Forest (conçu 22/11/10 et avant) 11 | 2,4,5,7 | 19-1005 | 1205-0465 |
| Sportsman 550 Forest (conçu 23/11/10 et après) 11-13 | 2,4 | 19-1016 | 1205-0477 |
| | 5,7 | 19-1005 | 1205-0465 |
| Sportsman X2 550 14 | 2,4 | 19-1016 | 1205-0477 |
| | 5,7 | 19-1005 | 1205-0465 |
| Sportsman X2 550 (conçu 11/22/10 et avant) 10-11 | 2,4,5,7 | 19-1005 | 1205-0465 |
| Sportsman X2 550 (conçu 11/23/10 et après) 11-13 | 2,4 | 19-1016 | 1205-0477 |
| | 2,4,5,7 | 19-1005 | 1205-0465 |
| Sportsman X2/Touring 550 14 | 2,4 | 19-1016 | 1205-0477 |
| | 5,7 | 19-1005 | 1205-0465 |
| Sportsman XP 550 EPS 09-11 | 2,4,5,7 | 19-1005 | 1205-0465 |
| ACE 570 EFI/HD 4x4 15-19 | 2,4 | 19-1005 | 1205-0465 |
| ACE 570 SP 15-17 | 2,4 | 19-1005 | 1205-0465 |
| Ranger 570 14-21 | 2,4 | 19-1005 | 1205-0465 |
| Ranger 570 ETX 570 15 | 2,4 | 19-1005 | 1205-0465 |
| Ranger 570 Full-Size 4x4 15-21 | 2,4 | 19-1005 | 1205-0465 |
| Ranger 570 Full-Size 22-25 | 2,4 | 19-1005 | 1205-0465 |
| Ranger Crew 570 14-25 | 2,4,5,7 | 19-1005 | 1205-0465 |
| Ranger 570-6 Crew 18 | 4 | 19-1005 | 1205-0465 |
| Ranger Crew XP 570-6 Full-Size STD/EPS 16-17 | 2,3,4 | 19-1005 | 1205-0465 |
| RZR 570 EFI 12-20 | 2,4 | 19-1005 | 1205-0465 |
| RZR 570 S 60" 17 | 2,4 | 19-1005 | 1205-0465 |
| RZR 570 Trail avec EPS 15-17 | 2,4 | 19-1005 | 1205-0465 |
| Sportsman 570 6x6 17 | 2,4 | 19-1005 | 1205-0465 |
| | 5,7 | 19-1005 | 1205-0465 |
| Sportsman 570 6x6 18-21 | 2,4 | 19-1005 | 1205-0465 |
| Sportsman 570 SP avec EPS 15-21 | 2,4 | 19-1005 | 1205-0465 |
| Sportsman 570 STD/EPS 14-21 | 2,4 | 19-1005 | 1205-0465 |
| Sportsman Touring 570 STD/EPS/SP 14-24 | 2,4 | 19-1005 | 1205-0465 |
| Sportsman 570 Utility 18-21 | 2,4 | 19-1005 | 1205-0465 |
| Sportsman X2 570 avec EPS 15-21 | 2,4 | 19-1005 | 1205-0465 |
| Sportsman 600 4x4 03-04 | 1,2,4,5,7 | 19-1005 | 1205-0465 |
| Sportsman 600 4x4 05 | 2,4,5,7 | 19-1005 | 1205-0465 |
| Ranger 700 EFI 4x4 05-09 | 2,4,5,7 | 19-1005 | 1205-0465 |
| Ranger 700 EFI 6x6 06-09 | 2,4,7, 10,11 | 19-1005 | 1205-0465 |
| Sportsman 700 4x4 02-04 | 1,2,4,5,7 | 19-1005 | 1205-0465 |
| Sportsman 700 4x4 05-06 | 2,4,5,7 | 19-1005 | 1205-0465 |
| Sportsman 700 EFI 4x4 03-04 | 1,2,4,5,7 | 19-1005 | 1205-0465 |
| Sportsman 700 EFI 4x4 05-07 | 2,4,5,7 | 19-1005 | 1205-0465 |
| Sportsman 700 MV7 4x4 05 | 2,4,5,7 | 19-1005 | 1205-0 465 |
| Sportsman 700 X2 EFI 4x4 08 | 2,4,5,7 | 19-1005 | 1205-0465 |
| Ranger 800 4x4 EFI 10-11 | 2,4 | 19-1005 | 1205-0465 |
| Ranger 800 6x6 10-13 | 2,4,5, 7,10,11 | 19-1005 | 1205-0465 |
| Ranger 800 Crew 12-13 | 2,4 | 19-1005 | 1205-0465 |
| RZR 4 800 4x4 11-14 | 2,3,4 | 19-1005 | 1205-0465 |

| MODÈLES | LIEU | RÉF. D'ORIGINE | RÉF. |
|---|---|---|---|
| **POLARIS (SUITE)** | | | |
| RZR 800 4x4 08-14 | 2,4 | 19-1005 | 1205-0465 |
| RZR S 800 4x4 08-14 | 2,4 | 19-1005 | 1205-0465 |
| RZR 800 XC 55) 14 | 2,4 | 19-1005 | 1205-0465 |
| Sportsman 800 6x6 09-14 | 2,4,5, 7,10,11 | 19-1005 | 1205-0465 |
| Sportsman 800 EFI/H.O. EFI 05-14 | 2,4,5,7 | 19-1005 | 1205-0465 |
| Sportsman 800 X2 EFI 4x4 07-09 | 2,4,5,7 | 19-1005 | 1205-0465 |
| Scrambler 850 4x4 14-17 | 2,4 | 19-1016 | 1205-0477 |
| | 5,7 | 19-1005 | 1205-0465 |
| Scrambler 850 H.O./EPS 4x4 13 | 2,4 | 19-1016 | 1205-0477 |
| | 5,7 | 19-1005 | 1205-0465 |
| Sportsman 850 EPS 11- 13 | 2,4 | 19-1016 | 1205-0477 |
| Sportsman 850 Forest (fabriqué jusqu'au 22/11/10) 11 | 2,4,5,7 | 19-1005 | 1205-0465 |
| Sportsman 850 Forest (fabriqué à partir du 23/11/10) 11-13 | 2,4 | 19-1016 | 1205-0477 |
| | 5,7 | 19-1005 | 1205-0465 |
| Sportsman 850 Touring EPS (conçu 11/22/10 et avant) 10-11 | 2,4,5,7 | 19-1005 | 1205-0465 |
| Sportsman 850 Touring EPS (conçu 11/23/10 et après) 11-17 | 2,4 | 19-1016 | 1205-0477 |
| | 5,7 | 19-1005 | 1205-0465 |
| Sportsman 850 X2 4x4 (conçu 11/22/10 et avant) 11 | 2,4,5,7 | 19-1005 | 1205-0465 |
| Sportsman 850 X2 4x4 (conçu 11/23/10 et après) 11 | 2,4 | 19-1016 | 1205-0477 |
| | 5,7 | 19-1005 | 1205-0465 |
| Sportsman XP 850 4x4/EPS (conçu 11/22/10 et avant) 09-11 | 2,4,5,7 | 19-1005 | 1205-0465 |
| Sportsman XP 850 4x4/EPS (conçu 11/23/10 et après) 11-17 | 2,4 | 19-1016 | 1205-0477 |
| | 5,7 | 19-1005 | 1205-0465 |
| ACE900 EFI 4x4 16-19 | 2,4 | 19-1005 | 1205-0465 |
| Ranger Crew 900 4x4 14-17 | 2,3,4 | 19-1005 | 1205-0465 |
| Ranger Diesel/Crew 900 11-13 | 2,4,5,7 | 19-1005 | 1205-0465 |
| RZR 4 XP 900 12-13 | 2,4 | 19-1005 | 1205-0465 |
| RZR 4 900 4x4 15-17 | 2,3,4 | 19-1005 | 1205-0465 |
| RZR 900 Trail 50"/XC 55"/S 60" 15-20 | 2,3,4 | 19-1005 | 1205-0465 |
| RZR 900 Trail 22-24 | 2,3,4 | 19-1005 | 1205-0465 |
| RZR 900 Trail S 22-24 | 2,3,4 | 19-1005 | 1205-0465 |
| RZR 900 Trail S Sport 24-25 | 1 | 19-1005 | 1205-0465 |
| RZR 900 Trail Sport 24-25 | 1 | 19-1005 | 1205-0465 |
| RZR 900 Trail Ultimate 22, 24-25 | 1 | 19-1005 | 1205-0465 |
| RZR 900 XP EFI (conçu 11/22/10 et avant) 11 | 2,4 | 19-1005 | 1205-0465 |
| RZR 900 XP EFI (conçu 11/22/10 et après) 11-13 | 2,4 | 19-1016 | 1205-0477 |
| Brutus HD 1000 PTO 14 | 2,4 | 19-1005 | 1205-0465 |
| Diesel 1000 4x4 16-17 | 2,3,4 | 19-1005 | 1205-0465 |
| General 1000 4 4x4 17-21 | 2 | 19-1005 | 1205-0465 |
| General 1000 4 Sport 25 | 1 | 19-1005 | 1205-0465 |
| General XP 4 1000 Premium 23-25 | 1 | 19-1005 | 1205-0465 |
| General XP 4 1000 Sport 23-25 | 1 | 19-1005 | 1205-0465 |
| General XP 4 1000 Ultimate 23-25 | 1 | 19-1005 | 1205-0465 |
| Ranger Crew 1000 24 | 6,7 | 19-1005 | 1205-0465 |
| Ranger Crew 1000 EPS 25 | 6,7 | 19-1005 | 1205-0465 |
| Ranger Crew 1000 (sans EPS) 25 | 6,7 | 19-1005 | 1205-0465 |
| Ranger Crew XP 1000 19-20 | 3 | 19-1005 | 1205-0465 |
| Ranger Crew XP 1000 High Lifter 17 | 2,3,4 | 19-1005 | 1205-0465 |
| Ranger Crew XP 1000 NorthStar HVAC 17-18 | 2,3,4 | 19-1005 | 1205-0465 |
| Ranger Crew XP 1000 STD/EPS 17-18 | 2,3,4 | 19-1005 | 1205-0465 |
| Ranger 1000 Diesel 4x4 16-20 | 2,4 | 19-1005 | 1205-0465 |
| Ranger 1000 Diesel Crew 4x4 15-20 | 2,3,4 | 19-1005 | 1205-0465 |
| Ranger 1000 Diesel HST/Deluxe 14 | 2,4 | 19-1005 | 1205-0465 |
| RZR 1000 S 60" 4x4 16-21 | 2,3,4 | 19-1005 | 1205-0465 |
| RZR 1000 S 4 19-20 | 2,3,4 | 19-1005 | 1205-0465 |
| RZR 1000 Trail S 24 | 2,3,4 | 19-1005 | 1205-0465 |
| RZR 1000 Trail S EPS 22-24 | 2,3,4 | 19-1005 | 1205-0465 |
| RZR XP 1000 19-21 | 2,3,4 | 19-1005 | 1205-0465 |
| RZR XP 1000 4x4 15-18 | 4 | 19-1005 | 1205-0465 |
| RZR 1000 Trail S Ultimate 22, 25 | 1 | 19-1005 | 1205-0465 |
| RZR XP/4 1000/S 4x4 18 | 4 | 19-1005 | 1205-0465 |
| RZR XP/4 1000/S 4x4 19-21 | 2,3,4 | 19-1005 | 1205-0465 |
| RZR Pro XP 4 Premium 21-23, 25 | 1 | 19-1005 | 1205-0465 |
| RZR Pro XP 4 Sport 21-23, 25 | 1 | 19-1005 | 1205-0465 |
| RZR Pro XP 4 Ultimate 21-23, 25 | 1 | 19-1005 | 1205-0465 |
| RZR Pro XP Premium 21-23, 25 | 1 | 19-1005 | 1205-0465 |
| RZR Pro XP Sport 21-23, 25 | 1 | 19-1005 | 1205-0465 |
| RZR Pro XP Ultimate 21-23, 25 | 1 | 19-1005 | 1205-0465 |
| RZR XP Turbo 4 STD/FOX/ DYNAMIX ED/LE 18-21 | 4 | 19-1005 | 1205-0465 |
| RZR XP Turbo STD/FOX/ DYNAMIX/LE/S 18-21 | 4 | 19-1005 | 1205-0465 |

Tous les produits avec une référence **MAGENTA GRAS** sont nouveaux en 2026.

# JOINTS UNIVERSELS DE CARDAN (SUITE)

| MODÈLES | LIEU | RÉF. D'ORIGINE | RÉF. |
|---|---|---|---|
| **POLARIS (SUITE)** | | | |
| Scrambler 1000 4x4 14-17 | 2,4 | 19-1016 | 1205-0477 |
| | 5,7 | 19-1005 | 1205-0465 |
| Scrambler XP 1000 55 LLP 49S 25 | 1 | 19-1005 | 1205-0465 |
| Sportsman Touring 1000 4x4 15-17 | 2,4 | 19-1016 | 1205-0477 |
| | 5,7 | 19-1005 | 1205-0465 |
| Sportsman XP 1000 4x4 15-17 | 2,4 | 19-1016 | 1205-0477 |
| | 5,7 | 19-1005 | 1205-0465 |
| Sportsman XP 1000 (55") 23-25 | 1 | 19-1005 | 1205-0465 |
| Sportsman XP 1000 (55") 49 S 23-24 | 2,4 | 19-1005 | 1205-0465 |
| Sportsman XP 1000 High Lifter 4x4 16-17 | 2,3,4 | 19-1005 | 1205-0465 |
| **SUZUKI** | | | |
| LT-F250 Ozark (2x4) 02-14 | 6 | 19-1003 | 1205-0468 |
| LT-F250 QuadRunner (2x4) 88-94 | 8 | 27501-19B11 | 1205-0475 |
| LT-F250 QuadRunner (2x4) 01 | 8 | 27501-19B11 | 1205-0475 |
| LT-4WD Quad Runner (4x4) 87-93 | 6 | 19-1009 | 1205-0463 |
| | 8 | 27501-19B11 | 1205-0475 |
| LT-4WD Quad Runner (4x4) 94-00 | 6 | 19-1009 | 1205-0463 |
| LT-F250 QuadRunner (2x4) 01-02 | 2,4 | 27200-73813 | 1205-0471 |
| | 6 | 19-1003 | 1205-0468 |
| LT-Z250 QuadSport 2x4 04-06 | 6 | 19-1003 | 1205-0468 |
| LT-F4WDX KingQuad (4x4) 91-93 | 8 | 27501-19B11 | 1205-0475 |
| LT-F4WDX KingQuad (4x4) 94-95 | 8 | 27501-19B11 | 1205-0475 |
| | 6 | 19-1009 | 1205-0463 |
| LT-F4WDX KingQuad (4x4) 96-98 | 6 | 19-1009 | 1205-0463 |
| LT-F4WDX KingQuad (4x4) 99-00 | 6 | 19-1009 | 1205-0463 |
| | 2,4 | 27200-73813 | 1205-0471 |
| LT-F4WDX KingQuad (4x4) 01-02 | 6 | 19-1003 | 1205-0468 |
| | 2,4 | 27200-73813 | 1205-0471 |
| LT-F300 QuadRunner (4x4) 94 | 8 | 27501-19B11 | 1205-0475 |
| | 6 | 19-1009 | 1205-0463 |
| LT-F300 QuadRunner (4x4) 95 | 6 | 19-1009 | 1205-0463 |
| LT-A/LT-F400 Eiger 2x4 02-04 | 6 | 19-1003 | 1205-0468 |
| LT-A/LT-F400 Eiger 4x4 02-06 | 2,5,7 | 19-1003 | 1205-0468 |
| LT-A/LT-F400 KingQuad 2x4 08-09 | 6 | 19-1003 | 1205-0468 |
| LT-A/LT-F400 KingQuad 4x4 08-22 | 4,5,7 | 19-1003 | 1205-0468 |
| LT-A450 KingQuad 08-10 | 2,4 | 19-1003 | 1205-0468 |
| LT-A500 QuadMaster 4x4 00 | 2,5 | 19-1009 | 1205-0463 |
| LT-A500 QuadMaster 4x4 01 | 2 | 19-1003 | 1205-0468 |
| | 5,7 | 19-1009 | 1205-0463 |
| LT-A/LT-F500 Vinson 4x4 02-07 | 2,4,5 | 19-1003 | 1205-0468 |
| | 7 | 19-1009 | 1205-0463 |
| LT-F500 KingQuad 09-22 | 2,4 | 27200-73813 | 1205-0471 |
| LT-F500 QuadRunner 4x4 98-00 | 5 | 19-1009 | 1205-0463 |
| LT-F500 QuadRunner 4x4 98-02 | 2,4 | 27200-73813 | 1205-0471 |
| LT-F500 QuadRunner 4x4 02 | 2,5,7 | 19-1003 | 1205-0468 |
| LT-A620 QUV 4x4 05 | 2,3,4 | 1205-0153 | 1205-0467 |
| LT-A700 KingQuad 4x4 05-07 | 2,4 | 27200-73813 | 1205-0471 |
| LT-A750 KingQuad 08-23 | 2,4 | 27200-73813 | 1205-0471 |
| **YAMAHA** | | | |
| YFB250 Timberwolf 250 4x4 94-00 | 2,4 | 5GT-46187-00 | 1205-0470 |
| YFM250B Big Bear 250 2x4 07-08 | 6 | 19-1003 | 1205-0464 |
| YFM250B Bruin 250 2x4 06 | 6 | 19-1003 | 1205-0464 |

| MODÈLES | LIEU | RÉF. D'ORIGINE | RÉF. |
|---|---|---|---|
| **YAMAHA (SUITE)** | | | |
| YFM300 Grizzly 2x4 14 | 5,7 | 19-1003 | 1205-0464 |
| YFM350F Big Bear 4x4 86 | 2,4 | 19-1003 | 1205-0464 |
| YFM350F 350 Big Bear 4x4 87-95 | 2,4 | 5GT-46187-00 | 1205-0470 |
| | 5,7 | 19-1018 | 1205-0461 |
| YFM350F Big Bear 4x4 96-99 | 2,4 | 5GT-46187-00 | 1205-0470 |
| | 5,7 | 19-1018 | 1205-0461 |
| YFM350 350 Grizzly 2x4 07-08 | 6 | 19-1003 | 1205-0464 |
| YFM350 Grizzly 4x4 (sauf IRS) 07-08 | 5 | 19-1003 | 1205-0464 |
| YFM350 Grizzly 4x4 (IRS) 07-11 | 1,4,5,7 | 19-1003 | 1205-0464 |
| YFM350 Grizzly 4x4 (IRS) 12-13 | 5,7 | 19-1003 | 1205-0464 |
| YFM350 Wolverine 4x4 95-98 | 2,4 | 19-1003 | 1205-0464 |
| YFM350ER Moto-4 87-95 | 5,7 | 19-1018 | 1205-0461 |
| YFM350 Wolverine 2x4 06-08 | 6 | 19-1003 | 1205-0464 |
| YFM400 Big Bear 2x4 00-01 | 5,7 | 19-1018 | 1205-0461 |
| YFM400 Big Bear 4x4 95-05 | 5,7 | 19-1018 | 1205-0461 |
| YFM400 Big Bear 4x4 06 | 2,4 | 19-1003 | 1205-0464 |
| YFM400 Big Bear 4x4 08-12 | 1,4,5,7 | 19-1003 | 1205-0464 |
| YFM400 Big Bear 4x4 (IRS) 07-08 | 1,4,5,7 | 19-1003 | 1205-0464 |
| YFM400 Grizzly 4x4 (sauf IRS) 07 | 5,7 | 19-1003 | 1205-0464 |
| YFM400 Grizzly 4x4 (IRS) 07-08 | 1,4,5,7 | 19-1003 | 1205-0464 |
| YFM400 Kodiak 4x4 93-97 | 2,4 | 5GT-46187-00 | 1205-0470 |
| | 5,7 | 19-1018 | 1205-0461 |
| YFM400 Kodiak 4x4 98-99 | 2,4 | 19-1003 | 1205-0464 |
| YFM400 Kodiak 4x4 05-06 | 5,7 | 19-1003 | 1205-0464 |
| YFM450 Grizzly 4x4 09-13 | 1,4,5,7 | 19-1003 | 1205-0464 |
| YFM450 Kodiak 4x4 03-06 | 1,4,5,7 | 19-1003 | 1205-0464 |
| YFM450 Kodiak STD/EPS/SE 18-21 | 5,7 | 19-1003 | 1205-0464 |
| YFM450 Wolverine 4x4 07-08 | 6 | 19-1003 | 1205-0464 |
| YXR450 Rhino 4x4 06 | 2,4 | 19-1003 | 1205-0464 |
| YFM600 Grizzly 4x4 98 | 2,4 | 5GT-46187-00 | 1205-0470 |
| | 5,7 | 19-1018 | 1205-0461 |
| YXR660 Rhino 4x4 04-07 | 2,4 | 19-1003 | 1205-0464 |
| YXE70 Wolverine 700 16-17 | 2,4 | 19-1003 | 1205-0464 |
| YXR700 Rhino 4x4 08-13 | 2,4 | 19-1003 | 1205-0464 |
| YXM700 Viking 14-22 | 2,4 | 19-1003 | 1205-0464 |
| YXE85 Wolverine X2 850 1000 R 25 | 2,4 | 19-1018 | 1205-0461 |
| YXE85 Wolverine X2 850 R-Spec 19-24 | 2,4 | 19-1018 | 1205-0461 |
| YXE85 Wolverine X2 850 XT 25 | 2,4 | 19-1018 | 1205-0461 |
| YXF85 Wolverine X4 850 XT-R 24-25 | 2,4 | 19-1018 | 1205-0461 |
| YXF85 Wolverine X4 850 R-Spec 24 | 2,4 | 19-1018 | 1205-0461 |
| YXF85 Wolverine X4 850 XT-R 24-25 | 2,4 | 19-1018 | 1205-0461 |
| YXF85 850 Wolverine X4 18-21 | 2,4 | 19-1018 | 1205-0461 |
| YXE1000 Wolverine RMAX2 22-25 | 2,4 | 19-1018 | 1205-0461 |
| YXF1000 Wolverine RMAX4 22-25 | 2,4 | 19-1018 | 1205-0461 |
| YXZ1000R Std/SE/SS/SS SE 16-22 | 2 | 19-1003 | 1205-0464 |

| RÉF. | A | LARGEUR TOTALE | RAINURE AU CENTRE (INTÉRIEUR) | RAINURE À RAINURE (EXTÉRIEUR) | TYPE |
|---|---|---|---|---|---|
| 1205-0461 | 25 | 65,2 | 41,3 | 45,5 | 2 |
| 1205-0462 | 30 | 84,5 | 55,2 | 59,4 | 2 |
| 1205-0463 | 25 | 63,8 | 40 | 44,7 | 2 |
| 1205-0464 | 20 | 57,5 | 35 | 39,5 | 2 |
| 1205-0465 | 23,82 | 58,2 | 35 | 39,5 | 2 |
| 1205-0466 | 22 | 54 | N/D | N/A | 1 |
| 1205-0467 | 22 | 50,8 | 31 | 35 | 2 |
| 1205-0468 | 20 | 55,7 | 36 | 40,6 | 2 |
| 1205-0470 | 20 | 58,5 | 36,8 | 40,7 | 2 |
| 1205-0471 | 25 | 63,5 | 40 | 43,8 | 2 |

| RÉF. | A | LARGEUR TOTALE | RAINURE AU CENTRE (INTÉRIEUR) | RAINURE À RAINURE (EXTÉRIEUR) | TYPE |
|---|---|---|---|---|---|
| 1205-0472 | 22 | 55 | N/D | N/A | 1 |
| 1205-0473 | 22 | 55 | N/D | N/A | 1 |
| 1205-0474 | 25 | 63,8 | N/D | N/A | 1 |
| 1205-0475 | 22 | 56,4 | 32,6 | 36,7 | 2 |
| 1205-0476 | 22,01 | 52,5 | 31,6 | 35,4 | 2 |
| 1205-0477 | 21,29 | 48 | N/D | N/A | 1 |
| 1205-0478 | 25,01 | 64,1 | N/D | N/A | 1 |
| 1205-0479 | 20 | 55,6 | N/D | N/A | 1 |
| 1205-0480 | 22,02 | 50,8 | N/D | N/A | 1 |

Tous les produits avec une référence MAGENTA GRAS sont nouveaux en 2026.


1205-0004


1205-0153


1205-0003

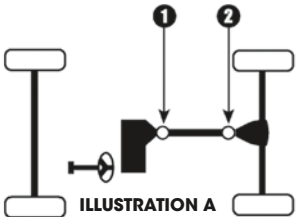

ILLUSTRATION A

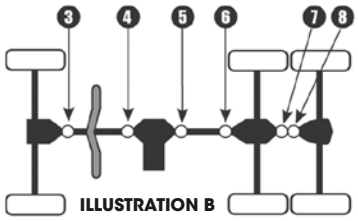

ILLUSTRATION B

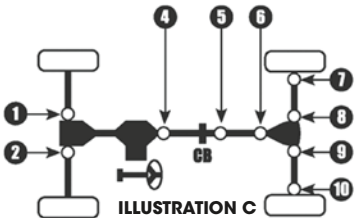

ILLUSTRATION C

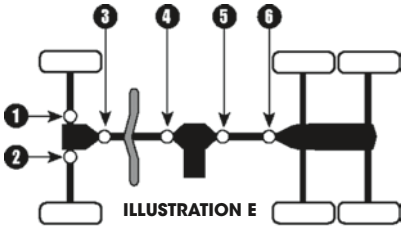

ILLUSTRATION E

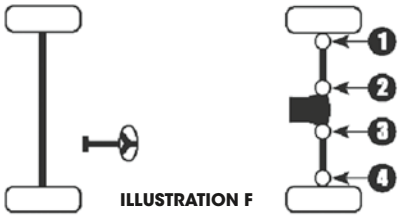

ILLUSTRATION F

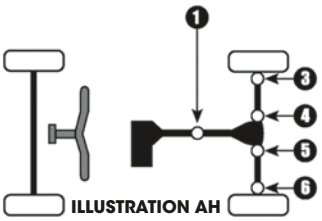

ILLUSTRATION AH

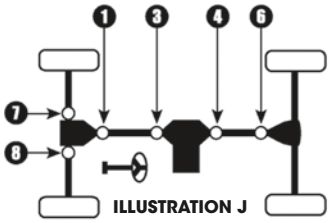

ILLUSTRATION J

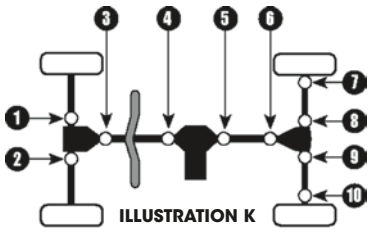

ILLUSTRATION K

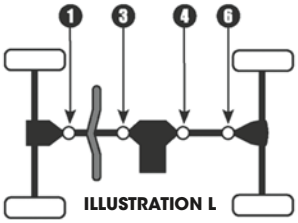

ILLUSTRATION L

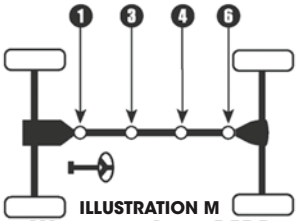

ILLUSTRATION M

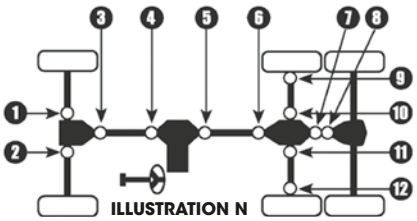

ILLUSTRATION N

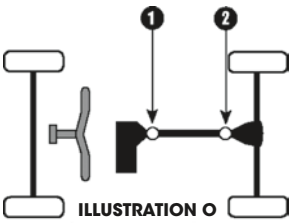

ILLUSTRATION O

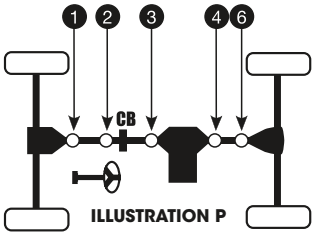

ILLUSTRATION P

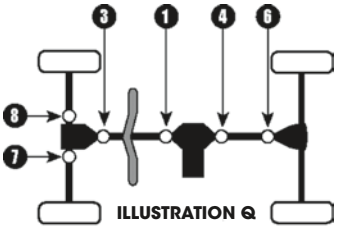

ILLUSTRATION Q

## JOINTS UNIVERSELS DE CARDAN

• Design renforcé

| MODÈLES | ILLUSTRATION | LIEU | RÉF. |
|---|---|---|---|
| **ARCTIC CAT** | | | |
| 375 4x4 02 | B | 1 | **1205-0179** |
| 400 4x4 03-04, 07-08 | B | 1 | **1205-0179** |
| 400 4x4 05-06 (Pack de valeur) | B | 1,3 | **1205-0179** |
| (sauf Pack de valeur) | B | 1 | **1205-0179** |
| 500 4x4 03-08 | B | 1 | **1205-0179** |
| 650 4x4 04 (arbre de transmission avant) | B | 1,3 | **1205-0179** |
| 650 4x4 V2 05-06 | | | |
| (arbre de transmission avant) | B | 1,3 | **1205-0179** |
| (arbre de transmission secondaire) | B | 4 | **1205-0179** |
| 650 Prowler XT 4x4 06 | | | |
| (arbre de transmission avant) | M | 1 | **1205-0179** |
| (arbre de transmission secondaire) | M | 3 | **1205-0179** |

| MODÈLES | ILLUSTRATION | LIEU | RÉF. |
|---|---|---|---|
| **ARCTIC CAT (SUITE)** | | | |
| 650 4x4 H1 05-06 | | | |
| (arbre de transmission secondaire) | B | 4 | **1205-0179** |
| 650 4x4 07-08 | | | |
| (arbre de transmission secondaire) | B | 4 | **1205-0179** |
| 700 4x4 07-08 (arbre de transmission avant) | B | 1,3 | **1205-0179** |
| **CAN-AM** | | | |
| Commander (Electric 9Kw) 4WD 13-14 | | | |
| (arbre de transmission avant) | J | 1,3 | **1205-0263** |
| Outlander 330 04-05 (2WD) | A | 1,2 | **1205-0194** |
| (4WD) | L | 4,6 | **1205-0194** |
| Outlander 400 03-05 (2WD) | A | 1,2 | **1205-0194** |
| 03-07 (4WD) | G | 4,6 | **1205-0194** |

Tous les produits avec une référence **MAGENTA GRAS** sont nouveaux en 2026.

# JOINTS UNIVERSELS DE CARDAN (SUITE)

| MODÈLES | ILLUSTRATION | LIEU | RÉF. |
|---|---|---|---|
| **CAN-AM (SUITE)** | | | |
| Outlander 400 4WD 13-15 | G | 4,6 | **1205-0263** |
| Outlander 500/650/800 4WD 06-07 | | | |
| (arbre de transmission avant) | G | 3 | **1205-0194** |
| (arbre de transmission arrière) | L | 4,6 | **1205-0195** |
| Quest 500 4WD 02-04 | G | 1,3,4 | **1205-0194** |
| Renegade 500 4WD 08 | | | |
| (arbre de transmission avant) | G | 3 | **1205-0194** |
| (arbre de transmission arrière) | L | 4,6 | **1205-0195** |
| Traxter 500 4WD 99-04 | G | 1,3,4 | **1205-0194** |
| Quest 650 4WD 02-04 | | | |
| (arbre de transmission avant) | G | 1,3 | **1205-0194** |
| (arbre de transmission arrière) | L | 4 | **1205-0195** |
| Commander 800/1000 4WD 13-15 | | | |
| (arbre de transmission avant) | J | 1,3 | **1205-0263** |
| Renegade 800 4WD 07-08 | | | |
| (arbre de transmission avant) | G | 3 | **1205-0194** |
| (arbre de transmission arrière) | L | 4,6 | **1205-0195** |
| Maverick 1000 4WD 13-15 | | | |
| (arbre de transmission avant) | J | 1,3 | **1205-0263** |
| **JOHN DEERE** | | | |
| Gator HPX 4x4 05-07 (axes avant) | J | 7,8 | **1205-0004** |
| **KAWASAKI** | | | |
| Bayou 300 89-04 | | | |
| (2WD) (arbre d'hélice arrière) | A | 2 | **1205-0153** |
| (4WD) (arbre d'hélice arrière) | L | 4 | **1205-0153** |
| Prairie 300 99-02 | | | |
| (2WD) (arbre d'hélice arrière) | A | 2 | **1205-0153** |
| (4WD) (arbre d'hélice arrière) | L | 4 | **1205-0153** |
| Bayou 400 93-99 | | | |
| (2WD) (arbre d'hélice arrière) | A | 2 | **1205-0153** |
| (4WD) (arbre d'hélice arrière) | L | 4 | **1205-0153** |
| MULE 610 4WD (400 cc) 05-12 | | | |
| (arbre d'hélice avant) | D | 3,4 | **1205-0153** |
| (arbre d'hélice arrière) | D | 5,6 | **1205-0153** |
| Prairie 400 98-02 (2WD) | | | |
| (arbre d'hélice arrière) | A | 2 | **1205-0153** |
| 97-02 (4WD) (arbre d'hélice arrière) | G | 4 | **1205-0153** |
| MULE 2500/2520 2WD (620 cm³) 93-00 | F/K | 1,2,7,8 | **1205-0130** |
| MULE 2510 4WD (620 cc) 93-99 | | | |
| (axe avant) | K | 1,2 | **1205-0130** |
| (axe arrière) | K | 7,8,9,10 | **1205-0130** |
| MULE 2510 4WD (620/950 cc Diesel) 00-02 | | | |
| (arbre d'hélice) | K | 4,5,6 | **1205-0153** |
| (axe arrière) | K | 7,8,9,10 | **1205-0130** |
| MULE 3010 4WD (620/950 cc Diesel) 01-08 | | | |
| (arbre d'hélice) | K | 4,5,6 | **1205-0153** |
| (axe arrière) | K | 7,8,9,10 | **1205-0130** |
| Teryx 750 4WD 08-12 (arbre d'hélice avant) | G | 1,3 | **1205-0153** |
| (arbre d'hélice arrière) | L | 4,6 | **1205-0130** |
| **KUBOTA** | | | |
| RTV900 4WD 03-08 (axe arrière) | D | 7,8,9,10 | **1205-0198** |
| **POLARIS** | | | |
| 250 4x4 90, 93 | B | 7,8 | **1205-0004** |
| Big Boss 250 6x6 91-93 | E | 1,2 | **1205-0004** |
| Trail Boss 250 4x4 87-92 | B | 7,8 | **1205-0004** |
| Xplorer 250 4x4 00-02 (arbre d'hélice) | B | 1,3 | **1205-0004** |
| (arbre avant) | B | 7,8 | **1205-0004** |
| 300 4x4 94, 96 | B | 7,8 | **1205-0004** |
| Sportsman 300 4x4 08-10 | | | |
| (arbre d'hélice avant) | J | 1,3 | **1205-0004** |
| Magnum 325 4x4 00-02 | | | |
| (arbre d'hélice avant) | B | 1,3 | **1205-0004** |
| (2x4) (arbre d'hélice arrière) | A | 1 | **1205-0004** |
| (arbre d'hélice arrière) | B | 4 | **1205-0004** |
| Xpedition 325 4x4 00-02 | | | |
| (arbre d'hélice avant) | D | 3,4 | **1205-0004** |
| (arbre d'hélice arrière) | D | 5 | **1205-0004** |
| ATP 330 4x4 04-05 (arbre d'hélice avant) | B | 1,3 | **1205-0004** |
| 04 (axes avants) | B | 7,8 | **1205-0004** |
| Magnum 330 4x4 03-06 (arbre d'hélice avant) | B | 1,3 | **1205-0004** |
| 03-04 (axes avants - exc. HDS) | B | 7,8 | **1205-0004** |
| Sportsman 350L 4x4 90, 93 | B | 7,8 | **1205-0004** |
| Ranger 400 4x4 10-14 (arbre d'hélice avant) | J | 1,3 | **1205-0004** |
| Scrambler 400 4x4 95-02 (axe avant) | B | 7,8 | **1205-0004** |
| 98-02 (arbre d'hélice) | B | 1,3 | **1205-0004** |
| Sportsman 400 4x4 93-96 (axes avants) | B | 7,8 | **1205-0004** |

| MODÈLES | ILLUSTRATION | LIEU | RÉF. |
|---|---|---|---|
| **POLARIS (SUITE)** | | | |
| Sportsman 400 4x4 01-05, 08-14 | | | |
| (arbre d'hélice) | B | 1,3 | **1205-0004** |
| 02-04 (axes avants) | B | 7,8 | **1205-0004** |
| Xplorer 400 4x4 95-96, 99-02 (axes avants) | B | 7,8 | **1205-0004** |
| 99-02 (arbre d'hélice) | B | 1,3 | **1205-0004** |
| Xpedition 425 4x4 00-02 | | | |
| (arbre d'hélice avants) | D | 3,4 | **1205-0004** |
| 02 (axes avants) | D | 1,2 | **1205-0004** |
| (arbre d'hélice arrière) | D | 5 | **1205-0004** |
| Sportsman 450 4x4 06-07, 16 | | | |
| (arbre d'hélice avants) | B/L | 1,3 | **1205-0004** |
| Diesel 455 4x4 99, 01 (arbre d'hélice) | D | 3,4 | **1205-0004** |
| 01 (axes avants) | D | 1,2 | **1205-0004** |
| Ranger 500 4x4 Series 10/11 02-04 | J | 1,3 | **1205-0004** |
| (arbre d'hélice avant) | O | 1,2 | **1205-0004** |
| (2x4) (axes avants) | J | 7,8 | **1205-0004** |
| (arbre d'hélice arrière) | J | 4,6 | **1205-0004** |
| Ranger 500 6x6 99-05 | | | |
| (arbre d'hélice avant) | N | 3,4 | **1205-0004** |
| (arbre coupleur) | N | 7,8 | **1205-0004** |
| (axes avants) | N | 1,2 | **1205-0004** |
| (arbre d'hélice arrière) | N | 5,6 | **1205-0004** |
| Ranger 500 4x4 05-13 (arbre d'hélice avant) | J/P | 1,3 | **1205-0004** |
| Ranger 500 ETX 4x4 15-16 | | | |
| (arbre d'hélice avant) | J | 1,3 | **1205-0262** |
| Scrambler 500 4x4 98-12 (arbre d'hélice) | B | 1,3 | **1205-0004** |
| 99-09 (axes avants) | B | 7,8 | **1205-0004** |
| Sportsman 500 4x4 96-98, 02-04, 09-14 | | | |
| (arbre d'hélice) | B/D | 1,3 | **1205-0004** |
| 96-97, 02-04 (axes avants) | B/D | 1,2,7,8 | **1205-0004** |
| Sportsman XP/X2 550 4x4 09-14 | | | |
| (arbre d'hélice arrière) | B | 4,6 | **1205-0004** |
| 09-10 (arbre d'hélice avant) | B | 1,3 | **1205-0004** |
| Ranger 570 4x4 14-16 (arbre d'hélice avant) | J/P | 1,3 | **1205-0262** |
| Sportsman ACE 570 4x4 | | | |
| 15-16 (arbre d'hélice avant) | B | 1,3 | **1205-0262** |
| Sportsman 600/700 4x4 02-07 | | | |
| (arbre d'hélice avant) | B | 1,3 | **1205-0004** |
| (axes avants) | B | 7,8 | **1205-0004** |
| (arbre d'hélice arrière) | B | 4,6 | **1205-0004** |
| Ranger 700/800 6x6 06-16 | N | 3,4 | **1205-0004** |
| (arbre d'hélice avant) | N | 7,8 | **1205-0004** |
| (arbre coupleur) | | | |
| (arbre d'hélice arrière) | N | 5,6 | **1205-0004** |
| RZR 800 4x4 08-14 (arbre d'hélice avant) | J/P | 1,3 | **1205-0004** |
| Sportsman 850/1000 4x4 09-16 | | | |
| (arbre d'hélice avant) | B/L | 1,3 | **1205-0004** |
| 09-17 (arbre d'hélice arrière) | B/L | 4,6 | **1205-0004** |
| Ranger 900 4x4 13-16 XP | | | |
| (arbre d'hélice avant) | J/P | 1,3 | **1205-0004** |
| 13-14 (arbre d'hélice arrière) | P | 4,6 | **1205-0004** |
| RZR 900/1000 4x4 11-16 | | | |
| (arbre d'hélice avant) | K | 4,5,6 | **1205-0004** |
| **SUZUKI** | | | |
| QUV Utility 620 4WD 05 (arbre d'hélice avant) | K | 4 | **1205-0153** |
| (arbre d'hélice arrière) | K | 5,6 | **1205-0153** |
| (axe arrière) | K | 7,8,9,10 | **1205-0130** |
| **YAMAHA** | | | |
| YFB250 Timberwolf 4WD 94-00 | | | |
| (arbre de transmission avant) | G | 1,3 | **1205-0003** |
| YFM350FW Big Bear 4WD 87-99 | | | |
| (arbre de transmission avant) | G | 1,3 | **1205-0003** |
| (arbre de transmission arrière) | L | 4,6 | **1205-0006** |
| YFM350 Wolverine 4WD 95-05 | | | |
| (arbre de transmission arrière) | G | 4,6 | **1205-0006** |
| YFM400 Big Bear 4WD 00-06 | | | |
| (arbre de transmission avant) | G | 1,3 | **1205-0003** |
| (arbre de transmission arrière) | L | 4,6 | **1205-0006** |
| YFM400 Kodiak 4WD 93-99 | | | |
| (arbre de transmission avant) | G | 1,3 | **1205-0003** |
| (arbre de transmission arrière) | L | 4,6 | **1205-0006** |
| YFM660 Grizzly 4WD 02-08 | | | |
| (arbre de transmission avant) | G | 1,3 | **1205-0003** |
| (arbre de transmission arrière) | L | 4,6 | **1205-0006** |
| YXR Rhino 450/660/700 4WD 04-13 | | | |
| (arbre de transmission avant) | G | 1,3 | **1205-0003** |



Tous les produits avec une référence **MAGENTA GRAS** sont nouveaux en 2026.

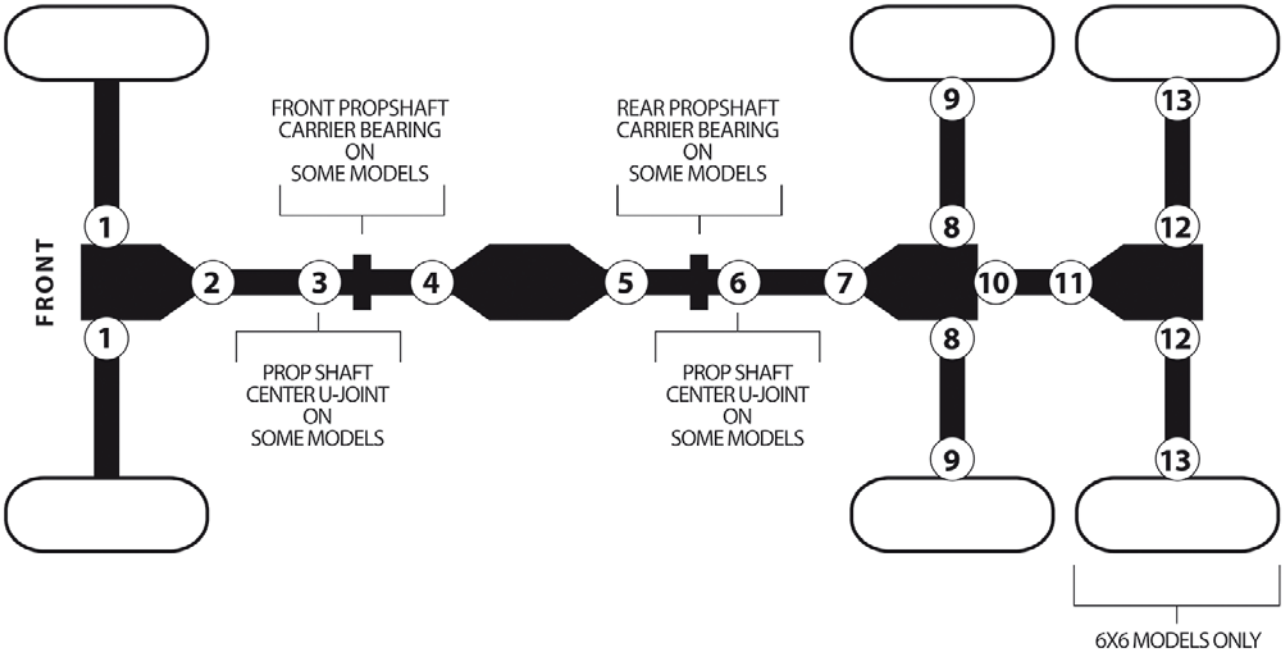




## JOINTS UNIVERSELS POUR QUAD

- Les cardans universels sont des pièces de rechange d'origine de qualité
- Tous dotés de graisseurs, sauf mention contraire

| MODÈLES | LIEU | RÉF. |
|---|---|---|
| **ARCTIC CAT** | | |
| 250 4x4 01-05 | 4 | **1205-0156** |
| 300 4x4 98-05 | 4 | **1205-0156** |
| 375 4x4 02 | 4 | **1205-0207** |
| 400 4x4 03-04 | 4 | **1205-0207** |
| 400 4x4 avec MT 02 | 4 | **1205-0156** |
| 400 4x4 avec MT 01 | 2,4 | **1205-0156** |
| 400 4x4 98-00 | 4 | **1205-0156** |
| 400 FIS 03-08 | 4 | **1205-0207** |
| 400 FIS avec MT 02 | 4 | **1205-0156** |
| 400 TBX 04-06 | 4 | **1205-0207** |
| 400 TRV 07 | 4 | **1205-0207** |
| 400 TRV FIS 09-14 | 4 | **1205-0207** |
| 400 VP 05-06 | 4,5 | **1205-0207** |
| 450i EFI 12 | 4 | **1205-0207** |
| 450 H1 10-12 | 4 | **1205-0207** |
| 450i TRV/GT 12 | 4 | **1205-0207** |
| 454 4x4 96-98 | 4 | **1205-0156** |
| 500 4x4 avec AT 00-02 | 2,4 | **1205-0156** |
| 500 4x4 avec MT 00-01 | 2,4 | **1205-0156** |
| 500 4x4 98-99 | 4 | **1205-0156** |
| 500 Alterra TRV 17 | 4 | **1205-0207** |
| 500 EFI 13-17 | 4 | **1205-0207** |
| 500 FIS 03-09 | 4 | **1205-0207** |
| 500 FIS 02 | 4 | **1205-0156** |
| 500 FIS TBX 03-06 | 4 | **1205-0156** |
| 500 FIS TBX 02 | 4,7 | **1205-0156** |
| 500 FIS TRV 08 | 4 | **1205-0207** |

| MODÈLES | LIEU | RÉF. |
|---|---|---|
| **ARCTIC CAT (SUITE)** | | |
| 500 FIS TRV 03-06 | 4 | **1205-0207** |
| 500 LTD 14 | 4 | **1205-0207** |
| 500 Prowler HDX/LTD/XT 14-15 | 5,7 | **1205-0156** |
| 500 TRV 13-15 | 4 | **1205-0207** |
| 500 XR 15 | 4 | **1205-0156** |
| 500 XT EFI 13 | 4 | **1205-0207** |
| 550 EFI 13-14 | 4 | **1205-0207** |
| 550i EFI 12-14 | 4 | **1205-0207** |
| 550 GT EFI 12 | 4 | **1205-0207** |
| 550 H1 FIS 09-11 | 4 | **1205-0207** |
| 550 TRV 13-15 | 4 | **1205-0207** |
| 550 TRV avec AT 09-11 | 4 | **1205-0207** |
| 550i TRV GT EFI 12 | 4 | **1205-0207** |
| 550 TRV XT 13-15 | 4 | **1205-0207** |
| 550 XT EFI 13-14 | 4 | **1205-0207** |
| 650 H1 05-11 | 4 | **1205-0207** |
| 650 H1 Mud Pro 10-11 | 4 | **1205-0207** |
| 650 H1 Prowler XT 07-09 | 5,7 | **1205-0208** |
| 650 H1 Prowler XT 06 | 2,4 | **1205-0207** |
| | 5,7 | **1205-0208** |
| 650 V2 04-06 | 2,4 | **1205-0207** |
| | 5,7 | **1205-0208** |
| 700 Alterra Mud Pro 18 | 4 | **1205-0207** |
| 700 Alterra TBX 18 | 4 | **1205-0207** |
| 700 Alterra TRV XT 17 | 4 | **1205-0207** |
| 700 Alterra VLX/EPS 18 | 4 | **1205-0207** |

| MODÈLES | LIEU | RÉF. |
|---|---|---|
| **ARCTIC CAT (SUITE)** | | |
| 700 Diesel 08-11 | 2 | **1205-0207** |
| 700i Diesel EFI 12-13 | 2 | **1205-0207** |
| 700 Diesel Super Duty 15 | 2 | **1205-0207** |
| 700 EFI 09-14 | 4 | **1205-0207** |
| 700 EFI Auto 07-08 | 2,4 | **1205-0207** |
| 700 GT EFI 12 | 4 | **1205-0207** |
| 700 H1 EFI 08-11 | 4 | **1205-0207** |
| 700i Mud Pro 12-17 | 4 | **1205-0207** |
| 700 H1 Mud Pro 09-11 | 4 | **1205-0207** |
| 700 H1 TRV 09-11 | 4 | **1205-0207** |
| 700 H1 TRV 08 | 2,4 | **1205-0207** |
| 700 LTD EFI 13-14 | 4 | **1205-0207** |
| 700 Prowler HDX LTD/ XT 14-16 | 5,7 | **1205-0156** |
| 700 TBX 14-17 | 4 | **1205-0207** |
| 700i TRV Crusier EFI 12 | 4 | **1205-0207** |
| 700i TRV GT EFI 12 | 4 | **1205-0207** |
| 700 TRV LTD 14-15 | 4 | **1205-0207** |
| 700 TRV SE 16 | 4 | **1205-0207** |
| 700 TRV XT 14-15 | 4 | **1205-0207** |
| 700 XT 14 | 4 | **1205-0207** |
| 1000 Alterra TRV XT 17 | 2,4,5,7 | **1205-0156** |
| 1000 Cruiser 12 | 2,4,5,7 | **1205-0156** |
| 1000i GT 12 | 2,4,5,7 | **1205-0156** |
| 1000i Mud Pro/H2/LTD 10-17 | 2,4,5,7 | **1205-0156** |

Tous les produits avec une référence **MAGENTA GRAS** sont nouveaux en 2026.

EPI PERFORMANCE

# JOINTS UNIVERSELS POUR QUAD (SUITE)

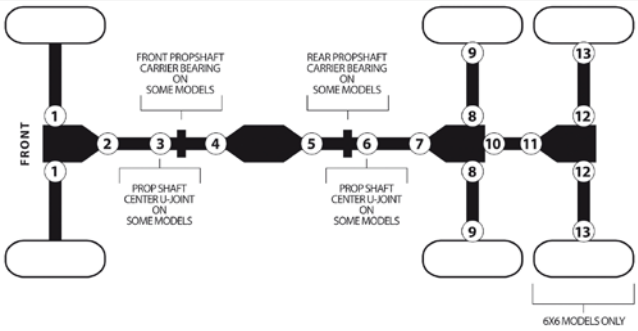


| MODÈLES | LIEU | RÉF. |
|---|---|---|
| **ARCTIC CAT (SUITE)** | | |
| 1000 TRV/XT/GT/LTD 12-13/15 | 2,4,5,7 | **1205-0156** |
| 1000 Prowler XT/XTZ 10-17 | 2,4,5,7 | **1205-0156** |
| 1000 H2 Prowler XTZ 09-10 | 2,4,5,7 | **1205-0156** |
| 1000 H2 Thunder Cat 08 | 2,4 | **1205-0207** |
| | 5,7 | **1205-0156** |
| 1000 H2 Thunder Cat 09-11 | 2,4,5,7 | **1205-0156** |
| 1000 XT 13-17 | 2,4,5,7 | **1205-0156** |
| **BOMBARDIER/CAN-AM** | | |
| Commander E/XT 15 | 2,4 | **1205-0189** |
| | 5,7 | **1205-0190** |
| 330 Outlander 2x4 04-05 | 5,7 | **1205-0189** |
| 330 Outlander 4x4 04-05 | 5,7 | **1205-0189** |
| 400 Outlander 2x4 03-05 | 5,7 | **1205-0189** |
| 400 Outlander 4x4 Std/ XT 06-14 | 5,7 | **1205-0189** |
| 400 Outlander 4x4 03-05 | 5,7 | **1205-0189** |
| 400 Outlander MAX/ XT 13-14 | 5 | **1205-0189** |
| | 7 | **1205-0189** |
| 450 Outlander 14 | 2,4 | **1205-0189** |
| 450 Outlander/DPS/ Hunting/L 15-23 | 2,4 | **1205-0189** |
| | 5,7 | **1205-0190** |
| 450 Outlander MAX/DPS 17-23 | 2,4 | **1205-0189** |
| | 5,7 | **1205-0190** |
| 450 Outlander MAX L/ DPS 15-16 | 2,4 | **1205-0189** |
| | 5,7 | **1205-0190** |
| 450 Outlander 6x6 20 | 2,4 | **1205-0189** |
| | 5,7,10,11 | **1205-0190** |
| 450 Outlander 6x6 21-23 | 2,4 | **1205-0189** |
| | 5,7 | **1205-0190** |
| | 10,11 | **1205-0190** |
| 500 Defender/Traxter HD5/ DPS 18-20 | 2,4 | **1205-0440** |
| 500 Outlander 4x4 07-12 | 4 | **1205-0189** |
| | 5,7 | **1205-0190** |
| 500 Outlander 4x4 13-15 | 5,7 | **1205-0190** |
| 500 Outlander L/DPS 15 | 2,4 | **1205-0189** |
| | 5,7 | **1205-0190** |
| 500 Outlander MAX/ DPS/XT 13-15 | 5,7 | **1205-0190** |
| 500 Outlander MAX L/DPS 15 | 2,4 | **1205-0189** |
| | 5,7 | **1205-0190** |
| 500 Quest 4x4 02-03 | 2,4,5 | **1205-0189** |
| 500 Quest 4x4 04 | 5 | **1205-0189** |
| 500 Renegade 4x4 08-12 | 4 | **1205-0189** |
| | 5,7 | **1205-0190** |
| 500 Renegade 4x4 13-15 | 5,7 | **1205-0190** |
| 570 Outlander/DPS/XT/ Hunting Edition 17-23 | 5,7 | **1205-0190** |
| 570 Outlander L/DPS/ Hunter Edition/LE 16 | 2,4 | **1205-0189** |
| | 5,7 | **1205-0190** |
| 570 Outlander MAX/ DPS/XT 17-23 | 5,7 | **1205-0190** |
| 570 Outlander MAX L/DPS 16 | 2,4 | **1205-0189** |
| | 5,7 | **1205-0190** |
| 570 Outlander X mr 16 | 2,4 | **1205-0189** |
| | 5,7 | **1205-0190** |
| 570 Outlander X mr 17-23 | 5,7 | **1205-0190** |
| 570 Renegade 16-22 | 5,7 | **1205-0190** |
| 570 Renegade X mr 17-21 | 5,7 | **1205-0190** |
| 650 Outlander/DPS/XT/North/ Mossy Oak 13-22 | 5,7 | **1205-0190** |
| 650 Outlander 4x4 06-12 | 4 | **1205-0189** |
| | 5,7 | **1205-0190** |
| 650 Outlander MAX DPS/XT/ North Edition 13-22 | 5,7 | **1205-0190** |
| 650 Outlander X mr 13-22 | 5,7 | **1205-0190** |
| 650 Outlander 6x6 15-23 | 5,7,10,11 | **1205-0190** |

| MODÈLES | LIEU | RÉF. |
|---|---|---|
| **BOMBARDIER/CAN-AM (SUITE)** | | |
| 650 Quest 4x4 02-03 | 2,4 | **1205-0189** |
| | 5 | **1205-0190** |
| 650 Quest 4x4 04 | 5 | **1205-0190** |
| 700 Commander DPS/XT 22 | 2,4 | **1205-0440** |
| 700 Defender/Traxter HD7/ DPS/MAX 22 | 2,4 | **1205-0440** |
| 700 Maverick Trail/DPS 22 | 2,4 | **1205-0440** |
| 800 Commander/DPS/XT 16 | 5,7 | **1205-0190** |
| 800 Commander/ DPS/XT 17-20 | 2,4 | **1205-0189** |
| | 5,7 | **1205-0190** |
| 800 Commander 4x4/DPS/XT 11-15 | 2,4 | **1205-0189** |
| | 5,7 | **1205-0190** |
| 800 Commander MAX DPS 17-20 | 2,3,4 | **1205-0189** |
| | 5,7 | **1205-0190** |
| 800 HD8 Defender/Traxter/ DPS/DPS Cab/XT/ XT Cab 16-21 | 2,4 | **1205-0440** |
| 800 HD8 Defender/Traxter/ MAX/DPS/XT 16-21 | 2,3,4 | **1205-0440** |
| 800 Outlander 4x4 Std/ DPS/XT/XT-P 12-15 | 5,7 | **1205-0190** |
| 800 Outlander 4x4 06-11 | 4 | **1205-0189** |
| | 5,7 | **1205-0190** |
| 800 Outlander X mr 15 | 5,7 | **1205-0190** |
| 800 Maverick Trail/DPS 18-21 | 2,4 | **1205-0440** |
| 800 Renegade 4x4 Std/ X xc 12-15 | 5,7 | **1205-0190** |
| 800 Renegade 4x4 07-11 | 4 | **1205-0189** |
| | 5,7 | **1205-0190** |
| 850 Outlander/DPS/XT/XT-P/ North Edition 16-23 | 5,7 | **1205-0190** |
| 850 Outlander MAX XT/XT-P/ North Edition 16-23 | 5,7 | **1205-0190** |
| 850 Outlander X mr 16-23 | 5,7 | **1205-0190** |
| 850 Renegade/X xc 16-22 | 5,7 | **1205-0190** |
| 900 Defender/Traxter/HD9/ DPS/DPS Cab/XT 22 | 2,4 | **1205-0440** |
| 900 Defender/Traxter HD9 MAX/DPS/XT 22 | 2,4 | **1205-0440** |
| 900 Maverick H.O. X3 18 | 2,4 | **1205-0440** |
| 1000 Commander DPS/ Hunter/LTD/XT/XT-P 16 | 5,7 | **1205-0190** |
| 1000 Commander DPS/ Hunter/LTD/XT/XT-P 17-20 | 2,4 | **1205-0189** |
| | 5,7 | **1205-0190** |
| 1000 Commander DPS/X mr/ XT/XT-P 21-22 | 2,4 | **1205-0440** |
| 1000 Commander/DPS/LTD/ XT/XT-P 13-15 | 2,4 | **1205-0189** |
| | 5,7 | **1205-0190** |
| 1000 Commander MAX/ DPS/XT 14-15 | 2,3,4 | **1205-0189** |
| | 5,7 | **1205-0190** |
| 1000 Commander MAX DPS/XT 16 | 5,7 | **1205-0190** |
| 1000 Commander MAX DPS/XT/LTD 17-20 | 2,3,4 | **1205-0189** |
| | 5,7 | **1205-0190** |
| 1000 Commander MAX DPS/ XT/XT-P 21-22 | 2,4 | **1205-0440** |
| 1000 Defender/Traxter HD10/ DPS/Hunting/LTD/XT/ CAB/XT-P 16-22 | 2,4 | **1205-0440** |
| 1000 Defender/Traxter HD10 Pro DPS/XT 20-22 | 2,3,4 | **1205-0440** |
| 1000 Defender/Traxter HD10 X mr 18-22 | 2,4 | **1205-0440** |
| 1000 Defender/Traxter HD10 MAX DPS/LTD/Lone Star/XT/ XT Cab/X mr 16-22 | 2,3,4 | **1205-0440** |

| MODÈLES | LIEU | RÉF. |
|---|---|---|
| **BOMBARDIER/CAN-AM (SUITE)** | | |
| 1000 Defender HD10 6x6/DPS 20-22 | 2,3,4 | **1205-0440** |
| 1000 Maverick 13-16 | 2,4 | **1205-0189** |
| | 5,7 | **1205-0190** |
| 1000 Maverick DPS 16-18 | 2,4 | **1205-0189** |
| | 5,7 | **1205-0190** |
| 1000 Maverick Sport/DPS/ Sport MAX/X mr 19-21 | 2,3,4 | **1205-0440** |
| 1000 Maverick Sport R DPS/X rc/X xc 19-21 | 2,3,4 | **1205-0440** |
| 1000 Maverick Trail/DPS 18-21 | 2,3,4 | **1205-0440** |
| 1000 Maverick Turbo 17 | 2,4 | **1205-0189** |
| | 5,7 | **1205-0190** |
| 1000 Maverick XC/DPS 16-18 | 2,4 | **1205-0189** |
| | 5,7 | **1205-0190** |
| 1000 Maverick X ds (Non Turbo) 16 | 2,4 | **1205-0189** |
| | 5,7 | **1205-0190** |
| 1000 Maverick X ds Turbo 16 | 2,4 | **1205-0189** |
| | 5,7 | **1205-0190** |
| 1000 Maverick X mr 14-18 | 2,4 | **1205-0189** |
| | 5,7 | **1205-0190** |
| 1000 Maverick X rs/X rs DPS 13-15 | 2,4 | **1205-0189** |
| | 5,7 | **1205-0190** |
| 1000 Maverick X rs Turbo 16 | 2,4 | **1205-0189** |
| | 5,7 | **1205-0190** |
| 1000 Maverick X xc DPS 14-18 | 2,4 | **1205-0189** |
| | 5,7 | **1205-0190** |
| 1000 Maverick MAX 14-18 | 2,4 | **1205-0189** |
| | 5,7 | **1205-0190** |
| 1000 Maverick MAX Turbo/ X ds/X rs 17 | 2,4 | **1205-0189** |
| | 5,7 | **1205-0190** |
| 1000 Maverick MAX X ds (non Turbo) 16 | 2,4 | **1205-0189** |
| | 5,7 | **1205-0190** |
| 1000 Maverick MAX X ds Turbo 16 | 2,4 | **1205-0189** |
| | 5,7 | **1205-0190** |
| 1000 Maverick MAX X mr 17-18 | 2,4 | **1205-0189** |
| | 5,7 | **1205-0190** |
| 1000 Maverick MAX X rs Turbo 16 | 2,4 | **1205-0189** |
| | 5,7 | **1205-0190** |
| 1000 Maverick MAX X rs DPS 14-15 | 2,4 | **1205-0189** |
| | 5,7 | **1205-0190** |
| 1000 Outlander 4x4/DPS/XT/ XT-P/Hunting Edition 12-23 | 5,7 | **1205-0190** |
| 1000 Outlander X mr 13-23 | 5,7 | **1205-0190** |
| 1000 Outlander X xc 18-23 | 5,7 | **1205-0190** |
| 1000 Outlander MAX XT/XT-P/ LTD/DPS 12-23 | 5,7 | **1205-0190** |
| 1000 Outlander 6x6 15-16 | 5,7 | **1205-0190** |
| 1000 Outlander 6x6 18 | 5,7 | **1205-0190** |
| | 10,11 | **1205-0190** |
| 1000 Outlander 6x6 19 | 5,7 | **1205-0190** |
| 1000 Outlander 6x6 XT 22-23 | 5,7,10,11 | **1205-0190** |
| 1000 Renegade 4x4 12-19 | 5,7 | **1205-0190** |
| 1000 Renegade X mr 16-23 | 5,7 | **1205-0190** |
| 1000 Renegade X xc 13-23 | 5,7 | **1205-0190** |
| Maverick X3/X ds/X rs 2017 | 2,3,4 | **1205-0440** |
| Maverick X3 Turbo (120 ch) X ds/X mr/X rc 21 | 3 | **1205-0190** |
| | 2,4 | **1205-0189** |
| Maverick X3 Turbo (120 ch)/ X mr/X rc 18-19 | 2,4 | **1205-0440** |
| Maverick X3 Turbo MAX (120 ch) 18-19 | 2,3,4 | **1205-0440** |

**Suite de la section JOINTS UNIVERSELS POUR QUAD page suivante.**

Tous les produits avec une référence **MAGENTA GRAS** sont nouveaux en 2026.

EPI PERFORMANCE

# JOINTS UNIVERSELS POUR QUAD (SUITE)

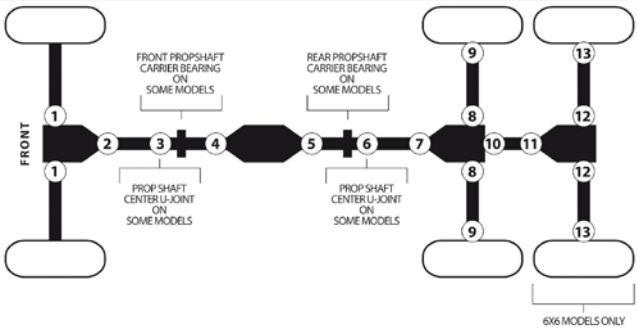


| MODÈLES | LIEU | RÉF. |
|---|---|---|
| **BOMBARDIER/CAN-AM (SUITE)** | | |
| Maverick X3 Turbo MAX (120 ch) X ds 21 | 3 | **1205-0190** |
| | 2,4 | **1205-0189** |
| Maverick X3 Turbo R (172 ch) X ds/X rs 21 | 3 | **1205-0190** |
| | 2,4 | **1205-0189** |
| Maverick X3 Turbo R (172 ch)/X ds/X mr/ X rc/X rs 18-19 | 2,4 | **1205-0440** |
| Maverick X3 Turbo R MAX (172 ch) X ds/X rs 21 | 3 | **1205-0190** |
| | 2,4 | **1205-0189** |
| Maverick X3 Turbo R MAX (172 ch)/X ds/X rs 18-19 | 2,3,4 | **1205-0440** |
| Maverick X3 Turbo RR (195 ch) X ds/X rs/X rs avec Smart Shox/X mr 21 | 3 | **1205-0190** |
| | 2,4 | **1205-0189** |
| Maverick X3 Turbo RR MAX (200 ch) (tous les modèles) 22 | 4 | **1205-0189** |
| Maverick X3 Turbo RR MAX (195 ch) X ds/X rs/X rs avec Smart Shox/X mr 21 | 3 | **1205-0190** |
| | 2,4 | **1205-0189** |
| Traxter 4x4 99-05 | 2,4,5 | **1205-0189** |
| **KAWASAKI** | | |
| 300 Bayou 4x4 89-04 | 2,4 | **WE100200**[1] |
| 300 Prairie 4x4 99-02 | 2,4 | **WE100210** |
| 360 Prairie 2x4 03-09 | 7 | **1205-0157** |
| 360 Prairie 4x4 03-13 | 5 | **1205-0157** |
| 400 Bayou 4x4 93-99 | 2,4 | **WE100210** |
| 400 Prairie 4x4 98-02 | 2,4 | **WE100210** |
| 400 Prairie 4x4 97 | 2,4 | **WE100210** |
| MULE 2500 MULE 2x4 (620 cm³) 94-00 | 8,9 | **1205-0171** |
| MULE 2510 4x4 (620 cm³) 00-02 | 8,9 | **1205-0171** |
| MULE 2510 4x4 (620 cm³) 93-99 | 1 | **1205-0171** |
| | 5,6,7 | **WE100200**[1] |
| | 8,9 | **1205-0171** |
| MULE 2520 2x4 (620 cm³) 93–00 | 8,9 | **1205-0171** |
| MULE 3000 2x4 (620 cm³) 01-08 | 8,9 | **1205-0171** |
| MULE 3010 4x4 (620 cm³) 01-08 | 8,9 | **1205-0171** |
| MULE 3020 2x4 (620 cm³) 01-03 | 8,9 | **1205-0171** |
| MULE 4000 2x4 (620 cm³) 09-20 | 8,9 | **1205-0171** |
| MULE 4000 Trans 18-20 | 8,9 | **1205-0171** |
| MULE 4010 4x4 (620 cm³)/SE 09-22 | 8,9 | **1205-0171** |
| MULE 4010 Trans/SE 4x4 13-22 | 8,9 | **1205-0171** |
| 650 Brute Force 4x4 05-13 | 5 | **1205-0157** |
| 650i Brute Force 4x4 06-13 | 5,7 | **1205-0157** |
| 650 Prairie 4x4 02-03 | 5 | **1205-0157** |
| 700 KFX V-Force 2x4 04-09 | 7 | **1205-0157** |
| 700 Prairie 4x4 04-06 | 5 | **1205-0157** |
| 750i Brute Force 05-18 | 5,7 | **1205-0157** |
| 750i Brute Force EPS 12-21 | 5,7 | **1205-0157** |
| MULE PRO-FX 16-22 | 4 | **1205-0171** |
| MULE PRO-FX EPS 16-22 | 4 | **1205-0171** |
| MULE PRO-FX LE EPS 16-22 | 4 | **1205-0171** |
| MULE PRO-FXR 18-22 | 4 | **1205-0171** |
| MULE PRO-FXT 15-22 | 4 | **1205-0171** |
| MULE PRO-FXT EPS 15-22 | 4 | **1205-0171** |
| MULE PRO-FXT LE EPS 15-22 | 4 | **1205-0171** |
| MULE PRO-FXT Ranch 16-22 | 4 | **1205-0171** |
| MULE 2510 Diesel 4x4 (950 cm³) 00-02 | 8,9 | **1205-0171** |
| MULE 3010 Diesel 4x4 (950 cm³) 01-08 | 8,9 | **1205-0171** |

| MODÈLES | LIEU | RÉF. |
|---|---|---|
| **KAWASAKI (SUITE)** | | |
| MULE 4010 Diesel 4x4 (950 cm³) 09-13 | 8,9 | **1205-0171** |
| MULE 4010 Trans Diesel 13 | 8,9 | **1205-0171** |
| MULE PRO-DX 16-18 | 4 | **1205-0171** |
| MULE PRO-DX EPS 16-21 | 4 | **1205-0171** |
| MULE PRO-DX LE EPS 16-17 | 4 | **1205-0171** |
| MULE PRO-DXT 16-20 | 4 | **1205-0171** |
| MULE PRO-DXT EPS 16-20 | 4 | **1205-0171** |
| MULE PRO-DXT LE EPS 16-17 | 4 | **1205-0171** |
| **POLARIS** | | |
| Ranger EV 10-21 | 2,4 | **WE100338** |
| Ranger EV Li-ion 16-18 | 2,4 | **WE100338** |
| Ranger EV LSV 11-12 | 2,4 | **WE100338** |
| 250 4x4 90/93 | 1 | **WE100338** |
| 250 6x6 93 | 1 | **WE100338** |
| 250 Big Boss 6x6 91-92 | 1 | **WE100338** |
| 250 Trail Boss 4x4 87-92 | 1 | **WE100338** |
| 250 Xplorer 4x4 00-02 | 1,2,4 | **WE100338** |
| 300 4x4 94/96 | 1 | **WE100338** |
| 300 4x4 95 | 1 | **WE100811** |
| 300 6x6 94 | 1 | **WE100338** |
| 300 Sportsman 4x4 08-10 | 2,4 | **WE100338** |
| 300 Xplorer 4x4 96-99 | 1 | **WE100811** |
| 325 ACE EFI 14-16 | 2,4 | **WE100338** |
| 325 ACE HD 15 | 2,4 | **WE100338** |
| Ranger 325 ETX 15-16 | 2,4 | **WE100338** |
| 325 Magnum 2x4 00-02 | 5 | **WE100338** |
| 325 Magnum 4x4 sauf HDS (Visco-Loc) 01-02 | 1 | **WE100811** |
| | 2,4,5 | **WE100338** |
| 325 Magnum 4x4 HDS (Visco-Loc) 01-02 | 5 | **WE100338** |
| 325 Magnum 4x4 00 | 1 | **WE100811** |
| | 2,4,5 | **WE100338** |
| 325 Ranger ETX 15-16 | 2,4 | **WE100338** |
| 325 Sportsman ETX 15 | 2,4 | **WE100338** |
| 325 Xpedition 4x4 00-02 | 1 | **WE100811** |
| | 2,4,5 | **WE100338** |
| 330 ATP 4x4 05 | 2,4 | **WE100338** |
| | 5 | **WE100811** |
| 330 ATP 4x4 04 | 1,2,4 | **WE100338** |
| | 5 | **WE100811** |
| 330 Magnum 2x4 03-05 | 5 | **WE100811** |
| 330 Magnum 4x4 05-06 | 2,4 | **WE100338** |
| | 5 | **WE100811** |
| 330 Magnum 4x4 sauf HDS (Visco-Loc) 03-04 | 1,2,4 | **WE100338** |
| | 5 | **WE100811** |
| 330 Magnum 4x4 HDS (Visco-Loc) 03-04 | 2,4 | **WE100338** |
| | 5 | **WE100811** |
| 335 Sportsman 4x4 99-00 | 1 | **WE100811** |
| | 2,4 | **WE100338** |
| | 9 | **WE100995** |
| | 8 | **WE100507** |
| 335 Worker 4x4 99 | 1 | **WE100811** |
| | 2,4 | **WE100338** |
| | 9 | **WE100995** |
| | 8 | **WE100507** |
| 350L 4x4 90/93 | 1 | **WE100338** |
| 350L 6x6 93 | 1 | **WE100338** |
| 350L Trail Boss 4x4 90-92 | 1 | **WE100338** |
| 400 4x4 94 | 1 | **WE100338** |
| 400 6x6 avec anneaux de serrage intérieurs 95 | 1 | **WE100338** |
| 400 6x6 avec anneaux de serrage extérieurs 95 | 1 | **WE100811** |
| 400 6x6 94 | 1 | **WE100338** |
| 400 Ranger 4x4 10-14 | 2,4 | **WE100338** |

| MODÈLES | LIEU | RÉF. |
|---|---|---|
| **POLARIS (SUITE)** | | |
| 400 Ranger Mid-Size 4x4 13 | 2,4 | **WE100338** |
| 400 Scrambler 4x4 98-02 | 2,4 | **WE100338** |
| Axe avant avec anneaux de serrage intérieurs | 1 | **WE100338** |
| Axe avant avec anneaux de serrage extérieurs | 1 | **WE100811** |
| 400 Scrambler 4x4 avec anneaux de serrage intérieurs 95-97 | 1 | **WE100338** |
| 400 Scrambler 4x4 avec anneaux de serrage extérieurs 95-97 | 1 | **WE100811** |
| 400 Sportsman 4x4 97 | 1 | **WE100811** |
| 400 Sportsman 4x4 01 | 2,4 | **WE100338** |
| 400 Sportsman 4x4 02-04 | 1,2,4 | **WE100338** |
| 400 Sportsman 4x4 05 | 2,4 | **WE100338** |
| 400 Sportsman 4x4 avec anneaux de serrage intérieurs 95-96 | 1 | **WE100338** |
| 400 Sportsman 4x4 avec anneaux de serrage extérieurs 95-96 | 1 | **WE100811** |
| 400 Sportsman 4x4 93-94 | 1 | **WE100338** |
| 400 Sportsman H.O. 4x4 08-14 | 2,4 | **WE100338** |
| 400 Xplorer 4x4 97-98 | 1 | **WE100811** |
| 400 Xplorer 4x4 99-02 | 1,2,4 | **WE100338** |
| 400 Xplorer 4x4 avec anneaux de serrage intérieurs 95-96 | 1 | **WE100338** |
| 400 Xplorer 4x4 avec anneaux de serrage extérieurs 95-96 | 1 | **WE100811** |
| 400L Big Boss 6x6 97 | 1 | **WE100811** |
| 425 Magnum 4x4 97-98 | 1 | **WE100811** |
| 425 Magnum 4x4 avec anneaux de serrage intérieurs 95-96 | 1 | **WE100338** |
| 425 Magnum 4x4 avec anneaux de serrage extérieurs 95-96 | 1 | **WE100811** |
| 425 Magnum 6x6 97 | 1 | **WE100811** |
| 425 Magnum 6x6 avec anneaux de serrage intérieurs 96 | 1 | **WE100338** |
| 425 Magnum 6x6 avec anneaux de serrage extérieurs 96 | 1 | **WE100811** |
| 425 Xpedition 4x4 00-01 | 1 | **WE100811** |
| | 2,4,5 | **WE100338** |
| 425 Xpedition 4x4 02 | 1,2,4,5 | **WE100338** |
| 450 Sportsman 4x4 06-07 | 2,4 | **WE100338** |
| 450 Sportsman H.O./ EPS/Utility 23 | 2,4 | **1205-0189** |
| 450 Sportsman H.O./ EPS/Utility 17-20 | 2,4 | **WE100338** |
| 455 Diesel 4x4 Arbre d'hélice (depuis 07/12/00) 01 | 2,4 | **WE100338** |
| Axe avant avec anneaux de serrage intérieurs | 1 | **WE100338** |
| Axe avant avec anneaux de serrage extérieurs | 1 | **WE100811** |
| 455 Diesel 4x4 99 | 1 | **WE100811** |
| | 2,4 | **WE100338** |
| | 9 | **WE100995** |
| | 8 | **WE100507** |
| 455 Diesel 4x4 00 | 1 | **WE100811** |
| 500 ACE 15-19 | 2,4 | **WE100338** |
| 500 ATP 4x4 05 | 2,4 | **WE100338** |
| | 5 | **WE100811** |
| 500 ATP 4x4 04 | 1,2,4 | **WE100338** |
| | 5 | **WE100811** |
| 500 Big Boss 6x6 98-99 | 1 | **WE100811** |
| 500 Magnum 4x4 03 | 2,4 | **WE100338** |
| | 5 | **WE100811** |

[1] Le joint universel n'a PAS de graisseur.

Tous les produits avec une référence **MAGENTA GRAS** sont nouveaux en 2026.

EPI PERFORMANCE

# JOINTS UNIVERSELS POUR QUAD (SUITE)

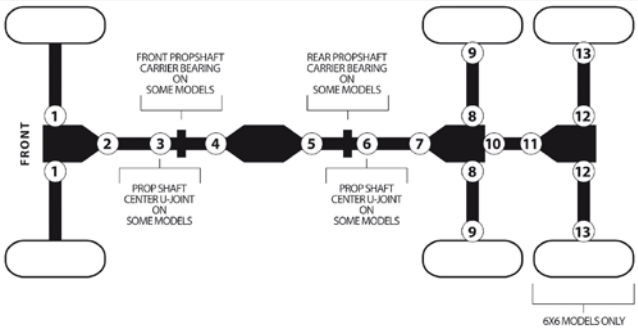


| MODÈLES | LIEU | RÉF. |
|---|---|---|
| **POLARIS (SUITE)** | | |
| 500 Magnum 4x4 sauf HDS (Visco-Loc) 01-02 | 1 | **WE100811** |
| | 2,4,5 | **WE100338** |
| 500 Magnum 4x4 HDS (Visco-Loc) 01-02 | 2,4,5 | **WE100338** |
| 500 Magnum 4x4 99-00 | 1 | **WE100811** |
| | 2,4 | **WE100338** |
| 500 Ranger 19-21 | 2,4 | **WE100338** |
| 500 Ranger 2x4 04-09 | 5,7 | **WE100338** |
| 500 Ranger 4x4 05-09 | 2,4,5,7 | **WE100338** |
| 500 Ranger 6x6 04-05 | 1,2,4, 7,10,11 | **WE100338** |
| | 8,9 | **WE100995** |
| 500 Ranger Crew 4x4 13 | 2,3,4 | **WE100338** |
| 500 Ranger Crew Mid-Size 4x4 13 | 2,3,4 | **WE100338** |
| 500 Ranger EFI 4x4 11-13 | 2,4 | **WE100338** |
| 500 Ranger H.O. 4x4 10 | 2,4 | **WE100338** |
| 500 Ranger Mid-Size 4x4 13 | 2,4 | **WE100338** |
| 500 Scrambler 4x4 10 | 2,4 | **WE100338** |
| 500 Scrambler 4x4 99-09 | 1,2,4 | **WE100811** |
| 500 Scrambler 4x4 98 | 2,4 | **WE100811** |
| | 1 | **WE100338** |
| 500 Scrambler 4x4 97 | 1 | **WE100811** |
| 500 Sportsman EFI 4x4 06-09 | 2,4,5,7 | **WE100338** |
| 500 Sportsman EFI Touring 4x4 08-09 | 2,4 | **WE100338** |
| 500 Sportsman H.O. 4x4 04 | 1 | **WE100338** |
| Arbre d'hélice avec anneaux de serrage intérieurs | 2,4 | **WE100338** |
| Arbre d'hélice avec anneaux de serrage extérieurs | 2,4 | **WE100811** |
| 500 Sportsman H.O. 4x4 01 | 1 | **WE100811** |
| | 2,4 | **WE100338** |
| 500 Sportsman H.O. 4x4 02-03 | 2,4 | **WE100338** |
| 500 Sportsman H.O. 4x4 05-06 | 2,4 | **WE100338** |
| 500 Sportsman H.O. 4x4 08-13 | 2,4 | **WE100338** |
| 500 Sportsman H.O. Touring 4x4 10-13 | 2,4 | **WE100338** |
| 500 Sportsman 4x4 99-01 | 1 | **WE100811** |
| | 2,4 | **WE100338** |
| 500 Sportsman 4x4 98 | 1 | **WE100811** |
| | 2,4 | **WE100338** |
| | 9 | **WE100995** |
| | 8 | **WE100507** |
| 500 Sportsman 4x4 97 | 1,2,4 | **WE100338** |
| | 9 | **WE100995** |
| | 8 | **WE100507** |
| 500 Sportsman 4x4 96 | 2,4 | **WE100338** |
| Axe avant avec anneaux de serrage intérieurs | 1 | **WE100338** |
| Axe avant avec anneaux de serrage extérieurs | 1 | **WE100811** |
| | 9 | **WE100995** |
| | 8 | **WE100507** |
| 500 Sportsman 6x6 02-08 | 1,2,4 | **WE100338** |
| 500 Sportsman 6x6 99-01 | 1 | **WE100811** |
| | 2,4 | **WE100338** |
| 500 Sportsman X2 4x4 06-09 | 2,4 | **WE100338** |
| 500 Worker 4x4 99 | 1,2,4 | **WE100811** |
| 500 Xplorer 4x4 97 | 1,2,4 | **WE100338** |
| | 9 | **WE100995** |
| | 8 | **WE100507** |
| 550 Sportsman 4x4 (conçu à partir du 23/11/10) 11 | 2,4 | **1205-0252** |
| 550 Sportsman 4x4 (conçu jusqu'au 22/11/10) 11 | 2,4 | **WE100338** |
| 550 Sportsman 4x4 12-13 | 2,4 | **1205-0252** |
| 550 Sportsman XP 4x4 09-10 | 2,4,5,7 | **WE100338** |

| MODÈLES | LIEU | RÉF. |
|---|---|---|
| **POLARIS (SUITE)** | | |
| 550 Sportsman Std/ EPS 4x4 12-14 | 2,4 | **1205-0252** |
| | 5,7 | **WE100338** |
| 550 Sportsman EPS 4x4 (conçu 23/11/10 et après) 11 | 2,4 | **1205-0252** |
| 550 Sportsman EPS 4x4 (conçu jusqu'au 22/11/10) 11 | 2,4 | **WE100338** |
| 550 Sportsman Touring 14 | 2,4 | **1205-0252** |
| | 5,7 | **WE100338** |
| 550 Sportsman Touring EPS 4x4 12-13 | 2,4 | **1205-0252** |
| 550 Sportsman Touring EPS 4x4 (conçu à partir du 23/11/10) 11 | 2,4 | **1205-0252** |
| 550 Sportsman Touring EPS 4x4 (conçu jusqu'au 22/11/10) 11 | 2,4 | **WE100338** |
| 550 Sportsman Touring EPS 4x4 10 | 2,4 | **WE100338** |
| 550 Sportsman X2 14 | 2,4 | **1205-0252** |
| | 5,7 | **WE100338** |
| 550 Sportsman X2 4x4 13 | 2,4 | **1205-0252** |
| 550 Sportsman X2 4x4 (conçu à partir du 23/11/10) 11-12 | 2,4 | **1205-0252** |
| 550 Sportsman X2 4x4 (conçu jusqu'au 22/11/10) 11 | 2,4 | **WE100338** |
| 550 Sportsman X2 4x4 10 | 2,4,5,7 | **WE100338** |
| 570 ACE 15-19 | 2,4 | **WE100338** |
| 570 ACE SP 15-17 | 2,4 | **WE100338** |
| 570 Ranger Crew 14 | 2,3,4 | **WE100338** |
| 570 Ranger Crew EFI Mid-Size/ EPS/LE/Premium 15-23 | 2,3,4 | **WE100338** |
| 570 Ranger Crew Full-Size/EPS 15-23 | 2,3,4 | **WE100338** |
| 570 Ranger Mid-Size 14-21 | 2,4 | **WE100338** |
| 570 Ranger Mid-Size Premium 21 | 2,4 | **WE100338** |
| 570 Ranger EFI 14 | 2,4 | **WE100338** |
| 570 Ranger Full-Size Std/EPS 15-20 | 2,4 | **WE100338** |
| 570 Ranger SP/Premium/ Crew/Crew Premium 22-23 | 2,4 | **WE100338** |
| 570-6 Ranger Crew 18 | 4 | **WE100338** |
| 570-6 Ranger Crew XP Full Size Std/EPS 16-17 | 2,3,4 | **WE100338** |
| 570 Ranger XP Full Size Std/EPS 16 | 2,4 | **WE100338** |
| 570 RZR Std/EPS/LE 12-17 | 2,4 | **WE100338** |
| 570 RZR S 60" 17 | 2,4 | **WE100338** |
| 570 RZR Trail avec EPS 15-17 | 2,4 | **WE100338** |
| 570 Sportsman/EPS 14-23 | 2,4 | **WE100338** |
| 570 Sportsman Hunter 20 | 2,4 | **WE100338** |
| 570 Sportsman Premium 20 | 2,4 | **WE100338** |
| 570 Sportsman SP avec EPS 15-19 | 2,4 | **WE100338** |
| 570 Sportsman Touring/ EPS 14-22 | 2,4 | **WE100338** |
| 570 Sportsman Touring Premium 20-23 | 2,4 | **WE100338** |
| 570 Sportsman Touring SP 15-19 | 2,4 | **WE100338** |
| 570 Sportsman Utility Edition 18-19 | 2,4 | **WE100338** |
| 570 Sportsman X2 avec EPS 15-21 | 2,4 | **WE100338** |
| 570 Sportsman 6x6 18-21 | 2,4 | **WE100338** |

| MODÈLES | LIEU | RÉF. |
|---|---|---|
| **POLARIS (SUITE)** | | |
| 570 Sportsman 6x6 17 | 2,4 | **WE100338** |
| | 5,7 | **WE100338** |
| 600 Sportsman 4x4 03-04 | 1,2,4,5,7 | **WE100338** |
| 600 Sportsman 4x4 05 | 2,4,5,7 | **WE100338** |
| Ranger TM 2x4 04-06 | 5,7 | **WE100338** |
| 700 Ranger EFI 6x6 06-09 | 2,4,5, 7,10,11 | **WE100338** |
| 700 Ranger XP 4x4 05-09 | 5,7 | **WE100338** |
| 700 Sportsman EFI 4x4 04 | 1,2,4,5,7 | **WE100338** |
| 700 Sportsman EFI 4x4 05-07 | 2,4,5,7 | **WE100338** |
| 700 Sportsman 4x4 02-04 | 1,2,4,5,7 | **WE100338** |
| 700 Sportsman 4x4 05-06 | 2,4,5,7 | **WE100338** |
| 700 Sportsman MV7 4x4 05 | 2,4,5,7 | **WE100338** |
| 800 Ranger Crew 4x4 10-14 | 2,3,4 | **WE100338** |
| 800 Ranger Mid-Size 4x4 13-14 | 2,4 | **WE100338** |
| 800 Ranger XP 4x4 10-14 | 2,4 | **WE100338** |
| 800 Ranger 6x6 10-17 | 2,4,5,7 | **WE100338** |
| 800 RZR 4x4 08-14 | 2,4 | **WE100338** |
| 800 RZR 4 4x4 11-14 | 2,3,4 | **WE100338** |
| 800 RZR S 4x4 08-14 | 2,4 | **WE100338** |
| 800 RZR XC 55" 14 | 2,4 | **WE100338** |
| 800 Sportsman EFI 4x4 05-10 | 2,4,5,7 | **WE100338** |
| 800 Sportsman EFI 4x4 11-14 | 2,4 | **WE100338** |
| 800 Sportsman EFI 6x6 09-14 | 2,4,5,7 | **WE100338** |
| 800 Sportsman EFI Touring 4x4 08-09 | 2,4 | **WE100338** |
| 800 Sportsman X2 4x4 07-09 | 2,4 | **WE100338** |
| 850 Scrambler 4x4 14-17 | 2,4 | **1205-0252** |
| | 5,7 | **WE100338** |
| 850 Scrambler H.O. 4x4 13 | 2,4 | **1205-0252** |
| | 5,7 | **WE100338** |
| 850 Scrambler H.O. EPS 4x4 13 | 2,4 | **1205-0252** |
| | 5,7 | **WE100338** |
| 850 Sportsman 15-17 | 2,4 | **1205-0252** |
| | 5,7 | **WE100338** |
| 850 Sportsman High Lifter 16-17 | 2,4,5,7 | **WE100338** |
| 850 Sportsman SP 15-17 | 2,4 | **1205-0252** |
| | 5,7 | **WE100338** |
| 850 Sportsman Touring EPS (conçu 10/11/23 et après) 11-12 | 2,4 | **1205-0252** |
| 850 Sportsman Touring EPS (conçu jusqu'au 10/11/22) 11 | 2,4 | **WE100338** |
| 850 Sportsman Touring H.O. EPS 13 | 2,4 | **1205-0252** |
| 850 Sportsman Touring EPS 10 | 2,4 | **WE100338** |
| 850 Sportsman Touring/LE 14 | 2,4 | **1205-0252** |
| | 5,7 | **WE100338** |
| 850 Sportsman Touring SP 15-17 | 2,4 | **1205-0252** |
| | 5,7 | **WE100338** |
| 850 Sportsman X2 11 | 2,4 | **1205-0252** |
| 850 Sportsman XP 10-14 | 2,4 | **1205-0252** |
| | 5,7 | **WE100338** |
| 850 Sportsman XP EPS 10-12 | 2,4 | **1205-0252** |
| | 5,7 | **WE100338** |
| 850 Sportsman XP H.O. EPS 13 | 2,4 | **1205-0252** |
| 900 ACE SP 16 | 2,4 | **WE100338** |
| 900 ACE XC 17-19 | 2,4 | **WE100338** |

**Suite de la section JOINTS UNIVERSELS POUR QUAD page suivante.**

Tous les produits avec une référence **MAGENTA GRAS** sont nouveaux en 2026.

EPI PERFORMANCE

# JOINTS UNIVERSELS POUR QUAD (SUITE)

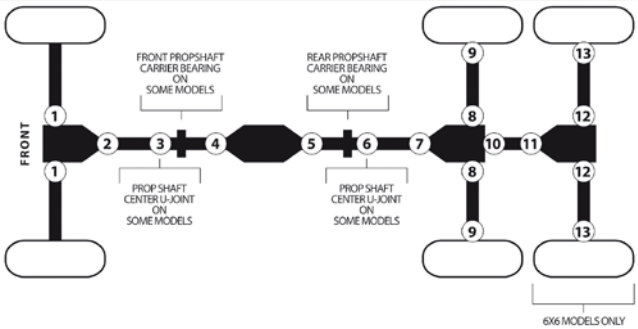


| MODÈLES | LIEU | RÉF. |
|---|---|---|
| **POLARIS (SUITE)** | | |
| 900 Ranger Crew (tous) 14-19 | 2,3,4 | **WE100338** |
| 900 Ranger Diesel 11-13 | 2,3,4,5,7 | **WE100338** |
| 900 Ranger Diesel Crew 11-13 | 2,3,4,5,7 | **WE100338** |
| 900 Ranger XP 13-16 | 2,4 | **WE100338** |
| 900 RZR 50"/55" (tous) 15-20 | 2,3,4 | **WE100338** |
| 900 RZR 60" (tous) 15-20 | 2,3,4 | **WE100338** |
| 900 RZR XP 4 12-14 | 2,3,4 | **WE100338** |
| 900 RZR XP 11-14 | 2,3,4 | **WE100338** |
| 900 RZR 4 15-18 | 2,3,4 | **WE100338** |
| RZR Pro XP/Premium/ Ultimate 20 | 2,3 | **WE100338** |
| RZR Pro XP 4/Premium/ Ultimate 20 | 2, 3A, 3B | **WE100338** |
| RZR XP Turbo 20 | 2,3,4 | **WE100338** |
| RZR XP Turbo 21 | 4 | **WE100338** |
| RZR XP Turbo/Fox/ Dynamix/LE/S 18-19 | 4 | **WE100338** |
| RZR XP Turbo 16-17 | 2 | **WE100338** |
| RZR XP Turbo 4 20 | 3 | **WE100338** |
| RZR XP Turbo 4 21 | 4 | **WE100338** |
| RZR XP Turbo 4/Fox/ Dynamix/LE 18-19 | 4 | **WE100338** |
| RZR XP Turbo 4 16-17 | 2 | **WE100338** |
| 1000 General (tous) 16-20 | 2,3,4 | **WE100338** |
| 1000 General 4 (tous) 20 | 2,3,4 | **WE100338** |
| 1000 Ranger Crew 61 hp/ EPS/Premium 20-23 | 2,3 | **WE100338** |
| 1000 Ranger Crew XP (tous) 19 | 3 | **WE100338** |
| 1000 Ranger Crew XP/ EPS 17-18 | 2,3,4 | **WE100338** |
| 1000 Ranger Crew XP High Lifter 17 | 2,3,4 | **WE100338** |
| 1000 Ranger Crew XP NorthStar HVAC 17-18 | 2,3,4 | **WE100338** |
| 1000 Ranger Diesel 16 | 2,4 | **WE100338** |
| 1000 Ranger Diesel Crew 15-18 | 2,3,4 | **WE100338** |
| 1000 RZR S 60" (tous) 16-20 | 2,3,4 | **WE100338** |
| 1000 RZR S Trail Premium/ Ultimate 22-23 | 2,3,4 | **WE100338** |
| 1000 RZR S 4 19-20 | 2,3,4 | **WE100338** |
| 1000 RZR XP (tous) 15-17 | 2,3,4 | **WE100338** |
| 1000 RZR XP (tous) 18 | 4 | **WE100338** |
| 1000 RZR XP (tous) 19-20 | 2,3,4 | **WE100338** |
| 1000 RZR XP (tous) 21 | 2,4 | **WE100338** |
| 1000 RZR XP High Lifter 16-17 | 2,3,4 | **WE100338** |
| 1000 RZR XP 4 (tous) 20-22 | 2,3,4 | **WE100338** |
| 1000 Scrambler 14-17 | 2,4 | **1205-0252** |
| | 5,7 | **WE100338** |
| 1000 Sportsman Touring 15-17 | 2,4 | **1205-0252** |
| | 5,7 | **WE100338** |
| 1000 Sportsman XP 15-17 | 2,4 | **1205-0252** |
| | 5,7 | **WE100338** |
| 1000 Sportsman XP High Lifter 16-17 | 2,4,5,7 | **WE100338** |
| Brutus HD 14-16 | 2,4 | **WE100338** |
| Ranger 6x6 99 | 1,2,4,7 | **WE100338** |
| | 8,9 | **WE100995** |
| Ranger Diesel 14-15 | 2,4 | **1205-0252** |
| | 5,7 | **WE100338** |
| Ranger Diesel Crew 14 | 2,3,4 | **1205-0252** |
| | 5,7 | **WE100338** |
| Ranger HST/HST Deluxe 14 | 2,4 | **WE100338** |
| Ranger HST 15 | 2,4 | **WE100338** |
| **SUZUKI** | | |
| LT-4WD 250 QuadRunner 4x4 87 | 6 | **1205-0155** |

| MODÈLES | LIEU | RÉF. |
|---|---|---|
| **SUZUKI (SUITE)** | | |
| LT-4WD 250 QuadRunner 4x4 88-93 | 9 | **1205-0206** |
| | 8 | **1205-0204** |
| | 6 | **1205-0155** |
| LT-4WD 250 QuadRunner 4x4 94-00 | 9 | **1205-0206** |
| | 6 | **1205-0155** |
| LT-4WD 250 QuadRunner 4x4 01-02 | 9 | **1205-0206** |
| | 6 | **1205-0154** |
| LT-F250 Ozark 2x4 02-14 | 6 | **1205-0154** |
| LT-F250 QuadRunner 2x4 88-94 | 9 | **1205-0206** |
| | 8 | **1205-0204** |
| LT-F250 QuadRunner 2x4 95-00 | 9 | **1205-0206** |
| LT-F250 QuadRunner 2x4 01 | 9 | **1205-0206** |
| LT-Z250 QuadSport 2x4 04-09 | 6 | **1205-0154** |
| LT-F4WDX 300 KingQuad 4x4 91-93 | 9 | **1205-0205** |
| | 8 | **1205-0204** |
| LT-F4WDX 300 KingQuad 4x4 96-00 | 9 | **1205-0205** |
| | 6 | **1205-0155** |
| LT-F4WDX 300 KingQuad 4x4 01-02 | 9 | **1205-0205** |
| | 6 | **1205-0154** |
| LT-F300 QuadRunner 4x4 94 | 9 | **1205-0205** |
| | 8 | **1205-0204** |
| | 6 | **1205-0155** |
| LT-F300 QuadRunner 4x4 95 | 9 | **1205-0205** |
| | 6 | **1205-0155** |
| LT-A400 Eiger 2x4 02-07 | 6 | **1205-0154** |
| LT-A400 Eiger 4x4 02-07 | 2,5,7 | **1205-0154** |
| LT-A400 KingQuad 2x4 08-09 | 6 | **1205-0154** |
| LT-A400 KingQuad 4x4 08-14 | 4,5,7 | **1205-0154** |
| LT-A450 KingQuad 4x4 08-10 | 5 | **1205-0155** |
| LT-A500 500 KingQuad 4x4 09-14 | 5 | **1205-0155** |
| LT-A500F QuadMaster 4x4 00 | 2,5 | **1205-0155** |
| LT-A500F QuadMaster 4x4 01 | 2 | **1205-0154** |
| | 5,7 | **1205-0155** |
| LT-A500F Vinson 4x4 02-07 | 2,4 | **1205-0154** |
| | 5 | **1205-0155** |
| LT-F500F QuadRunner 4x4 98-00 | 5 | **1205-0155** |
| LT-F500F QuadRunner 4x4 01 | 5,7 | **1205-0154** |
| LT-F500F QuadRunner 4x4 02 | 2,5,7 | **1205-0154** |
| LT-A620 QUV 4x4 05 | 8,9 | **1205-0171** |
| LT-A700 KingQuad 4x4 05-07 | 5 | **1205-0155** |
| LT-V700 TwinPeaks 4x4 04-05 | 5 | **1205-0157** |
| LT-A750 KingQuad 4x4 08-14 | 5 | **1205-0155** |
| **TEXTRON** | | |
| 700 Alterra Mud Pro 18-19 | 4 | **1205-0207** |
| 700 Alterra TBX 18-19 | 4 | **1205-0207** |
| 700 Alterra VLX/EPS 18 | 4 | **1205-0207** |
| **YAMAHA** | | |
| YFM225 Moto-4 2x4 89-91 | 5 | **WE100600** |
| YFB250 Timberwolf 2x4 92-98 | 5 | **WE100600** |
| YFB250 Timberwolf 4x4 94-00 | 2,4 | **WE100395** |
| YFM250 Moto-4 2x4 86-88 | 5 | **WE100600** |
| YFM250 Bear Tracker 2x4 99-04 | 5 | **WE100600** |
| YFM250 Big Bear 2x4 07-09 | 6 | **1205-0158** |
| YFM250 Bruin 2x4 06 | 6 | **1205-0158** |
| YFM300 Grizzly 2x4 14 | 5 | **1205-0158** |

| MODÈLES | LIEU | RÉF. |
|---|---|---|
| **YAMAHA (SUITE)** | | |
| YFM350 Wolverine 2x4 06-09 | 6 | **1205-0158** |
| YFM350 Wolverine 4x4 95-98 | 2,4 | **1205-0158** |
| | 5,7 | **WE100600** |
| YFM350F Grizzly 2x4 07-11 | 6 | **1205-0158** |
| YFM350F Grizzly 4x4 13-14 | 5 | **1205-0158** |
| YFM350F Grizzly 4x4 sauf IRS 07-12 | 5 | **1205-0158** |
| YFM350F Grizzly 4x4 avec IRS 07-11 | 2,4,5,7 | **1205-0158** |
| YFM350FW Big Bear 4x4 86 | 2,4 | **1205-0158** |
| YFM350FW Big Bear 4x4 87-99 | 2,4 | **WE100395** |
| | 5,7 | **WE100600** |
| YFM400M Big Bear 4x4 avec IRS 07-12 | 2,4,5,7 | **1205-0158** |
| YFM400M Big Bear 4x4 06 | 2,4 | **1205-0158** |
| YFM400 Grizzly 4x4 sauf IRS 07 | 5,7 | **1205-0158** |
| YFM400 Grizzly 4x4 avec IRS 07-08 | 2,4,5,7 | **1205-0158** |
| YFM400FW Kodiak 4x4 93-97 | 2,4 | **WE100395** |
| | 5,7 | **WE100600** |
| YFM400FW Kodiak 4x4 98-99 | 2,4 | **1205-0158** |
| YFM400FW Kodiak 4x4 05-06 | 5,7 | **1205-0158** |
| YFM450 Grizzly 4x4 09-14 | 2,4,5,7 | **1205-0158** |
| YFM450 Grizzly EPS 4x4 13-14 | 2,4,5,7 | **1205-0158** |
| YFM450 Wolverine 4x4 07-10 | 6 | **1205-0158** |
| YFM45K Kodiak 4x4 03-06 | 2,4,5,7 | **1205-0158** |
| YFM45K Kodiak/EPS/SE 18-22 | 5,7 | **1205-0158** |
| YXR450 Rhino 4x4 06-09 | 2,4 | **1205-0158** |
| YFM600 Grizzly 4x4 99-01 | 2,4,5 | **WE100395** |
| YFM600 Grizzly 4x4 98 | 2,4 | **WE100395** |
| | 5,7 | **WE100600** |
| YFM660 Grizzly 4x4 02 | 2,4 | **WE100395** |
| YXR660 Rhino 4x4 04-07 | 2,4 | **1205-0158** |
| YXC700 Viking VI/EPS/ Ranch Editionition/SE 15-22 | 2,4 | **1205-0158** |
| YXE70 Wolverine 16-17 | 2,4 | **1205-0158** |
| YXE70 Wolverine R Spec/ EPS/SE 16-17 | 2,4 | **1205-0158** |
| YXR700 Rhino 4x4 08-13 | 2,4 | **1205-0158** |
| YXM70V Viking/EPS/ Ranch Edition/SE 14-22 | 2,4 | **1205-0158** |
| YWE85 Wolverine X2/XT-R 21 | 2,4 | **1205-0441** |
| YWE85 Wolverine X2 19-20 | 2 | **1205-0441** |
| YWE85 Wolverine X2 R-Spec SE 19-22 | 2 | **1205-0441** |
| YWE85 Wolverine X2 R-Spec XT-R 20-22 | 2 | **1205-0441** |
| YXF85 Wolverine X4/XT-R 21 | 2,4 | **1205-0441** |
| YXF85 Wolverine X4 18-20 | 2 | **1205-0441** |
| YXF85 Wolverine X4 R-Spec 22 | 2 | **1205-0441** |
| YXF85 Wolverine X4 SE 19-20 | 2 | **1205-0441** |
| YXF85 Wolverine X4 XT-R 20-22 | 2 | **1205-0441** |
| YXE10W Wolverine RMAX2/ LE/R-Spec/Sport/XT-R 21-22 | 2,4 | **1205-0441** |
| YXF10W Wolverine RMAX4/ LE/R-Spec/XT-R 21-22 | 2,4 | **1205-0441** |
| YXZ1000R/SE/SS/ SS SE/SS XT-R 16-22 | 2 | **1205-0158** |

Tous les produits avec une référence **MAGENTA GRAS** sont nouveaux en 2026.

Notes for Utility models:
1) Six wheel vehicles middle drive shaft use the same u-joints as rear drive shaft (locations 4&5)
2) Middle axle use the same u joints as rear axle (location 6&7)
3) Utility vehicles with middle u joint on front drive shaft use same u-joint as front (location 2)

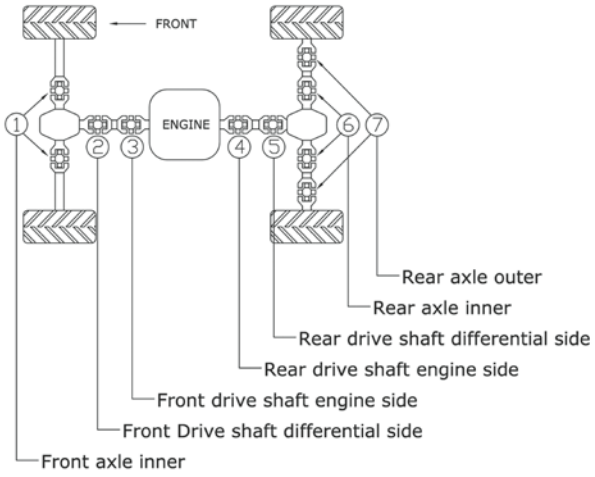



1205-0217

## KITS DE CROISILLONS DE CARDAN

- Les croisillons de cardan sont forgés à froid à partir d'acier SCM-415, les paliers usinés avec précision sont cémentés HRC58-61
- Pré-graissés avec de la graisse lithium Complex 3 haute température, le graisseur et les conduits de graissage de la cuvette de roulement répartissent uniformément la graisse
- Les kits comprennent un bouchon permettant d'éliminer le graisseur pour les applications à faible jeu

| MODÈLES | RÉF. EMPLACEMENT | RÉF. |
|---|---|---|
| **ARCTIC CAT QUAD** | | |
| 250 4x4 01-05 | 3 | **1205-0217** |
| 300 4x4 98-05 | 3 | **1205-0217** |
| 375 4x4 avec AT 02 | 3 | **1205-0217** |
| 400 4x4 98-00 | 3 | **1205-0217** |
| 400 4x4 avec AT 03-04 | 3 | **1205-0219** |
| 400 4x4 avec MT 01 | 2 | **1205-0217** |
| | 3 | **1205-0217** |
| 400 4x4 avec MT 02 | 3 | **1205-0217** |
| 400 4x4 avec MT 03-04 | 3 | **1205-0219** |
| 400 FIS 4x4 TRV 09-14 | 3 | **1205-0219** |
| 400 FIS 4x4 avec AT 03-08 | 3 | **1205-0219** |
| 400 FIS 4x4 avec MT 02 | 3 | **1205-0217** |
| 400 FIS 4x4 avec MT 03-08 | 3 | **1205-0219** |
| 400 TBX 4x4 04-06 | 3 | **1205-0219** |
| 400 VP 4x4 05-06 | 3 | **1205-0219** |
| | 4 | **1205-0219** |
| 450 H1 10-11 | 3 | **1205-0219** |
| 450i EFI 12 | 3 | **1205-0219** |
| 450i TRV EFI 12 | 3 | **1205-0219** |
| 450i TRV GT EFI 12 | 3 | **1205-0219** |
| 454 4x4 96-98 | 3 | **1205-0217** |
| 500 4x4 98-99 | 3 | **1205-0217** |
| 500 4x4 avec AT 00-02 | 2 | **1205-0217** |
| | 3 | **1205-0217** |
| 500 4x4 avec MT 00-01 | 2 | **1205-0217** |
| | 3 | **1205-0217** |
| 500 EFI 4x4 A/T 13-14 | 3 | **1205-0219** |
| 500 FIS 4x4 avec AT 02 | 3 | **1205-0217** |
| 500 FIS 4x4 avec AT 03-09 | 3 | **1205-0219** |
| 500 FIS 4x4 avec MT 02 | 3 | **1205-0217** |
| 500 FIS 4x4 avec MT 03-09 | 3 | **1205-0219** |
| 500 FIS TBX 4x4 02 | 3 | **1205-0217** |
| | 5 | **1205-0217** |
| 500 FIS TBX 4x4 03-06 | 3 | **1205-0217** |
| 500 FIS TRV 4x4 03-08 | 3 | **1205-0219** |
| 500 TRV 13-14 | 3 | **1205-0219** |
| 500 XT EFI 13-14 | 3 | **1205-0219** |
| Alterra 550 16-17 | 3 | **1205-0219** |
| 550 EFI 4X4 12-13 | 3 | **1205-0219** |
| 550 GT EFI 4X4 12 | 3 | **1205-0219** |
| 550 H1 FIS 4X4 09-11 | 3 | **1205-0219** |

| MODÈLES | RÉF. EMPLACEMENT | RÉF. |
|---|---|---|
| **ARCTIC CAT QUAD (SUITE)** | | |
| 550 TRV 12-13 | 3 | **1205-0219** |
| 550 TRV XT/LTD 14-15 | 3 | **1205-0219** |
| 550 TRV 4x4 avec AT 09-11 | 3 | **1205-0219** |
| 550 XT EFI 4X4 13 | 3 | **1205-0219** |
| 650 4x4 H1 05-11 | 3 | **1205-0219** |
| 650 4x4 H1 Mud Pro 10-11 | 3 | **1205-0219** |
| 650 4x4 avec AT V2 04-06 | 2 | **1205-0219** |
| | 3 | **1205-0219** |
| | 4 | **1205-0217** |
| | 5 | **1205-0217** |
| Alterra 700 16 | 3 | **1205-0219** |
| Alterra 700 Mud Pro LTD 18 | 4 | **1205-0219** |
| Alterra 700 Mud Pro LTD 19 | 3 | **1205-0219** |
| Alterra 700 TBX 18-20 | 3 | **1205-0219** |
| Alterra 700 XT 16 | 3 | **1205-0219** |
| Alterra TRV 700 EPS 20 | 3 | **1205-0219** |
| Alterra TRV 700 XT EPS 19-22 | 3 | **1205-0219** |
| 700 Diesel 07-15 | 2 | **1205-0219** |
| 700 EFI 4x4 06-08 | 2 | **1205-0219** |
| | 3 | **1205-0219** |
| 700 EFI 4x4 09-13 | 3 | **1205-0219** |
| 700 EFI H1 Mud Pro 09-11 | 3 | **1205-0219** |
| 700 EFI H1 avec AT 08-11 | 3 | **1205-0219** |
| 700 GT EFI 12 | 3 | **1205-0219** |
| 700 H1 TRV 08 | 2 | **1205-0219** |
| | 3 | **1205-0219** |
| 700 H1 TRV 09-15 | 3 | **1205-0219** |
| 700 LTD EFI 13 | 3 | **1205-0219** |
| 700 XR 15 | 3 | **1205-0219** |
| 700 XT 13-14 | 3 | **1205-0219** |
| 700i Diesel EFI 12-13 | 2 | **1205-0219** |
| 700i EFI Mud Pro 12-15 | 3 | **1205-0219** |
| 700i TRV Cruiser EFI 12 | 3 | **1205-0219** |
| 700i TRV GT EFI 12 | 3 | **1205-0219** |
| 700 TBX 10-15 | 3 | **1205-0219** |
| 700 TRV 09-15 | 3 | **1205-0219** |
| 700 XR 15 | 3 | **1205-0219** |

| MODÈLES | RÉF. EMPLACEMENT | RÉF. |
|---|---|---|
| **ARCTIC CAT QUAD (SUITE)** | | |
| Alterra TRV 1000 XT 17 | 2 | **1205-0217** |
| | 3 | **1205-0217** |
| | 4 | **1205-0217** |
| | 5 | **1205-0217** |
| 1000 Cruiser 12 | 2 | **1205-0217** |
| | 3 | **1205-0217** |
| | 4 | **1205-0217** |
| | 5 | **1205-0217** |
| 1000 TRV GT 12 | 2 | **1205-0217** |
| | 3 | **1205-0217** |
| | 4 | **1205-0217** |
| | 5 | **1205-0217** |
| 1000 TRV LTD 13 | 2 | **1205-0217** |
| | 3 | **1205-0217** |
| | 4 | **1205-0217** |
| | 5 | **1205-0217** |
| 1000 XT 13 | 2 | **1205-0217** |
| | 3 | **1205-0217** |
| | 4 | **1205-0217** |
| | 5 | **1205-0217** |
| 1000i GT 12 | 2 | **1205-0217** |
| | 3 | **1205-0217** |
| | 4 | **1205-0217** |
| | 5 | **1205-0217** |
| 1000i LTD EFI Mud Pro 12-15, 1000 LTD Mud Pro 15-17 | 2 | **1205-0217** |
| | 3 | **1205-0217** |
| | 4 | **1205-0217** |
| | 5 | **1205-0217** |
| H2 Mud Pro 10-11 | 2 | **1205-0217** |
| | 3 | **1205-0217** |
| | 4 | **1205-0217** |
| | 5 | **1205-0217** |
| H2 Thundercat 08 | 2 | **1205-0219** |
| | 3 | **1205-0219** |
| | 4 | **1205-0217** |
| | 5 | **1205-0217** |
| H2 Thundercat 09-11 | 2 | **1205-0217** |
| | 3 | **1205-0217** |
| | 4 | **1205-0217** |
| | 5 | **1205-0217** |

**Suite de la section KITS DE CROISILLONS DE CARDAN page suivante.**

Tous les produits avec une référence **MAGENTA GRAS** sont nouveaux en 2026.

# KITS DE CROISILLONS DE CARDAN (SUITE)

| MODÈLES | RÉF. EMPLACEMENT | RÉF. |
|---|---|---|
| **ARCTIC CAT QUAD (SUITE)** | | |
| 1000 TRV XT/LTD 15 | 2 | 1205-0217 |
| | 3 | 1205-0217 |
| | 4 | 1205-0217 |
| | 5 | 1205-0217 |
| 1000 XT 13-17 | 2 | 1205-0217 |
| | 3 | 1205-0217 |
| | 4 | 1205-0217 |
| | 5 | 1205-0217 |
| **ARCTIC CAT SSV** | | |
| 550 Prowler 09 | 4 | 1205-0217 |
| | 5 | 1205-0217 |
| 650 Prowler 07 | 4 | 1205-0217 |
| | 5 | 1205-0217 |
| 650 Prowler XT 06 | 2 | 1205-0219 |
| | 3 | 1205-0219 |
| | 4 | 1205-0217 |
| | 5 | 1205-0217 |
| 650 Prowler XT 07-09 | 4 | 1205-0217 |
| | 5 | 1205-0217 |
| Prowler 1000 XT 15, XTZ 11-14, XTZ H2 09-11 | 2 | 1205-0217 |
| | 3 | 1205-0217 |
| | 4 | 1205-0217 |
| | 5 | 1205-0217 |
| 1000 Prowler XT 17 | 2 | 1205-0217 |
| | 4 | 1205-0217 |
| | 5 | 1205-0217 |
| **BOMBARDIER/CAN-AM QUAD** | | |
| Outlander 330 04-05 | 4 | 1205-0224 |
| | 5 | 1205-0224 |
| Outlander 400 03-12 | 4 | 1205-0224 |
| | 5 | 1205-0224 |
| Outlander 400 13-15 | 4 | 1205-0224 |
| | 5 | 1205-0222 |
| Outlander 400 XT 4x4 04-12 | 4 | 1205-0224 |
| | 5 | 1205-0224 |
| Outlander MAX 400 XT 4x4 12-15 | 4 | 1205-0224 |
| | 5 | 1205-0222 |
| Outlander/MAX/ L 450/DPS 16-23 | 2 | 1205-0224 |
| | 3 | 1205-0224 |
| Outlander MAX 450 6x6/DPS 16-25 | 2 | 1205-0224 |
| | 3 | 1205-0224 |
| Outlander 500 07 | 4 | 1205-0222 |
| | 5 | 1205-0222 |
| Outlander 500 08-12 | 3 | 1205-0224 |
| | 4 | 1205-0222 |
| | 5 | 1205-0222 |
| Outlander 500 13-15 | 4 | 1205-0222 |
| | 5 | 1205-0222 |
| Outlander 500 Direction assistée 10-12 | 3 | 1205-0224 |
| | 4 | 1205-0222 |
| | 5 | 1205-0222 |
| Outlander L/MAX 500 | 2 | 1205-0224 |
| | 3 | 1205-0224 |
| Quest 500 02-03 | 2 | 1205-0224 |
| | 3 | 1205-0224 |
| | 4 | 1205-0224 |
| Renegade 500 08-12 | 3 | 1205-0224 |
| | 4 | 1205-0222 |
| | 5 | 1205-0222 |
| Renegade 500 13-15 | 4 | 1205-0222 |
| | 5 | 1205-0222 |
| Renegade 500 avec direction assistée 12 | 3 | 1205-0224 |
| | 4 | 1205-0222 |
| | 5 | 1205-0222 |
| Traxter 500 99-04 | 2 | 1205-0224 |
| | 3 | 1205-0224 |
| | 4 | 1205-0224 |
| Traxter 500 05 | 4 | 1205-0224 |
| Outlander 570 DPS 16-17 | 2 | 1205-0224 |
| | 3 | 1205-0224 |
| Outlander 570 DPS EFI 17 | 4 | 1205-0222 |
| | 5 | 1205-0222 |
| Outlander 570 MR EFI 22 | 4 | 1205-0222 |
| | 5 | 1205-0222 |

| MODÈLES | RÉF. EMPLACEMENT | RÉF. |
|---|---|---|
| **BOMBARDIER/CAN-AM QUAD (SUITE)** | | |
| Outlander 570 STD EFI 17 | 2 | 1205-0224 |
| | 3 | 1205-0224 |
| | 4 | 1205-0222 |
| | 5 | 1205-0222 |
| Outlander 570 STD EFI 18-23 | 4 | 1205-0222 |
| | 5 | 1205-0222 |
| Outlander 570 X mr EFI 16-18 | 2 | 1205-0224 |
| | 3 | 1205-0224 |
| Outlander 570 X mr EFI 19-20 | 2 | 1205-0224 |
| | 3 | 1205-0224 |
| | 4 | 1205-0222 |
| | 5 | 1205-0222 |
| Outlander 570 X mr EFI 21-23 | 2 | 1205-0222 |
| | 3 | 1205-0222 |
| | 4 | 1205-0222 |
| | 5 | 1205-0222 |
| Outlander 570 XT EFI 16-23 | 4 | 1205-0222 |
| | 5 | 1205-0222 |
| Outlander L/LE 570 EFI 16 | 2 | 1205-0224 |
| | 3 | 1205-0224 |
| Outlander MAX DPS/ STD/XT 570 EFI 18-23 | 4 | 1205-0222 |
| | 5 | 1205-0222 |
| Outlander MAX 570 EFI 16-17 | 2 | 1205-0224 |
| | 3 | 1205-0224 |
| Outlander MAX DPS 570 EFI 16 | 2 | 1205-0224 |
| | 3 | 1205-0224 |
| Renegade 570 EFI 16- 17 | 2 | 1205-0224 |
| | 3 | 1205-0224 |
| Renegade 570 EFI 18 | 4 | 1205-0222 |
| | 5 | 1205-0222 |
| Renegade X mr 570 EFI 17-18 | 4 | 1205-0222 |
| | 5 | 1205-0222 |
| Outlander 650 06-12 | 3 | 1205-0224 |
| | 4 | 1205-0222 |
| | 5 | 1205-0222 |
| Outlander 650 13-15 | 4 | 1205-0222 |
| | 5 | 1205-0222 |
| Outlander 650 Direction assistée 10-12 | 3 | 1205-0224 |
| | 4 | 1205-0222 |
| | 5 | 1205-0222 |
| Outlander DPS/Std. 650 EFI 17 | 4 | 1205-0222 |
| | 5 | 1205-0222 |
| Quest 650 02-03 | 2 | 1205-0224 |
| | 3 | 1205-0224 |
| | 4 | 1205-0222 |
| Quest 650 04 | 4 | 1205-0222 |
| Traxter 650 04-05 | 4 | 1205-0222 |
| Outlander 800 06-11 | 3 | 1205-0224 |
| | 4 | 1205-0222 |
| | 5 | 1205-0222 |
| Outlander 800 13-15 | 4 | 1205-0222 |
| | 5 | 1205-0222 |
| Outlander 800 DPS 10-11 | 3 | 1205-0224 |
| | 4 | 1205-0222 |
| | 5 | 1205-0222 |
| Outlander MAX 800 DPS 12 | 4 | 1205-0222 |
| | 5 | 1205-0222 |
| Outlander 800 X mr 11 | 4 | 1205-0222 |
| | 5 | 1205-0222 |
| Outlander MAX 800 X mr 12 | 4 | 1205-0222 |
| | 5 | 1205-0222 |
| Outlander MAX 800R XT 4x4 09-11 | 3 | 1205-0224 |
| | 4 | 1205-0222 |
| | 5 | 1205-0222 |
| Outlander STD XT 800R 12-14 | 4 | 1205-0222 |
| | 5 | 1205-0222 |
| Renegade 800 07-11 | 3 | 1205-0224 |
| | 4 | 1205-0222 |
| | 5 | 1205-0222 |
| Renegade 800 12-15 | 4 | 1205-0222 |
| | 5 | 1205-0222 |
| Renegade 800 DPS 10-11 | 3 | 1205-0224 |
| | 4 | 1205-0222 |
| | 5 | 1205-0222 |

| MODÈLES | RÉF. EMPLACEMENT | RÉF. |
|---|---|---|
| **BOMBARDIER/CAN-AM QUAD (SUITE)** | | |
| Outlander 850 16-23 | 4 | 1205-0222 |
| | 5 | 1205-0222 |
| Outlander 850 DPS 16-18 | 4 | 1205-0222 |
| | 5 | 1205-0222 |
| Outlander 850 North Edition 18-20 | 4 | 1205-0222 |
| | 5 | 1205-0222 |
| Outlander 850 X mr/ XT/XT-P 16 | 4 | 1205-0222 |
| | 5 | 1205-0222 |
| Outlander MAX 850 DPS 17-18 | 4 | 1205-0222 |
| | 5 | 1205-0222 |
| Outlander MAX 850 XT/XT-P 17-18 | 4 | 1205-0222 |
| | 5 | 1205-0222 |
| Renegade 850/ X xc 16-18 | 4 | 1205-0222 |
| | 5 | 1205-0222 |
| Outlander 1000 DPS 12-18 | 4 | 1205-0222 |
| | 5 | 1205-0222 |
| Outlander 1000 X mr 13-14, 16-18 | 4 | 1205-0222 |
| | 5 | 1205-0222 |
| Outlander XT/ XT-P 1000 12-18 | 4 | 1205-0222 |
| | 5 | 1205-0222 |
| Outlander MAX 1000 13-18 (tous) | 4 | 1205-0222 |
| | 5 | 1205-0222 |
| Renegade 1000 12-17, X mr 16-18, X xc 12-18 | 4 | 1205-0222 |
| | 5 | 1205-0222 |
| **CAN-AM SSV** | | |
| Defender 500/DPS 17-21 | 2 | 1205-0224 |
| | 3 | 1205-0224 |
| Commander/MAX 700 (tous) 22-25 | 2 | 1205-0224 |
| | 3 | 1205-0224 |
| Defender/MAX 700 (tous) 22-25 | 2 | 1205-0224 |
| | 3 | 1205-0224 |
| Commander 800 DPS 13 | 2 | 1205-0224 |
| | 3 | 1205-0224 |
| | 4 | 1205-0222 |
| | 5 | 1205-0222 |
| Commander 800 DPS 14-15, | 2 | 1205-0224 |
| | 3 | 1205-0224 |
| Commander 800 DPS 16 | 2 | 1205-0224 |
| | 3 | 1205-0224 |
| | 4 | 1205-0222 |
| | 5 | 1205-0222 |
| Commander 800 DPS 17-20, | 2 | 1205-0224 |
| | 3 | 1205-0224 |
| Commander 800 LTD 16 | 2 | 1205-0224 |
| | 3 | 1205-0224 |
| | 4 | 1205-0222 |
| | 5 | 1205-0222 |
| Commander 800 STD 11-13 | 2 | 1205-0224 |
| | 3 | 1205-0224 |
| | 4 | 1205-0222 |
| | 5 | 1205-0222 |
| Commander 800 STD 14 | 2 | 1205-0224 |
| | 3 | 1205-0224 |
| Commander 800 STD 15-16 | 2 | 1205-0224 |
| | 3 | 1205-0224 |
| | 4 | 1205-0222 |
| | 5 | 1205-0222 |
| Commander 800 STD 17-20 | 2 | 1205-0224 |
| | 3 | 1205-0224 |
| Commander 800 XT 11-13 | 2 | 1205-0224 |
| | 3 | 1205-0224 |
| | 4 | 1205-0222 |
| | 5 | 1205-0222 |
| Commander 800 XT 14-15 | 2 | 1205-0224 |
| | 3 | 1205-0224 |
| Commander 800 XT 16 | 2 | 1205-0224 |
| | 3 | 1205-0224 |
| | 4 | 1205-0222 |
| | 5 | 1205-0222 |
| Commander 800 XT 17-20 | 2 | 1205-0224 |
| | 3 | 1205-0224 |
| Commander 800 XT-P 16 | 2 | 1205-0224 |
| | 3 | 1205-0224 |
| | 4 | 1205-0222 |
| | 5 | 1205-0222 |

Tous les produits avec une référence **MAGENTA GRAS** sont nouveaux en 2026.

# KITS DE CROISILLONS DE CARDAN (SUITE)

| MODÈLES | RÉF. EMPLACEMENT | RÉF. |
|---|---|---|
| **CAN-AM SSV (SUITE)** | | |
| Commander MAX 800 DPS 17-18 | 2 | 1205-0224 |
| | 3 | 1205-0224 |
| Commander MAX 800 DPS/LTD 16 | 2 | 1205-0224 |
| | 3 | 1205-0224 |
| | 4 | 1205-0222 |
| | 5 | 1205-0222 |
| Defender 800 16-21 | 2 | 1205-0224 |
| | 3 | 1205-0224 |
| Defender/MAX 800 XT/ DPS 16-21 | 2 | 1205-0224 |
| | 3 | 1205-0224 |
| Maverick Trail 800R/ DPS 18-21 | 2 | 1205-0224 |
| | 3 | 1205-0224 |
| Defender 900 (tous) 22-25 | 2 | 1205-0224 |
| | 3 | 1205-0224 |
| Maverick X3 (tous) 17-19 | 2 | 1205-0224 |
| | 3 | 1205-0224 |
| Commander 1000 DPS 11-14 | 2 | 1205-0224 |
| | 3 | 1205-0224 |
| | 4 | 1205-0222 |
| | 5 | 1205-0222 |
| Commander 1000/ R DPS 15-25 | 2 | 1205-0224 |
| | 3 | 1205-0224 |
| Commander 1000 LTD 12-14 | 2 | 1205-0224 |
| | 3 | 1205-0224 |
| | 4 | 1205-0222 |
| | 5 | 1205-0222 |
| Commander 1000/R LTD 15-20/1000 X mr 22-25 | 2 | 1205-0224 |
| | 3 | 1205-0224 |
| Commander 1000 STD 11-14, 16 | 2 | 1205-0224 |
| | 3 | 1205-0224 |
| | 4 | 1205-0222 |
| | 5 | 1205-0222 |
| Commander 1000 STD 15/17-19 | 2 | 1205-0224 |
| | 3 | 1205-0224 |
| Commander 1000 X 11-13, XT 11-14 | 2 | 1205-0224 |
| | 3 | 1205-0224 |
| | 4 | 1205-0222 |
| | 5 | 1205-0222 |
| Commander 1000 XT 15 | 2 | 1205-0224 |
| | 3 | 1205-0224 |
| Commander 1000 XT 16 | 2 | 1205-0224 |
| | 3 | 1205-0224 |
| | 4 | 1205-0222 |
| | 5 | 1205-0222 |
| Commander 1000/ R XT 17-25 | 2 | 1205-0224 |
| | 3 | 1205-0224 |
| Commander 1000 XT-P 14 | 2 | 1205-0224 |
| | 3 | 1205-0224 |
| | 4 | 1205-0222 |
| | 5 | 1205-0222 |
| Commander 1000/ R X-TP 15-17, 21-25 | 2 | 1205-0224 |
| | 3 | 1205-0224 |
| Commander MAX 1000R DPS 18-25 | 2 | 1205-0224 |
| | 3 | 1205-0224 |
| Commander MAX 1000/R LTD 15-20 | 2 | 1205-0224 |
| | 3 | 1205-0224 |
| Commander MAX 1000 STD 15, 17-19 | 2 | 1205-0224 |
| | 3 | 1205-0224 |
| Commander MAX 1000 STD 16 | 2 | 1205-0224 |
| | 3 | 1205-0224 |
| | 4 | 1205-0222 |
| | 5 | 1205-0222 |
| Commander MAX 1000R X mr 24-25 | 2 | 1205-0224 |
| | 3 | 1205-0224 |
| Commander MAX 1000 XT 14 | 2 | 1205-0224 |
| | 3 | 1205-0224 |
| | 4 | 1205-0222 |
| | 5 | 1205-0222 |
| Commander MAX 1000/R XT 15-25 | 2 | 1205-0224 |
| | 3 | 1205-0224 |
| Commander MAX 1000/R XT-P 22-25 | 2 | 1205-0224 |
| | 3 | 1205-0224 |
| Defender/MAX 1000 (tous) 16-25 | 2 | 1205-0224 |
| | 3 | 1205-0224 |
| Maverick 1000R/X rs 13 | 2 | 1205-0224 |
| | 3 | 1205-0224 |
| | 4 | 1205-0222 |
| | 5 | 1205-0222 |
| Maverick/MAX 1000R (tous, sauf Maverick R/MAX/X/X rs) 14-25 | 2 | 1205-0224 |
| | 3 | 1205-0224 |
| **CFMOTO** | | |
| UFORCE Tracker 800 13-14 | 2 | 1205-0222 |
| | 3 | 1205-0222 |
| | 4 | 1205-0222 |
| **HONDA** | | |
| SxS1000 Talon 1000R/ X/XS (tous) 19-25 | 2 | 1205-0221 |
| | 3 | 1205-0221 |
| **JOHN DEERE** | | |
| Trail Buck 650 (tous) | 4 | 1205-0222 |
| Trail Buck 650EX (tous) | 4 | 1205-0222 |
| Trail Buck 650EXT (tous) | 4 | 1205-0222 |
| **KAWASAKI QUAD** | | |
| KLF300C Bayou 4x4 89-05 | 2 | 1205-0226 |
| | 3 | 1205-0226 |
| KVF300A Prairie 4x4 99-02 | 4 | 1205-0218 |
| KVF300B Prairie 2x4 99-02 | 4 | 1205-0218 |
| KVF360A/C Prairie 4x4 03-13 | 4 | 1205-0220 |
| KVF360B Prairie 03-10 | 4 | 1205-0220 |
| KVF400A Prairie 4x4 97-98 | 4 | 1205-0218 |
| KVF400B Prairie 98 | 4 | 1205-0218 |
| KVF400C Prairie 4x4 99-02 | 4 | 1205-0218 |
| KVF400D Prairie 99-02 | 4 | 1205-0218 |
| KVF650 Brute Force 05-13 | 4 | 1205-0220 |
| KVF650i Brute Force 06-13 | 4 | 1205-0220 |
| | 5 | 1205-0220 |
| KVF650 Prairie 02-03 | 4 | 1205-0220 |
| KFX700 V-Force 04-09 | 4 | 1205-0220 |
| KVF700 Prairie 04-06 | 4 | 1205-0220 |
| KVF750 Brute Force 05-22 | 4 | 1205-0220 |
| | 5 | 1205-0220 |
| KVF750 Brute Force EPS 12-25 | 4 | 1205-0220 |
| | 5 | 1205-0220 |
| **KAWASAKI SSV** | | |
| MULE 610 4x4 05-16 | 2 | 1205-0218 |
| | 3 | 1205-0218 |
| | 4 | 1205-0218 |
| | 5 | 1205-0218 |
| MULE SX (tous) 17-25 | 2 | 1205-0218 |
| MULE 2500 94-95 | 6 | 1205-0225 |
| | 7 | 1205-0225 |
| MULE 2500 97-00 | 6 | 1205-0225 |
| | 7 | 1205-0225 |
| MULE 2510 4x4 93 | 1 | 1205-0225 |
| | 2 | 1205-0226 |
| | 3 | 1205-0226 |
| | 6 | 1205-0225 |
| | 7 | 1205-0225 |
| MULE 2510 4x4 97-00 | 2 | 1205-0218 |
| | 3 | 1205-0218 |
| | 6 | 1205-0225 |
| | 7 | 1205-0225 |
| MULE 2520 93 | 6 | 1205-0225 |
| | 7 | 1205-0225 |
| MULE 2520 95 | 6 | 1205-0225 |
| | 7 | 1205-0225 |
| MULE 2520 97-00 | 6 | 1205-0225 |
| | 7 | 1205-0225 |
| MULE 3000 01-08 | 6 | 1205-0225 |
| | 7 | 1205-0225 |
| MULE 3010 4x4 01-08 | 2 | 1205-0218 |
| | 3 | 1205-0218 |
| | 6 | 1205-0225 |
| | 7 | 1205-0225 |
| MULE 3020 01-03 | 6 | 1205-0225 |
| | 7 | 1205-0225 |
| MULE 4000 (tous) 09-25 | 6 | 1205-0225 |
| | 7 | 1205-0225 |
| **KAWASAKI SSV (SUITE)** | | |
| MULE 4010 4x4 (tous) 09-25 | 2 | 1205-0218 |
| | 3 | 1205-0218 |
| | 6 | 1205-0225 |
| | 7 | 1205-0225 |
| MULE PRO-MX (tous) 19-25 | 3 | 1205-0225 |
| KRF750 Teryx 750 4x4 08-13 | 2 | 1205-0218 |
| | 3 | 1205-0218 |
| | 4 | 1205-0217 |
| | 5 | 1205-0217 |
| KRT750 Teryx4 750 4x4 12-16 | 2 | 1205-0225 |
| | 3 | 1205-0225 |
| KRF/KRT800 Teryx/ 4 800 4x4 14-25 | 2 | 1205-0225 |
| | 3 | 1205-0225 |
| MULE PRO-FX/FXR/ FXT 820 (tous) 15-25 | 3 | 1205-0225 |
| MULE 2510 Diesel 00-02 | 2 | 1205-0218 |
| | 3 | 1205-0218 |
| | 6 | 1205-0225 |
| | 7 | 1205-0225 |
| MULE 3010 Diesel 01-08 | 2 | 1205-0218 |
| | 3 | 1205-0218 |
| | 6 | 1205-0225 |
| | 7 | 1205-0225 |
| MULE 4010 4x4 Diesel 09-13 | 2 | 1205-0218 |
| | 3 | 1205-0218 |
| | 6 | 1205-0225 |
| | 7 | 1205-0225 |
| MULE PRO-DX/DXT (tous) 16-25 | 5 | 1205-0225 |
| MULE PRO-FX/FXR/FXT 1000 (tous) 24-25 | 3 | 1205-0225 |
| Ridge 1000 (tous) 24-25 | 2 | 1205-0225 |
| | 3 | 1205-0225 |
| Teryx KRX/KRX4 1000 (tous) 20-25 | 2 | 1205-0225 |
| | 3 | 1205-0225 |
| **POLARIS QUAD** | | |
| Trail Boss 250 4x4 95 | 1 | 1205-0224 |
| Xplorer 250 4x4 00 | 1 | 1205-0221[1] |
| Xplorer 250 4x4 01-02 | 1 | 1205-0221[1] |
| | 2 | 1205-0221[1] |
| | 3 | 1205-0221[1] |
| 300 4x4 95 | 1 | 1205-0224 |
| Sportsman 300 4x4 08-10 | 2 | 1205-0221[1] |
| | 3 | 1205-0221[1] |
| Xplorer 300 4x4 96-99 | 1 | 1205-0224 |
| Magnum 325 2x4 00-02 | 4 | 1205-0221[1] |
| Magnum 325 4x4 00-02 | 1 | 1205-0224 |
| | 2 | 1205-0221[1] |
| | 3 | 1205-0221[1] |
| | 4 | 1205-0221[1] |
| Magnum 325 4x4 HDS 01-02 | 1 | 1205-0224 |
| | 2 | 1205-0221[1] |
| | 3 | 1205-0221[1] |
| | 4 | 1205-0221[1] |
| Xpedition 325 00-02 | 1 | 1205-0224 |
| | 2 | 1205-0221[1] |
| | 3 | 1205-0221[1] |
| | 4 | 1205-0221[1] |
| Sportsman ETX EFI 325 15 | 2 | 1205-0221[1] |
| | 3 | 1205-0221[1] |
| ATP 330 4x4 04 | 1 | 1205-0221[1] |
| | 2 | 1205-0221[1] |
| | 3 | 1205-0221[1] |
| | 4 | 1205-0221[1] |
| ATP 330 4x4 05 | 2 | 1205-0221[1] |
| | 3 | 1205-0221[1] |
| | 4 | 1205-0221[1] |
| Magnum 330 2x4 03-05 | 4 | 1205-0224 |
| Magnum 330 4x4 05 | 2 | 1205-0221[1] |
| | 3 | 1205-0221[1] |
| | 4 | 1205-0224 |
| Magnum 330 4x4 AA AB AC 03-04 | 1 | 1205-0221[1] |
| | 2 | 1205-0221[1] |
| | 3 | 1205-0221[1] |
| | 4 | 1205-0224 |

[1] Pour les clips intérieurs commander la RÉF. 1205-0221.
Pour les clips extérieurs commander la RÉF. 1205-0224.

**Suite de la section KITS DE CROISILLONS DE CARDAN page suivante.**

Tous les produits avec une référence **MAGENTA GRAS** sont nouveaux en 2026.

# KITS DE CROISILLONS DE CARDAN (SUITE)

| MODÈLES | RÉF. EMPLACEMENT | RÉF. |
|---|---|---|
| **POLARIS QUAD (SUITE)** | | |
| Magnum 330 4x4 FB 03-04 | 2 | **1205-0221**[1] |
| | 3 | **1205-0221**[1] |
| | 4 | **1205-0224** |
| Sportsman 335 99-00 | 1 | **1205-0224** |
| | 2 | **1205-0224** |
| | 3 | **1205-0224** |
| Worker 335 99 | 1 | **1205-0224** |
| | 2 | **1205-0224** |
| | 3 | **1205-0224** |
| 350L 4x4 93 | 1 | **1205-0224** |
| Sportsman 350 4x4 93 | 1 | **1205-0224** |
| Big Boss 400L 6x6 95-96 | 1 | **1205-0221**[1] |
| Big Boss 400L 6x6 97 | 1 | **1205-0224**[3] |
| Magnum 400L 6x6 96 | 1 | **1205-0221**[1] |
| Magnum 400L 6x6 97 | 1 | **1205-0224**[3] |
| Scrambler 400 4x4 95-96 | 1 | **1205-0221**[1] |
| Scrambler 400 4x4 97 | 1 | **1205-0224** |
| Scrambler 400 4x4 98 | 1 | **1205-0224** |
| | 2 | **1205-0221**[1] |
| | 3 | **1205-0221**[1] |
| Scrambler 400 4x4 99-02 | 1 | **1205-0221**[1] |
| | 2 | **1205-0221**[1] |
| | 3 | **1205-0221**[1] |
| Sportsman 400 4x4 94 | 1 | **1205-0224** |
| Sportsman 400 4x4 95-96 | 1 | **1205-0221**[1] |
| Sportsman 400 4x4 97 | 1 | **1205-0224** |
| Sportsman 400 4x4 02-05 | 2 | **1205-0221**[1] |
| | 3 | **1205-0221**[1] |
| Sportsman 400 4x4 01 (après 7-12-00) | 1 | **1205-0224** |
| | 2 | **1205-0224** |
| | 3 | **1205-0224** |
| Sportsman 400 4x4 01 (avant 7-12-00) | 1 | **1205-0224** |
| | 2 | **1205-0221**[1] |
| | 3 | **1205-0221**[1] |
| Sportsman 400 H.O. 4x4 08-14 | 2 | **1205-0221**[1] |
| | 3 | **1205-0221**[1] |
| Xplorer 400L 4x4 95-97 | 1 | **1205-0221**[1] |
| Xplorer 400L 4x4 98 | 1 | **1205-0224** |
| Xplorer 400L 4x4 99-02 | 1 | **1205-0221**[1] |
| | 2 | **1205-0221**[1] |
| | 3 | **1205-0221**[1] |
| Magnum 425 4x4 95-97 | 1 | **1205-0221**[1] |
| Magnum 425 4x4 98 | 1 | **1205-0224** |
| Xpedition 425 00-01 | 1 | **1205-0224** |
| | 2 | **1205-0221**[1] |
| | 3 | **1205-0221**[1] |
| | 4 | **1205-0221**[1] |
| Xpedition 425 02 | 1 | **1205-0221**[1] |
| | 2 | **1205-0221**[1] |
| | 3 | **1205-0221**[1] |
| | 4 | **1205-0221**[1] |
| Sportsman 450/H.O. (tous) 06-07, 16-22 | 2 | **1205-0221**[1] |
| | 3 | **1205-0221**[1] |
| Sportsman 450 H.O. 23-25 | 2 | **1205-0224** |
| | 3 | **1205-0224** |
| Diesel 455 4x4 99-01 | 1 | **1205-0224** |
| | 2 | **1205-0221**[1] |
| | 2 | **1205-0221**[1] |
| ACE 500 EFI 17-18 | 2 | **1205-0221**[1] |
| | 3 | **1205-0221**[1] |
| ATP 500 4x4 04 | 1 | **1205-0221**[1] |
| | 2 | **1205-0221**[1] |
| | 3 | **1205-0221**[1] |
| | 4 | **1205-0221**[1] |
| ATP 500 4x4 05 | 2 | **1205-0221**[1] |
| | 3 | **1205-0221**[1] |
| | 4 | **1205-0221**[1] |
| Magnum 500 2x4 HDS 02 | 4 | **1205-0221**[1] |
| Magnum 500 4x4 99 | 1 | **1205-0221**[1] |
| | 2 | **1205-0221**[1] |
| | 3 | **1205-0221**[1] |
| | 4 | **1205-0221**[1] |
| Magnum 500 4x4 00 | 1 | **1205-0224** |
| | 2 | **1205-0221**[1] |
| | 3 | **1205-0221**[1] |
| | 4 | **1205-0221**[1] |

| MODÈLES | RÉF. EMPLACEMENT | RÉF. |
|---|---|---|
| **POLARIS QUAD (SUITE)** | | |
| Magnum 500 4x4 01 | 1 | **1205-0224** |
| | 2 | **1205-0221**[1] |
| | 3 | **1205-0221**[1] |
| | 4 | **1205-0221**[1] |
| Magnum 500 4x4 02 | 1 | **1205-0221**[1] |
| | 2 | **1205-0221**[1] |
| | 3 | **1205-0221**[1] |
| | 4 | **1205-0221**[1] |
| Magnum 500 4x4 HDS 01 | 1 | **1205-0224** |
| | 2 | **1205-0221**[1] |
| | 3 | **1205-0221**[1] |
| | 4 | **1205-0221**[1] |
| Magnum 500 4x4 HDS 02 | 2 | **1205-0221**[1] |
| | 3 | **1205-0221**[1] |
| | 4 | **1205-0221**[1] |
| Magnum 500 4x4 HDS 03 | 2 | **1205-0221**[1] |
| | 3 | **1205-0221**[1] |
| | 4 | **1205-0224** |
| Big Boss 500 6x6 98-99 | 1 | **1205-0224**[3] |
| Big Boss 500 6x6 00 | 1 | **1205-0224**[3] |
| Big Boss 500 6x6 01 | 1 | **1205-0224**[3] |
| | 2 | **1205-0221**[3] |
| | 3 | **1205-0221**[3] |
| Big Boss 500 6x6 02-03 | 1 | **1205-0221**[3] |
| | 2 | **1205-0221**[3] |
| | 3 | **1205-0221**[3] |
| Scrambler 500 4x4 97 | 1 | **1205-0224** |
| Scrambler 500 4x4 98 | 1 | **1205-0224** |
| | 2 | **1205-0221**[1] |
| | 3 | **1205-0221**[1] |
| Scrambler 500 4x4 99-09 | 1 | **1205-0221**[1] |
| | 2 | **1205-0221**[1] |
| | 3 | **1205-0221**[1] |
| Scrambler 500 4x4 10-12 | 2 | **1205-0221**[1] |
| | 3 | **1205-0221**[1] |
| Sportsman 500 4x4 96 | 1 | **1205-0221**[1] |
| | 2 | **1205-0221**[1] |
| | 3 | **1205-0221**[1] |
| Sportsman 500 4x4 97 | 1 | **1205-0221**[1] |
| | 2 | **1205-0221**[1] |
| | 3 | **1205-0221**[1] |
| Sportsman 500 4x4 98 | 1 | **1205-0224** |
| | 2 | **1205-0221**[1] |
| | 3 | **1205-0221**[1] |
| Sportsman 500 4x4 99-00 | 1 | **1205-0224** |
| | 2 | **1205-0224** |
| | 3 | **1205-0224** |
| Sportsman 500 4x4 DUSE 01 | 1 | **1205-0224** |
| | 2 | **1205-0221**[1] |
| | 3 | **1205-0221**[1] |
| Sportsman 500 4x4 DUSE 02 | 2 | **1205-0221**[1] |
| | 3 | **1205-0221**[1] |
| Sportsman 500 4x4 H.O. 01 | 1 | **1205-0224** |
| | 2 | **1205-0221**[1] |
| | 3 | **1205-0221**[1] |
| Sportsman 500 4x4 H.O. 02-03 | 1 | **1205-0221**[1] |
| | 2 | **1205-0221**[1] |
| | 3 | **1205-0221**[1] |
| Sportsman 500 4x4 H.O. 04-13 | 2 | **1205-0221**[1] |
| | 3 | **1205-0221**[1] |
| Sportsman 500 4x4 RSE 00-01 | 1 | **1205-0224** |
| | 2 | **1205-0221**[1] |
| | 3 | **1205-0221**[1] |
| Sportsman 500 4x4 RSE 02 | 1 | **1205-0221**[1] |
| | 2 | **1205-0221**[1] |
| | 3 | **1205-0221**[1] |
| Sportsman 500 4x4 RSE 99 | 1 | **1205-0224** |
| | 2 | **1205-0224** |
| | 3 | **1205-0224** |
| Sportsman 500 EFI 09-10 | 2 | **1205-0221**[1] |
| | 3 | **1205-0221**[1] |
| Sportsman 500 X2 06-09 | 2 | **1205-0221**[1] |
| | 3 | **1205-0221**[1] |
| Sportsman Forest 500 11-13 | 2 | **1205-0221**[1] |
| | 3 | **1205-0221**[1] |

| MODÈLES | RÉF. EMPLACEMENT | RÉF. |
|---|---|---|
| **POLARIS QUAD (SUITE)** | | |
| Sportsman Forest Tractor 500 11-12 | 2 | **1205-0221**[1] |
| | 3 | **1205-0221**[1] |
| Sportsman Touring 500 EFI 08-13 | 2 | **1205-0221**[1] |
| | 3 | **1205-0221**[1] |
| Worker 500 4x4 99-02 | 1 | **1205-0224** |
| | 2 | **1205-0224** |
| | 3 | **1205-0224** |
| Xplorer 500 97 | 1 | **1205-0221**[1] |
| | 2 | **1205-0221**[1] |
| | 3 | **1205-0221**[1] |
| Sportsman 550 11 | 2 | **1205-0221**[2] |
| | 3 | **1205-0221**[2] |
| | 4 | **1205-0221**[1] |
| | 5 | **1205-0221**[1] |
| Sportsman 550 12-13 | 2 | **1205-0397** |
| | 3 | **1205-0397** |
| | 4 | **1205-0221**[1] |
| | 5 | **1205-0221**[1] |
| Sportsman 550 EPS 10 | 2 | **1205-0221**[1] |
| | 3 | **1205-0221**[1] |
| | 4 | **1205-0221**[1] |
| | 5 | **1205-0221**[1] |
| Sportsman 550 EPS 11 | 2 | **1205-0221**[2] |
| | 3 | **1205-0221**[2] |
| | 4 | **1205-0221**[1] |
| | 5 | **1205-0221**[1] |
| Sportsman 550 EPS 12- 14 | 2 | **1205-0397** |
| | 3 | **1205-0397** |
| | 4 | **1205-0221**[1] |
| | 5 | **1205-0221**[1] |
| Sportsman 550 X2 10 | 2 | **1205-0221**[1] |
| | 3 | **1205-0221**[1] |
| | 4 | **1205-0221**[1] |
| | 5 | **1205-0221**[1] |
| Sportsman 550 X2 11 | 2 | **1205-0221**[2] |
| | 3 | **1205-0221**[2] |
| | 4 | **1205-0221**[1] |
| | 5 | **1205-0221**[1] |
| Sportsman 550 X2 12-14 | 4 | **1205-0221**[1] |
| | 5 | **1205-0221**[1] |
| Sportsman Forest 550 11 | 2 | **1205-0221**[2] |
| | 3 | **1205-0221**[2] |
| | 4 | **1205-0221**[1] |
| | 5 | **1205-0221**[1] |
| Sportsman Forest 550 12-14 | 2 | **1205-0397** |
| | 3 | **1205-0397** |
| | 4 | **1205-0221**[1] |
| | 5 | **1205-0221**[1] |
| Sportsman Touring EPS 550 10-11 | 2 | **1205-0221**[2] |
| | 3 | **1205-0221**[2] |
| | 4 | **1205-0221**[1] |
| | 5 | **1205-0221**[1] |
| Sportsman Touring EPS 550 12-14 | 4 | **1205-0221**[1] |
| | 5 | **1205-0221**[1] |
| Sportsman 550 XP 09- 10 | 2 | **1205-0221**[1] |
| | 3 | **1205-0221**[1] |
| | 4 | **1205-0221**[1] |
| | 5 | **1205-0221**[1] |
| Sportsman 550 XP 13-14, 550 XP Intl 14 | 2 | **1205-0397** |
| | 3 | **1205-0397** |
| | 4 | **1205-0221**[1] |
| | 5 | **1205-0221**[1] |
| ACE 570 EFI 17-18 | 2 | **1205-0221**[1] |
| | 3 | **1205-0221**[1] |
| Sportsman 570 (tous) 14-22 | 2 | **1205-0221**[1] |
| | 3 | **1205-0221**[1] |
| Sportsman ACE 570 15 | 2 | **1205-0221**[1] |
| | 3 | **1205-0221**[1] |

[1] Pour les clips intérieurs commander la RÉF. 1205-0221.
Pour les clips extérieurs commander la RÉF. 1205-0224.

[2] Pour les modèles avec clips intérieurs uniquement.

[3] Polaris utilisait la RÉF. 1205-0221 (clips intérieurs) ou RÉF. 1205-0224 (clips extérieurs) de manière interchangeable. Veuillez vérifier votre véhicule pour un ajustement approprié.

Tous les produits avec une référence **MAGENTA GRAS** sont nouveaux en 2026.

# KITS DE CROISILLONS DE CARDAN (SUITE)

| MODÈLES | RÉF. EMPLACEMENT | RÉF. |
|---|---|---|
| **POLARIS QUAD (SUITE)** | | |
| Sportsman 600 4x4 03-04 | 1 | 1205-0221[1] |
| | 2 | 1205-0221[1] |
| | 3 | 1205-0221[1] |
| | 4 | 1205-0221[1] |
| | 5 | 1205-0221[1] |
| Sportsman 600 4x4 05 | 2 | 1205-0221[1] |
| | 3 | 1205-0221[1] |
| | 4 | 1205-0221[1] |
| | 5 | 1205-0221[1] |
| Sportsman 700 4x4 02-04 | 1 | 1205-0221[1] |
| | 2 | 1205-0221[1] |
| | 3 | 1205-0221[1] |
| | 4 | 1205-0221[1] |
| | 5 | 1205-0221[1] |
| Sportsman 700 4x4 05-07 | 2 | 1205-0221[1] |
| | 3 | 1205-0221[1] |
| | 4 | 1205-0221[1] |
| | 5 | 1205-0221[1] |
| Sportsman 700 EFI 05-07 | 2 | 1205-0221[1] |
| | 3 | 1205-0221[1] |
| | 4 | 1205-0221[1] |
| | 5 | 1205-0221[1] |
| Sportsman MV7 05 | 2 | 1205-0221[1] |
| | 3 | 1205-0221[1] |
| | 4 | 1205-0221[1] |
| | 5 | 1205-0221[1] |
| Sportsman X2 700 EFI 08 | 2 | 1205-0221[1] |
| | 3 | 1205-0221[1] |
| Forest 800 6x6 15 | 2 | 1205-0221[1] |
| | 3 | 1205-0221[1] |
| | 4 | 1205-0221[1] |
| | 5 | 1205-0221[1] |
| Sportsman 800 EFI 05 | 2 | 1205-0221[1] |
| | 3 | 1205-0221[1] |
| Sportsman 800 EFI 06-10 | 2 | 1205-0221[1] |
| | 3 | 1205-0221[1] |
| | 4 | 1205-0221[1] |
| | 5 | 1205-0221[1] |
| Sportsman 800 EFI 11-13 | 2 | 1205-0221[1] |
| | 3 | 1205-0221[1] |
| Sportsman Forest 800 EFI 12-14 | 2 | 1205-0221[1] |
| | 3 | 1205-0221[1] |
| Sportsman Touring 800 EFI 08-09 | 2 | 1205-0221[1] |
| | 3 | 1205-0221[1] |
| Sportsman X2 800 EFI 07-09 | 2 | 1205-0221[1] |
| | 3 | 1205-0221[1] |
| Scrambler H.O./ EPS 850 13-14 | 2 | 1205-0397 |
| | 3 | 1205-0397 |
| | 4 | 1205-0221[1] |
| | 5 | 1205-0221[1] |
| Scrambler 850 15-17 | 2 | 1205-0397 |
| | 3 | 1205-0397 |
| | 4 | 1205-0221[1] |
| | 5 | 1205-0221[1] |
| Scrambler 850 18-20 | 2 | 1205-0221 |
| | 3 | 1205-0221 |
| | 4 | 1205-0221 |
| | 5 | 1205-0221 |
| Scrambler 850 21 | 2 | 1205-0221[1] |
| | 3 | 1205-0221[1] |
| | 4 | 1205-0221[1] |
| | 5 | 1205-0221[1] |
| Scrambler XP 850 H.O. EPS 14 | 2 | 1205-0397 |
| | 3 | 1205-0397 |
| | 4 | 1205-0221[1] |
| | 5 | 1205-0221[1] |
| Sportsman 850/ Premium/Ultimate Trail Edition 21-22 | 2 | 1205-0221[1] |
| | 3 | 1205-0221[1] |
| | 4 | 1205-0221[1] |
| | 5 | 1205-0221[1] |
| Sportsman 850 23-25, Ultimate Trail Edition 23-24 | 2 | 1205-0224 |
| | 3 | 1205-0224 |
| | 4 | 1205-0224 |
| | 5 | 1205-0224 |
| Sportsman 850 High Lifter 16-20 | 2 | 1205-0221 |
| | 3 | 1205-0221 |
| | 4 | 1205-0221 |
| | 5 | 1205-0221 |
| Sportsman 850 High Lifter 21-22 | 2 | 1205-0224 |
| | 3 | 1205-0224 |
| | 4 | 1205-0221[1] |
| | 5 | 1205-0221[1] |
| Sportsman 850 High Lifter/ Mud Edition/ Premium/Trail 23-25 | 2 | 1205-0224 |
| | 3 | 1205-0224 |
| | 4 | 1205-0224 |
| | 5 | 1205-0224 |
| Sportsman 850 Premium Trail 20 | 2 | 1205-0224 |
| | 3 | 1205-0224 |
| | 4 | 1205-0221[1] |
| | 5 | 1205-0221[1] |
| Sportsman 850 SP 15-17/ Touring SP 15-17 | 4 | 1205-0221[1] |
| | 5 | 1205-0221[1] |
| Sportsman 850 SP 18-20 | 2 | 1205-0221 |
| | 3 | 1205-0221 |
| | 4 | 1205-0221 |
| | 5 | 1205-0221 |
| Sportsman Forest 850 11 | 2 | 1205-0221[2] |
| | 3 | 1205-0221[2] |
| | 4 | 1205-0221[1] |
| | 5 | 1205-0221[1] |
| Sportsman Forest 850 12-15 | 2 | 1205-0397 |
| | 3 | 1205-0397 |
| | 4 | 1205-0221[1] |
| | 5 | 1205-0221[1] |
| Sportsman Touring 850 21-25 | 2 | 1205-0224 |
| | 3 | 1205-0224 |
| | 4 | 1205-0221 |
| Sportsman Touring 850 EPS 10 | 2 | 1205-0221[1] |
| | 3 | 1205-0221[1] |
| | 4 | 1205-0221[1] |
| | 5 | 1205-0221[1] |
| Sportsman Touring 850 EPS 11 | 2 | 1205-0221[2] |
| | 3 | 1205-0221[2] |
| | 4 | 1205-0221[1] |
| | 5 | 1205-0221[1] |
| Sportsman Touring 850 EPS 12-14 | 2 | 1205-0397 |
| | 3 | 1205-0397 |
| | 4 | 1205-0221[1] |
| | 5 | 1205-0221[1] |
| Sportsman Touring 850 EPS H.O. 13 | 2 | 1205-0397 |
| | 3 | 1205-0397 |
| | 4 | 1205-0221[1] |
| | 5 | 1205-0221[1] |
| Sportsman Touring 850 SP 18-20 | 2 | 1205-0221 |
| | 3 | 1205-0221 |
| Sportsman X2 850 11 | 2 | 1205-0221[2] |
| | 3 | 1205-0221[2] |
| | 4 | 1205-0221[1] |
| | 5 | 1205-0221[1] |
| Sportsman XP 850 09-10 | 2 | 1205-0221[1] |
| | 3 | 1205-0221[1] |
| | 4 | 1205-0221[1] |
| | 5 | 1205-0221[1] |
| Sportsman XP 850 11 | 2 | 1205-0221[2] |
| | 3 | 1205-0221[2] |
| | 4 | 1205-0221[1] |
| | 5 | 1205-0221[1] |
| Sportsman XP 850 12-13 | 2 | 1205-0397 |
| | 3 | 1205-0397 |
| | 4 | 1205-0221[1] |
| | 5 | 1205-0221[1] |
| Sportsman XP 850 EPS 10 | 2 | 1205-0221[1] |
| | 3 | 1205-0221[1] |
| | 4 | 1205-0221[1] |
| | 5 | 1205-0221[1] |
| Sportsman XP 850 EPS 11 | 2 | 1205-0221[2] |
| | 3 | 1205-0221[2] |
| | 4 | 1205-0221[1] |
| | 5 | 1205-0221[1] |
| Sportsman XP 850 EPS 12-14 | 2 | 1205-0397 |
| | 3 | 1205-0397 |
| | 4 | 1205-0221[1] |
| | 5 | 1205-0221[1] |
| Sportsman 850 XP H.O. EPS MD 15 | 2 | 1205-0397 |
| | 3 | 1205-0397 |
| | 4 | 1205-0221[1] |
| | 5 | 1205-0221[1] |
| Sportsman 850 SP 15-17/ Touring SP 15-17 | 2 | 1205-0397 |
| | 3 | 1205-0397 |
| | 4 | 1205-0221[1] |
| | 5 | 1205-0221[1] |
| Scrambler 1000 MD 15-17 | 2 | 1205-0397 |
| | 3 | 1205-0397 |
| | 4 | 1205-0221 |
| | 5 | 1205-0221 |
| Scrambler 1000 Tractor 16-17 | 4 | 1205-0221 |
| | 5 | 1205-0221 |
| Scrambler 1000 Tractor 18 | 2 | 1205-0221 |
| | 3 | 1205-0221 |
| | 5 | 1205-0221 |
| Scrambler XP 1000 15-17 | 2 | 1205-0397 |
| | 3 | 1205-0397 |
| | 4 | 1205-0221 |
| | 5 | 1205-0221 |
| Scrambler XP 1000 18 | 2 | 1205-0221 |
| | 3 | 1205-0221 |
| | 4 | 1205-0221 |
| | 5 | 1205-0221 |
| Scrambler XP 1000 55" 20-25 | 2 | 1205-0221 |
| | 3 | 1205-0221 |
| Scrambler XP 1000 EU 15 | 4 | 1205-0221 |
| | 5 | 1205-0221 |
| Scrambler XP 1000 H.O. EPS 14-15 | 2 | 1205-0397 |
| | 3 | 1205-0397 |
| | 4 | 1205-0221 |
| | 5 | 1205-0221 |
| Scrambler XP 1000 H.O. EPS INTL 14 | 2 | 1205-0397 |
| | 3 | 1205-0397 |
| | 4 | 1205-0221 |
| | 5 | 1205-0221 |
| Sportsman 1000 High Lifter 16-20 | 2 | 1205-0221 |
| | 3 | 1205-0221 |
| | 4 | 1205-0221 |
| | 5 | 1205-0221 |
| Sportsman 1000 High Lifter 21-22, XP 1000 Ultimate Trail 22 | 2 | 1205-0224 |
| | 3 | 1205-0224 |
| | 4 | 1205-0221[1] |
| | 5 | 1205-0221[1] |
| Sportsman 1000 High Lifter 23-24 | 2 | 1205-0224 |
| | 3 | 1205-0224 |
| | 4 | 1205-0224 |
| | 5 | 1205-0224 |
| Sportsman 1000 Hunter Edition 24-25 | 2 | 1205-0224 |
| | 3 | 1205-0224 |
| | 4 | 1205-0224 |
| | 5 | 1205-0224 |
| Sportsman 1000 MD 15-16 | 2 | 1205-0397 |
| | 3 | 1205-0397 |
| | 4 | 1205-0221[1] |
| | 5 | 1205-0221[1] |
| Sportsman XP 1000 55" 20-24 | 2 | 1205-0221 |
| | 3 | 1205-0221 |
| Sportsman XP 1000 15-17 | 2 | 1205-0397 |
| | 3 | 1205-0397 |
| | 4 | 1205-0221[1] |
| | 5 | 1205-0221[1] |
| Sportsman XP 1000 Tractor 16-17 | 2 | 1205-0397 |
| | 3 | 1205-0397 |
| | 4 | 1205-0221[1] |
| | 5 | 1205-0221[1] |
| Sportsman XP 1000/ Tractor/Touring 18 | 2 | 1205-0221[1] |
| | 3 | 1205-0221[1] |

[1] Pour les clips intérieurs commander la RÉF. 1205-0221. Pour les clips extérieurs commander la RÉF. 1205-0224.

[2] Pour les modèles avec clips intérieurs uniquement.

**Suite de la section KITS DE CROISILLONS DE CARDAN page suivante.**

Tous les produits avec une référence **MAGENTA GRAS** sont nouveaux en 2026.

# KITS DE CROISILLONS DE CARDAN (SUITE)

| MODÈLES | RÉF. EMPLACEMENT | RÉF. |
|---|---|---|
| **POLARIS QUAD (SUITE)** | | |
| Sportsman XP 1000 Ultimate Trail 23-24, S/Ultimate/Mud 25 | 2 | **1205-0224** |
| | 3 | **1205-0224** |
| | 4 | **1205-0224** |
| | 5 | **1205-0224** |
| Sportsman XP 1000 Trail 20 | 2 | **1205-0221** |
| | 3 | **1205-0221** |
| | 4 | **1205-0221** |
| | 5 | **1205-0221** |
| Sportsman Touring 1000 15-17 | 2 | **1205-0397** |
| | 3 | **1205-0397** |
| | 4 | **1205-0221**[1] |
| | 5 | **1205-0221**[1] |
| Sportsman Touring 1000 18-20 | 2 | **1205-0221** |
| | 3 | **1205-0221** |
| Sportsman Touring 1000 21-25 | 2 | **1205-0224** |
| | 3 | **1205-0224** |
| | 4 | **1205-0221** |
| | 5 | **1205-0221** |
| **POLARIS SSV** | | |
| LSV Electric 4x4 11-12 | 2 | **1205-0221**[3] |
| | 3 | **1205-0221**[3] |
| Ranger EV 4x4 10-22 | 2 | **1205-0221**[3] |
| | 3 | **1205-0221**[3] |
| Ranger ETX 325 15-16 | 2 | **1205-0221**[1] |
| | 3 | **1205-0221**[1] |
| Sportsman ACE 325 HD 14-16 | 2 | **1205-0221**[1] |
| | 3 | **1205-0221**[1] |
| Sportsman ETX EFI 325 15 | 2 | **1205-0221**[1] |
| | 3 | **1205-0221**[1] |
| Ranger 4x4 400 10-14 | 2 | **1205-0221**[3] |
| | 3 | **1205-0221**[3] |
| Ranger 2x4 500 08-09 | 4 | **1205-0221**[3] |
| | 5 | **1205-0221**[3] |
| Ranger 4x4 500 99 | 1 | **1205-0221**[3] |
| | 2 | **1205-0221**[3] |
| | 3 | **1205-0221**[3] |
| Ranger 4x4 500 04 | 1 | **1205-0221**[3] |
| | 2 | **1205-0221**[3] |
| | 3 | **1205-0221**[3] |
| | 4 | **1205-0221**[3] |
| | 5 | **1205-0221**[3] |
| Ranger 4x4 500 05-09 | 2 | **1205-0221**[3] |
| | 3 | **1205-0221**[3] |
| | 4 | **1205-0221**[3] |
| | 5 | **1205-0221**[3] |
| Ranger 4x4 500 10-13 | 2 | **1205-0221**[3] |
| | 3 | **1205-0221**[3] |
| Ranger 500 4x4 19-21 | 2 | **1205-0221**[3] |
| | 3 | **1205-0221**[3] |
| Ranger 500 4x4 22 | 2 | **1205-0224** |
| | 3 | **1205-0224** |
| Ranger Crew 4x4 500 11-13 | 2 | **1205-0221**[3] |
| | 3 | **1205-0221**[3] |
| Ranger 500 6x6 04 | 1 | **1205-0221**[3] |
| | 2 | **1205-0221**[3] |
| | 3 | **1205-0221**[3] |
| | 4 | **1205-0221**[3] |
| | 5 | **1205-0221**[3] |
| Ranger Series 10 4x4/6x6 07 | 1 | **1205-0221**[3] |
| | 2 | **1205-0221**[3] |
| | 3 | **1205-0221**[3] |
| | 4 | **1205-0221**[3] |
| | 5 | **1205-0221**[3] |
| Ranger Series 11 4x4/6x6 07 | 2 | **1205-0221**[3] |
| | 3 | **1205-0221**[3] |
| Sportsman 500 6x6 00 | 1 | **1205-0224**[3] |
| Sportsman 500 6x6 01 | 1 | **1205-0224**[3] |
| | 2 | **1205-0221**[3] |
| | 3 | **1205-0221**[3] |
| Sportsman 500 6x6 02-08 | 1 | **1205-0221**[3] |
| | 2 | **1205-0221**[3] |
| | 3 | **1205-0221**[3] |
| 570 ACE 15-19 | 2 | **1205-0221**[3] |
| | 3 | **1205-0221**[3] |
| Ranger 570/ Camo 14-21 | 2 | **1205-0221**[3] |
| | 3 | **1205-0221**[3] |

| MODÈLES | RÉF. EMPLACEMENT | RÉF. |
|---|---|---|
| **POLARIS SSV (SUITE)** | | |
| Ranger 570 EPS 14-20 | 2 | **1205-0221**[3] |
| | 3 | **1205-0221**[3] |
| Ranger 570 EU 15-18 | 2 | **1205-0221**[3] |
| | 3 | **1205-0221**[3] |
| Ranger 570 (Full-Size) 15-25 | 2 | **1205-0221**[3] |
| | 3 | **1205-0221**[3] |
| Ranger 570 (Full-Size avec jambe) 16 | 2 | **1205-0221**[3] |
| | 3 | **1205-0221**[3] |
| Ranger 570 HD 19 | 2 | **1205-0221**[3] |
| | 3 | **1205-0221**[3] |
| Ranger 570 Hunter Edition 16 | 2 | **1205-0221**[3] |
| | 2 | **1205-0221**[3] |
| Ranger 570 INTL 14 | 2 | **1205-0221**[3] |
| | 2 | **1205-0221**[3] |
| Ranger 570 Premium 21 | 2 | **1205-0221**[3] |
| | 3 | **1205-0221**[3] |
| Ranger Crew 570/Camo 14-21 | 2 | **1205-0221**[3] |
| | 3 | **1205-0221**[3] |
| Ranger Crew 570 Full-Size 15-25 | 2 | **1205-0221**[3] |
| | 3 | **1205-0221**[3] |
| Ranger Crew 570 EPS 14-20 | 2 | **1205-0221**[3] |
| | 3 | **1205-0221**[3] |
| Ranger Crew 570 Premium 21 | 2 | **1205-0221**[3] |
| | 3 | **1205-0221**[3] |
| Ranger Crew 570 SP 22-23 | 2 | **1205-0221**[3] |
| | 3 | **1205-0221**[3] |
| Ranger Crew 570 SP 24-25 | 2 | **1205-0224** |
| | 3 | **1205-0224** |
| Ranger Crew 570 SP NorthStar 22-23 | 2 | **1205-0221**[3] |
| | 3 | **1205-0221**[3] |
| Ranger Crew 570 SP NorthStar 24-25 | 2 | **1205-0224** |
| | 3 | **1205-0221**[3] |
| Ranger Crew 570 SP Premium 22 | 2 | **1205-0221**[3] |
| | 3 | **1205-0221**[3] |
| Ranger Crew 570 SP Premium 24-25 | 2 | **1205-0224** |
| | 3 | **1205-0221**[3] |
| Ranger Crew 570-6 (Full-Size) 16-25 | 2 | **1205-0221**[3] |
| | 3 | **1205-0221**[3] |
| Ranger XP 570/Camo (Full-Size) 16 | 2 | **1205-0221**[3] |
| | 3 | **1205-0221**[3] |
| Ranger XP 570 (Full-Size) EPS 16 | 2 | **1205-0221**[3] |
| | 3 | **1205-0221**[3] |
| Ranger XP Crew 570-6 Pursuit EPS Camo 16 | 2 | **1205-0221**[3] |
| | 2 | **1205-0221**[3] |
| RZR 570 EFI 12-15/X2 EFI 15-21/Trail 21-22/ Premium 21-22/ Ultmate Trail 22 | 2 | **1205-0221**[3] |
| | 3 | **1205-0221**[3] |
| Ranger 4x4 700 05-09 | 2 | **1205-0221**[3] |
| | 3 | **1205-0221**[3] |
| | 4 | **1205-0221**[3] |
| | 5 | **1205-0221**[3] |
| Ranger 4x4 700 Crew 08-09 | 2 | **1205-0221**[3] |
| | 3 | **1205-0221**[3] |
| | 4 | **1205-0221**[3] |
| | 5 | **1205-0221**[3] |
| Ranger 6x6 700 EFI 06-09 | 2 | **1205-0221**[3] |
| | 3 | **1205-0221**[3] |
| | 4 | **1205-0221**[3] |
| | 5 | **1205-0221**[3] |
| Ranger 4x4 800 EFI 10-13 | 2 | **1205-0221**[3] |
| | 3 | **1205-0221**[3] |
| Ranger 4x4 800 EFI Crew 10-12 | 2 | **1205-0221**[3] |
| | 3 | **1205-0221**[3] |
| | 4 | **1205-0221**[3] |
| | 5 | **1205-0221**[3] |
| Ranger 4x4 800 EFI Crew 13-14 | 2 | **1205-0221**[3] |
| | 3 | **1205-0221**[3] |
| Ranger 4x4 800 EFI Midsize 13-14 | 2 | **1205-0221**[3] |
| | 3 | **1205-0221**[3] |
| Ranger 6x6 800 10-16 | 2 | **1205-0221**[3] |
| | 3 | **1205-0221**[3] |
| | 4 | **1205-0221**[3] |
| | 5 | **1205-0221**[3] |
| Ranger RZR 4 800 10 | 2 | **1205-0221**[3] |
| | 3 | **1205-0221**[3] |

| MODÈLES | RÉF. EMPLACEMENT | RÉF. |
|---|---|---|
| **POLARIS SSV (SUITE)** | | |
| Ranger RZR 4 800 11-13 | 2 | **1205-0221**[3] |
| | 3 | **1205-0221**[3] |
| | 4 | **1205-0221**[3] |
| | 5 | **1205-0221**[3] |
| Ranger RZR 4 800 14 | 2 | **1205-0221**[3] |
| | 3 | **1205-0221**[3] |
| Ranger RZR S 800 09-14 | 2 | **1205-0221**[3] |
| | 3 | **1205-0221**[3] |
| Ranger XP 800 12 | 2 | **1205-0221**[3] |
| | 3 | **1205-0221**[3] |
| RZR 800 08-13 | 2 | **1205-0221**[3] |
| | 3 | **1205-0221**[3] |
| Sportsman 800 EFI 6x6 09-13 | 2 | **1205-0221**[3] |
| | 3 | **1205-0221**[3] |
| | 4 | **1205-0221**[3] |
| | 5 | **1205-0221**[3] |
| Sportsman Forest 800 6x6 15 | 2 | **1205-0221**[3] |
| | 3 | **1205-0221**[3] |
| | 4 | **1205-0221**[3] |
| | 5 | **1205-0221**[3] |
| Brutus HD 13 | 2 | **1205-0221**[3] |
| | 3 | **1205-0221**[3] |
| | 4 | **1205-0221**[3] |
| | 5 | **1205-0221**[3] |
| Ranger 4x4 900 Diesel Crew 12-14 | 2 | **1205-0221**[3] |
| | 3 | **1205-0221**[3] |
| | 4 | **1205-0221**[3] |
| | 5 | **1205-0221**[3] |
| Ranger 4x4 Diesel 900 11-14 | 2 | **1205-0221**[3] |
| | 3 | **1205-0221**[3] |
| | 4 | **1205-0221**[3] |
| | 5 | **1205-0221**[3] |
| Ranger 900 XP 13-14 | 2 | **1205-0221**[3] |
| | 3 | **1205-0221**[3] |
| | 4 | **1205-0221**[3] |
| | 5 | **1205-0221**[3] |
| Ranger 900 XP 15-17 | 2 | **1205-0221**[3] |
| | 3 | **1205-0221**[3] |
| 900 ACE EFI EPS 16-17 | 2 | **1205-0221**[3] |
| | 3 | **1205-0221**[3] |
| Ranger 900 Crew/ EPS 14-19 | 2 | **1205-0221**[3] |
| | 3 | **1205-0221**[3] |
| RZR 4 XP 900 12-14 | 2 | **1205-0221**[3] |
| | 3 | **1205-0221**[3] |
| RZR XP 900 11-14 | 2 | **1205-0221**[3] |
| | 3 | **1205-0221**[3] |
| RZR 900 (tous) 15-25 | 2 | **1205-0221** |
| | 3 | **1205-0221** |
| RZR Turbo Pro XP/4 20 | 2 | **1205-0221** |
| | 3 | **1205-0221** |
| RZR Turbo Pro XP/ 4 (tous) 21-25 | 2 | **1205-0221** |
| | 3 | **1205-0221** |
| RZR Turbo S/4 21 | 2 | **1205-0224** |
| | 3 | **1205-0224** |
| RZR Turbo S/4 Velocity 21 | 2 | **1205-0224** |
| | 3 | **1205-0224** |
| RZR XP 4 Turbo 16-20 | 2 | **1205-0221** |
| | 3 | **1205-0221** |
| RZR XP 4 Turbo 21 | 2 | **1205-0224** |
| | 3 | **1205-0221** |
| RZR XP 4 Turbo S 19-20 | 2 | **1205-0224** |
| | 3 | **1205-0224** |
| RZR XP 4 Turbo S Velocity 20 | 2 | **1205-0224** |
| | 3 | **1205-0224** |
| RZR XP Turbo 16-21 | 2 | **1205-0221** |
| | 3 | **1205-0221** |
| RZR XP Turbo MD 16 | 2 | **1205-0221** |
| | 3 | **1205-0221** |
| RZR XP Turbo S 18-20 | 2 | **1205-0224** |
| | 3 | **1205-0224** |

[1] Pour les clips intérieurs commander la RÉF. 1205-0221.
Pour les clips extérieurs commander la RÉF. 1205-0224.

[3] Polaris utilisait la RÉF. 1205-0221 (clips intérieurs) ou RÉF. 1205-0224 (clips extérieurs) de manière interchangeable. Veuillez vérifier votre véhicule pour un ajustement approprié.

Tous les produits avec une référence **MAGENTA GRAS** sont nouveaux en 2026.

# KITS DE CROISILLONS DE CARDAN (SUITE)

| MODÈLES | RÉF. EMPLACEMENT | RÉF. |
|---|---|---|
| **POLARIS SSV (SUITE)** | | |
| RZR XP Turbo S Velocity 20 | 2 | 1205-0224 |
| | 3 | 1205-0224 |
| RZR XP Turbo Tractor 17-18 | 2 | 1205-0221 |
| | 3 | 1205-0221 |
| RZR/4/XP/Jagged X 12-19 | 2 | 1205-0221[3] |
| | 3 | 1205-0221[3] |
| General 1000 EPS 16-17 | 1 | 1205-0221[3] |
| | 2 | 1205-0221[3] |
| | 3 | 1205-0221[3] |
| General 4 1000 EPS (tous) 16-17, 19-22 | 2 | 1205-0221[3] |
| | 3 | 1205-0221[3] |
| General 4 1000 EPS Sport 25 | 3 | 1205-0221[3] |
| General XP 4 1000 EPS Premium/Sport/ Ultimate 23-25 | 2 | 1205-0221[3] |
| | 3 | 1205-0221[3] |
| Ranger 1000/EPS 24-25 | 2 | 1205-0224 |
| | 3 | 1205-0224 |
| Ranger/Crew 1000 Diesel 15-18 | 2 | 1205-0221[3] |
| | 3 | 1205-0221[3] |
| Ranger Crew 1000 20 | 3 | 1205-0221 |
| Ranger Crew 1000/ Premium 21-24 | 2 | 1205-0221 |
| | 3 | 1205-0221 |
| Ranger 1000 EPS 21 | 2 | 1205-0224 |
| | 3 | 1205-0224 |
| Ranger 1000 EPS (Full-Size) 20 | 2 | 1205-0221 |
| | 3 | 1205-0221 |
| Ranger 1000 EPS Premium 21-25 | 2 | 1205-0224 |
| | 3 | 1205-0224 |
| Ranger Crew 1000 25 | 2 | 1205-0224 |
| | 3 | 1205-0224 |
| Ranger Crew 1000 EPS 20 | 3 | 1205-0221 |
| Ranger Crew 1000 EPS 21, EPS Premium 20-23 | 2 | 1205-0221 |
| | 3 | 1205-0221 |
| Ranger Crew 1000 EPS (Full-Size) 20 | 2 | 1205-0221 |
| | 3 | 1205-0221 |
| | 4 | 1205-0221 |
| Ranger Crew 1000 EPS (Full-Size) 23-24 | 2 | 1205-0221 |
| | 3 | 1205-0221 |
| Ranger HST 15-16 | 2 | 1205-0221 |
| | 3 | 1205-0221 |
| Ranger XP 1000 Crew 17 | 2 | 1205-0221 |
| | 3 | 1205-0221 |
| Ranger XP 1000 Crew EPS 17-18 | 2 | 1205-0221 |
| | 3 | 1205-0221 |
| Ranger XP 1000 Crew High Lifter 17-18 | 2 | 1205-0221 |
| | 3 | 1205-0221 |
| Ranger XP 1000 Crew Hunter 17 | 2 | 1205-0221 |
| | 3 | 1205-0221 |
| Ranger XP 1000 Crew NorthStar 17 | 2 | 1205-0221 |
| | 3 | 1205-0221 |
| Ranger XP 1000 EPS Crew 19-20 | 3 | 1205-0221 |
| Ranger XP 1000 EPS Crew Mud 19-20 | 3 | 1205-0221 |
| Ranger XP 1000 EPS Crew NorthStar 18 | 2 | 1205-0221 |
| Ranger XP 1000 EPS Crew NorthStar 19-20 | 3 | 1205-0221 |
| Ranger XP 1000 EPS Crew Texas Edition 20 | 3 | 1205-0221 |
| RZR 1000 S 60" 16-21, Trail S Premium 21-23, Trail S Ultimate 21-25 | 2 | 1205-0221 |
| | 3 | 1205-0221 |
| RZR RS1 18-19 | 2 | 1205-0221 |
| | 3 | 1205-0221 |
| RZR RS1 20-21 | 2 | 1205-0221 |
| | 3 | 1205-0221 |
| | 4 | 1205-0221 |
| RZR S 4 1000 19 | 2 | 1205-0221 |
| | 3 | 1205-0221 |
| RZR S 4 1000 20 | 2 | 1205-0221 |
| | 3 | 1205-0221 |
| | 4 | 1205-0221 |
| RZR XP 1000 14-18 | 2 | 1205-0221 |
| | 3 | 1205-0221 |
| RZR XP 1000 19 | 2 | 1205-0221 |
| | 3 | 1205-0224 |
| RZR XP 1000 20 | 2 | 1205-0221 |
| | 3 | 1205-0221 |
| RZR XP 1000 Dynamix 19 | 2 | 1205-0221 |
| | 3 | 1205-0224 |
| RZR XP 1000 High Lifter 15-18 | 2 | 1205-0221 |
| | 3 | 1205-0221 |
| RZR XP 1000 High Lifter 19 | 2 | 1205-0221 |
| | 3 | 1205-0224 |
| RZR XP 1000 High Lifter 20 | 2 | 1205-0221 |
| | 3 | 1205-0221 |
| RZR XP 1000 High Lifter 21-22 | 2 | 1205-0224 |
| | 3 | 1205-0221 |
| RZR XP 1000 INTL 15 | 2 | 1205-0221 |
| | 3 | 1205-0221 |
| RZR XP 1000 LE 20 | 2 | 1205-0221 |
| | 3 | 1205-0221 |
| RZR XP 1000 Premium 20 | 2 | 1205-0221 |
| | 3 | 1205-0221 |
| RZR XP 1000 Ride Command 17-18 | 2 | 1205-0221 |
| | 3 | 1205-0221 |
| RZR XP 1000 Ride Command 19 | 2 | 1205-0221 |
| | 3 | 1205-0224 |
| RZR XP 1000 Trails & Rocks 17-18 | 2 | 1205-0221 |
| | 3 | 1205-0221 |
| RZR XP 1000 Trails & Rocks 19 | 2 | 1205-0221 |
| | 3 | 1205-0224 |
| RZR XP 1000 Trails & Rocks 20 | 2 | 1205-0221 |
| | 3 | 1205-0221 |
| RZR XP 1000 Trails & Rocks 21-22 | 2 | 1205-0224 |
| | 3 | 1205-0221 |
| RZR XP 4 1000 14-20 | 2 | 1205-0221 |
| | 3 | 1205-0221 |
| RZR XP 4 1000 Dynamix 19 | 2 | 1205-0221 |
| | 3 | 1205-0224 |
| RZR XP 4 1000 High Lifter 17-18 | 2 | 1205-0221 |
| | 3 | 1205-0221 |
| RZR XP 4 1000 High Lifter 19 | 2 | 1205-0221 |
| | 3 | 1205-0224 |
| RZR XP 4 1000 High Lifter 20-21 | 2 | 1205-0221 |
| | 3 | 1205-0221 |
| RZR XP 4 1000 Premium 21-23 | 2 | 1205-0221 |
| | 3 | 1205-0221 |
| RZR XP 4 1000 Premium 24-25 | 2 | 1205-0224 |
| | 3 | 1205-0224 |
| RZR XP 4 1000 Ride Command 18 | 2 | 1205-0221 |
| | 3 | 1205-0221 |
| RZR XP 4 1000 Ride Command 19 | 2 | 1205-0221 |
| | 3 | 1205-0224 |
| RZR XP 4 1000 Sport 21-23 | 2 | 1205-0221 |
| | 3 | 1205-0221 |
| RZR XP 4 1000 Sport/ Ultimate 24-25 | 2 | 1205-0224 |
| | 3 | 1205-0224 |
| Ranger XD 1500/ Crew (tous) 24-25 | 2 | 1205-0224 |
| | 3 | 1205-0224 |
| **SUZUKI** | | |
| LT-4WD QuadRunner 250 87-98 | 3 | 1205-0217 |
| LT-F250F QuadRunner 99-02 | 3 | 1205-0217 |
| | 4 | 1205-0219 |
| | 5 | 1205-0219 |
| LT-F250 Ozark 02-13 | 4 | 1205-0219 |
| LT-F4WD QuadRunner 250 97-98 | 3 | 1205-0217 |
| LT-Z250 QuadSport 04-09 | 4 | 1205-0219 |
| LT-F300F KingQuad 99-00 | 3 | 1205-0217 |
| LT-F300F KingQuad 01-02 | 3 | 1205-0219 |
| LT-F4WDX KingQuad 300 91-98 | 3 | 1205-0217 |
| LT-A400 KingQuad 2WD 08-09 | 4 | 1205-0219 |
| LT-A400 Eiger 2WD 02-04 | 4 | 1205-0219 |
| LT-A400 Eiger 2WD 07 | 4 | 1205-0219 |
| LT-A400F KingQuad 4WD/SE 08-25 | 2 | 1205-0219 |
| | 3 | 1205-0219 |
| | 4 | 1205-0219 |
| **SUZUKI (SUITE)** | | |
| LT-A400F Eiger 4WD 02-07 | 2 | 1205-0219 |
| | 3 | 1205-0219 |
| | 4 | 1205-0219 |
| LT-F400 KingQuad 2WD 08-09 | 4 | 1205-0219 |
| LT-F400 Eiger 2WD 02-04 | 4 | 1205-0219 |
| LT-F400 Eiger 2WD 07 | 4 | 1205-0219 |
| LT-F400F KingQuad 4WD 08-25 | 2 | 1205-0219 |
| | 3 | 1205-0219 |
| | 4 | 1205-0219 |
| LT-F400F Eiger 4WD 02-07 | 2 | 1205-0219 |
| | 3 | 1205-0219 |
| | 4 | 1205-0219 |
| LT-A450X KingQuad 07-10 | 4 | 1205-0217 |
| LT-A500F QuadMaster Auto 00 | 2 | 1205-0217 |
| | 3 | 1205-0217 |
| LT-A500F QuadMaster Auto 01 | 2 | 1205-0219 |
| | 3 | 1205-0219 |
| | 4 | 1205-0219 |
| LT-A500F Vinson 02-07 | 2 | 1205-0219 |
| | 3 | 1205-0219 |
| | 4 | 1205-0217 |
| LT-A500X KingQuad 09-14 | 3 | 1205-0217 |
| LT-A500X KingQuad 15-25 | 4 | 1205-0217 |
| LT-A500XP KingQuad (direction assistée) 11-13 | 3 | 1205-0217 |
| LT-A500XP KingQuad)/SE (direction assistée) 16-25 | 4 | 1205-0217 |
| LT-F500F QuadRunner 98-00 | 4 | 1205-0217 |
| LT-F500F QuadRunner 01 | 4 | 1205-0219 |
| LT-F500F QuadRunner 02 | 2 | 1205-0219 |
| | 3 | 1205-0219 |
| | 4 | 1205-0219 |
| LT-F500F Vinson 03-07 | 2 | 1205-0219 |
| | 3 | 1205-0219 |
| | 4 | 1205-0217 |
| LT-A700 X KingQuad 05-07 | 4 | 1205-0217 |
| LT-V700F TwinPeaks 04-06 | 4 | 1205-0220 |
| LT-A750X KingQuad 08-25 | 4 | 1205-0217 |
| LT-A750XP KingQuad/SE (direction assistée) 08-25 | 4 | 1205-0217 |
| **YAMAHA QUAD** | | |
| YFM225 Moto-4 86-88 | 4 | 1205-0219 |
| YTM225 Tri-Moto 85-86 | 4 | 1205-0219 |
| YFB250 Timberwolf 92-98 | 4 | 1205-0219 |
| YFB250FW Timberwolf 94-00 | 2 | 1205-0219 |
| | 3 | 1205-0219 |
| | 4 | 1205-0219 |
| YFM250 Beartracker 99-04 | 4 | 1205-0219 |
| YFM250 Big Bear 07-09 | 4 | 1205-0219 |
| YFM250 Moto-4 89-91 | 4 | 1205-0219 |
| YFM250B Bruin 05-06 | 4 | 1205-0219 |
| YFM350 Grizzly IRS 07-11 | 2 | 1205-0219 |
| | 3 | 1205-0219 |
| | 4 | 1205-0219 |
| | 5 | 1205-0219 |
| YFM350BA Bruin 2WD 04-06 | 4 | 1205-0219 |
| YFM350ER Moto-4 87-95 | 4 | 1205-0217 |
| YFM350FA Bruin 4WD 04-06 | 4 | 1205-0219 |
| YFM350FGW Grizzly 4WD 07-14 | 4 | 1205-0219 |
| YFM350FW Big Bear 87-99 | 2 | 1205-0219 |
| | 3 | 1205-0219 |
| | 4 | 1205-0217 |
| YFM350GW Grizzly 2WD 07-11 | 4 | 1205-0219 |
| YFM350U Big Bear 96-99 | 4 | 1205-0217 |
| YFM35FX Wolverine 95-05 | 2 | 1205-0219 |
| | 3 | 1205-0219 |
| | 4 | 1205-0217 |
| YFM35X Wolverine 06-09 | 4 | 1205-0219 |
| YFM400 Big Bear 2WD 00-01 | 4 | 1205-0217 |

[3] Polaris utilisait la RÉF. 1205-0221 (clips intérieurs) ou RÉF. 1205-0224 (clips extérieurs) de manière interchangeable. Veuillez vérifier votre véhicule pour un ajustement approprié.

**Suite de la section KITS DE CROISILLONS DE CARDAN page suivante.**

Tous les produits avec une référence **MAGENTA GRAS** sont nouveaux en 2026.

## KITS DE CROISILLONS DE CARDAN (SUITE)

| MODÈLES | RÉF. EMPLACEMENT | RÉF. |
|---|---|---|
| **YAMAHA QUAD (SUITE)** | | |
| YFM400 Big Bear 2WD 02-04 | 4 | **1205-0219** |
| YFM400 Big Bear 4WD 00-01 | 2 | **1205-0219** |
| | 3 | **1205-0219** |
| | 4 | **1205-0217** |
| YFM400 Big Bear 4WD 02-06 | 2 | **1205-0219** |
| | 3 | **1205-0219** |
| | 4 | **1205-0219** |
| YFM400 Big Bear IRS 07-12 | 2 | **1205-0219** |
| | 3 | **1205-0219** |
| | 4 | **1205-0219** |
| | 5 | **1205-0219** |
| YFM400 Grizzly IRS 07-08 | 4 | **1205-0219** |
| | 5 | **1205-0219** |
| YFM400 Kodiak 2WD 00-01 | 4 | **1205-0219** |
| YFM400 Kodiak 2WD 03-04 | 4 | **1205-0219** |
| YFM400 Kodiak 4WD 93-99 | 2 | **1205-0219** |
| | 3 | **1205-0219** |
| | 4 | **1205-0217** |
| YFM400 Kodiak 4WD 00-04 | 4 | **1205-0219** |
| YFM400 Kodiak 4WD 05-06 | 4 | **1205-0219** |
| | 5 | **1205-0219** |

| MODÈLES | RÉF. EMPLACEMENT | RÉF. |
|---|---|---|
| **YAMAHA QUAD (SUITE)** | | |
| YFM450 Grizzly EPS 11-14 | 2 | **1205-0219** |
| | 3 | **1205-0219** |
| | 4 | **1205-0219** |
| | 5 | **1205-0219** |
| YFM450 Grizzly IRS 07-14 | 2 | **1205-0219** |
| | 3 | **1205-0219** |
| | 4 | **1205-0219** |
| | 5 | **1205-0219** |
| YFM450 Kodiak 03-04 | 2 | **1205-0219** |
| | 3 | **1205-0219** |
| | 4 | **1205-0219** |
| YFM450 Kodiak 05-06 | 2 | **1205-0219** |
| | 3 | **1205-0219** |
| | 4 | **1205-0219** |
| | 5 | **1205-0219** |
| YFM450 Kodiak 18 | 2 | **1205-0219** |
| | 3 | **1205-0219** |
| YFM45FX Wolverine 450 4x4 06-10 | 4 | **1205-0219** |
| YFM550 Grizzly 14 | 4 | **1205-0219** |
| YFM600 Grizzly 98 | 2 | **1205-0219** |
| | 3 | **1205-0219** |

| MODÈLES | RÉF. EMPLACEMENT | RÉF. |
|---|---|---|
| **YAMAHA QUAD (SUITE)** | | |
| YFM600 Grizzly 99-01 | 2 | **1205-0219** |
| | 3 | **1205-0219** |
| | 4 | **1205-0219** |
| YFM600 Grizzly 02 | 2 | **1205-0219** |
| | 3 | **1205-0219** |
| YFM660 Grizzly 02 | 2 | **1205-0219** |
| | 3 | **1205-0219** |
| **YAMAHA SSV** | | |
| YXR450 Rhino 06-09 | 2 | **1205-0219** |
| | 3 | **1205-0219** |
| YXR660 Rhino 04-07 | 2 | **1205-0219** |
| | 3 | **1205-0219** |
| YXR700 Rhino FI 08-13 | 2 | **1205-0219** |
| | 3 | **1205-0219** |
| YXM/YXC700 Viking 14-25/VI (tous) 15-25 | 2 | **1205-0219** |
| | 3 | **1205-0219** |
| YXE700 Wolverine (tous) 16-18 | 2 | **1205-0219** |
| | 3 | **1205-0219** |
| YXZ1000R (tous) 16-25 | 2 | **1205-0219** |
| | 3 | **1205-0219** |
| | 4 | **1205-0219** |

## KITS ROULEMENTS AVEC CAGE EZ

- La cage de roulement en aluminium 7075 améliorée est plus durable
- L'aluminium 7075 est plus dur et résistant que l'aluminium 6061 utilisé pour les produits concurrents et que le plastique utilisé par le fabricant
- Le kit est pré-assemblé : une bague en plastique solidarise les rouleaux, facilitant l'installation
- Cage en aluminium avec traitement résistant pour garantir robustesse et longévité
- Complète les kits de reconditionnement de différentiel avant

**1205-0336**



| MODÈLES | RÉF. |
|---|---|
| **POLARIS** | |
| Pro XD (Full-Size) Kinetic 25 | **1205-0337** |
| ACE 325 14-16 | **1205-0336** |
| ACE 325 HD 15 | **1205-0336** |
| Ranger 325 ETX 15-16 | **1205-0337** |
| Sportsman 325 ETX EFI 15 | **1205-0337** |
| Sportsman 325 ETX EFI HD 15 | **1205-0337** |
| Sportsman 325 ETX EFI MD 15 | **1205-0337** |
| Ranger 4x4 400 10-14 | **1205-0336** |
| Sportsman 400 H.O. 4x4 08-14 | **1205-0336** |
| Sportsman 450 07 | **1205-0336** |
| Sportsman 450 EFI MD 16 | **1205-0337** |
| Sportsman 450 EPS Quad 16 | **1205-0337** |
| Sportsman 450 EPS ZUG 16 | **1205-0337** |
| Sportsman 450 H.O. 16-25 | **1205-0337** |
| Sportsman 450 H.O. EPS 20 | **1205-0337** |
| Sportsman 450 H.O. UTL 20 | **1205-0337** |
| ACE 500 17-19 | **1205-0337** |
| Ranger 4x4 500 Crew 11-12 | **1205-0336** |
| Ranger 4x4 500 Crew (Mid-Size) 13 | **1205-0336** |
| Ranger 4x4 500 EFI 09-12 | **1205-0336** |
| Ranger 4x4 500 (Mid-Size) 13 | **1205-0336** |
| Ranger 500 4x4 18-22 | **1205-0337** |
| Ranger 500 ETX 17 | **1205-0337** |
| Scrambler 500 4x4 10-12 | **1205-0336** |
| Sportsman 500 4x4 H.O. 08-13 | **1205-0336** |
| Sportsman 500 EFI 07-09 | **1205-0336** |
| Sportsman 500 X2 07-09 | **1205-0336** |
| Sportsman Forest 500 11-13 | **1205-0336** |
| Sportsman Touring 500 08-13 | **1205-0336** |
| Sportsman 550 11-13 | **1205-0336** |
| Sportsman 550 EPS 10- 14 | **1205-0336** |
| Sportsman 550 X2 10-14 | **1205-0336** |
| Sportsman 550 X2 EPS LE 14 | **1205-0336** |
| Sportsman 550 XP 09-14 | **1205-0336** |
| Sportsman 550 XP EPS 09 | **1205-0336** |
| Sportsman Forest 550 11-14 | **1205-0336** |
| Sportsman Touring 550 EPS 10-14 | **1205-0336** |
| Sportsman Touring 550 XP EPS 12 | **1205-0336** |
| ACE 570 15-16 | **1205-0336** |
| ACE 570 17-19 | **1205-0337** |

| MODÈLES | RÉF. |
|---|---|
| **POLARIS (SUITE)** | |
| ACE 570 HD 15-19 | **1205-0337** |
| ACE 570 MD 16 | **1205-0337** |
| ACE 570 SP 17 | **1205-0337** |
| Ranger 570 14 | **1205-0336** |
| Ranger 570 15-21 | **1205-0337** |
| Ranger 570 Camo 14 | **1205-0336** |
| Ranger 570 Camo 15-20 | **1205-0337** |
| Ranger 570 Crew 14 | **1205-0336** |
| Ranger 570 Crew 15-21 | **1205-0337** |
| Ranger 570 Crew Camo 15-20 | **1205-0337** |
| Ranger 570 Crew EPS 14 | **1205-0336** |
| Ranger 570 Crew EPS 15-20 | **1205-0337** |
| Ranger 570 Crew Premium 21 | **1205-0337** |
| Ranger 570 EPS 14 | **1205-0336** |
| Ranger 570 EPS 15-20 | **1205-0337** |
| Ranger 570 (Full-Size) 15 | **1205-0336** |
| Ranger 570 (Full-Size) 17-25 | **1205-0337** |
| Ranger 570 (Full-Size) Crew 15 | **1205-0336** |
| Ranger 570 (Full-Size) Crew 16-25 | **1205-0337** |
| Ranger 570 Full Size avec jambe 16 | **1205-0337** |
| Ranger 570 HD 19 | **1205-0337** |
| Ranger 570 Hunter Edition 16 | **1205-0337** |
| Ranger 570 Premium 21 | **1205-0337** |
| Ranger 570 XP (Full-Size) 16 | **1205-0337** |
| Ranger 570 XP (Full-Size) Camo 16 | **1205-0337** |
| Ranger 570 XP (Full-Size) EPS 16 | **1205-0337** |
| Ranger 570-6 Crew XP Pursuit EPS Camo 16 | **1205-0337** |
| Ranger 570-6 (Full-Size) Crew 16-25 | **1205-0337** |
| RZR 570 EFI 12-14 | **1205-0336** |
| RZR 570 EFI 15-20 | **1205-0337** |
| RZR 570 EFI EPS 18-20 | **1205-0337** |
| RZR 570 S 17 | **1205-0337** |
| RZR 570 Trail 21-22 | **1205-0337** |
| RZR 570 Trail Premium 21 | **1205-0337** |
| Sportsman 570 6x6 17-25 | **1205-0337** |
| Sportsman 570 EFI 14 | **1205-0336** |
| Sportsman 570 EFI 15-25 | **1205-0337** |
| Sportsman 570 EFI EPS 14 | **1205-0336** |
| Sportsman 570 EFI EPS 15 | **1205-0337** |
| Sportsman 570 EFI EPS Forest Quad 15 | **1205-0337** |

| MODÈLES | RÉF. |
|---|---|
| **POLARIS (SUITE)** | |
| Sportsman 570 EFI EPS MD 15 | **1205-0337** |
| Sportsman 570 EFI HD 16-18 | **1205-0337** |
| Sportsman 570 EFI MD 15-17 | **1205-0337** |
| Sportsman 570 EFI UTE 17-19 | **1205-0337** |
| Sportsman 570 EFI UTE HD 15-16 | **1205-0337** |
| Sportsman 570 EFI UTE HD EPS 14 | **1205-0336** |
| Sportsman 570 EFI UTE MD 16 | **1205-0336** |
| Sportsman 570 EFI X2 EPS 15-21 | **1205-0337** |
| Sportsman 570 EPS 20- 25 | **1205-0337** |
| Sportsman 570 EPS Agri Pro 25 | **1205-0337** |
| Sportsman 570 EPS Quad 16 | **1205-0337** |
| Sportsman 570 EPS UTE Quad 16 | **1205-0337** |
| Sportsman 570 EPS Utility 20 | **1205-0337** |
| Sportsman 570 EPS ZUG 16-18 | **1205-0337** |
| Sportsman 570 EPS ZUG SP 18-19 | **1205-0337** |
| Sportsman 570 HD 15 | **1205-0337** |
| Sportsman 570 HD EFI 14 | **1205-0336** |
| Sportsman 570 Hunt Edition 25 | **1205-0337** |
| Sportsman 570 Latin 20 | **1205-0337** |
| Sportsman 570 Premium 20-25 | **1205-0337** |
| Sportsman 570 SP 15-20 | **1205-0337** |
| Sportsman 570 SP EPS Quad 15-16 | **1205-0337** |
| Sportsman 570 SP MD 15-16 | **1205-0337** |
| Sportsman 570 Trail 21-25 | **1205-0337** |
| Sportsman 570 Ultimate 25 | **1205-0337** |
| Sportsman 570 Ultimate Trail LE 21-22 | **1205-0337** |
| Sportsman 570 Utility HD 22-25 | **1205-0337** |
| Sportsman 570 Utility HD LE 21 | **1205-0337** |
| Sportsman 570 X2 25 | **1205-0337** |
| Sportsman 570 X2 EPS MD 17 | **1205-0337** |
| Sportsman Forest 570 14 | **1205-0336** |
| Sportsman Forest 570 EFI EPS 14 | **1205-0336** |
| Sportsman Forest 570 EFI EPS 15 | **1205-0337** |
| Sportsman Touring 570 EFI 14 | **1205-0336** |
| Sportsman Touring 570 EFI 16-25 | **1205-0337** |
| Sportsman Touring 570 EFI EPS 15-17 | **1205-0337** |
| Sportsman Touring 570 EFI EPS MD 16-17 | **1205-0337** |
| Sportsman Touring 570 EFI MD 15 | **1205-0337** |
| Sportsman Touring 570 EPS Quad 16 | **1205-0337** |
| Sportsman Touring 570 Premium 20-25 | **1205-0337** |

Tous les produits avec une référence **MAGENTA GRAS** sont nouveaux en 2026.

# KITS ROULEMENTS AVEC CAGE EZ (SUITE)

| MODÈLES | RÉF. |
|---|---|
| **POLARIS (SUITE)** | |
| Sportsman Touring 570 SP 15-20 | 1205-0337 |
| Sportsman Touring 570 Ultimate 25 | 1205-0337 |
| Ranger 4x4 700 09 | 1205-0336 |
| Sportsman 700 EFI 07 | 1205-0336 |
| Sportsman X2 700 EFI 08 | 1205-0337 |
| Forest 800 6x6 15 | 1205-0336 |
| Ranger 4x4 800 EFI 10-14 | 1205-0336 |
| Ranger 4x4 800 EFI Crew 10-14 | 1205-0336 |
| Ranger 4x4 800 EFI (Mid-Size) 13-14 | 1205-0336 |
| Ranger 6x6 800 10-14 | 1205-0336 |
| Ranger 6x6 800 15-16 | 1205-0337 |
| Ranger XP 800 12 | 1205-0336 |
| RZR 4 800 10-14 | 1205-0336 |
| RZR 800 08-14 | 1205-0336 |
| RZR S 800 09-14 | 1205-0336 |
| Sportsman 800 EFI 07-14 | 1205-0336 |
| Sportsman 800 EFI 6x6 09-14 | 1205-0336 |
| Sportsman 800 EFI 6x6 Forest 13-14 | 1205-0336 |
| Sportsman 800 EFI Forest 14 | 1205-0336 |
| Sportsman 800 H.O. EFI 08-09 | 1205-0336 |
| Sportsman Forest 800 EFI 12-13 | 1205-0336 |
| Sportsman Touring 800 EFI 08-09 | 1205-0336 |
| Sportsman X2 800 EFI 07-09 | 1205-0336 |
| Scrambler 850 15-25 | 1205-0337 |
| Scrambler 850 H.O./EPS 13-14 | 1205-0336 |
| Scrambler 850 MD 15 | 1205-0337 |
| Scrambler 850 XP H.O. EPS 14 | 1205-0336 |
| Sportsman 850 21-25 | 1205-0337 |
| Sportsman 850 High Lifter 16-24 | 1205-0337 |
| Sportsman 850 Mud Edition 25 | 1205-0337 |
| Sportsman 850 Premium 21-25 | 1205-0337 |
| Sportsman 850 Premium Trail Package 20 | 1205-0337 |
| Sportsman 850 SP 15-19 | 1205-0337 |
| Sportsman 850 Trail 25 | 1205-0337 |
| Sportsman 850 Ultimate Trail Edition 21-24 | 1205-0337 |
| Sportsman 850 WV 14 | 1205-0336 |
| Sportsman 850 XP H.O. EPS MD 15 | 1205-0337 |
| Sportsman Forest 850 11-14 | 1205-0336 |
| Sportsman Forest 850 15 | 1205-0337 |
| Sportsman Touring 850 21-25 | 1205-0337 |
| Sportsman Touring 850 EPS 14 | 1205-0336 |
| Sportsman Touring 850 SP 15-20 | 1205-0337 |
| Sportsman Touring 850 SP MD 15 | 1205-0337 |
| Sportsman Touring EPS 850 10-13 | 1205-0336 |
| Sportsman Touring EPS 850 H.O. 13 | 1205-0336 |
| Sportsman X2 850 11 | 1205-0336 |
| Sportsman XP 850 09-13 | 1205-0336 |
| Sportsman XP 850 EPS 09-14 | 1205-0336 |
| ACE 900 EFI EPS 16 | 1205-0337 |
| ACE 900 EPS XC 17-19 | 1205-0337 |
| PRO XD (Full-Size) Diesel 22-25 | 1205-0337 |
| PRO XD (Full-Size) Diesel Crew 22-25 | 1205-0337 |
| Ranger 4x4 900 Diesel 11-14 | 1205-0336 |
| Ranger 4x4 900 Diesel Crew 12-14 | 1205-0336 |
| Ranger 900 Crew 14-15 | 1205-0336 |
| Ranger 900 Crew 16-19 | 1205-0337 |
| Ranger 900 Crew EPS 14-15 | 1205-0336 |
| Ranger 900 XP 13-15 | 1205-0336 |
| Ranger 900 XP 16-19 | 1205-0337 |
| Ranger 900 XP Crew 16-19 | 1205-0337 |
| Ranger 900 XP EPS 18-19 | 1205-0337 |
| Ranger 900 XP High Lifter 16 | 1205-0337 |
| Ranger 900D Hippo MPS 14 | 1205-0336 |
| Ranger 902 Diesel 19-22 | 1205-0337 |
| Ranger Diesel HST/Deluxe 14 | 1205-0336 |
| RZR 4 900 15-18 | 1205-0337 |
| RZR 4 XP 900 12-14 | 1205-0336 |
| RZR 4 XP Jagged X 13 | 1205-0336 |
| RZR 900 Trail 50"/XC 55" 15-17 | 1205-0336 |
| RZR 900 Trail 50" 18-20 | 1205-0337 |
| RZR 900 Trail 50" EPS 18-20 | 1205-0337 |
| RZR 900 Trail 50" MD 17 | 1205-0337 |
| RZR 900 S 60" 15-17 | 1205-0336 |
| RZR 900 S 60" 18-20 | 1205-0337 |
| RZR 900 Trail S Sport 60" Premium 21-23 | 1205-0337 |
| RZR 900 Trail S Sport 60" 21-25 | 1205-0337 |
| RZR 900 Trail 60" Sport 21-25 | 1205-0337 |

| MODÈLES | RÉF. |
|---|---|
| **POLARIS (SUITE)** | |
| RZR 900 Trail Ultimate 21-25 | 1205-0337 |
| RZR XP 900 11-14 | 1205-0336 |
| RZR Turbo Pro XP/4 20 | 1205-0423 |
| RZR Turbo Pro XP 4 Premium/Ultimate 20 | 1205-0422 |
| RZR Turbo Pro XP 4 Premium/Sport 21-24 | 1205-0423 |
| RZR Turbo Pro XP 4 Ultimate 21-25 | 1205-0423 |
| RZR Turbo Pro XP Premium/Ultimate 20 | 1205-0422 |
| RZR Turbo Pro XP Premium/ Sport/Ultimate 21-24 | 1205-0423 |
| RZR Turbo R 4 Premium/ Sport/Ultimate 22-24 | 1205-0423 |
| RZR Turbo R Premium/ Sport/Ultimate 22-24 | 1205-0423 |
| RZR Turbo S 4/Velocity 20 | 1205-0423 |
| RZR Turbo S/Velocity 20 | 1205-0423 |
| RZR XP 4 Turbo 20 | 1205-0337 |
| RZR XP 4 Turbo 17-21 | 1205-0422 |
| RZR XP 4 Turbo LE 20 | 1205-0422 |
| RZR XP 4 Turbo S/Velocity 19-20 | 1205-0423 |
| RZR XP Turbo 20 | 1205-0337 |
| RZR XP Turbo 17-21 | 1205-0422 |
| RZR XP Turbo MD 20 | 1205-0337 |
| RZR XP Turbo S 18-20 | 1205-0423 |
| RZR XP Turbo S Velocity 20 | 1205-0423 |
| General 1000 EPS 16-17 | 1205-0337 |
| General 1000 EPS 18-19 | 1205-0422 |
| General 1000 EPS Deluxe 18-22 | 1205-0422 |
| General 1000 EPS Deluxe Ride Command 20 | 1205-0422 |
| General 1000 EPS Hunter Edition 18-19 | 1205-0422 |
| General 1000 EPS Limited Edition 20 | 1205-0422 |
| General 1000 EPS Premium 18-25 | 1205-0422 |
| General 1000 EPS Ride Command 18-19 | 1205-0422 |
| General 1000 EPS Sport 20-25 | 1205-0422 |
| General 4 1000 EPS 17-20 | 1205-0422 |
| General 4 1000 EPS Deluxe 21-22 | 1205-0422 |
| General 4 1000 EPS Premium 21-22 | 1205-0422 |
| General 4 1000 EPS Ride Command 18-20 | 1205-0422 |
| General 4 1000 EPS Sport 20 | 1205-0422 |
| General XP 1000 EPS Deluxe 20-22 | 1205-0422 |
| General XP 1000 EPS Factory Custom Edition 20 | 1205-0422 |
| General XP 1000 EPS Premium 23-25 | 1205-0422 |
| General XP 1000 EPS Sport 23-25 | 1205-0422 |
| General XP 1000 EPS Ultimate 23-25 | 1205-0422 |
| General XP 4 1000 EPS Deluxe 20-22 | 1205-0422 |
| General XP 4 1000 EPS Factory Custom Edition 20 | 1205-0422 |
| General XP 4 1000 EPS Premium 23-25 | 1205-0422 |
| General XP 4 1000 EPS Sport 23-25 | 1205-0422 |
| General XP 4 1000 EPS Ultimate 23-25 | 1205-0422 |
| PRO XD (Full-Size) Gas 22-25 | 1205-0337 |
| PRO XD (Full-Size) Gas Crew 22-25 | 1205-0337 |
| Ranger 1000 20-25 | 1205-0337 |
| Ranger 1000 Crew 20-25 | 1205-0337 |
| Ranger 1000 Crew Premium 24-25 | 1205-0337 |
| Ranger 1000 Diesel/Crew 16-18 | 1205-0337 |
| Ranger 1000 Diesel/Crew 20 | 1205-0336 |
| Ranger 1000 EPS 20-25 | 1205-0337 |
| Ranger 1000 EPS BASE 18-19 | 1205-0337 |
| Ranger 1000 EPS Camo 20 | 1205-0337 |
| Ranger 1000 EPS Crew Camo 20 | 1205-0337 |
| Ranger 1000 EPS Crew (Full-Size) 23-24 | 1205-0337 |
| Ranger 1000 EPS Crew Premium 20-23 | 1205-0337 |
| Ranger 1000 EPS (Full-Size) 20 | 1205-0337 |
| Ranger 1000 EPS (Full-Size) Crew 20 | 1205-0337 |
| Ranger 1000 EPS HD MD 20 | 1205-0337 |
| Ranger 1000 EPS Premium 21-25 | 1205-0337 |
| Ranger 1000 EPS Texas Edition 20 | 1205-0337 |
| Ranger 1000 Premium 20 | 1205-0337 |
| Ranger 1000 Premium Winter Prep 20 | 1205-0337 |
| Ranger HST 20 | 1205-0337 |
| Ranger HST 16-17 | 1205-0336 |
| Ranger XP 1000 20 | 1205-0337 |
| Ranger XP 1000 Crew 20 | 1205-0337 |
| Ranger XP 1000 Crew EPS 17-18 | 1205-0337 |
| Ranger XP 1000 Crew High Lifter 17-18 | 1205-0422 |
| Ranger XP 1000 Crew Hunter 20 | 1205-0337 |
| Ranger XP 1000 Crew NorthStar 20 | 1205-0337 |

| MODÈLES | RÉF. |
|---|---|
| **POLARIS (SUITE)** | |
| Ranger XP 1000 Crew Premium 21-25 | 1205-0337 |
| Ranger XP 1000 Crew Texas Edition 20 | 1205-0337 |
| Ranger XP 1000 Crew Trail Boss 21-24 | 1205-0422 |
| Ranger XP 1000 Crew Waterfowl Edition 20 | 1205-0337 |
| Ranger XP 1000 EPS 17-20 | 1205-0337 |
| Ranger XP 1000 EPS Crew 19-20 | 1205-0337 |
| Ranger XP 1000 EPS Crew Mud 19-20 | 1205-0422 |
| Ranger XP 1000 EPS Crew Mud 20 | 1205-0337 |
| Ranger XP 1000 EPS Crew Mud 20 | 1205-0422 |
| Ranger XP 1000 EPS Crew NorthStar 18-24 | 1205-0337 |
| Ranger XP 1000 EPS Crew NorthStar Premium 20 | 1205-0337 |
| Ranger XP 1000 EPS Crew NorthStar Texas Edition 20 | 1205-0337 |
| Ranger XP 1000 EPS Crew NorthStar Trail Boss 20 | 1205-0337 |
| Ranger XP 1000 EPS Crew NorthStar Ultimate 20 | 1205-0337 |
| Ranger XP 1000 EPS Crew Premium 20 | 1205-0337 |
| Ranger XP 1000 EPS Crew Texas Edition 20-21 | 1205-0337 |
| Ranger XP 1000 EPS Crew Texas Edition 22-24 | 1205-0422 |
| Ranger XP 1000 EPS Mud 19-20 | 1205-0422 |
| Ranger XP 1000 EPS Mud 20 | 1205-0337 |
| Ranger XP 1000 EPS NorthStar 20-21 | 1205-0337 |
| Ranger XP 1000 EPS Premium 19-24 | 1205-0337 |
| Ranger XP 1000 EPS Texas Edition 20 | 1205-0337 |
| Ranger XP 1000 EPS Trail Boss 20 | 1205-0337 |
| Ranger XP 1000 EPS Trail Boss 22-24 | 1205-0422 |
| Ranger XP 1000 High Lifter 17-22 | 1205-0422 |
| Ranger XP 1000 Hunter 20 | 1205-0337 |
| Ranger XP 1000 NorthStar 17-24 | 1205-0337 |
| Ranger XP 1000 NorthStar Premium 20 | 1205-0337 |
| Ranger XP 1000 NorthStar Trail Boss 20 | 1205-0337 |
| Ranger XP 1000 NorthStar Ultimate 20 | 1205-0337 |
| Ranger XP 1000 Premium 20 | 1205-0337 |
| Ranger XP 1000 Ranch 20 | 1205-0337 |
| RZR 1000 S 60" 16-17 | 1205-0337 |
| RZR 1000 S 60" 18-21 | 1205-0422 |
| RZR 1000 Trail S Premium 21-23 | 1205-0422 |
| RZR 1000 Trail S Ultimate 21-25 | 1205-0422 |
| RZR RS1 18-22 | 1205-0423 |
| RZR S4 1000 19-20 | 1205-0422 |
| RZR XP 1000 20 | 1205-0422 |
| RZR XP 1000 20 | 1205-0337 |
| RZR XP 1000 20 | 1205-0422 |
| RZR XP 1000 20 | 1205-0337 |
| RZR XP 1000 18-20 | 1205-0422 |
| RZR XP 1000 Dynamix 20 | 1205-0422 |
| RZR XP 1000 High Lifter 15-16 | 1205-0422 |
| RZR XP 1000 High Lifter 20 | |
| RZR XP 1000 High Lifter 18-22 | 1205-0422 |
| RZR XP 1000 LE 20 | 1205-0422 |
| RZR XP 1000 Premium 20 | 1205-0422 |
| RZR XP 1000 Premium 20 | 1205-0423 |
| RZR XP 1000 Premium 22-25 | 1205-0422 |
| RZR XP 1000 Ride Command 20 | 1205-0337 |
| RZR XP 1000 Ride Command 18-19 | 1205-0422 |
| RZR XP 1000 Sport 20 | 1205-0423 |
| RZR XP 1000 Sport 22-25 | 1205-0422 |
| RZR XP 1000 Trails & Rocks 18-22 | 1205-0422 |
| RZR XP 1000 Ultimate 24-25 | 1205-0422 |
| RZR XP 4 1000 20 | 1205-0422 |
| RZR XP 4 1000 20 | 1205-0337 |
| RZR XP 4 1000 20 | 1205-0422 |
| RZR XP 4 1000 18-20 | 1205-0422 |
| RZR XP 4 1000 Dynamix 20 | 1205-0422 |
| RZR XP 4 1000 High Lifter 18-22 | 1205-0422 |
| RZR XP 4 1000 Premium 21-25 | 1205-0422 |
| RZR XP 4 1000 Ride Command 18-19 | 1205-0422 |
| RZR XP 4 1000 Sport 21-23 | 1205-0422 |
| RZR XP 4 1000 Sport 20 | 1205-0423 |
| RZR XP 4 1000 Sport 20 | 1205-0422 |
| RZR XP 4 1000 Ultimate 20 | 1205-0423 |
| RZR XP 4 1000 Ultimate 20 | 1205-0422 |
| Scrambler 1000 MD 15-17 | 1205-0337 |
| Scrambler 1000 XP 15-18 | 1205-0337 |
| Scrambler 1000 XP 55 20-25 | 1205-0337 |

**Suite de la section KITS ROULEMENTS AVEC CAGE EZ page suivante.**

Tous les produits avec une référence **MAGENTA GRAS** sont nouveaux en 2026.

## KITS ROULEMENTS AVEC CAGE EZ (SUITE)

| MODÈLES | RÉF. |
|---|---|
| **POLARIS (SUITE)** | |
| Scrambler 1000 XP H.O. EPS 20 | **1205-0336** |
| Scrambler 1000 XP H.O. EPS 20 | **1205-0337** |
| Scrambler 1000 XP ZUG 17-19 | **1205-0337** |
| Sportsman 1000 High Lifter 16-24 | **1205-0337** |
| Sportsman 1000 MD 15-16 | **1205-0337** |
| Sportsman 1000 XP 15-21 | **1205-0337** |
| Sportsman 1000 XP 55 20-24 | **1205-0337** |
| Sportsman 1000 XP EU 17-20 | **1205-0337** |
| Sportsman 1000 XP Hunt Edition 20 | **1205-0337** |
| Sportsman 1000 XP Hunter Edition 20 | **1205-0337** |
| Sportsman 1000 XP MD 20 | **1205-0337** |
| Sportsman 1000 XP Mud Edition 20 | **1205-0337** |

| MODÈLES | RÉF. |
|---|---|
| **POLARIS (SUITE)** | |
| Sportsman 1000 XP S 20 | **1205-0337** |
| Sportsman 1000 XP Trail 20 | **1205-0337** |
| Sportsman 1000 XP Ultimate 20 | **1205-0337** |
| Sportsman 1000 XP Ultimate Trail 22-24 | **1205-0337** |
| Sportsman 1000 XP ZUG 16-19 | **1205-0337** |
| Sportsman Touring 1000 15-25 | **1205-0337** |
| Sportsman Touring 1000 MD 20 | **1205-0337** |
| Sportsman Touring 1000 Tractor 20 | **1205-0337** |
| Sportsman Touring 1000 XP EFI 20 | **1205-0337** |
| Xpedition ADV 5 NorthStar 24-25 | **1205-0422** |
| Xpedition ADV 5 Ultimate 20 | **1205-0422** |
| Xpedition ADV NorthStar 24-25 | **1205-0422** |

| MODÈLES | RÉF. |
|---|---|
| **POLARIS (SUITE)** | |
| Xpedition ADV Premium/Ultimate 20 | **1205-0422** |
| Xpedition XP 5 NorthStar 24-25 | **1205-0422** |
| Xpedition XP 5 Ultimate 20 | **1205-0422** |
| Xpedition XP NorthStar 24-25 | **1205-0422** |
| Xpedition XP Ultimate 20 | **1205-0422** |
| Ranger XD 1500 Crew NorthStar Premium 20 | **1205-0422** |
| Ranger XD 1500 Crew NorthStar Ultimate 24-25 | **1205-0422** |
| Ranger XD 1500 Crew Premium 20 | **1205-0422** |
| Ranger XD 1500 NorthStar Premium/Ultimate 24-25 | **1205-0422** |
| Ranger XD 1500 Premium 20 | **1205-0422** |


1205-0283


1205-0282


1205-0323

## PORTE-SPRAGUE ET PLAQUES D'INDUIT

### POUR POLARIS

- Remplace le porte ou les plaques d'induit en plastique d'origine de qualité inférieure
- Aluminium 6061 taillé dans la masse incroyablement solide
- Le porte-sprague fonctionne avec les rouleaux OEM et la plaque d'induit
- Mousquetons inclus
- Pour la plupart des modèles quad/ SSV Polaris 2004 ou plus récents

| MODÈLES | CAGE DE ROULEMENT - RÉF. | ARMATURE PLATE - RÉF. |
|---|---|---|
| ACE 325 14-16 | **1205-0283** | **1205-0414** |
| Ranger ETX 15-16 | **1205-0284** | **1205-0415** |
| Sportsman ETX 15 | **1205-0284** | **1205-0415** |
| ATP 330 04-05 | **1205-0282** | **1205-0413** |
| Magnum 330 04-06 | **1205-0282** | **1205-0413** |
| Ranger 400 10-14 | **1205-0283** | **1205-0414** |
| Sportsman 400 04-05 | **1205-0282** | **1205-0413** |
| Sportsman 400 H.O. 10-14 | **1205-0283** | **1205-0414** |
| Sportsman 450 06 | **1205-0282** | **1205-0413** |
| Sportsman 450 07 | **1205-0283** | **1205-0414** |
| Sportsman 450 16-21 | **1205-0284** | **1205-0415** |
| ACE 500 17-19 | **1205-0284** | **1205-0415** |
| ATP 500 04-05 | **1205-0282** | **1205-0413** |
| Ranger 500 04-08 | **1205-0282** | **1205-0413** |
| Ranger 500 09-13 | **1205-0283** | **1205-0414** |
| Ranger 500 17-21 | **1205-0284** | **1205-0415** |
| Scrambler 500 10-12 | **1205-0283** | **1205-0414** |
| Sportsman 500 04-06 | **1205-0282** | **1205-0413** |
| Sportsman 500 07-13 | **1205-0283** | **1205-0414** |
| Sportsman XP 550 09-14 | **1205-0283** | **1205-0414** |
| ACE 570 (convient aux modèles 16 uniquement en utilisant la cage à 20 rouleaux) 15-16 | **1205-0283** | **1205-0414** |
| ACE 570 16-19 | **1205-0284** | **1205-0415** |
| Ranger 570 (Full-Size uniquement) 14-15 | **1205-0283** | **1205-0414** |
| Ranger 570 (tous, sauf modèle 15 qui est uniquement Mid-Size) 15-21 | **1205-0284** | **1205-0415** |
| RZR 570 12-14 | **1205-0283** | **1205-0414** |
| RZR 570 15-21 | **1205-0284** | **1205-0415** |
| Sportsman 570 14 | **1205-0283** | **1205-0414** |
| Sportsman 570 15-21 | **1205-0284** | **1205-0415** |
| Sportsman 600 03-05 | **1205-0282** | **1205-0413** |
| Ranger 700 (2009 est Crew et 6x6 uniquement) 05-09 | **1205-0282** | **1205-0413** |
| Ranger XP 700 09 | **1205-0283** | **1205-0414** |
| Sportsman 700 02-06 | **1205-0282** | **1205-0413** |
| Sportsman 700 07 | **1205-0283** | **1205-0414** |
| Ranger 800 10-14 | **1205-0283** | **1205-0414** |
| RZR 800 08-14 | **1205-0283** | **1205-0414** |
| Sportsman 800 05-06 | **1205-0282** | **1205-0413** |
| Sportsman 800 07-14 | **1205-0283** | **1205-0414** |

| MODÈLES | CAGE DE ROULEMENT - RÉF. | ARMATURE PLATE - RÉF. |
|---|---|---|
| Scrambler 850 13-14 | **1205-0283** | **1205-0414** |
| Scrambler 850 15-21 | **1205-0284** | **1205-0415** |
| Sportsman XP 850 09-14 | **1205-0283** | **1205-0414** |
| Sportsman 850 15-21 | **1205-0284** | **1205-0415** |
| ACE 900 16-19 | **1205-0284** | **1205-0415** |
| Ranger XP 900 (tous) 13-15 | **1205-0283** | **1205-0414** |
| Ranger XP 900 (uniquement modèles avec différentiel OEM n° 1333285) 16 | **1205-0283** | **1205-0414** |
| Ranger XP 900 XP (uniquement les modèles avec différentiel RÉF. d'origine 1333394/1333491) 16 | **1205-0284** | **1205-0415** |
| Ranger XP 900 (tous) 17-19 | **1205-0284** | **1205-0415** |
| RZR 900 (tous sauf RZR-4 900 15-16) 11-16 | **1205-0283** | **1205-0414** |
| RZR 900 (modèles 2 places uniquement) 17-20 | **1205-0284** | **1205-0415** |
| RZR 4 900 (modèles 2017 fabriqués jusqu'au 01/11/2016 incl.) 15-17 | **1205-0284** | **1205-0415** |
| RZR 4 900 (modèles 2017 fabriqués après le 01/11/2016) 17-18 | **1205-0323** | **1205-0415** |
| RZR Pro-XP 20-22 | **1205-0416** | - |
| General 1000 16 | **1205-0284** | **1205-0415** |
| General 1000 17-21 | **1205-0323** | **1205-0415** |
| Ranger 1000 Diesel 15-18 | **1205-0284** | **1205-0415** |
| Ranger XP 1000 (tous sauf High Lifter) 17-21 | **1205-0284** | **1205-0415** |
| Ranger XP 1000 High Lifter 17-21 | **1205-0323** | **1205-0415** |
| RZR XP 1000 (uniquement les modèles avec différentiel RÉF. d'origine 1333112/1333791) 14-17 | **1205-0323** | **1205-0415** |
| RZR 1000 XP (modèles utilisant le différentiel RÉF. 1333344/1333597/ 1333538/1333687) 15-17 | **1205-0284** | **1205-0415** |
| RZR XP 1000 18-21 | **1205-0323** | **1205-0415** |
| RZR 4 1000 16-21 | **1205-0323** | **1205-0415** |
| RZR-S 1000 (modèles 2017 fabriqués jusqu'au 01/11/2016) 16-17 | **1205-0284** | **1205-0415** |
| RZR-S 1000 (modèles 2017 fabriqués après le 01/11/2016) 17-21 | **1205-0323** | **1205-0415** |
| RZR Turbo (tous sauf Turbo S) 17-21 | **1205-0323** | **1205-0415** |
| RZR Turbo S 18-22 | **1205-0416** | - |
| RZR RS1 18-21 | **1205-0416** | - |
| Scrambler 1000 14 | **1205-0283** | **1205-0414** |
| Scrambler 1000 15-21 | **1205-0284** | **1205-0415** |
| Sportsman 1000 15-19 | **1205-0284** | **1205-0415** |

Tous les produits avec une référence **MAGENTA GRAS** sont nouveaux en 2026.




1205-0417

## CARTER DE PIGNON CACHE DE DIFFÉRENTIEL AVANT

- Remplacez l'assemblage complet avec ce cache en aluminium taillé dans la masse
- Le kit de remplacement de qualité comprend un cache de différentiel usiné sur mesure, un roulement et un joint neufs déjà montés et est prêt à être installés

| MODÈLES | RÉF. |
|---|---|
| **POLARIS** | |
| Ranger EV 10-22 | **1205-0443** |
| Ranger ETX 15 | **1205-0417** |
| ATP 330/500 04-05 | **1205-0443** |
| Magnum 330 03-06 | **1205-0443** |
| Ranger 400 10-14 | **1205-0442** |
| Sportsman 400 05 | **1205-0443** |
| Sportsman 400 H.O. 11-12 | **1205-0442** |
| Sportsman 450 06 | **1205-0443** |
| Sportsman 450 07 | **1205-0442** |
| Magnum 500 02 | **1205-0443** |
| Ranger 500 04-08 | **1205-0443** |

| MODÈLES | RÉF. |
|---|---|
| **POLARIS (SUITE)** | |
| Ranger 500 (Crew inclus) 09-13 | **1205-0442** |
| Scrambler 500 10-12 | **1205-0442** |
| Sportsman 500 (tous) 05-06 | **1205-0443** |
| Sportsman 500 (tous, sauf modèles à contrôle actif de descente) 07-12 | **1205-0442** |
| Ranger 570 Mid-Size 14-15 | **1205-0417** |
| Sportsman 600 03-05 | **1205-0443** |
| Ranger 700 (tous) 05-08 | **1205-0443** |
| Ranger 700 (Crew et 6x6 uniquement) 09 | **1205-0443** |
| Ranger 700 (sauf Crew et 6x6) 09 | **1205-0442** |
| Sportsman 700 (tous) 02-06 | **1205-0443** |

| MODÈLES | RÉF. |
|---|---|
| **POLARIS (SUITE)** | |
| Sportsman 700 07 | **1205-0442** |
| Ranger 800 (tous) 10-14 | **1205-0442** |
| Sportsman 800 (tous) 05-06 | **1205-0443** |
| Sportsman 800 (tous, sauf modèles à contrôle actif de descente) 07-13 | **1205-0442** |
| Scrambler 850 13-21 | **1205-0417** |
| Sportsman 850 (tous sauf High Lifter 16-17) 15-21 | **1205-0417** |
| Scrambler 1000 14-21 | **1205-0417** |
| Sportsman 1000 (tous sauf High Lifter 16-17) 15-21 | **1205-0417** |

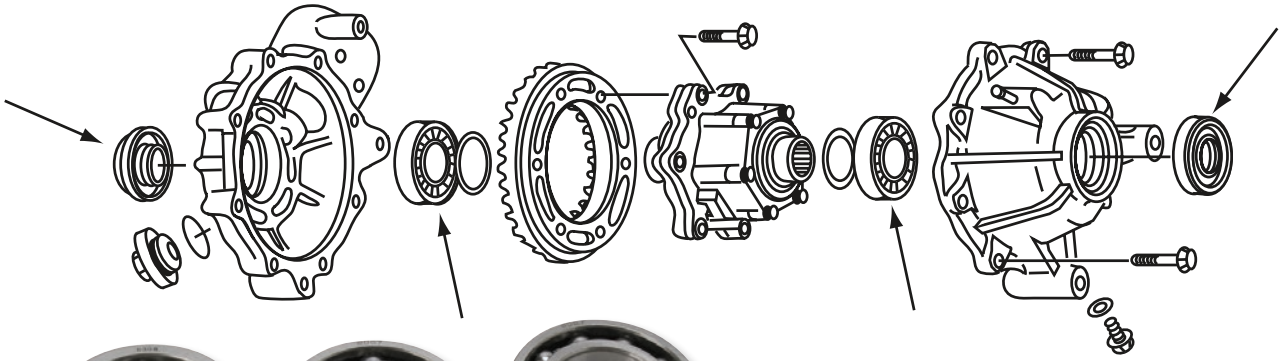



1205-0192



0935-0406

## ROULEMENTS DE DIFFÉRENTIEL

- Le kit contient des roulements haute vitesse de qualité EMQ, avec des joints en caoutchouc de type TC
- Lèvres intérieures à ressort jarretière et étanchéité optimale grâce au diamètre extérieur des joints, recouvert de caoutchouc
- Le kit comprend tout le nécessaire pour entretenir facilement l'ensemble du différentiel - vous gagnez du temps et de l'argent

### ROULEMENTS ET JOINTS DE DIFFÉRENTIEL

| MODÈLES | KIT DE ROULEMENT ET DE JOINT AVANT - RÉF. | KIT DE ROULEMENT ET DE JOINT ARRIÈRE - RÉF. | KIT DE JOINT AVANT - RÉF. | KIT DE JOINT ARRIÈRE - RÉF. |
|---|---|---|---|---|
| **ARCTIC CAT** | | | | |
| 250 4x4 01-02 | - | - | **0935-0416** | - |
| 250 4x4 04-05 | - | - | **0935-0471** | - |
| 300 4x4 98-01 | - | - | **0935-0416** | - |
| 300 4x4 04 | **1205-0181** | - | **0935-0471** | - |
| 300 4x4 05 | - | - | **0935-0471** | - |
| 366 FIS avec AT 08-10 | **1205-0181** | **1205-0181** | **0935-0471** | **0935-0471** |
| 366 SE FIS avec AT 11 | **1205-0181** | **1205-0181** | **0935-0471** | **0935-0471** |
| 400 4x4 98-00 | - | - | **0935-0416** | - |

**Suite de la section ROULEMENTS DE DIFFÉRENTIEL page suivante.**

Tous les produits avec une référence **MAGENTA GRAS** sont nouveaux en 2026.

# ROULEMENTS DE DIFFÉRENTIEL (SUITE)

## ROULEMENTS ET JOINTS DE DIFFÉRENTIEL (SUITE)

| MODÈLES | KIT DE ROULEMENT ET DE JOINT AVANT - RÉF. | KIT DE ROULEMENT ET DE JOINT ARRIÈRE - RÉF. | KIT DE JOINT AVANT - RÉF. | KIT DE JOINT ARRIÈRE - RÉF. |
|---|---|---|---|---|
| **ARCTIC CAT (SUITE)** | | | | |
| 400 4x4 avec AT 04 | - | - | 0935-0471 | - |
| 400 4x4 avec MT 01 | - | - | 0935-0416 | - |
| 400 4x4 avec MT 04 | - | - | 0935-0471 | - |
| 400 FIS 2x4 avec AT/MT 04 | - | 1205-0181 | - | 0935-0471 |
| 400 FIS 4x4 TRV 06-14 | 1205-0182 | 1205-0181 | 0935-0472 | 0935-0471 |
| 400 FIS 4x4 avec AT/MT 04 | - | 1205-0181 | 0935-0471 | 0935-0471 |
| 400 FIS 4x4 avec AT/LTD/MT 05-08 | 1205-0182 | 1205-0181 | 0935-0472 | 0935-0471 |
| 400 TBX 4x4 04 | - | 1205-0181 | 0935-0471 | 0935-0471 |
| 400 TBX 4x4 05-06 | 1205-0181 | 1205-0181 | 0935-0471 | 0935-0471 |
| 400 VP 4x4 avec AT/MT 05-06 | 1205-0181 | - | 0935-0471 | - |
| 450 H1 10-11 | 1205-0182 | 1205-0181 | 0935-0472 | 0935-0471 |
| 450i/GT EFI 12 | 1205-0182 | 1205-0181 | 0935-0472 | 0935-0471 |
| 450i TRV/GT EFI 12 | 1205-0182 | 1205-0181 | 0935-0472 | 0935-0471 |
| 454 4x4 96-98 | - | - | 0935-0416 | - |
| 500 4x4 98-99 | - | - | 0935-0416 | - |
| 500 4x4 avec AT/MT 00-01 | - | - | 0935-0416 | - |
| 500 EFI 4x4 avec AT 13 | - | 1205-0181 | 0935-0472 | 0935-0471 |
| 500 EFI 4x4 avec AT 14 | - | 1205-0181 | - | 0935-0471 |
| 500 EFI 4x4 avec AT 15-17 | 1205-0444 | - | 0935-1205 | - |
| 500 FIS 4x4 avec AT/MT 04 | - | 1205-0181 | 0935-0471 | 0935-0471 |
| 500 FIS 4x4 avec AT/MT 05-09 | 1205-0182 | 1205-0181 | 0935-0472 | 0935-0471 |
| 500 FIS TBX 4x4 04 | - | 1205-0181 | 0935-0471 | 0935-0471 |
| 500 FIS TBX 4x4 05-06 | 1205-0182 | 1205-0181 | 0935-0472 | 0935-0471 |
| 500 FIS TRV 4x4 04 | - | 1205-0181 | 0935-0471 | 0935-0471 |
| 500 FIS TRV 4x4 05-08 | 1205-0182 | 1205-0181 | 0935-0472 | 0935-0471 |
| 500 TRV 13 | - | 1205-0181 | 0935-0472 | 0935-0471 |
| 500 TRV 14 | 1205-0182 | 1205-0181 | 0935-0472 | 0935-0471 |
| 500 TRV 15 | 1205-0444 | 1205-0181 | 0935-1205 | 0935-0471 |
| 500 XR 15 | 1205-0444 | 1205-0181 | 0935-1205 | 0935-0471 |
| 500 XT EFI 13-14 | 1205-0182 | 1205-0181 | 0935-0472 | 0935-0471 |
| Alterra 500 XT 16 | 1205-0444 | - | 0935-1205 | - |
| Alterra TRV 500 17 | 1205-0444 | - | 0935-1205 | - |
| 550 EFI 4x4 12-13 | 1205-0182 | 1205-0181 | 0935-0472 | 0935-0471 |
| 550 EFI 4x4 14 | 1205-0444 | 1205-0181 | 0935-1205 | 0935-0471 |
| 550 GT EFI 4x4 12 | 1205-0182 | 1205-0181 | 0935-0472 | 0935-0471 |
| 550 H1 FIS 4x4 09-11 | 1205-0182 | 1205-0181 | 0935-0472 | 0935-0471 |
| 550 H1 FIS 4x4 LTD 09 | 1205-0182 | 1205-0181 | 0935-0472 | 0935-0471 |
| 550 LTD EFI 11-14 | 1205-0182 | 1205-0181 | 0935-0472 | 0935-0471 |
| 550 TRV 4x4 avec AT 09-11 | 1205-0182 | 1205-0181 | 0935-0472 | 0935-0471 |
| 550 TRV Cruiser 12 | 1205-0182 | 1205-0181 | 0935-0472 | 0935-0471 |
| 550 TRV GT 11-12 | 1205-0182 | 1205-0181 | 0935-0472 | 0935-0471 |
| 550 TRV LTD 09-13 | 1205-0182 | 1205-0181 | 0935-0472 | 0935-0471 |
| 550 TRV LTD 14-15 | 1205-0182 | - | 0935-0472 | - |
| 550 TRV XT 13 | 1205-0182 | 1205-0181 | 0935-0472 | 0935-0471 |
| 550 TRV XT 14-15 | 1205-0182 | - | 0935-0472 | - |
| 550 XR/LTD/XT 15 | 1205-0444 | - | 0935-1205 | - |
| 550 XT EFI 4x4 13 | 1205-0182 | 1205-0181 | 0935-0472 | 0935-0471 |
| 550 XT EFI 4x4 14 | 1205-0182 | - | 0935-0472 | - |
| Alterra 550/XT 16 | 1205-0444 | - | 0935-1205 | - |
| Alterra TRV 550 XT EPS 17 | 1205-0444 | - | 0935-1205 | - |
| Prowler 550 09 | 1205-0182 | 1205-0181 | 0935-0471 | 0935-0471 |
| Prowler 550 XT 10-13 | 1205-0182 | 1205-0181 | 0935-0471 | 0935-0471 |
| Prowler 550 XT 15 | 1205-0444 | - | 0935-1205 | - |
| 650 4x4 H1 07-11 | 1205-0182 | 1205-0181 | 0935-0472 | 0935-0471 |
| 650 4x4 avec AT V2 04-06 | 1205-0182 | 1205-0181 | 0935-0472 | 0935-0471 |
| 650 H1 LTD 05-07 | 1205-0182 | 1205-0181 | 0935-0472 | 0935-0471 |
| 650 H1 Mud Pro 10-11 | 1205-0182 | 1205-0181 | 0935-0472 | 0935-0471 |
| 650 H1 TBX 07-09 | 1205-0182 | 1205-0181 | 0935-0472 | 0935-0471 |
| 650 TRV/LTD 07-09 | 1205-0182 | 1205-0181 | 0935-0472 | 0935-0471 |
| 650i 4x4 12 | 1205-0182 | 1205-0181 | 0935-0472 | 0935-0471 |
| Prowler 650/XT 06-09 | 1205-0182 | 1205-0181 | 0935-0471 | 0935-0471 |
| 700 Diesel 07-14 | 1205-0182 | 1205-0181 | 0935-0472 | 0935-0471 |
| 700 Diesel 15 | 1205-0444 | - | 0935-1205 | - |
| 700 EFI 07-14 | 1205-0182 | 1205-0181 | 0935-0472 | 0935-0471 |
| 700 EFI H1 08-10 | 1205-0182 | 1205-0181 | 0935-0472 | 0935-0471 |
| 700 EFI H1 LTD 09 | 1205-0182 | 1205-0181 | 0935-0472 | 0935-0471 |
| 700 EFI H1 Mud Pro 09-11 | 1205-0182 | 1205-0181 | 0935-0472 | 0935-0471 |
| 700 GT EFI 12 | 1205-0182 | 1205-0181 | 0935-0472 | 0935-0471 |
| 700 LTD 06-14 | 1205-0182 | 1205-0181 | 0935-0472 | 0935-0471 |
| 700 Mud Pro 12 | 1205-0182 | 1205-0181 | 0935-0472 | 0935-0471 |
| 700 Mud Pro LTD 12-13 | 1205-0182 | 1205-0181 | 0935-0472 | 0935-0471 |
| 700 Mud Pro LTD 14-15 | 1205-0182 | - | 0935-0472 | - |
| 700 Mud Pro LTD 16-17 | 1205-0444 | - | 0935-1205 | - |
| 700 TBX 10-14 | 1205-0182 | 1205-0181 | 0935-0472 | 0935-0471 |
| 700 TBX 15 | 1205-0182 | - | 0935-0472 | - |

Tous les produits avec une référence **MAGENTA GRAS** sont nouveaux en 2026.

# ROULEMENTS DE DIFFÉRENTIEL (SUITE)

## ROULEMENTS ET JOINTS DE DIFFÉRENTIEL (SUITE)

| MODÈLES | KIT DE ROULEMENT ET DE JOINT AVANT - RÉF. | KIT DE ROULEMENT ET DE JOINT ARRIÈRE - RÉF. | KIT DE JOINT AVANT - RÉF. | KIT DE JOINT ARRIÈRE - RÉF. |
|---|---|---|---|---|
| **ARCTIC CAT (SUITE)** | | | | |
| 700 TBX 16-17 | **1205-0444** | **-** | **0935-1205** | **-** |
| 700 TBX GT 12 | **1205-0182** | **1205-0181** | **0935-0472** | **0935-0471** |
| 700 TBX LTD 11 | **1205-0182** | **1205-0181** | **0935-0472** | **0935-0471** |
| 700 TBX SE 16 | **1205-0444** | **-** | **0935-1205** | **-** |
| 700 TRV 08-12 | **1205-0182** | **1205-0181** | **0935-0472** | **0935-0471** |
| 700 TRV Cruiser 08-10 | **1205-0182** | **1205-0181** | **0935-0472** | **0935-0471** |
| 700 TRV GT 11-12 | **1205-0182** | **1205-0181** | **0935-0472** | **0935-0471** |
| 700 TRV LTD 13-14 | **1205-0182** | **1205-0181** | **0935-0472** | **0935-0471** |
| 700 TRV LTD 15 | **1205-0182** | **-** | **0935-0472** | **-** |
| 700 TRV SE 16 | **1205-0444** | **-** | **0935-1205** | **-** |
| 700 TRV XT 13-14 | **1205-0182** | **1205-0181** | **0935-0472** | **0935-0471** |
| 700 TRV XT 15 | **1205-0444** | **-** | **0935-1205** | **-** |
| 700 XR/LTD/XT 15 | **1205-0444** | **-** | **0935-1205** | **-** |
| 700 XT 13-14 | **1205-0182** | **-** | **0935-0472** | **-** |
| Alterra 700 16-18 | **1205-0444** | **-** | **0935-1205** | **-** |
| Alterra 700 Mud Pro LTD 18-19 | **1205-0444** | **-** | **0935-1205** | **-** |
| Alterra 700 TBX 17-20 | **1205-0444** | **-** | **0935-1205** | **-** |
| Alterra 700 VLX 17 | **1205-0444** | **-** | **0935-1205** | **-** |
| Alterra 700 XT 16 | **1205-0444** | **-** | **0935-1205** | **-** |
| Alterra 700 XT EPS 17-19 | **1205-0444** | **-** | **0935-1205** | **-** |
| Alterra TRV 700 EPS 20 | **1205-0444** | **-** | **0935-1205** | **-** |
| Alterra TRV 700 XT EPS 17-22 | **1205-0444** | **-** | **0935-1205** | **-** |
| Prowler 700 Crew HDX XT 17 | **1205-0444** | **-** | **0935-1205** | **-** |
| Prowler 700 HDX 11-14 | **1205-0182** | **1205-0181** | **0935-0471** | **0935-0471** |
| Prowler 700 HDX XT 15-16 | **1205-0444** | **-** | **0935-1205** | **-** |
| Prowler 700 HDX XT 17 | **1205-0444** | **-** | **0935-1205** | **-** |
| Prowler 700 HDX XT SE 16 | **1205-0444** | **-** | **0935-1205** | **-** |
| Prowler 700 XT 09 | **1205-0182** | **-** | **0935-0471** | **-** |
| Prowler 700 XT 15 | **1205-0444** | **-** | **0935-1205** | **-** |
| Prowler 700 XT 16-17 | **1205-0444** | **-** | **0935-1205** | **-** |
| Prowler 700 XTX 08-14 | **1205-0182** | **1205-0181** | **0935-0471** | **0935-0471** |
| Wildcat Sport 15-16 | **1205-0444** | **-** | **0935-1205** | **-** |
| Wildcat Sport LTD 15-19 | **1205-0444** | **-** | **0935-1205** | **-** |
| Wildcat Sport SE 17 | **1205-0444** | **-** | **0935-1205** | **-** |
| Wildcat Sport XT 15-19 | **1205-0444** | **-** | **0935-1205** | **-** |
| Wildcat Trail 14-19 | **1205-0444** | **-** | **0935-1205** | **-** |
| Wildcat Trail LTD 15-20 | **1205-0444** | **-** | **0935-1205** | **-** |
| Wildcat Trail SE 16-17 | **1205-0444** | **-** | **0935-1205** | **-** |
| Wildcat Trail XT 14-20 | **1205-0444** | **-** | **0935-1205** | **-** |
| Wildcat 4X LTD 18 | **1205-0444** | **-** | **0935-1205** | **-** |
| Wildcat X EPS 18-19 | **1205-0444** | **1205-0259** | **0935-1205** | **-** |
| Wildcat X LTD EPS 18-19 | **1205-0444** | **1205-0259** | **0935-1205** | **-** |
| 1000 H2 LTD 11 | **1205-0182** | **-** | **0935-0472** | **-** |
| 1000 H2 Mud Pro 10-11 | **1205-0182** | **-** | **0935-0472** | **-** |
| 1000 H2 Thundercat 08-10 | **1205-0182** | **-** | **0935-0472** | **-** |
| 1000 Mud Pro LTD 12-14 | **1205-0182** | **-** | **0935-0472** | **-** |
| 1000 Mud Pro LTD 15-17 | **1205-0444** | **-** | **0935-1205** | **-** |
| 1000 TRV 09-10 | **1205-0182** | **-** | **0935-0472** | **-** |
| 1000 TRV Cruiser 09-12 | **1205-0182** | **-** | **0935-0472** | **-** |
| 1000 TRV GT 12 | **1205-0182** | **-** | **0935-0472** | **-** |
| 1000 TRV LTD 13-14 | **1205-0182** | **-** | **0935-0472** | **-** |
| 1000 TRV LTD 15 | **1205-0444** | **-** | **0935-1205** | **-** |
| 1000 TRV XT 15 | **1205-0444** | **-** | **0935-1205** | **-** |
| 1000 XT 13-14 | **1205-0182** | **-** | **0935-0472** | **-** |
| 1000 XT 15-17 | **1205-0444** | **-** | **0935-1205** | **-** |
| 1000i GT 12 | **1205-0182** | **-** | **0935-0472** | **-** |
| Alterra TRV 1000 XT 17 | **1205-0444** | **-** | **0935-1205** | **-** |
| Prowler 1000 XT 15-17 | **1205-0444** | **-** | **0935-1205** | **-** |
| Prowler 1000 XTZ 11-14 | **1205-0182** | **-** | **0935-0471** | **-** |
| Prowler 1000 XTZ H2 09-11 | **1205-0182** | **-** | **0935-0471** | **-** |
| Wildcat 1000 Dernière construction 13 | **1205-0444** | **1205-0259** | **0935-1205** | **-** |
| Wildcat 1000 14-15 | **1205-0444** | **1205-0259** | **0935-1205** | **-** |
| Wildcat 4 13-14 | **1205-0444** | **1205-0259** | **0935-1205** | **-** |
| Wildcat 4 LTD 14 | **1205-0444** | **1205-0259** | **0935-1205** | **-** |
| Wildcat 4X 14-16 | **1205-0444** | **1205-0259** | **0935-1205** | **-** |
| Wildcat 4X LTD 14-18 | **1205-0444** | **1205-0259** | **0935-1205** | **-** |
| Wildcat GT 12-13 | **1205-0444** | **1205-0259** | **0935-1205** | **-** |
| Wildcat LTD 13-14 | **1205-0444** | **1205-0259** | **0935-1205** | **-** |
| Wildcat X 13-16 | **1205-0444** | **1205-0259** | **0935-1205** | **-** |
| Wildcat X LTD 14-16 | **1205-0444** | **1205-0259** | **0935-1205** | **-** |
| Wildcat X SE 16 | **1205-0444** | **1205-0259** | **0935-1205** | **-** |
| **CAN-AM** | | | | |
| Outlander 330 04-05 | **1205-0192** | **1205-0192** | **0935-0479** | **0935-0479** |
| Outlander 330 4x4 05 | **1205-0192** | **1205-0192** | **0935-0479** | **0935-0479** |
| Outlander 400 03-04 | **1205-0192** | **1205-0192** | **0935-0479** | **0935-0479** |

**Suite de la section ROULEMENTS DE DIFFÉRENTIEL page suivante.**

Tous les produits avec une référence **MAGENTA GRAS** sont nouveaux en 2026.

# ROULEMENTS DE DIFFÉRENTIEL (SUITE)

## ROULEMENTS ET JOINTS DE DIFFÉRENTIEL (SUITE)

| MODÈLES | KIT DE ROULEMENT ET DE JOINT AVANT - RÉF. | KIT DE ROULEMENT ET DE JOINT ARRIÈRE - RÉF. | KIT DE JOINT AVANT - RÉF. | KIT DE JOINT ARRIÈRE - RÉF. |
|---|---|---|---|---|
| **CAN-AM (SUITE)** | | | | |
| Outlander 400 STD 2x4 05 | **1205-0192** | **1205-0192** | **0935-0479** | **0935-0479** |
| Outlander 400 STD 4x4 05 | **1205-0192** | **1205-0192** | **0935-0479** | **0935-0479** |
| Outlander 400 STD 4x4 06-10 | **1205-0192** | **1205-0191** | **0935-0479** | **0935-0478** |
| Outlander 400 STD 4x4 11-15 | **1205-0192** | **1205-0237** | **0935-0479** | **0935-0611** |
| Outlander 400 XT 4x4 04-05 | **1205-0192** | **1205-0192** | **0935-0479** | **0935-0479** |
| Outlander 400 XT 4x4 06-08 | **1205-0192** | **1205-0191** | **0935-0479** | **0935-0478** |
| Outlander 400 XT 4x4 09-14 | **1205-0192** | **1205-0237** | **0935-0479** | **0935-0611** |
| Outlander MAX 400 STD 4x4 05 | **1205-0192** | **1205-0192** | **0935-0479** | **0935-0479** |
| Outlander MAX 400 STD 4x4 06-10 | **1205-0192** | **1205-0191** | **0935-0479** | **0935-0478** |
| Outlander MAX 400 STD 4x4 11-15 | **1205-0192** | **1205-0237** | **0935-0479** | **0935-0611** |
| Outlander MAX 400 XT 4x4 06-11 | **1205-0192** | **1205-0191** | **0935-0479** | **0935-0478** |
| Outlander MAX 400 XT 4x4 12-15 | **1205-0192** | **1205-0237** | **0935-0479** | **0935-0611** |
| Outlander 450 6x6 19 | **1205-0192** | **-** | **0935-0479** | **-** |
| Outlander 450 DPS EFI 16-23 | **1205-0192** | **1205-0266** | **0935-0479** | **0935-0971** |
| Outlander L 450 EFI 15-16 | **1205-0192** | **1205-0266** | **0935-0479** | **0935-0971** |
| Outlander L MAX 450 EFI 15-16 | **1205-0192** | **1205-0266** | **0935-0479** | **0935-0971** |
| Outlander MAX 450 6x6 19-23 | **1205-0192** | **-** | **0935-0479** | **-** |
| Outlander MAX 450 EFI 17 | **1205-0192** | **1205-0266** | **0935-0479** | **0935-0971** |
| Outlander MAX 450 DPS 6x6 24-25 | **1205-0192** | **-** | **0935-0479** | **-** |
| Outlander MAX 450 DPS EFI 16-23 | **1205-0192** | **1205-0266** | **0935-0479** | **0935-0971** |
| Outlander MAX 450 STD EFI 18-23 | **1205-0192** | **1205-0266** | **0935-0479** | **0935-0971** |
| Outlander 450 STD EFI 17-23 | **1205-0192** | **1205-0266** | **0935-0479** | **0935-0971** |
| Defender 500/DPS/Camo 17-21 | **1205-0341** | **1205-0266** | **-** | **0935-0971** |
| Outlander 500 4x4 23-25 | **1205-0454** | **-** | **0935-1295** | **-** |
| Outlander 500 DPS 23-25 | **1205-0454** | **-** | **0935-1295** | **-** |
| Outlander 500 LTD 4x4 10 | **1205-0192** | **1205-0191** | **0935-0479** | **0935-0478** |
| Outlander 500 PRO 23-25 | **1205-0454** | **-** | **0935-1295** | **-** |
| Outlander 500 PRO Hunting Edition 24 | **1205-0454** | **-** | **0935-1295** | **-** |
| Outlander 500 PRO XU 23-25 | **1205-0454** | **-** | **0935-1295** | **-** |
| Outlander 500 STD 4x4 07-10 | **1205-0192** | **1205-0191** | **0935-0479** | **0935-0478** |
| Outlander 500 STD 4x4 11-14 | **1205-0192** | **1205-0237** | **0935-0479** | **0935-0611** |
| Outlander 500 STD 4x4 15 | **1205-0192** | **1205-0266** | **0935-0479** | **0935-0971** |
| Outlander 500 XT 4x4 07-10 | **1205-0192** | **1205-0191** | **0935-0479** | **0935-0478** |
| Outlander 500 XT 4x4 11-14 | **1205-0192** | **1205-0237** | **0935-0479** | **0935-0611** |
| Outlander L 500 EFI 15 | **1205-0192** | **1205-0266** | **0935-0479** | **0935-0971** |
| Outlander L MAX 500 EFI 15 | **1205-0192** | **1205-0266** | **0935-0479** | **0935-0971** |
| Outlander MAX 500 DPS 23-25 | **1205-0454** | **-** | **0935-1295** | **-** |
| Outlander MAX 500 EFI 15 | **1205-0192** | **1205-0266** | **0935-0479** | **0935-0971** |
| Outlander MAX 500 STD 4x4 07-10 | **1205-0192** | **1205-0191** | **0935-0479** | **0935-0478** |
| Outlander MAX 500 STD 4x4 11-14 | **1205-0192** | **1205-0237** | **0935-0479** | **0935-0611** |
| Outlander MAX 500 XT 4x4 07-10 | **1205-0192** | **1205-0191** | **0935-0479** | **0935-0478** |
| Outlander MAX 500 XT 4x4 11-14 | **1205-0192** | **1205-0237** | **0935-0479** | **0935-0611** |
| Outlander MAX 500 XT 4x4 15 | **1205-0192** | **1205-0266** | **0935-0479** | **0935-0611** |
| Renegade 500 08-10 | **1205-0192** | **1205-0191** | **0935-0479** | **0935-0478** |
| Renegade 500 11-14 | **1205-0192** | **1205-0237** | **0935-0479** | **0935-0611** |
| Renegade 500 15 | **1205-0192** | **1205-0266** | **0935-0479** | **0935-0971** |
| Renegade 500 XT 12 | **1205-0192** | **1205-0237** | **0935-0479** | **0935-0611** |
| Outlander 570 EFI Hunter Edition 16-20 | **1205-0192** | **1205-0266** | **0935-0479** | **0935-0971** |
| Outlander 570 DPS EFI 16-19 | **1205-0192** | **1205-0266** | **0935-0479** | **0935-0971** |
| Outlander 570 DPS EFI 20-23 | **1205-0192** | **1205-0266** | **0935-0479** | **0935-0971** |
| Outlander L 570 EFI 16 | **1205-0192** | **1205-0266** | **0935-0479** | **0935-0971** |
| Outlander L MAX 570 EFI 16 | **1205-0192** | **1205-0266** | **0935-0479** | **0935-0971** |
| Outlander 570 LE EFI 16 | **1205-0192** | **1205-0266** | **0935-0479** | **0935-0971** |
| Outlander MAX 570 EFI 16-17 | **1205-0192** | **1205-0266** | **0935-0479** | **0935-0971** |
| Outlander MAX 570 DPS EFI 16-19 | **1205-0192** | **1205-0266** | **0935-0479** | **0935-0971** |
| Outlander MAX 570 DPS EFI 20-23 | **1205-0192** | **1205-0266** | **0935-0479** | **0935-0971** |
| Outlander MAX 570 PRO EFI 19 | **1205-0192** | **-** | **0935-0479** | **-** |
| Outlander MAX 570 STD EFI 18-19 | **1205-0192** | **1205-0266** | **0935-0479** | **0935-0971** |
| Outlander MAX 570 STD EFI 20-23 | **1205-0192** | **1205-0266** | **0935-0479** | **0935-0971** |
| Outlander MAX 570 XT EFI 16-23 | **1205-0192** | **1205-0266** | **0935-0479** | **0935-0971** |
| Outlander 570 MR EFI 22-23 | **1205-0192** | **1205-0266** | **0935-0479** | **0935-0971** |
| Outlander 570 PRO EFI 17-18 | **1205-0192** | **1205-0266** | **0935-0479** | **0935-0971** |
| Outlander 570 PRO EFI 19 | **1205-0192** | **-** | **0935-0479** | **-** |
| Outlander 570 STD EFI 17-19 | **1205-0192** | **1205-0266** | **0935-0479** | **0935-0971** |
| Outlander 570 STD EFI 20-23 | **1205-0192** | **1205-0266** | **0935-0479** | **0935-0971** |
| Outlander 570 X mr EFI 16-19 | **1205-0192** | **1205-0266** | **0935-0479** | **0935-0971** |
| Outlander 570 X mr EFI 20-22 | **1205-0192** | **1205-0266** | **0935-0479** | **0935-0971** |
| Outlander 570 X mr EFI 23 | **1205-0458** | **1205-0266** | **0935-0479** | **0935-0971** |
| Outlander 570 XT EFI 16-19 | **1205-0192** | **1205-0266** | **0935-0479** | **0935-0971** |
| Outlander 570 XT EFI 20-23 | **1205-0192** | **1205-0266** | **0935-0479** | **0935-0971** |
| Renegade 570 EFI 16- 18 | **1205-0192** | **1205-0266** | **0935-0479** | **0935-0971** |
| Renegade 570 EFI 19 | **1205-0192** | **-** | **0935-0479** | **-** |
| Renegade 570 EFI 20- 22 | **1205-0192** | **-** | **0935-0479** | **-** |
| Renegade 570 X mr EFI 17 | **1205-0192** | **1205-0266** | **0935-0479** | **0935-0971** |
| Renegade 570 X mr EFI 18-19 | **1205-0192** | **-** | **0935-0479** | **-** |

Tous les produits avec une référence **MAGENTA GRAS** sont nouveaux en 2026.

# ROULEMENTS DE DIFFÉRENTIEL (SUITE)

## ROULEMENTS ET JOINTS DE DIFFÉRENTIEL (SUITE)

| MODÈLES | KIT DE ROULEMENT ET DE JOINT AVANT - RÉF. | KIT DE ROULEMENT ET DE JOINT ARRIÈRE - RÉF. | KIT DE JOINT AVANT - RÉF. | KIT DE JOINT ARRIÈRE - RÉF. |
|---|---|---|---|---|
| **CAN-AM (SUITE)** | | | | |
| Renegade 570 X mr EFI 20-21 | **1205-0192** | - | **0935-0479** | - |
| Outlander 650 6x6 15-19 | **1205-0192** | - | **0935-0479** | - |
| Outlander PRO 650 6x6 19 | **1205-0192** | - | **0935-0479** | - |
| Outlander PRO 650 16-18 | **1205-0192** | **1205-0266** | **0935-0479** | **0935-0971** |
| Outlander PRO 650 19-20 | **1205-0192** | - | **0935-0479** | - |
| Outlander 650 STD 4x4 06-10 | **1205-0192** | **1205-0191** | **0935-0479** | **0935-0478** |
| Outlander 650 STD 4x4 11-14 | **1205-0192** | **1205-0237** | **0935-0479** | **0935-0611** |
| Outlander 650 STD 4x4 15 | **1205-0192** | **1205-0266** | **0935-0479** | **0935-0971** |
| Outlander 650 X mr 13-14 | **1205-0192** | **1205-0237** | **0935-0479** | **0935-0611** |
| Outlander 650 X mr 15-18 | **1205-0192** | **1205-0266** | **0935-0479** | **0935-0971** |
| Outlander 650 X mr 19 | **1205-0192** | - | **0935-0479** | - |
| Outlander 650 X mr 20-22 | **1205-0192** | - | **0935-0479** | - |
| Outlander 650 X mr 23 | **1205-0458** | - | **0935-0479** | - |
| Outlander 650 XT 4x4 06-10 | **1205-0192** | **1205-0191** | **0935-0479** | **0935-0478** |
| Outlander 650 XT 4x4 11-14 | **1205-0192** | **1205-0237** | **0935-0479** | **0935-0611** |
| Outlander 650 XT 4x4 15-18 | **1205-0192** | - | **0935-0479** | **0935-0611** |
| Outlander 650 XT 4x4 19-21 | **1205-0192** | - | **0935-0479** | - |
| Outlander 650 XT 4x4 22-23 | **1205-0192** | - | **0935-0479** | - |
| Outlander 650 DPS EFI 16-18 | **1205-0192** | **1205-0266** | **0935-0479** | **0935-0971** |
| Outlander 650 DPS EFI 19 | **1205-0192** | - | **0935-0479** | **0935-0971** |
| Outlander 650 DPS EFI 20-22 | **1205-0192** | - | **0935-0479** | - |
| Outlander MAX 650 6x6 19-22 | **1205-0192** | - | **0935-0479** | - |
| Outlander MAX 650 6x6 DPS 24-25 | **1205-0192** | - | **0935-0479** | - |
| Outlander MAX 650 6x6 XT 17 | **1205-0192** | **1205-0237** | **0935-0479** | - |
| Outlander MAX 650 DPS 19-22 | **1205-0192** | - | **0935-0479** | - |
| Outlander MAX 650 DPS 6x6 23 | **1205-0192** | - | **0935-0479** | - |
| Outlander MAX 650 STD 4x4 06-09 | **1205-0192** | **1205-0191** | **0935-0479** | **0935-0478** |
| Outlander MAX 650 STD 4x4 11-14 | **1205-0192** | **1205-0237** | **0935-0479** | **0935-0611** |
| Outlander MAX 650 STD 4x4 15 | **1205-0192** | **1205-0266** | **0935-0479** | **0935-0971** |
| Outlander MAX 650 XT 21-23 | **1205-0192** | - | **0935-0479** | - |
| Outlander MAX 650 XT 4x4 06-09 | **1205-0192** | **1205-0191** | **0935-0479** | **0935-0478** |
| Outlander MAX 650 XT 4x4 10 | **1205-0192** | - | **0935-0479** | **0935-0611** |
| Outlander MAX 650 XT 4x4 11-14 | **1205-0192** | **1205-0237** | **0935-0479** | **0935-0611** |
| Outlander MAX 650 XT-P 4x4 10 | **1205-0192** | **1205-0237** | **0935-0479** | **0935-0611** |
| Outlander MAX 650 XT-P 4x4 11 | **1205-0192** | - | **0935-0479** | **0935-0611** |
| Outlander MAX 650 XT-P 4x4 12 | **1205-0192** | **1205-0237** | **0935-0479** | **0935-0611** |
| Outlander MAX 650 XT-P 4x4 15 | **1205-0192** | **1205-0266** | **0935-0479** | **0935-0971** |
| Outlander STD 650 EFI 17-18 | **1205-0192** | **1205-0266** | **0935-0479** | **0935-0971** |
| Outlander STD 650 EFI 19 | **1205-0192** | - | **0935-0479** | **0935-0971** |
| Outlander STD 650 EFI 20-22 | **1205-0192** | - | **0935-0479** | - |
| Renegade 650 EFI 18- 19 | **1205-0192** | - | **0935-0479** | - |
| Renegade 650 STD EFI 23-25 | **1205-0192** | - | **0935-0479** | - |
| Renegade 650 X mr EFI 22-24 | **1205-0458** | - | **0935-0479** | - |
| Renegade 650 X mr EFI 25 | **1205-0192** | - | **0935-0479** | - |
| Renegade 650 X xc EFI 19 | **1205-0192** | - | **0935-0479** | - |
| Commander 700 DPS 22-25, | **1205-0454** | **1205-0455** | **0935-1295** | **0935-1296** |
| Commander 700 XT 22-25 | **1205-0454** | **1205-0455** | **0935-1295** | **0935-1296** |
| Commander MAX 700 DPS 24-25 | **1205-0454** | **1205-0455** | **0935-1295** | **0935-1296** |
| Commander MAX 700 XT 24-25 | **1205-0454** | **1205-0455** | **0935-1295** | **0935-1296** |
| Defender 700 22 | **1205-0454** | **1205-0456** | **0935-1295** | **0935-1297** |
| Defender 700 23-25 | **1205-0454** | **1205-0455** | **0935-1295** | **0935-1296** |
| Defender 700 DPS 22 | **1205-0454** | **1205-0456** | **0935-1295** | **0935-1297** |
| Defender 700 DPS 23-25 | **1205-0454** | **1205-0455** | **0935-1295** | **0935-1296** |
| Defender 700 XT 24-25 | **1205-0454** | **1205-0455** | **0935-1295** | **0935-1296** |
| Defender MAX 700 22 | **1205-0454** | **1205-0456** | **0935-1295** | **0935-1297** |
| Defender MAX 700 23-25 | **1205-0454** | **1205-0455** | **0935-1295** | **0935-1296** |
| Defender MAX 700 DPS 24-25 | **1205-0454** | **1205-0455** | **0935-1295** | **0935-1296** |
| Maverick Trail 700 22-23 | **1205-0454** | **1205-0455** | **0935-1295** | **0935-1296** |
| Maverick Trail 700 DPS 22-25 | **1205-0454** | **1205-0455** | **0935-1295** | **0935-1296** |
| Outlander 700 23-25 | **1205-0454** | - | **0935-1295** | - |
| Outlander 700 DPS 23-25 | **1205-0454** | - | **0935-1295** | - |
| Outlander 700 Pro 23-25 | **1205-0454** | - | **0935-1295** | - |
| Outlander 700 Pro Hunt 25 | **1205-0454** | - | **0935-1295** | - |
| Outlander 700 Pro Hunting Edition 24 | **1205-0454** | - | **0935-1295** | - |
| Outlander 700 Pro XU 23-25 | **1205-0454** | - | **0935-1295** | - |
| Outlander 700 X mr 23-25 | **1205-0454** | - | **0935-1295** | - |
| Outlander 700 XT 23-25 | **1205-0454** | - | **0935-1295** | - |
| Outlander MAX 700 DPS 23-25 | **1205-0454** | - | **0935-1295** | - |
| Outlander MAX 700 XT 23-25 | **1205-0454** | - | **0935-1295** | - |
| Outlander MAX Pro 700 Hunt 25 | **1205-0454** | - | **0935-1295** | - |
| Outlander MAX Pro 700 XU 25 | **1205-0454** | - | **0935-1295** | - |
| Commander 800 STD 11 | **1205-0192** | **1205-0237** | **0935-0479** | **0935-0611** |
| Commander 800 XT 11 | **1205-0192** | **1205-0237** | **0935-0479** | **0935-0611** |
| Commander 800R DPS 13 | **1205-0192** | **1205-0237** | **0935-0479** | **0935-0611** |
| Commander 800R DPS 14-19 | **1205-0192** | - | **0935-0479** | - |

**Suite de la section ROULEMENTS DE DIFFÉRENTIEL page suivante.**

Tous les produits avec une référence **MAGENTA GRAS** sont nouveaux en 2026.

# ROULEMENTS DE DIFFÉRENTIEL (SUITE)

## ROULEMENTS ET JOINTS DE DIFFÉRENTIEL (SUITE)

| MODÈLES | KIT DE ROULEMENT ET DE JOINT AVANT - RÉF. | KIT DE ROULEMENT ET DE JOINT ARRIÈRE - RÉF. | KIT DE JOINT AVANT - RÉF. | KIT DE JOINT ARRIÈRE - RÉF. |
|---|---|---|---|---|
| **CAN-AM (SUITE)** | | | | |
| Commander 800R DPS 20 | **1205-0192** | - | **0935-0479** | **0935-1207** |
| Commander 800R STD 12-15 | **1205-0192** | **1205-0237** | **0935-0479** | **0935-0611** |
| Commander 800R STD 16-19 | **1205-0192** | - | **0935-0479** | - |
| Commander 800R STD 20 | **1205-0192** | - | **0935-0479** | **0935-1207** |
| Commander 800R XT 12-13 | **1205-0192** | **1205-0237** | **0935-0479** | **0935-0611** |
| Commander 800R XT 14-19 | **1205-0192** | - | **0935-0479** | - |
| Commander 800R XT 20 | **1205-0192** | - | **0935-0479** | **0935-1207** |
| Commander MAX 800R DPS 16-19 | **1205-0192** | - | **0935-0479** | - |
| Commander MAX 800R DPS 20 | **1205-0192** | - | **0935-0479** | **0935-1207** |
| Defender 800 16 | **1205-0445** | - | - | - |
| Defender 800 17-21 | **1205-0341** | - | - | - |
| Defender 800 DPS 16 | **1205-0445** | - | - | - |
| Defender 800 DPS 17-21 | **1205-0341** | - | - | - |
| Defender 800 DPS CAB 21 | **1205-0341** | - | - | - |
| Defender 800 XT 16 | **1205-0445** | - | - | - |
| Defender 800 XT 17-21 | **1205-0341** | - | - | - |
| Defender 800 XT CAB 18-20 | **1205-0341** | - | - | - |
| Defender MAX 800 DPS 17-21 | **1205-0341** | - | - | - |
| Defender MAX 800 XT 17-21 | **1205-0341** | - | - | - |
| Maverick Trail 800R/DPS 18-21 | **1205-0341** | - | - | - |
| Outlander 800 STD 4x4 06-08 | **1205-0192** | **1205-0191** | **0935-0479** | **0935-0478** |
| Outlander 800 X mr 11-12 | **1205-0192** | **1205-0237** | **0935-0479** | **0935-0611** |
| Outlander 800 XT 4x4 06-08 | **1205-0192** | **1205-0191** | **0935-0479** | **0935-0478** |
| Outlander 800 X xc 11 | **1205-0192** | **1205-0191** | **0935-0479** | **0935-0478** |
| Outlander 800R DPS 4x4 15 | **1205-0192** | **1205-0266** | **0935-0479** | **0935-0971** |
| Outlander 800R STD 4x4 09-10 | **1205-0192** | **1205-0191** | **0935-0479** | **0935-0478** |
| Outlander 800R STD 4x4 11-14 | **1205-0192** | **1205-0237** | **0935-0479** | **0935-0611** |
| Outlander 800R STD 4x4 15 | **1205-0192** | **1205-0266** | **0935-0479** | **0935-0971** |
| Outlander 800R X mr 15 | **1205-0192** | - | **0935-0479** | - |
| Outlander 800R XT 4x4 09-10 | **1205-0192** | **1205-0191** | **0935-0479** | **0935-0478** |
| Outlander 800R XT 4x4 11-14 | **1205-0192** | **1205-0237** | **0935-0479** | **0935-0611** |
| Outlander 800R XT 4x4 15 | **1205-0192** | **1205-0266** | **0935-0479** | **0935-0971** |
| Outlander 800R XT-P 4x4 10-11 | **1205-0192** | **1205-0191** | **0935-0479** | **0935-0611** |
| Outlander 800R XT-P 4x4 15 | **1205-0192** | **1205-0266** | **0935-0479** | **0935-0971** |
| Outlander MAX 800 LTD 4x4 07-08 | **1205-0192** | **1205-0191** | **0935-0479** | **0935-0478** |
| Outlander MAX 800 STD 4x4 06-08 | **1205-0192** | **1205-0191** | **0935-0479** | **0935-0478** |
| Outlander MAX 800 XT 4x4 06-08 | **1205-0192** | **1205-0191** | **0935-0479** | **0935-0478** |
| Outlander MAX 800R DPS 4x4 15 | **1205-0192** | **1205-0266** | **0935-0479** | **0935-0971** |
| Outlander MAX 800R EFI 15 | **1205-0192** | **1205-0266** | **0935-0479** | **0935-0971** |
| Outlander MAX 800R LTD 4x4 09-10 | **1205-0192** | **1205-0191** | **0935-0479** | **0935-0478** |
| Outlander MAX 800R LTD 4x4 11-12 | **1205-0192** | **1205-0237** | **0935-0479** | **0935-0611** |
| Outlander MAX 800R STD 4x4 09-10 | **1205-0192** | **1205-0191** | **0935-0479** | **0935-0478** |
| Outlander MAX 800R STD 4x4 11-14 | **1205-0192** | **1205-0237** | **0935-0479** | **0935-0611** |
| Outlander MAX 800R XT 4x4 09-10 | **1205-0192** | **1205-0191** | **0935-0479** | **0935-0478** |
| Outlander MAX 800R XT 4x4 11-14 | **1205-0192** | **1205-0237** | **0935-0479** | **0935-0611** |
| Outlander MAX 800R XT 4x4 15 | **1205-0192** | **1205-0266** | **0935-0479** | **0935-0971** |
| Outlander MAX 800R XT-P 4x4 10-14 | **1205-0192** | **1205-0191** | **0935-0479** | **0935-0611** |
| Outlander MAX 800R XT-P 4x4 15 | **1205-0192** | **1205-0266** | **0935-0479** | **0935-0971** |
| Renegade 800 07-10 | **1205-0192** | **1205-0191** | **0935-0479** | **0935-0478** |
| Renegade 800 11-14 | **1205-0192** | **1205-0237** | **0935-0479** | **0935-0611** |
| Renegade 800 15 | **1205-0192** | **1205-0266** | **0935-0479** | **0935-0971** |
| Renegade 800 X 08-09 | **1205-0192** | **1205-0191** | **0935-0479** | **0935-0478** |
| Renegade 800 X xc 10-11 | **1205-0192** | **1205-0191** | **0935-0479** | **0935-0478** |
| Renegade 800 X xc 12-14 | **1205-0192** | **1205-0237** | **0935-0479** | **0935-0611** |
| Renegade 800 X xc 15 | **1205-0192** | **1205-0266** | **0935-0479** | **0935-0971** |
| Outlander 850 16-23 | **1205-0192** | **1205-0266** | **0935-0479** | **0935-0971** |
| Outlander 850 24 | **1205-0192** | - | **0935-0479** | - |
| Outlander 850 25 | **1205-0454** | - | **0935-1295** | - |
| Outlander 850 DPS 16-18 | **1205-0192** | **1205-0266** | **0935-0479** | **0935-0971** |
| Outlander 850 DPS 19 | **1205-0192** | - | **0935-0479** | - |
| Outlander 850 DPS 20-21 | **1205-0192** | - | **0935-0479** | - |
| Outlander 850 DPS 22-24 | **1205-0192** | - | **0935-0479** | - |
| Outlander 850 DPS 25 | **1205-0454** | - | **0935-1295** | - |
| Outlander 850 Hunting Edition 24 | **1205-0192** | - | **0935-0479** | - |
| Outlander 850 North Edition 18-20 | **1205-0192** | **1205-0266** | **0935-0479** | **0935-0971** |
| Outlander 850 X mr 16-21 | **1205-0192** | - | **0935-0479** | - |
| Outlander 850 X mr 22-24 | **1205-0458** | - | **0935-0479** | - |
| Outlander 850 X mr 25 | **1205-0454** | - | **0935-1295** | - |
| Outlander 850 XT 16-18 | **1205-0192** | **1205-0266** | **0935-0479** | **0935-0971** |
| Outlander 850 XT 19-24 | **1205-0192** | - | **0935-0479** | - |
| Outlander 850 XT 25 | **1205-0454** | - | **0935-1295** | - |
| Outlander 850 XT-P 16-18 | **1205-0192** | **1205-0266** | **0935-0479** | **0935-0971** |
| Outlander 850 XT-P 19-21 | **1205-0192** | - | **0935-0479** | - |
| Outlander 850 XT-P 22-24 | **1205-0458** | - | **0935-0479** | - |
| Outlander MAX 850 DPS 17-18 | **1205-0192** | **1205-0266** | **0935-0479** | **0935-0971** |

Tous les produits avec une référence **MAGENTA GRAS** sont nouveaux en 2026.

# ROULEMENTS DE DIFFÉRENTIEL (SUITE)

## ROULEMENTS ET JOINTS DE DIFFÉRENTIEL (SUITE)

| MODÈLES | KIT DE ROULEMENT ET DE JOINT AVANT - RÉF. | KIT DE ROULEMENT ET DE JOINT ARRIÈRE - RÉF. | KIT DE JOINT AVANT - RÉF. | KIT DE JOINT ARRIÈRE - RÉF. |
|---|---|---|---|---|
| **CAN-AM (SUITE)** | | | | |
| Outlander MAX 850 DPS 19 | **1205-0192** | - | **0935-0479** | - |
| Outlander MAX 850 DPS 20 | **1205-0192** | - | **0935-0479** | - |
| Outlander MAX 850 DPS 21-24 | **1205-0192** | **1205-0192** | **0935-0479** | - |
| Outlander MAX 850 DPS 25 | **1205-0454** | - | **0935-1295** | - |
| Outlander MAX 850 XT 16-17 | **1205-0192** | **1205-0266** | **0935-0479** | **0935-0971** |
| Outlander MAX 850 XT 18-24 | **1205-0192** | **1205-0192** | **0935-0479** | - |
| Outlander MAX 850 XT 25 | **1205-0454** | - | **0935-1295** | - |
| Outlander MAX 850 XT-P 16-17 | **1205-0192** | **1205-0266** | **0935-0479** | **0935-0971** |
| Outlander MAX 850 XT-P 18-21 | **1205-0192** | **1205-0192** | **0935-0479** | - |
| Outlander MAX 850 XT-P 22-24 | **1205-0458** | **1205-0192** | **0935-0479** | - |
| Renegade 850 16 | **1205-0192** | **1205-0266** | **0935-0479** | **0935-0971** |
| Renegade 850 17-18 | **1205-0192** | - | **0935-0479** | **0935-0971** |
| Renegade 850 19 | **1205-0192** | - | **0935-0479** | - |
| Renegade 850 20-22 | **1205-0192** | - | **0935-0479** | - |
| Renegade 850 X xc 16 | **1205-0192** | **1205-0266** | **0935-0479** | **0935-0971** |
| Renegade 850 X xc 17-18 | **1205-0192** | - | **0935-0479** | **0935-0971** |
| Renegade 850 X xc 19 | **1205-0192** | - | **0935-0479** | - |
| Renegade 850 X xc 20-22 | **1205-0192** | - | **0935-0479** | - |
| Defender 900/DPS/CAB/XT 22-25 | **1205-0341** | - | - | - |
| Defender MAX 900/DPS/XT 22-25 | **1205-0341** | - | - | - |
| Maverick X3 17 | **1205-0341** | - | - | - |
| Maverick X3 900 H.O. 18 | **1205-0342** | - | **0935-1061** | - |
| Maverick X3 MAX Turbo 18 | **1205-0341** | - | - | - |
| Maverick X3 MAX Turbo 19 | **1205-0342** | - | **0935-1061** | - |
| Maverick X3 MAX Turbo 20-21 | **1205-0341** | - | - | - |
| Maverick X3 MAX Turbo 22-23 | - | - | **0935-1061** | - |
| Maverick X3 MAX Turbo 24 | **1205-0342** | - | **0935-1061** | - |
| Maverick X3 MAX Turbo DS 23-25 | **1205-0342** | - | **0935-1061** | - |
| Maverick X3 MAX Turbo R 18-21 | **1205-0341** | - | - | - |
| Maverick X3 MAX Turbo R DS/RS 20 | - | - | **0935-1061** | - |
| Maverick X3 MAX Turbo R RS 21 | **1205-0341** | - | - | - |
| Maverick X3 MAX Turbo R X ds 18-19 | **1205-0341** | - | - | - |
| Maverick X3 MAX Turbo R X rs 18-19 | **1205-0342** | - | **0935-1061** | - |
| Maverick X3 MAX Turbo R X rs (avec Smart-Lok) 18 | **1205-0342** | - | **0935-1061** | - |
| Maverick X3 MAX Turbo RR DS 23 | - | - | **0935-1061** | - |
| Maverick X3 MAX Turbo RR DS 24-25 | **1205-0342** | - | **0935-1061** | - |
| Maverick X3 MAX Turbo RR RS 22 | - | - | **0935-1061** | - |
| Maverick X3 MAX Turbo RR RS 23-25 | **1205-0342** | - | **0935-1061** | - |
| Maverick X3 MAX Turbo RR X ds 20-23 | - | - | **0935-1061** | - |
| Maverick X3 MAX Turbo RR X ds 24-25 | **1205-0342** | - | **0935-1061** | - |
| Maverick X3 MAX Turbo RR X mr 20-23 | - | - | **0935-1061** | - |
| Maverick X3 MAX Turbo RR X mr 24-25 | **1205-0342** | - | **0935-1061** | - |
| Maverick X3 MAX Turbo RR X rc 23-25 | **1205-0342** | - | **0935-1061** | - |
| Maverick X3 MAX Turbo RR X rs 20-23 | - | - | **0935-1061** | - |
| Maverick X3 MAX Turbo RR X rs 24-25 | **1205-0342** | - | **0935-1061** | - |
| Maverick X3 MAX Turbo RS 23-25 | **1205-0342** | - | **0935-1061** | - |
| Maverick X3 Turbo 18-20 | **1205-0341** | - | - | - |
| Maverick X3 Turbo DS 21 | **1205-0341** | - | - | - |
| Maverick X3 Turbo DS 22-23 | - | - | **0935-1061** | - |
| Maverick X3 Turbo DS 24-25 | **1205-0342** | - | **0935-1061** | - |
| Maverick X3 Turbo R 18-21 | **1205-0341** | - | - | - |
| Maverick X3 Turbo R DS 20 | - | - | **0935-1061** | - |
| Maverick X3 Turbo R DS/RS 21 | **1205-0341** | - | - | - |
| Maverick X3 Turbo R X ds 18 | **1205-0341** | - | - | - |
| Maverick X3 Turbo R X ds 19 | **1205-0342** | - | **0935-1061** | - |
| Maverick X3 Turbo R X mr 18-19 | **1205-0342** | - | **0935-1061** | - |
| Maverick X3 Turbo R X rc 18-19 | **1205-0342** | - | **0935-1061** | - |
| Maverick X3 Turbo R X rs 18 | **1205-0341** | - | - | - |
| Maverick X3 Turbo R X rs 19 | **1205-0342** | - | **0935-1061** | - |
| Maverick X3 Turbo R X rs avec Smart-Lok 18 | **1205-0342** | - | **0935-1061** | - |
| Maverick X3 Turbo RR DS 22-23 | - | - | **0935-1061** | - |
| Maverick X3 Turbo RR DS 24-25 | **1205-0342** | - | **0935-1061** | - |
| Maverick X3 Turbo RR RS 22-23 | - | - | **0935-1061** | - |
| Maverick X3 Turbo RR RS 24-25 | **1205-0342** | - | **0935-1061** | - |
| Maverick X3 Turbo RR X ds 20-21 | **1205-0342** | - | **0935-1061** | - |
| Maverick X3 Turbo RR X ds 22-23 | - | - | **0935-1061** | - |
| Maverick X3 Turbo RR X ds 24-25 | **1205-0342** | - | **0935-1061** | - |
| Maverick X3 Turbo RR X mr 20-21 | - | - | **0935-1061** | - |
| Maverick X3 Turbo RR X mr 64 22-23 | - | - | **0935-1061** | - |
| Maverick X3 Turbo RR X mr 64 24-25 | **1205-0342** | - | **0935-1061** | - |
| Maverick X3 Turbo RR X mr 72 22-25 | - | - | **0935-1061** | - |
| Maverick X3 Turbo RR X rc 20-21 | - | - | **0935-1061** | - |
| Maverick X3 Turbo RR X rc 64 22-23 | - | - | **0935-1061** | - |
| Maverick X3 Turbo RR X rc 64 24-25 | **1205-0342** | - | **0935-1061** | - |
| Maverick X3 Turbo RR X rc 72 22-23 | - | - | **0935-1061** | - |

**Suite de la section ROULEMENTS DE DIFFÉRENTIEL page suivante.**

Tous les produits avec une référence **MAGENTA GRAS** sont nouveaux en 2026.

# ROULEMENTS DE DIFFÉRENTIEL (SUITE)

## ROULEMENTS ET JOINTS DE DIFFÉRENTIEL (SUITE)

| MODÈLES | KIT DE ROULEMENT ET DE JOINT AVANT - RÉF. | KIT DE ROULEMENT ET DE JOINT ARRIÈRE - RÉF. | KIT DE JOINT AVANT - RÉF. | KIT DE JOINT ARRIÈRE - RÉF. |
|---|---|---|---|---|
| **CAN-AM (SUITE)** | | | | |
| Maverick X3 Turbo RR X rc 72 24-25 | **1205-0342** | - | **0935-1061** | - |
| Maverick X3 Turbo RR X rs 20-25 | - | - | **0935-1061** | - |
| Maverick X3 Turbo RS 23-24 | **1205-0342** | - | **0935-1061** | - |
| Maverick X3 Turbo X mr 18-19 | **1205-0342** | - | **0935-1061** | - |
| Maverick X3 Turbo X mr 20-21 | - | - | **0935-1061** | - |
| Maverick X3 Turbo X rc 18-19 | **1205-0342** | - | **0935-1061** | - |
| Maverick X3 Turbo X rc 20-21 | - | - | **0935-1061** | - |
| Maverick X3 X ds/rs 17 | **1205-0341** | - | - | - |
| Commander 1000 DPS 11-13, | **1205-0192** | **1205-0237** | **0935-0479** | **0935-0611** |
| Commander 1000 DPS 14-17, | **1205-0192** | - | **0935-0479** | - |
| Commander 1000 LTD 12-13 | **1205-0192** | **1205-0237** | **0935-0479** | **0935-0611** |
| Commander 1000 LTD 14-17 | **1205-0192** | - | **0935-0479** | - |
| Commander 1000 STD 11-13 | **1205-0192** | **1205-0237** | **0935-0479** | **0935-0611** |
| Commander 1000 STD 14-17 | **1205-0192** | - | **0935-0479** | - |
| Commander 1000 X 11-13 | **1205-0192** | **1205-0237** | **0935-0479** | **0935-0611** |
| Commander 1000 XT 11-13 | **1205-0192** | **1205-0237** | **0935-0479** | **0935-0611** |
| Commander 1000 XT 14-17 | **1205-0192** | - | **0935-0479** | - |
| Commander 1000 XT-P 14-17 | **1205-0192** | - | **0935-0479** | - |
| Commander 1000R DPS 18-19 | **1205-0192** | - | **0935-0479** | - |
| Commander 1000R DPS 20 | **1205-0192** | - | **0935-0479** | **0935-1207** |
| Commander 1000R DPS 21-22 | **1205-0341** | - | - | **0935-1207** |
| Commander 1000R DPS 23 | **1205-0341** | - | - | - |
| Commander 1000R DPS 24-25 | **1205-0342** | - | **0935-1061** | - |
| Commander 1000R LTD 18-19 | **1205-0192** | - | **0935-0479** | - |
| Commander 1000R LTD 20 | **1205-0192** | - | **0935-0479** | **0935-1207** |
| Commander 1000R X mr 24-25 | **1205-0342** | - | **0935-1061** | - |
| Commander 1000R XT 18-19 | **1205-0192** | - | **0935-0479** | - |
| Commander 1000R XT 20 | **1205-0192** | - | **0935-0479** | **0935-1207** |
| Commander 1000R XT 21-22 | **1205-0341** | - | - | **0935-1207** |
| Commander 1000R XT 23 | **1205-0341** | - | - | - |
| Commander 1000R XT 24-25 | **1205-0342** | - | **0935-1061** | - |
| Commander 1000R XT-P 21-22 | - | - | - | **0935-1207** |
| Commander 1000R XT-P 24-25 | **1205-0342** | - | **0935-1061** | - |
| Commander MAX 1000 DPS 14-17 | **1205-0192** | - | **0935-0479** | - |
| Commander MAX 1000 LTD 15-17 | **1205-0192** | - | **0935-0479** | - |
| Commander MAX 1000 STD 15-17 | **1205-0192** | - | **0935-0479** | - |
| Commander MAX 1000 XT 14-17 | **1205-0192** | - | **0935-0479** | - |
| Commander MAX 1000R DPS 18-19 | **1205-0192** | - | **0935-0479** | - |
| Commander MAX 1000R DPS 21-22 | **1205-0341** | - | - | **0935-1207** |
| Commander MAX 1000R DPS 23 | **1205-0341** | - | - | - |
| Commander MAX 1000R DPS 24-25 | **1205-0342** | - | **0935-1061** | - |
| Commander MAX 1000R LTD 18-19 | **1205-0192** | - | **0935-0479** | - |
| Commander MAX 1000R LTD 20 | **1205-0192** | - | **0935-0479** | **0935-1207** |
| Commander MAX 1000R XT 18-19 | **1205-0192** | - | **0935-0479** | - |
| Commander MAX 1000R XT 20 | **1205-0192** | - | **0935-0479** | **0935-1207** |
| Commander MAX 1000R XT 21-22 | **1205-0341** | - | - | **0935-1207** |
| Commander MAX 1000R XT 23-25 | **1205-0341** | - | - | - |
| Defender 1000 16 | **1205-0445** | - | - | - |
| Defender 1000 17-19 | **1205-0341** | - | - | - |
| Defender 1000 DPS 16 | **1205-0445** | - | - | - |
| Defender 1000 DPS 17-25 | **1205-0341** | - | - | - |
| Defender 1000 DPS 6x6 20-23 | **1205-0341** | - | - | - |
| Defender 1000 DPS 6x6 24-25 | **1205-0341** | **1205-0455** | - | **0935-1296** |
| Defender 1000 LTD CAB 21-23 | **1205-0341** | - | - | - |
| Defender 1000 LTD CAB 24-25 | **1205-0342** | - | **0935-1061** | - |
| Defender 1000 LTD CAB 6x6 22-23 | **1205-0341** | - | - | - |
| Defender 1000 LTD CAB 6x6 24-25 | **1205-0342** | **1205-0455** | **0935-1061** | **0935-1296** |
| Defender 1000 PRO DPS 20-25 | **1205-0341** | - | - | - |
| Defender 1000 PRO Lone Star 21-22 | **1205-0341** | - | - | - |
| Defender 1000 PRO LTD 22-23 | **1205-0341** | - | - | - |
| Defender 1000 PRO LTD CAB 21 | **1205-0341** | - | - | - |
| Defender 1000 PRO LTD CAB 24-25 | **1205-0342** | - | **0935-1061** | - |
| Defender 1000 PRO XT 20-25 | **1205-0341** | - | - | - |
| Defender 1000 X mr 19 | **1205-0341** | - | - | - |
| Defender 1000 X mr 24-25 | **1205-0342** | - | **0935-1061** | - |
| Defender 1000 XT 16 | **1205-0445** | - | - | - |
| Defender 1000 XT 17-25 | **1205-0341** | - | - | - |
| Defender 1000 XT 6x6 21-23 | **1205-0341** | - | - | - |
| Defender 1000 XT 6x6 24-25 | **1205-0341** | **1205-0455** | - | **0935-1296** |
| Defender 1000 XT CAB 17-20 | **1205-0341** | - | - | - |
| Defender 1000 XT-P 18-20 | **1205-0341** | - | - | - |
| Defender MAX 1000 18-19 | **1205-0341** | - | - | - |
| Defender MAX 1000 DPS 17-25 | **1205-0341** | - | - | - |
| Defender MAX 1000 Lone Star 18-23 | **1205-0341** | - | - | - |
| Defender MAX 1000 Lone Star 24-25 | **1205-0342** | - | **0935-1061** | - |

Tous les produits avec une référence **MAGENTA GRAS** sont nouveaux en 2026.

# ROULEMENTS DE DIFFÉRENTIEL (SUITE)

## ROULEMENTS ET JOINTS DE DIFFÉRENTIEL (SUITE)

| MODÈLES | KIT DE ROULEMENT ET DE JOINT AVANT - RÉF. | KIT DE ROULEMENT ET DE JOINT ARRIÈRE - RÉF. | KIT DE JOINT AVANT - RÉF. | KIT DE JOINT ARRIÈRE - RÉF. |
|---|---|---|---|---|
| **CAN-AM (SUITE)** | | | | |
| Defender MAX 1000 Lone Star CAB 22-23 | **1205-0341** | - | - | - |
| Defender MAX 1000 Lone Star CAB 24-25 | **1205-0342** | - | **0935-1061** | - |
| Defender MAX 1000 LTD 21 | **1205-0341** | - | - | - |
| Defender MAX 1000 LTD CAB 20-23 | **1205-0341** | - | - | - |
| Defender MAX 1000 LTD CAB 24-25 | **1205-0342** | - | **0935-1061** | - |
| Defender MAX 1000 X mr 24-25 | **1205-0342** | - | **0935-1061** | - |
| Defender MAX 1000 XT 17-25 | **1205-0341** | - | - | - |
| Defender MAX 1000 XT CAB 18-19 | **1205-0341** | - | - | - |
| Maverick 1000R DPS 16 | **1205-0192** | - | **0935-0479** | - |
| Maverick 1000R STD 13-18 | **1205-0192** | - | **0935-0479** | - |
| Maverick 1000R Turbo 16-17 | **1205-0192** | - | **0935-0479** | - |
| Maverick 1000R Turbo X ds 15-17 | **1205-0192** | - | **0935-0479** | - |
| Maverick 1000R Turbo X rs 16 | **1205-0192** | - | **0935-0479** | - |
| Maverick 1000R XC 16-18 | **1205-0192** | - | **0935-0479** | - |
| Maverick 1000R XC DPS 17-18 | **1205-0192** | - | **0935-0479** | - |
| Maverick 1000R X ds 15-16 | **1205-0192** | - | **0935-0479** | - |
| Maverick 1000R X mr 14-18 | **1205-0192** | - | **0935-0479** | - |
| Maverick 1000R X rs 13-15 | **1205-0192** | - | **0935-0479** | - |
| Maverick 1000R X rs DPS 14 | **1205-0192** | - | **0935-0479** | - |
| Maverick 1000R X xc 14-18 | **1205-0192** | - | **0935-0479** | - |
| Maverick MAX 1000R STD 14-18 | **1205-0192** | - | **0935-0479** | - |
| Maverick MAX 1000R Turbo 16-17 | **1205-0192** | - | **0935-0479** | - |
| Maverick MAX 1000R Turbo X ds 15-17 | **1205-0192** | - | **0935-0479** | - |
| Maverick MAX 1000R Turbo X rs 16-17 | **1205-0192** | - | **0935-0479** | - |
| Maverick MAX 1000R X ds 15-16 | **1205-0192** | - | **0935-0479** | - |
| Maverick MAX 1000R X mr 17-18 | **1205-0192** | - | **0935-0479** | - |
| Maverick MAX 1000R X rs 14-15 | **1205-0192** | - | **0935-0479** | - |
| Maverick Sport 1000 19-22 | **1205-0341** | - | - | - |
| Maverick Sport 1000 DPS 19-20 | **1205-0341** | - | - | - |
| Maverick Sport 1000R DPS 19-25 | **1205-0341** | - | - | - |
| Maverick Sport 1000R X mr 19 | **1205-0341** | - | - | - |
| Maverick Sport 1000R X mr 21-22 | - | - | **0935-1061** | - |
| Maverick Sport 1000R X rc 19 | **1205-0341** | - | - | - |
| Maverick Sport 1000R X rc/xc 21-22 | - | - | **0935-1061** | - |
| Maverick Sport MAX 1000R DPS 19-25 | **1205-0341** | - | - | - |
| Maverick Trail 1000 18-20 | **1205-0341** | - | - | - |
| Maverick Trail 1000 DPS 18-25 | **1205-0341** | - | - | - |
| Outlander 1000 6x6 PRO 18-19 | **1205-0192** | - | **0935-0479** | - |
| Outlander 1000 6x6 PRO+ 20 | **1205-0192** | - | **0935-0479** | - |
| Outlander 1000 6x6 XT 14-19 | **1205-0192** | - | **0935-0479** | - |
| Outlander 1000 DPS 12-14 | **1205-0192** | **1205-0237** | **0935-0479** | **0935-0611** |
| Outlander 1000 DPS 15 | **1205-0192** | **1205-0266** | **0935-0479** | **0935-0971** |
| Outlander 1000 PRO 17 | **1205-0192** | **1205-0266** | **0935-0479** | **0935-0971** |
| Outlander 1000 X mr 13-15 | **1205-0192** | - | **0935-0479** | - |
| Outlander 1000 XT 12-14 | **1205-0192** | **1205-0237** | **0935-0479** | **0935-0611** |
| Outlander 1000 XT 15 | **1205-0192** | **1205-0266** | **0935-0479** | **0935-0971** |
| Outlander 1000 XT-P 13-14 | **1205-0192** | **1205-0237** | **0935-0479** | **0935-0611** |
| Outlander 1000 XT-P 15 | **1205-0192** | **1205-0266** | **0935-0479** | **0935-0971** |
| Outlander 1000R DPS 16-18 | **1205-0192** | **1205-0266** | **0935-0479** | **0935-0971** |
| Outlander 1000R DPS 19 | **1205-0192** | - | **0935-0479** | - |
| Outlander 1000R DPS 25 | **1205-0454** | - | **0935-1295** | - |
| Outlander 1000R X mr 16-21 | **1205-0192** | - | **0935-0479** | - |
| Outlander 1000R X mr 22-24 | **1205-0458** | - | **0935-0479** | - |
| Outlander 1000R X mr 25 | **1205-0454** | - | **0935-1295** | - |
| Outlander 1000R XT 16-18 | **1205-0192** | **1205-0266** | **0935-0479** | **0935-0971** |
| Outlander 1000R XT 19 | **1205-0192** | - | **0935-0479** | - |
| Outlander 1000R XT 20-24 | **1205-0192** | - | **0935-0479** | - |
| Outlander 1000R XT 25 | **1205-0454** | - | **0935-1295** | - |
| Outlander 1000R XT-P 16-18 | **1205-0192** | **1205-0266** | **0935-0479** | **0935-0971** |
| Outlander 1000R XT-P 19 | **1205-0192** | - | **0935-0479** | - |
| Outlander 1000R XT-P 20-21 | **1205-0192** | - | **0935-0479** | - |
| Outlander 1000R XT-P 22-24 | **1205-0458** | - | **0935-0479** | - |
| Outlander 1000R XT-P 25 | **1205-0454** | - | **0935-1295** | - |
| Outlander 1000R X xc 18 | **1205-0192** | **1205-0266** | **0935-0479** | **0935-0971** |
| Outlander 1000R X xc 19-24 | **1205-0192** | - | **0935-0479** | - |
| Outlander MAX 1000 13-14 | **1205-0192** | **1205-0237** | **0935-0479** | **0935-0611** |
| Outlander MAX 1000 15 | **1205-0192** | **1205-0266** | **0935-0479** | **0935-0971** |
| Outlander MAX 1000 6x6 XT 19-25 | **1205-0192** | - | **0935-0479** | - |
| Outlander MAX 1000 LTD 13-15 | **1205-0192** | **1205-0266** | **0935-0479** | **0935-0971** |
| Outlander MAX 1000 PRO 17 | **1205-0192** | **1205-0266** | **0935-0479** | **0935-0971** |
| Outlander MAX 1000 XT 13-14 | **1205-0192** | **1205-0237** | **0935-0479** | **0935-0611** |
| Outlander MAX 1000 XT 15 | **1205-0192** | **1205-0266** | **0935-0479** | **0935-0971** |
| Outlander MAX 1000 XT-P 13-14 | **1205-0192** | **1205-0237** | **0935-0479** | **0935-0611** |
| Outlander MAX 1000 XT-P 15 | **1205-0192** | **1205-0266** | **0935-0479** | **0935-0971** |
| Outlander MAX 1000 XT-P 19 | **1205-0192** | - | **0935-0479** | - |

**Suite de la section ROULEMENTS DE DIFFÉRENTIEL page suivante.**

Tous les produits avec une référence **MAGENTA GRAS** sont nouveaux en 2026.

# ROULEMENTS DE DIFFÉRENTIEL (SUITE)

## ROULEMENTS ET JOINTS DE DIFFÉRENTIEL (SUITE)

| MODÈLES | KIT DE ROULEMENT ET DE JOINT AVANT - RÉF. | KIT DE ROULEMENT ET DE JOINT ARRIÈRE - RÉF. | KIT DE JOINT AVANT - RÉF. | KIT DE JOINT ARRIÈRE - RÉF. |
|---|---|---|---|---|
| **CAN-AM (SUITE)** | | | | |
| Outlander MAX 1000R 17 | **1205-0192** | **1205-0266** | **0935-0479** | **0935-0971** |
| Outlander MAX 1000R DPS 25 | **1205-0454** | - | **0935-1295** | - |
| Outlander MAX 1000R LTD 16-17 | **1205-0192** | **1205-0266** | **0935-0479** | **0935-0971** |
| Outlander MAX 1000R LTD 18 | **1205-0192** | **1205-0266** | **0935-0479** | **0935-0971** |
| Outlander MAX 1000R LTD 19 | **1205-0192** | - | **0935-0479** | - |
| Outlander MAX 1000R LTD 20-21 | **1205-0192** | - | **0935-0479** | - |
| Outlander MAX 1000R LTD 22-24 | **1205-0458** | - | **0935-0479** | - |
| Outlander MAX 1000R LTD 25 | **1205-0454** | - | **0935-1295** | - |
| Outlander MAX 1000R XT 16-17 | **1205-0192** | **1205-0266** | **0935-0479** | **0935-0971** |
| Outlander MAX 1000R XT 18 | **1205-0192** | **1205-0266** | **0935-0479** | **0935-0971** |
| Outlander MAX 1000R XT 19 | **1205-0192** | - | **0935-0479** | - |
| Outlander MAX 1000R XT 20-24 | **1205-0192** | - | **0935-0479** | - |
| Outlander MAX 1000R XT 25 | **1205-0454** | - | **0935-1295** | - |
| Outlander MAX 1000R XT-P 16-17 | **1205-0192** | **1205-0266** | **0935-0479** | **0935-0971** |
| Outlander MAX 1000R XT-P 18 | **1205-0192** | **1205-0266** | **0935-0479** | **0935-0971** |
| Outlander MAX 1000R XT-P 19 | **1205-0192** | - | **0935-0479** | - |
| Outlander MAX 1000R XT-P 20-21 | **1205-0192** | - | **0935-0479** | - |
| Outlander MAX 1000R XT-P 22-24 | **1205-0458** | - | **0935-0479** | - |
| Outlander MAX 1000R XT-P 25 | **1205-0454** | - | **0935-1295** | - |
| Renegade 1000 12-14 | **1205-0192** | **1205-0237** | **0935-0479** | **0935-0611** |
| Renegade 1000 15 | **1205-0192** | **1205-0266** | **0935-0479** | **0935-0971** |
| Renegade 1000 X xc 12-14 | **1205-0192** | **1205-0237** | **0935-0479** | **0935-0611** |
| Renegade 1000 X xc 15 | **1205-0192** | **1205-0266** | **0935-0479** | **0935-0971** |
| Renegade 1000R 16-18 | **1205-0192** | **1205-0266** | **0935-0479** | **0935-0971** |
| Renegade 1000R 19 | **1205-0192** | - | **0935-0479** | - |
| Renegade 1000R X mr 16-21 | **1205-0192** | - | **0935-0479** | - |
| Renegade 1000R X mr 22-25 | **1205-0458** | - | **0935-0479** | - |
| Renegade 1000R X xc 16-18 | **1205-0192** | **1205-0266** | **0935-0479** | **0935-0971** |
| Renegade 1000R X xc 19-22 | **1205-0192** | - | **0935-0479** | - |
| Renegade 1000R X xc 23-25 | **1205-0458** | - | **0935-0479** | - |
| **CFMOTO** | | | | |
| UFORCE 500 H.O. 15-17 | - | **1205-0123** | - | - |
| UFORCE Rancher 500 10-13 | - | **1205-0123** | - | - |
| ZFORCE 500 H.O. 16 | - | **1205-0123** | - | - |
| UFORCE Rancher 600 11-14 | - | **1205-0123** | - | - |
| ZFORCE 600 11 | - | **1205-0123** | - | - |
| ZFORCE 600 Z6 11 | - | **1205-0123** | - | - |
| ZFORCE Z6 13 | - | **1205-0123** | - | - |
| ZFORCE 600 Sport 12-15 | - | **1205-0123** | - | - |
| ZFORCE 600EX Sport 12-14 | - | **1205-0123** | - | - |
| UFORCE 800 EX 17 | - | **1205-0123** | - | - |
| UFORCE Tracker 800 13-14 | - | **1205-0123** | - | - |
| ZFORCE 800 17 | - | **1205-0123** | - | - |
| ZFORCE 800EX 17 | - | **1205-0123** | - | - |
| ZFORCE 800 16-17 | - | **1205-0123** | - | - |
| ZFORCE 800EX 16-17 | - | **1205-0123** | - | - |
| ZFORCE 800 Z8 Sport 15 | - | **1205-0123** | - | - |
| ZFORCE 800EX Sport 14-15 | - | **1205-0123** | - | - |
| **HONDA** | | | | |
| ATC250ES 85-87 | - | **A25-2008** | - | - |
| ATC250SX 85-87 | - | **A25-2008** | - | - |
| TRX250 Fourtrax 85-87 | - | **A25-2008** | - | - |
| TRX250 Recon 97-01 | - | **A25-2009** | - | **0935-0410** |
| TRX250TE Recon 02-25 | - | **A25-2009** | - | **0935-0410** |
| TRX250TM Recon 02-25 | - | **A25-2009** | - | **0935-0410** |
| TRX250X/EX Sportrax 01-21 | - | **A25-2009** | - | **0935-0410** |
| TRX250X/EX Sportrax 22-25 | - | **A25-2009** | - | - |
| TRX300 Fourtrax 88-00 | - | **A25-2010** | - | **0935-0411** |
| TRX300FW Fourtrax 4x4 88-00 | **A25-2001** | **A25-2010** | **0935-0406** | **0935-0411** |
| TRX350 FourTrax/Foreman 86-87 | - | - | - | - |
| TRX350D Foreman 87-89 | - | - | - | - |
| TRX350FE/RM Rancher 00-06 | - | **A25-2012** | **0935-0407** | - |
| TRX350TE/TM Rancher 00-06 | - | **A25-2012** | - | - |
| TRX400FA/FGA Rancher 04-07 | - | **A25-2012** | **0935-0474** | - |
| TRX400FW Foreman 4x4 95-01 | **A25-2004** | **A25-2013** | **0935-0408** | - |
| TRX400FW Foreman 4x4 02-03 | - | **A25-2014** | - | **0935-0475** |
| TRX420 FA Rancher (IRS) 09-14 | - | - | **0935-0481** | - |
| TRX420 FA Rancher (IRS) 15-25 | - | - | - | **0935-1004** |
| TRX420 Rancher (axe solide) 14-25 | - | **1205-0216** | - | - |
| TRX420FE Rancher 07-13 | - | **1205-0199** | **0935-0481** | **0935-0480** |
| TRX420FE Rancher 14-24 | - | **1205-0216** | - | - |
| TRX420FM Rancher 07-13 | - | **1205-0199** | **0935-0481** | **0935-0480** |
| TRX420FM1 Rancher 4-25 | - | **1205-0216** | - | - |
| TRX420FPA Rancher (IRS) 09-14 | - | - | **0935-0481** | - |
| TRX420FPE Rancher 09-13 | - | **1205-0199** | **0935-0481** | **0935-0480** |

Tous les produits avec une référence **MAGENTA GRAS** sont nouveaux en 2026.

# ROULEMENTS DE DIFFÉRENTIEL (SUITE)

## ROULEMENTS ET JOINTS DE DIFFÉRENTIEL (SUITE)

| MODÈLES | KIT DE ROULEMENT ET DE JOINT AVANT - RÉF. | KIT DE ROULEMENT ET DE JOINT ARRIÈRE - RÉF. | KIT DE JOINT AVANT - RÉF. | KIT DE JOINT ARRIÈRE - RÉF. |
|---|---|---|---|---|
| **HONDA (SUITE)** | | | | |
| TRX420FPM Rancher 09-13 | - | 1205-0199 | 0935-0481 | 0935-0480 |
| TRX420TE/TM Rancher 07-13 | - | 1205-0199 | - | 0935-0480 |
| TRX420TE/TM Rancher 14-24 | - | 1205-0216 | - | - |
| TRX450ES Foreman ES 98-01 | A25-2004 | A25-2013 | 0935-0408 | - |
| TRX450FE/FM Foreman S/ES 02-04 | - | A25-2014 | - | 0935-0475 |
| TRX450S Foreman S 98-01 | A25-2004 | A25-2013 | 0935-0408 | - |
| SxS500M Pioneer 500 15-23 | - | 1205-0448 | - | 0935-1291 |
| TRX500FA Rubicon 01-04 | - | A25-2014 | - | 0935-0475 |
| TRX500FA Rubicon 05-14 | 1205-0127 | 1205-0128 | 0935-0474 | 0935-0475 |
| TRX500FA Rubicon 15-19 | - | - | 0935-1008 | 0935-1004 |
| TRX500FE Foreman ES 05-11 | 1205-0127 | 1205-0128 | 0935-0474 | 0935-0475 |
| TRX500FE Foreman ES 12-13 | - | 1205-0216 | - | - |
| TRX500FE Foreman ES 14-19 | - | 1205-0216 | 0935-1008 | - |
| TRX500FGA Rubicon 04 | - | A25-2014 | 0935-0474 | 0935-0475 |
| TRX500FGA Rubicon 05-08 | 1205-0127 | 1205-0128 | 0935-0474 | 0935-0475 |
| TRX500FM Foreman 05-11 | 1205-0127 | 1205-0128 | 0935-0474 | 0935-0475 |
| TRX500FM Foreman 12-13 | - | 1205-0216 | - | - |
| TRX500FM Foreman (IRS) 15-19 | - | - | 0935-1008 | 0935-1004 |
| TRX500FM Foreman (axe solide) 14-19 | - | 1205-0216 | 0935-1008 | - |
| TRX500FPA Rubicon 09-14 | 1205-0127 | 1205-0128 | 0935-0474 | 0935-0475 |
| TRX500FPE Foreman 07-11 | 1205-0127 | 1205-0128 | 0935-0474 | 0935-0475 |
| TRX500FPE Foreman 12-13 | - | 1205-0216 | - | - |
| TRX500FPM Foreman 08-11 | 1205-0127 | 1205-0128 | 0935-0474 | 0935-0475 |
| TRX500FPM Foreman 12-13 | - | 1205-0216 | - | - |
| TRX500TM Foreman 05-06 | - | 1205-0128 | - | 0935-0475 |
| SxS520M2 Pioneer 520 21-25 | - | 1205-0448 | - | 0935-1291 |
| TRX520FA Rubicon 20-21 | - | - | 0935-1008 | 0935-1004 |
| TRX520FA Rubicon 22-25 | - | - | - | 0935-1004 |
| TRX520FE Foreman ES 20-21 | - | 1205-0216 | 0935-1008 | - |
| TRX520FE Foreman ES 22-24 | - | 1205-0216 | - | - |
| TRX520FM Foreman (IRS) 20-21 | - | - | 0935-1008 | 0935-1004 |
| TRX520FM Foreman (IRS) 22-25 | - | - | - | 0935-1004 |
| TRX520FM Foreman (axe solide) 20-21 | - | 1205-0216 | 0935-1008 | - |
| TRX520FM Foreman (axe solide) 22-25 | - | 1205-0216 | - | - |
| TRX650/680/700 Rincon 03-25 | 1205-0127 | - | 0935-0474 | - |
| SxS700M2 Pioneer 700 14-25 | - | 1205-0449 | - | 0935-1291 |
| SxS700M2 Pioneer 700 Deluxe 17-25 | - | 1205-0449 | - | 0935-1291 |
| SxS700M2 Pioneer 700 Forest 23-25 | - | 1205-0449 | - | 0935-1291 |
| SxS700M4 Pioneer 700-4 14-25 | - | 1205-0449 | - | 0935-1291 |
| SxS700M4 Pioneer 700-4 Deluxe 17-25 | - | 1205-0449 | - | 0935-1291 |
| SxS700M4 Pioneer 700-4 Forest 23-25 | - | 1205-0449 | - | 0935-1291 |
| **JOHN DEERE** | | | | |
| Trail Buck 650/EX/EXT (tous) | 1205-0192 | - | - | - |
| **KAWASAKI** | | | | |
| KVF300 Brute Force 12-25 | - | 1205-0260 | - | - |
| KVF300A Prairie 4x4 99-02 | - | A25-2021 | 0935-1282 | - |
| KVF300B Prairie 2x4 99-02 | - | A25-2021 | - | - |
| KVF360A Prairie 4x4 03-13 | - | 1205-0152 | 0935-0422 | 0935-0476 |
| KVF360B Prairie 03-11 | - | 1205-0152 | - | 0935-0476 |
| KVF360C Prairie 4x4 03-13 | - | 1205-0152 | 0935-0422 | 0935-0476 |
| KVF400A Prairie 4x4 97-98 | - | A25-2021 | 0935-1282 | - |
| KVF400B Prairie 98 | - | A25-2021 | - | - |
| KVF400C Prairie 4x4 99-02 | - | A25-2021 | 0935-1282 | - |
| KVF400D Prairie 99-02 | - | A25-2021 | - | - |
| MULE 610 4x4 05-16 | - | - | 0935-1282 | - |
| MULE 610 4x4 XC 10-15 | - | - | 0935-1282 | - |
| MULE SX 19-20 | - | - | 0935-1282 | - |
| MULE SX 4x4 (tous) 19-25 | - | - | 0935-1282 | - |
| MULE 2510 4x4 93-00 | 1205-0243 | - | - | - |
| MULE 3010 4x4 01-08 | 1205-0243 | - | - | - |
| MULE 4010 4x4 (tous) 09-25 | 1205-0243 | - | - | - |
| KVF650 Brute Force 05-13 | - | 1205-0152 | 0935-0422 | 0935-0476 |
| KVF650i Brute Force 06-13 | - | - | 0935-0422 | 0935-0612 |
| KVF650 Prairie 02-03 | - | 1205-0152 | 0935-0422 | 0935-0476 |
| KFX700 V-Force 04-09 | - | 1205-0152 | - | 0935-0476 |
| KVF700 Prairie/SE 04-06 | - | 1205-0152 | 0935-0422 | 0935-0476 |
| KRF750 Teryx 750 4x4 08-13 | 1205-0244 | - | - | - |
| KRF750 Teryx 750 4x4 LE 08-13 | 1205-0244 | - | - | - |
| KRF750 Teryx 750 4x4 LE Sport 09 | 1205-0244 | - | - | - |
| KRF750 Teryx 750 4x4 Sport 10-13 | 1205-0244 | - | - | - |
| KVF750 Brute Force (tous) 05-14 | 1205-0244 | - | 0935-0422 | 0935-0612 |
| KVF750 Brute Force 15 | 1205-0420 | - | 0935-0422 | 0935-0612 |
| KVF750 Brute Force 16-21 | 1205-0420 | - | 0935-1206 | 0935-0612 |
| KVF750 Brute Force EPS 15-25 | 1205-0420 | - | 0935-1206 | 0935-0612 |

**Suite de la section ROULEMENTS DE DIFFÉRENTIEL page suivante.**

Tous les produits avec une référence **MAGENTA GRAS** sont nouveaux en 2026.

# ROULEMENTS DE DIFFÉRENTIEL (SUITE)

## ROULEMENTS ET JOINTS DE DIFFÉRENTIEL (SUITE)

| MODÈLES | KIT DE ROULEMENT ET DE JOINT AVANT - RÉF. | KIT DE ROULEMENT ET DE JOINT ARRIÈRE - RÉF. | KIT DE JOINT AVANT - RÉF. | KIT DE JOINT ARRIÈRE - RÉF. |
|---|---|---|---|---|
| **KAWASAKI (SUITE)** | | | | |
| KVF750 Brute Force EPS Camo 12-20 | - | - | **0935-0422** | **0935-0612** |
| MULE 2510 Diesel 00-02 | **1205-0243** | - | - | - |
| MULE 3010 Diesel 01-08 | **1205-0243** | - | - | - |
| MULE 4010 4x4 Diesel 09-13 | **1205-0243** | - | - | - |
| **KYMCO** | | | | |
| Maxxer 450i tous | **1205-0182** | **1205-0181** | **0935-0472** | **0935-0471** |
| MXU 450i tous | **1205-0182** | **1205-0181** | **0935-0472** | **0935-0471** |
| **POLARIS** | | | | |
| LSV Electric 4x4 11-12 | **1205-0167** | - | **0935-0421** | - |
| Pro XD (Full-Size) Kinetic 25 | **1205-0340** | - | **0935-1058** | - |
| Ranger EV 4x4 10-22 | **1205-0167** | - | **0935-0421** | - |
| Ranger EV Li-Ion 16-18 | **1205-0167** | - | **0935-0421** | - |
| Hawkeye 4x4 06-07 | **1205-0168** | - | **0935-1035** | - |
| Sportsman 300 4x4 08-10 | **1205-0168** | - | **0935-1035** | - |
| ACE 325/HD 14-16 | **1205-0212** | - | **0935-0966** | - |
| ACE 325 HD 15 | **1205-0212** | - | **0935-0966** | - |
| Magnum 325 2x4/4x4 (tous) 00-02 | - | **1205-0164** | - | **0935-0473** |
| Ranger 325 ETX 15 | - | - | **0935-1036** | - |
| Ranger 325 ETX 16 | **1205-0212** | - | **0935-0966** | - |
| Sportsman 325 ETX EFI (tous) 15 | **1205-0269** | - | **0935-0970** | - |
| Xpedition 325 00-02 | - | **1205-0164** | - | **0935-0473** |
| ATP 330 4x4 04-05 | **1205-0167** | - | **0935-0421** | - |
| Magnum 330 2x4 03-05 | - | **1205-0165** | - | - |
| Magnum 330 4x4 (tous) 03-05 | **1205-0167** | **1205-0165** | **0935-0421** | - |
| Ranger 4x4 400 10-14 | **1205-0168** | - | **0935-1035** | - |
| Sportsman 400 4x4 (AQ/AV) 04 | **1205-0167** | - | **0935-0421** | - |
| Sportsman 400 4x4 05 | **1205-0167** | - | **0935-0421** | - |
| Sportsman 400 H.O. 4x4 08-12 | **1205-0168** | - | **0935-1035** | - |
| Sportsman 400 H.O. 4x4 13-14 | **1205-0269** | - | **0935-0970** | - |
| Xpedition 425 00-02 | - | **1205-0164** | - | **0935-0473** |
| Sportsman 450 06 | **1205-0167** | - | **0935-0421** | - |
| Sportsman 450 07 | **1205-0168** | - | **0935-1035** | - |
| Sportsman 450 EFI MD 16 | **1205-0269** | - | **0935-0970** | - |
| Sportsman 450 EPS Quad 16 | **1205-0269** | - | **0935-0970** | - |
| Sportsman 450 EPS ZUG 16 | **1205-0269** | - | **0935-0970** | - |
| Sportsman 450 H.O./EPS/Utility 16-25 | **1205-0269** | - | **0935-0970** | - |
| Sportsman 450 Tractor 16 | **1205-0269** | - | **0935-0970** | - |
| ACE 500 17-19 | **1205-0212** | - | **0935-0966** | - |
| ATP 500 4x4 04-05 | **1205-0167** | - | **0935-0421** | - |
| ATV 500 Pro 02 | - | **1205-0164** | - | **0935-0473** |
| Magnum 500 2x4 HDS 02 | - | **1205-0164** | - | **0935-0473** |
| Magnum 500 4x4 99-01 | - | **1205-0164** | - | **0935-0473** |
| Magnum 500 4x4 (AA/AB/FB) 02 | **1205-0167** | **1205-0164** | **0935-0421** | **0935-0473** |
| Magnum 500 4x4 HDS (AA) 01-02 | - | **1205-0164** | - | **0935-0473** |
| Magnum 500 4x4 HDS (FB) 01 | - | **1205-0164** | - | **0935-0473** |
| Magnum 500 4x4 HDS 03 | - | **1205-0165** | - | - |
| PTV Series 10 4x4 03 | - | **1205-0164** | - | **0935-0473** |
| Ranger 500 2x4 05-06 | - | - | - | **0935-1203** |
| Ranger 500 2x4 07 | - | - | - | **0935-1203** |
| Ranger 500 2x4 08-09 | - | **1205-0234** | - | **0935-1203** |
| Ranger 500 4x4 04 | **1205-0167** | - | **0935-0421** | - |
| Ranger 500 4x4 05-06 | **1205-0167** | - | **0935-0421** | **0935-1203** |
| Ranger 500 4x4 07 | **1205-0167** | - | **0935-0421** | **0935-1203** |
| Ranger Crew 500 4x4 11-12 | **1205-0168** | - | **0935-1035** | - |
| Ranger Crew 500 4x4 (Mid-Size) 13 | **1205-0168** | - | **0935-1035** | - |
| Ranger 500 4x4 EFI 06 | **1205-0167** | - | **0935-0421** | **0935-1203** |
| Ranger 500 4x4 EFI 07 | **1205-0167** | - | **0935-0421** | **0935-1203** |
| Ranger 500 4x4 EFI 08 | **1205-0167** | **1205-0234** | **0935-0421** | **0935-1203** |
| Ranger 500 4x4 EFI 09 | **1205-0168** | **1205-0234** | **0935-1035** | **0935-1203** |
| Ranger 500 4x4 EFI 10-12 | **1205-0168** | - | **0935-1035** | - |
| Ranger 500 4x4 (Mid-Size) 13 | **1205-0168** | - | **0935-1035** | - |
| Ranger 500 4x4 18-22 | **1205-0212** | - | **0935-0966** | - |
| Ranger 500 ETX 17 | **1205-0212** | - | **0935-0966** | - |
| Ranger 6x6 500 02 | **1205-0167** | - | **0935-0421** | - |
| Ranger 6x6 500 04 | **1205-0167** | - | **0935-0421** | - |
| Ranger 6x6 500 05 | **1205-0167** | - | **0935-0421** | **0935-1203** |
| Ranger Series 10/11 4x4/6x6 07 | **1205-0167** | - | **0935-0421** | - |
| Scrambler 500 4x4 10-12 | **1205-0168** | - | **0935-1035** | - |
| Sportsman 500 4x4 H.O. 05-06 | **1205-0167** | - | **0935-0421** | - |
| Sportsman 500 4x4 H.O. 07-10 | **1205-0168** | - | **0935-1035** | - |
| Sportsman 500 4x4 H.O. 11-12 | **1205-0168** | - | **0935-1035** | - |
| Sportsman 500 4x4 H.O. 13 | **1205-0269** | - | **0935-0970** | - |
| Sportsman 500 4x4 H.O. AO-AX 04 | **1205-0167** | - | **0935-0421** | - |
| Sportsman 500 EFI 06 | **1205-0167** | - | **0935-0421** | - |
| Sportsman 500 EFI 09 | **1205-0168** | - | **0935-1035** | - |

Tous les produits avec une référence **MAGENTA GRAS** sont nouveaux en 2026.

# ROULEMENTS DE DIFFÉRENTIEL (SUITE)

## ROULEMENTS ET JOINTS DE DIFFÉRENTIEL (SUITE)

| MODÈLES | KIT DE ROULEMENT ET DE JOINT AVANT - RÉF. | KIT DE ROULEMENT ET DE JOINT ARRIÈRE - RÉF. | KIT DE JOINT AVANT - RÉF. | KIT DE JOINT ARRIÈRE - RÉF. |
|---|---|---|---|---|
| **POLARIS (SUITE)** | | | | |
| Sportsman 500 X2 06-07 | **1205-0168** | - | **0935-1035** | - |
| Sportsman 500 X2 08-09 | **1205-0168** | - | **0935-1035** | - |
| Sportsman Forest 500 11-12 | **1205-0168** | - | **0935-1035** | - |
| Sportsman Forest 500 13 | **1205-0269** | - | **0935-0970** | - |
| Sportsman Touring 500 08-13 | **1205-0168** | - | **0935-1035** | - |
| Sportsman 550 11-13 | - | **1205-0233** | **0935-1036** | **0935-0968** |
| Sportsman 550 EPS 10 | - | **1205-0233** | **0935-1036** | **0935-0968** |
| Sportsman 550 EPS 11 | - | **1205-0233** | **0935-1036** | **0935-0968** |
| Sportsman 550 EPS 12- 14 | - | **1205-0233** | **0935-1036** | **0935-0968** |
| Sportsman X2 550 10 | - | **1205-0233** | **0935-1036** | **0935-0968** |
| Sportsman X2 550 11-14 | - | **1205-0233** | **0935-1036** | **0935-0968** |
| Sportsman X2 550 EPS LE 14 | - | **1205-0233** | **0935-1036** | **0935-0968** |
| Sportsman 550 XP 09 | - | - | **0935-1036** | **0935-0968** |
| Sportsman XP 550 10-14 | - | **1205-0233** | **0935-1036** | **0935-0968** |
| Sportsman XP 550 EPS 09 | - | - | **0935-1036** | **0935-0968** |
| Sportsman XP 550 EPS HD 14 | - | **1205-0233** | **0935-1036** | **0935-0968** |
| Sportsman Forest 550 11-14 | - | **1205-0233** | **0935-1036** | **0935-0968** |
| Sportsman Touring 550 EPS 10 | - | **1205-0233** | **0935-1036** | **0935-0968** |
| Sportsman Touring 550 EPS 11-14 | - | **1205-0233** | **0935-1036** | **0935-0968** |
| Sportsman Touring XP 550 EPS 12 | - | **1205-0233** | **0935-1036** | **0935-0968** |
| ACE 570 (tous) 15-19 | **1205-0212** | - | **0935-0966** | - |
| Ranger 570 14-15 | - | - | **0935-1036** | - |
| Ranger 570 16-18 | **1205-0212** | - | **0935-0966** | - |
| Ranger 570 19-21 | **1205-0212** | - | **0935-0966** | - |
| Ranger 570 Camo 14-17 | - | - | **0935-1036** | - |
| Ranger 570 Camo 18-20 | **1205-0212** | - | **0935-0966** | - |
| Ranger 570 EPS 14-15 | - | - | **0935-1036** | - |
| Ranger 570 EPS 16-18 | **1205-0212** | - | **0935-0966** | - |
| Ranger 570 EPS 19-20 | **1205-0212** | - | **0935-0966** | - |
| Ranger 570 (Full-Size) 15-18 | **1205-0212** | - | **0935-0966** | - |
| Ranger 570 (Full-Size) 19-25 | **1205-0212** | - | **0935-0966** | - |
| Ranger 570 (Full-Size) Crew 15-25 | **1205-0212** | - | **0935-0966** | - |
| Ranger 570 (Full Size) avec jambe 16 | **1205-0212** | - | **0935-0966** | - |
| Ranger 570 HD 19 | **1205-0212** | - | **0935-0966** | - |
| Ranger 570 Hunter Edition 16 | **1205-0212** | - | **0935-0966** | - |
| Ranger 570 Premium 21 | **1205-0212** | - | **0935-0966** | - |
| Ranger 570 SP 22 | **1205-0459** | - | **0935-1306** | - |
| Ranger 570 SP 23-25 | **1205-0459** | - | **0935-1306** | - |
| Ranger 570 SP NorthStar 22-25 | **1205-0459** | - | **0935-1306** | - |
| Ranger 570 SP Premium 22-25 | **1205-0459** | - | **0935-1306** | - |
| Ranger Crew 570 14-15 | - | - | **0935-1036** | - |
| Ranger Crew 570 16-18 | **1205-0212** | - | **0935-0966** | - |
| Ranger Crew 570 19-21 | **1205-0212** | - | **0935-0966** | - |
| Ranger Crew 570 Camo 15 | - | - | **0935-1036** | - |
| Ranger Crew 570 Camo 16-18 | **1205-0212** | - | **0935-0966** | - |
| Ranger Crew 570 Camo 19-20 | **1205-0212** | - | **0935-0966** | - |
| Ranger Crew 570 EPS 14-15 | - | - | **0935-1036** | - |
| Ranger Crew 570 EPS 16-18 | **1205-0212** | - | **0935-0966** | - |
| Ranger Crew 570 EPS 19-20 | **1205-0212** | - | **0935-0966** | - |
| Ranger Crew 570 Premium 21 | **1205-0212** | - | **0935-0966** | - |
| Ranger Crew 570 SP 22-25 | **1205-0459** | - | **0935-1306** | - |
| Ranger Crew 570 SP NorthStar 22-25 | **1205-0459** | - | **0935-1306** | - |
| Ranger Crew 570 SP Premium 22, 24-25 | **1205-0459** | - | **0935-1306** | - |
| Ranger Crew 570-6 (Full-Size) 16-18 | **1205-0212** | - | **0935-0966** | - |
| Ranger Crew 570-6 (Full-Size) 19-25 | **1205-0212** | - | **0935-0966** | - |
| Ranger Crew XP 570-6 Pursuit EPS Camo 16 | **1205-0212** | - | **0935-0966** | - |
| Ranger XP 570 (Full-Size) 16 | **1205-0212** | - | **0935-0966** | - |
| Ranger XP 570 (Full-Size) Camo 16 | **1205-0212** | - | **0935-0966** | - |
| Ranger XP 570 (Full-Size) EPS 16 | **1205-0212** | - | **0935-0966** | - |
| RZR 570 EFI/EPS 12-20 | **1205-0212** | - | **0935-0966** | - |
| RZR 570 S 17 | **1205-0212** | - | **0935-0966** | - |
| RZR 570 Trail 21-22 | **1205-0212** | - | **0935-0966** | - |
| RZR 570 Trail Premium 21 | **1205-0212** | - | **0935-0966** | - |
| Sportsman 570 6x6 17-25 | **1205-0269** | - | **0935-0970** | - |
| Sportsman 570 EFI 14-25 | **1205-0269** | - | **0935-0970** | - |
| Sportsman 570 EFI EPS 14-15 | **1205-0269** | - | **0935-0970** | - |
| Sportsman 570 EFI EPS Forest Quad 15 | **1205-0269** | - | **0935-0970** | - |
| Sportsman 570 EFI EPS Forest Tractor 15 | **1205-0269** | - | **0935-0970** | - |
| Sportsman 570 EFI EPS MD 15 | **1205-0269** | - | **0935-0970** | - |
| Sportsman 570 EFI HD 16-18 | **1205-0447** | - | **0935-1290** | - |
| Sportsman 570 EFI MD 15-17 | **1205-0269** | - | **0935-0970** | - |
| Sportsman 570 EFI UTE 17-19 | **1205-0447** | - | **0935-1290** | - |
| Sportsman 570 EFI UTE HD 15-16 | **1205-0269** | - | **0935-0970** | - |
| Sportsman 570 EFI UTE HD EPS 14 | **1205-0269** | - | **0935-0970** | - |
| Sportsman 570 EFI UTE MD 16 | **1205-0269** | - | **0935-0970** | - |

**Suite de la section ROULEMENTS DE DIFFÉRENTIEL page suivante.**

Tous les produits avec une référence **MAGENTA GRAS** sont nouveaux en 2026.

# ROULEMENTS DE DIFFÉRENTIEL (SUITE)

## ROULEMENTS ET JOINTS DE DIFFÉRENTIEL (SUITE)

| MODÈLES | KIT DE ROULEMENT ET DE JOINT AVANT - RÉF. | KIT DE ROULEMENT ET DE JOINT ARRIÈRE - RÉF. | KIT DE JOINT AVANT - RÉF. | KIT DE JOINT ARRIÈRE - RÉF. |
|---|---|---|---|---|
| **POLARIS (SUITE)** | | | | |
| Sportsman 570 EFI X2 EPS 15-21 | **1205-0269** | - | **0935-0970** | - |
| Sportsman 570 EPS 20- 25 | **1205-0269** | - | **0935-0970** | - |
| Sportsman 570 EPS Agri Pro 25 | **1205-0269** | - | **0935-0970** | - |
| Sportsman 570 EPS Quad 16 | **1205-0269** | - | **0935-0970** | - |
| Sportsman 570 EPS UTE Quad 16 | **1205-0269** | - | **0935-0970** | - |
| Sportsman 570 EPS Utility 20 | **1205-0269** | - | **0935-0970** | - |
| Sportsman 570 HD 15 | **1205-0269** | - | **0935-0970** | - |
| Sportsman 570 HD EFI 14 | **1205-0269** | - | **0935-0970** | - |
| Sportsman 570 Hunt Edition 25 | **1205-0269** | - | **0935-0970** | - |
| Sportsman 570 Premium 20-25 | **1205-0269** | - | **0935-0970** | - |
| Sportsman 570 SP 15-20 | **1205-0269** | - | **0935-0970** | - |
| Sportsman 570 SP EPS Quad 15-16 | **1205-0269** | - | **0935-0970** | - |
| Sportsman 570 SP MD 15-16 | **1205-0269** | - | **0935-0970** | - |
| Sportsman 570 Trail 21-25 | **1205-0269** | - | **0935-0970** | - |
| Sportsman 570 Ultimate 25 | **1205-0269** | - | **0935-0970** | - |
| Sportsman 570 Ultimate Trail LE 21-22 | **1205-0269** | - | **0935-0970** | - |
| Sportsman 570 Utility HD 22-24 | **1205-0447** | - | **0935-1290** | - |
| Sportsman 570 Utility HD 25 | **1205-0269** | - | **0935-0970** | - |
| Sportsman 570 Utility HD LE 21 | **1205-0447** | - | **0935-1290** | - |
| Sportsman X2 570 25 | **1205-0269** | - | **0935-0970** | - |
| Sportsman X2 570 EPS MD 17 | **1205-0269** | - | **0935-0970** | - |
| Sportsman X2 570 EPS Tractor 17-20 | **1205-0269** | - | **0935-0970** | - |
| Sportsman Forest 570 14 | **1205-0269** | - | **0935-0970** | - |
| Sportsman Forest 570 EFI EPS 14-15 | **1205-0269** | - | **0935-0970** | - |
| Sportsman Forest 570 EFI EPS 15 | **1205-0269** | - | **0935-0970** | - |
| Sportsman Touring 570 EFI 14, 16-25 | **1205-0269** | - | **0935-0970** | - |
| Sportsman Touring 570 EFI EPS 15-17 | **1205-0269** | - | **0935-0970** | - |
| Sportsman Touring 570 EFI EPS MD 16-17 | **1205-0269** | - | **0935-0970** | - |
| Sportsman Touring 570 EFI EPS Tractor 16 | **1205-0269** | - | **0935-0970** | - |
| Sportsman Touring 570 EFI MD 15 | **1205-0269** | - | **0935-0970** | - |
| Sportsman Touring 570 EPS Quad 16 | **1205-0269** | - | **0935-0970** | - |
| Sportsman Touring 570 EPS Tractor 17-19 | **1205-0269** | - | **0935-0970** | - |
| Sportsman Touring 570 EPS Tractor SP 18-20 | **1205-0269** | - | **0935-0970** | - |
| Sportsman Touring 570 Premium 20-22, 25 | **1205-0269** | - | **0935-0970** | - |
| Sportsman Touring 570 SP 15-20 | **1205-0269** | - | **0935-0970** | - |
| Sportsman Touring 570 Ultimate 25 | **1205-0269** | - | **0935-0970** | - |
| Sportsman 600 4x4 03-04 | **1205-0167** | **1205-0164** | **0935-0421** | **0935-0473** |
| Sportsman 600 4x4 05 | **1205-0167** | **1205-0165** | **0935-0421** | - |
| Ranger 700 4x4 05-06 | **1205-0167** | - | **0935-0421** | **0935-1203** |
| Ranger 700 4x4 07 | **1205-0167** | - | **0935-0421** | **0935-1203** |
| Ranger 700 4x4 08 | **1205-0167** | **1205-0234** | **0935-0421** | **0935-1203** |
| Ranger 700 4x4 09 | **1205-0168** | **1205-0234** | **0935-1035** | **0935-1203** |
| Ranger Crew 700 4x4 08-09 | **1205-0167** | **1205-0234** | **0935-0421** | **0935-1203** |
| Ranger 700 6x6 EFI 06-09 | **1205-0167** | - | **0935-0421** | - |
| Sportsman 700 4x4 02-03-04 | **1205-0167** | **1205-0164** | **0935-0421** | **0935-0473** |
| Sportsman 700 4x4 05-06 | **1205-0167** | **1205-0165** | **0935-0421** | - |
| Sportsman 700 4x4 07 | **1205-0168** | **1205-0165** | **0935-1035** | - |
| Sportsman 700 EFI 05-06 | **1205-0167** | **1205-0165** | **0935-0421** | - |
| Sportsman 700 EFI 07 | **1205-0168** | **1205-0165** | **0935-1035** | - |
| Sportsman MV7 05 | **1205-0167** | **1205-0165** | **0935-0421** | - |
| Sportsman X2 700 EFI 08 | **1205-0168** | - | **0935-1035** | - |
| Forest 800 6x6 15 | **1205-0168** | - | **0935-1035** | - |
| 800 Ranger 6x6 15-16 | **1205-0269** | - | **0935-0970** | - |
| Ranger 800 4x4 EFI 10-14 | **1205-0168** | - | **0935-1035** | - |
| Ranger 800 4x4 EFI (Mid-Size) 13-14 | **1205-0168** | - | **0935-1035** | - |
| Ranger 800 6x6 10-14 | **1205-0168** | **1205-0234** | **0935-1035** | **0935-1203** |
| Ranger Crew 800 4x4 EFI 10-14 | **1205-0168** | - | **0935-1035** | - |
| Ranger XP 800 12 | **1205-0168** | - | **0935-1035** | - |
| RZR 4 800 10 | **1205-0214** | - | - | **0935-1203** |
| RZR 4 800 11-14 | **1205-0212** | - | **0935-0966** | **0935-1203** |
| RZR 800 08-10 | **1205-0214** | - | - | **0935-1203** |
| RZR 800 11-14 | **1205-0212** | - | **0935-0966** | **0935-1203** |
| RZR S 800 09-10 | **1205-0214** | - | - | **0935-1203** |
| RZR S 800 11-14 | **1205-0212** | - | **0935-0966** | **0935-1203** |
| Sportsman 800 EFI 05-06 | **1205-0167** | **1205-0165** | **0935-0421** | - |
| Sportsman 800 EFI 07 | **1205-0168** | **1205-0165** | **0935-1035** | - |
| Sportsman 800 EFI 08-14 | **1205-0168** | - | **0935-1035** | - |
| Sportsman 800 EFI 6x6 (tous) 09-14 | **1205-0168** | - | **0935-1035** | - |
| Sportsman 800 EFI Forest 14 | **1205-0168** | - | **0935-1035** | - |
| Sportsman 800 H.O. EFI 08-09 | **1205-0168** | - | **0935-1035** | - |
| Sportsman Forest 800 EFI 12-13 | **1205-0168** | - | **0935-1035** | - |
| Sportsman Touring 800 EFI 08-09 | **1205-0168** | - | **0935-1035** | - |
| Sportsman X2 800 EFI 07-09 | **1205-0168** | - | **0935-1035** | - |
| Scrambler 850 15-25 | - | **1205-0233** | **0935-1036** | **0935-0968** |
| Scrambler 850 H.O./EPS 13-14 | - | **1205-0233** | **0935-1036** | **0935-0968** |

Tous les produits avec une référence **MAGENTA GRAS** sont nouveaux en 2026.

# ROULEMENTS DE DIFFÉRENTIEL (SUITE)

## ROULEMENTS ET JOINTS DE DIFFÉRENTIEL (SUITE)

| MODÈLES | KIT DE ROULEMENT ET DE JOINT AVANT - RÉF. | KIT DE ROULEMENT ET DE JOINT ARRIÈRE - RÉF. | KIT DE JOINT AVANT - RÉF. | KIT DE JOINT ARRIÈRE - RÉF. |
|---|---|---|---|---|
| **POLARIS (SUITE)** | | | | |
| Scrambler 850 MD 15 | - | 1205-0233 | 0935-1036 | 0935-0968 |
| Scrambler XP 850 H.O. EPS 14 | - | 1205-0233 | 0935-1036 | 0935-0968 |
| Sportsman 850 21-25 | - | 1205-0233 | 0935-1036 | 0935-0968 |
| Sportsman 850 High Lifter 16-17 | 1205-0214 | 1205-0233 | - | 0935-0968 |
| Sportsman 850 High Lifter 18-21 | - | 1205-0233 | 0935-1036 | 0935-0968 |
| Sportsman 850 High Lifter 22-25 | - | 1205-0233 | - | 0935-0968 |
| Sportsman 850 Premium 21-25 | - | 1205-0233 | 0935-1036 | 0935-0968 |
| Sportsman 850 Premium Trail Package 20 | - | 1205-0233 | 0935-1036 | 0935-0968 |
| Sportsman 850 SP 15-19 | - | 1205-0233 | 0935-1036 | 0935-0968 |
| Sportsman 850 Trail 25 | - | 1205-0233 | 0935-1036 | 0935-0968 |
| Sportsman 850 Ultimate Trail Edition 21-24 | - | 1205-0233 | 0935-1036 | 0935-0968 |
| Sportsman 850 WV 14 | - | 1205-0233 | 0935-1036 | 0935-0968 |
| Sportsman Forest 850 11-15 | - | 1205-0233 | 0935-1036 | 0935-0968 |
| Sportsman Forest 850 15 | - | 1205-0233 | 0935-1036 | 0935-0968 |
| Sportsman Touring 850 21-25 | - | 1205-0233 | 0935-1036 | 0935-0968 |
| Sportsman Touring 850 EPS 14 | - | 1205-0233 | 0935-1036 | 0935-0968 |
| Sportsman Touring 850 SP 15-20 | - | 1205-0233 | 0935-1036 | 0935-0968 |
| Sportsman Touring 850 SP MD 15 | - | 1205-0233 | 0935-1036 | 0935-0968 |
| Sportsman Touring EPS 850 10-13 | - | 1205-0233 | 0935-1036 | 0935-0968 |
| Sportsman Touring EPS 850 H.O. 13 | - | 1205-0233 | 0935-1036 | 0935-0968 |
| Sportsman X2 850 11 | - | 1205-0233 | 0935-1036 | 0935-0968 |
| Sportsman XP 850 09 | - | - | 0935-1036 | 0935-0968 |
| Sportsman XP 850 10-13 | - | 1205-0233 | 0935-1036 | 0935-0968 |
| Sportsman XP 850 EPS 09 | - | - | 0935-1036 | 0935-0968 |
| Sportsman XP 850 EPS 10-14 | - | 1205-0233 | 0935-1036 | 0935-0968 |
| Sportsman XP 850 H.O. EPS MD 15 | - | 1205-0233 | 0935-1036 | 0935-0968 |
| ACE 900 EFI EPS 16 | 1205-0212 | - | 0935-0966 | - |
| ACE 900 EPS XC 17-19 | 1205-0212 | - | 0935-0966 | - |
| Brutus HD 900 13-14 | 1205-0212 | - | 0935-0966 | - |
| PRO XD Diesel (Full-Size) 22-25 | 1205-0212 | - | 0935-0966 | - |
| PRO XD Diesel (Full-Size) Crew 22-25 | 1205-0212 | - | 0935-0966 | - |
| Ranger 4x4 900 Diesel 11-14 | 1205-0212 | 1205-0234 | 0935-0966 | 0935-1203 |
| Ranger 4x4 900 Diesel Crew 12-14 | 1205-0212 | 1205-0234 | 0935-0966 | 0935-1203 |
| Ranger Crew 900 14-17, 19 | 1205-0212 | - | 0935-0966 | - |
| Ranger Crew 900 EPS 14-15 | 1205-0212 | - | 0935-0966 | - |
| Ranger XP 900 13-19 | 1205-0212 | - | 0935-0966 | - |
| Ranger XP 900 Crew 16-19 | 1205-0212 | - | 0935-0966 | - |
| Ranger XP 900 EPS 18-19 | 1205-0212 | - | 0935-0966 | - |
| Ranger XP 900 High Lifter 16 | 1205-0212 | - | 0935-0966 | - |
| Ranger 900D HIPPO MPS 14 | 1205-0212 | 1205-0234 | 0935-0966 | 0935-1203 |
| Ranger 902 Diesel 19-22 | 1205-0212 | - | 0935-0966 | - |
| Ranger Diesel HST/Deluxe 14 | 1205-0212 | - | 0935-0966 | - |
| RZR 4 900 15-16 | 1205-0212 | - | 0935-0966 | - |
| RZR 4 900 17 | 1205-0270 | - | 0935-1058 | - |
| RZR 4 900 18 | 1205-0340 | - | 0935-1058 | - |
| RZR 4 XP 900 12-14 | 1205-0212 | - | 0935-0966 | - |
| RZR 4 XP Jagged X 13 | 1205-0212 | - | 0935-0966 | - |
| RZR 900 Trail 50"/XC 55" 15-17 | 1205-0212 | - | 0935-0966 | - |
| RZR 900 Trail 50" 18-20 | 1205-0212 | - | 0935-0966 | - |
| RZR 900 900 Trail 50" EPS 18-20 | 1205-0212 | - | 0935-0966 | - |
| RZR 900 900 Trail 50" MD 17 | 1205-0212 | - | 0935-0966 | - |
| RZR 900 S 60" 15-20 | 1205-0212 | - | 0935-0966 | - |
| RZR 900 Trail Premium 21-23 | 1205-0212 | - | 0935-0966 | - |
| RZR 900 Trail S Sport 21-25 | 1205-0212 | - | 0935-0966 | - |
| RZR 900 Trail Sport 21-25 | 1205-0212 | - | 0935-0966 | - |
| RZR 900 Trail Ultimate 21-25 | 1205-0212 | - | 0935-0966 | - |
| RZR XP 900 11-14 | 1205-0212 | - | 0935-0966 | - |
| RZR Turbo Pro XP/4 20 | 1205-0339 | - | 0935-1059 | - |
| RZR Turbo Pro XP 4 Premium 20-24 | 1205-0339 | - | 0935-1059 | - |
| RZR Turbo Pro XP 4 Sport 21-24 | 1205-0339 | - | 0935-1059 | - |
| RZR Turbo Pro XP 4 Ultimate 20-24 | 1205-0339 | - | 0935-1059 | - |
| RZR Turbo Pro XP Premium 20-24 | 1205-0339 | - | 0935-1059 | - |
| RZR Turbo Pro XP Sport 21-24 | 1205-0339 | - | 0935-1059 | - |
| RZR Turbo Pro XP Ultimate 20-24 | 1205-0339 | - | 0935-1059 | - |
| RZR Turbo R 4 Premium 22-24 | 1205-0339 | - | 0935-1059 | - |
| RZR Turbo R 4 Sport 22-24 | 1205-0339 | - | 0935-1059 | - |
| RZR Turbo R 4 Ultimate 22-24 | 1205-0339 | - | 0935-1059 | - |
| RZR Turbo R Premium 22-24 | 1205-0339 | - | 0935-1059 | - |
| RZR Turbo R Sport 22-24 | 1205-0339 | - | 0935-1059 | - |
| RZR Turbo R Ultimate 22-24 | 1205-0339 | - | 0935-1059 | - |
| RZR Turbo S/4 21 | 1205-0339 | - | 0935-1059 | - |
| RZR Turbo S 4 Velocity 21 | 1205-0339 | - | 0935-1059 | - |
| XP Turbo S Velocity 21 | 1205-0339 | - | 0935-1059 | - |
| RZR XP 4 Turbo 16 | 1205-0270 | - | 0935-1058 | - |
| RZR XP 4 Turbo 17-21 | 1205-0340 | - | 0935-1058 | - |

**Suite de la section ROULEMENTS DE DIFFÉRENTIEL page suivante.**

Tous les produits avec une référence **MAGENTA GRAS** sont nouveaux en 2026.

# ROULEMENTS DE DIFFÉRENTIEL (SUITE)

## ROULEMENTS ET JOINTS DE DIFFÉRENTIEL (SUITE)

| MODÈLES | KIT DE ROULEMENT ET DE JOINT AVANT - RÉF. | KIT DE ROULEMENT ET DE JOINT ARRIÈRE - RÉF. | KIT DE JOINT AVANT - RÉF. | KIT DE JOINT ARRIÈRE - RÉF. |
|---|---|---|---|---|
| **POLARIS (SUITE)** | | | | |
| RZR XP 4 Turbo LE 19 | **1205-0340** | - | **0935-1058** | - |
| RZR XP 4 Turbo S 19-20 | **1205-0339** | - | **0935-1059** | - |
| RZR XP 4 Turbo S Velocity 19-20 | **1205-0339** | - | **0935-1059** | - |
| RZR XP Turbo 16 | **1205-0270** | - | **0935-1058** | - |
| RZR XP Turbo 17-21 | **1205-0340** | - | **0935-1058** | - |
| RZR XP Turbo MD 16 | **1205-0270** | - | **0935-1058** | - |
| RZR XP Turbo S 18-20 | **1205-0339** | - | **0935-1059** | - |
| RZR XP Turbo S Velocity 20 | **1205-0339** | - | **0935-1059** | - |
| RZR XP Turbo Tractor 17-18 | **1205-0340** | - | **0935-1058** | - |
| Brutus HD 1000 15-18 | **1205-0212** | - | **0935-0966** | - |
| General 1000 EPS 16-17 | **1205-0212** | - | **0935-0966** | - |
| General 1000 EPS 18-19 | **1205-0340** | - | **0935-1058** | - |
| General 1000 EPS Deluxe 18-22 | **1205-0340** | - | **0935-1058** | - |
| General 1000 EPS Deluxe Ride Command 20 | **1205-0340** | - | **0935-1058** | - |
| General 1000 EPS Hunter Edition 18-19 | **1205-0340** | - | **0935-1058** | - |
| General 1000 EPS Limited Edition 19 | **1205-0340** | - | **0935-1058** | - |
| General 1000 EPS Premium 18-25 | **1205-0340** | - | **0935-1058** | - |
| General 1000 EPS Ride Command 18-25 | **1205-0340** | - | **0935-1058** | - |
| General 4 1000 EPS 17-20 | **1205-0340** | - | **0935-1058** | - |
| General 4 1000 EPS Deluxe 21-22 | **1205-0340** | - | **0935-1058** | - |
| General 4 1000 EPS Premium 21-22 | **1205-0340** | - | **0935-1058** | - |
| General 4 1000 EPS Ride Command 18-20 | **1205-0340** | - | **0935-1058** | - |
| General 4 1000 EPS Sport 25 | **1205-0340** | - | **0935-1058** | - |
| General XP 1000 EPS Deluxe 20-22 | **1205-0340** | - | **0935-1058** | - |
| General XP 1000 EPS Factory Custom Edition 21 | **1205-0340** | - | **0935-1058** | - |
| General XP 1000 EPS Premium 23-25 | **1205-0340** | - | **0935-1058** | - |
| General XP 1000 EPS Sport 23-25 | **1205-0340** | - | **0935-1058** | - |
| General XP 1000 EPS Ultimate 23-25 | **1205-0340** | - | **0935-1058** | - |
| General XP 4 1000 EPS Deluxe 20-22 | **1205-0340** | - | **0935-1058** | - |
| General XP 4 1000 EPS Factory Custom Edition 21 | **1205-0340** | - | **0935-1058** | - |
| General XP 4 1000 EPS Premium 23-25 | **1205-0340** | - | **0935-1058** | - |
| General XP 4 1000 EPS Sport 23-25 | **1205-0340** | - | **0935-1058** | - |
| General XP 4 1000 EPS Ultimate 23-25 | **1205-0340** | - | **0935-1058** | - |
| PRO XD (Full-Size) Gas 22-25 | **1205-0212** | - | **0935-0966** | - |
| PRO XD (Full-Size) Gas Crew 22-25 | **1205-0212** | - | **0935-0966** | - |
| Ranger 1000 20 | **1205-0212** | - | **0935-0966** | - |
| Ranger 1000 24-25 | **1205-0340** | - | **0935-1058** | - |
| Ranger 1000 Diesel 15-17 | **1205-0212** | - | **0935-0966** | - |
| Ranger 1000 Diesel 18 | **1205-0212** | - | **0935-0966** | - |
| Ranger 1000 Diesel Crew 15-18 | **1205-0212** | - | **0935-0966** | - |
| Ranger 1000 EPS 20 | **1205-0212** | - | **0935-0966** | - |
| Ranger 1000 EPS 21-25 | **1205-0340** | - | **0935-1058** | - |
| Ranger 1000 EPS BASE 18-19 | **1205-0212** | - | **0935-0966** | - |
| Ranger 1000 EPS Camo 20 | **1205-0212** | - | **0935-0966** | - |
| Ranger 1000 EPS (Full-Size) 20 | **1205-0212** | - | **0935-0966** | - |
| Ranger 1000 EPS HD MD 19 | **1205-0212** | - | **0935-0966** | - |
| Ranger 1000 EPS Premium 21-25 | **1205-0340** | - | **0935-1058** | - |
| Ranger 1000 EPS Texas Edition 20 | **1205-0212** | - | **0935-0966** | - |
| Ranger 1000 HST 15-17 | **1205-0212** | - | **0935-0966** | - |
| Ranger 1000 Premium/Winter Prep 20 | **1205-0212** | - | **0935-0966** | - |
| Ranger Crew 1000 20 | **1205-0212** | - | **0935-0966** | - |
| Ranger Crew 1000 21-25 | **1205-0340** | - | **0935-1058** | - |
| Ranger Crew 1000 EPS Camo 20 | **1205-0212** | - | **0935-0966** | - |
| Ranger Crew 1000 EPS (Full-Size) 20 | **1205-0212** | - | **0935-0966** | - |
| Ranger Crew 1000 EPS (Full-Size) 23-24 | **1205-0340** | - | **0935-1058** | - |
| Ranger Crew 1000 EPS Premium 20-23 | **1205-0340** | - | **0935-1058** | - |
| Ranger Crew 1000 Premium 24-25 | **1205-0340** | - | **0935-1058** | - |
| Ranger Crew XP 1000 17 | **1205-0212** | - | **0935-0966** | - |
| Ranger Crew XP 1000 EPS 17-18 | **1205-0212** | - | **0935-0966** | - |
| Ranger Crew XP 1000 EPS 19-20 | **1205-0212** | - | **0935-0966** | - |
| Ranger Crew XP 1000 EPS Mud 19-22 | **1205-0340** | - | **0935-1058** | - |
| Ranger Crew XP 1000 EPS NorthStar 18-19 | **1205-0212** | - | **0935-0966** | - |
| Ranger Crew XP 1000 EPS NorthStar 20 | **1205-0212** | - | **0935-0966** | - |
| Ranger Crew XP 1000 EPS NorthStar 21 | **1205-0340** | - | **0935-1058** | - |
| Ranger Crew XP 1000 EPS NorthStar 22-24 | **1205-0340** | - | **0935-1058** | - |
| Ranger Crew XP 1000 EPS NorthStar Premium 25 | **1205-0340** | - | **0935-1058** | - |
| Ranger Crew XP 1000 EPS NorthStar Texas Edition 25 | **1205-0340** | - | **0935-1058** | - |
| Ranger Crew XP 1000 EPS NorthStar Trail Boss 25 | **1205-0340** | - | **0935-1058** | - |
| Ranger Crew XP 1000 EPS NorthStar Ultimate 25 | **1205-0340** | - | **0935-1058** | - |
| Ranger Crew XP 1000 EPS Premium 20 | **1205-0212** | - | **0935-0966** | - |
| Ranger Crew XP 1000 EPS Texas Edition 20 | **1205-0212** | - | **0935-0966** | - |
| Ranger Crew XP 1000 EPS Texas Edition 21-25 | **1205-0340** | - | **0935-1058** | - |
| Ranger Crew XP 1000 High Lifter 17-18 | **1205-0340** | - | **0935-1058** | - |
| Ranger Crew XP 1000 Hunter 17 | **1205-0212** | - | **0935-0966** | - |
| Ranger Crew XP 1000 NorthStar 17 | **1205-0212** | - | **0935-0966** | - |

Tous les produits avec une référence **MAGENTA GRAS** sont nouveaux en 2026.

# ROULEMENTS DE DIFFÉRENTIEL (SUITE)

## ROULEMENTS ET JOINTS DE DIFFÉRENTIEL (SUITE)

| MODÈLES | KIT DE ROULEMENT ET DE JOINT AVANT - RÉF. | KIT DE ROULEMENT ET DE JOINT ARRIÈRE - RÉF. | KIT DE JOINT AVANT - RÉF. | KIT DE JOINT ARRIÈRE - RÉF. |
|---|---|---|---|---|
| **POLARIS (SUITE)** | | | | |
| Ranger Crew XP 1000 Premium 21-25 | **1205-0340** | - | **0935-1058** | - |
| Ranger Crew XP 1000 Texas Edition 25 | **1205-0340** | - | **0935-1058** | - |
| Ranger Crew XP 1000 Trail Boss 21-24 | **1205-0340** | - | **0935-1058** | - |
| Ranger Crew XP 1000 Waterfowl Edition 25 | **1205-0340** | - | **0935-1058** | - |
| Ranger XP 1000 17 | **1205-0212** | - | **0935-0966** | - |
| Ranger XP 1000 EPS 17-20 | **1205-0212** | - | **0935-0966** | - |
| Ranger XP 1000 EPS Mud 19-21 | **1205-0340** | - | **0935-1058** | - |
| Ranger XP 1000 EPS NorthStar 20 | **1205-0212** | - | **0935-0966** | - |
| Ranger XP 1000 EPS NorthStar 21 | **1205-0340** | - | **0935-1058** | - |
| Ranger XP 1000 EPS Premium 19-20 | **1205-0212** | - | **0935-0966** | - |
| Ranger XP 1000 EPS Premium 21-24 | **1205-0340** | - | **0935-1058** | - |
| Ranger XP 1000 EPS Texas Edition 21 | **1205-0340** | - | **0935-1058** | - |
| Ranger XP 1000 EPS Trail Boss 21-24 | **1205-0340** | - | **0935-1058** | - |
| Ranger XP 1000 High Lifter 17, 22 | **1205-0340** | - | **0935-1058** | - |
| Ranger XP 1000 Hunter 17 | **1205-0212** | - | **0935-0966** | - |
| Ranger XP 1000 NorthStar 17 | **1205-0212** | - | **0935-0966** | - |
| Ranger XP 1000 NorthStar 22-24 | **1205-0340** | - | **0935-1058** | - |
| Ranger XP 1000 NorthStar Premium 25 | **1205-0340** | - | **0935-1058** | - |
| Ranger XP 1000 NorthStar Trail Boss 25 | **1205-0340** | - | **0935-1058** | - |
| Ranger XP 1000 NorthStar Ultimate 25 | **1205-0340** | - | **0935-1058** | - |
| Ranger XP 1000 Premium 25 | **1205-0340** | - | **0935-1058** | - |
| Ranger XP 1000 Ranch 17 | **1205-0340** | - | **0935-1058** | - |
| RZR 1000 S 60" 16 | **1205-0212** | - | **0935-0966** | - |
| RZR 1000 S 60" 17-21 | **1205-0340** | - | **0935-1058** | - |
| RZR 1000 Trail S Premium 21-23 | **1205-0340** | - | **0935-1058** | - |
| RZR 1000 Trail S Ultimate 21-25 | **1205-0340** | - | **0935-1058** | - |
| RZR RS1 18-22 | **1205-0339** | - | **0935-1059** | - |
| RZR S4 1000 19-20 | **1205-0340** | - | **0935-1058** | - |
| RZR XP 1000 14-16 | **1205-0212** | - | **0935-0966** | - |
| RZR XP 1000 17 | **1205-0270** | - | **0935-1058** | - |
| RZR XP 1000 18-20 | **1205-0340** | - | **0935-1058** | - |
| RZR XP 1000 Dynamix 19 | **1205-0340** | - | **0935-1058** | - |
| RZR XP 1000 High Lifter 15-16 | **1205-0212** | - | **0935-0966** | - |
| RZR XP 1000 High Lifter 17 | - | - | **0935-1058** | - |
| RZR XP 1000 High Lifter 18-22 | **1205-0340** | - | **0935-1058** | - |
| RZR XP 1000 LE 20 | **1205-0340** | - | **0935-1058** | - |
| RZR XP 1000 Premium 20, 22-25 | **1205-0340** | - | **0935-1058** | - |
| RZR XP 1000 Premium 21 | **1205-0339** | - | **0935-1059** | - |
| RZR XP 1000 Ride Command 17 | **1205-0270** | - | **0935-1058** | - |
| RZR XP 1000 Ride Command 18-19 | **1205-0340** | - | **0935-1058** | - |
| RZR XP 1000 Sport 21 | **1205-0339** | - | **0935-1059** | - |
| RZR XP 1000 Sport 22-25 | **1205-0340** | - | **0935-1058** | - |
| RZR XP 1000 Trails/Rocks 17 | - | - | **0935-1058** | - |
| RZR XP 1000 Trails/Rocks 18-22 | **1205-0340** | - | **0935-1058** | - |
| RZR XP 1000 Ultimate 24-25 | **1205-0340** | - | **0935-1058** | - |
| RZR XP 4 1000 14-16 | **1205-0212** | - | **0935-0966** | - |
| RZR XP 4 1000 17 | - | - | **0935-1058** | - |
| RZR XP 4 1000 18-20 | **1205-0340** | - | **0935-1058** | - |
| RZR XP 4 1000 Dynamix 19 | **1205-0340** | - | **0935-1058** | - |
| RZR XP 4 1000 High Lifter 17 | - | - | **0935-1058** | - |
| RZR XP 4 1000 High Lifter 18-22 | **1205-0340** | - | **0935-1058** | - |
| RZR XP 4 1000 Premium 21-25 | **1205-0340** | - | **0935-1058** | - |
| RZR XP 4 1000 Ride Command 18-19 | **1205-0340** | - | **0935-1058** | - |
| RZR XP 4 1000 Sport 21-25 | **1205-0340** | - | **0935-1058** | - |
| RZR XP 4 1000 Ultimate 24-25 | **1205-0340** | - | **0935-1058** | - |
| Scrambler 1000 MD 15-17 | - | **1205-0233** | **0935-1036** | **0935-0968** |
| Scrambler 1000 Tractor 16-18 | - | **1205-0233** | **0935-1036** | **0935-0968** |
| Scrambler XP 1000 15-18 | - | **1205-0233** | **0935-1036** | **0935-0968** |
| Scrambler XP 1000 55" 20-25 | **1205-0212** | **1205-0233** | **0935-0966** | **0935-0968** |
| Scrambler XP 1000 H.O. EPS 14-15 | - | **1205-0233** | **0935-1036** | **0935-0968** |
| Scrambler XP 1000 Tractor 19 | - | **1205-0233** | **0935-1036** | **0935-0968** |
| Sportsman 1000 High Lifter 16 | - | **1205-0233** | **0935-1036** | **0935-0968** |
| Sportsman 1000 High Lifter 17 | **1205-0214** | **1205-0233** | - | **0935-0968** |
| Sportsman 1000 High Lifter 18-21 | - | **1205-0233** | **0935-1036** | **0935-0968** |
| Sportsman 1000 High Lifter 22-24 | - | **1205-0233** | - | **0935-0968** |
| Sportsman 1000 MD 15-16 | - | **1205-0233** | **0935-1036** | **0935-0968** |
| Sportsman XP 1000 15-21 | - | **1205-0233** | **0935-1036** | **0935-0968** |
| Sportsman XP 1000 55" 20-24 | **1205-0212** | **1205-0233** | **0935-0966** | **0935-0968** |
| Sportsman XP 1000 Hunter Edition 24-25 | - | **1205-0233** | **0935-1036** | **0935-0968** |
| Sportsman XP 1000 MD 17 | - | **1205-0233** | **0935-1036** | **0935-0968** |
| Sportsman XP 1000 Mud Edition 25 | - | **1205-0233** | - | **0935-0968** |
| Sportsman XP 1000 S 25 | - | **1205-0233** | **0935-1036** | **0935-0968** |
| Sportsman XP 1000 Tractor 16-19 | - | **1205-0233** | **0935-1036** | **0935-0968** |
| Sportsman XP 1000 Trail 20 | - | **1205-0233** | **0935-1036** | **0935-0968** |
| Sportsman XP 1000 Ultimate 25 | - | **1205-0233** | **0935-1036** | **0935-0968** |

**Suite de la section ROULEMENTS DE DIFFÉRENTIEL page suivante.**

Tous les produits avec une référence **MAGENTA GRAS** sont nouveaux en 2026.

# ROULEMENTS DE DIFFÉRENTIEL (SUITE)

## ROULEMENTS ET JOINTS DE DIFFÉRENTIEL (SUITE)

| MODÈLES | KIT DE ROULEMENT ET DE JOINT AVANT - RÉF. | KIT DE ROULEMENT ET DE JOINT ARRIÈRE - RÉF. | KIT DE JOINT AVANT - RÉF. | KIT DE JOINT ARRIÈRE - RÉF. |
|---|---|---|---|---|
| **POLARIS (SUITE)** | | | | |
| Sportsman XP 1000 Ultimate Trail 22-24 | - | 1205-0233 | 0935-1036 | 0935-0968 |
| Sportsman Touring 1000 15-25 | - | 1205-0233 | 0935-1036 | 0935-0968 |
| Sportsman Touring 1000 MD 16 | - | 1205-0233 | 0935-1036 | 0935-0968 |
| Sportsman Touring 1000 Tractor 18 | - | 1205-0233 | 0935-1036 | 0935-0968 |
| Sportsman Touring XP 1000 EGI 20 | - | 1205-0233 | 0935-1036 | 0935-0968 |
| Xpedition ADV/5 (tous) 24-25 | 1205-0340 | - | 0935-1058 | - |
| Xpedition XP/5 (tous) 24-25 | 1205-0340 | - | 0935-1058 | - |
| Xpedition XP 5 Ultimate 24 | 1205-0340 | - | 0935-1058 | - |
| Xpedition XP NorthStar 24-25 | 1205-0340 | - | 0935-1058 | - |
| Xpedition XP Ultimate 24 | 1205-0340 | - | 0935-1058 | - |
| **SUZUKI** | | | | |
| LT-4WD QuadRunner 250 87-98 | - | - | 0935-0416 | - |
| LT-F250 Ozark 02-14 | - | 1205-0126 | - | 0935-0818 |
| LT-F250F QuadRunner 4WD 99-02 | - | - | 0935-0416 | - |
| LT-Z250 QuadSport04-09 | - | 1205-0126 | - | 0935-0818 |
| LT-F300F KingQuad 99-02 | - | - | 0935-0416 | - |
| LT-F4WDX KingQuad 300 91-98 | - | - | 0935-0416 | - |
| LT-A500F QuadMaster Auto 00-01 | - | - | 0935-0416 | - |
| LT-F500F QuadRunner 98-02 | - | - | 0935-0416 | - |
| LT-V700F TwinPeaks 04-06 | - | 1205-0152 | 0935-0422 | 0935-0476 |
| **YAMAHA** | | | | |
| YFM200 Moto-4 85-89 | - | A25-2030 | - | 0935-0417 |
| YTM200 Tri-Moto (tous) 83-85 | - | A25-2030 | - | 0935-0417 |
| YFM225 Moto-4 86-88 | - | A25-2030 | - | 0935-0417 |
| YTM225 Tri-Moto DXK 83-84 | - | A25-2030 | - | 0935-0417 |
| YTM225 Tri-Moto DXL 83-84 | - | A25-2030 | - | 0935-0417 |
| YTM225 Tri-Moto 85-86 | - | A25-2030 | - | 0935-0417 |
| YFB250 Timberwolf 92-98 | - | A25-2030 | - | 0935-0417 |
| YFB250FW Timberwolf 94-00 | - | A25-2030 | - | 0935-0417 |
| YFM250 Bear Tracker 99-04 | - | A25-2033 | - | 0935-0418 |
| YFM250 Big Bear 07-09 | - | A25-2033 | - | 0935-0418 |
| YFM250 Moto-4 89-91 | - | A25-2030 | - | 0935-0417 |
| YFM250B Bruin 05-06 | - | A25-2033 | - | 0935-0418 |
| YFM350 Grizzly (IRS) 07-11 | 1205-0210 | 1205-0255 | 0935-0419 | 0935-1037 |
| YFM350BA Bruin 2WD 04-06 | - | A25-2033 | - | 0935-0418 |
| YFM350ER Moto-4 87-95 | - | A25-2030 | - | 0935-0417 |
| YFM350FA Bruin 4WD 04-06 | - | A25-2033 | 0935-0469 | 0935-0418 |
| YFM350FGW Grizzly 4WD 07-14 | - | A25-2033 | 0935-0469 | 0935-0418 |
| YFM350FW Big Bear 87-95 | - | A25-2030 | - | 0935-0417 |
| YFM350FW Big Bear 96-97 | - | A25-2033 | - | 0935-0418 |
| YFM350FW Big Bear 98-99 | A25-2001 | A25-2033 | 0935-0406 | 0935-0418 |
| YFM350GW Grizzly 2WD 07-14 | - | A25-2033 | - | 0935-0418 |
| YFM350U Big Bear 96-99 | - | A25-2033 | - | 0935-0418 |
| YFM35FX Wolverine 95-97 | - | A25-2033 | 0935-0406 | 0935-0418 |
| YFM35FX Wolverine 98-05 | A25-2001 | A25-2033 | 0935-0406 | 0935-0418 |
| YFM35X Wolverine 06-09 | - | A25-2033 | - | 0935-0418 |
| YFM400 Big Bear 2WD 00-04 | - | A25-2033 | - | 0935-0418 |
| YFM400 Big Bear 4WD 00-01 | A25-2001 | A25-2033 | 0935-0406 | 0935-0418 |
| YFM400 Big Bear 4WD 02-06 | - | A25-2033 | 0935-0469 | 0935-0418 |
| YFM400 Big Bear (IRS) 07-12 | 1205-0210 | 1205-0255 | 0935-0419 | 0935-1037 |
| YFM400 Grizzly (IRS) 07-08 | - | 1205-0256 | 0935-0469 | - |
| YFM400 Kodiak 2WD 00-04 | - | A25-2033 | - | 0935-0418 |
| YFM400 Kodiak 4WD 93-98 | - | A25-2033 | - | 0935-0418 |
| YFM400 Kodiak 4WD 99 | A25-2001 | A25-2033 | 0935-0406 | 0935-0418 |
| YFM400 Kodiak 4WD 00-04 | - | A25-2033 | 0935-0469 | 0935-0418 |
| YFM400 Kodiak 4WD 05-06 | - | 1205-0256 | 0935-0469 | - |
| YXR450 Rhino 06-09 | 1205-0122 | 1205-0123 | 0935-0419 | 0935-0470 |
| YFM450 Kodiak 03-04 | 1205-0122 | A25-2033 | 0935-0419 | 0935-0418 |
| YFM450 Kodiak 05-06 | 1205-0122 | 1205-0256 | 0935-0419 | - |
| YFM450 Kodiak/Hunter 4WD 18-25 | - | - | 0935-0469 | - |
| YFM450 Kodiak EPS 4WD (tous) 18-20 | - | - | 0935-0469 | - |
| YFM450 Kodiak EPS 4WD (tous) 21-25 | 1205-0210 | - | 0935-0419 | - |
| YFM450 Grizzly EPS/Hunter 11-14 | 1205-0210 | - | 0935-0419 | - |
| YFM450 Grizzly (IRS) 07 | 1205-0122 | 1205-0256 | 0935-0419 | - |
| YFM450 Grizzly (IRS) 08-10 | 1205-0210 | 1205-0255 | 0935-0419 | 0935-1037 |
| YFM450 Grizzly (IRS) 11-14 | 1205-0210 | - | 0935-0419 | - |
| YFM45FX Wolverine 450 4x4 06-10 | - | A25-2033 | 0935-0469 | 0935-0418 |
| YFM550 Grizzly (tous) 09-14 | 1205-0210 | 1205-0211 | 0935-0419 | 0935-0610 |
| YFM600 Grizzly 98-01 | - | A25-2033 | - | 0935-0418 |
| YFM660 Grizzly 02-08 | 1205-0122 | 1205-0123 | 0935-0419 | 0935-0470 |
| YXR660 Rhino 04-07 | 1205-0122 | 1205-0123 | 0935-0419 | 0935-0470 |
| YXR700 Rhino FI 08-13 | 1205-0210 | 1205-0123 | 0935-0419 | 0935-0470 |
| YFM70K Kodiak 700 4WD (tous) 16-25 | 1205-0210 | - | 0935-0419 | 0935-1005 |
| YXC Viking VI 700 EPS (tous) 15-25 | 1205-0210 | - | 0935-0419 | - |
| YXE Wolverine 700 (tous) 16-18 | 1205-0210 | - | 0935-0419 | - |

Tous les produits avec une référence **MAGENTA GRAS** sont nouveaux en 2026.

# ROULEMENTS DE DIFFÉRENTIEL (SUITE)

## ROULEMENTS ET JOINTS DE DIFFÉRENTIEL (SUITE)

| MODÈLES | KIT DE ROULEMENT ET DE JOINT AVANT - RÉF. | KIT DE ROULEMENT ET DE JOINT ARRIÈRE - RÉF. | KIT DE JOINT AVANT - RÉF. | KIT DE JOINT ARRIÈRE - RÉF. |
|---|---|---|---|---|
| **YAMAHA (SUITE)** | | | | |
| YFM700 Grizzly (tous) 07-25 | **1205-0210** | **1205-0211** | **0935-0419** | **0935-0610** |
| YXF Wolverine X2 850 (tous) 19-25 | **1205-0453** | - | **0935-1294** | - |
| YXF Wolverine X4 850 (tous) 18-21 | **1205-0453** | - | **0935-1294** | - |
| YXE Wolverine RMAX2 1000 (tous) 21-25 | **1205-0453** | **1205-0457** | **0935-1294** | **0935-1298** |
| YXF Wolverine RMAX4 1000 (tous) 21-25 | **1205-0453** | **1205-0457** | **0935-1294** | **0935-1298** |
| YXE Wolverine X2 1000 (tous) 24-25 | **1205-0453** | **1205-0457** | **0935-1294** | **0935-1298** |
| YXZ1000R EPS (tous) 16-25 | **1205-0210** | - | **0935-0419** | - |
| YXZ1000R SE 16 | **1205-0210** | - | **0935-0419** | - |

## KITS DE JOINTS ET DE ROULEMENTS DE CARDAN

| MODÈLES | KIT DE JOINTS ET DE ROULEMENTS DE CARDAN - RÉF. | KIT DE JOINTS DE CARDAN - RÉF. |
|---|---|---|
| **POLARIS** | | |
| ACE 325 14-16 | - | **0935-1283** |
| ACE 325 HD 15 | - | **0935-1283** |
| Hawkeye 325 2x4 15 | - | **0935-1283** |
| Ranger 325 ETX 15-16 | - | **0935-1283** |
| Sportsman 325 ETX EFI (tous) 15 | - | **0935-1283** |
| Hawkeye 400 H.O. 2x4 11-14 | - | **0935-1285** |
| Ranger 4x4 400 10-14 | - | **0935-1283** |
| Sportsman 400 4x4 01-03 | **1205-0402** | - |
| Sportsman 400 4x4 (AA/AE/AG) 04 | **1205-0402** | - |
| Sportsman 400 H.O. 4x4 11-14 | - | **0935-1285** |
| 450 H.O. 2x4 MD 16 | - | **0935-1283** |
| Farmhand 450 2x4 17 | - | **0935-1283** |
| Sportsman 450 EFI MD 16 | - | **0935-1283** |
| Sportsman 450 EPS Quad 16 | - | **0935-1283** |
| Sportsman 450 HD 2x4 18 | - | **0935-1283** |
| Sportsman 450 H.O. 16-24 | - | **0935-1283** |
| Sportsman 450 H.O. 2x4 MD 16 | - | **0935-1283** |
| Sportsman 450 H.O. EPS 20 | - | **0935-1283** |
| Sportsman 450 H.O. UTL 20 | - | **0935-1283** |
| Diesel 455 4x4 00-01 | **1205-0402** | - |
| ACE 500 17-19 | **1205-0398** | **0935-1204** |
| Ranger 500 2WD 17-18 | **1205-0401** | **0935-1283** |
| Ranger 500 2WD 19-21 | - | **0935-1283** |
| Ranger 500 4x4 18-22 | - | **0935-1283** |
| Ranger 500 4x4 EFI 10-12 | - | **0935-1283** |
| Ranger 500 4x4 Mid-Size 13 | - | **0935-1283** |
| Ranger 500 ETX 17 | **1205-0401** | **0935-1283** |
| Ranger Crew 500 4x4 11-12 | - | **0935-1283** |
| Ranger Crew 500 4x4 Mid-Size 13 | - | **0935-1283** |
| Sportsman 500 4x4 DUSE 01 | **1205-0402** | - |
| Sportsman 500 4x4 DUSE H.O. 01 | **1205-0402** | - |
| Sportsman 500 4x4 H.O. 01-03 | **1205-0402** | - |
| Sportsman 500 4x4 H.O. 11-12 | - | **0935-1285** |
| Sportsman 500 4x4 H.O. 13 | - | **0935-1285** |
| Sportsman 500 4x4 RSE 01-02 | **1205-0402** | - |
| Sportsman 500 X 02 | **1205-0402** | - |
| Sportsman X2 500 06-09 | - | **0935-1283** |
| Sportsman 500 Forest 11-13 | - | **0935-1283** |
| Sportsman 500 Forest Tractor 11-14 | - | **0935-1283** |
| Sportsman Touring 500 08-13 | - | **0935-1283** |
| ACE 570 (tous) 15-16 | - | **0935-1283** |
| ACE 570 (tous) 17-19 | **1205-0398** | **0935-1204** |
| PRO XD 570 Mid-Size Gas 22-24 | **1205-0398** | **0935-1204** |
| PRO XD 570 Mid-Size Gas Crew 22-24 | **1205-0398** | **0935-1204** |
| Ranger 570 14-18 | **1205-0401** | **0935-1283** |
| Ranger 570 19-21 | - | **0935-1283** |
| Ranger 570 Camo 14-17 | **1205-0401** | **0935-1283** |
| Ranger 570 Camo 18-20 | **1205-0401** | **0935-1283** |
| Ranger 570 EPS 14-18 | **1205-0401** | **0935-1283** |
| Ranger 570 EPS 19-20 | - | **0935-1283** |
| Ranger 570 (Full-Size) 15-18 | **1205-0401** | **0935-1283** |
| Ranger 570 (Full-Size) 19-24 | - | **0935-1283** |
| Ranger 570 (Full Size) avec jambe 16 | - | **0935-1283** |
| Ranger 570 HD 19 | - | **0935-1283** |
| Ranger 570 Hunter Edition 16 | **1205-0401** | **0935-1283** |
| Ranger 570 Premium 21 | - | **0935-1283** |
| Ranger 570 SP NorthStar 22-24 | **1205-0398** | **0935-1204** |
| Ranger 570 SP Premium 22-24 | **1205-0398** | **0935-1204** |
| Ranger 570 SP/NorthStar/Premium 22-24 | **1205-0398** | **0935-1204** |
| Ranger Crew 570 EPS 14-18 | **1205-0401** | **0935-1283** |

| MODÈLES | KIT DE JOINTS ET DE ROULEMENTS DE CARDAN - RÉF. | KIT DE JOINTS DE CARDAN - RÉF. |
|---|---|---|
| **POLARIS (SUITE)** | | |
| Ranger Crew 570 EPS 19-20 | - | **0935-1283** |
| Ranger Crew 570 Full-Size 15-16 | **1205-0401** | **0935-1283** |
| Ranger Crew 570 Premium 21 | - | **0935-1283** |
| Ranger Crew 570 SP Premium 22 | **1205-0398** | **0935-1204** |
| Ranger Crew 570 SP/NorthStar 22-23 | **1205-0398** | **0935-1204** |
| Ranger Crew 570/Camo 14-18 | **1205-0401** | **0935-1283** |
| Ranger Crew 570/Camo 19-21 | - | **0935-1283** |
| Ranger Crew 570-6 (Full-Size) 16-18 | **1205-0401** | **0935-1283** |
| Ranger Crew 570-6 (Full-Size) 19-24 | - | **0935-1283** |
| Ranger Crew XP 570-6 Pursuit EPS Camo 16 | **1205-0401** | **0935-1283** |
| Ranger XP 570 (Full-Size) EPS 16 | **1205-0401** | **0935-1283** |
| Ranger XP 570 (Full-Size)/Camo 16 | **1205-0401** | **0935-1283** |
| RZR 570 EFI 12 | - | **0935-1283** |
| RZR 570 EFI 13-15 | **1205-0446** | **0935-1283** |
| RZR 570 EFI 16-17 | **1205-0446** | **0935-1289** |
| RZR 570 EFI 18 | - | **0935-1283** |
| RZR 570 EFI 19-20 | **1205-0446** | **0935-1289** |
| RZR 570 EFI EPS 18 | **1205-0446** | **0935-1204** |
| RZR 570 EFI EPS 19-20 | **1205-0446** | **0935-1289** |
| RZR 570 S 17 | - | **0935-1283** |
| RZR 570 Trail/Premium 21-22 | **1205-0446** | **0935-1289** |
| Sportsman 570 EFI/EPS 14 | - | **0935-1285** |
| Sportsman 570 EFI/EPS 15-24 | - | **0935-1283** |
| Sportsman 570 EFI EPS Forest Quad 15 | - | **0935-1283** |
| Sportsman 570 EFI EPS MD 15 | - | **0935-1283** |
| Sportsman 570 EFI HD 16-17 | - | **0935-1288** |
| Sportsman 570 EFI HD 18 | - | **0935-1283** |
| Sportsman 570 EFI MD 15-17 | - | **0935-1283** |
| Sportsman 570 EFI UTE 17 | - | **0935-1288** |
| Sportsman 570 EFI UTE 18-19 | - | **0935-1283** |
| Sportsman 570 EFI UTE HD 15 | - | **0935-1283** |
| Sportsman 570 EFI UTE HD 16 | - | **0935-1288** |
| Sportsman 570 EFI UTE HD EPS 14 | - | **0935-1285** |
| Sportsman 570 EFI UTE MD 16 | - | **0935-1288** |
| Sportsman 570 EFI UTE Tractor 16 | - | **0935-1288** |
| Sportsman 570 EPS 20 | - | **0935-1283** |
| Sportsman 570 EPS Quad 16 | - | **0935-1283** |
| Sportsman 570 EPS Tractor 16 | - | **0935-1283** |
| Sportsman 570 EPS UTE Quad 16 | - | **0935-1283** |
| Sportsman 570 EPS Utility 20 | - | **0935-1283** |
| Sportsman 570 HD 15 | - | **0935-1283** |
| Sportsman 570 HD EFI 14 | - | **0935-1283** |
| Sportsman 570 Premium 20-24 | **1205-0451** | **0935-1293** |
| Sportsman 570 SP 15-20 | - | **0935-1283** |
| Sportsman 570 SP EPS Quad 15-16 | - | **0935-1283** |
| Sportsman 570 SP MD 15-16 | - | **0935-1283** |
| Sportsman 570 Tractor 16-19 | - | **0935-1283** |
| Sportsman 570 Trail 21-24 | **1205-0451** | **0935-1293** |
| Sportsman 570 Ultimate Trail LE 21-22 | **1205-0451** | **0935-1293** |
| Sportsman 570 Utility HD 22 | **1205-0451** | **0935-1293** |
| Sportsman 570 Utility HD 23 | **1205-0451** | - |
| Sportsman Forest 570 14 | - | **0935-1285** |
| Sportsman Forest 570 EFI EPS 14 | - | **0935-1285** |
| Sportsman Forest 570 EFI EPS 15 | - | **0935-1283** |
| Sportsman Touring 570 EFI 14 | - | **0935-1285** |
| Sportsman Touring 570 EFI 16-23 | - | **0935-1283** |
| Sportsman Touring 570 EFI 24 | **1205-0451** | **0935-1293** |
| Sportsman Touring 570 EFI EPS 15-17 | - | **0935-1283** |
| Sportsman Touring 570 EFI EPS MD 16-17 | - | **0935-1283** |

**Suite de la section ROULEMENTS DE DIFFÉRENTIEL page suivante.**

Tous les produits avec une référence **MAGENTA GRAS** sont nouveaux en 2026.

# ROULEMENTS DE DIFFÉRENTIEL (SUITE)

## KITS DE JOINTS ET DE ROULEMENTS DE CARDAN (SUITE)

| MODÈLES | KIT DE JOINTS ET DE ROULEMENTS DE CARDAN - RÉF. | KIT DE JOINTS DE CARDAN - RÉF. |
|---|---|---|
| **POLARIS (SUITE)** | | |
| Sportsman Touring 570 EFI MD 15 | - | **0935-1283** |
| Sportsman Touring 570 EPS Quad 16 | - | **0935-1283** |
| Sportsman Touring 570 Premium 20-22 | - | **0935-1283** |
| Sportsman Touring 570 SP 15-20 | - | **0935-1283** |
| Sportsman X2 570 EFI EPS 15-21 | - | **0935-1283** |
| Sportsman X2 570 EPS MD 17 | - | **0935-1283** |
| Sportsman X2 700 EFI 08 | - | **0935-1283** |
| Ranger 4x4 800 EFI 10-14 | - | **0935-1283** |
| Ranger 4x4 800 EFI Mid-Size 13-14 | - | **0935-1283** |
| Ranger Crew 4x4 800 EFI 10-14 | - | **0935-1283** |
| Ranger XP 800 12 | - | **0935-1283** |
| Sportsman 800 EFI 11-14 | - | **0935-1285** |
| Sportsman 800 EFI Forest 12-14 | - | **0935-1285** |
| Sportsman Touring 800 EFI 08-09 | - | **0935-1283** |
| Sportsman X2 800 EFI 07-09 | - | **0935-1283** |
| ACE 900 EFI EPS 16 | - | **0935-1283** |
| ACE 900 EPS XC 17-19 | **1205-0398** | **0935-1204** |
| PRO XD 900 (Full-Size) Diesel/Crew 22-23 | **1205-0452** | - |
| PRO XD (Full-Size) Diesel Crew 22 | **1205-0452** | - |
| Ranger Crew 900 14-17 | **1205-0401** | **0935-1283** |
| Ranger Crew 900 19 | - | **0935-1283** |
| Ranger Crew 900 EPS 14-15 | **1205-0401** | **0935-1283** |
| Ranger Crew XP 900 16-18 | **1205-0401** | **0935-1283** |
| Ranger Crew XP 900 19 | - | **0935-1283** |
| Ranger XP 900 13-18 | **1205-0401** | **0935-1283** |
| Ranger XP 900 19 | - | **0935-1283** |
| Ranger XP 900 EPS 18 | **1205-0401** | **0935-1283** |
| Ranger XP 900 EPS 19 | - | **0935-1283** |
| Ranger XP 900 High Lifter 16 | **1205-0401** | **0935-1283** |
| Ranger 902 Diesel 19-22 | **1205-0452** | - |
| RZR 4 900 15 | - | **0935-1283** |
| RZR 4 900 16-8 | **1205-0398** | **0935-1204** |
| RZR 900 Trail Premium 50" 21-23 | **1205-0398** | **0935-1204** |
| RZR 900 Trail Premium 50" 21-24 | **1205-0398** | **0935-1204** |
| RZR 900 Trail Sport 60" 21-24 | **1205-0398** | **0935-1204** |
| RZR 900 Trail Ultimate 21-24 | **1205-0398** | **0935-1204** |
| RZR S 900 60" 15 | - | **0935-1283** |
| RZR S 900 60" 16-20 | **1205-0398** | **0935-1204** |
| RZR Trail 900 50" 15 | **1205-0401** | **0935-1283** |
| RZR Trail 900 50" 16-17 | **1205-0446** | **0935-1204** |
| RZR Trail 900 50" 18-20 | **1205-0398** | **0935-1204** |
| RZR Trail 900 50" EPS 18-20 | **1205-0398** | **0935-1204** |
| RZR Trail 900 50" MD 17 | **1205-0446** | **0935-1204** |
| RZR XP 4 900 12-14 | - | **0935-1283** |
| RZR XP 4 Jagged X 13 | **1205-0398** | **0935-1204** |
| RZR XP 900 11-14 | - | **0935-1283** |
| RZR Turbo Pro XP/4 (tous) 20-24 | **1205-0450** | **0935-1292** |
| RZR Turbo S/4 (tous) 21 | **1205-0399** | **0935-1286** |
| RZR XP/4 Turbo (tous) 16-21 | **1205-0399** | **0935-1286** |
| General 1000 EPS 16 | **1205-0398** | **0935-1204** |
| General 1000 EPS 17-18 | **1205-0446** | **0935-1204** |
| General 1000 EPS 19 | **1205-0398** | **0935-1204** |
| General 1000 EPS Deluxe 18 | **1205-0446** | **0935-1204** |
| General 1000 EPS Deluxe 19-22 | **1205-0398** | **0935-1204** |
| General 1000 EPS Deluxe Ride Command 20 | **1205-0398** | **0935-1204** |
| General 1000 EPS Hunter Edition 18-19 | **1205-0446** | **0935-1204** |
| General 1000 EPS Limited Edition 19 | **1205-0398** | **0935-1204** |
| General 1000 EPS Premium 18 | **1205-0446** | **0935-1204** |
| General 1000 EPS Premium 19-24 | **1205-0398** | **0935-1204** |
| General 1000 EPS Ride Command 18-19 | **1205-0446** | **0935-1204** |
| General 1000 EPS Sport 20-24 | **1205-0398** | **0935-1204** |
| General 4 1000 EPS 17-18 | **1205-0446** | **0935-1204** |
| General 4 1000 EPS 19-20 | **1205-0398** | **0935-1204** |
| General 4 1000 EPS Deluxe 21-22 | **1205-0398** | **0935-1204** |
| General 4 1000 EPS Premium 21-22 | **1205-0398** | **0935-1204** |
| General 4 1000 EPS Ride Command 18-20 | **1205-0446** | **0935-1204** |
| General XP 1000 EPS Deluxe 20-22 | **1205-0398** | **0935-1204** |
| General XP 1000 EPS Factory Custom Edition 21 | **1205-0398** | **0935-1204** |
| General XP 1000 EPS Premium/ Sport/Ultimate 23-24 | **1205-0398** | **0935-1204** |
| General XP 4 1000 EPS Deluxe 20-22 | **1205-0398** | **0935-1204** |
| General XP 4 1000 EPS Factory Custom Edition 21 | **1205-0398** | **0935-1204** |

| MODÈLES | KIT DE JOINTS ET DE ROULEMENTS DE CARDAN - RÉF. | KIT DE JOINTS DE CARDAN - RÉF. |
|---|---|---|
| **POLARIS (SUITE)** | | |
| General XP 4 1000 EPS Premium/ Sport/Ultimate 23-24 | **1205-0398** | **0935-1204** |
| PRO XD 1000 (Full-Size) Gas 22-24 | **1205-0398** | **0935-1204** |
| PRO XD 1000 (Full-Size) Gas Crew 22-24 | **1205-0398** | **0935-1204** |
| Ranger 1000 20 | **1205-0398** | **0935-1204** |
| Ranger 1000 Diesel 15, 18 | **1205-0401** | **0935-1283** |
| Ranger 1000 Diesel 16-17 | **1205-0401** | - |
| Ranger 1000 EPS 20-24 | **1205-0398** | **0935-1204** |
| Ranger 1000 EPS BASE 18-19 | **1205-0400** | **0935-1287** |
| Ranger 1000 EPS Camo 20 | **1205-0398** | **0935-1204** |
| Ranger 1000 EPS (Full-Size) 20 | **1205-0398** | **0935-1204** |
| Ranger 1000 EPS Premium 21-24 | **1205-0398** | **0935-1204** |
| Ranger 1000 EPS Texas Edition 20 | **1205-0452** | **0935-1287** |
| Ranger 1000 Premium 20 | **1205-0398** | **0935-1204** |
| Ranger 1000 Premium Winter Prep 20 | **1205-0398** | **0935-1204** |
| Ranger Crew 1000 20 | **1205-0452** | **0935-1287** |
| Ranger Crew 1000 21-24 | **1205-0398** | **0935-1204** |
| Ranger Crew 1000 Diesel 15-18 | **1205-0401** | **0935-1283** |
| Ranger Crew 1000 EPS Camo 20 | **1205-0452** | **0935-1287** |
| Ranger Crew 1000 EPS (Full-Size) 20 | **1205-0398** | **0935-1204** |
| Ranger Crew 1000 EPS (Full-Size) 23-24 | **1205-0398** | **0935-1204** |
| Ranger Crew 1000 EPS Premium 20-23 | **1205-0398** | **0935-1204** |
| Ranger Crew XP 1000 17 | **1205-0446** | **0935-1204** |
| Ranger Crew XP 1000 EPS 17-18 | **1205-0446** | **0935-1204** |
| Ranger Crew XP 1000 EPS 19 | **1205-0400** | **0935-1287** |
| Ranger Crew XP 1000 EPS 20 | **1205-0452** | **0935-1287** |
| Ranger Crew XP 1000 EPS Mud 19-22 | **1205-0452** | **0935-1287** |
| Ranger Crew XP 1000 EPS NorthStar 18-19, 21 | **1205-0400** | **0935-1287** |
| Ranger Crew XP 1000 EPS NorthStar 20, 22-24 | **1205-0452** | **0935-1287** |
| Ranger Crew XP 1000 EPS Premium 20 | **1205-0400** | **0935-1287** |
| Ranger Crew XP 1000 EPS Texas Edition 20, 22 | **1205-0452** | **0935-1287** |
| Ranger Crew XP 1000 EPS Texas Edition 21 | **1205-0400** | **0935-1287** |
| Ranger Crew XP 1000 High Lifter 17-18 | **1205-0398** | **0935-1204** |
| Ranger Crew XP 1000 Hunter 17 | **1205-0446** | **0935-1204** |
| Ranger Crew XP 1000 NorthStar 17 | **1205-0446** | **0935-1204** |
| Ranger Crew XP 1000 Premium 21-24 | **1205-0452** | **0935-1287** |
| Ranger Crew XP 1000 Trail Boss 21-24 | **1205-0452** | **0935-1287** |
| Ranger XP 1000 17 | **1205-0446** | **0935-1204** |
| Ranger XP 1000 EPS 17 | **1205-0446** | **0935-1204** |
| Ranger XP 1000 EPS 18 | **1205-0400** | **0935-1287** |
| Ranger XP 1000 EPS 20 | **1205-0452** | **0935-1287** |
| Ranger XP 1000 EPS Mud 19-20 | **1205-0452** | **0935-1287** |
| Ranger XP 1000 EPS Mud 21 | **1205-0400** | **0935-1287** |
| Ranger XP 1000 EPS NorthStar 20 | **1205-0452** | **0935-1287** |
| Ranger XP 1000 EPS NorthStar 21 | **1205-0400** | **0935-1287** |
| Ranger XP 1000 EPS Premium 21 | **1205-0452** | **0935-1287** |
| Ranger XP 1000 EPS Premium 22 | **1205-0398** | **0935-1204** |
| Ranger XP 1000 EPS Texas Edition 21 | **1205-0452** | **0935-1287** |
| Ranger XP 1000 EPS Trail Boss 21-24 | **1205-0452** | **0935-1287** |
| Ranger XP 1000 High Lifter 17 | **1205-0398** | **0935-1204** |
| Ranger XP 1000 High Lifter 22 | **1205-0452** | **0935-1287** |
| Ranger XP 1000 Hunter 17 | **1205-0446** | **0935-1204** |
| Ranger XP 1000 NorthStar 17 | **1205-0446** | **0935-1204** |
| Ranger XP 1000 NorthStar 22-24 | **1205-0452** | **0935-1287** |
| Ranger XP 1000 Ranch 17 | **1205-0446** | **0935-1204** |
| RZR 1000 S 60" 16-21 | **1205-0398** | **0935-1204** |
| RZR 1000 Trail S Premium 21-24 | **1205-0398** | **0935-1204** |
| RZR RS1 18-22 | **1205-0399** | **0935-1286** |
| RZR S4 1000 19-20 | **1205-0398** | **0935-1204** |
| RZR XP 1000 14-20 | **1205-0398** | **0935-1204** |
| RZR XP 1000 Dynamix 19 | **1205-0398** | **0935-1204** |
| RZR XP 1000 High Lifter 15-22 | **1205-0398** | **0935-1204** |
| RZR XP 1000 LE 20 | **1205-0398** | **0935-1204** |
| RZR XP 1000 Premium 20-23 | **1205-0398** | **0935-1204** |
| RZR XP 1000 Ride Command 17-19 | **1205-0398** | **0935-1204** |
| RZR XP 1000 Sport 21-23 | **1205-0398** | **0935-1204** |
| RZR XP 1000 Trails & Rocks 17-22 | **1205-0398** | **0935-1204** |
| RZR XP 4 1000 14-20 | **1205-0398** | **0935-1204** |
| RZR XP 4 1000 Dynamix 19 | **1205-0398** | **0935-1204** |
| RZR XP 4 1000 High Lifter 17-22 | **1205-0398** | **0935-1204** |
| RZR XP 4 1000 Premium 21-23 | **1205-0398** | **0935-1204** |
| RZR XP 4 1000 Ride Command 18-19 | **1205-0398** | **0935-1204** |
| RZR XP 4 1000 Sport 21-23 | **1205-0398** | **0935-1204** |

Tous les produits avec une référence **MAGENTA GRAS** sont nouveaux en 2026.



1205-0369



1205-0380

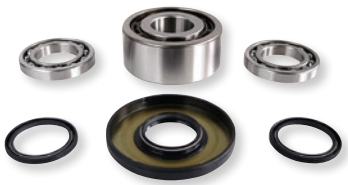

1205-0329

## KITS DE JOINTS ET DE ROULEMENTS DE DIFFÉRENTIEL

- Renferme tous les joints requis pour reconditionner les différentiels avant et arrière
- Joints constitués de caoutchouc nitrile (NBR) pour une meilleure résistance à l'huile et une plus grande longévité
- Les composants varient selon les modèles

| MODÈLES | KIT DE JOINTS AVANT - RÉF. | KIT DE JOINTS ARRIÈRE - RÉF. | KIT DE ROULEMENTS ET JOINTS AVANT - RÉF. | KIT DE ROULEMENTS ET JOINTS ARRIÈRE - RÉF. |
|---|---|---|---|---|
| **ARCTIC CAT** | | | | |
| 250 4x4 04-05 | **1205-0369** | - | - | - |
| 300 4x4 04-05 | **1205-0369** | - | - | - |
| 366 FIS avec AT 08-11 | **1205-0369** | **1205-0369** | - | - |
| 400 4x4 avec AT 04 | **1205-0369** | - | - | - |
| 400 4x4 avec MT 04 | **1205-0369** | - | - | - |
| 400 FIS 2x4 avec AT 04 | - | **1205-0369** | - | - |
| 400 FIS 2x4 avec MT 04 | - | **1205-0369** | - | - |
| 400 FIS 4x4 TRV 09-14 | **1205-0370** | **1205-0369** | - | - |
| 400 FIS 4x4 avec AT 04 | **1205-0369** | **1205-0369** | - | - |
| 400 FIS 4x4 avec AT 05-08 | **1205-0370** | **1205-0369** | - | - |
| 400 FIS 4x4 avec MT 04 | **1205-0369** | **1205-0369** | - | - |
| 400 FIS 4x4 avec MT 05-08 | **1205-0370** | **1205-0369** | - | - |
| 400 TBX 4x4 04-06 | **1205-0369** | **1205-0369** | - | - |
| 400 VP 4x4 avec AT 05-06 | **1205-0369** | - | - | - |
| 400 VP 4x4 avec MT 05-06 | **1205-0369** | - | - | - |
| 450 H1 10-11 | **1205-0370** | **1205-0369** | - | - |
| 450 TRV 12 | **1205-0370** | **1205-0369** | - | - |
| 450i EFI 12 | **1205-0370** | **1205-0369** | - | - |
| 450i TRV EFI 11-12 | **1205-0370** | **1205-0369** | - | - |
| 450i TRV GT EFI 12 | **1205-0370** | **1205-0369** | - | - |
| 500 EFI 4x4 avec AT 13-14 | - | **1205-0369** | - | - |
| 500 FIS 4x4 avec AT 04 | **1205-0369** | **1205-0369** | - | - |
| 500 FIS 4x4 avec AT 05-09 | **1205-0370** | **1205-0369** | - | - |
| 500 FIS 4x4 avec MT 04 | **1205-0369** | **1205-0369** | - | - |
| 500 FIS 4x4 avec MT 05-09 | **1205-0370** | **1205-0369** | - | - |
| 500 FIS TBX 4x4 04 | **1205-0369** | **1205-0369** | - | - |
| 500 FIS TBX 4x4 05-06 | **1205-0370** | **1205-0369** | - | - |
| 500 FIS TRV 4x4 04 | **1205-0369** | **1205-0369** | - | - |
| 500 FIS TRV 4x4 05-08 | **1205-0370** | **1205-0369** | - | - |
| 500 TRV 13-14 | **1205-0370** | **1205-0369** | - | - |
| 500 XT EFI 13-14 | **1205-0370** | **1205-0369** | - | - |
| 550 EFI 4x4 12-13 | **1205-0370** | **1205-0369** | - | - |
| 550 GT EFI 4x4 12 | **1205-0370** | **1205-0369** | - | - |
| 550 H1 FIS 4x4 09-11 | **1205-0370** | **1205-0369** | - | - |
| 550 Prowler 09-13 | **1205-0369** | **1205-0369** | - | - |
| 550 TRV 4x4 avec AT 09-13 | **1205-0370** | **1205-0370** | - | - |
| 550 XT EFI 4x4 13 | **1205-0370** | **1205-0369** | - | - |
| 550 XT LTD EFI 12-14 | **1205-0370** | **1205-0369** | - | - |
| 650 4x4 H1 05-11 | **1205-0370** | **1205-0369** | - | - |
| 650 4x4 H1 MudPro 10-11 | **1205-0370** | **1205-0369** | - | - |
| 650 4x4 avec AT V2 04-06 | **1205-0370** | **1205-0369** | - | - |
| 650 H1 TBX 07-09 | **1205-0370** | **1205-0369** | - | - |
| 650 Prowler 07 | **1205-0369** | **1205-0369** | - | - |
| 650 Prowler XT 06-09 | **1205-0369** | **1205-0369** | - | - |
| 650I 4x4 12 | **1205-0370** | **1205-0369** | - | - |
| 700 Diesel 07-14 | **1205-0370** | **1205-0369** | - | - |
| 700 EFI 06-08 | **1205-0370** | **1205-0369** | - | - |
| 700 EFI / LTD 11-14 | **1205-0370** | **1205-0369** | - | - |
| 700 EFI H1 08-11 | **1205-0370** | **1205-0369** | - | - |
| 700 EFI H1 Mud Pro 09-11 | **1205-0370** | **1205-0369** | - | - |
| 700 GT EFI 12 | **1205-0370** | - | - | - |
| 700 LTD EFI 13 | **1205-0370** | - | - | - |
| 700 Prowler HDX 12-14 | **1205-0369** | - | - | - |
| 700 Prowler XTX 08-14 | **1205-0369** | - | - | - |
| 700 TBX 10-14 | **1205-0370** | - | - | - |
| 700 TRV 08-14 | **1205-0370** | - | - | - |
| 700 XT 13-14 | **1205-0370** | **1205-0371** | - | - |
| 700I EFI H1 TRV GT EFI 11-12 | **1205-0370** | - | - | - |
| 700I EFI Mud Pro/LTD 12-14 | **1205-0370** | - | - | - |
| 1000 Prowler XTZ 11-14 | **1205-0369** | **1205-0371** | - | - |
| 1000 Prowler XTZ H2 09-11 | **1205-0369** | **1205-0371** | - | - |

| MODÈLES | KIT DE JOINTS AVANT - RÉF. | KIT DE JOINTS ARRIÈRE - RÉF. | KIT DE ROULEMENTS ET JOINTS AVANT - RÉF. | KIT DE ROULEMENTS ET JOINTS ARRIÈRE - RÉF. |
|---|---|---|---|---|
| **ARCTIC CAT (SUITE)** | | | | |
| 1000 TRV 13 | **1205-0370** | **1205-0371** | - | - |
| 1000 TRV/Cruiser 09-12 | **1205-0370** | **1205-0371** | - | - |
| 1000 TRV GT 12 | **1205-0370** | **1205-0371** | - | - |
| 1000 XT 13-14 | **1205-0370** | **1205-0371** | - | - |
| 1000I GT 12 | **1205-0370** | **1205-0371** | - | - |
| 1000I LTD EFI MudPro 12-14 | **1205-0370** | **1205-0371** | - | - |
| 1000 H2 MudPro 10-11 | **1205-0370** | **1205-0371** | - | - |
| H2 Thundercat 08-11 | **1205-0370** | **1205-0371** | - | - |
| **CAN-AM** | | | | |
| 330 Outlander 04-05 | **0935-1038** | **0935-1038** | **1205-0384** | **1205-0384** |
| 400 Outlander 03-04 | **0935-1038** | **0935-1038** | **1205-0384** | **1205-0384** |
| 400 Outlander MAX EFI/XT 15 | **0935-1038** | **0935-1039** | **1205-0384** | - |
| 400 Outlander MAX 4x4 06-10 | **0935-1038** | **0935-1040** | **1205-0384** | **1205-0383** |
| 400 Outlander MAX 4x4 11-14 | **0935-1038** | **0935-1039** | **1205-0384** | - |
| 400 Outlander MAX 4x4 05 | **0935-1038** | **0935-1038** | **1205-0384** | **1205-0384** |
| 400 Outlander MAX XT 4x4 06-08 | **0935-1038** | **0935-1040** | - | **1205-0383** |
| 400 Outlander MAX XT 4x4 09-12 | **0935-1038** | - | **1205-0384** | - |
| 400 Outlander MAX XT 4x4 13-14 | **0935-1038** | **0935-1039** | **1205-0384** | - |
| 400 Outlander 2x4 05 | **0935-1038** | **0935-1038** | **1205-0384** | **1205-0384** |
| 400 Outlander 4x4 05 | **0935-1038** | **0935-1038** | **1205-0384** | **1205-0384** |
| 400 Outlander 4x4 06-10 | **0935-1038** | **0935-1040** | **1205-0384** | **1205-0383** |
| 400 Outlander 4x4 11-15 | **0935-1038** | **0935-1039** | **1205-0384** | - |
| 400 Outlander XT 4x4 04-05 | **0935-1038** | **0935-1038** | **1205-0384** | **1205-0384** |
| 400 Outlander XT 4x4 06-08 | **0935-1038** | **0935-1040** | **1205-0384** | **1205-0383** |
| 400 Outlander XT 4x4 09-11 | **0935-1038** | - | **1205-0384** | - |
| 400 Outlander XT 4x4 12-14 | - | **0935-1039** | **1205-0384** | - |
| 450 Outlander DPS EFI 16 | **0935-1038** | **0935-1041** | **1205-0384** | **1205-0386** |
| 450 Outlander DPS EFI 17 | - | **0935-1041** | - | **1205-0386** |
| 450 Outlander DPS EFI 18 | - | - | - | **1205-0386** |
| 450 Outlander L EFI 15-16 | **0935-1038** | **0935-1041** | **1205-0384** | **1205-0386** |
| 450 Outlander MAX L EFI 15-16 | **0935-1038** | **0935-1041** | **1205-0384** | **1205-0386** |
| 450 Outlander MAX DPS EFI 16 | **0935-1038** | **0935-1041** | **1205-0384** | **1205-0386** |
| 450 Outlander MAX DPS EFI 17 | - | **0935-1041** | - | **1205-0386** |
| 450 Outlander MAX DPS EFI 18 | - | - | - | **1205-0386** |
| 500 HD5 Defender/ Traxter/DPS 17-18 | - | - | - | **1205-0386** |
| 500 Outlander 4x4 07-10 | **0935-1038** | **0935-1040** | **1205-0384** | **1205-0383** |
| 500 Outlander 4x4 11-14 | **0935-1038** | **0935-1039** | **1205-0384** | - |
| 500 Outlander 4x4 15 | **0935-1038** | **0935-1041** | **1205-0384** | **1205-0386** |
| 500 Outlander L EFI 15 | **0935-1038** | **0935-1041** | **1205-0384** | **1205-0386** |
| 500 Outlander LTD 4x4 10 | **0935-1038** | **0935-1040** | **1205-0384** | **1205-0383** |
| 500 Outlander MAX EFI 15 | **0935-1038** | **0935-1041** | **1205-0384** | **1205-0386** |
| 500 Outlander MAX L EFI 15 | **0935-1038** | **0935-1041** | **1205-0384** | **1205-0386** |
| 500 Outlander MAX 4x4 07-10 | **0935-1038** | **0935-1040** | **1205-0384** | **1205-0383** |
| 500 Outlander MAX 4x4 11-14 | **0935-1038** | **0935-1039** | **1205-0384** | - |
| 500 Outlander MAX XT 4x4 11-14 | **0935-1038** | **0935-1039** | **1205-0384** | - |
| 500 Outlander MAX XT 4x4 07-10 | **0935-1038** | **0935-1040** | **1205-0384** | **1205-0383** |
| 500 Outlander XT 4x4 11-14 | **0935-1038** | **0935-1039** | **1205-0384** | - |
| 500 Outlander XT 4x4 07-10 | **0935-1038** | **0935-1040** | **1205-0384** | **1205-0383** |
| 500 Quest 02-04 | **0935-1038** | - | - | - |
| 500 Quest XT 02-04 | **0935-1038** | - | - | - |
| 500 Renegade 08-10 | **0935-1038** | **0935-1040** | **1205-0384** | **1205-0383** |
| 500 Renegade 11-14 | **0935-1038** | **0935-1039** | **1205-0384** | - |

**Suite de la section KITS DE JOINTS ET DE ROULEMENTS DE DIFFÉRENTIEL page suivante.**

Tous les produits avec une référence **MAGENTA GRAS** sont nouveaux en 2026.

## KITS DE JOINTS ET DE ROULEMENTS DE DIFFÉRENTIEL (SUITE)

| MODÈLES | KIT DE JOINTS AVANT - RÉF. | KIT DE JOINTS ARRIÈRE - RÉF. | KIT DE ROULEMENTS ET JOINTS AVANT - RÉF. | KIT DE ROULEMENTS ET JOINTS ARRIÈRE - RÉF. |
|---|---|---|---|---|
| **CAN-AM (SUITE)** | | | | |
| 500 Renegade 15 | **0935-1038** | **0935-1041** | **1205-0384** | **1205-0386** |
| 500 Renegade XT 12 | **0935-1038** | **0935-1039** | **1205-0384** | - |
| 500 Traxter 99-04 | **0935-1038** | - | - | - |
| 500 Traxter 05 | - | - | **1205-0384** | - |
| 500 Traxter Auto CVT 05 | **0935-1038** | - | **1205-0384** | - |
| 570 Outlander DPS EFI 16 | **0935-1038** | **0935-1041** | **1205-0384** | **1205-0386** |
| 570 Outlander DPS EFI 17 | - | **0935-1041** | - | **1205-0386** |
| 570 Outlander DPS EFI 18 | - | - | - | **1205-0386** |
| 570 Outlander L EFI 16 | **0935-1038** | **0935-1041** | **1205-0384** | **1205-0386** |
| 570 Outlander LE EFI 16 | **0935-1038** | **0935-1041** | **1205-0384** | **1205-0386** |
| 570 Outlander MAX DPS EFI 16 | **0935-1038** | **0935-1041** | **1205-0384** | **1205-0386** |
| 570 Outlander MAX DPS EFI 17-18 | - | - | - | **1205-0386** |
| 570 Outlander MAX EFI 16 | **0935-1038** | **0935-1041** | **1205-0384** | **1205-0386** |
| 570 Outlander MAX EFI 17-18 | - | - | - | **1205-0386** |
| 570 Outlander X mr EFI 16 | **0935-1038** | **0935-1041** | **1205-0384** | **1205-0386** |
| 570 Outlander X mr EFI 17 | **0935-1038** | **0935-1041** | - | **1205-0386** |
| 570 Outlander X mr EFI 18 | - | - | - | **1205-0386** |
| 570 Renegade EFI 16 | **0935-1038** | **0935-1041** | **1205-0384** | **1205-0386** |
| 570 Renegade EFI 17-18 | - | - | - | **1205-0386** |
| 570 Renegade X mr 17 | - | - | - | **1205-0386** |
| 650 Outlander 6x6 15 | **0935-1038** | - | **1205-0384** | - |
| 650 Outlander DPS EFI 17 | - | **0935-1041** | - | - |
| 650 Outlander MAX 4x4 06-09 | **0935-1038** | **0935-1040** | **1205-0384** | **1205-0383** |
| 650 Outlander MAX 4x4 10 | **0935-1038** | - | - | - |
| 650 Outlander MAX 4x4 11-14 | **0935-1038** | - | **1205-0384** | |
| 650 Outlander MAX 4x4 15 | - | **0935-1041** | **1205-0384** | **1205-0386** |
| 650 Outlander MAX XT 4x4 06-09 | **0935-1038** | - | **1205-0384** | **1205-0383** |
| 650 Outlander MAX XT 4x4 10 | **0935-1038** | - | **1205-0384** | - |
| 650 Outlander MAX XT 4x4 11-14 | **0935-1038** | **0935-1039** | **1205-0384** | - |
| 650 Outlander MAX XT 4x4 15 | **0935-1038** | **0935-1039** | - | - |
| 650 Outlander 4x4 06-10 | **0935-1038** | **0935-1040** | **1205-0384** | **1205-0383** |
| 650 Outlander 4x4 11-14 | **0935-1038** | **0935-1039** | **1205-0384** | - |
| 650 Outlander 4x4 15 | **0935-1038** | **0935-1041** | **1205-0384** | **1205-0386** |
| 650 Outlander X mr 13-14 | **0935-1038** | **0935-1039** | **1205-0384** | - |
| 650 Outlander X mr 15 | - | **0935-1041** | **1205-0384** | **1205-0386** |
| 650 Outlander XT 4x4 06-10 | **0935-1038** | **0935-1040** | **1205-0384** | **1205-0383** |
| 650 Outlander XT 4x4 11-14 | **0935-1038** | **0935-1039** | **1205-0384** | - |
| 650 Quest /XT 02-04 | **0935-1038** | - | **1205-0384** | - |
| 650 Traxter 04-05 | **0935-1038** | - | **1205-0384** | - |
| 650 Traxter Auto CVT 05 | **0935-1038** | - | **1205-0384** | - |
| 800 Commander 18-19 | - | - | - | **1205-0385** |
| 800 Commander DPS 14-15 | **0935-1038** | - | **1205-0384** | **1205-0385** |
| 800 Commander DPS 16-17 | - | - | - | **1205-0385** |
| 800 Commander DPS 13 | **0935-1038** | **0935-1039** | **1205-0384** | - |
| 800 Commander MAX 18-19 | - | - | - | **1205-0385** |
| 800 Commander MAX DPS 17 | - | - | - | **1205-0385** |
| 800 Commander MAX DPS/LTD 16 | - | - | - | **1205-0385** |
| 800 Commander 11-13 | **0935-1038** | **0935-1039** | **1205-0384** | - |
| 800 Commander 14-15 | **0935-1038** | **0935-1039** | **1205-0384** | **1205-0385** |
| 800 Commander 16-17 | - | - | - | **1205-0385** |
| 800 Commander XT 11-13 | **0935-1038** | **0935-1039** | **1205-0384** | - |
| 800 Commander XT 14-15 | **0935-1038** | - | **1205-0384** | **1205-0385** |
| 800 Commander XT 16-17 | - | - | - | **1205-0385** |
| 800 Outlander MAX EFI 15 | **0935-1038** | **0935-1041** | **1205-0384** | **1205-0386** |
| 800 Outlander MAX LTD 4x4 07-08 | **0935-1038** | **0935-1040** | **1205-0384** | **1205-0383** |
| 800 Outlander MAX LTD 4x4 09-10 | **0935-1038** | **0935-1040** | **1205-0384** | **1205-0383** |
| 800 Outlander MAX LTD 4x4 11-12 | **0935-1038** | **0935-1039** | **1205-0384** | - |
| 800 Outlander MAX 4x4 06-08 | **0935-1038** | **0935-1040** | **1205-0384** | **1205-0383** |
| 800 Outlander MAX 4x4 09-10 | **0935-1038** | **0935-1040** | **1205-0384** | **1205-0383** |
| 800 Outlander MAX 4x4 11-14 | **0935-1038** | **0935-1039** | **1205-0384** | - |
| 800 Outlander MAX XT 4x4 06-08 | **0935-1038** | **0935-1040** | **1205-0384** | **1205-0383** |
| 800 Outlander MAX XT 4x4 09-10 | **0935-1038** | **0935-1040** | **1205-0384** | **1205-0383** |
| 800 Outlander MAX XT 4x4 11-14 | **0935-1038** | **0935-1039** | **1205-0384** | - |
| 800 Outlander 4x4 06-08 | **0935-1038** | **0935-1040** | **1205-0384** | **1205-0383** |
| 800 Outlander 4x4 09-10 | **0935-1038** | **0935-1040** | **1205-0384** | **1205-0383** |

| MODÈLES | KIT DE JOINTS AVANT - RÉF. | KIT DE JOINTS ARRIÈRE - RÉF. | KIT DE ROULEMENTS ET JOINTS AVANT - RÉF. | KIT DE ROULEMENTS ET JOINTS ARRIÈRE - RÉF. |
|---|---|---|---|---|
| **CAN-AM (SUITE)** | | | | |
| 800 Outlander 4x4 11-14 | **0935-1038** | **0935-1039** | **1205-0384** | - |
| 800 Outlander 4x4 15 | **0935-1038** | **0935-1041** | **1205-0384** | **1205-0386** |
| 800 Outlander X mr 11-12 | **0935-1038** | **0935-1039** | **1205-0384** | - |
| 800 Outlander X mr 15 | **0935-1038** | **0935-1041** | - | - |
| 800 Outlander X mr EFI 15 | - | - | **1205-0384** | - |
| 800 Outlander XT 4x4 06-08 | **0935-1038** | **0935-1040** | **1205-0384** | **1205-0383** |
| 800 Outlander XT 4x4 09-10 | **0935-1038** | **0935-1040** | **1205-0384** | **1205-0383** |
| 800 Outlander XT 4x4 11-14 | **0935-1038** | **0935-1039** | **1205-0384** | - |
| 800 Outlander X xc 11 | **0935-1038** | **0935-1040** | **1205-0384** | **1205-0383** |
| 800 Renegade 07-10 | **0935-1038** | **0935-1040** | **1205-0384** | **1205-0383** |
| 800 Renegade 11-14 | **0935-1038** | **0935-1039** | **1205-0384** | - |
| 800 Renegade 15 | **0935-1038** | - | **1205-0384** | **1205-0386** |
| 800 Renegade X 08-09 | **0935-1038** | **0935-1040** | **1205-0384** | **1205-0383** |
| 800 Renegade X xc 10 | **0935-1038** | **0935-1040** | **1205-0384** | - |
| 800 Renegade X xc 11 | **0935-1038** | **0935-1040** | **1205-0384** | **1205-0383** |
| 800 Renegade X xc 12-14 | **0935-1038** | **0935-1039** | **1205-0384** | - |
| 850 Outlander 16 | - | - | - | **1205-0386** |
| 850 Outlander DPS EFI 16 | - | - | - | **1205-0386** |
| 850 Outlander DPS EFI 17 | - | **0935-1041** | - | - |
| 850 Outlander DPS EFI 18 | - | - | - | **1205-0386** |
| 850 Outlander MAX DPS EFI 17 | - | **0935-1041** | - | - |
| 850 Outlander MAX DPS EFI 18 | - | - | - | **1205-0386** |
| 850 Outlander MAX XT/XT-P 16 | - | - | - | **1205-0386** |
| 850 Outlander XT/XT-P 16 | - | - | - | **1205-0386** |
| 850 Renegade 16 | **0935-1038** | **0935-1041** | **1205-0384** | **1205-0386** |
| 850 Renegade X xc 16 | **0935-1038** | **0935-1041** | **1205-0384** | **1205-0386** |
| 900 Maverick X3 H.O. 18 | **1205-0429** | - | **1205-0430** | - |
| 900 Maverick X3 (154 ch)/ MAX/X ds/X rs 17 | **1205-0427** | - | - | - |
| 900 Maverick X3 Turbo (120 ch)/MAX 18-20 | **1205-0427** | - | - | - |
| 900 Maverick X3 Turbo (120 ch) X mr 18-20 | **1205-0429** | - | **1205-0430** | - |
| 900 Maverick X3 Turbo (120 ch) X rc 18-19 | **1205-0429** | - | **1205-0430** | - |
| 900 Maverick X3 Turbo R (172 ch)/MAX/X ds 18-19 | **1205-0427** | - | - | - |
| 900 Maverick X3 Turbo R (172 ch) X ds 19-20 | **1205-0429** | - | **1205-0430** | - |
| 900 Maverick X3 Turbo R (172 ch) X mr/X rc 18-19 | **1205-0429** | - | **1205-0430** | - |
| 900 Maverick X3 Turbo R (172 ch) X rs 18-20 | **1205-0429** | - | **1205-0430** | - |
| 900 Maverick X3 Turbo RR (195 ch) MAX/X ds/ X mr/X rc/X rs 20 | **1205-0429** | - | **1205-0430** | - |
| 1000 Commander 18-19 | - | - | - | **1205-0385** |
| 1000 Commander MAX 15 | **0935-1038** | - | **1205-0384** | - |
| 1000 Commander MAX XT/ DPS/LTD 14-15 | **0935-1038** | - | **1205-0384** | **1205-0385** |
| 1000 Commander MAX XT/DPS/LTD 16-17 | - | - | - | **1205-0385** |
| 1000 Commander MAX 18-19 | - | - | - | **1205-0385** |
| 1000 Commander MAX XT-P 15 | **0935-1038** | - | **1205-0384** | - |
| 1000 Commander 11-13 | **0935-1038** | **0935-1039** | **1205-0384** | - |
| 1000 Commander 14-15 | **0935-1038** | - | **1205-0384** | **1205-0385** |
| 1000 Commander 16-17 | - | - | - | **1205-0385** |
| 1000 Commander XT 16-17 | - | - | - | **1205-0385** |
| 1000 Commander XT/ LTD/DPS 11-13 | **0935-1038** | **0935-1039** | **1205-0384** | - |
| 1000 Commander XT/ LTD/DPS 14-15 | **0935-1038** | - | **1205-0384** | **1205-0385** |
| 1000 Commander XT-P 14 | - | - | - | **1205-0385** |
| 1000 Defender/Traxter HD10/ DPS/Ltd/MAX/ Mossy Oak Hunter/XT/ XT Cab/XT-P 17-20 | **1205-0427** | - | - | - |
| 1000 Defender/Traxter HD10 Pro DPS/XT 20 | **1205-0427** | - | - | - |
| 1000 Commander XT-P 15-17 | **0935-1038** | - | **1205-0384** | **1205-0385** |
| 1000 Maverick MAX 14-15 | **0935-1038** | - | **1205-0384** | - |
| 1000 Maverick MAX X ds DPS 14-15 | **0935-1038** | - | **1205-0384** | - |
| 1000 Maverick MAX X rs DPS 14-15 | **0935-1038** | - | - | - |

Tous les produits avec une référence **MAGENTA GRAS** sont nouveaux en 2026.

# KITS DE JOINTS ET DE ROULEMENTS DE DIFFÉRENTIEL (SUITE)

| MODÈLES | KIT DE JOINTS AVANT - RÉF. | KIT DE JOINTS ARRIÈRE - RÉF. | KIT DE ROULEMENTS ET JOINTS AVANT - RÉF. | KIT DE ROULEMENTS ET JOINTS ARRIÈRE - RÉF. |
|---|---|---|---|---|
| **CAN-AM (SUITE)** | | | | |
| 1000 Maverick 13-15 | **0935-1038** | - | **1205-0384** | - |
| 1000 Maverick Sport/DPS (75 ch) 19-20 | **1205-0427** | - | - | - |
| 1000 Maverick Sport R DPS 19-20 | **1205-0427** | - | - | - |
| 1000 Maverick Sport R X mr/X rc (100 ch) 19 | **1205-0427** | - | - | - |
| 1000 Maverick Sport R MAX 19-20 | **1205-0427** | - | - | - |
| 1000 Maverick Trail/DPS 18-20 | **1205-0427** | - | - | - |
| 1000 Maverick X ds DPS 15 | **0935-1038** | - | **1205-0384** | - |
| 1000 Maverick X mr 14-15 | **0935-1038** | - | **1205-0384** | - |
| 1000 Maverick X rs DPS 14-15 | **0935-1038** | - | **1205-0384** | - |
| 1000 Maverick X xc 14-15 | **0935-1038** | - | **1205-0384** | - |
| 1000 Outlander EFI 6x6 15 | **0935-1038** | - | **1205-0384** | - |
| 1000 Outlander DPS 15-18 | - | - | - | **1205-0386** |
| 1000 Outlander MAX EFI 15 | **0935-1038** | **0935-1041** | **1205-0384** | **1205-0386** |
| 1000 Outlander MAX EFI 16 | - | - | - | **1205-0386** |
| 1000 Outlander MAX EFI 17 | - | **0935-1041** | - | **1205-0386** |
| 1000 Outlander MAX EFI LTD 15 | **0935-1038** | **0935-1041** | **1205-0384** | **1205-0386** |
| 1000 Outlander MAX EFI LTD 16 | - | - | - | **1205-0386** |
| 1000 Outlander MAX 4x4 13-14 | **0935-1038** | **0935-1039** | **1205-0384** | - |
| 1000 Outlander MAX XT 4x4 13-14 | **0935-1038** | **0935-1039** | **1205-0384** | - |
| 1000 Outlander MAX XT-P 16-17 | - | - | - | **1205-0386** |
| 1000 Outlander 4x4 12-14 | **0935-1038** | **0935-1039** | **1205-0384** | - |
| 1000 Outlander 4x4 15 | **0935-1038** | **0935-1041** | **1205-0384** | - |
| 1000 Outlander X mr 13 | **0935-1038** | - | **1205-0384** | - |
| 1000 Outlander X mr 14-15 | **0935-1038** | **0935-1041** | **1205-0384** | - |
| 1000 Outlander X mr DPS EFI 17 | - | **0935-1041** | - | - |
| 1000 Outlander XT 4x4 12-14 | **0935-1038** | **0935-1039** | **1205-0384** | - |
| 1000 Outlander XT 4x4 15-17 | - | - | - | **1205-0386** |
| 1000 Outlander XT-P 16-17 | - | - | - | **1205-0386** |
| 1000 Renegade 12-14 | **0935-1038** | **0935-1039** | **1205-0384** | - |
| 1000 Renegade 15 | **0935-1038** | **0935-1041** | **1205-0384** | **1205-0386** |
| 1000 Renegade 16 | **0935-1038** | **0935-1041** | - | **1205-0386** |
| 1000 Renegade X mr 16 | - | **0935-1041** | **1205-0384** | - |
| 1000 Renegade X mr 17 | - | - | - | **1205-0386** |
| 1000 Renegade X xc 12-14 | **0935-1038** | **0935-1039** | **1205-0384** | **1205-0386** |
| 1000 Renegade X xc 15 | - | - | - | **1205-0386** |
| 1000 Renegade X xc 16-17 | - | **0935-1041** | - | **1205-0386** |
| **CFMOTO** | | | | |
| 500 UFORCE 15-18 | - | - | - | **1205-0432** |
| 500 UFORCE Rancher 11-13 | - | - | - | **1205-0432** |
| 500 ZFORCE H.O. 16-17 | - | - | - | **1205-0432** |
| 600 UFORCE Rancher 11-14 | - | - | - | **1205-0432** |
| 600 ZFORCE Z6 11,13 | - | - | - | **1205-0432** |
| 600 ZFORCE Z6 Sport 15 | - | - | - | **1205-0432** |
| 600 ZFORCE Z6/ EX Sport 12,14 | - | - | - | **1205-0432** |
| 800 UFORCE Tracker 13-14 | - | - | - | **1205-0432** |
| 800 ZFORCE/EX/Trail 17-18 | - | - | - | **1205-0432** |
| 800 ZFORCE Z8/EX 16 | - | - | - | **1205-0432** |
| 800 ZFORCE Z8 EX Sport 14 | - | - | - | **1205-0432** |
| 800 ZFORCE Z8 EX Sport 15 | - | - | - | **1205-0432** |
| 800 ZFORCE Z8 Sport 15 | - | - | - | **1205-0432** |
| **HONDA** | | | | |
| 400 TRX400FA Rancher 04-07 | **1205-0366** | - | - | - |
| 400 TRX400FGA FourTrax Rancher 4x4 04-07 | **1205-0366** | - | - | - |
| 400 TRX400FW FourTrax Foreman 4x4 02-08 | - | **1205-0367** | - | - |
| 420 TRX420FA IRS Rancher AT 15-17 | **1205-0373** | - | - | - |
| 420 TRX420FA axe solide Rancher 14-17 | **1205-0373** | - | - | **1205-0380** |
| 420 TRX420FE Rancher ES 14-17 | **1205-0373** | - | - | **1205-0380** |
| 420 TRX420FM Rancher 4x4 14-17 | **1205-0373** | - | - | **1205-0380** |
| 420 TRX420FPA axe solide Rancher AT avec EPS 14 | **1205-0373** | - | - | **1205-0380** |
| 420 TRX420TE Rancher ES 2x4 14-16 | - | - | - | **1205-0380** |

| MODÈLES | KIT DE JOINTS AVANT - RÉF. | KIT DE JOINTS ARRIÈRE - RÉF. | KIT DE ROULEMENTS ET JOINTS AVANT - RÉF. | KIT DE ROULEMENTS ET JOINTS ARRIÈRE - RÉF. |
|---|---|---|---|---|
| **HONDA (SUITE)** | | | | |
| 420 TRX420TM Rancher 2x4 14-17 | - | - | - | **1205-0380** |
| 450 TRX450FE Foreman ES 02-04 | - | **1205-0367** | - | - |
| 450 TRX450FM Foreman 02-04 | - | **1205-0367** | - | - |
| 450 TRX450S Foreman 98-01 | - | - | - | - |
| 500 TRX500FA Rubicon 01-04 | - | **1205-0367** | - | - |
| 500 TRX500FA Rubicon 05-14 | **1205-0366** | **1205-0367** | - | - |
| 500 TRX500FA5/6/7 Rubicon 15-18 | - | - | **1205-0379** | - |
| 500 TRX500FE Foreman ES 05-11 | **1205-0366** | **1205-0367** | - | - |
| 500 TRX500FE Foreman ES 12-13 | **1205-0373** | **1205-0375** | - | **1205-0380** |
| 500 TRX500FE Foreman ES 14-17 | - | **1205-0375** | - | - |
| 500 TRX500FE1 Foreman 14-16 | - | - | **1205-0379** | **1205-0380** |
| 500 TRX500FE2 Foreman 14-18 | - | - | **1205-0379** | **1205-0380** |
| 500 TRX500FGA Rubicon 04 | **1205-0366** | **1205-0367** | - | - |
| 500 TRX500FGA Rubicon 05-08 | **1205-0366** | **1205-0367** | - | - |
| 500 TRX500FM Foreman 05-11 | **1205-0366** | **1205-0367** | - | - |
| 500 TRX500FM Foreman 12-13 | **1205-0373** | **1205-0375** | - | **1205-0380** |
| 500 TRX500FM1/2 Foreman 14-18 | - | - | **1205-0379** | **1205-0380** |
| 500 TRX500FM5/6 Foreman 15-18 | - | - | **1205-0379** | **1205-0380** |
| 500 TRX500FM7 Foreman 15-16 | - | - | **1205-0379** | **1205-0380** |
| 500 TRX500FM axe solide Foreman 14-17 | - | **1205-0375** | - | - |
| 500 TRX500FPA Rubicon EPS 09-14 | **1205-0366** | **1205-0367** | - | - |
| 500 TRX500FPE Foreman ES avec EPS 07-11 | **1205-0366** | **1205-0367** | - | - |
| 500 TRX500FPE Foreman ES avec EPS 12-13 | **1205-0373** | **1205-0375** | - | **1205-0380** |
| 500 TRX500FPM Foreman avec EPS 08-11 | **1205-0366** | **1205-0367** | - | - |
| 500 TRX500FPM Foreman avec EPS 12-13 | **1205-0373** | **1205-0375** | - | **1205-0380** |
| 500 TRX500TM 05-06 | - | **1205-0367** | - | - |
| 650 TRX650 Rincon 03-05 | **1205-0366** | **1205-0368** | - | - |
| 680 TRX680 Rincon 06-17 | **1205-0366** | **1205-0368** | - | - |
| **JOHN DEERE** | | | | |
| 650 Trail Buck 03-13 | - | - | **1205-0384** | - |
| 650EX Trail Buck 03-11 | - | - | **1205-0384** | - |
| 650EXT Trail Buck 03-13 | - | - | **1205-0384** | - |
| **KAWASAKI** | | | | |
| 360 KVF360A Prairie 4x4 03-13 | **1205-0363** | - | - | - |
| 360 KVF360C Prairie 4x4 03-13 | **1205-0363** | - | - | - |
| 650 KVF650 Brute Force 05-13 | **1205-0363** | - | - | - |
| 650 KVF650 I Brute Force 06-13 | **1205-0363** | - | - | - |
| 650 KVF650 Prairie 02-03 | **1205-0363** | - | - | - |
| 650 KVF650 Prairie 04-06 | **1205-0363** | - | - | - |
| 750 KVF750 Brute Force 05-14 | **1205-0363** | - | - | - |
| 750 KVF750 Brute Force 15 | **1205-0363** | - | - | - |
| 750 KVF750 Brute Force 16-20 | **1205-0434** | - | - | - |
| 750 KVF750 Brute Force EPS 12-14 | **1205-0363** | - | - | - |
| 750 KVF750 Brute Force EPS 15 | **1205-0363** | - | - | - |
| 750 KVF750 Brute Force EPS 16-20 | **1205-0434** | - | - | - |
| **POLARIS** | | | | |
| LSV Electric 4x4 11-12 | **1205-0376** | - | - | - |
| Ranger EV 4x4 10-17 | **1205-0376** | - | - | - |
| 300 Sportsman 4x4 08-10 | - | - | **1205-0378** | - |
| 325 ACE 14-16 | **1205-0436** | - | **1205-0329** | **1205-0389** |
| Sportsman ETX EFI/EFI MD 15 | **0935-1043** | - | - | - |
| 325 Magnum 2x4 00-02 | - | **1205-0377** | - | - |
| 325 Magnum 4x4 00-02 | - | **1205-0377** | - | - |
| 325 Magnum 4x4 HDS 02 | - | **1205-0377** | - | - |
| 325 Magnum 4x4 HDS AA 01 | - | **1205-0377** | - | - |
| 325 Magnum 4x4 HDS FB 01 | - | **1205-0377** | - | - |
| 325 Ranger ETX 15 | **1205-0435** | - | - | **1205-0389** |
| 325 Ranger ETX 16 | **1205-0435** | - | **1205-0329** | **1205-0389** |

**Suite de la section KITS DE JOINTS ET DE ROULEMENTS DE DIFFÉRENTIEL page suivante.**

Tous les produits avec une référence **MAGENTA GRAS** sont nouveaux en 2026.

EPI PERFORMANCE

## KITS DE JOINTS ET DE ROULEMENTS DE DIFFÉRENTIEL (SUITE)

| MODÈLES | KIT DE JOINTS AVANT - RÉF. | KIT DE JOINTS ARRIÈRE - RÉF. | KIT DE ROULEMENTS ET JOINTS AVANT - RÉF. | KIT DE ROULEMENTS ET JOINTS ARRIÈRE - RÉF. |
|---|---|---|---|---|
| **POLARIS (SUITE)** | | | | |
| 325 Sportsman ETX 15 | - | - | **1205-0387** | - |
| 325 Xpedition 00-02 | - | **1205-0377** | - | - |
| 330 ATP 4x4 04-05 | **1205-0376** | - | - | - |
| 330 Magnum 4x4 05 | **1205-0376** | - | - | - |
| 330 Magnum 4x4 AA AB AC 03-04 | **1205-0376** | - | - | - |
| 330 Magnum 4x4 FB 03-04 | **1205-0376** | - | - | - |
| 400 Ranger 10-14 | - | - | **1205-0378** | - |
| 400 Sportsman 4x4 05 | **1205-0376** | - | - | - |
| 400 Sportsman 4x4 AQ-AV 04 | **1205-0376** | - | - | - |
| 400 Sportsman H.O. 4x4 08-10 | - | - | **1205-0378** | - |
| 400 Sportsman H.O. 4x4 13-14 | **0935-1043** | - | **1205-0387** | - |
| 425 Xpedition 00-02 | - | **1205-0377** | - | - |
| 450 Sportsman 06 | **1205-0376** | - | - | - |
| 450 Sportsman 07 | - | - | **1205-0378** | - |
| 450 Sportsman H.O./EFI 16 | **0935-1043** | - | **1205-0387** | - |
| 450 Sportsman H.O./EFI 17-18 | - | - | **1205-0387** | - |
| 500 ACE EFI 16 | - | - | **1205-0329** | - |
| 500 ACE EFI 17-19 | **1205-0436** | - | **1205-0329** | - |
| 500 ATP 4x4 04-05 | **1205-0376** | - | - | - |
| 500 ATV PRO 02 | - | **1205-0377** | - | - |
| 500 Magnum 2x4 HDS 02 | - | **1205-0377** | - | - |
| 500 Magnum 4x4 00-01 | - | **1205-0377** | - | - |
| 500 Magnum 4x4 AA 02 | **1205-0376** | **1205-0377** | - | - |
| 500 Magnum 4x4 AB/FB 02 | **1205-0376** | **1205-0377** | - | - |
| 500 Magnum 4x4 (avant le 11/09/98) 99 | - | **1205-0377** | - | - |
| 500 Magnum 4x4 HDS AA 01-02 | - | **1205-0377** | - | - |
| 500 Magnum 4x4 HDS FB 01 | - | **1205-0377** | - | - |
| 500 Ranger 19-20 | **1205-0436** | - | - | - |
| 500 Ranger 4x4 04-06 | **1205-0376** | - | - | - |
| 500 Ranger 4x4 (conçu après le 15/01/07) 07 | **1205-0376** | - | - | - |
| 500 Ranger 4x4 (conçu avant le 15/01/07) 07 | **1205-0376** | - | - | - |
| 500 Ranger 4x4 EFI 06-08 | **1205-0376** | - | - | - |
| 500 Ranger 4x4 EFI 09-10 | - | - | **1205-0378** | - |
| 500 Ranger 6x6 02-05 | **1205-0376** | - | - | - |
| 500 Ranger 4x4 Crew 12-13 | - | - | **1205-0378** | - |
| 500 Scrambler 4x4 10 | - | - | **1205-0378** | - |
| 500 Scrambler 4x4 11-12 | - | - | **1205-0378** | - |
| 500 Sportsman 4x4 H.O. AO - AX 04 | **1205-0376** | - | - | - |
| 500 Sportsman 4x4 H.O. 05-06 | **1205-0376** | - | - | - |
| 500 Sportsman Forest 11-12 | - | - | **1205-0378** | - |
| 500 Sportsman Forest 13 | **0935-1043** | - | - | - |
| 500 Sportsman H.O. 07-10 | - | - | **1205-0378** | - |
| 500 Sportsman H.O. 11-12 | - | - | **1205-0378** | - |
| 500 Sportsman H.O. 13 | **0935-1043** | - | **1205-0387** | - |
| 500 Sportsman Touring 08-13 | - | - | **1205-0378** | - |
| 500 Sportsman Touring H.O. 13 | **0935-1043** | - | - | - |
| 500 Sportsman X2 06-09 | - | - | **1205-0378** | - |
| 550 Sportsman 11-13 | **1205-0435** | - | - | - |
| 550 Sportsman EPS/Touring 10-14 | **1205-0435** | - | - | - |
| 550 Sportsman XP (conçu après le 01/12/08) 09-10,13-14 | **1205-0435** | - | - | - |
| 570 ACE 15 | **1205-0436** | - | **1205-0329** | **1205-0389** |
| 570 ACE 16-18 | **1205-0436** | - | - | **1205-0389** |
| 570 ACE EPS 19 | **1205-0436** | - | - | - |
| 570 EFI/EPS Forest Tractor 15 | **0935-1043** | - | - | - |
| 570 Ranger Full-Size 19-20 | **1205-0436** | - | - | - |
| 570 Ranger Full-Size Crew 18 | **1205-0436** | - | - | **1205-0389** |
| 570 Ranger Full-Size/ Crew 15-17 | **1205-0436** | - | **1205-0329** | **1205-0389** |
| 570 Ranger Full-Size 18 | **1205-0436** | - | - | **1205-0389** |
| 570 Ranger Mid-Size/ EPS 17-18 | **1205-0436** | - | - | **1205-0389** |
| 570 Ranger Mid-Size/ EPS 19-20 | **1205-0436** | - | - | - |
| 570 Ranger Mid-Size/ Crew/EPS 14-15 | **1205-0435** | - | - | - |
| 570 Ranger Mid-Size Crew/EPS 16-18 | **1205-0436** | - | - | **1205-0389** |

| MODÈLES | KIT DE JOINTS AVANT - RÉF. | KIT DE JOINTS ARRIÈRE - RÉF. | KIT DE ROULEMENTS ET JOINTS AVANT - RÉF. | KIT DE ROULEMENTS ET JOINTS ARRIÈRE - RÉF. |
|---|---|---|---|---|
| **POLARIS (SUITE)** | | | | |
| 570 Ranger XP 16 | - | - | - | **1205-0389** |
| 570-4 Ranger Crew Premium 20 | **1205-0436** | - | - | - |
| 570-6 Ranger Crew EPS 19-20 | **1205-0436** | - | - | - |
| 570 RZR 50" /EPS 18-20 | **1205-0436** | - | - | - |
| 570 RZR 12-17 | **1205-0436** | - | **1205-0329** | **1205-0389** |
| 570 RZR 18 | - | - | - | **1205-0389** |
| 570 RZR S 17 | - | - | - | **1205-0389** |
| 570 Sportsman 6x6 17 | **0935-1043** | - | **1205-0387** | - |
| 570 Sportsman 6x6 18 | - | - | **1205-0387** | - |
| 570 Sportsman EFI 14-15 | **0935-1043** | - | **1205-0387** | - |
| 570 Sportsman EFI 16-18 | - | - | **1205-0387** | - |
| 570 Sportsman EFI EPS 14-15 | **0935-1043** | - | **1205-0387** | - |
| 570 Sportsman EFI EPS Forest 14-15 | **0935-1043** | - | **1205-0387** | - |
| 570 Sportsman EFI EPS MD 15 | **0935-1043** | - | - | - |
| 570 Sportsman EFI HD 14-15 | **0935-1043** | - | **1205-0387** | - |
| 570 Sportsman EFI MD 16 | **0935-1043** | - | **1205-0387** | - |
| 570 Sportsman EFI Touring EU 15 | **0935-1043** | - | - | - |
| 570 Sportsman EFI UTE HD 14-15 | **0935-1043** | - | - | - |
| 570 Sportsman EFI UTE Tractor 16 | **0935-1043** | - | - | - |
| 570 Sportsman EFI X2 EPS 15 | **0935-1043** | - | **1205-0387** | - |
| 570 Sportsman EFI X2 EPS 16 | **0935-1043** | | **1205-0387** | - |
| 570 Sportsman EFI X2 EPS 17-18 | - | - | **1205-0387** | - |
| 570 Sportsman EPS Quad 16 | **0935-1043** | - | **1205-0387** | - |
| 570 Sportsman EPS UTE Quad 16 | **0935-1043** | - | **1205-0387** | - |
| 570 Sportsman EPS ZUG 16-18 | **0935-1043** | - | **1205-0387** | - |
| 570 Sportsman Forest 14 | **0935-1043** | - | - | - |
| 570 Sportsman SP 15-16 | **0935-1043** | - | **1205-0387** | - |
| 570 Sportsman SP 17-18 | - | - | **1205-0387** | - |
| 570 Sportsman SP EPS/Tractor 15 | **0935-1043** | - | **1205-0387** | - |
| 570 Sportsman SP EPS/Tractor 16 | **0935-1043** | - | **1205-0387** | - |
| 570 Sportsman SP EPS/Tractor 17-18 | - | - | **1205-0387** | - |
| 570 Sportsman SP MD 15-16 | **0935-1043** | - | **1205-0387** | - |
| 570 Sportsman SP Touring 15-16 | **0935-1043** | - | **1205-0387** | - |
| 570 Sportsman SP Touring 17-18 | - | - | **1205-0387** | - |
| 570 Sportsman Touring EFI TOUS 14-16 | **0935-1043** | - | **1205-0387** | - |
| 570 Sportsman Touring EFI TOUS 17-18 | - | - | **1205-0387** | - |
| 570 Sportsman Touring Tractor EFI EPS 16 | **0935-1043** | - | **1205-0387** | - |
| 570 Sportsman Tractor 16 | **0935-1043** | - | **1205-0387** | - |
| 570 Sportsman Tractor 17-18 | - | - | **1205-0387** | - |
| 570 TR PRM PS MD 15 | **0935-1043** | - | - | - |
| 600 Sportsman 4x4 03-04 | **1205-0376** | **1205-0377** | - | - |
| 600 Sportsman 4x4 05 | **1205-0376** | - | - | - |
| 700 Ranger 4x4 05-08 | **1205-0376** | - | - | - |
| 700 Ranger 4x4 09 | - | - | **1205-0378** | - |
| 700 Ranger 4x4 Crew 08-09 | **1205-0376** | - | - | - |
| 700 Ranger 6x6 EFI 06-09 | **1205-0376** | - | - | - |
| 700 Sportsman 4x4 02-03 | **1205-0376** | **1205-0377** | - | - |
| 700 Sportsman 4x4 04 | **1205-0376** | **1205-0377** | - | - |
| 700 Sportsman 4x4 05-06 | **1205-0376** | - | - | - |
| 700 Sportsman EFI 05-06 | **1205-0376** | - | - | - |
| 700 Sportsman EFI 07 | - | - | **1205-0378** | - |
| Sportsman MV7 05 | **1205-0376** | - | - | - |
| 700 Sportsman X2 EFI 08 | - | - | **1205-0378** | - |
| 800 Ranger 11-14 | - | - | **1205-0378** | - |
| 800 Ranger 6x6 11-14 | - | - | **1205-0378** | - |
| 800 Ranger 6x6 15-16 | **0935-1043** | - | **1205-0387** | - |
| 800 Ranger Crew 11-14 | - | - | **1205-0378** | - |
| 800 Ranger Mid-Size 13-14 | - | - | **1205-0378** | - |
| 800 RZR/RZR 4/RZR S 11-14 | **1205-0436** | - | **1205-0329** | - |
| 800 Sportsman EFI 05-06 | **1205-0376** | - | - | - |
| 800 Sportsman EFI 07-10 | - | - | **1205-0378** | - |

Tous les produits avec une référence **MAGENTA GRAS** sont nouveaux en 2026.

## KITS DE JOINTS ET DE ROULEMENTS DE DIFFÉRENTIEL (SUITE)

| MODÈLES | KIT DE JOINTS AVANT - RÉF. | KIT DE JOINTS ARRIÈRE - RÉF. | KIT DE ROULEMENTS ET JOINTS AVANT - RÉF. | KIT DE ROULEMENTS ET JOINTS ARRIÈRE - RÉF. |
|---|---|---|---|---|
| **POLARIS (SUITE)** | | | | |
| 800 Sportsman 6x6 EFI 09-14 | - | - | **1205-0378** | - |
| 800 Sportsman Touring EFI 08-09 | - | - | **1205-0378** | - |
| 800 Sportsman X2 EFI 07-09 | - | - | **1205-0378** | - |
| 850 Scrambler 13-18 | **1205-0435** | - | - | - |
| 850 Scrambler SP/ Touring 15-18 | **1205-0435** | - | - | - |
| 850 Sportsman Touring EPS 10-14 | **1205-0435** | - | - | - |
| 850 Sportsman Touring SP 19-20 | **1205-0436** | - | - | - |
| 850 Sportsman X2 11 | **1205-0435** | - | - | - |
| 850 Sportsman XP (conçu après le 02/12/08) 09-13 | **1205-0435** | - | - | - |
| 850 Sportsman XP EPS (conçu après le 02/12/08) 09-14 | **1205-0435** | - | - | - |
| 900 ACE EFI EPS 16-19 | **1205-0436** | - | **1205-0329** | - |
| 900 ACE XC 17-19 | **1205-0436** | - | - | - |
| 900 Brutus HD 16-17 | - | - | **1205-0329** | - |
| 900 Ranger/EPS 19 | **1205-0436** | - | - | - |
| 900 Ranger XP 13-17 | **1205-0436** | - | **1205-0329** | - |
| 900 Ranger XP 18 | **1205-0436** | - | - | **1205-0389** |
| RZR 4 XP Jagged X 13 | - | - | **1205-0329** | - |
| 900 Ranger XP Crew/EPS 19 | **1205-0436** | - | - | **1205-0389** |
| 900 Ranger Crew 11-18 | **1205-0436** | - | **1205-0329** | - |
| 900 Ranger Diesel/ Crew 11-14 | **1205-0436** | - | **1205-0329** | - |
| 900 RZR S 15 | - | - | - | **1205-0389** |
| 900 RZR XP 11-14 | **1205-0436** | - | **1205-0329** | **1205-0389** |
| 900 RZR 50"/55"/60" 15-20 | **1205-0436** | - | **1205-0329** | - |
| 900 RZR 4 XP 12-14 | **1205-0436** | - | **1205-0329** | **1205-0389** |
| 900 RZR 4 XP 15 | - | - | - | **1205-0389** |
| 900 RZR 4 XP 16 | **1205-0436** | - | **1205-0329** | - |
| 900 RZR XP 4 Jagged X 13 | **1205-0436** | - | - | - |
| 1000 General/Deluxe/ Premium 18-20 | - | - | **1205-0438** | - |
| 1000 General EPS 16-17 | **1205-0436** | - | **1205-0329** | - |
| 1000 General Hunter/Limted/ Ride Command 18-19 | - | - | **1205-0438** | - |
| 1000 General 4 17-20 | - | - | **1205-0438** | - |
| 1000 General 4 Deluxe/ Premium 20 | - | - | **1205-0438** | - |
| 1000 General 4 Ride Command 19-20 | - | - | **1205-0438** | - |
| 1000 General XP/XP 4 20 | - | - | **1205-0438** | - |
| 1000 Ranger Diesel HST/Deluxe 14 | **1205-0436** | - | - | - |
| 1000 Ranger Diesel 15 | **1205-0436** | - | **1205-0329** | **1205-0389** |
| 1000 Ranger Diesel 16-18 | **1205-0436** | - | **1205-0329** | - |
| 1000 Ranger Diesel Crew 15-18 | **1205-0436** | - | **1205-0329** | **1205-0389** |
| 1000 RZR XP 14-16 | **1205-0436** | - | **1205-0329** | - |
| 1000 Ranger XP High Lifter 17, 20 | - | - | **1205-0438** | - |

| MODÈLES | KIT DE JOINTS AVANT - RÉF. | KIT DE JOINTS ARRIÈRE - RÉF. | KIT DE ROULEMENTS ET JOINTS AVANT - RÉF. | KIT DE ROULEMENTS ET JOINTS ARRIÈRE - RÉF. |
|---|---|---|---|---|
| **POLARIS (SUITE)** | | | | |
| 1000 Ranger XP NorthStar HVAC/Ranch 17 | - | - | **1205-0438** | - |
| 1000 Ranger XP Crew High Lifter 17-20 | - | - | **1205-0438** | - |
| 1000 RZR 4 S 19-20 | - | - | **1205-0438** | - |
| 1000 RZR 4 XP 14-16 | **1205-0436** | - | **1205-0329** | - |
| 1000 RZR 60" 16 | **1205-0436** | - | **1205-0329** | - |
| 1000 RZR 60" S 17-20 | - | - | **1205-0438** | - |
| 1000 RZR RS1 18-20 | **1205-0437** | - | **1205-0439** | - |
| 1000 RZR XP/XP 4 Dynamix 19 | - | - | **1205-0438** | - |
| 1000 RZR XP High Lifter 17-20 | - | - | **1205-0438** | - |
| 1000 RZR XP Limited/ Premium 20 | - | - | **1205-0438** | - |
| 1000 RZR XP/XP 4 Ride Command 18-19 | - | - | **1205-0438** | - |
| 1000 RZR XP 4/ High Lifter (conçu après le 03/10/16) 17 | - | - | **1205-0438** | - |
| 1000 RZR XP Trails & Rocks 18-20 | - | - | **1205-0438** | - |
| 1000 RZR XP Turbo S/4/Velocity 19-20 | **1205-0437** | - | **1205-0439** | - |
| 1000 RZR XP Turbo/4 17-20 | - | - | **1205-0438** | - |
| 1000 RZR XP 4 18-20 | - | - | **1205-0438** | - |
| 1000 RZR XP 4 High Lifter 18-20 | - | - | **1205-0438** | - |
| 1000 Scrambler XP (tous) 14-18 | **1205-0435** | - | - | - |
| 1000 Sportsman XP S 55" 20 | **1205-0436** | - | - | - |
| PTV Series 10 4x4 03 | - | **1205-0377** | - | - |
| Ranger Series 10 4x4/6x6 07 | **1205-0376** | - | - | - |
| Ranger Series 11 4x4/6x6 07 | **1205-0376** | - | - | - |
| **SUZUKI** | | | | |
| LT-V700 TwinPeaks 04-06 | **1205-0363** | - | - | - |
| **YAMAHA** | | | | |
| YFM350 Grizzly IRS 07-11 | **0935-1045** | - | **1205-0390** | - |
| YFM400 Big Bear IRS 07-12 | **0935-1045** | - | **1205-0390** | - |
| YFM450 Grizzly EPS 11-14 | **0935-1045** | - | **1205-0390** | - |
| YFM450 Grizzly IRS 07-14 | **0935-1045** | - | **1205-0390** | - |
| YFM45K Kodiak 03-06 | **0935-1045** | - | - | - |
| 550 Grizzly 09-14 | **0935-1045** | **0935-1046** | **1205-0390** | - |
| YFM550 Grizzly EPS 09-14 | **0935-1045** | **0935-1046** | **1205-0390** | - |
| YFM660 Grizzly 02-08 | **0935-1045** | **0935-1047** | - | - |
| YFM70G Grizzly 07-16 | **0935-1045** | **0935-1046** | **1205-0390** | - |
| YFM70G Grizzly EPS 08-16 | **0935-1045** | **0935-1046** | **1205-0390** | - |
| YFM70G Grizzly EPS 17 | **0935-1045** | - | - | - |
| YFM70K Kodiak 4WD 16 | **0935-1045** | **0935-1046** | - | - |
| YFM70K Kodiak EPS 4WD 16 | **0935-1045** | **0935-1046** | **1205-0390** | - |
| YXR700 Rhino 08-13 | - | - | **1205-0390** | - |
| YXC700 Viking VI EPS 15-18 | - | - | **1205-0390** | - |
| YXC700 Viking VI Hunter/Ranch Ed 18 | - | - | **1205-0390** | - |
| YXM70V Viking EPS 18 | - | - | **1205-0390** | - |

## ROULEMENTS ET JOINTS

### POUR QUADS POLARIS

- Roulements et joints haute vitesse, haute performance EPI
- Matériaux supérieurs et fabrication de qualité
- Deux requis par véhicule; vente à l'unité

| MODÈLES | DESCRIPTION | RÉF. |
|---|---|---|
| **ROULEMENTS DE MOYEU AVANT 2X4** | | |
| Magnum 425 97 | Roulement intérieur/extérieur | **WE304506** |
| **ROULEMENTS DE MOYEU AVANT 4X4** | | |
| Xplorer 300 4x4 96-99 | Intérieur/extérieur | **WE304506** |
| Sportsman 335 4x4 98-00 | Intérieur/extérieur | **WE304506** |
| Sportsman 400 4x4 93-94, 01-04 | Intérieur/extérieur | **WE304506** |
| Xplorer 400 4x4 93-02 | Intérieur/extérieur | **WE304506** |
| Scrambler 500 4x4 97-08 | Intérieur/extérieur | **WE304506** |
| Sportsman 500 4x4 96-00 | Intérieur/extérieur | **WE304506** |
| Sportsman 500 H.O. 4x4 01-04 | Intérieur/extérieur | **WE304506** |



**WE304506**

| DESCRIPTION | RÉF. |
|---|---|
| Joint de strut | **WE300028** |

| MODÈLES | DESCRIPTION | RÉF. |
|---|---|---|
| **ROULEMENTS DE MOYEU AVANT 4X4 (SUITE)** | | |
| Xplorer 500 4x4 97 | Intérieur/extérieur | **WE304506** |
| Diesel 4x4 99-01 | Intérieur/extérieur | **WE304506** |
| Pour les modèles non indiqués ci-dessus, consultez la section Roulement de strut avant Si le modèle n'est pas indiqué et se trouve entre 87 et 05, utiliser ces dimensions. | Intérieur/extérieur | **WE304506** |
| **ROULEMENTS DE MOYEU AVANT 2X4 ET 6X6** | | |
| 500 Sportsman 6x6 00-08 | Intérieur/extérieur | **WE304506** |
| Tous les autres modèles 6x6 91-08 | Intérieur/extérieur | **WE304506** |

**Suite de la section ROULEMENTS ET JOINTS page suivante.**

Tous les produits avec une référence **MAGENTA GRAS** sont nouveaux en 2026.

# ROULEMENTS ET JOINTS (SUITE)

| MODÈLES | DESCRIPTION | RÉF. |
|---|---|---|
| **ROULEMENTS DE MOYEU ARRIÈRE** | | |
| Sportsman 300 4x4 08 (avant 17/09/07) | Roulement de moyeu arrière | **WE304342** |
| ATP 330 4x4 04-05 | Roulement de moyeu arrière | **WE304342** |
| Sportsman 335 4x4 98-99 | Roulement de moyeu arrière | **WE305502** |
| Sportsman 400 H.O. 4x4 (avant le 9/16/07) 08 | Roulement de moyeu arrière | **WE304342** |
| Sportsman 400 4x4 01-05 | Roulement de moyeu arrière | **WE305502** |
| Sportsman 450 4x4 06-07 | Roulement de moyeu arrière | **WE305502** |
| ATP 500 4x4 04-05 | Roulement de moyeu arrière | **WE304342** |
| Ranger 500 2x4 04-09 | Roulement de moyeu arrière | **WE305502** |
| Ranger 500 4x4 04-07 | Roulement de moyeu arrière | **WE305502** |
| Ranger 500 6x6 04-05 | Roulement de moyeu arrière | **WE305502** |
| Ranger 500 EFI 4x4 06-09 | Roulement de moyeu arrière | **WE305502** |
| Scrambler 500 4x4 09 | Roulement de moyeu arrière | **WE304517** |
| Sportsman 500 4x4 96-00 | Roulement de moyeu arrière | **WE305502** |
| Sportsman 500 EFI 4x4 06-08 | Roulement de moyeu arrière | **WE305502** |
| Sportsman 500 EFI Touring 4x4 08-09 | Roulement de moyeu arrière | **WE305502** |
| Sportsman 500 EFI X2 4x4 07-08 | Roulement de moyeu arrière | **WE305502** |
| Sportsman 500 X2 4x4 06 | Roulement de moyeu arrière | **WE305502** |
| Sportsman 500 H.O. 4x4 01-06 08 | Roulement de moyeu arrière | **WE305502** |
| Xplorer 500 4x4 97 | Roulement de moyeu arrière | **WE305502** |
| Sportsman 600 4x4 03-05 | Roulement de moyeu arrière | **WE305502** |
| Ranger Crew 700 4x4 08-09 | Roulement de moyeu arrière | **WE305502** |
| Ranger 700 HD 4x4 09 | Roulement de moyeu arrière | **WE305502** |
| Ranger 700 XP 4x4 05-09 | Roulement de moyeu arrière | **WE305502** |
| Ranger 700 EFI 6x6 06-09 | Roulement de moyeu arrière | **WE305502** |
| MV7 700 4x4 05 | Roulement de moyeu arrière | **WE305502** |
| Sportsman 700 4x4 02-06 | Roulement de moyeu arrière | **WE305502** |
| Sportsman 700 EFI 4x4 04-07 | Roulement de moyeu arrière | **WE305502** |
| Sportsman 700 EFI X2 4x4 08 (avant 17/09/2007) | Roulement de moyeu arrière | **WE305502** |
| RZR 800 4x4 08-09 | Roulement de moyeu arrière | **WE305502** |
| RZR 800 S 4x4 09 | Roulement de moyeu arrière | **WE305502** |
| Sportsman 800 EFI 4x4 05-08 | Roulement de moyeu arrière | **WE305502** |
| Sportsman 800 EFI X2 4x4 07 | Roulement de moyeu arrière | **WE305502** |
| Diesel 4x4 99-01 | Roulement de moyeu arrière | **WE305502** |
| Ranger TM 2x4 04-06 | Roulement de moyeu arrière | **WE305502** |
| **ROULEMENTS D'AXE ARRIÈRE** | | |
| Trailblazer 330 2x4 08-09 | Roulement d'axe arrière | **WE304517** |
| Trail Boss 330 2x4 03-09 | Roulement d'axe arrière | **WE304517** |
| Trailblazer 400 2x4 03 | Roulement d'axe arrière | **WE304517** |
| Scrambler 400 2x4 00-02 | Roulement d'axe arrière | **WE304517** |
| Scrambler 400 4x4 98-00/02 | Roulement d'axe arrière | **WE304517** |
| Sport 400 2x4 99 | Roulement d'axe arrière | **WE304517** |
| Xplorer 400 4x4 99-02 | Roulement d'axe arrière | **WE304517** |
| Magnum 500 4x4 01 | Roulement d'axe arrière | **WE304506** |
| Scrambler 500 2x4 01-02 | Roulement d'axe arrière | **WE304517** |
| Scrambler 500 4x4 98-09 | Roulement d'axe arrière | **WE304517** |
| Sportsman 500 6x6 00-08 | Roulement d'axe arrière | **WE304517** |
| **JOINTS DE MOYEU AVANT** | | |
| Xplorer 300 4x4 98 | Joint de moyeu intérieur | **WE300019** |
| | Joint de moyeu extérieur | **WE300470** |
| Sportsman 335 4x4 98-99 | Joint de moyeu intérieur | **WE300019** |
| | Joint de moyeu extérieur | **WE300470** |
| Sportsman 400 4x4 01-04 | Joint de moyeu intérieur | **WE300019** |
| | Joint de moyeu extérieur | **WE300470** |
| Xplorer 400 4x4 98 | Joint de moyeu intérieur | **WE300019** |
| | Joint de moyeu extérieur | **WE300470** |
| Magnum 425 2x4 97 | Joint de moyeu intérieur | **WE300019** |
| | Joint de moyeu extérieur | **WE300470** |
| Scrambler 500 4x4 04-08 | Joint de moyeu intérieur | **WE300019**[1] |
| | Joint de moyeu extérieur | **WE300470** |
| Scrambler 500 4x4 09 | Joint de moyeu intérieur | **WE300019** |
| | Joint de moyeu extérieur | **WE300470** |
| Sportsman 500 4x4 96-00 | Joint de moyeu intérieur | **WE300019** |
| | Joint de moyeu extérieur | **WE300470** |
| Sportsman 500 HO 4x4 01-04 | Joint de moyeu intérieur | **WE300019** |
| | Joint de moyeu extérieur | **WE300470** |
| Sportsman 500 6x6 06-08 | Joint de moyeu intérieur | **WE300019**[1] |
| | Joint de moyeu extérieur | **WE300470** |
| Xplorer 500 4x4 97 | Joint de moyeu intérieur | **WE300019** |
| | Joint de moyeu extérieur | **WE300470** |
| Diesel 4x4 99-01 | Joint de moyeu intérieur | **WE300019** |
| | Joint de moyeu extérieur | **WE300470** |

| MODÈLES | DESCRIPTION | RÉF. |
|---|---|---|
| **JOINTS DE MOYEU AVANT (SUITE)** | | |
| Tous les autres modèles 2x4 85-04 (sauf 50's, 90's, Phoenix 200, Trailblazer 250, Trail Boss 250, Trail Boss 330, Predator 500) | Joint de moyeu extérieur | **WE300470** |
| Tous les autres modèles 4x4 85-90 | Joint de moyeu intérieur | **WE300019** |
| | Joint de moyeu extérieur | **WE300470** |
| Tous les autres modèles 4x4 91-03 | Joint de moyeu intérieur | **WE300019**[1] |
| | Joint de moyeu extérieur | **WE300470** |
| Tous les modèles 4x6 89-92 | Joint de moyeu extérieur | **WE300470** |
| Tous les autres modèles 6x6 91-05 | Joint de moyeu intérieur | **WE300019**[1] |
| | Joint de moyeu extérieur | **WE300470** |
| Tous les autres modèles 6x6 06-08 | Joint de moyeu intérieur | **WE300019** |
| | Joint de moyeu extérieur | **WE300470** |
| **JOINTS D'AXE ARRIÈRE** | | |
| Trailblazer 330 2x4 08-09 | Joint d'axe arrière | **WE300070** |
| Trail Boss 330 2x4 03-09 | Joint d'axe arrière | **WE300070** |
| Trailblazer 400 2x4 03 | Joint d'axe arrière | **WE300070** |
| Scrambler 400 2x4 00-02 | Joint d'axe arrière | **WE300070** |
| Scrambler 400 4x4 98-00/02 | Joint d'axe arrière | **WE300070** |
| Sport 400 2x4 99 | Joint d'axe arrière | **WE300070** |
| Xplorer 400 4x4 99-02 | Joint d'axe arrière | **WE300070** |
| Scrambler 500 2x4 01-02 | Joint d'axe arrière | **WE300070** |
| Scrambler 500 4x4 98-09 | Joint d'axe arrière | **WE300070** |
| Sportsman 500 6x6 00-08 | Joint d'axe arrière | **WE300070** |
| **ROULEMENTS DE STRUT AVANT** | | |
| Sportsman 300 4x4 08 (avant 17/09/07) | Roulement intérieur | **WE304342** |
| Xplorer 300 4x4 98 | Roulement intérieur/extérieur | **WE304509** |
| ATP 330 4x4 04-05 | Roulement intérieur | **WE304342** |
| Magnum 330 4x4 03-06 | Roulement intérieur | **WE304342** |
| Sportsman 335 4x4 98-99 | Roulement intérieur/extérieur | **WE304509** |
| Sportsman 400 4x4 01-04 | Roulement intérieur/extérieur | **WE304509** |
| Sportsman 400 4x4 05 | Roulement intérieur | **WE304342** |
| Xplorer 400 4x4 98 | Roulement intérieur/extérieur | **WE304509** |
| Magnum 425 2x4 97 | Roulement intérieur/extérieur | **WE304509** |
| Sportsman 450 4x4 06-07 | Roulement intérieur | **WE304342** |
| ATP 500 4x4 04-05 | Roulement intérieur | **WE304342** |
| Magnum 500 4x4 02-03 | Roulement intérieur | **WE304342** |
| Magnum 500 RMK 4x4 02 | Roulement intérieur | **WE304342** |
| Ranger 500 2x4 04-09 | Roulement intérieur | **WE304342** |
| Ranger 500 4x4 04-07 | Roulement intérieur | **WE304342** |
| Ranger 500 6x6 04-05 | Roulement intérieur | **WE304342** |
| Ranger 500 EFI 4x4 06-08 | Roulement intérieur | **WE304342** |
| Scrambler 500 4x4 04-09 | Roulement intérieur/extérieur | **WE304509** |
| Sportsman 500 4x4 96-00 | Roulement intérieur/extérieur | **WE304509** |
| Sportsman 500 EFI 4x4 06-08 | Roulement intérieur | **WE304342** |
| Sportsman 500 EFI Touring 4x4 08-09 | Roulement intérieur | **WE304342** |
| Sportsman 500 EFI X2 4x4 07-08 | Roulement intérieur | **WE304342** |
| Sportsman 500 X2 4x4 06 | Roulement intérieur | **WE304342** |
| Sportsman 500 H.O. 4x4 01-04 | Roulement intérieur/extérieur | **WE304509** |
| Sportsman 500 H.O. 4x4 05-06/08 | Roulement intérieur | **WE304342** |
| Sportsman 500 6x6 06-08 | Roulement intérieur/extérieur | **WE304509** |
| Xplorer 500 4x4 97 | Roulement intérieur/extérieur | **WE304509** |
| Sportsman 600 4x4 03-05 | Roulement intérieur | **WE304342** |
| Ranger 700 Crew 4x4 08-09 | Roulement intérieur | **WE304342** |
| Ranger 700 XP 4x4 05-08 | Roulement intérieur | **WE304342** |
| Ranger 700 EFI 6x6 06-09 | Roulement intérieur | **WE304342** |
| MV7 700 4x4 05 | Roulement intérieur | **WE304342** |
| Sportsman 700 4x4 02-06 | Roulement intérieur | **WE304342** |
| Sportsman 700 EFI 4x4 04-07 | Roulement intérieur | **WE304342** |
| Sportsman 700 EFI X2 4x4 08 (avant le 9/17/07) | Roulement intérieur | **WE304342** |
| Sportsman 800 EFI 4x4 05-08 | Roulement intérieur | **WE304342** |
| Sportsman 800 EFI X2 4x4 07 | Roulement intérieur | **WE304342** |
| Diesel 4x4 99-01 | Roulement intérieur/extérieur | **WE304509** |
| Ranger TM 2x4 04-06 | Roulement intérieur | **WE304342** |
| Tous les autres modèles 4x4 91-94 | Roulement intérieur/extérieur | **WE304506** |
| Tous les autres modèles 4x4 95-03 | Roulement intérieur/extérieur | **WE304509** |
| Tous les autres modèles 4x4 04-05 (sauf 330 Trail Boss) | Roulement intérieur/extérieur | **WE304509** |
| Tous les autres modèles 6x6 91-94 | Roulement intérieur/extérieur | **WE304506** |
| Tous les autres modèles 6x6 95-05 | Roulement intérieur/extérieur | **WE304509** |

[1] Requiert également un joint de strut par roue ; commander la RÉF. WE300028.

Tous les produits avec une référence **MAGENTA GRAS** sont nouveaux en 2026.

**DIRECTION ASSISTÉE**

796 Moose Offroad

**KIT DE REHAUSSE**

796 Demon Powersports

797 Moose Offroad

799 High Lifter

**AMORTISSEURS/STRUTS**

800 Moose Offroad

804 Progressive Suspension

804 Dura Blue

805 Sangles d'arrêt

**RESSORTS D'AMORTISSEURS**

805 EPI

807 High Lifter

807 Cales de ressort d'amortisseur

808 Bagues d'amortisseur/ Kits de joints de tige d'amortisseur

809 Protections et membranes d'amortisseur

809 Housses d'amortisseur

809 Clé de réglage de précontrainte

**TRIANGLES/ROULEMENTS/ KITS DE JOINTS**

810 Moose Offroad

829 Pivot Works

**KITS DE BAGUE/ROULEMENT DE TRIANGLE AVANT ET JOINTS**

831 EPI

836 Joints spy de fourche

**KITS DE ROULEMENT DE BRAS OSCILLANT/DE ROULEMENT DE TRIANGLE DE SUSPENSION**

837 Moose Offroad

844 EPI

849 Pivot Works

**KITS DE ROULEMENTS/ BAGUES D'AMORTISSEUR**

850 Moose Offroad

858 Pivot Works

**BIELLETTES**

858 Demon Powersports


# SUSPENSION

MOOSE OFFROAD

## KITS DE COMPOSANTS ÉLECTRIQUES POUR DIRECTION ASSISTÉE

- Le boîtier du kit est imperméable conformément à l'indice de protection IP67 (submersion) et est doté de connecteurs étanches
- Avec son design moulé par injection, l'EPS résiste à l'humidité, aux débris et aux vibrations
- Les applications SSV sont fournies avec un arbre ajustable de précision pour une compatibilité parfaite
- Les applications QUAD sont fournies avec une colonne de direction
- Aucun perçage requis pour l'installation



0450-0407

| MODÈLES | RÉF. |
|---|---|
| **CAN-AM** | |
| Outlander 500 EFI 11-12 | 0450-0652 |
| Outlander 500 EFI XT 11-12 | 0450-0652 |
| Outlander 500 H.O. 4x4 EFI 07-10 | 0450-0652 |
| Outlander 500 H.O. 4x4 EFI XT 07-10 | 0450-0652 |
| Outlander 500 H.O. 4x4 EFI XT-P 10 | 0450-0652 |
| Renegade 500 08-10 | 0450-0652 |
| Outlander 650 H.O. 4x4 EFI 07-09 | 0450-0652 |
| Outlander 650 H.O. 4x4 EFI XT 07-09 | 0450-0652 |
| Outlander 800 H.O. 4x4 EFI 07-10 | 0450-0652 |
| Outlander 800 H.O. EFI 4x4 06 | 0450-0652 |
| Outlander 800 H.O. EFI 4x4 XT 06-10 | 0450-0652 |
| Outlander 800R EFI 11 | 0450-0652 |
| Outlander 800R EFI XT 11 | 0450-0652 |
| Outlander 800R EFI XT-P 10-11 | 0450-0652 |
| Outlander MAX 650 H.O. EFI 4x4 XT 06 | 0450-0652 |
| Commander 800/1000 11-14 | 0450-0399 |
| Renegade 800 08-10 | 0450-0652 |
| Renegade 800 X 08-10 | 0450-0652 |
| Renegade 800 X xc 10 | 0450-0652 |
| Renegade 800R 10 | 0450-0652 |
| Renegade 800R X xc 10 | 0450-0652 |
| Maverick 1000 12-15 | 0450-0400 |

| MODÈLES | RÉF. |
|---|---|
| **HONDA** | |
| Pioneer 500 15-19 | 0450-0402 |
| Big Red 700 09-18 | 0450-0401 |
| Pioneer 700 14-16 | 0450-0528 |
| **JOHN DEERE** | |
| Gator HPX 4x4 05-16 | 0450-0651 |
| Gator HPX 4x4 Diesel 10-16 | 0450-0651 |
| Gator HPX 615E 18-22 | 0450-0651 |
| Gator HPX 815E 18-21 | 0450-0651 |
| Gator XUV 620i 4x4 07-10 | 0450-0651 |
| Gator XUV 625i 4x4 11-16 | 0450-0651 |
| Gator XUV 825i 4x4 11-17 | 0450-0651 |
| Gator XUV 825i 4x4 S4 13-17 | 0450-0651 |
| Gator XUV 850D 4x4 Diesel 08-17 | 0450-0651 |
| Gator XUV 855D 4x4 Diesel S4 13-17 | 0450-0651 |
| **POLARIS** | |
| RZR 170 14-21 | 0450-0650 |
| Ranger 400 (Mid-Size) 11-14 | 0450-0529 |
| Ranger 500 09-10 | 0450-0405 |
| Ranger 500 11-14 | 0450-0406 |
| Ranger Crew 500 08-09 | 0450-0407 |
| Ranger 500 05-08 | 0450-0407 |
| Ranger Crew 500 10-13 | 0450-0529 |

| MODÈLES | RÉF. |
|---|---|
| **POLARIS (SUITE)** | |
| Ranger 500 (Mid-Size) 11-13 | 0450-0529 |
| RZR 570 09-18 | 0450-0410 |
| Ranger 700 09 | 0450-0405 |
| Ranger Crew 700 08-09 | 0450-0407 |
| Ranger XP 700 05-09 | 0450-0407 |
| Ranger Crew 800 10 | 0450-0405 |
| Ranger XP 800 09-10 | 0450-0405 |
| Ranger XP 800 11-14 | 0450-0406 |
| Ranger 800 6x6 11-14 | 0450-0406 |
| Ranger Crew 800 11-14 | 0450-0406 |
| RZR 800 09-14 | 0450-0410 |
| RZR S 800 09-14 | 0450-0410 |
| RZR 4 800 09-14 | 0450-0410 |
| Ranger 800 (Mid-Size) 11-13 | 0450-0529 |
| Ranger XP 900 (diesel) 12-14 | 0450-0406 |
| RZR 900 S 15-19 | 0450-0530 |
| RZR 900/900 XC 15-19 | 0450-0530 |
| RZR XP Turbo 16-19 | 0450-0530 |
| RZR 1000 S 16-19 | 0450-0530 |
| RZR S 4 1000 19 | 0450-0530 |
| RZR XP 1000 14-18 | 0450-0530 |



1301-0147



1304-1079

DEMON POWERSPORTS

## KIT DE REHAUSSE

- Soulève les quatre coins du véhicule pour augmenter la garde au sol et la stabilité
- Permet de monter des pneus plus larges
- La finition thermolaquée offre une protection supplémentaire
- Instructions et matériel de montage complet nécessaire inclus

| MODÈLES | RÉF. |
|---|---|
| **BOMBARDIER/CAN-AM** | |
| Defender/Traxter HD8 DPS/ MAX/XT 16-21 | 1301-0147 |
| Defender/Traxter HD10 16-21, DPS 16-18, XT Cab 16-17, MAX DPS/XT 17-19 | 1301-0147 |
| Defender/Traxter HD10 XT-P 20, PRO XT 20-21 | 1301-0145 |
| **KAWASAKI** | |
| KVF650 Brute Force 4x4 05-13 | 1304-1079 |
| KVF650 Brute Force 4x4i 06-13 | 1304-1079 |
| KVF750 Brute Force 4x4i 05-20 | 1304-1079 |
| Mule Pro 820 15-22 | 1301-0155 |
| Mule Pro 1000 16-18/20-21 | 1301-0155 |
| **POLARIS** | |
| Sportsman 300 08-10 | 1304-1080 |
| Sportsman ETX 15 | 1304-1080 |
| Sportsman 400 05/08-14 | 1304-1080 |

| MODÈLES | RÉF. |
|---|---|
| **POLARIS (SUITE)** | |
| Sportsman 450 06-07/16-20 | 1304-1080 |
| Sportsman 500 05-13 | 1304-1080 |
| Sportsman Forest 500/550/ 800/850 11-14 | 1304-1080 |
| Sportsman 550 09-14 | 1304-1080 |
| Ranger 570 Full Size 15-19 | 1304-1078[2] |
| Sportsman 570 14-20 | 1304-1080 |
| Sportsman ACE 14-15 | 1304-1080 |
| Sportsman 600 05 | 1304-1080 |
| Sportsman 700/EFI 05-08 | 1304-1080 |
| Sportsman MV7 05-07 | 1304-1080 |
| Sportsman 800 05-14 | 1304-1080 |
| Sportsman 850 09-20 | 1304-1080 |
| Sportsman WV850 14 | 1304-1080 |
| Ranger 900 XP/XP EPS/ XP EPS LE/XP LE 13-19 | 1304-1078[2] |

| MODÈLES | RÉF. |
|---|---|
| **POLARIS (SUITE)** | |
| Ranger 900 Crew/EPS/EPS LE/XP 14-19 | 1304-1078[2] |
| Ranger Crew Diesel 13-18 | 1304-1078 |
| Ranger Diesel 13-18 | 1304-1078 |
| Ranger Diesel HST 14-17 | 1304-1078 |
| Ranger XP 1000 17-19 | 1304-1078[2] |
| Ranger XP 1000 18-22 | 1301-0153[1] |
| Ranger/Crew 1000 20-22 | 1301-0153 |
| Ranger Crew 1000 XP 17-19 | 1304-1078 |
| Ranger Crew 1000 XP 18-22 | 1301-0153 |
| Sportsman 1000 Touring XP/XP 15 | 1304-1080 |
| **YAMAHA** | |
| Kodiak 700 16-22 | 1301-0152 |
| Viking 700 15-20 | 1301-0150 |

[1] Support de rehausse de 5 cm (2").
[2] Support de rehausse de 10 cm (4").

Tous les produits avec une référence **MAGENTA GRAS** sont nouveaux en 2026.




1304-1047



1304-1055

## KITS DE REHAUSSE

- Rehausse de 38 mm à 76 mm (1,5" à 3") avec kits grande roue
- Le jeu supplémentaire améliore les performances dans la boue, la neige et sur les terrains difficiles
- Boostez votre quad/SSV en présence de souches ou de cailloux
- L'augmentation du jeu réduit le frottement des pneus/du garde-boue
- Kits à visser ; instructions incluses
- Les kits de rehausse pour quad sont uniquement compatibles avec les modèles 4x4 (sauf indication contraire)

| MODÈLES | KIT DE REHAUSSE DE 38 MM (1,5") - RÉF. | KIT DE REHAUSSE DE 51 MM (2") - RÉF. | KIT DE REHAUSSE DE 64 MM (2,5") - RÉF. | KIT DE REHAUSSE DE 76 MM (3") - RÉF. |
|---|---|---|---|---|
| **CAN-AM - QUAD** | | | | |
| Outlander 450 DPS 17 | **1304-1145** | - | - | - |
| Outlander 450 STD 17 | **1304-1145** | - | - | - |
| Outlander MAX 450 6x6 DPS 24 | **1304-1145** | - | - | - |
| Outlander 500 DPS 23-24 | **1304-1145** | - | - | - |
| Outlander 500 PRO Hunting Ed 23-24 | **1304-1145** | - | - | - |
| Outlander 500 PRO STD 23-24 | **1304-1145** | - | - | - |
| Outlander 500 PRO XU 23-24 | **1304-1145** | - | - | - |
| Outlander 500 STD 2x4/4x4 23-24 | **1304-1145** | - | - | - |
| Outlander MAX 500 DPS 23-24 | **1304-1145** | - | - | - |
| Outlander 570 DPS 17 | **1304-1145** | - | - | - |
| Outlander 570 STD 17 | **1304-1145** | - | - | - |
| Outlander 570 XT 17 | **1304-1145** | - | - | - |
| Renegade 570 17-21 | **1304-1145** | - | - | - |
| Outlander 650 DPS 17-22 | **1304-1145** | - | - | - |
| Outlander 650 STD 17-22 | **1304-1145** | - | - | - |
| Outlander 650 X mr 17-22 | **1304-1145** | - | - | - |
| Outlander 650 XT 17-22 | **1304-1145** | - | - | - |
| Outlander MAX 650 6x6 DPS 24 | **1304-1145** | - | - | - |
| Outlander MAX 650 DPS 19-22 | **1304-1145** | - | - | - |
| Outlander MAX 650 STD 19 | **1304-1145** | - | - | - |
| Outlander MAX 650 XT 19-22 | **1304-1145** | - | - | - |
| Outlander 700 DPS 23-24 | **1304-1145** | - | - | - |
| Outlander 700 PRO 23-24 | **1304-1145** | - | - | - |
| Outlander 700 PRO Hunting Ed 23-24 | **1304-1145** | - | - | - |
| Outlander 700 PRO XU 23-24 | **1304-1145** | - | - | - |
| Outlander 700 STD 23-24 | **1304-1145** | - | - | - |
| Outlander 700 X mr 24 | **1304-1145** | - | - | - |
| Outlander 700 XT 23-24 | **1304-1145** | - | - | - |
| Outlander MAX 700 DPS 23-24 | **1304-1145** | - | - | - |
| Outlander MAX 700 XT 23-24 | **1304-1145** | - | - | - |
| Outlander 850 DPS 17-24 | **1304-1145** | - | - | - |
| Outlander 850 Hunting Ed 24 | **1304-1145** | - | - | - |
| Outlander 850 North Ed 21 | **1304-1145** | - | - | - |
| Outlander 850 STD 19-24 | **1304-1145** | - | - | - |
| Outlander 850 X mr 24 | **1304-1145** | - | - | - |
| Outlander 850 XT 17-24 | **1304-1145** | - | - | - |
| Outlander 850 XT-P 24 | **1304-1145** | - | - | - |
| Outlander MAX 850 DPS 24 | **1304-1145** | - | - | - |
| Outlander MAX 850 North Ed. 21 | **1304-1145** | - | - | - |
| Outlander MAX 850 STD 19 | **1304-1145** | - | - | - |
| Outlander MAX 850 XT 19-24 | **1304-1145** | - | - | - |
| Outlander MAX 850 XT-P 24 | **1304-1145** | - | - | - |
| Outlander 1000 DPS 17-19 | **1304-1145** | - | - | - |
| Outlander 1000 X mr 24 | **1304-1145** | - | - | - |
| Outlander 1000 XT 17-24 | **1304-1145** | - | - | - |
| Outlander 1000 XT-P 24 | **1304-1145** | - | - | - |
| Outlander 1000 X xc 24 | **1304-1145** | - | - | - |

**Suite de la section KITS DE REHAUSSE page suivante.**

Tous les produits avec une référence **MAGENTA GRAS** sont nouveaux en 2026.

## KITS DE REHAUSSE (SUITE)

| MODÈLES | KIT DE REHAUSSE DE 38 MM (1,5") - RÉF. | KIT DE REHAUSSE DE 51 MM (2") - RÉF. | KIT DE REHAUSSE DE 64 MM (2,5") - RÉF. | KIT DE REHAUSSE DE 76 MM (3") - RÉF. |
|---|---|---|---|---|
| **CAN-AM - QUAD (SUITE)** | | | | |
| Outlander 1000 6x6 XT 17 | **1304-1145** | - | - | - |
| Outlander 1000 6x6 XT 24 | **1304-1145** | - | - | - |
| Outlander MAX 1000 LTD 19-24 | **1304-1145** | - | - | - |
| Outlander MAX 1000 XT 19-24 | **1304-1145** | - | - | - |
| Outlander MAX 1000 XT-P 24 | **1304-1145** | - | - | - |
| **CAN-AM - SSV** | | | | |
| Defender HD7/MAX STD/DPS 22 | - | **1304-1046** | - | - |
| Defender 800 HD8 STD/DPS/XT 4x4 16-21 | - | **1304-1046** | - | - |
| Defender MAX 800 HD8 STD/DPS/XT 4x4 16-21 | - | **1304-1046** | - | - |
| Defender/MAX HD9 STD/DPS/XT 22-23 | - | **1304-1046** | - | - |
| Defender 1000 HD10 STD/DPS/XT/XR 4x4 16-20 | - | **1304-1046** | - | - |
| Defender 1000 HD10 STD/DPS/XT/XR Cab 4x4 16-17 | - | **1304-1046** | - | - |
| Defender MAX 1000 HD10 STD/DPS/XT/XR 4x4 16-20 | - | **1304-1046** | - | - |
| Defender MAX 1000 HD10 STD/DPS/XT/XR Cab 4x4 16-17 | - | **1304-1046** | - | - |
| **CFMOTO - SSV** | | | | |
| UFORCE 600 21-25 | - | **1304-1164** | - | - |
| UFORCE 1000 XL 22 | - | **1304-1111** | - | - |
| UFORCE 1000 19-22 | - | **1304-1111** | - | - |
| UFORCE U10 PRO 25 | - | **1304-1151** | - | - |
| UFORCE U10 XL PRO 25 | - | **1304-1151** | - | - |
| **HONDA - QUAD** | | | | |
| TRX420 Rancher 2x4/4x4 (SRA) 07-13 | - | **1304-1047** | - | - |
| TRX420 Rancher Auto DCT/PS 4x4 (SRA) 14-16 | - | **1304-1048** | - | - |
| TRX420 Rancher/ES 2x4 (SRA) (modèles non AT) 14-23 | - | **1304-1048** | - | - |
| TRX420 Rancher/ES/PS 4x4 (SRA) 14-23 | - | **1304-1048** | - | - |
| TRX420 Rancher IRS Auto DCT/DCT EPS 4x4 15-23 | - | **1304-1049** | - | - |
| TRX420 Rancher 4x4 EPS/Auto DCT EPS/EPS 24 | - | **1304-1049** | - | - |
| TRX500 Foreman/PS 14-19 | - | **1304-1048** | - | - |
| TRX500 Foreman ES/PS 14-19 | - | **1304-1048** | - | - |
| TRX500 Rubicon/EPS/EPS Deluxe/ DCT EPS/DCT EPS Deluxe 4x4 15-19 | - | **1304-1049** | - | - |
| TRX520 Foreman STD/ES/PS 20-23 | - | **1304-1048** | - | - |
| TRX520 Rubicon STD/EPS/DCT/DCT EPS 20-22 | - | **1304-1049** | - | - |
| **HONDA - SSV** | | | | |
| 1000 Pioneer STD/Deluxe/EPS/LE 16-22 | - | **1304-1051**[1] | - | - |
| 1000 Pioneer STD/Deluxe/Forest Trail 23 | - | - | **1304-1112** | - |
| 1000-5 Pioneer STD/Deluxe/EPS/LE 16-22 | - | **1304-1051**[1] | - | - |
| 1000-5 Pioneer STD/Deluxe/Forest Trail 23 | - | - | **1304-1112** | - |
| 1000-6 Pioneer Deluxe Crew 23 | - | - | **1304-1112** | - |
| **JOHN DEERE** | | | | |
| Gator XUV 4x4 625i 11-12, 14-15 | - | **1304-1163** | - | - |
| Gator XUV 4x4 825i 11-12,14-15 | - | **1304-1163** | - | - |
| Gator XUV 4x4 825i (direction assistée) 12-15 | - | **1304-1163** | - | - |
| Gator XUV 4x4 855D 11-12,14-15 | - | **1304-1163** | - | - |
| Gator XUV 4x4 855D (direction assistée) 12-15 | - | **1304-1163** | - | - |
| Gator XUV 625i 13 | - | **1304-1163** | - | - |
| Gator XUV 825i 13 | - | **1304-1163** | - | - |
| Gator XUV 835 20 | - | **1304-1162** | - | - |
| Gator XUV 835E 25 | - | **1304-1162** | - | - |
| Gator XUV 835M 25 | - | **1304-1162** | - | - |
| Gator XUV 835M HVAC 25 | - | **1304-1162** | - | - |
| Gator XUV 835R Premium Cab 25 | - | **1304-1162** | - | - |
| Gator XUV 835R Signature Edition 25 | - | **1304-1162** | - | - |
| Gator XUV 855 D 13 | - | **1304-1163** | - | - |
| Gator XUV625i 16-17 | - | **1304-1163** | - | - |
| Gator XUV825E 18-20 | - | **1304-1163** | - | - |
| Gator XUV825i 16 | - | **1304-1163** | - | - |
| Gator XUV825i (direction assistée) 16-17 | - | **1304-1163** | - | - |
| Gator XUV825i SE 16 | - | **1304-1163** | - | - |
| Gator XUV825M 18-19,20 | - | **1304-1163** | - | - |
| Gator XUV835E 18-24 | - | **1304-1162** | - | - |
| Gator XUV835M 18-24 | - | **1304-1162** | - | - |
| Gator XUV835M CAB 18-23 | - | **1304-1162** | - | - |
| Gator XUV835M Honor 22-23 | - | **1304-1162** | - | - |
| Gator XUV835M HVAC 18-24 | - | **1304-1162** | - | - |
| Gator XUV835M HVAV Honor 22-23 | - | **1304-1162** | - | - |
| Gator XUV835R 18-22 | - | **1304-1162** | - | - |
| Gator XUV835R SE 22-24 | - | **1304-1162** | - | - |
| Gator XUV855D 16-17 | - | **1304-1163** | - | - |
| Gator XUV855D (direction assistée) 16-17 | - | **1304-1163** | - | - |
| Gator XUV855E 18-20 | - | **1304-1163** | - | - |
| Gator XUV855M 18-20 | - | **1304-1163** | - | - |
| **KAWASAKI - SSV** | | | | |
| MULE PRO FX 820 4x4 (tous) 16-23 | - | **1304-1053** | - | - |
| MULE PRO FXR 820 18 | - | **1304-1053** | - | - |
| MULE PRO FXT820 4x4 (tous) 15-23 | - | **1304-1053** | - | - |
| MULE PRO DX STD/EPS 16-23 | - | **1304-1053** | - | - |
| MULE PRO DXT 16-23 | - | **1304-1053** | - | - |

[1] Toutes les machines équipées de roues en acier d'origine et tous les modèles pionniers LE nécessitent des entretoises de roue.

Tous les produits avec une référence **MAGENTA GRAS** sont nouveaux en 2026.

# KITS DE REHAUSSE (SUITE)

| MODÈLES | KIT DE REHAUSSE DE 38 MM (1,5") - RÉF. | KIT DE REHAUSSE DE 51 MM (2") - RÉF. | KIT DE REHAUSSE DE 64 MM (2,5") - RÉF. | KIT DE REHAUSSE DE 76 MM (3") - RÉF. |
|---|---|---|---|---|
| **POLARIS - SSV** | | | | |
| Ranger ETX 4x4 325 15-16 | - | **1304-1054** | - | - |
| Ranger 500 (Mid-Size) 17-22 | - | **1304-1054** | - | - |
| Ranger 570 (Full-Size) 4x4 15 | - | **1304-1055**[2] | - | - |
| Ranger 570 (Full-Size) 4x4 avec corps d'amortisseur 16-23 | - | **1304-1054** | - | - |
| Ranger 570 (Mid-Size) 4x4 STD/EPS 14-23 | - | **1304-1054** | - | - |
| Ranger Crew 570 (Full-Size) 4x4 15 | - | **1304-1055**[2] | - | - |
| Ranger Crew 570 (Mid-Size) 4x4 14-23 | - | **1304-1054** | - | - |
| Ranger Crew 570-4/ EPS (Full-Size) 17-23 | - | **1304-1054** | - | - |
| Ranger Crew 570-6 (Full-Size) 17-20 | - | **1304-1054** | - | - |
| Ranger 900/EPS 17-19 | - | **1304-1055**[2] | - | - |
| Ranger Crew 900/EPS 17-19 | - | **1304-1055**[2] | - | - |
| Ranger XP 900 4x4 13-19 | - | **1304-1055**[2] | - | - |
| Ranger Crew XP 900 4x4 14-19 | - | **1304-1055**[2] | - | - |
| Ranger XP 900 High Lifter 4x4 16 | - | **1304-1055**[2] | - | - |
| Ranger 1000/Crew Diesel 17-18 | - | **1304-1055**[2] | - | - |
| Ranger 1000 (SOHC 61 ch) STD/EPS/Premium 20-23 | - | - | - | **1304-1058**[3] |
| Ranger 1000 Crew (SOHC 61 ch) STD/EPS/Premium 20-21 | - | - | - | **1304-1058**[3] |
| Ranger Crew XP 1000 20th Anniversary 19 | - | - | - | **1304-1058**[3] |
| Ranger Crew XP 1000 Back Country 19 | - | - | - | **1304-1058**[3] |
| Ranger Crew XP 1000 High Lifter 19-20 | - | - | - | **1304-1058**[3] |
| Ranger Crew XP 1000 High Lifter Edition 21-22 | - | - | - | **1304-1110** |
| Ranger Crew XP 1000 NorthStar 19-23 | - | - | - | **1304-1058**[3] |
| Ranger Crew XP 1000 NorthStar Trail Boss 21-23 | - | - | - | **1304-1110** |
| Ranger Crew XP 1000 NorthStar Ultimate 21-23 | - | - | - | **1304-1110** |
| Ranger Crew XP 1000 Premium 19-23 | - | - | - | **1304-1058**[3] |
| Ranger Crew XP 1000 STD/EPS 17-18 | - | **1304-1055**[2] | - | - |
| Ranger Crew XP 1000 Texas 20 | - | - | - | **1304-1058**[3] |
| Ranger Crew XP 1000 Texas 21-22 | - | - | - | **1304-1110** |
| Ranger Crew XP 1000 Trail Boss 21-22 | - | - | - | **1304-1110** |
| Ranger XP 1000 18-19 | - | - | - | **1304-1058**[3] |
| Ranger XP 1000 20th Anniversary 19 | - | - | - | **1304-1058**[3] |
| Ranger XP 1000 Back Country 19 | - | - | - | **1304-1058**[3] |
| Ranger XP 1000 Crew 19 | - | - | - | **1304-1058**[3] |
| Ranger XP 1000 High Lifter 19-20 | - | - | - | **1304-1058**[3] |
| Ranger XP 1000 High Lifter Edition 21-22 | - | - | - | **1304-1110** |
| Ranger XP 1000 NorthStar 18-23 | - | - | - | **1304-1058**[3] |
| Ranger XP 1000 NorthStar Trail Boss 21-23 | - | - | - | **1304-1110** |
| Ranger XP 1000 NorthStar Ultimate 21-23 | - | - | - | **1304-1110** |
| Ranger XP 1000 Premium 19-23 | - | - | - | **1304-1058**[3] |
| Ranger XP 1000 STD/EPS 17 | - | **1304-1055**[2] | - | - |
| Ranger XP 1000 Texas 20 | - | - | - | **1304-1058**[3] |
| Ranger XP 1000 Texas 21 | - | - | - | **1304-1110** |
| Ranger XP 1000 Trail Boss 21-22 | - | - | - | **1304-1110** |
| Ranger/Crew Diesel 17-18 | - | **1304-1055**[2] | - | - |
| Ranger XD 1500 Crew NorthStar Premium 24-25 | - | **1304-1165** | - | - |
| Ranger XD 1500 Crew NorthStar Ultimate 24-25 | - | **1304-1165** | - | - |
| Ranger XD 1500 Crew Premium 24 | - | **1304-1165** | - | - |
| Ranger XD 1500 NorthStar Premium 24-25 | - | **1304-1165** | - | - |
| Ranger XD 1500 NorthStar Ultimate 24-25 | - | **1304-1165** | - | - |
| Ranger XD 1500 Premium 24-25 | - | **1304-1165** | - | - |
| Xpedition ADV 5 NorthStar 24-25 | - | - | - | **1304-1161** |
| Xpedition ADV 5 Premium 24 | - | - | - | **1304-1161** |
| Xpedition ADV 5 Ultimate 24-25 | - | - | - | **1304-1161** |
| Xpedition ADV NorthStar 24-25 | - | - | - | **1304-1161** |
| Xpedition ADV Premium 24 | - | - | - | **1304-1161** |
| Xpedition ADV Ultimate 24-25 | - | - | - | **1304-1161** |
| Xpedition XP 5 NorthStar 24-25 | - | - | - | **1304-1161** |
| Xpedition XP 5 Premium 24 | - | - | - | **1304-1161** |
| Xpedition XP 5 Ultimate 24-25 | - | - | - | **1304-1161** |
| Xpedition XP NorthStar 24-25 | - | - | - | **1304-1161** |
| Xpedition XP Premium 24 | - | - | - | **1304-1161** |
| Xpedition XP Ultimate 24-25 | - | - | - | **1304-1161** |
| **SEGWAY - SSV** | | | | |
| Fugleman UT10 22-25 | - | **1304-1164** | - | - |
| Fugleman UT10 S 24 | - | **1304-1164** | - | - |
| Fugleman UT10 P 24 | - | **1304-1164** | - | - |
| **YAMAHA - QUAD** | | | | |
| YFM70K Kodiak 700 4x4 STD/EPS/SE 16-22 | - | **1304-1057** | - | - |
| **YAMAHA - SSV** | | | | |
| YXM Viking 700/EPS 4x4 STD/SE/Ranch 14-23 | - | **1304-1056** | - | - |
| YXC Viking VI 700/VI EPS 4x4 STD/SE/Ranch 15-23 | - | **1304-1056** | - | - |

[2] Entretoises de roue avant et arrière de 38 mm (1,5") requises si des jantes en acier d'origine sont utilisées avec ce kit de rehausse.

[3] Des entretoises de roue de 38 mm (1,5") requises à l'arrière en cas d'utilisation de roues d'usine 12".

Tous les produits avec une référence **MAGENTA GRAS** sont nouveaux en 2026.



HIGHLIFTER

## KIT DE REHAUSSE

- Rehausse de 25 mm à 51 mm (1" à 2") avec kits grande roue
- Le jeu supplémentaire améliore les performances dans la boue, la neige et sur les terrains difficiles
- Boostez votre quad/SSV en présence de souches ou de cailloux
- L'augmentation du jeu réduit le frottement des pneus/du garde-boue
- Kits à visser ; instructions incluses
- Les kits de rehausse pour quad sont uniquement compatibles avec les modèles 4x4, sauf indication contraire

| MODÈLES | RÉF. |
|---|---|
| **BOMBARDIER/CAN-AM** | |
| 500 Outlander STD/DPS/XT 13-14 | **1304-0490** |
| 500 Outlander XT 15 | **1304-0490** |
| 500/800/1000 Renegade 13-14 | **1304-0490** |
| 500 Outlander/Outlander MAX (tous) 24 | **1304-1148** |
| 650/800 Outlander STD/DPS/XT 13-16 | **1304-0490** |
| 800/1000 Outlander STD XT 12 | **1304-0490** |
| 800R/DPS/XT Defender 16 | **1304-0853**[1] |
| 700 Outlander/Outlander MAX (tous) 24 | **1304-1148** |
| 850 Outlander/Outlander MAX (tous) 24 | **1304-1148** |
| 1000/DPS/XT/Cabin Defender 16 | **1304-0853**[1] |
| 1000 Renegade 12 | **1304-0490** |
| 1000 Outlander STD/DPS/XT/LTD 13-14 | **1304-0490** |
| 1000 Outlander DPS/XT 13-16 | **1304-0490** |
| 1000 Outlander/Outlander MAX (tous) 24-26 | **1304-1148** |
| Outlander PRO HD5/HD7 (tous) 24 | **1304-1148** |
| **CF MOTO** | |
| UFORCE 600 21-25 | **1304-1150** |
| UFORCE 1000 19-22, 1000 XL 22-23 | **1304-1095** |
| UFORCE U10 Pro/XL Pro 25 | **1304-1152** |
| **KAWASAKI** | |
| KVF650i Brute Force 06-13 (non compatible avec les modèles 650BF SRA) | **1304-0469** |
| KVF750i Brute Force/EPS 05-20 | **1304-0469** |
| **POLARIS** | |
| Sportsman 450 H.O. 17-20 | **1304-0930** |
| Sportsman 450 H.O. EPS 17-20 | **1304-0930** |
| Sportsman 450 H.O. Utility 18, 21-23 | **1304-0930** |
| 570 Sportsman 17-20 | **1304-0930**[3] |

| MODÈLES | RÉF. |
|---|---|
| **POLARIS (SUITE)** | |
| 570 Sportsman EPS 17-20 | **1304-0930**[3] |
| 570 Sportsman Premium/Premium Touring/SP/SP Touring 15-20 | **1304-0930** |
| 570 Sportsman SP 17-18 | **1304-0930**[3] |
| Sportsman 570 Touring 17-20 | **1304-0930**[3] |
| Sportsman 570 Touring EPS 17-22 | **1304-0930**[3] |
| Sportsman 570 Touring SP EPS 17-18 | **1304-0930**[3] |
| Sportsman 570 X2 EPS 18-20 | **1304-0930**[3] |
| Sportsman 570 Utility | **1304-0930**[3] |
| 1000 Ranger/Crew/Crew EPS/Crew Premium/Crew Back Country 20 | **1304-0974** |
| 1000 Ranger Premium 20 | **1304-0974** |
| 1000 Ranger EPS 20-23 | **1304-0974** |
| 1000 Ranger XP (tous) 19-23 | **1304-0974** |
| **SEGWAY** | |
| Fugleman UT 10 X 22 | **1304-1150** |
| **SUZUKI** | |
| 500i KingQuad 11-13 | **1304-0540** |
| 750i KingQuad 11-14 | **1304-0540**[1] |
| **YAMAHA** | |
| YFM550 Grizzly 14 | **1304-0603** |
| YFM700 Grizzly 14-15 | **1304-0603** |
| YFM700 Grizzly (tous) 16-23 | **1304-0767**[2] |
| YFM700 Kodiak EPS/SE 15-17 | **1304-0768**[2] |

[1] Des entretoises de 25,4 mm (1") sont requises à l'arrière en cas d'utilisation de roues d'usine.

[2] Nouvelle série Signature.

[3] Les modèles Struts reçoivent une rehausse de 38 mm (1,5"). Les modèles à double triangle de suspension avec amortisseurs reçoivent une rehausse de 50,8 mm (2").




MOOSE OFFROAD

## AMORTISSEURS À GAZ RENFORCÉS

- Mettez à niveau les amortisseurs à huile par des amortisseurs à gaz renforcés
- La conception robuste est livrée de série avec des ressorts plus rigides de 10 %
- Réglage de la précontrainte ajustable
- Prêts à être montés immédiatement
- Les amortisseurs et les struts comprennent les ressorts, les coupelles et les bumpers (le cas échéant)

| MODÈLES | AVANT - RÉF. | ARRIÈRE - RÉF. |
|---|---|---|
| **ARCTIC CAT QUAD** | | |
| 400 TRV 09-14 | **1310-2119** | **1310-2151** |
| 400 auto/manuel 4x4 FIS 07-08 | **1310-2119** | **1310-2284** |
| 450 10-12 | **1310-2119** | **1310-2151** |
| 450 EFI 10-11 | **1310-2119** | **1310-2151** |
| 450 H1/TRV/GT 10-13 | **1310-2119** | **1310-2151** |

| MODÈLES | AVANT - RÉF. | ARRIÈRE - RÉF. |
|---|---|---|
| **ARCTIC CAT QUAD (SUITE)** | | |
| 500 auto/manuel 4x4 FIS 07-09 | **1310-2119** | **1310-2284** |
| 500/XT 13-17 | **1310-2119** | **1310-2151** |
| 500 H1 09-11, 13-16 | **1310-2119** | **1310-2151** |
| 500 TRV/EFT 09-16 | **1310-2119** | **1310-2151** |
| TRV 500 13-15 | **1310-2119** | **1310-2151** |

Tous les produits avec une référence **MAGENTA GRAS** sont nouveaux en 2026.

# AMORTISSEURS À GAZ RENFORCÉS (SUITE)

| MODÈLES | AVANT - RÉF. | ARRIÈRE - RÉF. |
|---|---|---|
| **ARCTIC CAT QUAD (SUITE)** | | |
| Alterra TRV 500 17 | 1310-2119 | 1310-2151 |
| 550S/TRV 10-11 | 1310-2119 | 1310-2151 |
| 550 TRV 09-10 | 1310-2119 | 1310-2151 |
| 550 TRV Cruiser 12 | 1310-2119 | 1310-2151 |
| Alterra TRV 550 17 | 1310-2119 | 1310-2151 |
| 550 XT/LTD/GT 09-15 | 1310-2119 | 1310-2151 |
| 650 H1 Auto 4x4 FIS/Mud Pro 07-10 | 1310-2119 | 1310-2284 |
| 650 10-12 | 1310-2119 | 1310-2151 |
| 650 H1 11 | 1310-2119 | 1310-2151 |
| 650 TRV/TBX 09 | 1310-2119 | 1310-2151 |
| 700 EFI AUTO 4x4 FIS 07-08 | 1310-2119 | 1310-2284 |
| 700 13-14 | 1310-2119 | 1310-2151 |
| 700 H1 08-11 | 1310-2119 | 1310-2151 |
| 700 TBX/XT/LTD 08-17 | 1310-2119 | 1310-2151 |
| 700S/TRV 10-11 | 1310-2119 | 1310-2151 |
| 700 TRV Cruiser 09-10 | 1310-2119 | 1310-2151 |
| 700 Mud Pro 12-17 | 1310-2119 | 1310-2284 |
| 700 Alterra TRV XT 17 | 1310-2119 | 1310-2151 |
| 700 Alterra Mud Pro 18-19 | 1310-2119 | 1310-2284 |
| 700 Alterra TRV Mud Pro 18 | 1310-2119 | 1310-2284 |
| 700 VLX/TBX/TRV 17-19 | 1310-2119 | 1310-2151 |
| 700 TRV/GT/LTD 11-12 | 1310-2119 | 1310-2151 |
| 1000 Thundercat 08-10 | 1310-2119 | 1310-2151 |
| 1000 TRV Cruiser 09 | 1310-2119 | 1310-2151 |
| 1000S/ TRV/GT/Cruiser 10-12 | 1310-2119 | 1310-2151 |
| 1000 XT/TRV 10-16 | 1310-2119 | 1310-2151 |
| 1000 Mud Pro 12-17 | 1310-2119 | 1310-2284 |
| **ARCTIC CAT SSV** | | |
| Prowler 550 09 | 1310-2347 | 1310-2348 |
| Prowler 550 XT 10-14 | 1310-2347 | 1310-2348 |
| Prowler 650 H1 07 | 1310-2347 | 1310-2348 |
| Prowler 650 XT 06-09 | 1310-2347 | 1310-2348 |
| Prowler 700 HDX 11 | 1310-2347 | 1310-2348 |
| Prowler 700 S/XTX 08-14 | 1310-2347 | 1310-2348 |
| Prowler 700 XT 09 | 1310-2347 | 1310-2348 |
| **CAN-AM QUAD** | | |
| Outlander 330 STD 03-05 | - | 1310-2146 |
| Outlander 400 STD/XT 04-15 | - | 1310-2146 |
| Outlander 450 6X6 19-20 | 1310-2127 | 1310-2160 |
| Outlander 450 STD/DPS/T3 16-22 | 1310-2127 | 1310-2160 |
| Outlander L 450 15-16 | 1310-2127 | 1310-2160 |
| Outlander L MAX 450 15-16 | 1310-2127 | 1310-2160 |
| Outlander MAX 450 (tous sauf X mr) 15-23 | 1310-2127 | 1310-2160 |
| Outlander MAX 450 X mr 17-18 | - | 1310-2160 |
| Outlander 500 STD/XT 08-09 | - | 1310-2323 |
| Outlander 500 STD/XT 10-12 | - | 1310-2310 |
| Outlander L 500 15 | 1310-2127 | 1310-2160 |
| Outlander L 500 MAX 15 | 1310-2127 | 1310-2160 |
| Outlander MAX 500 STD/XT 08-09 | - | 1310-2323 |
| Outlander MAX 500 STD/XT 10-12 | 1310-2309 | 1310-2310 |
| Renegade 500 EFI 13-15 | 1310-2127 | 1310-2160 |
| Outlander MAX 570 PRO/Hunter 17 | 1310-2127 | 1310-2160 |
| Outlander MAX 570 STD/DPS/XT 16-22 | 1310-2127 | 1310-2160 |
| Outlander MAX 570 X mr 17 | - | 1310-2160 |
| Outlander 570 STD/XT/DPS 16-22 | 1310-2127 | 1310-2160 |
| Outlander L MAX 570 16 | - | 1310-2160 |
| Outlander L 570 PRO/Hunter 16 | 1310-2127 | 1310-2160 |
| Outlander L 570 STD/DPS/LE 16 | 1310-2127 | 1310-2160 |
| Outlander L 570 X mr 16 | - | 1310-2160 |
| Renegade 570 16-18 | 1310-2127 | 1310-2160 |
| Outlander 650 6x6 T3 19 | 1310-2127 | 1310-2160 |
| Outlander 650 EFI 13-18 | 1310-2127 | 1310-2160 |
| Outlander 650 STD/XT 06-09 | 1310-2309 | - |
| Outlander 650 STD/XT 08-09 | - | 1310-2323 |
| Outlander 650 STD/XT 10-12 | 1310-2309 | 1310-2310 |
| Outlander MAX 650 STD/XT 06-09 | 1310-2309 | - |
| Outlander MAX 650 STD/XT 08-09 | - | 1310-2323 |
| Outlander MAX 650 STD/XT 10-12 | 1310-2309 | 1310-2310 |
| Outlander MAX 650 XT-P 12 | 1310-2309 | 1310-2310 |
| Outlander 800 STD/XT 08-09 | - | 1310-2323 |
| Outlander 800/800R/STD/XT 06-09 | 1310-2309 | - |
| Outlander 800R EFI 12-15 | 1310-2127 | 1310-2160 |
| Outlander 800R STD/XT 10-11 | 1310-2309 | 1310-2310 |
| Outlander MAX 800 STD/XT/LTD 08 | - | 1310-2323 |
| Outlander MAX 800/800R/STD/ XT/LTD 06-09 | 1310-2309 | - |
| Outlander MAX 800/800R/STD/ XT/LTD 10-12 | 1310-2309 | 1310-2310 |

| MODÈLES | AVANT - RÉF. | ARRIÈRE - RÉF. |
|---|---|---|
| **CAN-AM QUAD (SUITE)** | | |
| Outlander MAX 800R EFI/LTD/XT 09 | - | 1310-2323 |
| Outlander MAX 800R XT-P 12 | 1310-2309 | 1310-2310 |
| Renegade 800R EFI 15 | 1310-2127 | 1310-2160 |
| Outlander 850 17-18 | 1310-2127 | 1310-2160 |
| Renegade 850 16-17 | 1310-2127 | 1310-2160 |
| Outlander 1000 EFI 12-18 | 1310-2127 | 1310-2160 |
| Renegade 1000R 16-17 | 1310-2127 | 1310-2160 |
| **CAN-AM SSV** | | |
| Defender HD5 17-20 | 1310-2280 | 1310-2322 |
| Defender HD8 STD/BASE/ XT/DPS/PRO 16-19 | 1310-2280 | 1310-2285 |
| Defender HD8 MAX 17-21 | 1310-2281 | 1310-2285 |
| Defender HD10 BASE/DPS/ XT/PRO/HUNT 17-19 | 1310-2280 | 1310-2285 |
| Defender HD10 MAX 17-19 | 1310-2281 | 1310-2285 |
| Traxter HD5 17-19 | 1310-2280 | 1310-2322 |
| Traxter HD8 T1B/STD/BASE/ DPS/XT/PRO 16-19 | 1310-2281 | 1310-2285 |
| Traxter HD8 MAX 17-20 | 1310-2281 | 1310-2285 |
| Traxter HD10 T1B/BASE/DPS/XT/PRO 17-19 | 1310-2280 | 1310-2285 |
| Traxter HD10 T1B/BASE/DPS/XT/PRO 20 | 1310-2280 | 1310-2321 |
| Traxter HD10 MAX 17-19 | 1310-2281 | 1310-2285 |
| Traxter HD10 MAX 20 | 1310-2281 | 1310-2321 |
| **CFMOTO** | | |
| CFORCE 400 (CF400AU) 16-22 | 1310-2343 | 1310-2345 |
| CFORCE 500 (CF500-2/A) 08-09 | 1310-2283 | 1310-2287 |
| CFORCE 500 H.O. (CF500AU-6L) 15-18 | 1310-2283 | 1310-2287 |
| CFORCE 500 S (CF500AU-7S) 17-22 | 1310-2343 | 1310-2345 |
| CFORCE 500 SWB 07-08, 13-16 | 1310-2283 | 1310-2287 |
| CFORCE 500 SWB 13-16 | 1310-2283 | 1310-2287 |
| CFORCE 500-A LWB 07-08 | 1310-2283 | 1310-2287 |
| CFORCE 500 X5 LWB/SWB 10-12 | 1310-2283 | 1310-2287 |
| CFORCE 600 (CF600AU-3S) 20-23 | 1310-2351 | 1310-2352 |
| CFORCE 600 Touring (CF600AU-3L) 20-23 | 1310-2351 | 1310-2352 |
| CFORCE 600 (CF600AU-L) 19-21 | 1310-2283 | 1310-2287 |
| UFORCE 500 (CF500UU) 16-19 | 1310-2282 | 1310-2286 |
| UFORCE 800 (CF800-3) 14-22 | 1310-2282 | 1310-2286 |
| UFORCE 800 (UF800EX) 15-16 | 1310-2282 | - |
| UFORCE 1000 21-23 | 1310-2353 | 1310-2354 |
| **GOES** | | |
| Iron Short 17-20 | 1310-2106 | 1310-2136 |
| Iron Max 17-20 | 1310-2106 | 1310-2136 |
| Cobalt Short 17-20 | 1310-2106 | 1310-2136 |
| Cobalt Max 17-20 | 1310-2106 | 1310-2136 |
| **HONDA QUAD** | | |
| TRX300FW FourTrax 4x4 93-97 | 1310-2090 | 1310-2098 |
| TRX300FW FourTrax 4x4 98-00 | 1310-2091 | 1310-2089 |
| TRX350TM/FE/TE/FM S/ES Rancher 00-03 | 1310-2089 | 1310-2096 |
| TRX350TM/FE/TE/FM Rancher S/ ES 4x4 04-06 | 1310-2089 | 1310-2097 |
| TRX400FW Foreman 95-03 | 1310-2088 | 1310-2095 |
| TRX400FA Rancher 04-07 | 1310-2539 | 1310-2544 |
| TRX400FGA Rancher 04-07 | 1310-2539 | 1310-2544 |
| TRX420FE/FM Rancher 07-09 | 1310-2094 | 1310-2101 |
| TRX420FPE/FPM Rancher 09 | - | 1310-2101 |
| TRX420TE/TM Rancher 07-13 | 1310-2094 | 1310-2101 |
| TRX420FA/FPA Rancher (non FA1/2) 09-14 | 1310-2122 | 1310-2155 |
| TRX420FA1/FE1/FM1/TE1 Rancher 14-23 | 1310-2130 | 1310-2166 |
| TRX420FA5/FA6 Rancher 15-19 | 1310-2130 | 1310-2166 |
| TRX450E/ES Foreman 98-04 | 1310-2092 | 1310-2099 |
| TRX500FA/TRX500FGA Rubicon 01-14 | 1310-2120 | 1310-2152 |
| TRX500FA/FM Rubicon/ Foreman (tous) 15-19 | 1310-2130 | 1310-2163 |
| TRX500FA7/FM7 Rubicon/Foreman 17-19 | 1310-2130 | 1310-2163 |
| TRX500FA6/FM6 Rubicon/Foreman 15-19 | 1310-2130 | 1310-2163 |
| TRX500FE/FM Foreman (tous) 14-19 | 1310-2130 | 1310-2166 |
| TRX500FE2/FM2 Foreman 14-19 | 1310-2130 | 1310-2166 |
| TRX520FE2 Foreman 20-23 | 1310-2130 | 1310-2166 |
| TRX520FM1/FM2 Foreman 20-23 | 1310-2130 | 1310-2166 |
| TRX650 Rincon 03-05 | 1310-2093 | 1310-2100 |
| TRX680 Rincon 06-14 | 1310-2093 | 1310-2100 |
| TRX680 Rincon 15-23 | 1310-2328 | 1310-2329 |
| **HONDA SSV** | | |
| Pioneer 500 17-21 | 1310-2131 | 1310-2164 |
| Pioneer 700 15-22 | - | 1310-2159 |
| Pioneer 1000 16-21 | 1310-2132 | 1310-2132 |
| **KAWASAKI QUAD** | | |
| KLF220 Bayou 88-02 | 1310-2114 | 1310-2144 |

**Suite de la section AMORTISSEURS À GAZ RENFORCÉS page suivante.**

Tous les produits avec une référence **MAGENTA GRAS** sont nouveaux en 2026.

## AMORTISSEURS À GAZ RENFORCÉS (SUITE)

| MODÈLES | AVANT - RÉF. | ARRIÈRE - RÉF. |
|---|---|---|
| **KAWASAKI QUAD (SUITE)** | | |
| KLF250 Bayou 88-02 | **1310-2114** | **1310-2144** |
| KVF300 Prairie 300 4x4 99-02 | - | **1310-2145** |
| KVF300 Brute Force 300 12-18, 20-25 | **1310-2540** | **1310-2545** |
| KVF360 Prairie 360 4x4 03-12 | - | **1310-2145** |
| KVF400 Prairie 400 4x4 99-02 | - | **1310-2145** |
| KVF650i Brute Force 4x4 (non compatible) 06-13 | **1310-2109** | **1310-2139** |
| KVF750i Brute Force 750 4x4 05-21 | **1310-2109** | **1310-2139** |
| KVF750i Brute Force 750 4x4 EPS 12-23 | **1310-2109** | **1310-2139** |
| **KAWASAKI SSV** | | |
| MULE 2500 (KAF620) 94-00 | **1310-2129** | **1310-2161** |
| MULE 2510 4x4 (KAF620) 94-00 | **1310-2129** | **1310-2161** |
| MULE 2520 Turf (KAF620) 95-00 | **1310-2129** | **1310-2161** |
| MULE 3000 (KAF620) 01-08 | **1310-2129** | **1310-2161** |
| MULE 3010 4x4 93 | **1310-2129** | **1310-2161** |
| MULE 3010 4x4 (KAF620) 01-08 | **1310-2129** | **1310-2161** |
| MULE 3010 TRANS 4x4 (KAF620) 05-06 | **1310-2129** | **1310-2161** |
| MULE 3020 (KAF620) 93 | **1310-2129** | **1310-2161** |
| MULE 3020 (KAF620) 01-02 | **1310-2129** | **1310-2161** |
| MULE 4000 (KAF620) 09-23 | **1310-2129** | **1310-2161** |
| MULE 4010 4x4 (KAF620) 09-23 | **1310-2129** | **1310-2161** |
| MULE 4010 4x4 SE (KAF620) 16-18 | **1310-2129** | **1310-2161** |
| MULE 3010 Diesel 4x4 (KAF950) 03-07 | **1310-2129** | - |
| MULE 4010 Diesel 4x4 (KAF950) 09-13 | **1310-2129** | - |
| **POLARIS QUAD** | | |
| 250 2x4/4x4 93 | **1310-2102**[2] | - |
| 250 6x6 93 | **1310-2102**[2] | - |
| Big Boss 250 4x6 89-92 | **1310-2102**[2] | - |
| Big Boss 250 6x6 91-92 | **1310-2102**[2] | - |
| Cyclone 250 88-89 | **1310-2102**[2] | - |
| Trailblazer 250 90-95 | **1310-2102**[2] | - |
| Trailblazer 250 96-02 | **1310-2133**[3] | - |
| Trailblazer 250 03 | **1310-2115**[1] | - |
| Trailblazer 250 05-06 | **1310-2115**[1] | **1310-2307** |
| Trail Boss 250 88-95 | **1310-2102**[2] | - |
| Xplorer 250 00-01 | **1310-2133**[3] | - |
| Xplorer 250 02 | **1310-2115**[1] | - |
| 300 2x4/4x4 94-95 | **1310-2102**[2] | - |
| 300 6x6 94 | **1310-2102**[2] | - |
| Xplorer300 96-99 | **1310-2102**[2] | - |
| XPRESS 300 96-99 | **1310-2102**[2] | - |
| Magnum 325 (tous) 00-02 | **1310-2102**[2] | - |
| Hawkeye 325 2x4 15 | **1310-2115**[1] | **1310-2147** |
| Trail Boss 325 00-02 | **1310-2133**[3] | - |
| Xpedition 325 00-02 | **1310-2133**[3] | - |
| ATP 330 04-05 | **1310-2133**[3] | - |
| Magnum 330 (tous) 03-06 | **1310-2133**[3] | - |
| Trail Boss 330 03-09 | **1310-2133**[3] | - |
| Trail Boss 330 10-13 | **1310-2115**[1] | **1310-2307** |
| Trailblazer 330 08-13 | **1310-2115**[1] | **1310-2307** |
| Sportsman 335 99-00 | **1310-2133**[3] | - |
| Sportsman Worker 335 99 | **1310-2133**[3] | **1310-2103** |
| Worker 335 99 | **1310-2133**[3] | **1310-2103** |
| 350L 2x4/4x4 93 | **1310-2102**[2] | - |
| 350L 6x6 93 | **1310-2102**[2] | - |
| Sportsman 350 4x4 93 | **1310-2102**[2] | - |
| Trail Boss 350L (tous) 90-92 | **1310-2102**[2] | - |
| 400L 2x4/4x4 94-95 | **1310-2102**[2] | - |
| 400L 6x6 95-96 | **1310-2102**[2] | - |
| Big Boss 6x6 400L 95-97 | **1310-2133**[3] | - |
| Hawkeye 400 H.O. 2x4 11-14 | **1310-2115**[1] | **1310-2147** |
| Sport 400L 94-95 | **1310-2102**[2] | - |
| Sport 400L 96-98 | **1310-2133**[3] | - |
| Sport 400 99 | **1310-2133**[3] | - |
| Sportsman 400 4x4 94 | **1310-2102**[2] | - |
| Sportsman 400 4x4 95-96 | **1310-2133**[3] | - |
| Sportsman 400 01-04 | **1310-2133**[3] | **1310-2103** |
| Scrambler 400L 4x4 97 | **1310-2133**[3] | - |
| Sportsman 400L 97 | **1310-2133**[3] | - |
| Scrambler 400 4x4 95-96 | **1310-2133**[3] | - |
| Scrambler 400 (tous) 99-02 | **1310-2115**[1] | - |

| MODÈLES | AVANT - RÉF. | ARRIÈRE - RÉF. |
|---|---|---|
| **POLARIS QUAD (SUITE)** | | |
| Sportsman 400 05 | **1310-2115**[1] | **1310-2147**[5] |
| | **1310-2115**[1] | **1310-2103** |
| Trailblazer 400 03 | **1310-2115**[1] | - |
| Sportsman 400 H.O. 4x4 11-14 | **1310-2115**[1] | **1310-2147** |
| Xplorer 400 95 99-02 | **1310-2133**[3] | - |
| Xplorer 400L 96-98 | **1310-2133**[3] | - |
| Xpress 400 96-97 | **1310-2133**[3] | - |
| Magnum 425 (tous) 95-98 | **1310-2133**[3] | - |
| Xpedition 425 00-02 | **1310-2133**[3] | - |
| Sportsman 450 06 | **1310-2115**[1] | **1310-2103** |
| | **1310-2115**[1] | **1310-2147** |
| Sportsman 450 07 | **1310-2115**[1] | **1310-2147** |
| Sportsman 450 (tous) 07, 16-22 | **1310-2115**[1] | **1310-2147** |
| Diesel 455 99-01 | **1310-2133**[3] | **1310-2103** |
| ATP 500 04-05 | **1310-2133**[3] | - |
| QUAD Pro 500 PPS 02 | **1310-2133**[3] | - |
| Big Boss 500 6x6 98-99 | **1310-2133**[3] | - |
| Magnum 500 99-03 | **1310-2133**[3] | - |
| Magnum 6x6 96-97 | **1310-2133**[3] | - |
| PTV 4x4/6x6 SERIES 10 | **1310-2133**[3] | - |
| Scrambler 500 97-98 | **1310-2133**[3] | - |
| Scrambler 500 99-04 | **1310-2115**[1] | - |
| Scrambler 500 05-12 | **1310-2115**[1] | **1310-2307** |
| Sportsman 500 96-00/04 | **1310-2133**[3] | **1310-2103** |
| Sportsman Worker 500 99-01 | **1310-2133**[3] | **1310-2103** |
| Worker 500 99 | **1310-2133**[3] | **1310-2103** |
| Sportsman 500 6x6 00-08 | **1310-2133**[3] | - |
| Sportsman 500 DUSE 01 | **1310-2133**[3] | **1310-2103** |
| Sportsman 500 RSE 99-01 | **1310-2133**[3] | **1310-2103** |
| Sportsman 500 H.O. 01-03 | **1310-2133**[3] | **1310-2103** |
| Sportsman 500 EFI 06-09 | **1310-2115**[1] | **1310-2147** |
| Sportsman 500 EFI Tractor 09-10 | **1310-2115**[1] | **1310-2147** |
| Sportsman Forest 500 11-13 | **1310-2115**[1] | **1310-2147** |
| Sportsman Forest Tractor 500/EFI 11-14 | **1310-2115**[1] | **1310-2147** |
| Sportsman 500 HD 13 | **1310-2115**[1] | **1310-2147** |
| Sportsman 500 H.O. 05 | **1310-2115**[1] | **1310-2147**[5] |
| | **1310-2115**[1] | **1310-2103**[7] |
| Sportsman 500 H.O. 06 | **1310-2115**[1] | **1310-2103**[8] |
| | **1310-2115**[1] | **1310-2147**[6] |
| Sportsman 500 H.O. 07-13 | **1310-2115**[1] | **1310-2147** |
| Sportsman 500 H.O. Military Tacom 09 | **1310-2115**[1] | **1310-2147** |
| Sportsman Touring 500 EFI/H.O. 08-13 | **1310-2115**[1] | **1310-2142** |
| Sportsman X2 500 EFI 06-07 | **1310-2115**[1] | - |
| Sportsman X2 500 EFI 08-09 | **1310-2115**[1] | **1310-2142** |
| Xplorer 500 97 | **1310-2133**[3] | **1310-2103** |
| Sportsman 550 11-13 | **1310-2116** | **1310-2148** |
| Sportsman 550 EPS 10- 14 | **1310-2116** | **1310-2148** |
| Sportsman Forest 550 11-14 | **1310-2116** | **1310-2148** |
| Sportsman Touring EPS 550 10-14 | **1310-2116** | **1310-2148** |
| Sportsman X2 550/550 EPS 11-14 | **1310-2116** | **1310-2148** |
| Sportsman XP 550 09-10 | **1310-2116** | **1310-2148** |
| Sportsman XP 550 EPS 14 | **1310-2116** | **1310-2148** |
| Sportsman XP 550 HD/EPS HD 13-14 | **1310-2116** | **1310-2148** |
| Sportsman XP EPS 550 09 | **1310-2116** | **1310-2148** |
| Sportsman 570 (tous sauf SP/6x6) 14-23 | **1310-2115**[1] | **1310-2147** |
| Sportsman 570 6x6 17-23 | **1310-2115**[1] | - |
| Sportsman 600 03-04 | **1310-2133**[3] | **1310-2103** |
| Sportsman 600 05 | **1310-2115**[1] | **1310-2147**[5] |
| | **1310-2115**[1] | **1310-2103**[7] |
| Sportsman 700 EFI 02-05 | **1310-2133**[3] | **1310-2103** |
| Sportsman 700 05 | **1310-2115**[1] | **1310-2147**[5] |
| | **1310-2115**[1] | **1310-2103**[7] |
| Sportsman 700 06 | **1310-2115**[1] | **1310-2103**[8] |
| | **1310-2115**[1] | **1310-2147**[6] |
| Sportsman 700 07 | **1310-2115**[1] | **1310-2147** |
| Sportsman X2 700 EFI 08 | **1310-2115**[1] | **1310-2142** |
| Sportsman MV 7 05 | **1310-2115**[1] | - |
| Sportsman 800 EFI 05 | **1310-2115**[1] | **1310-2103** |
| Sportsman 800 EFI 06 | **1310-2133**[3] | **1310-2103** |
| Sportsman 800 EFI 07-14 | **1310-2115**[1] | **1310-2147** |
| Sportsman 800 EFI H.O. 08-09 | **1310-2115**[1] | **1310-2147** |

[1] La pièce 1310-2115 a un débattement de 8,2" et remplace la pièce d'origine 7041762.
[2] La pièce 1310-2102 a un tube de 38 mm (1,5") de diamètre et remplace les pièces d'origine 7041451, 7041304, 7041211 et 7041449.
[3] La pièce 1310-2133 a un tube de 42 mm (1 625") de diamètre et un débattement de 170,2 mm (6,7") et remplace les pièces d'origine 7041761, 7041374, 7041755 et 2201460.
[5] Pour modèles 05 fabriqués le ou avant le 09/06/04.
[6] Pour modèles 06 fabriqués après le 09/06/04.
[7] Pour modèles 05 fabriqués après le 09/06/04.
[8] Pour modèles 06 fabriqués le ou avant le 29/07/05.

Tous les produits avec une référence **MAGENTA GRAS** sont nouveaux en 2026.

# AMORTISSEURS À GAZ RENFORCÉS (SUITE)

| MODÈLES | AVANT - RÉF. | ARRIÈRE - RÉF. |
|---|---|---|
| **POLARIS QUAD (SUITE)** | | |
| Sportsman 800 EFI H.O. Military 08 | **1310-2115**[1] | **1310-2147** |
| Sportsman 800 EFI Forest 12-14 | **1310-2115**[1] | **1310-2147** |
| Sportsman 800 EFI Tacom 13-16 | **1310-2115**[1] | **1310-2147** |
| Sportsman 800 6x6 (tous) 09-15 | **1310-2115**[1] | **-** |
| Sportsman Touring 800 EFI 08-09 | **1310-2115**[1] | **1310-2142** |
| Sportsman X2 800 EFI 07 | **1310-2115**[1] | **-** |
| Sportsman X2 800 EFI 08-09 | **1310-2115**[1] | **1310-2142** |
| 850 Forest 15 | **1310-2116** | **1310-2148** |
| Scrambler 850 H.O./EPS H.O./MD 13-16 | **1310-2116** | **1310-2148** |
| Scrambler 850 48/SP 48 19-22 | **1310-2116** | **1310-2148** |
| Sportsman 850 MV 12-16 | **1310-2116** | **1310-2148** |
| Sportsman 850 SP 15-20 | **1310-2116** | **1310-2148** |
| Sportsman Touring EPS 850 10-14 | **1310-2116** | **1310-2148** |
| Sportsman Touring 850/850 SP 14-22 | **1310-2116** | **1310-2148** |
| Sportsman 850 WV 14 | **1310-2116** | **1310-2148** |
| Sportsman Forest 850 11-14 | **1310-2116** | **1310-2148** |
| Sportsman X2 850 11 | **1310-2116** | **1310-2148** |
| Sportsman XP 850 09-17 | **1310-2116** | **1310-2148** |
| Sportsman XP EPS 850 09-17 | **1310-2116** | **1310-2148** |
| Sportsman XP 850 H.O. EPS MD 15 | **1310-2116** | **1310-2148** |
| Scrambler 1000 MD (R06) 16-17 | **1310-2116** | **1310-2148** |
| Forest 1000 15 | **1310-2116** | **1310-2148** |
| Scrambler 1000 Tractor (R07) 16-17 | **1310-2116** | **1310-2148** |
| Sportsman 1000 MD 15-16 | **1310-2116** | **1310-2148** |
| Sportsman XP 1000 (48") 15-22 | **1310-2116** | **1310-2148** |
| Sportsman XP 1000, Tractor (R05) 16-20 | **1310-2116** | **1310-2148** |
| Sportsman Touring XP 1000 (48") 15-22 | **1310-2116** | **1310-2148** |
| Sportsman Touring Tractor 1000 16-19 | **1310-2116** | **1310-2148** |
| **POLARIS SSV** | | |
| Ranger EV (tous) 10-22 | **1310-2332** | **-** |
| ACE 325 14-16 | **1310-2115**[1] | **-** |
| Ranger 400 4x4/H.O. 10-14 | **1310-2123** | **1310-2156** |
| UTV 2x4/4x4 Series 10 03-04 | **1310-2112** | **1310-2142** |
| UTV 4x4 Series 10 03 | **1310-2112** | **1310-2142** |
| UTV 6x6 Series 10 04 | **1310-2112** | **1310-2142** |
| ACE 500 17-18 | **1310-2115**[1] | **-** |
| Ranger 500 2x4 06-09 | **1310-2115**[1] | **1310-2158** |
| Ranger 500 2x4,4x4 (débattement long) 03-04 | **1310-2115**[1] | **1310-2142** |
| Ranger 500 2x4,4x4 (débattement court) 03-04 | **1310-2112** | **1310-2142** |
| Ranger 500 4x4 06-08 | **1310-2115**[1] | **1310-2158** |
| Ranger 500 4x4 EFI 09-10 | **1310-2125** | **1310-2158** |
| Ranger 500 4x4 EFI 11-13 | **1310-2123** | **1310-2156** |
| Ranger 500 6x6 03-05 | **1310-2112** | **1310-2142** |
| Ranger 500 99 | **1310-2112** | **1310-2142** |
| Ranger 500 EFI 17-22 | **-** | **1310-2156** |
| Ranger 500/2WD HDPE/IS/ETX 17-22 | **1310-2332** | **-** |
| Ranger Crew 500 4x4 11-13 | **1310-2123** | **1310-2156** |
| Ranger XP 500 05 | **1310-2115**[1] | **1310-2158** |
| Ranger ETX 570 15-16 | **1310-2332** | **1310-2156** |
| RZR 570 EFI 12-13 | **1310-2330** | **1310-2158** |
| ACE 570 15-19 | **1310-2115**[1] | **-** |
| Ranger 570 EFI 14 | **1310-2123** | **1310-2156** |
| Ranger 570 EFI 14-23 | **1310-2332** | **1310-2156** |
| Ranger 570 EFI 22 | **1310-2332** | **-** |
| Ranger 570 Full-Size (R01/2/5) 16-21 | **-** | **1310-2156** |
| Ranger 570 Full-Size (R01/2/5) 16-23 | **1310-2332** | **1310-2156** |
| Ranger 570 Full-Size (R04) 15-16 | **1310-2124** | **1310-2157** |
| Ranger 570 Full-Size Crew (R05) 15-16 | **1310-2124** | **1310-2157** |
| Ranger 570 LTN EFI 20 | **-** | **1310-2156** |
| Ranger Crew 570 EFI 14 | **1310-2123** | **1310-2156** |
| Ranger Crew 570 EFI 15-23 | **1310-2332** | **1310-2156** |
| Ranger Crew 570 EFI LTN 20 | **1310-2332** | **1310-2156** |
| Ranger Crew 570 EFI TN 20 | **-** | **1310-2156** |
| Ranger ETX 570 15-16 | **-** | **1310-2156** |
| Ranger 700 4x4 EFI (tous) 09 | **1310-2125** | **1310-2158** |
| Ranger 700 6x6 EFI (débattement long) 06-09 | **1310-2115**[1] | **-** |
| Ranger 700 6x6 EFI (débattement court) 06-08 | **1310-2112** | **1310-2142** |

| MODÈLES | AVANT - RÉF. | ARRIÈRE - RÉF. |
|---|---|---|
| **POLARIS SSV (SUITE)** | | |
| Ranger Crew 700 4x4 EFI 07 | **1310-2115**[1] | **-** |
| Ranger Crew 700 4x4 EFI 08-09 | **1310-2115**[1] | **1310-2158** |
| Ranger XP 700 4x4 06-08 | **1310-2115**[1] | **1310-2158** |
| Ranger 800 EFI Mid-Size 13-14 | **1310-2123** | **1310-2156** |
| Ranger 800 4x4 EFI (tous) 10-14 | **1310-2125** | **1310-2158** |
| Ranger Crew 800 4x4 EFI 10-14 | **1310-2125** | **1310-2158** |
| Ranger 800 6x6 10-16 | **1310-2125** | **-** |
| RZR 800 EFI 08-12 | **1310-2330** | **1310-2331** |
| RZR 800 EFI 13 | **-** | **1310-2331** |
| ACE 900 EFI 16 | **1310-2115**[1] | **-** |
| Ranger Crew 900 (tous) 14-19 | **1310-2124** | **1310-2157** |
| Ranger XP 900 (tous) 13-19 | **1310-2124** | **1310-2157** |
| Ranger/Crew 4x4 900 Diesel 11-14 | **1310-2125** | **-** |
| Ranger/Crew 4x4 900 Diesel 15-18 | **1310-2124** | **1310-2157** |
| Ranger 1000 BC Factory Choice (49"/50") 20 | **1310-2541** | **1310-2546** |
| Ranger 1000 PS RC 20 | **1310-2541** | **1310-2546** |
| Ranger XP 1000 Factory Choice 49S/50S 20 | **1310-2541** | **1310-2546** |
| Ranger XP 1000/NorthStar/Mud 20-24 | **1310-2541** | **1310-2546** |
| Ranger XP 1000/NorthStar/ Mud/RC/HD 21 | **1310-2541** | **1310-2546** |
| Ranger XP 1000/Trail Boss 22 | **1310-2541** | **1310-2546** |
| Ranger/Crew 1000 Full-Size/PS 17-22 | **1310-2124** | **1310-2157** |
| Ranger/Crew XP 1000 19-24 | **1310-2541** | **1310-2546** |
| General 1000 EPS 16-23 | **1310-2349** | **1310-2350** |
| **SUZUKI** | | |
| LT-F4WDX 91-98 | **1310-2113** | **1310-2143** |
| LT-F300F KingQuad 4WD 99-02 | **1310-2113** | **1310-2143** |
| LT-A/F400F Eiger/KingQuad 02-22 | **1310-2121** | **1310-2153** |
| LT-A500 KingQuad (tous) 19-23 | **1310-2538** | **1310-2543** |
| LT-A500 KingQuad (tous) 11-18 | **1310-2110** | **1310-2140** |
| LT-A700X KingQuad 700 4x4 05-07 | **1310-2110** | **1310-2140** |
| LT-A750X KingQuad 750 4x4 08-18 | **1310-2110** | **1310-2140** |
| LT-A750 KingQuad 750 19-23 | **1310-2538** | **1310-2543** |
| **YAMAHA QUAD** | | |
| Big Bear 350 89-98 | **1310-2104** | **1310-2134** |
| Bruin 350 2WD/4WD 05-06 | **1310-2117** | **1310-2149** |
| Grizzly 350 2WD/4WD 07-11 | **1310-2117** | **1310-2149** |
| Grizzly 350 IRS 07 | **1310-2117** | **-** |
| Grizzly 350 IRS 08-11 | **1310-2117** | **1310-2150** |
| Warrior 350 89-04 | **1310-2308** | **-** |
| Kodiak 400 93-98 | **1310-2104** | **1310-2134** |
| Kodiak 400 03-04 | **1310-2105** | **1310-2135** |
| Grizzly 400 08 | **1310-2117** | **1310-2150** |
| Big Bear 400 2x4 00-04 | **1310-2108** | **1310-2138** |
| Big Bear 400 4x4 00-06 | **1310-2108** | **1310-2138** |
| Grizzly 450 08-10 | **1310-2117** | **1310-2150** |
| Grizzly 450 11-14 | **1310-2118** | **1310-2150** |
| Kodiak 450 03-04 | **1310-2105** | **1310-2135** |
| Kodiak 450 18-25 | **1310-2542** | **1310-2547** |
| Grizzly 550 4WD 09-14 | **1310-2107** | **1310-2137** |
| Grizzly 660 4WD 02-08 | **1310-2106** | **1310-2136** |
| Grizzly 700 4WD 07-13 | **1310-2107** | **1310-2137** |
| Grizzly 700 4WD 14-15 | **1310-2126** | **1310-2162** |
| Grizzly 700 EPS/AWD 16-20 | **1310-2126** | **1310-2162** |
| Kodiak 700 16-23 | **1310-2131** | **1310-2165** |
| **YAMAHA SSV** | | |
| Rhino 450 06-09 | **1310-2111** | **1310-2141** |
| Rhino 660 04-07 | **1310-2111**[4] | **1310-2141**[4] |
| Rhino 700 08-13 | **1310-2111**[4] | **1310-2154**[4] |
| YXM Viking 700 14-20 | **1310-2126** | **1310-2159** |

[1] La pièce 1310-2115 a un débattement de 8,2" et remplace la pièce d'origine 7041762.

[4] Suspension standard uniquement. Non compatible pour Sport/Sp Ed.



Tous les produits avec une référence **MAGENTA GRAS** sont nouveaux en 2026.

PROGRESSIVE suspension

## AMORTISSEURS SÉRIE 512




- Augmente la garde au sol et le débattement des roues de 25 mm à 50 mm (1" à 2") sur la plupart des modèles
- Panneaux latéraux doubles en acier renforcé
- Ressorts progressifs pour une conduite confortable et une meilleure capacité de charge
- Ajustement de précharge du ressort à cinq positions pour différentes charges
- Chargé en gaz pour un amortissement sans perte
- Chaussettes d'amortisseur Shock Sox en tissu durable incluses qui protègent les amortisseurs contre les cailloux, le sable et la boue
- Les chaussettes d'amortisseur Shock Sox sont facilement amovibles grâce aux scratchs afin de les nettoyer et les ajuster
- Non compatible avec les kits de rehausse

| MODÈLES | AVANT - RÉF. | ARRIÈRE - RÉF. |
|---|---|---|
| **HONDA** | | |
| TRX300 2x4 93-00 | - | **PS-1002B**[1] |
| TRX300 4x4 93-00 | - | **PS-1002B**[1] |
| TRX350 Rancher 4x4 (tous) 00-06 | - | **1310-0100** |
| **KAWASAKI** | | |
| KVF300 Prairie (tous) 99-02 | - | **PS-1016B**[1] |
| **KAWASAKI (SUITE)** | | |
| KVF360 Prairie (tous) 03-13 | - | **PS-1016B** |
| KVF400 Prairie 97-02 | - | **PS-1016B**[1] |
| **YAMAHA** | | |
| YFZ Banshee 87-06 | **1310-0372** | - |

[1] Un seul amortisseur par applications arrière.

MOOSE OFFROAD

## JAMBES DE FORCE AVANT

### POUR POLARIS



**1311-0160**

- Remplacement direct des jambes de force avant à gaz
- Comparable au modèle d'origine en temres de compression et de rebond
- Offre une conduite agréable dans toutes les conditions
- Comprend le tampon supérieur et l'écrou de montage
- Arbres en acier chromé, joints de haute qualité et finition à traitement époxy anti-corrosion
- Pour une utilisation avec les ressorts de suspension d'origine
- Vente à l'unité

| MODÈLES | AVANT - RÉF. | ARRIÈRE - RÉF. |
|---|---|---|
| **POLARIS** | | |
| 250 2x4/4x4 93 | **1311-0160**[1] | - |
| Trailblazer 250 90-95 | **1311-0160**[1] | - |
| Trailblazer 250 96-02 | **1311-0161**[1] | - |
| Trailblazer 250/330 03-13 | **1311-0159**[1] | - |
| Trailboss 250 89-99 | **1311-0160**[1] | - |
| 300 2x4/4x4 94-95 | **1311-0160**[1] | - |
| Xplorer 300 96-99 | **1311-0161**[1] | - |
| Xpress 300/400 96-99 | **1311-0161**[1] | - |
| ACE 325 14-16 | **1311-0159**[1] | - |
| Hawkeye 325 15 | **1311-0159**[1] | **1311-0182** |
| Magnum 325 00-02 | **1311-0161**[1] | - |
| Sportsman ETX 325 15 | - | **1311-0182** |
| Trailboss 325/330 00-08 | **1311-0161**[1] | - |
| Xpedition 325/425 00-02 | **1311-0161**[1] | - |
| ATP 330/500 04-05 | **1311-0161**[1] | - |
| Magnum 330 03-06 | **1311-0161**[1] | - |
| Trailboss 330 10-13 | **1311-0159**[1] | - |
| Sportsman 335 99-00 | **1311-0161**[1] | - |
| 350L 93 | **1311-0160**[1] | - |
| Trailboss 350L 90-92 | **1311-0160**[1] | - |
| 400L 94-95 | **1311-0160**[1] | - |
| Big Boss 400 6x6 95-97 | **1311-0161**[1] | - |
| Big Boss 6x6 89-92 | **1311-0160**[1] | - |
| Hawkeye 400 11-14 | **1311-0159**[1] | **1311-0182** |
| Scrambler 400 95-96 | **1311-0161**[1] | - |
| Scrambler 400 99-02 | **1311-0159**[1] | - |
| Sport 400 94-95 | **1311-0160**[1] | - |
| Sport 400 96-98 | **1311-0161**[1] | - |
| Sportsman 400L 93-94 | **1311-0160**[1] | - |
| Sportsman 400L 95-97 | **1311-0161**[1] | - |
| Sportsman 400 (conçu avant le 03/01/01) 01 | **1311-0161**[1] | **1311-0183** |
| Sportsman 400 (conçu après le 03/01/01) 01 | **1311-0161**[1] | **1311-0184** |
| Sportsman 400 02-04 | **1311-0161**[1] | **1311-0184** |
| Sportsman 400 (conçu avant le 09/06/04) 05 | **1311-0159**[1] | **1311-0182** |
| Sportsman 400 (conçu après le 09/06/04) 05 | **1311-0159**[1] | **1311-0184** |
| Sportsman 400 H.O. 11-14 | **1311-0159**[1] | **1311-0182** |
| Trailblazer 400 03 | **1311-0159**[1] | - |
| Xplorer 400 95-02 | **1311-0161**[1] | - |
| Magnum 425 95-97 | **1311-0161**[1] | - |
| Sportsman 450 06-07 | **1311-0159**[1] | **1311-0182** |
| Sportsman 450 H.O. 16-23 | **1311-0159**[1] | **1311-0182** |
| Diesel 455 99-00 | **1311-0161**[1] | - |
| Diesel 455 01 | **1311-0161**[1] | **1311-0184** |
| ACE 500 17-19 | **1311-0159**[1] | - |

| MODÈLES | AVANT - RÉF. | ARRIÈRE - RÉF. |
|---|---|---|
| **POLARIS (SUITE)** | | |
| Magnum 500 99-03 | **1311-0161**[1] | - |
| Ranger 500 (tous) 05-08 | **1311-0159**[1] | **1311-0181** |
| Ranger 500 2x4 Carb 09 | **1311-0159**[1] | **1311-0181** |
| Ranger 500 EFI 09-10 | **1311-0178** | **1311-0181** |
| Scrambler 500 99-12 | **1311-0159**[1] | - |
| Sportsman 500 99-00 | **1311-0161**[1] | **1311-0183** |
| Sportsman 500 (conçu avant le 03/01/01) 01 | **1311-0161**[1] | **1311-0183** |
| Sportsman 500 (conçu après le 03/01/01) 01 | **1311-0161**[1] | **1311-0184** |
| Sportsman 500 02-04 | **1311-0161**[1] | **1311-0184** |
| Sportsman 500 H.O. (conçu avant le 09/06/04) 05 | **1311-0159**[1] | **1311-0184** |
| Sportsman 500 H.O. (conçu après le 09/06/04) 05 | **1311-0159**[1] | **1311-0182** |
| Sportsman 500 H.O. (conçu avant le 07/29/05) 06 | **1311-0159**[1] | **1311-0184** |
| Sportsman 500 H.O. (conçu après le 07/29/05) 06 | **1311-0159**[1] | **1311-0182** |
| Sportsman 500 EFI 06 | **1311-0159**[1] | **1311-0182** |
| Sportsman 500 6x6 00-08 | **1311-0161**[1] | - |
| Sportsman 500 (tous les modèles sauf amortisseur sur Touring/X2/6x6) 07-13 | **1311-0159**[1] | **1311-0182** |
| Xplorer 500 97 | **1311-0161**[1] | - |
| Sportsman 550 09-14 | **1311-0180** | **1311-0179** |
| ACE 570 15-17 | **1311-0159**[1] | - |
| Sportsman 570 (tous les modèles sauf roulement de jambe de force sur les modèles SP) 14-23 | **1311-0159**[1] | **1311-0182** |
| Sportsman 600 03-04 | **1311-0161**[1] | **1311-0184** |
| Sportsman 600 (conçu avant le 09/06/04) 05 | **1311-0159**[1] | **1311-0184** |
| Sportsman 600 (conçu après le 09/06/04) 05 | **1311-0159**[1] | **1311-0182** |
| Ranger Crew XP 700 09 | **1311-0159**[1] | **1311-0181** |
| Ranger XP 700 (tous) 05-08 | **1311-0159**[1] | **1311-0181** |
| Ranger XP 700 (sauf Crew) 09 | **1311-0178** | **1311-0181** |
| Sportsman 700 02-04 | **1311-0161**[1] | **1311-0184** |
| Sportsman 700 (conçu avant le 09/06/04) 05 | **1311-0159**[1] | **1311-0184** |
| Sportsman 700 (conçu après le 09/06/04) 05 | **1311-0159**[1] | **1311-0182** |
| Sportsman 700 (tous) 06-07 | **1311-0159**[1] | **1311-0182** |
| Sportsman X2 700 08 | **1311-0159**[1] | - |
| Ranger 800 XP (tous sauf Mid-Size et 6x6) 10-14 | **1311-0178** | **1311-0181** |
| Ranger 800 6x6 10-16 | **1311-0178** | - |
| Sportsman 800 05 | **1311-0159**[1] | **1311-0184** |
| Sportsman 800 (conçu avant le 07/29/05) 06 | **1311-0159**[1] | **1311-0184** |
| Sportsman 800 (conçu après le 07/29/05) 06 | **1311-0159**[1] | **1311-0182** |
| Sportsman 800 07-14 | **1311-0159**[1] | **1311-0182** |
| Scrambler 850 13-24 | **1311-0180** | **1311-0179** |
| Sportsman 850 (tous sauf High Lifter) 09-24 | **1311-0180** | **1311-0179** |
| Ranger 900 Diesel 11-14 | **1311-0178** | - |
| Sportsman 1000 (tous sauf High Lifter) 15-24 | **1311-0180** | **1311-0179** |

[1] Jambe de force.

Tous les produits avec une référence **MAGENTA GRAS** sont nouveaux en 2026.



0450-0740



0450-0741

## SANGLES D'ARRÊT

### POUR POLARIS RZR

- Conçues pour s'adapter à vos axes de longueur d'origine afin que vous n'ayez pas besoin d'acheter des pièces supplémentaires pour l'installation
- Aucune modification ni aucune soudure requise
- Cet ensemble de sangles d'arrêt permet d'empêcher les dommages aux composants de votre suspension et de votre transmission et aide vos joints CV en limitant l'angle maximum de vos axes
- Fixation facile à l'aide de boulons

| DESCRIPTION | RÉF. |
|---|---|
| Sangles avant de 58,5 cm (23") | **0450-0740** |

| DESCRIPTION | RÉF. |
|---|---|
| 83,8 cm arrière (33") | **0450-0741** |

WE321450



## RESSORTS DE SUSPENSION

- Ressorts de suspension en silicone chromé haute qualité disponibles en standard ou renforcés
- Ressorts renforcés compatibles avec les accessoires qui ajoutent du poids, notamment les lames, les treuils, les tondeuses, les remorques, etc., et sont 25 à 25 % plus lourds que ceux d'origine
- Vente à l'unité

### RESSORTS STANDARD AVANT

| MODÈLES | RÉF. |
|---|---|
| **POLARIS** | |
| Big Boss 400 6x6 96-97 | **WE321450** |

| MODÈLES | RÉF. |
|---|---|
| **POLARIS (SUITE)** | |
| Magnum 425 6x6 96-97 | **WE321450** |

| MODÈLES | RÉF. |
|---|---|
| **POLARIS (SUITE)** | |
| Big Boss 500 6x6 98-99 | **WE321450** |

| MODÈLES | RÉF. |
|---|---|
| **POLARIS (SUITE)** | |
| Sportsman 500 6x6 00-08 | **WE321450** |

### RESSORTS RENFORCÉS AVANT

| MODÈLES | RÉF. |
|---|---|
| **BOMBARDIER/CAN-AM** | |
| Outlander 500/DPS/XT 13-15 | **1312-0537**[1] |
| Outlander 570 DPS/XT 16 | **1312-0537**[1] |
| Outlander 650/DPS/XT 13-16 | **1312-0537**[1] |
| Outlander 650 06-12 | **0431-0289** |
| Outlander 650 6x6 15-16 | **1312-0537**[1] |
| Commander 800 DPS 13-15 | **1312-0537**[1] |
| Outlander 800/XT 12-15 | **1312-0537**[1] |
| Outlander 800 06-11 | **0431-0289** |
| Outlander 850 DPS/XT 16 | **1312-0537**[1] |
| Outlander 1000 DPS 13-15 | **1312-0537**[1] |
| Outlander 1000/XT 12-16 | **1312-0537**[1] |
| Outlander 1000 6x6 15-16 | **1312-0537**[1] |
| **KAWASAKI** | |
| KVF650 Brute Force 4x4 (axe droit) 05-13 | **0431-0151** |
| KVF650 Brute Force Realtree 4x4 (axe droit) 05-09 | **0431-0151** |
| KVF650 Prairie 4x4 02-03 | **0431-0151** |
| KVF650 Prairie Realtree 4x4 02-03 | **0431-0151** |
| KVF700 Prairie 4x4 04-06 | **0431-0151** |
| KVF700 Prairie Realtree 4x4 04-05 | **0431-0151** |
| KVF700 Prairie Team Green Edition 4x4 05-06 | **0431-0151** |
| MULE PRO-FX 17-22 | **0431-0474** |
| MULE PRO-FX EPS/EPS LE 17-22 | **0431-0474** |
| MULE PRO-FXT/EPS/EPS LE 17-22 | **0431-0474** |
| MULE PRO-FXT Ranch 17-22 | **0431-0474** |
| MULE PRO-DX/EPS/EPS LE 17-18 | **0431-0474** |
| MULE PRO-DXT/EPS/EPS LE 17-18 | **0431-0474** |
| **POLARIS** | |
| Big Boss 250 4x6 89-92 | **WE321450** |
| Big Boss 250 6x6 91 | **WE321450** |

| MODÈLES | RÉF. |
|---|---|
| **POLARIS (SUITE)** | |
| Trailblazer 250 2x4 90-95 | **WE321450** |
| Trail Boss 250 2x4 85-95 | **WE321450** |
| Trail Boss 250 4x4 87-90 | **WE321450** |
| Xplorer 250 4x4 00-02 | **WE321450** |
| 300 2x4/4x4 94-95 | **WE321450** |
| Xplorer 300 4x4 96-99 | **WE321450** |
| Xpress 300 2x4 96-99 | **WE321450** |
| Magnum 325 2x4/4x4 00-02 | **WE321450** |
| Xpedition 325 4x4 00-02 | **WE321450** |
| Magnum 330 2x4 03-05 | **WE321450** |
| Magnum 330 4x4 03-06 | **WE321450** |
| Sportsman 335 4x4 99-00 | **WE321450** |
| Big Boss 350 6x6 93 | **WE321450** |
| Trail Boss 350 2x4 90-93 | **WE321450** |
| Trail Boss 350 4x4 90-92 | **WE321450** |
| 400 2x4/4x4 94-95 | **WE321450** |
| Big Boss 400 6x6 94 | **WE321450** |
| Scrambler 400 4x4 95-96 | **WE321450** |
| Sport 400 2x4 94-96 | **WE321450** |
| Sportsman 400 H.O. 4x4 (sauf SE) 14 | **0431-0287** |
| Sportsman 400 4x4 93-97 | **WE321450** |
| Sportsman 400 4x4 01-04 | **WE321450** |
| Sportsman 400 4x4 (avant le 06/09/04) 05 | **0431-0287** |
| Sportsman 400 4x4 (après le 06/09/04) 05 | **0431-0287** |
| Sportsman 400 H.O. 4x4 12-13 | **0431-0287** |
| Xplorer 400 4x4 95-02 | **WE321450** |
| Xpress 400 2x4 96-97 | **WE321450** |
| Magnum 425 2x4/4x4 95-98 | **WE321450** |
| Xpedition 425 4x4 00-02 | **WE321450** |

| MODÈLES | RÉF. |
|---|---|
| **POLARIS (SUITE)** | |
| Sportsman 450 (avant le 29/07/05) 06 | **0431-0287** |
| Sportsman 450 (après le 29/07/05) 06-07 | **0431-0287** |
| Sportsman 450 4x4 16-21 | **0431-0287** |
| Magnum 500 4x4 99-02 | **WE321450** |
| Magnum 500 RMK 4x4 02 | **WE321450** |
| Sportsman 500 4x4 96-01 | **WE321450** |
| Sportsman 500 EFI 4x4 06-09 | **0431-0287** |
| Sportsman 500 EFI Touring 4x4 08-09 | **0431-0287** |
| Sportsman 500 EFI X2 4x4 07-09 | **0431-0287** |
| Sportsman 500 H.O. 4x4 01-04 | **WE321450** |
| Sportsman 500 H.O. 4x4 05-06 | **0431-0287** |
| Sportsman 500 H.O. 4x4 12-13 | **0431-0287** |
| Sportsman 500 H.O. Touring 4x4 10 | **0431-0287** |
| Sportsman 500 X2 4x4 06 | **0431-0287** |
| Xplorer 500 4x4 97 | **WE321450** |
| Sportsman 550 4x4 13 | **1312-0412** |
| Sportsman 550 EPS/LE EPS 4x4 14 | **1312-0412** |
| Sportsman 550 4x4 avec EPS 13 | **1312-0412** |
| Ranger 570 Full-Size 4x4 15 | **1312-0530** |
| Ranger 570 Full-Size EPS 4x4 (double triangle de syspension) 15-16 | **1312-0530** |
| Ranger 570 Full-Size XP 4x4 (double triangle de suspension) 15-16 | **1312-0530** |
| Sportsman 570 4x4 14-23 | **0431-0287** |
| Sportsman 570 EPS 4x4 14-23 | **0431-0287** |
| Sportsman 570 SP EPS 4x4 16-17 | **1312-0531** |
| Sportsman 570 Touring 4x4 14-23 | **0431-0287** |
| Sportsman 570 Touring EPS 4x4 15-23 | **0431-0287** |
| Sportsman 570 Touring SP 4x4 16-19 | **1312-0531** |
| Sportsman 570 X2 EPS 4x4 15-23 | **0431-0287** |

[1] Les ressorts de suspension Can-Am sont spécifiques au modèle. Si votre modèle (X/X mr/X xc/XT-P/MAX/LTD) n'est pas listé, le ressort ne conviendra pas à votre machine.

**Suite de la section RESSORTS DE SUSPENSION page suivante.**

Tous les produits avec une référence **MAGENTA GRAS** sont nouveaux en 2026.

# RESSORTS DE SUSPENSION (SUITE)

## RESSORTS RENFORCÉS AVANT (SUITE)

| MODÈLES | RÉF. |
|---|---|
| **POLARIS (SUITE)** | |
| Sportsman 570 6x6 17-21 | **0431-0287** |
| Sportsman 600 4x4 03-04 | **WE320000** |
| Sportsman 600 4x4 05 | **0431-0287** |
| Sportsman 700 4x4 02-04 | **WE320000** |
| Sportsman 700 4x4 05-06 | **0431-0287** |
| Sportsman 700 EFI 4x4 04 | **WE320000** |
| Sportsman 700 EFI 4x4 05 | **0431-0287** |
| Sportsman 700 EFI 4x4 06-07 | **0431-0287** |
| Sportsman 700 EFI X2 4x4 08 | **0431-0287** |
| Ranger 800 HD 4x4 avec EPS 11 | **1312-0413** |
| Ranger 800 EFI 6x6 11-16 | **1312-0413** |
| Ranger 800 XP 4x4 (sauf les modèles avec amortisseurs Walker Evans) 12-13 | **1312-0413** |
| Ranger 800 Full-Size 4x4 14 | **1312-0413** |
| Ranger 800 Full-Size LE 4x4 14 | **1312-0413** |
| RZR 800 4x4 (sauf AK) 10 | **1312-0151** |
| RZR 800 4x4 08-09 | **1312-0151** |
| Sportsman 800 EFI 4x4 06-07 | **0431-0287** |

| MODÈLES | RÉF. |
|---|---|
| **POLARIS (SUITE)** | |
| Sportsman 800 EFI 4x4 12-13 | **0431-0287** |
| Sportsman 800 EFI H.O. 4x4 08 | **0431-0287** |
| Sportsman 800 EFI X2 4x4 07-09 | **0431-0287** |
| Scrambler 850 4x4 13-18 | **1312-0412** |
| Sportsman 850 SP EPS 4x4 15-19 | **1312-0412** |
| Sportsman 850 XP H.O. 4x4 14-18 | **1312-0412** |
| Sportsman 850 XP 4x4 11-13 | **1312-0412** |
| Sportsman 850 XP 4x4 avec EPS 12-13 | **1312-0412** |
| Sportsman 850 XP H.O. LE avec EPS (sauf 14 Pearl White) 13-14 | **1312-0412** |
| Ranger 900 XP 4x4 13-17 | **1312-0530** |
| Ranger 900 XP EPS 4x4 (sauf High Lifter) 15-17 | **1312-0530** |
| Ranger 900 XP LE 4x4 13-14 | **1312-0530** |
| Ranger 900 XP Deluxe 4x4 14 | **1312-0530** |
| Ranger 900 XP Hunter EPS 4x4 15 | **1312-0530** |
| Ranger 900 XP NorthStar EPS 4x4 15 | **1312-0530** |

| MODÈLES | RÉF. |
|---|---|
| **POLARIS (SUITE)** | |
| Ranger 900 XP Deluxe Vogue Silver 4x4 15 | **1312-0530** |
| Ranger 1000 XP 17 | **1312-0530** |
| Ranger 1000 XP 18-19 | **0431-0477** |
| Ranger 1000 XP 20th Anniversary 19 | **0431-0477** |
| Ranger 1000 XP NorthStar HVAC 18-19 | **0431-0477** |
| Ranger 1000 XP Premium 19 | **0431-0477** |
| Ranger 1000 XP Ride Command 19 | **0431-0477** |
| SPortsman 1000 XP 4x4 15-19 | **1312-0412** |
| Sportsman 1000 Hunter/Premium 19 | **1312-0412** |
| Diesel 4x4 99/01 | **WE321450** |
| **YAMAHA** | |
| YMF550 Grizzly 4x4 12-13 | **1312-0331** |
| YMF550 Grizzly EPS 4x4 12-13 | **1312-0331** |
| YFM700 Grizzly 4x4 07-13 | **1312-0331** |
| YFM700 Grizzly 4x4 avec EPS 13 | **1312-0331** |

## RESSORTS RENFORCÉS ARRIÈRE

| MODÈLES | RÉF. |
|---|---|
| **BOMBARDIER/CAN-AM** | |
| Outlander 400 (dureté du ressort de 120 livres) 03-09 | **0431-0287** |
| Outlander 400 XT (dureté du ressort de 120 livres) 03-08 | **0431-0287** |
| HD5 Defender 500 17 | **1312-0842** |
| Outlander 500/DPS/XT 13-15 | **1312-0535**[1] |
| Outlander 570 DPS/XT 16 | **1312-0535**[1] |
| Outlander 650/DPS/XT 13-16 | **1312-0535**[1] |
| Outlander 650 6x6 15-16 | **1312-0535**[1] |
| Commander 800 DPS 13-15 | **1312-0535**[1] |
| HD8 Defender 800/DPS (conçu après nov. 2016) 17-21 | **1312-0842** |
| HD8 Defender 800 XT 17-21 | **1312-0842** |
| Outlander 800/XT 12-15 | **1312-0535** |
| Outlander 800 XT-P 13 | **1312-0535**[1] |
| Outlander 850 DPS/XT 16 | **1312-0535**[1] |
| 1000 HD10 Defender/DPS (conçu après nov. 2016) 17-18 | **1312-0842** |
| 1000 HD10 Defender X mr 18 | **1312-0842** |
| 1000 HD10 Defender XT 17-18 | **1312-0842** |
| 1000 HD10 Defender XT CAB 17 | **1312-0842** |
| 1000 HD10 Defender Hunting 17-19 | **1312-0842** |
| Outlander 1000 DPS 13-15 | **1312-0535**[1] |
| Outlander 1000/XT 12-16 | **1312-0535**[1] |
| Outlander 1000 6x6 15-16 | **1312-0535**[1] |
| **KAWASAKI** | |
| MULE PRO-FX 16-20 | **1312-0839** |
| MULE PRO-FX EPS/EPS LE 16-20 | **1312-0839** |
| MULE PRO-FXT/EPS/EPS LE 16-20 | **1312-0839** |
| MULE PRO-FXT Ranch 16-20 | **1312-0839** |
| **POLARIS** | |
| Sportsman 335 4x4 99-00 | **WE321519** |
| Hawkeye 400 13 | **1312-0531** |
| Sportsman 400 4x4 01-04 | **WE321519** |
| Sportsman 400 4x4 (avant le 09/06/04) 05 (rouge) | **1312-0151** **1312-0156** |
| Sportsman 400 4x4 (après le 09/06/04) 05 | **WE321519** |
| Sportsman 400 H.O. 4x4 (sauf modèles SE) 14 | **1312-0531** |
| Sportsman 400 H.O. 4x4 12-13 | **1312-0151** **1312-0531** |
| Sportsman 450 (avant le 29/07/05) 06 | **WE321519** |
| Sportsman 450 (après le 29/07/05) 06-07 (rouge) | **1312-0151** **1312-0156** |
| Ranger 500 2x4 05-09 | **1312-0154** |
| Ranger 500 4x4 05-07 | **1312-0154** |
| Ranger 500 EFI 4x4 06-09 | **1312-0154** |
| Ranger 500 H.O. EFI 4x4 10 | **1312-0154** |
| Sportsman 500 4x4 96-01 | **WE321519** |
| Sportsman 500 EFI 4x4 06-09 | **1312-0151** |
| Sportsman 500 H.O. 4x4 01-04 | **WE321519** |

| MODÈLES | RÉF. |
|---|---|
| **POLARIS (SUITE)** | |
| Sportsman 500 H.O. 4x4 (avant le 06/09/04) 05 (rouge) | **1312-0151** **1312-0156** |
| Sportsman 500 H.O. 4x4 (après le 06/09/04) 05 | **WE321519** |
| Sportsman 500 H.O. 4x4 (avant le 29/07/05) 06 | **WE321519** |
| Sportsman 500 H.O. 4x4 (après le 29/07/05) 06 (rouge) | **1312-0151** **1312-0156** |
| Sportsman 500 H.O. 4x4 08-11 (rouge) | **1312-0151** **1312-0156** |
| Sportsman 500 H.O. 4x4 12-13 | **1312-0531** |
| Xplorer 500 4x4 97 | **WE321519** |
| Sportsman 550 EPS/LE EPS 14 | **1312-0533** |
| Ranger 570 Full-Size 4x4 15 | **1312-0532** |
| Ranger 570 Full-Size EPS 4x4 (double triangle de syspension) 15-16 | **1312-0532** |
| Ranger 570 Mid-Size (sauf Crew) 14-21 | **1312-0413** |
| Ranger 570 XP Full-Size 4x4 (double triangle de suspension) 15-16 | **1312-0532** |
| Ranger Crew 570 Full-Size 15-16 | **1312-0725** |
| Ranger Crew 570 XP Full-Size 16 | **1312-0725** |
| Sportsman 570 4x4 14-15 | **1312-0531** |
| Sportsman 570 EPS 4x4 14-21 | **1312-0531** |
| Sportsman 570 Touring 4x4 14-21 | **1312-0531** |
| Sportsman 570 Touring EPS 4x4 15-21 | **1312-0531** |
| Sportsman 570 X2 EPS 4x4 15 | **1312-0533** |
| Sportsman 600 4x4 03-04 | **WE321519** |
| Sportsman 600 4x4 (avant le 09/06/04) 05 (rouge) | **1312-0151** **1312-0156** |
| Sportsman 600 4x4 (après le 09/06/04) 05 | **WE321519** |
| Ranger 700 HD 4x4 (sauf AN) 09 | **1312-0154** |
| Ranger 700 XP 4x4 05-08 | **1312-0154** |
| Ranger 700 XP 4x4 (sauf AN) 09 | **1312-0154** |
| Sportsman 700 4x4 02-04 | **WE321519** |
| Sportsman 700 4x4 (avant le 9-06-04) 05 (rouge) | **1312-0151** **1312-0156** |
| Sportsman 700 4x4 (après le 09/06/04) 05 | **WE321519** |
| Sportsman 700 4x4 (avant le 29/07/05) 06 | **WE321519** |
| Sportsman 700 4x4 (après le 29/07/05) 06 (rouge) | **1312-0151** **1312-0156** |
| Sportsman 700 EFI 4x4 04 | **WE321519** |
| Sportsman 700 EFI 4x4 (avant le 06/09/04) 05 (rouge) | **1312-0151** **1312-0156** |
| Sportsman 700 EFI 4x4 (après le 09/06/04) 05 | **WE321519** |
| Sportsman 700 EFI 4x4 06-07 (rouge) | **1312-0151** **1312-0156** |

| MODÈLES | RÉF. |
|---|---|
| **POLARIS (SUITE)** | |
| Ranger 800 EFI 6x6 10 | **1312-0154** |
| Ranger 800 Crew 14 | **1312-0725** |
| Ranger 800 Full-Size 4x4 14 | **1312-0532** |
| Ranger 800 Full-Size LE 4x4 14 | **1312-0532** |
| Ranger 800 HD 4x4 (sauf AN) 10 | **1312-0154** |
| Ranger 800 Mid-Size 13-14 | **1312-0413** |
| Ranger 800 XP 4x4 (sauf AN) 10 | **1312-0154** |
| Sportsman 800 EFI 4x4 05 | **WE321519** |
| Sportsman 800 EFI 4x4 06-07 (rouge) | **1312-0151** **1312-0156** |
| Sportsman 800 EFI 4x4 09-11 | **1312-0151** |
| Sportsman 800 EFI 4x4 12-14 | **1312-0531** |
| Sportsman 800 EFI H.O. 4x4 08 (rouge) | **1312-0151** **1312-0156** |
| Scrambler 850 4x4 14-17 | **1312-0533** |
| Sportsman 850 SP EPS 4x4 15-17 | **1312-0533** |
| Sportsman 850 XP H.O. 4x4 14-16 | **1312-0533** |
| Sportsman 850 XP H.O. LE avec EPS 4x4 (Pearl White) 14 | **1312-0533** |
| Ranger 900 Crew 14-16 | **1312-0725** |
| Ranger 900 Crew (cabine 6 places) 17 | **1312-0725** |
| Ranger 900 XP 4x4 13-17 | **1312-0532** |
| Ranger 900 XP EPS 4x4 (sauf High Lifter) 15-17 | **1312-0532** |
| Ranger 900 XP LE 4x4 13-14 | **1312-0532** |
| Ranger 900 XP Deluxe 4x4 14 | **1312-0532** |
| Ranger 900 XP Hunter Edition EPS 4x4 15 | **1312-0532** |
| Ranger 900 XP Deluxe Hunter EPS 4x4 15 | **1312-0532** |
| Ranger 900 XP NorthStar EPS 4x4 15 | **1312-0532** |
| Ranger 900 XP Deluxe Vogue Silver 4x4 15 | **1312-0532** |
| Ranger 1000 Diesel Crew 15-17 | **1312-0725** |
| Ranger 1000 XP (EPS) 17 | **1312-0532** |
| Ranger 1000 XP 18-19 | **1312-0840** |
| Ranger 1000 XP Crew 17 | **1312-0725** |
| Ranger 1000 XP 20th Anniversary 19 | **1312-0840** |
| Ranger 1000 XP NorthStar HVAC 17 | **1312-0532** |
| Ranger 1000 XP NorthStar HVAC 18-19 | **1312-0840** |
| Ranger 1000 XP Premium 19 | **1312-0840** |
| Ranger 1000 XP Ride Command 19 | **1312-0840** |
| Scrambler 1000 4x4 14-18 | **1312-0533** |
| SPortsman 1000 XP 4x4 15-21 | **1312-0533** |
| Diesel 4x4 99/01 | **WE321519** |
| **YAMAHA** | |
| YFM550 Grizzly 4x4 12-13 | **1312-0333** |
| YFM550 Grizzly EPS 4x4 12-13 | **1312-0333** |
| YFM700 Grizzly 4x4 07-11 | **1312-0333** |
| YFM700 Grizzly 4x4 avec EPS 11 | **1312-0333** |
| YFM700 Viking 14-17 | **1312-0724** |

[1] Les ressorts de suspension Can-Am sont spécifiques au modèle. Si votre modèle (X, XMR, XXC, XT-P, Max, Limited Edition) n'est pas répertorié, le ressort ne sera alors pas compatible avec votre machine.

Tous les produits avec une référence **MAGENTA GRAS** sont nouveaux en 2026.

HIGHLIFTER

## RESSORTS D'AMORTISSEURS

- L'ensemble complet ajoute une capacité de 45 kg (100 livres) tout en réduisant la fatigue due à des charges lourdes
- N'affectent pas le pilote ; souple et confortable
- Économisez de l'argent : un ensemble complet peut être installé à moindre coût par rapport aux amortisseurs d'origine de rechange
- Finition époxy argent sauf mention contraire dans le tableau

### APPLICATIONS

| MODÈLES | AVANT/ARRIÈRE | RÉF. |
|---|---|---|
| **HONDA** | | |
| TRX420 Rancher 2x4/4x4 14-15 | Arrière | **0431-0449** |
| TRX420 Rancher/ES 2x4/4x4 20 | Arrière | **0431-0449** |
| TRX420 Rancher EPS 14 | Arrière | **0431-0449** |
| TRX420 Rancher Auto 4x4 DCT 14-15/ DCT EPS 15/DCT PS 14 | Arrière | **0431-0449** |
| TRX420 Rancher 4x4 EPS 15 | Arrière | **0431-0449** |
| TRX420 Rancher 4x4 EPS 20 | Arrière | **0431-0449** |
| TRX420 Rancher EX 2x4/4x4 14-15 | Arrière | **0431-0449** |
| TRX500 Foreman 4x4 14-15/PS 14/EPS 14-15 | Arrière | **0431-0449** |
| TRX500 Foreman ES 4x4 14-16/PS 14/EPS 15-19 | Arrière | **0431-0449** |
| TRX520 Foreman 4x4 20-21 | Arrière | **0431-0449** |
| TRX650 03-10 | Avant | **0431-0464** |
| TRX680 06-17 | Avant | **0431-0464** |
| **POLARIS** | | |
| Sportsman 400 H.O. 4x4 11-14 | Avant | **0431-0441** |
| | Arrière | **0431-0442**[1] |
| Sportsman 450 H.O./H.O. EPS 16-20 | Avant | **0431-0441** |
| | Arrière | **0431-0442**[1] |
| Sportsman 500 EFI 07-09 | Avant | **0431-0441** |
| | Arrière | **0431-0442**[1] |
| Sportsman 500 H.O. 06-13 | Avant | **0431-0441** |
| | Arrière | **0431-0442**[1] |
| Sportsman 500 H.O. EFI 06-08 | Avant | **0431-0441** |
| | Arrière | **0431-0442**[1] |
| Sportsman 550 EPS/X2 14 | Avant | **0431-0450** |
| | Arrière | **0431-0451** |
| Sportsman 570 14-16 | Avant | **0431-0441** |
| Sportsman 570 20 | Avant | **0431-0441** |
| | Arrière | **0431-0442** |
| Sportsman 570 Hunter Edition 20 | Avant | **0431-0441** |
| | Arrière | **0431-0442** |
| Sportsman 570 Touring 14-16 | Avant | **0431-0441** |
| | Arrière | **0431-0442**[1] |
| Sportsman 570 Touring 20 | Avant | **0431-0441** |
| | Arrière | **0431-0442** |

0431-0449



### KIT D'ADAPTATEUR DE RESSORT

| DESCRIPTION | RÉF. |
|---|---|
| Pour Polaris | **0431-0471** |

| MODÈLES | AVANT/ARRIÈRE | RÉF. |
|---|---|---|
| **POLARIS (SUITE)** | | |
| Sportsman 570 EPS/Touring EPS 15-16 | Avant | **0431-0441** |
| | Arrière | **0431-0442**[1] |
| Sportsman 570 EPS/Touring EPS 20 | Avant | **0431-0441** |
| | Arrière | **0431-0442** |
| Sportsman 700 06 | Avant | **0431-0441** |
| | Arrière | **0431-0442** |
| Sportsman 700 EFI 06-07 | Avant | **0431-0441** |
| | Arrière | **0431-0442**[1] |
| RZR 800 08-14 | Avant | **0431-0442**[1] |
| RZR 800 EPS 11-12 | Avant | **0431-0442**[1] |
| Sportsman 800 EFI 06-14 | Avant | **0431-0441** |
| | Arrière | **0431-0442**[1] |
| Sportsman 800 EFI 6x6 12 | Avant | **0431-0441** |
| | Arrière | **0431-0442**[1] |
| Scrambler 850 13-19 | Avant | **0431-0450** |
| | Arrière | **0431-0451** |
| Scrambler 850 EPS 13 | Avant | **0431-0450** |
| | Arrière | **0431-0451** |
| Sportsman 850 14-20 | Avant | **0431-0450** |
| | Arrière | **0431-0451** |
| Sportsman 850 Premium 20 | Avant | **0431-0450** |
| | Arrière | **0431-0451** |
| Sportsman 850 SP 15-16 | Avant | **0431-0450** |
| | Arrière | **0431-0451** |
| Sportsman 1000 XP (tous) 15-20 | Avant | **0431-0450** |
| | Arrière | **0431-0451** |
| **SUZUKI** | | |
| LT-A450i KingQuad 07-09 | Arrière | **0431-0460**[2] |
| LT-A500i KingQuad 09-12 | Arrière | **0431-0460**[2] |
| LT-A750i KingQuad 07-13 | Arrière | **0431-0460**[2] |
| **YAMAHA** | | |
| YFM700 700 Grizzly 4x4 (tous) 14-20 | Avant | **0431-0453** |
| | Arrière | **0431-0455** |

[1] Les modèles 11-14 avec bague en acier estampillé nécessitent le kit d'adaptateur de ressort 0431-0471 (vendu séparément).

[2] Ressorts jaunes.

0431-0490



HIGHLIFTER

## RESSORT DE LEVÉE

### POUR CFMOTO UFORCE 1000 XL 22-23

- Conçu pour offrir une capacité supplémentaire de 100 lb par rapport aux nouveaux ressorts de série
- Livré par lot de 4, comprend une paire de ressorts pour soulever l'avant et l'arrière de l'unité
- Une amélioration idéale et économique pour ceux qui roulent avec de gros pneus, de lourdes charges et à des vitesses plus lentes
- Offre une réduction du rouleau avec une rigidité accrue, sans perte de confort

| LIEU | RÉF. | LIEU | RÉF. |
|---|---|---|---|
| Avant | **0431-0490** | Arrière | **0431-0491** |



MOOSE OFFROAD

## CALE DE RESSORT D'AMORTISSEUR

- Les rondelles d'appui de ressort flexibles s'installent en quelques minutes et offrent aux amortisseurs avant et arrière une plus grande rigidité lors de l'utilisation de lames à neige, de pulvérisateurs et d'épandeurs
- Compatible avec la plupart des amortisseurs d'origine de quad utilitaire avec diamètre de ressort jusqu'à 76 mm (3")
- Vente par lots de deux

| DESCRIPTION | RÉF. |
|---|---|
| Cale de ressort d'amortisseur | **0431-0260** |

Tous les produits avec une référence **MAGENTA GRAS** sont nouveaux en 2026.

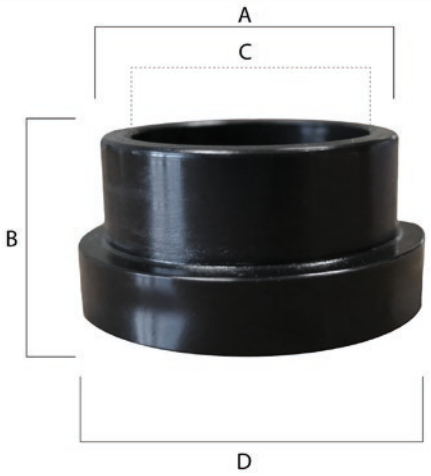


EPI PERFORMANCE

## BAGUES D'AMORTISSEUR

- Bagues d'amortisseur de rechange de qualité
- Comparer avec les références ou dimension d'origine pour votre application

| RÉF. PIÈCE D'ORIGINE | DIMENSIONS A | B | C | D | DIAGRAMME | QTÉ | RÉF. |
|---|---|---|---|---|---|---|---|
| 1500103 (P) | 25,5 mm (1,005") | 14,5 mm (0,57") | 21 mm (0,828") | 30,5 mm (1,2") | 1 | 2 | **1313-0140** |
| 1500307 (P) | 25,5 mm (1,005") | 16 mm (0,63") | 21 mm (0,828") | 30,5 mm (1,2") | 1 | 2 | **1313-0145** |



KYB Genuine Parts

## BAGUE DE SUSPENSION AVANT

### POUR SUZUKI LT-R450 06-09

- 14 mm

| DESCRIPTION | RÉF. |
|---|---|
| Bague de suspension avant | **1314-0544** |





MOOSE OFFROAD

## KITS DE JOINTS DE TIGE D'AMORTISSEUR

- Assemblage complet prêt à être installé sur le corps d'amortisseur
- Fabriqué à partir d'aluminium 6061-T6 et du même caoutchouc maison que nos joints spy
- Tous les joints sont dotés de trous de purge pour permettre de retirer l'air du réservoir d'huile pendant l'installation
- Le joint spy à double lèvre est conçu pour empêcher la saleté de pénétrer et maintenir un faible niveau de friction
- Certains modèles ont un design amélioré pour les installer plus aisément
- Comprend : corps en aluminium, cache-poussière, bague, joint spy, joint torique, bague de friction pour fourche/rondelle, circlip et amortisseur supérieur

### APPLICATIONS

| MODÈLES | JOINT DE TIGE D'AMORTISSEUR ARRIÈRE | JOINT DE TIGE D'AMORTISSEUR AVANT |
|---|---|---|
| **ARCTIC CAT** | | |
| DVX400 04-08 | **1314-0045** | - |
| **HONDA** | | |
| ATC350X 85-86 | **1314-0046** | - |
| TRX400EX/X 99-14 | **1314-0045** | - |
| **KAWASAKI** | | |
| KXF250 Tecate 87-88 | **1314-0047** | - |
| KXT250 Tecate 84-87 | **1314-0047** | - |
| KFX400 03-06 | **1314-0045** | - |
| KFX450R 08-13 | **1314-0041** | **1314-0120** |
| **KTM** | | |
| 450 (tous) 10 | **1314-0053** | - |
| 505 (tous) 10 | **1314-0053** | - |

| MODÈLES | JOINT DE TIGE D'AMORTISSEUR ARRIÈRE | JOINT DE TIGE D'AMORTISSEUR AVANT |
|---|---|---|
| **SUZUKI** | | |
| LT250R QuadRacer 85-92 | **1314-0047** | - |
| LT-Z400 QuadSport 03-08 | **1314-0045** | - |
| LT-R450 QuadRacer 06-11 | **1314-0052** | - |
| **YAMAHA** | | |
| YFM350 Warrior 87-04 | **1314-0051** | - |
| YFZ350 Banshee 87-06 | **1314-0051** | - |
| YFZ450 04-09 | **1314-0051** | **1314-0120** |
| YFM660R Raptor 01-05 | **1314-0051** | - |
| YFM700R Raptor 06-17 | **1314-0051** | - |

### TABLEAU DE TAILLES DU JOINT DE TIGE D'AMORTISSEUR

| RÉF. KIT | DIAM. INT. (MM) | DIAM. EXT. MM | CIRCLIP |
|---|---|---|---|
| **1314-0041** | 16 | 46 | 46 x 2 rond |
| **1314-0045** | 14 | 40 | 40 x 1,5 carré |
| **1314-0046** | 14 | 44 | 44 x 2 rond |
| **1314-0047** | 14 | 40 | 43 x 1,5 rond |

| RÉF. KIT | DIAM. INT. (MM) | DIAM. EXT. MM | CIRCLIP |
|---|---|---|---|
| **1314-0051** | 14 | 40 | 43 x 1,5 carré |
| **1314-0052** | 18 | 50 | 53 x 1,75 rond |
| **1314-0053** | 18 | 46 | - |
| **1314-0120** | 12,5 | 36 | - |

Tous les produits avec une référence **MAGENTA GRAS** sont nouveaux en 2026.

## PROTECTIONS ET MEMBRANES D'AMORTISSEUR ARRIÈRE

- De qualité équivalente, voire supérieure, à la pièce d'origine pour un prix plus raisonnable
- Pièces généralement non disponibles à l'unité auprès du fabricant



1314-0636



1314-0638

| MODÈLES | RÉF. BUMPER D'AMORTISSEUR ARRIÈRE | RÉF. MEMBRANE D'AMORTISSEUR ARRIÈRE |
|---|---|---|
| **ARCTIC CAT** | | |
| DVX400 04-08 | **1314-0637** | **1314-0672** |
| **HONDA** | | |
| TRX400EX 99-08 | **1314-0637** | **1314-0672** |
| TRX400X 09-14 | **1314-0637** | **1314-0672** |
| TRX450ER 06-17 | **1314-0671** | **1314-0672** |
| TRX450R 04-09 | **1314-0671** | **1314-0672** |
| **KAWASAKI** | | |
| KXF250 Tecate 87-88 | **1314-0636** | - |
| KXT250 Tecate 84 | **1314-0636** | - |
| KFX400 03-06 | **1314-0637** | **1314-0672** |
| KFX700 V-Force 04-09 | - | **1314-0638** |

| MODÈLES | RÉF. BUMPER D'AMORTISSEUR ARRIÈRE | RÉF. MEMBRANE D'AMORTISSEUR ARRIÈRE |
|---|---|---|
| **SUZUKI** | | |
| LT250R QuadRacer 85-92 | **1314-0636** | **1314-0638** |
| LT-Z400 QuadSport 03-14 | **1314-0637** | **1314-0672** |
| **YAMAHA** | | |
| YFZ450 04-05 | **1314-0637** | **1314-0639** |
| YFZ450 06-09 | - | **1314-0639** |
| YFZ450R 09-20 | **1314-0636** | **1314-0638** |
| YFZ450X 10-11 | - | **1314-0638** |
| YFM700R Raptor 06-08 | **1314-0637** | **1314-0639** |
| YFM700R Raptor 09-10 | - | **1314-0639** |

MUD-P09




MUD-S47




MUD-P18







## HOUSSES D'AMORTISSEUR

- Protègent vos amortisseurs de la boue, de l'humidité et des débris
- En nylon 400 deniers durable
- Scratch de fermeture solide et durable de 51 mm (2")
- Élastique haute résistance des deux côtés
- Quatre trous d'aération pour une meilleure circulation de l'air
- Vendus par paire, sauf mention contraire

| LARGEUR | LONGUEUR | NOIR | BLEU | ROUGE |
|---|---|---|---|---|
| 24 cm (9 1/2") | 32 cm (12 1/2") | **MUD-P09** | - | **MUD-P18** |
| 25 cm (9 3/4") | 26,5 cm (10 1/2") | **MUD-P19** | - | - |
| 26,5 cm (10 1/2") | 31 cm (12 1/4") | **MUD-P29** | - | - |
| 28 cm (11") | 30 cm (11 3/4") | **MUD-S09**[1] | - | **MUD-S18**[1] |
| 29 cm (11 1/2") | 34,5 cm (13 1/2") | **MUD-S19** | - | - |
| 32 cm (12 1/2") | 37,5 cm (14 3/4") | **MUD-S29**[1] | **MUD-S47**[1] | **MUD-S38**[1] |

[1] Vente à l'unité.

## CLÉ À TÊTE POLYGONALE GRANDE TAILLE

- Facilite l'ajustement de la suspension

| DESCRIPTION | RÉF. |
|---|---|
| Clé à tête polygonale grande taille | **3805-0272** |



Tous les produits avec une référence **MAGENTA GRAS** sont nouveaux en 2026.



0430-1261



0430-1265

## TRIANGLE DE SUSPENSION INFÉRIEUR AVANT

- Les triangles de suspension avant de qualité sont conçus pour remplacer directement ceux d'origine et répondent aux spécifications initiales
- Finition époxy noire durable pour une protection accrue
- Vente à l'unité
- Kit bague/arbre vendu séparément

| MODÈLES | INFÉRIEUR AVANT GAUCHE - RÉF. | INFÉRIEUR AVANT DROIT - RÉF. | KIT D'ARBRE/BAGUE - RÉF. |
|---|---|---|---|
| **POLARIS** | | | |
| Xplorer 300 96-99 | **0430-1261** | **0430-1262** | **0430-1265** |
| ACE 325 14-15 | **0430-1259** | **0430-1260** | **0430-1265** |
| Xpedition 325/425 00 | **0430-1261** | **0430-1262** | **0430-1265** |
| ATP 330/500 05 | **0430-1263** | **0430-1264** | **0430-1265** |
| Magnum 330 03-06 | **0430-1261** | **0430-1262** | **0430-1265** |
| Sportsman 335 99-00 | **0430-1263** | **0430-1264** | **0430-1265** |
| Big Boss 400L 6x6 95-97 | **0430-1261** | **0430-1262** | **0430-1265** |
| Hawkeye 400 11-14 | **0430-1259** | **0430-1260** | **0430-1265** |
| Scrambler 400 95-99 | **0430-1261** | **0430-1262** | **0430-1265** |
| Sportsman 400L 94-97 | **0430-1261** | **0430-1262** | **0430-1265** |
| Sportsman 400 01-04 | **0430-1263** | **0430-1264** | **0430-1265** |
| Sportsman 400 04,5 | **0430-1261** | **0430-1262** | **0430-1265** |
| Sportsman 400 05 | **0430-1259** | **0430-1260** | **0430-1265** |
| Sportsman 400 H.O. 11-14 | **0430-1259** | **0430-1260** | **0430-1265** |
| Xplorer 400 95-00 | **0430-1261** | **0430-1262** | **0430-1265** |
| Magnum 425 95-98 | **0430-1261** | **0430-1262** | **0430-1265** |
| Sportsman 450 06-07 | **0430-1259** | **0430-1260** | **0430-1265** |
| Sportsman 450 H.O. 16-20 | **0430-1259** | **0430-1260** | **0430-1265** |
| Diesel 455 99-01 | **0430-1263** | **0430-1264** | **0430-1265** |
| Big Boss 500 6x6 98-99 | **0430-1261** | **0430-1262** | **0430-1265** |
| Magnum 500 (modèles 2000 fabriqués avant le 01/07/99) 99-00 | **0430-1261** | **0430-1262** | **0430-1265** |
| Scrambler 500 97-00 | **0430-1261** | **0430-1262** | **0430-1265** |
| Sportsman 500 96-04 | **0430-1263** | **0430-1264** | **0430-1265** |
| Sportsman 500 04,5 | **0430-1261** | **0430-1262** | **0430-1265** |
| Sportsman 500 (tous sauf Touring/X2) 05-13 | **0430-1259** | **0430-1260** | **0430-1265** |
| Xplorer 500 97 | **0430-1263** | **0430-1264** | **0430-1265** |
| ACE 570 15 | **0430-1259** | **0430-1260** | **0430-1265** |
| Sportsman 570 (sauf SP) 14-20 | **0430-1259** | **0430-1260** | **0430-1265** |
| Sportsman 600 03-04 | **0430-1261** | **0430-1262** | **0430-1265** |
| Sportsman 700 02-04 | **0430-1261** | **0430-1262** | **0430-1265** |
| Sportsman 800 (sauf 6x6) 11-14 | **0430-1259** | **0430-1260** | **0430-1265** |

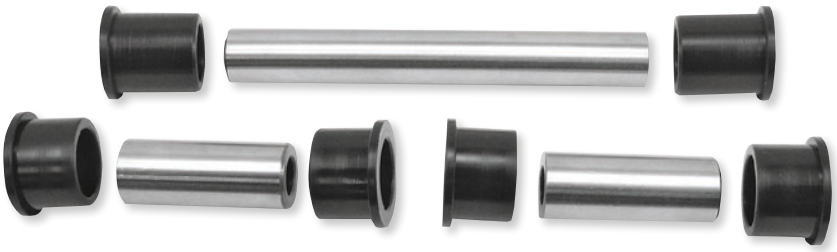

## KIT DE RECONDITIONNEMENT POUR TRIANGLE DE SUSPENSION INFÉRIEUR ET SUPÉRIEUR

### POUR KAWASAKI BRUTE FORCE

- Le design d'origine comprend de petits roulements sphériques qui supportent le poids de l'ensemble du train avant
- Avec le temps, les roulements sphériques se déserrent et les joints externes se cassent à cause du jeu trop important ; cela permet aux saletés d'entrer dans l'assemblage
- Le kit d'amélioration contient des bagues en thermoplastique acétal et des broches trempées pour tout le train avant de la machine

| MODÈLES | RÉF. |
|---|---|
| KVF650 Brute Force 4x4i 06-14 | **0430-0608** |

| MODÈLES | RÉF. |
|---|---|
| KVF750 Brute Force 4x4 05-11 | **0430-0608** |

Tous les produits avec une référence **MAGENTA GRAS** sont nouveaux en 2026.




## KITS DE ROULEMENTS DE TRIANGLE ET DE JOINTS

- Pièces de rechange directes pour pièces d'origine conçues pour reconditionner le triangle en fonction des spécifications d'usine
- Axe de triangle de suspension réalisé avec précision en acier de roulement 52100 à traitement thermique, pour de meilleures performances et une plus longue durée de vie
- Le kit contient des roulements, des axes de piston, des rondelles et des joints, qui permettent de reconstruire un triangle de suspension

| MODÈLES | KIT DE ROULEMENTS DE TRIANGLE/JOINTS INFÉRIEURS - RÉF. | KIT DE ROULEMENTS DE TRIANGLE/JOINTS SUPÉRIEURS - RÉF. | KIT DE BAGUE DE TRIANGLE INFÉRIEURE SEULE - RÉF. | KIT DE BAGUE DE TRIANGLE SUPÉRIEURE SEULE - RÉF. |
|---|---|---|---|---|
| **ARCTIC CAT** | | | | |
| 250 2x4 99-05 | **0430-0313** | **0430-0313** | - | - |
| 250 2x4 06-09 | **0430-1187** | - | - | - |
| 250 4x4 01-05 | **0430-0313** | **0430-0313** | - | - |
| DVX250 06-08 | **0430-1187** | - | - | - |
| 300 2x4 98-04 | **0430-0313** | **0430-0313** | - | - |
| 300 2x4 10-12 | **0430-1187** | - | - | - |
| 300 2x4 13-16 | **0430-1187** | **0430-1187** | - | - |
| 300 4x4 98-05 | **0430-0313** | **0430-0313** | - | - |
| DVX300 09-12 | **0430-1187** | - | - | - |
| DVX300 13-15 | **0430-1187** | **0430-1187** | - | - |
| Alterra 300 17-24 | **0430-1187** | **0430-1187** | - | - |
| 375 2x4 avec AT 02 | **0430-0313** | **0430-0809** | - | **0430-0631** |
| 375 4x4 avec AT 02 | **0430-0313** | **0430-0809** | - | **0430-0631** |
| 400 2x4 98-01 | **0430-0313** | **0430-0313** | - | - |
| 400 4x4 98-00 | **0430-0313** | **0430-0313** | - | - |
| 400 4x4 avec AT 03-04 | **0430-0313** | **0430-0809** | - | **0430-0631** |
| 400 4x4 avec MT 01 | **0430-0313** | **0430-0313** | - | - |
| 400 4x4 avec MT 02-04 | **0430-0313** | **0430-0809** | - | **0430-0631** |
| DVX400 04-08 | **0430-0048** | **0430-0040** | - | - |
| 400 FIS 2x4 avec AT 03 | **0430-0313** | **0430-0809** | - | **0430-0631** |
| 400 FIS 2x4 avec AT 04 | **0430-0810** | **0430-0809** | **0430-0630** | **0430-0631** |
| 400 FIS 2x4 avec MT 03 | **0430-0313** | **0430-0809** | - | **0430-0631** |
| 400 FIS 2x4 avec MT 04 | **0430-0810** | **0430-0809** | **0430-0630** | **0430-0631** |
| 400 FIS 4x4 TRV 06-14 | **0430-0810** | **0430-0809** | **0430-0630** | **0430-0631** |
| 400 FIS 4x4 avec AT 03 | **0430-0313** | **0430-0809** | - | **0430-0631** |
| 400 FIS 4x4 avec AT 04-08 | **0430-0810** | **0430-0809** | **0430-0630** | **0430-0631** |
| 400 FIS 4x4 avec AT LTD 07 | **0430-0810** | **0430-0809** | **0430-0630** | **0430-0631** |
| 400 FIS 4x4 avec MT 02-03 | **0430-0313** | **0430-0809** | - | **0430-0631** |
| 400 FIS 4x4 avec MT 04-08 | **0430-0810** | **0430-0809** | **0430-0630** | **0430-0631** |
| 400 TBX 4x4 04 | **0430-0313** | **0430-0809** | - | **0430-0631** |
| 400 TBX 4x4 05-06 | **0430-0810** | **0430-0809** | **0430-0630** | **0430-0631** |
| 400 VP 4x4 avec AT 05-06 | **0430-0313** | **0430-0809** | - | **0430-0631** |
| 400 VP 4x4 avec MT 05-06 | **0430-0313** | **0430-0809** | - | **0430-0631** |
| 450 H1 10-11 | **0430-0810** | **0430-0809** | **0430-0630** | **0430-0631** |
| 450i EFI 12 | **0430-0810** | **0430-0809** | **0430-0630** | **0430-0631** |
| 450i GT EFI 12 | **0430-0810** | **0430-0809** | **0430-0630** | **0430-0631** |
| 450i TRV EFI 11-12 | **0430-0810** | **0430-0809** | **0430-0630** | **0430-0631** |
| 450i TRV GT EFI 12 | **0430-0810** | **0430-0809** | **0430-0630** | **0430-0631** |
| 454 2x4 97-98 | **0430-0313** | **0430-0313** | - | - |
| 454 4x4 96-98 | **0430-0313** | **0430-0313** | - | - |
| 500 4x4 98-99 | **0430-0313** | **0430-0313** | - | - |
| 500 4x4 avec AT 00-01 | **0430-0313** | **0430-0313** | - | - |
| 500 4x4 avec AT 02 | **0430-0313** | **0430-0809** | - | **0430-0631** |
| 500 4x4 avec MT 00-01 | **0430-0313** | **0430-0313** | - | - |
| 500 EFI 4x4 avec AT 13-17 | **0430-0810** | **0430-0809** | **0430-0630** | **0430-0631** |
| 500 FIS 4x4 avec AT 02-03 | **0430-0313** | **0430-0809** | - | **0430-0631** |
| 500 FIS 4x4 avec AT 04-09 | **0430-0810** | **0430-0809** | **0430-0630** | **0430-0631** |
| 500 FIS 4x4 avec MT 02-03 | **0430-0313** | **0430-0809** | - | **0430-0631** |

**Suite de la section KITS DE ROULEMENTS DE TRIANGLE ET DE JOINTS page suivante.**

Tous les produits avec une référence **MAGENTA GRAS** sont nouveaux en 2026.

## KITS DE ROULEMENTS DE TRIANGLE ET DE JOINTS (SUITE)

| MODÈLES | KIT DE ROULEMENTS DE TRIANGLE/JOINTS INFÉRIEURS - RÉF. | KIT DE ROULEMENTS DE TRIANGLE/JOINTS SUPÉRIEURS - RÉF. | KIT DE BAGUE DE TRIANGLE INFÉRIEURE SEULE - RÉF. | KIT DE BAGUE DE TRIANGLE SUPÉRIEURE SEULE - RÉF. |
|---|---|---|---|---|
| **ARCTIC CAT (SUITE)** | | | | |
| 500 FIS 4x4 avec MT 04-09 | **0430-0810** | **0430-0809** | **0430-0630** | **0430-0631** |
| 500 FIS TBX 4x4 02 | **0430-0313** | **0430-0809** | **-** | **0430-0631** |
| 500 FIS TBX 4x4 03-04 | **0430-0313** | **0430-0809** | **-** | **0430-0631** |
| 500 FIS TBX 4x4 05-06 | **0430-0810** | **0430-0809** | **0430-0630** | **0430-0631** |
| 500 FIS TRV 4x4 03-04 | **0430-0313** | **0430-0809** | **-** | **0430-0631** |
| 500 FIS TRV 4x4 05-08 | **0430-0810** | **0430-0809** | **0430-0630** | **0430-0631** |
| 500 TRV 13-15 | **0430-0810** | **0430-0809** | **0430-0630** | **0430-0631** |
| 500 XR 15 | **0430-0810** | **0430-0809** | **0430-0630** | **0430-0631** |
| 500 XT EFI 13-14 | **0430-0810** | **0430-0809** | **0430-0630** | **0430-0631** |
| Alterra 500 XT 16 | **0430-0810** | **0430-0809** | **0430-0630** | **0430-0631** |
| Alterra TRV 500 17 | **0430-0810** | **0430-0809** | **0430-0630** | **0430-0631** |
| Prowler 500 HDX 14-15 | **0430-0810** | **0430-0810** | **0430-0630** | **0430-0630** |
| Prowler 500 HDX LTD 14 | **0430-0810** | **0430-0810** | **0430-0630** | **0430-0630** |
| Prowler 500 HDX XT 14-17 | **0430-0810** | **0430-0810** | **0430-0630** | **0430-0630** |
| 550 EFI 4x4 12-14 | **0430-0810** | **0430-0809** | **0430-0630** | **0430-0631** |
| 550 GT EFI 4x4 12 | **0430-0810** | **0430-0809** | **0430-0630** | **0430-0631** |
| 550 H1 FIS 4x4 09-11 | **0430-0810** | **0430-0809** | **0430-0630** | **0430-0631** |
| 550 H1 FIS 4x4 LTD 09 | **0430-0810** | **0430-0809** | **0430-0630** | **0430-0631** |
| 550 LTD EFI 11-14 | **0430-0810** | **0430-0809** | **0430-0630** | **0430-0631** |
| 550 TRV 4x4 avec AT 09-11 | **0430-0810** | **0430-0809** | **0430-0630** | **0430-0631** |
| 550 TRV Cruiser 12 | **0430-0810** | **0430-0809** | **0430-0630** | **0430-0631** |
| 550 TRV GT 11-12 | **0430-0810** | **0430-0809** | **0430-0630** | **0430-0631** |
| 550 TRV LTD 09-15 | **0430-0810** | **0430-0809** | **0430-0630** | **0430-0631** |
| 550 TRV XT 13-15 | **0430-0810** | **0430-0809** | **0430-0630** | **0430-0631** |
| 550 XR 15 | **0430-0810** | **0430-0809** | **0430-0630** | **0430-0631** |
| 550 XR LTD 15 | **0430-0810** | **0430-0809** | **0430-0630** | **0430-0631** |
| 550 XR XT 15 | **0430-0810** | **0430-0809** | **0430-0630** | **0430-0631** |
| 550 XT EFI 4x4 13-14 | **0430-0810** | **0430-0809** | **0430-0630** | **0430-0631** |
| Alterra 550 16 | **0430-0810** | **0430-0809** | **0430-0630** | **0430-0631** |
| Alterra 550 XT 16 | **0430-0810** | **0430-0809** | **0430-0630** | **0430-0631** |
| Alterra TRV 550 XT EPS 17 | **0430-0810** | **0430-0809** | **0430-0630** | **0430-0631** |
| Prowler 550 09 | **0430-0810** | **0430-0809** | **0430-0630** | **0430-0631** |
| Prowler 550 XT 10-14 | **0430-0810** | **0430-0809** | **0430-0630** | **0430-0631** |
| Prowler 550 XT 15 | **0430-0810** | **0430-0810** | **0430-0630** | **0430-0630** |
| Alterra 570 19-20 | **0430-0810** | **0430-0809** | **0430-0630** | **0430-0631** |
| Alterra 570 EPS 19-21 | **0430-0810** | **0430-0809** | **0430-0630** | **0430-0631** |
| Alterra 570 XT 19 | **0430-0810** | **0430-0809** | **0430-0630** | **0430-0631** |
| Alterra 600 EPS 22-24 | **0430-0810** | **0430-0809** | **0430-0630** | **0430-0631** |
| 650 4x4 H1 07-11 | **0430-0810** | **0430-0809** | **0430-0630** | **0430-0631** |
| 650 4x4 avec AT V2 04-06 | **0430-0810** | **0430-0809** | **0430-0630** | **0430-0631** |
| 650 H1 LTD 05-07 | **0430-0810** | **0430-0809** | **0430-0630** | **0430-0631** |
| 650 H1 Mud Pro 10-11 | **0430-0810** | **0430-0809** | **0430-0630** | **0430-0631** |
| 650 H1 TBX 07-09 | **0430-0810** | **0430-0809** | **0430-0630** | **0430-0631** |
| 650 TRV 07-09 | **0430-0810** | **0430-0809** | **0430-0630** | **0430-0631** |
| 650 TRV LTD 07 | **0430-0810** | **0430-0809** | **0430-0630** | **0430-0631** |
| 650i 4x4 12 | **0430-0810** | **0430-0809** | **0430-0630** | **0430-0631** |
| Prowler 650 07-08 | **0430-0810** | **0430-0809** | **0430-0630** | **0430-0631** |
| Prowler 650 XT 06-09 | **0430-0810** | **0430-0809** | **0430-0630** | **0430-0631** |
| 700 Diesel 07-15 | **0430-0810** | **0430-0809** | **0430-0630** | **0430-0631** |
| 700 EFI 07-14 | **0430-0810** | **0430-0809** | **0430-0630** | **0430-0631** |
| 700 EFI H1 08-10 | **0430-0810** | **0430-0809** | **0430-0630** | **0430-0631** |
| 700 EFI H1 LTD 09 | **0430-0810** | **0430-0809** | **0430-0630** | **0430-0631** |
| 700 EFI H1 Mud Pro 09-11 | **0430-0810** | **0430-0809** | **0430-0630** | **0430-0631** |
| 700 GT EFI 12 | **0430-0810** | **0430-0809** | **0430-0630** | **0430-0631** |
| 700 LTD 06-14 | **0430-0810** | **0430-0809** | **0430-0630** | **0430-0631** |
| 700 Mud Pro 12 | **0430-0810** | **0430-0809** | **0430-0630** | **0430-0631** |
| 700 Mud Pro LTD 12-17 | **0430-0810** | **0430-0809** | **0430-0630** | **0430-0631** |
| 700 TBX 10-17 | **0430-0810** | **0430-0809** | **0430-0630** | **0430-0631** |
| 700 TBX GT 12 | **0430-0810** | **0430-0809** | **0430-0630** | **0430-0631** |
| 700 TBX LTD 11 | **0430-0810** | **0430-0809** | **0430-0630** | **0430-0631** |
| 700 TBX SE 16 | **0430-0810** | **0430-0809** | **0430-0630** | **0430-0631** |
| 700 TRV 08-12 | **0430-0810** | **0430-0809** | **0430-0630** | **0430-0631** |
| 700 TRV Cruiser 08-10 | **0430-0810** | **0430-0809** | **0430-0630** | **0430-0631** |
| 700 TRV GT 11-12 | **0430-0810** | **0430-0809** | **0430-0630** | **0430-0631** |
| 700 TRV LTD 13-15 | **0430-0810** | **0430-0809** | **0430-0630** | **0430-0631** |
| 700 TRV SE 16 | **0430-0810** | **0430-0809** | **0430-0630** | **0430-0631** |
| 700 TRV XT 13-15 | **0430-0810** | **0430-0809** | **0430-0630** | **0430-0631** |
| 700 XR 15 | **0430-0810** | **0430-0809** | **0430-0630** | **0430-0631** |
| 700 XR LTD 15 | **0430-0810** | **0430-0809** | **0430-0630** | **0430-0631** |
| 700 XR XT 15 | **0430-0810** | **0430-0809** | **0430-0630** | **0430-0631** |
| 700 XT 13-14 | **0430-0810** | **0430-0809** | **0430-0630** | **0430-0631** |
| Alterra 700 16-21 | **0430-0810** | **0430-0809** | **0430-0630** | **0430-0631** |
| Alterra 700 Mud Pro LTD 18-19 | **0430-0810** | **0430-0809** | **0430-0630** | **0430-0631** |
| Alterra 700 TBX 17-20 | **0430-0810** | **0430-0809** | **0430-0630** | **0430-0631** |
| Alterra 700 VLX 17 | **0430-0810** | **0430-0809** | **0430-0630** | **0430-0631** |
| Alterra 700 VLX 18 | **0430-0810** | **0430-0809** | **0430-0630** | **0430-0631** |

Tous les produits avec une référence **MAGENTA GRAS** sont nouveaux en 2026.

# KITS DE ROULEMENTS DE TRIANGLE ET DE JOINTS (SUITE)

| MODÈLES | KIT DE ROULEMENTS DE TRIANGLE/JOINTS INFÉRIEURS - RÉF. | KIT DE ROULEMENTS DE TRIANGLE/JOINTS SUPÉRIEURS - RÉF. | KIT DE BAGUE DE TRIANGLE INFÉRIEURE SEULE - RÉF. | KIT DE BAGUE DE TRIANGLE SUPÉRIEURE SEULE - RÉF. |
|---|---|---|---|---|
| **ARCTIC CAT (SUITE)** | | | | |
| Alterra 700 VLX EPS 18 | **0430-0810** | **0430-0809** | **0430-0630** | **0430-0631** |
| Alterra 700 XT 16 | **0430-0810** | **0430-0809** | **0430-0630** | **0430-0631** |
| Alterra 700 XT EPS 17-19 | **0430-0810** | **0430-0809** | **0430-0630** | **0430-0631** |
| Alterra TRV 700 EPS 20 | **0430-0810** | **0430-0809** | **0430-0630** | **0430-0631** |
| Alterra TRV 700 XT EPS 17-22 | **0430-0810** | **0430-0809** | **0430-0630** | **0430-0631** |
| Prowler 700 Crew HDX XT 17 | **0430-0810** | **0430-0810** | **0430-0630** | **0430-0630** |
| Prowler 700 HDX 11-14 | **0430-0810** | **0430-0810** | **0430-0630** | **0430-0630** |
| Prowler 700 HDX XT 15-17 | **0430-0810** | **0430-0810** | **0430-0630** | **0430-0630** |
| Prowler 700 HDX XT SE 16 | **0430-0810** | **0430-0810** | **0430-0630** | **0430-0630** |
| Prowler 700 XT 09 | **0430-0810** | **0430-0809** | **0430-0630** | **0430-0631** |
| Prowler 700 XT 15-17 | **0430-0810** | **0430-0810** | **0430-0630** | **0430-0630** |
| Prowler 700 XTX 08-14 | **0430-0810** | **0430-0809** | **0430-0630** | **0430-0631** |
| Wildcat Sport 15-16 | **0430-1188** | - | - | - |
| Wildcat Sport LTD 15-19 | **0430-1188** | - | - | - |
| Wildcat Sport SE 17 | **0430-1188** | - | - | - |
| Wildcat Sport XT 15-17 | **0430-1188** | - | - | - |
| Wildcat Sport XT 18-19 | **0430-1188** | - | - | - |
| Wildcat Trail 14-16 | **0430-0942** | **0430-0945** | - | - |
| Wildcat Trail 17 | **0430-0942** | - | - | - |
| Wildcat Trail 18-19 | **0430-0942** | **0430-0945** | - | - |
| Wildcat Trail LTD 15-19 | **0430-0942** | **0430-0945** | - | - |
| Wildcat Trail LTD 20 | **0430-1188** | - | - | - |
| Wildcat Trail SE 16-17 | **0430-0942** | **0430-0945** | - | - |
| Wildcat Trail XT 14-19 | **0430-0942** | **0430-0945** | - | - |
| Wildcat Trail XT 20 | **0430-1188** | - | - | - |
| Wildcat 4X LTD 18 | **0430-1188** | - | - | - |
| Wildcat X EPS 18 | **0430-1188** | - | - | - |
| Wildcat X EPS 19 | **0430-0811** | **0430-0811** | - | - |
| Wildcat X LTD EPS 18-19 | **0430-0811** | **0430-0811** | - | - |
| 1000 H2 LTD 11 | **0430-0810** | **0430-0809** | **0430-0630** | **0430-0631** |
| 1000 H2 Mud Pro 10-11 | **0430-0810** | **0430-0809** | **0430-0630** | **0430-0631** |
| 1000 H2 Thundercat 08-10 | **0430-0810** | **0430-0809** | **0430-0630** | **0430-0631** |
| 1000 Mud Pro LTD 12-17 | **0430-0810** | **0430-0809** | **0430-0630** | **0430-0631** |
| 1000 TRV 09-10 | **0430-0810** | **0430-0809** | **0430-0630** | **0430-0631** |
| 1000 TRV Cruiser 09-12 | **0430-0810** | **0430-0809** | **0430-0630** | **0430-0631** |
| 1000 TRV GT 12 | **0430-0810** | **0430-0809** | **0430-0630** | **0430-0631** |
| 1000 TRV LTD 13-15 | **0430-0810** | **0430-0809** | **0430-0630** | **0430-0631** |
| 1000 TRV XT 15 | **0430-0810** | **0430-0809** | **0430-0630** | **0430-0631** |
| 1000 XT 13-17 | **0430-0810** | **0430-0809** | **0430-0630** | **0430-0631** |
| 1000i GT 12 | **0430-0810** | **0430-0809** | **0430-0630** | **0430-0631** |
| Alterra TRV 1000 XT 17 | **0430-0810** | **0430-0809** | **0430-0630** | **0430-0631** |
| Prowler 1000 XT 15-17 | **0430-0810** | **0430-0810** | **0430-0630** | **0430-0630** |
| Prowler 1000 XTZ 11-14 | **0430-0810** | **0430-0810** | **0430-0630** | **0430-0630** |
| Prowler 1000 XTZ H2 09-11 | **0430-0810** | **0430-0810** | **0430-0630** | **0430-0630** |
| Wildcat 1000 14-15 | **0430-0811** | **0430-0811** | - | - |
| Wildcat 1000 Dernière construction 13 | **0430-0812** | **0430-0812** | - | - |
| Wildcat 4 13 | **0430-0812** | **0430-0812** | - | - |
| Wildcat 4 14 | **0430-0811** | **0430-0811** | - | - |
| Wildcat 4 LTD 14 | **0430-0811** | **0430-0811** | - | - |
| Wildcat 4X 14-16 | **0430-0811** | **0430-0811** | - | - |
| Wildcat 4X LTD 14-18 | **0430-0811** | **0430-0811** | - | - |
| Wildcat GT 12-13 | **0430-0812** | **0430-0812** | - | - |
| Wildcat LTD 13 | **0430-0812** | **0430-0812** | - | - |
| Wildcat LTD 14 | **0430-0811** | **0430-0811** | - | - |
| Wildcat LTD dernière construction 13 | **0430-0812** | **0430-0812** | - | - |
| Wildcat X 13 | **0430-0812** | **0430-0812** | - | - |
| Wildcat X 14-16 | **0430-0811** | **0430-0811** | - | - |
| Wildcat X LTD 14-16 | **0430-0811** | **0430-0811** | - | - |
| Wildcat X SE 16 | **0430-0811** | **0430-0811** | - | - |
| **CAN-AM** | | | | |
| Outlander 330 04-05 | **0430-0813** | - | **0430-0665** | - |
| Outlander 330 4x4 05 | **0430-0813** | - | **0430-0665** | - |
| Outlander 400 03-04 | **0430-0813** | - | **0430-0665** | - |
| Outlander 400 STD 2x4 05 | **0430-0813** | - | **0430-0665** | - |
| Outlander 400 STD 4x4 05-15 | **0430-0813** | - | **0430-0665** | - |
| Outlander 400 XT 4x4 04-14 | **0430-0813** | - | **0430-0665** | - |
| Outlander MAX 400 STD 4x4 05-15 | **0430-0813** | - | **0430-0665** | - |
| Outlander MAX 400 XT 4x4 06-15 | **0430-0813** | - | **0430-0665** | - |
| DS450 10-15 | **0430-0813** | **0430-0813** | **0430-0665** | **0430-0665** |
| DS450 STD/X 08-09 | **0430-0813** | **0430-0813** | **0430-0665** | **0430-0665** |
| DS450 X xc 15 | **0430-0813** | - | **0430-0665** | - |
| Outlander 450 6x6 19 | **0430-0814** | **0430-0814** | **0430-0871** | **0430-0871** |
| Outlander 450 DPS EFI 16-23 | **0430-0814** | **0430-0814** | **0430-0871** | **0430-0871** |
| Outlander L 450 EFI 15 | **0430-0813** | **0430-0813** | **0430-0871** | **0430-0871** |
| Outlander L 450 EFI 16 | **0430-0814** | **0430-0814** | **0430-0871** | **0430-0871** |
| Outlander L MAX 450 EFI 15 | **0430-0813** | **0430-0813** | **0430-0871** | **0430-0871** |

**Suite de la section KITS DE ROULEMENTS DE TRIANGLE ET DE JOINTS page suivante.**

Tous les produits avec une référence **MAGENTA GRAS** sont nouveaux en 2026.

## KITS DE ROULEMENTS DE TRIANGLE ET DE JOINTS (SUITE)

| MODÈLES | KIT DE ROULEMENTS DE TRIANGLE/JOINTS INFÉRIEURS - RÉF. | KIT DE ROULEMENTS DE TRIANGLE/JOINTS SUPÉRIEURS - RÉF. | KIT DE BAGUE DE TRIANGLE INFÉRIEURE SEULE - RÉF. | KIT DE BAGUE DE TRIANGLE SUPÉRIEURE SEULE - RÉF. |
|---|---|---|---|---|
| **CAN-AM (SUITE)** | | | | |
| Outlander L MAX 450 EFI 16 | 0430-0814 | 0430-0814 | 0430-0871 | 0430-0871 |
| Outlander MAX 450 6x6 19-23 | 0430-0814 | 0430-0814 | 0430-0871 | 0430-0871 |
| Outlander MAX 450 EFI 17 | 0430-0814 | 0430-0814 | 0430-0871 | 0430-0871 |
| Outlander MAX 450 DPS 6x6 24-25 | 0430-0814 | 0430-0814 | 0430-0871 | 0430-0871 |
| Outlander MAX 450 DPS EFI 16-23 | 0430-0814 | 0430-0814 | 0430-0871 | 0430-0871 |
| Outlander MAX 450 STD EFI 18-23 | 0430-0814 | 0430-0814 | 0430-0871 | 0430-0871 |
| Outlander 450 STD EFI 17-23 | 0430-0814 | 0430-0814 | 0430-0871 | 0430-0871 |
| Defender 500 17-21 | 0430-0814 | 0430-0814 | 0430-0871 | 0430-0871 |
| Defender 500 DPS 17-21 | 0430-0814 | 0430-0814 | 0430-0871 | 0430-0871 |
| Defender 500 DPS Camo 17 | 0430-0814 | 0430-0814 | 0430-0871 | 0430-0871 |
| Outlander 500 2x4 23-25 | 0430-1413 | 0430-1413 | - | - |
| Outlander 500 4x4 23-25 | 0430-1413 | 0430-1413 | - | - |
| Outlander 500 DPS 23-25 | 0430-1413 | 0430-1413 | - | - |
| Outlander 500 LTD 4x4 10 | 0430-0813 | - | 0430-0665 | - |
| Outlander 500 PRO 23-25 | 0430-1413 | 0430-1413 | - | - |
| Outlander 500 PRO Hunting Edition 24 | 0430-1413 | 0430-1413 | - | - |
| Outlander 500 PRO XU 23-25 | 0430-1413 | 0430-1413 | - | - |
| Outlander 500 STD 4x4 07-12 | 0430-0813 | - | 0430-0665 | - |
| Outlander 500 STD 4x4 13-14 | 0430-0813 | 0430-0813 | 0430-0665 | 0430-0665 |
| Outlander 500 STD 4x4 15 | 0430-0814 | 0430-0814 | 0430-0871 | 0430-0871 |
| Outlander 500 XT 4x4 07-12 | 0430-0813 | - | 0430-0665 | - |
| Outlander 500 XT 4x4 13-14 | 0430-0813 | 0430-0813 | 0430-0665 | 0430-0665 |
| Outlander L 500 EFI 15 | 0430-0813 | 0430-0813 | 0430-0871 | 0430-0871 |
| Outlander L MAX 500 EFI 15 | 0430-0813 | 0430-0813 | 0430-0871 | 0430-0871 |
| Outlander MAX 500 DPS 23-25 | 0430-1413 | 0430-1413 | - | - |
| Outlander MAX 500 EFI 15 | 0430-0814 | 0430-0814 | 0430-0871 | 0430-0871 |
| Outlander MAX 500 STD 4x4 07-12 | 0430-0813 | - | 0430-0665 | - |
| Outlander MAX 500 STD 4x4 13-14 | 0430-0813 | 0430-0813 | 0430-0665 | 0430-0665 |
| Outlander MAX 500 XT 4x4 07-12 | 0430-0813 | - | 0430-0665 | - |
| Outlander MAX 500 XT 4x4 13-14 | 0430-0813 | 0430-0813 | 0430-0665 | 0430-0665 |
| Outlander MAX 500 XT 4x4 15 | 0430-0814 | 0430-0814 | 0430-0871 | 0430-0871 |
| Quest 500 02-04 | 0430-0813 | 0430-0813 | 0430-0665 | 0430-0665 |
| Quest 500 XT 02-04 | 0430-0813 | 0430-0813 | 0430-0665 | 0430-0665 |
| Renegade 500 08-14 | 0430-0813 | 0430-0813 | 0430-0665 | 0430-0665 |
| Renegade 500 15 | 0430-0814 | 0430-0814 | 0430-0871 | 0430-0871 |
| Renegade 500 XT 12 | 0430-0813 | 0430-0813 | 0430-0665 | 0430-0665 |
| Traxter 500 01-05 | 0430-0813 | 0430-0813 | 0430-0665 | 0430-0665 |
| Traxter 500 Auto CVT 05 | 0430-0813 | 0430-0813 | 0430-0665 | 0430-0665 |
| Traxter MAX 500 03-05 | 0430-0813 | 0430-0813 | 0430-0665 | 0430-0665 |
| Traxter MAX XT 500 04-05 | 0430-0813 | 0430-0813 | 0430-0665 | 0430-0665 |
| Outlander 570 EFI Hunter Edition 16-20 | 0430-0814 | 0430-0814 | 0430-0871 | 0430-0871 |
| Outlander DPS 570 EFI 16-23 | 0430-0814 | 0430-0814 | 0430-0871 | 0430-0871 |
| Outlander L 570 EFI 16 | 0430-0814 | 0430-0814 | 0430-0871 | 0430-0871 |
| Outlander L MAX 570 EFI 16 | 0430-0814 | 0430-0814 | 0430-0871 | 0430-0871 |
| Outlander LE 570 EFI 16 | 0430-0814 | 0430-0814 | 0430-0871 | 0430-0871 |
| Outlander MAX 570 EFI 16-17 | 0430-0814 | 0430-0814 | 0430-0871 | 0430-0871 |
| Outlander MAX DPS 570 EFI 16-23 | 0430-0814 | 0430-0814 | 0430-0871 | 0430-0871 |
| Outlander MAX PRO 570 EFI 19 | 0430-0814 | 0430-0814 | 0430-0871 | 0430-0871 |
| Outlander MAX STD 570 EFI 18-23 | 0430-0814 | 0430-0814 | 0430-0871 | 0430-0871 |
| Outlander MAX XT 570 EFI 16 | 0430-0814 | 0430-0814 | 0430-0871 | 0430-0871 |
| Outlander MAX 570 XT EFI 17-23 | 0430-0814 | 0430-0814 | 0430-0871 | 0430-0871 |
| Outlander 570 MR EFI 22-23 | 0430-0814 | 0430-0814 | 0430-0871 | 0430-0871 |
| Outlander PRO 570 EFI 17-19 | 0430-0814 | 0430-0814 | 0430-0871 | 0430-0871 |
| Outlander STD 570 EFI 17–23 | 0430-0814 | 0430-0814 | 0430-0871 | 0430-0871 |
| Outlander 570 X mr EFI 16-23 | 0430-0814 | 0430-0814 | 0430-0871 | 0430-0871 |
| Outlander 570 XT EFI 16-12 | 0430-0814 | 0430-0814 | 0430-0871 | 0430-0871 |
| Renegade 570 EFI 16- 22 | 0430-0814 | 0430-0814 | 0430-0871 | 0430-0871 |
| Renegade 570 X mr EFI 17-21 | 0430-0814 | 0430-0814 | 0430-0871 | 0430-0871 |
| Outlander 650 6x6 15-19 | 0430-0814 | 0430-0814 | 0430-0871 | 0430-0871 |
| Outlander 650 6x6 PRO 19 | 0430-0814 | 0430-0814 | 0430-0871 | 0430-0871 |
| Outlander 650 PRO 16-19 | 0430-0814 | 0430-0814 | - | - |
| Outlander 650 PRO 20 | 0430-0814 | 0430-0814 | 0430-0871 | 0430-0871 |
| Outlander 650 STD 4x4 06-14 | 0430-0813 | 0430-0813 | 0430-0665 | 0430-0665 |
| Outlander 650 STD 4x4 15 | 0430-0814 | 0430-0814 | 0430-0871 | 0430-0871 |
| Outlander 650 X mr 13-14 | 0430-0813 | 0430-0813 | 0430-0665 | 0430-0665 |
| Outlander 650 X mr 15-23 | 0430-0814 | 0430-0814 | 0430-0871 | 0430-0871 |
| Outlander 650 XT 4x4 06-14 | 0430-0813 | 0430-0813 | 0430-0665 | 0430-0665 |
| Outlander 650 XT 4x4 19 | 0430-0814 | 0430-0814 | - | - |
| Outlander 650 XT 4x4 20-23 | 0430-0814 | 0430-0814 | 0430-0871 | 0430-0871 |
| Outlander DPS 650 EFI 16-18 | 0430-0814 | 0430-0814 | 0430-0871 | 0430-0871 |
| Outlander DPS 650 EFI 19-22 | 0430-0814 | 0430-0814 | 0430-0871 | 0430-0871 |
| Outlander MAX 650 6x6 19-22 | 0430-0814 | 0430-0814 | 0430-0871 | 0430-0871 |
| Outlander MAX 650 6x6 DPS 24-25 | 0430-0814 | 0430-0814 | 0430-0871 | 0430-0871 |
| Outlander MAX 650 6x6 XT 17 | 0430-0814 | 0430-0814 | 0430-0871 | 0430-0871 |
| Outlander MAX 650 DPS 19-22 | 0430-0814 | 0430-0814 | 0430-0871 | 0430-0871 |
| Outlander MAX 650 DPS 6x6 23 | 0430-0814 | 0430-0814 | 0430-0871 | 0430-0871 |

Tous les produits avec une référence **MAGENTA GRAS** sont nouveaux en 2026.

# KITS DE ROULEMENTS DE TRIANGLE ET DE JOINTS (SUITE)

| MODÈLES | KIT DE ROULEMENTS DE TRIANGLE/JOINTS INFÉRIEURS - RÉF. | KIT DE ROULEMENTS DE TRIANGLE/JOINTS SUPÉRIEURS - RÉF. | KIT DE BAGUE DE TRIANGLE INFÉRIEURE SEULE - RÉF. | KIT DE BAGUE DE TRIANGLE SUPÉRIEURE SEULE - RÉF. |
|---|---|---|---|---|
| **CAN-AM (SUITE)** | | | | |
| Outlander MAX 650 STD 4x4 06-14 | 0430-0813 | 0430-0813 | 0430-0665 | 0430-0665 |
| Outlander MAX 650 STD 4x4 15 | 0430-0814 | 0430-0814 | 0430-0871 | 0430-0871 |
| Outlander MAX 650 XT 21-23 | 0430-0814 | 0430-0814 | 0430-0871 | 0430-0871 |
| Outlander MAX 650 XT 4x4 06-14 | 0430-0813 | 0430-0813 | 0430-0665 | 0430-0665 |
| Outlander MAX 650 XT-P 4x4 10-12 | 0430-0813 | 0430-0813 | 0430-0665 | 0430-0665 |
| Outlander MAX 650 XT-P 4x4 15 | 0430-0814 | 0430-0814 | 0430-0871 | 0430-0871 |
| Outlander STD 650 EFI 17-18 | 0430-0814 | 0430-0814 | 0430-0871 | 0430-0871 |
| Outlander STD 650 EFI 19-22 | 0430-0814 | 0430-0814 | 0430-0871 | 0430-0871 |
| Quest 650 STD/XT 02-04 | 0430-0813 | 0430-0813 | 0430-0665 | 0430-0665 |
| Quest MAX 650 04 | 0430-0813 | 0430-0813 | 0430-0665 | 0430-0665 |
| Renegade 650 EFI 18- 19 | 0430-0814 | 0430-0814 | 0430-0871 | 0430-0871 |
| Renegade 650 STD EFI 23-25 | 0430-0814 | 0430-0814 | 0430-0871 | 0430-0871 |
| Renegade 650 X mr EFI 22-25 | 0430-0814 | 0430-0814 | 0430-0871 | 0430-0871 |
| Renegade 650 X xc EFI 19 | 0430-0814 | 0430-0814 | 0430-0871 | 0430-0871 |
| Traxter 650 04-05 | 0430-0813 | 0430-0813 | 0430-0665 | 0430-0665 |
| Traxter 650 Auto CVT 05 | 0430-0813 | 0430-0813 | 0430-0665 | 0430-0665 |
| Traxter 650 MAX Auto CVT 05 | 0430-0813 | 0430-0813 | 0430-0665 | 0430-0665 |
| Commander 700 DPS 22-25, | 0430-1412 | 0430-1412 | - | - |
| Commander 700 XT 22-25 | 0430-1412 | 0430-1412 | - | - |
| Commander MAX 700 DPS 24-25 | 0430-1412 | 0430-1412 | - | - |
| Commander MAX 700 XT 24-25 | 0430-1412 | 0430-1412 | - | - |
| Defender 700 22-25 | 0430-0814 | 0430-0814 | 0430-0871 | 0430-0871 |
| Defender 700 DPS 22-25 | 0430-0814 | 0430-0814 | 0430-0871 | 0430-0871 |
| Defender 700 XT 24-25 | 0430-0814 | 0430-0814 | 0430-0871 | 0430-0871 |
| Defender MAX 700 22-25 | 0430-0814 | 0430-0814 | 0430-0871 | 0430-0871 |
| Defender MAX 700 DPS 24-25 | 0430-0814 | 0430-0814 | 0430-0871 | 0430-0871 |
| Maverick Trail 700 22-23 | 0430-1412 | 0430-1412 | - | - |
| Maverick Trail 700 DPS 22-25 | 0430-1412 | 0430-1412 | - | - |
| Outlander 700 23-25 | 0430-1413 | 0430-1413 | - | - |
| Outlander 700 DPS 23-25 | 0430-1413 | 0430-1413 | - | - |
| Outlander 700 PRO 23-25 | 0430-1413 | 0430-1413 | - | - |
| Outlander 700 PRO Hunting Edition 24-25 | 0430-1413 | 0430-1413 | - | - |
| Outlander 700 PRO XU 23-25 | 0430-1413 | 0430-1413 | - | - |
| Outlander 700 X mr 23-25 | 0430-1413 | 0430-1413 | - | - |
| Outlander 700 XT 23-25 | 0430-1413 | 0430-1413 | - | - |
| Outlander MAX 700 DPS 23-25 | 0430-1413 | 0430-1413 | - | - |
| Outlander MAX 700 XT 23-25 | 0430-1413 | 0430-1413 | - | - |
| Outlander MAX Pro 700 Hunting Edition 25 | 0430-1413 | 0430-1413 | - | - |
| Outlander MAX Pro 700 XU 25 | 0430-1413 | 0430-1413 | - | - |
| Commander 800 STD 11 | 0430-0813 | 0430-0815 | 0430-0665 | - |
| Commander 800 XT 11 | 0430-0813 | 0430-0815 | 0430-0665 | - |
| Commander 800R DPS 13-15 | 0430-0813 | 0430-0815 | 0430-0665 | - |
| Commander 800R DPS 16-20 | 0430-0814 | 0430-0815 | 0430-0871 | - |
| Commander 800R STD 12-15 | 0430-0813 | 0430-0815 | 0430-0665 | - |
| Commander 800R STD 16-20 | 0430-0814 | 0430-0815 | 0430-0871 | - |
| Commander 800R XT 12-15 | 0430-0813 | 0430-0815 | 0430-0665 | - |
| Commander 800R XT 16-20 | 0430-0814 | 0430-0815 | 0430-0871 | - |
| Commander MAX 800R DPS 16-20 | 0430-0814 | 0430-0815 | 0430-0871 | - |
| Defender 800 16-21 | 0430-0814 | 0430-0814 | 0430-0871 | 0430-0871 |
| Defender 800 DPS 16-21 | 0430-0814 | 0430-0814 | 0430-0871 | 0430-0871 |
| Defender 800 DPS CAB 21 | 0430-0814 | 0430-0814 | 0430-0871 | 0430-0871 |
| Defender 800 XT 16-21 | 0430-0814 | 0430-0814 | 0430-0871 | 0430-0871 |
| Defender 800 XT CAB 18-20 | 0430-0814 | 0430-0814 | 0430-0871 | 0430-0871 |
| Defender MAX 800 DPS 17-21 | 0430-0814 | 0430-0814 | 0430-0871 | 0430-0871 |
| Defender MAX 800 XT 17-21 | 0430-0814 | 0430-0814 | 0430-0871 | 0430-0871 |
| Maverick Trail 800R 18-21 | 0430-1011 | 0430-1011 | - | - |
| Maverick Trail 800R DPS 18-21 | 0430-1011 | 0430-1011 | - | - |
| Outlander 800 STD 4x4 06-08 | 0430-0813 | 0430-0813 | 0430-0665 | 0430-0665 |
| Outlander 800 X mr 11-12 | 0430-0813 | 0430-0813 | 0430-0665 | 0430-0665 |
| Outlander 800 XT 4x4 06-08 | 0430-0813 | 0430-0813 | 0430-0665 | 0430-0665 |
| Outlander 800 X xc 11 | 0430-0813 | 0430-0813 | 0430-0665 | 0430-0665 |
| Outlander 800R DPS 4x4 15 | 0430-0814 | 0430-0814 | 0430-0871 | 0430-0871 |
| Outlander 800R STD 4x4 09-14 | 0430-0813 | 0430-0813 | 0430-0665 | 0430-0665 |
| Outlander 800R STD 4x4 15 | 0430-0814 | 0430-0814 | 0430-0871 | 0430-0871 |
| Outlander 800R X mr 15 | 0430-0814 | 0430-0814 | 0430-0871 | 0430-0871 |
| Outlander 800R XT 4x4 09-12 | 0430-0813 | 0430-0813 | 0430-0665 | 0430-0665 |
| Outlander 800R XT 4x4 13-15 | 0430-0813 | 0430-0813 | 0430-0665 | 0430-0665 |
| Outlander 800R XT-P 4x4 10-11 | 0430-0813 | 0430-0813 | 0430-0665 | 0430-0665 |
| Outlander 800R XT-P 4x4 15 | 0430-0814 | 0430-0814 | 0430-0871 | 0430-0871 |
| Outlander MAX 800 LTD 4x4 07-08 | 0430-0813 | 0430-0813 | 0430-0665 | 0430-0665 |
| Outlander MAX 800 STD 4x4 06-08 | 0430-0813 | 0430-0813 | 0430-0665 | 0430-0665 |
| Outlander MAX 800 XT 4x4 06-08 | 0430-0813 | 0430-0813 | 0430-0665 | 0430-0665 |
| Outlander MAX 800R DPS 4x4 15 | 0430-0814 | 0430-0814 | 0430-0871 | 0430-0871 |
| Outlander MAX 800R EFI 15 | 0430-0814 | 0430-0814 | 0430-0871 | 0430-0871 |
| Outlander MAX 800R LTD 4x4 09-14 | 0430-0813 | 0430-0813 | 0430-0665 | 0430-0665 |
| Outlander MAX 800R XT 4x4 09-14 | 0430-0813 | 0430-0813 | 0430-0665 | 0430-0665 |

Suite de la section KITS DE ROULEMENTS DE TRIANGLE ET DE JOINTS page suivante.

Tous les produits avec une référence **MAGENTA GRAS** sont nouveaux en 2026.

## KITS DE ROULEMENTS DE TRIANGLE ET DE JOINTS (SUITE)

| MODÈLES | KIT DE ROULEMENTS DE TRIANGLE/JOINTS INFÉRIEURS - RÉF. | KIT DE ROULEMENTS DE TRIANGLE/JOINTS SUPÉRIEURS - RÉF. | KIT DE BAGUE DE TRIANGLE INFÉRIEURE SEULE - RÉF. | KIT DE BAGUE DE TRIANGLE SUPÉRIEURE SEULE - RÉF. |
|---|---|---|---|---|
| **CAN-AM (SUITE)** | | | | |
| Outlander MAX 800R XT 4x4 15 | **0430-0814** | **0430-0814** | **0430-0871** | **0430-0871** |
| Outlander MAX 800R XT-P 4x4 10-14 | **0430-0813** | **0430-0813** | **0430-0665** | **0430-0665** |
| Outlander MAX 800R XT-P 4x4 15 | **0430-0814** | **0430-0814** | **0430-0871** | **0430-0871** |
| Renegade 800 07-14 | **0430-0813** | **0430-0813** | **0430-0665** | **0430-0665** |
| Renegade 800 15 | **0430-0814** | **0430-0814** | **0430-0871** | **0430-0871** |
| Renegade 800 X 08-09 | **0430-0813** | **0430-0813** | **0430-0665** | **0430-0665** |
| Renegade 800 X xc 10-14 | **0430-0813** | **0430-0813** | **0430-0665** | **0430-0665** |
| Renegade 800 X xc 15 | **0430-0814** | **0430-0814** | **0430-0871** | **0430-0871** |
| Outlander 850 16-24 | **0430-0814** | **0430-0814** | **0430-0871** | **0430-0871** |
| Outlander 850 25 | **0430-1413** | **0430-1413** | - | - |
| Outlander 850 DPS 16-24 | **0430-0814** | **0430-0814** | **0430-0871** | **0430-0871** |
| Outlander 850 DPS 25 | **0430-1413** | **0430-1413** | - | - |
| Outlander 850 Hunting Edition 24 | **0430-0814** | **0430-0814** | **0430-0871** | **0430-0871** |
| Outlander 850 North Edition 18-20 | **0430-0814** | **0430-0814** | **0430-0871** | **0430-0871** |
| Outlander 850 X mr 16-24 | **0430-0814** | **0430-0814** | **0430-0871** | **0430-0871** |
| Outlander 850 X mr 25 | **0430-1413** | **0430-1413** | - | - |
| Outlander 850 XT 16-24 | **0430-0814** | **0430-0814** | **0430-0871** | **0430-0871** |
| Outlander 850 XT 25 | **0430-1413** | **0430-1413** | - | - |
| Outlander 850 XT-P 16-24 | **0430-0814** | **0430-0814** | **0430-0871** | **0430-0871** |
| Outlander MAX 850 DPS 17-24 | **0430-0814** | **0430-0814** | **0430-0871** | **0430-0871** |
| Outlander MAX 850 DPS 25 | **0430-1413** | **0430-1413** | - | - |
| Outlander MAX 850 XT 16-24 | **0430-0814** | **0430-0814** | **0430-0871** | **0430-0871** |
| Outlander MAX 850 XT 25 | **0430-1413** | **0430-1413** | - | - |
| Outlander MAX 850 XT-P 16-24 | **0430-0814** | **0430-0814** | **0430-0871** | **0430-0871** |
| Renegade 850 16-22 | **0430-0814** | **0430-0814** | **0430-0871** | **0430-0871** |
| Renegade 850 X xc 16-22 | **0430-0814** | **0430-0814** | **0430-0871** | **0430-0871** |
| Defender 900 22-25 | **0430-0814** | **0430-0814** | **0430-0871** | **0430-0871** |
| Defender 900 DPS 22-25 | **0430-0814** | **0430-0814** | **0430-0871** | **0430-0871** |
| Defender 900 DPS CAB 22-25 | **0430-0814** | **0430-0814** | **0430-0871** | **0430-0871** |
| Defender 900 XT 22-25 | **0430-0814** | **0430-0814** | **0430-0871** | **0430-0871** |
| Defender MAX 900 22-25 | **0430-0814** | **0430-0814** | **0430-0871** | **0430-0871** |
| Defender MAX 900 DPS 22-25 | **0430-0814** | **0430-0814** | **0430-0871** | **0430-0871** |
| Defender MAX 900 XT 22-25 | **0430-0814** | **0430-0814** | **0430-0871** | **0430-0871** |
| Maverick X3 17 | **0430-1011** | **0430-1011** | - | - |
| Maverick X3 900 H.O. 18 | **0430-1011** | **0430-1011** | - | - |
| Maverick X3 MAX Turbo 18-24 | **0430-1011** | **0430-1011** | - | - |
| Maverick X3 MAX Turbo DS 23-25 | **0430-1011** | **0430-1011** | - | - |
| Maverick X3 MAX Turbo R 18-21 | **0430-1011** | **0430-1011** | - | - |
| Maverick X3 MAX Turbo R DS 20 | **0430-1011** | **0430-1011** | - | - |
| Maverick X3 MAX Turbo R RS 20-21 | **0430-1011** | **0430-1011** | - | - |
| Maverick X3 MAX Turbo R X ds 18-19 | **0430-1011** | **0430-1011** | - | - |
| Maverick X3 MAX Turbo R XRS 18-19 | **0430-1011** | **0430-1011** | - | - |
| Maverick X3 MAX Turbo R X rs (avec Smart-Lok) 18 | **0430-1011** | **0430-1011** | - | - |
| Maverick X3 MAX Turbo RR DS 23-25 | **0430-1011** | **0430-1011** | - | - |
| Maverick X3 MAX Turbo RR RS 22-25 | **0430-1011** | **0430-1011** | - | - |
| Maverick X3 MAX Turbo RR X ds 20-25 | **0430-1011** | **0430-1011** | - | - |
| Maverick X3 MAX Turbo RR X mr 20-25 | **0430-1011** | **0430-1011** | - | - |
| Maverick X3 MAX Turbo RR X rc 23-25 | **0430-1011** | **0430-1011** | - | - |
| Maverick X3 MAX Turbo RR X rs 20-25 | **0430-1011** | **0430-1011** | - | - |
| Maverick X3 MAX Turbo RS 23-25 | **0430-1011** | **0430-1011** | - | - |
| Maverick X3 Turbo 18-20 | **0430-1011** | **0430-1011** | - | - |
| Maverick X3 Turbo DS 21-25 | **0430-1011** | **0430-1011** | - | - |
| Maverick X3 Turbo R 18-21 | **0430-1011** | **0430-1011** | - | - |
| Maverick X3 Turbo R DS 20-21 | **0430-1011** | **0430-1011** | - | - |
| Maverick X3 Turbo R RS 20 | **0430-1011** | **0430-1011** | - | - |
| Maverick X3 Turbo R X ds 18-19 | **0430-1011** | **0430-1011** | - | - |
| Maverick X3 Turbo R X mr 18-19 | **0430-1011** | **0430-1011** | - | - |
| Maverick X3 Turbo R X rc 18-19 | **0430-1011** | **0430-1011** | - | - |
| Maverick X3 Turbo R X rs 18-19 | **0430-1011** | **0430-1011** | - | - |
| Maverick X3 Turbo R X rs avec Smart-Lok 18 | **0430-1011** | **0430-1011** | - | - |
| Maverick X3 Turbo RR DS 22-25 | **0430-1011** | **0430-1011** | - | - |
| Maverick X3 Turbo RR RS 22-25 | **0430-1011** | **0430-1011** | - | - |
| Maverick X3 Turbo RR X ds 20-25 | **0430-1011** | **0430-1011** | - | - |
| Maverick X3 Turbo RR X mr 20-21 | **0430-1011** | **0430-1011** | - | - |
| Maverick X3 Turbo RR X mr 64"/72" 22-25 | **0430-1011** | **0430-1011** | - | - |
| Maverick X3 Turbo RR X rc 20-21 | **0430-1011** | **0430-1011** | - | - |
| Maverick X3 Turbo RR X rc 64"/72" 22-25 | **0430-1011** | **0430-1011** | - | - |
| Maverick X3 Turbo RR X rs 20-25 | **0430-1011** | **0430-1011** | - | - |
| Maverick X3 Turbo RS 23-24 | **0430-1011** | **0430-1011** | - | - |
| Maverick X3 Turbo X mr 18-21 | **0430-1011** | **0430-1011** | - | - |
| Maverick X3 Turbo X rc 18-21 | **0430-1011** | **0430-1011** | - | - |
| Maverick X3 X ds 17 | **0430-1011** | **0430-1011** | - | - |
| Maverick X3 X rs 17 | **0430-1011** | **0430-1011** | - | - |
| Commander 1000 DPS 11-15, | **0430-0813** | **0430-0815** | **0430-0665** | - |
| Commander 1000 DPS 16-17, | **0430-0814** | **0430-0815** | **0430-0871** | - |
| Commander 1000 LTD 12-15 | **0430-0813** | **0430-0815** | **0430-0665** | - |

Tous les produits avec une référence **MAGENTA GRAS** sont nouveaux en 2026.

# KITS DE ROULEMENTS DE TRIANGLE ET DE JOINTS (SUITE)

| MODÈLES | KIT DE ROULEMENTS DE TRIANGLE/JOINTS INFÉRIEURS - RÉF. | KIT DE ROULEMENTS DE TRIANGLE/JOINTS SUPÉRIEURS - RÉF. | KIT DE BAGUE DE TRIANGLE INFÉRIEURE SEULE - RÉF. | KIT DE BAGUE DE TRIANGLE SUPÉRIEURE SEULE - RÉF. |
|---|---|---|---|---|
| **CAN-AM (SUITE)** | | | | |
| Commander 1000 LTD 16-17 | 0430-0814 | 0430-0815 | 0430-0871 | - |
| Commander 1000 STD 11-15 | 0430-0813 | 0430-0815 | 0430-0665 | - |
| Commander 1000 STD 16-17 | 0430-0814 | 0430-0815 | 0430-0871 | - |
| Commander 1000 X 11-13 | 0430-0813 | 0430-0815 | 0430-0665 | - |
| Commander 1000 XT 11-15 | 0430-0813 | 0430-0815 | 0430-0665 | - |
| Commander 1000 XT 16-17 | 0430-0814 | 0430-0815 | 0430-0871 | - |
| Commander 1000 XT-P 14 | 0430-0814 | 0430-0815 | 0430-0871 | - |
| Commander 1000 XT-P 15 | 0430-0813 | 0430-0815 | 0430-0665 | - |
| Commander 1000 XT-P 16-17 | 0430-0814 | 0430-0815 | 0430-0871 | - |
| Commander 1000R DPS 18-20 | 0430-0814 | 0430-0815 | 0430-0871 | - |
| Commander 1000R DPS 21-25 | 0430-1412 | 0430-1412 | - | - |
| Commander 1000R LTD 18-20 | 0430-0814 | 0430-0815 | 0430-0871 | - |
| Commander 1000R X mr 22-25 | 0430-1412 | 0430-1412 | - | - |
| Commander 1000R XT 18-20 | 0430-0814 | 0430-0815 | 0430-0871 | - |
| Commander 1000R XT 21-25 | 0430-1412 | 0430-1412 | - | - |
| Commander 1000R XT-P 21-25 | 0430-1412 | 0430-1412 | - | - |
| Commander MAX 1000 DPS 14-15 | 0430-0813 | 0430-0815 | 0430-0665 | - |
| Commander MAX 1000 DPS 16-17 | 0430-0814 | 0430-0815 | 0430-0871 | - |
| Commander MAX 1000 LTD 15 | 0430-0813 | 0430-0815 | 0430-0665 | - |
| Commander MAX 1000 LTD 16-17 | 0430-0814 | 0430-0815 | 0430-0871 | - |
| Commander MAX 1000 STD 15 | 0430-0813 | 0430-0815 | 0430-0665 | - |
| Commander MAX 1000 STD 16-17 | 0430-0814 | 0430-0815 | 0430-0871 | - |
| Commander MAX 1000 XT 14-15 | 0430-0813 | 0430-0815 | 0430-0665 | - |
| Commander MAX 1000 XT 16-17 | 0430-0814 | 0430-0815 | 0430-0871 | - |
| Commander MAX 1000R DPS 18-19 | 0430-0814 | 0430-0815 | 0430-0871 | - |
| Commander MAX 1000R DPS 21-25 | 0430-1412 | 0430-1412 | - | - |
| Commander MAX 1000R LTD 18-20 | 0430-0814 | 0430-0815 | 0430-0871 | - |
| Commander MAX 1000R X mr 24-25 | 0430-1412 | 0430-1412 | - | - |
| Commander MAX 1000R XT 18-20 | 0430-0814 | 0430-0815 | 0430-0871 | - |
| Commander MAX 1000R XT 21-25 | 0430-1412 | 0430-1412 | - | - |
| Commander MAX 1000R XT-P 22-25 | 0430-1412 | 0430-1412 | - | - |
| Defender 1000 16-19 | 0430-0814 | 0430-0814 | 0430-0871 | 0430-0871 |
| Defender 1000 DPS 16-21 | 0430-0814 | 0430-0814 | 0430-0871 | 0430-0871 |
| Defender 1000 DPS 22-25 | 0430-0814 | 0430-0814 | 0430-0871 | 0430-0871 |
| Defender 1000 DPS 6x6 20-25 | 0430-0814 | 0430-0814 | 0430-0871 | 0430-0871 |
| Defender 1000 LTD CAB 21-25 | 0430-0814 | 0430-0814 | 0430-0871 | 0430-0871 |
| Defender 1000 LTD CAB 6x6 22-25 | 0430-0814 | 0430-0814 | 0430-0871 | 0430-0871 |
| Defender 1000 PRO DPS 20-25 | 0430-0814 | 0430-0814 | 0430-0871 | 0430-0871 |
| Defender 1000 PRO Lone Star 21-22 | 0430-0814 | 0430-0814 | 0430-0871 | 0430-0871 |
| Defender 1000 PRO LTD 22-23 | 0430-0814 | 0430-0814 | 0430-0871 | 0430-0871 |
| Defender 1000 PRO LTD CAB 21, 24-25 | 0430-0814 | 0430-0814 | 0430-0871 | 0430-0871 |
| Defender 1000 PRO XT 20-25 | 0430-0814 | 0430-0814 | 0430-0871 | 0430-0871 |
| Defender 1000 X mr 18-21 | 0430-0814 | 0430-0814 | 0430-0871 | 0430-0871 |
| Defender 1000 X mr 22-25 | 0430-0814 | 0430-0814 | 0430-0871 | 0430-0871 |
| Defender 1000 XT 16-25 | 0430-0814 | 0430-0814 | 0430-0871 | 0430-0871 |
| Defender 1000 XT 6x6 21 | 0430-0814 | 0430-0814 | 0430-0871 | 0430-0871 |
| Defender 1000 XT 6x6 22-25 | 0430-0814 | 0430-0814 | 0430-0871 | 0430-0871 |
| Defender 1000 XT CAB 17-20 | 0430-0814 | 0430-0814 | 0430-0871 | 0430-0871 |
| Defender 1000 XT-P 18-20 | 0430-0814 | 0430-0814 | 0430-0871 | 0430-0871 |
| Defender MAX 1000 18-19 | 0430-0814 | 0430-0814 | 0430-0871 | 0430-0871 |
| Defender MAX 1000 DPS 17-25 | 0430-0814 | 0430-0814 | 0430-0871 | 0430-0871 |
| Defender MAX 1000 Lone Star 18-25 | 0430-0814 | 0430-0814 | 0430-0871 | 0430-0871 |
| Defender MAX 1000 Lone Star CAB 22-25 | 0430-0814 | 0430-0814 | 0430-0871 | 0430-0871 |
| Defender MAX 1000 LTD 21 | 0430-0814 | 0430-0814 | 0430-0871 | 0430-0871 |
| Defender MAX 1000 LTD CAB 20-25 | 0430-0814 | 0430-0814 | 0430-0871 | 0430-0871 |
| Defender MAX 1000 X mr 19-25 | 0430-0814 | 0430-0814 | 0430-0871 | 0430-0871 |
| Defender MAX 1000 XT 17-25 | 0430-0814 | 0430-0814 | 0430-0871 | 0430-0871 |
| Defender MAX 1000 XT CAB 18-19 | 0430-0814 | 0430-0814 | 0430-0871 | 0430-0871 |
| Maverick 1000R DPS 16 | 0430-0816 | 0430-0816 | - | - |
| Maverick 1000R STD 13-18 | 0430-0816 | 0430-0816 | - | - |
| Maverick 1000R Turbo 16-17 | 0430-0816 | 0430-0816 | - | - |
| Maverick 1000R Turbo X ds 17 | 0430-0816 | 0430-0816 | - | - |
| Maverick 1000R Turbo X rs 16 | 0430-0816 | 0430-0816 | - | - |
| Maverick 1000R XC 16-18 | 0430-0816 | 0430-0816 | - | - |
| Maverick 1000R XC DPS 17-18 | 0430-0816 | 0430-0816 | - | - |
| Maverick 1000R X ds 15-16 | 0430-0816 | 0430-0816 | - | - |
| Maverick 1000R X mr 14-18 | 0430-0816 | 0430-0816 | - | - |
| Maverick 1000R X rs 13-15 | 0430-0816 | 0430-0816 | - | - |
| Maverick 1000R X rs DPS 14 | 0430-0816 | 0430-0816 | - | - |
| Maverick 1000R X xc 14-18 | 0430-0816 | 0430-0816 | - | - |
| Maverick MAX 1000R STD 14-18 | 0430-0816 | 0430-0816 | - | - |
| Maverick MAX 1000R Turbo 16-17 | 0430-0816 | 0430-0816 | - | - |
| Maverick MAX 1000R Turbo X ds 15-17 | 0430-0816 | 0430-0816 | - | - |
| Maverick MAX 1000R Turbo X rs 16-17 | 0430-0816 | 0430-0816 | - | - |
| Maverick MAX 1000R X ds 15-16 | 0430-0816 | 0430-0816 | - | - |
| Maverick MAX 1000R X mr 17-18 | 0430-0816 | 0430-0816 | - | - |

Suite de la section KITS DE ROULEMENTS DE TRIANGLE ET DE JOINTS page suivante.

Tous les produits avec une référence **MAGENTA GRAS** sont nouveaux en 2026.

## KITS DE ROULEMENTS DE TRIANGLE ET DE JOINTS (SUITE)

| MODÈLES | KIT DE ROULEMENTS DE TRIANGLE/JOINTS INFÉRIEURS - RÉF. | KIT DE ROULEMENTS DE TRIANGLE/JOINTS SUPÉRIEURS - RÉF. | KIT DE BAGUE DE TRIANGLE INFÉRIEURE SEULE - RÉF. | KIT DE BAGUE DE TRIANGLE SUPÉRIEURE SEULE - RÉF. |
|---|---|---|---|---|
| **CAN-AM (SUITE)** | | | | |
| Maverick MAX 1000R X rs 14-15 | 0430-0816 | 0430-0816 | - | - |
| Maverick Sport 1000 19-21 | 0430-1011 | 0430-1011 | - | - |
| Maverick Sport 1000 22 | 0430-1412 | 0430-1412 | - | - |
| Maverick Sport 1000/R DPS 19-21 | 0430-1011 | 0430-1011 | - | - |
| Maverick Sport 1000R DPS 22-25 | 0430-1412 | 0430-1412 | - | - |
| Maverick Sport 1000R X mr 19-21 | 0430-1011 | 0430-1011 | - | - |
| Maverick Sport 1000R X mr 22-25 | 0430-1412 | 0430-1412 | - | - |
| Maverick Sport 1000R X rc 19-21 | 0430-1011 | 0430-1011 | - | - |
| Maverick Sport 1000R X rc 22-25 | 0430-1412 | 0430-1412 | - | - |
| Maverick Sport 1000R X xc 20-21 | 0430-1011 | 0430-1011 | - | - |
| Maverick Sport 1000R X xc 22-23 | 0430-1412 | 0430-1412 | - | - |
| Maverick Sport MAX 1000R DPS 19-21 | 0430-1011 | 0430-1011 | - | - |
| Maverick Sport MAX 1000R DPS 22-25 | 0430-1412 | 0430-1412 | - | - |
| Maverick Trail 1000 18-20 | 0430-1011 | 0430-1011 | - | - |
| Maverick Trail 1000 DPS 18-21 | 0430-1011 | 0430-1011 | - | - |
| Maverick Trail 1000 DPS 22-25 | 0430-1412 | 0430-1412 | - | - |
| Outlander 1000 6x6 PRO 18-19 | 0430-0814 | 0430-0814 | 0430-0871 | 0430-0871 |
| Outlander 1000 6x6 PRO+ 20 | 0430-0814 | 0430-0814 | 0430-0871 | 0430-0871 |
| Outlander 1000 6x6 XT 14-19 | 0430-0814 | 0430-0814 | 0430-0871 | 0430-0871 |
| Outlander 1000 DPS 12-14 | 0430-0813 | 0430-0813 | 0430-0665 | 0430-0665 |
| Outlander 1000 DPS 15, 17 | 0430-0814 | 0430-0814 | 0430-0871 | 0430-0871 |
| Outlander 1000 X mr 13-14 | 0430-0813 | 0430-0813 | 0430-0665 | 0430-0665 |
| Outlander 1000 X mr 15 | 0430-0814 | 0430-0814 | 0430-0871 | 0430-0871 |
| Outlander 1000 XT 12 | 0430-0813 | 0430-0813 | 0430-0665 | 0430-0665 |
| Outlander 1000 XT 13-15 | 0430-0814 | 0430-0814 | 0430-0871 | 0430-0871 |
| Outlander 1000R DPS 16-19 | 0430-0814 | 0430-0814 | 0430-0871 | 0430-0871 |
| Outlander 1000R DPS 25 | 0430-1413 | 0430-1413 | - | - |
| Outlander 1000R X mr 16-24 | 0430-0814 | 0430-0814 | 0430-0871 | 0430-0871 |
| Outlander 1000R X mr 25 | 0430-1413 | 0430-1413 | - | - |
| Outlander 1000R XT 16-24 | 0430-0814 | 0430-0814 | 0430-0871 | 0430-0871 |
| Outlander 1000R XT 25 | 0430-1413 | 0430-1413 | - | - |
| Outlander 1000R XT-P 16-24 | 0430-0814 | 0430-0814 | 0430-0871 | 0430-0871 |
| Outlander 1000R XT-P 25 | 0430-1413 | 0430-1413 | - | - |
| Outlander 1000R X xc 18-24 | 0430-0814 | 0430-0814 | 0430-0871 | 0430-0871 |
| Outlander MAX 1000 13-14 | 0430-0813 | 0430-0813 | 0430-0665 | 0430-0665 |
| Outlander MAX 1000 15 | 0430-0814 | 0430-0814 | 0430-0871 | 0430-0871 |
| Outlander MAX 1000 6x6 XT 19-25 | 0430-0814 | 0430-0814 | 0430-0871 | 0430-0871 |
| Outlander MAX 1000 LTD 13 | 0430-0814 | 0430-0814 | 0430-0665 | 0430-0665 |
| Outlander MAX 1000 LTD 14-15 | 0430-0814 | 0430-0814 | 0430-0871 | 0430-0871 |
| Outlander MAX 1000 PRO 17 | 0430-0814 | 0430-0814 | 0430-0871 | 0430-0871 |
| Outlander MAX 1000 XT 13-14 | 0430-0813 | 0430-0813 | 0430-0665 | 0430-0665 |
| Outlander MAX 1000 XT 15 | 0430-0814 | 0430-0814 | 0430-0665 | 0430-0665 |
| Outlander MAX 1000 XT-P 13-14 | 0430-0813 | 0430-0813 | 0430-0665 | 0430-0665 |
| Outlander MAX 1000 XT-P 15 | 0430-0814 | 0430-0814 | 0430-0665 | 0430-0665 |
| Outlander MAX 1000 XT-P 19 | 0430-0814 | 0430-0814 | 0430-0871 | 0430-0871 |
| Outlander MAX 1000R 17 | 0430-0814 | 0430-0814 | 0430-0871 | 0430-0871 |
| Outlander MAX 1000R DPS 25 | 0430-1413 | 0430-1413 | - | - |
| Outlander MAX 1000R LTD 16-24 | 0430-0814 | 0430-0814 | 0430-0871 | 0430-0871 |
| Outlander MAX 1000R LTD 25 | 0430-1413 | 0430-1413 | - | - |
| Outlander MAX 1000R XT 16-24 | 0430-0814 | 0430-0814 | 0430-0871 | 0430-0871 |
| Outlander MAX 1000R XT 25 | 0430-1413 | 0430-1413 | - | - |
| Outlander MAX 1000R XT-P 16-24 | 0430-0814 | 0430-0814 | 0430-0871 | 0430-0871 |
| Outlander MAX 1000R XT-P 25 | 0430-1413 | 0430-1413 | - | - |
| Renegade 1000 12-14 | 0430-0813 | 0430-0813 | 0430-0665 | 0430-0665 |
| Renegade 1000 15 | 0430-0814 | 0430-0814 | 0430-0871 | 0430-0871 |
| Renegade 1000 X xc 12-14 | 0430-0813 | 0430-0813 | 0430-0665 | 0430-0665 |
| Renegade 1000 X xc 15 | 0430-0814 | 0430-0814 | 0430-0871 | 0430-0871 |
| Renegade 1000R 16-19 | 0430-0814 | 0430-0814 | 0430-0871 | 0430-0871 |
| Renegade 1000R X mr 16-25 | 0430-0814 | 0430-0814 | 0430-0871 | 0430-0871 |
| Renegade 1000R X xc 16-25 | 0430-0814 | 0430-0814 | 0430-0871 | 0430-0871 |
| Renegade 1000R X xc 18-25 | 0430-0814 | 0430-0814 | 0430-0871 | 0430-0871 |
| **HONDA** | | | | |
| TRX90 93-25 | 0430-0312 | - | - | - |
| TRX200 90-97 | 0430-0312 | 0430-0312 | - | - |
| TRX200D 90-97 | 0430-0312 | 0430-0312 | - | - |
| TRX250 Recon 97-01 | 0430-0312 | 0430-0312 | - | - |
| TRX250TE Recon 02-25 | 0430-0312 | 0430-0312 | - | - |
| TRX250TM Recon 02-25 | 0430-0312 | 0430-0312 | - | - |
| TRX250X 87-92 | 0430-0044 | 0430-0044 | - | - |
| TRX250X/EX Sportrax 01-20 | 0430-0312 | 0430-0312 | - | - |
| TRX250X/EX Sportrax 21-25 | 0430-0312 | - | - | - |
| TRX300EX 93-08 | 0430-0044 | 0430-0044 | - | - |
| TRX300 Fourtrax 88-92 | 0430-0312 | - | - | - |
| TRX300 Fourtrax 93-00 | 0430-0312 | 0430-0312 | - | - |
| TRX300X 09 | 0430-0044 | 0430-0044 | - | - |
| TRX300FW Fourtrax 4x4 88-00 | 0430-0312 | 0430-0312 | - | - |

Tous les produits avec une référence **MAGENTA GRAS** sont nouveaux en 2026.

## KITS DE ROULEMENTS DE TRIANGLE ET DE JOINTS (SUITE)

| MODÈLES | KIT DE ROULEMENTS DE TRIANGLE/JOINTS INFÉRIEURS - RÉF. | KIT DE ROULEMENTS DE TRIANGLE/JOINTS SUPÉRIEURS - RÉF. | KIT DE BAGUE DE TRIANGLE INFÉRIEURE SEULE - RÉF. | KIT DE BAGUE DE TRIANGLE SUPÉRIEURE SEULE - RÉF. |
|---|---|---|---|---|
| **HONDA (SUITE)** | | | | |
| TRX350FE Rancher 00-06 | **0430-0312** | **0430-0312** | - | - |
| TRX350FM Rancher 00-06 | **0430-0312** | **0430-0312** | - | - |
| TRX350TE Rancher 00-06 | **0430-0312** | **0430-0312** | - | - |
| TRX350TM Rancher 00-06 | **0430-0312** | **0430-0312** | - | - |
| FL400 Pilot 89-90 | **0430-0044** | **0430-0044** | - | - |
| TRX400EX 99-08 | **0430-0044** | **0430-0044** | - | - |
| TRX400FA Rancher 04-07 | **0430-0312** | **0430-0312** | - | - |
| TRX400FGA Rancher 4x4 04-07 | **0430-0312** | **0430-0312** | - | - |
| TRX400FW Foreman 4x4 95-03 | **0430-0312** | **0430-0312** | - | - |
| TRX400X 09-14 | **0430-0044** | **0430-0044** | - | - |
| TRX420FA Rancher IRS 09-21, 25 | **0430-0312** | **0430-0312** | - | - |
| TRX420FA Rancher 22-24 | **0430-0312** | - | - | - |
| TRX420FA Rancher (axe solide) 14-21 | **0430-0312** | **0430-0312** | - | - |
| TRX420FA Rancher (axe solide) 22-25 | **0430-0312** | - | - | - |
| TRX420FE Rancher 07-21 | **0430-0312** | **0430-0312** | - | - |
| TRX420FE Rancher 22-24 | **0430-0312** | - | - | - |
| TRX420FM Rancher 07-21 | **0430-0312** | **0430-0312** | - | - |
| TRX420FM Rancher 22-25 | **0430-0312** | - | - | - |
| TRX420FPA Rancher (IRS) 09-14 | **0430-0312** | **0430-0312** | - | - |
| TRX420FPE Rancher 09-13 | **0430-0312** | **0430-0312** | - | - |
| TRX420FPM Rancher 09-13 | **0430-0312** | **0430-0312** | - | - |
| TRX420TE Rancher 07-21 | **0430-0312** | **0430-0312** | - | - |
| TRX420TE Rancher 22-24 | **0430-0312** | - | - | - |
| TRX420TM Rancher 07-21 | **0430-0312** | **0430-0312** | - | - |
| TRX420TM Rancher 22-25 | **0430-0312** | - | - | - |
| TRX450ER 06-17 | **0430-0044** | **0430-0044** | - | - |
| TRX450ES Foreman 98-01 | **0430-0312** | **0430-0312** | - | - |
| TRX450FE Foreman 02-04 | **0430-0312** | **0430-0312** | - | - |
| TRX450FM Foreman 02-04 | **0430-0312** | **0430-0312** | - | - |
| TRX450R 04-09 | **0430-0044** | **0430-0044** | - | - |
| TRX450S Foreman 98-01 | **0430-0312** | **0430-0312** | - | - |
| TRX500FA Rubicon 01-14 | **0430-0312** | **0430-0219** | - | - |
| TRX500FA Rubicon 15-19 | **0430-0312** | **0430-0312** | - | - |
| TRX500FE Foreman 05-13 | **0430-0312** | **0430-0219** | - | - |
| TRX500FE Foreman 14-19 | **0430-0312** | **0430-0312** | - | - |
| TRX500FGA Rubicon 04-08 | **0430-0312** | **0430-0219** | - | - |
| TRX500FM Foreman 05-13 | **0430-0312** | **0430-0219** | - | - |
| TRX500FM Foreman (IRS) 15-19 | **0430-0312** | **0430-0312** | - | - |
| TRX500FM Foreman (axe solide) 14-19 | **0430-0312** | **0430-0312** | - | - |
| TRX500FPA Rubicon 09-14 | **0430-0312** | **0430-0219** | - | - |
| TRX500FPE Foreman 07-13 | **0430-0312** | **0430-0219** | - | - |
| TRX500FPM Foreman 08-13 | **0430-0312** | **0430-0219** | - | - |
| TRX500TM Foreman 05-06 | **0430-0312** | **0430-0219** | - | - |
| TRX520FA Rubicon 20-25 | **0430-0312** | **0430-0312** | - | - |
| TRX520FE Foreman 20-24 | **0430-0312** | **0430-0312** | - | - |
| TRX520FM Foreman (IRS) 20-25 | **0430-0312** | **0430-0312** | - | - |
| TRX520FM Foreman (axe solide) 20-25 | **0430-0312** | **0430-0312** | - | - |
| TRX650 Rincon 03-05 | **0430-0312** | **0430-0223** | - | - |
| TRX680 Rincon 06-14 | **0430-0312** | **0430-0223** | - | - |
| TRX680 Rincon 15-23 | **0430-0312** | **0430-0219** | - | - |
| TRX700 Rubicon 24-25 | **0430-0312** | **0430-0219** | - | - |
| TRX700XX 08-09 | **0430-0044** | **0430-0044** | - | - |
| **JOHN DEERE** | | | | |
| Trail Buck 650 (tous) | **0430-0813** | **0430-0813** | **0430-0665** | **0430-0665** |
| Trail Buck 650 EX (tous) | **0430-0813** | **0430-0813** | **0430-0665** | **0430-0665** |
| Trail Buck 650 EXT (tous) | **0430-0813** | **0430-0813** | **0430-0665** | **0430-0665** |
| **KAWASAKI** | | | | |
| KLF300B Bayou 88-05 | **0430-0458** | **0430-0458** | - | - |
| KLF300C Bayou 4x4 89-05 | **0430-0458** | **0430-0458** | - | - |
| KVF300 Brute Force 12-25 | **0430-1187** | **0430-1187** | - | - |
| KVF300A Prairie 4x4 99-02 | **0430-0458** | - | - | - |
| KVF300B Prairie 2x4 99-02 | **0430-0458** | - | - | - |
| KVF360A Prairie 4x4 03-13 | **0430-0458** | - | - | - |
| KVF360B Prairie 03-11 | **0430-0458** | - | - | - |
| KVF360C Prairie 4x4 03-13 | **0430-0458** | - | - | - |
| KFX400 03-06 | **0430-0048** | **0430-0040** | - | - |
| KLF400 Bayou 93-99 | **0430-0458** | **0430-0458** | - | - |
| KVF400A Prairie 4x4 97-98 | **0430-0458** | - | - | - |
| KVF400B Prairie 98 | **0430-0458** | - | - | - |
| KVF400C Prairie 4x4 99-02 | **0430-0458** | - | - | - |
| KVF400D Prairie 99-02 | **0430-0458** | - | - | - |
| KFX450R 08-14 | **0430-0565** | **0430-0220** | - | - |
| MULE 2500 94-00 | **0430-0458** | - | - | - |
| MULE 2510 4x4 93-00 | **0430-0458** | - | - | - |
| MULE 2520 93-00 | **0430-0458** | - | - | - |
| MULE 3000 01-08 | **0430-0458** | - | - | - |

**Suite de la section KITS DE ROULEMENTS DE TRIANGLE ET DE JOINTS page suivante.**

Tous les produits avec une référence **MAGENTA GRAS** sont nouveaux en 2026.

## KITS DE ROULEMENTS DE TRIANGLE ET DE JOINTS (SUITE)

| MODÈLES | KIT DE ROULEMENTS DE TRIANGLE/JOINTS INFÉRIEURS - RÉF. | KIT DE ROULEMENTS DE TRIANGLE/JOINTS SUPÉRIEURS - RÉF. | KIT DE BAGUE DE TRIANGLE INFÉRIEURE SEULE - RÉF. | KIT DE BAGUE DE TRIANGLE SUPÉRIEURE SEULE - RÉF. |
|---|---|---|---|---|
| **KAWASAKI (SUITE)** | | | | |
| MULE 3010 4x4 01-08 | **0430-0458** | - | - | - |
| MULE 3020 01-03 | **0430-0458** | - | - | - |
| MULE 4000 09-25 | **0430-0458** | - | - | - |
| MULE 4000 TRANS 18-25 | **0430-0458** | - | - | - |
| MULE 4010 4x4 09-25 | **0430-0458** | - | - | - |
| MULE 4010 4x4 FE 25 | **0430-0458** | - | - | - |
| MULE 4010 4x4 TRANS 11-25 | **0430-0458** | - | - | - |
| MULE 4010 4x4 TRANS Camo 15-25 | **0430-0458** | - | - | - |
| MULE 4010 4x4 TRANS FE 21-25 | **0430-0458** | - | - | - |
| KVF650 Brute Force 05-13 | **0430-0221** | - | - | - |
| KVF650i Brute Force 06-13 | **0430-0220** | **0430-0222** | - | - |
| KVF650 Prairie 02-03 | **0430-0221** | - | - | - |
| KFX700 V-Force 04-09 | **0430-0220** | **0430-0220** | - | - |
| KVF700 Prairie 04-06 | **0430-0221** | - | - | - |
| KVF700 Prairie SE 05-06 | **0430-0221** | - | - | - |
| KVF750 Brute Force 05-11 | **0430-0220** | **0430-0222** | - | - |
| KVF750 Brute Force Camo 05-10 | **0430-0220** | **0430-0222** | - | - |
| MULE 2510 Diesel 00-02 | **0430-0458** | - | - | - |
| MULE 3010 Diesel 01-08 | **0430-0458** | - | - | - |
| MULE 4010 4x4 Diesel 09-13 | **0430-0458** | - | - | - |
| **POLARIS** | | | | |
| LSV Electric 4x4 11-12 | **0430-0818** | - | **0430-0632** | - |
| Ranger EV 4x4 10-13 | **0430-0818** | - | **0430-0632** | - |
| Ranger EV 4x4 14-22 | **0430-0806** | - | **0430-0846** | - |
| Ranger EV Li-ion 16-18 | **0430-0806** | - | - | - |
| Big Boss 250 4x6 92 | - | - | **0430-0628** | - |
| Big Boss 250 6x6 92 | - | - | **0430-0628** | - |
| Big Boss 250 6x6 93 | - | - | **0430-0627** | - |
| Trailblazer 250 90-92 | - | - | **0430-0628** | - |
| Trailblazer 250 93-95 | - | - | **0430-0627** | - |
| Trailblazer 250 96-02 | **0430-0807** | - | **0430-0627** | - |
| Trailblazer 250 03-06 | **0430-0807** | - | **0430-0628** | - |
| Trail Boss 250 88 | - | - | **0430-0628** | - |
| Trail Boss 250 2x4 87-92 | - | - | **0430-0628** | - |
| Trail Boss 250 2x4 93-99 | - | - | **0430-0627** | - |
| Trail Boss 250 4x4 89-92 | - | - | **0430-0628** | - |
| Trail Boss 250 4x4 93-95 | **0430-0807** | - | **0430-0627** | - |
| Trail Boss 250 R/ES 88 | - | - | **0430-0628** | - |
| Xplorer 250 4x4 00-02 | **0430-0807** | - | **0430-0627** | - |
| 300 2x4 94-95 | - | - | **0430-0627** | - |
| 300 4x4 94-95 | **0430-0807** | - | **0430-0627** | - |
| Big Boss 300 6x6 94 | **0430-0807** | - | **0430-0627** | - |
| Hawkeye 2x4 06-11 | **0430-0822** | - | **0430-0628** | - |
| Hawkeye 4x4 06 | **0430-0822** | - | **0430-0628** | - |
| Hawkeye 4x4 07 | **0430-0822** | - | **0430-0628** | - |
| Sportsman 300 4x4 08-10 | **0430-0822** | - | **0430-0628** | - |
| Xplorer 300 4x4 96-99 | **0430-0807** | - | **0430-0627** | - |
| Xpress 300 96-99 | **0430-0807** | - | **0430-0627** | - |
| ACE 325 14-15 | **0430-0807** | - | **0430-0628** | - |
| ACE 325 16 | **0430-0943** | - | **0430-0628** | - |
| ACE 325 HD 15 | **0430-1091** | - | - | - |
| Hawkeye 325 2x4 15 | **0430-1091** | - | - | - |
| Magnum 325 2x4 00-02 | **0430-0807** | - | **0430-0627** | - |
| Magnum 325 4x4 00-02 | **0430-0807** | - | **0430-0627** | - |
| Magnum 325 4x4 HDS 02 | **0430-0807** | - | **0430-0627** | - |
| Magnum 325 4x4 HDS AA 01 | **0430-0807** | - | **0430-0627** | - |
| Magnum 325 4x4 HDS FB 01 | **0430-0807** | - | **0430-0627** | - |
| Ranger 325 ETX 15-16 | **0430-0806** | - | **0430-0846** | - |
| Sportsman 325 ETX EFI 15 | **0430-0807** | - | **0430-0628** | - |
| Sportsman 325 ETX EFI HD 15 | **0430-0807** | - | **0430-0628** | - |
| Sportsman 325 ETX EFI MD 15 | **0430-1091** | - | - | - |
| Trail Boss 325 00-02 | **0430-0807** | - | **0430-0627** | - |
| Xpedition 325 00-02 | **0430-0807** | - | **0430-0627** | - |
| ATP 330 4x4 04-05 | **0430-0807** | - | **0430-0628** | - |
| Magnum 330 2x4 03-05 | **0430-0807** | - | **0430-0628** | - |
| Magnum 330 4x4 05 | **0430-0807** | - | **0430-0628** | - |
| Magnum 330 4x4 AA/AB/AC 03-04 | **0430-0807** | - | **0430-0628** | - |
| Magnum 330 4x4 FB 03-04 | **0430-0807** | - | **0430-0628** | - |
| Trailblazer 330 08-13 | **0430-0807** | - | **0430-0628** | - |
| Trail Boss 330 03-13 | **0430-0807** | - | **0430-0628** | - |
| Sportsman 335 99-00 | **0430-0807** | - | **0430-0627** | - |
| Worker 335 99 | **0430-0807** | - | **0430-0627** | - |
| 350L 2x4 93 | **0430-0807** | - | **0430-0627** | - |
| 350L 4x4 93 | **0430-0807** | - | **0430-0627** | - |
| Big Boss 350L 6x6 93 | **0430-0807** | - | **0430-0627** | - |
| Sportsman 350 4x4 93 | **0430-0807** | - | **0430-0627** | - |

Tous les produits avec une référence **MAGENTA GRAS** sont nouveaux en 2026.

# KITS DE ROULEMENTS DE TRIANGLE ET DE JOINTS (SUITE)

| MODÈLES | KIT DE ROULEMENTS DE TRIANGLE/JOINTS INFÉRIEURS - RÉF. | KIT DE ROULEMENTS DE TRIANGLE/JOINTS SUPÉRIEURS - RÉF. | KIT DE BAGUE DE TRIANGLE INFÉRIEURE SEULE - RÉF. | KIT DE BAGUE DE TRIANGLE SUPÉRIEURE SEULE - RÉF. |
|---|---|---|---|---|
| **POLARIS (SUITE)** | | | | |
| Trail Boss 350L 2x4 90-92 | - | - | **0430-0628** | - |
| Trail Boss 350L 4x4 90-92 | - | - | **0430-0628** | - |
| 400L 2x4 94-95 | **0430-0807** | - | **0430-0627** | - |
| 400L 4x4 94 | **0430-0807** | - | **0430-0627** | - |
| Big Boss 400L 6x6 94-97 | **0430-0807** | - | **0430-0627** | - |
| Hawkeye 400 H.O. 2x4 11-13 | **0430-0807** | - | **0430-0628** | - |
| Hawkeye 400 H.O. 2x4 14 | **0430-1091** | - | - | - |
| Magnum 400L 6x6 96-97 | **0430-0807** | - | **0430-0627** | - |
| Ranger 4x4 400 10-13 | **0430-0818** | - | **0430-0632** | - |
| Ranger 4x4 400 14 | **0430-0806** | - | **0430-0846** | - |
| Scrambler 400 2x4 00-02 | **0430-0807** | - | **0430-0627** | - |
| Scrambler 400 4x4 95-02 | **0430-0807** | - | **0430-0627** | - |
| Sport 400 94-99 | **0430-0807** | - | **0430-0627** | - |
| Sportsman 400 4x4 94-97 | **0430-0807** | - | **0430-0627** | - |
| Sportsman 400 4x4 01-02 | **0430-0807** | - | **0430-0627** | - |
| Sportsman 400 4x4 03-05 | **0430-0807** | - | **0430-0628** | - |
| Sportsman 400 4x4 (AA/AE/AG) 04 | **0430-0807** | - | **0430-0628** | - |
| Sportsman 400 4x4 (AQ-AV) 04 | **0430-0807** | - | **0430-0628** | - |
| Sportsman 400 H.O. 4x4 08-10 | **0430-0822** | - | **0430-0628** | - |
| Sportsman 400 H.O. 4x4 11-14 | **0430-0807** | - | **0430-0628** | - |
| Trailblazer 400 03 | **0430-0807** | - | **0430-0628** | - |
| Xplorer 400L 4x4 95-02 | **0430-0807** | - | **0430-0627** | - |
| Xpress 400L 2x4 96-97 | **0430-0807** | - | **0430-0627** | - |
| Magnum 425 2x4 95-98 | **0430-0807** | - | **0430-0627** | - |
| Magnum 425 4x4 95-98 | **0430-0807** | - | **0430-0627** | - |
| Xpedition 425 00-02 | **0430-0807** | - | **0430-0627** | - |
| 450 H.O. 2x4 MD 16 | **0430-1093** | - | - | - |
| Farmhand 450 2x4 17 | **0430-1093** | - | - | - |
| Outlaw 450 08-10 | **0430-0817** | **0430-0817** | **0430-0629** | **0430-0629** |
| Sportsman 450 06-07 | **0430-0807** | - | **0430-0628** | - |
| Sportsman 450 EFI MD 16 | **0430-1093** | - | - | - |
| Sportsman 450 EPS Quad 16 | **0430-1093** | - | - | - |
| Sportsman 450 HD 2x4 18 | **0430-1093** | - | - | - |
| Sportsman 450 H.O. 16 | **0430-0943** | - | **0430-0628** | - |
| Sportsman 450 H.O. 17-20 | **0430-0943** | - | **0430-0628** | - |
| Sportsman 450 H.O. 2x4 MD 16 | **0430-0943** | - | **0430-0628** | - |
| Sportsman 450 H.O. EPS 20 | **0430-0943** | - | **0430-0628** | - |
| Sportsman 450 H.O. UTL 20 | **0430-0943** | - | **0430-0628** | - |
| Diesel 455 4x4 99-01 | **0430-0807** | - | **0430-0627** | - |
| ACE 500 17-19 | **0430-0943** | - | **0430-0628** | - |
| ATP 500 4x4 04-05 | **0430-0807** | - | **0430-0628** | - |
| Big Boss 500 6x6 98-03 | **0430-0807** | - | **0430-0628** | - |
| Magnum 500 2x4 HDS 02 | **0430-0807** | - | **0430-0627** | - |
| Magnum 500 4x4 99-01 | **0430-0807** | - | **0430-0627** | - |
| Magnum 500 4x4 AA 02 | **0430-0807** | - | **0430-0627** | - |
| Magnum 500 4x4 AB/FB 02 | **0430-0807** | - | **0430-0627** | - |
| Magnum 500 4x4 HDS 03 | **0430-0807** | - | **0430-0628** | - |
| Magnum 500 4x4 HDS AA 01-02 | **0430-0807** | - | **0430-0627** | - |
| Magnum 500 4x4 HDS FB 01 | **0430-0807** | - | **0430-0627** | - |
| Outlaw 500 06-07 | **0430-0817** | **0430-0817** | **0430-0629** | **0430-0629** |
| Predator 500 03-07 | - | - | **0430-0629** | **0430-0629** |
| PTV Series 10 6x6 03 | - | - | **0430-0627** | - |
| Ranger 2x4 500 05-09 | **0430-0818** | - | **0430-0632** | - |
| Ranger 4x4 500 05 | **0430-0818** | - | **0430-0632** | - |
| Ranger 4x4 500 06-07 | **0430-0818** | - | **0430-0632** | - |
| Ranger 4x4 500 99 | **0430-0807** | - | **0430-0628** | - |
| Ranger 4x4 500 EFI 06-08 | **0430-0818** | - | **0430-0632** | - |
| Ranger 4x4 500 EFI 09-10 | **0430-0818** | **0430-0818** | **0430-0632** | **0430-0632** |
| Ranger 4x4 500 EFI 11-12 | **0430-0818** | - | **0430-0632** | - |
| Ranger 4x4 500 Mid-Size 13 | **0430-0818** | - | **0430-0632** | - |
| Ranger 500 2WD 17-21 | **0430-0806** | - | **0430-0846** | - |
| Ranger 500 4x4 18-22 | **0430-0806** | - | **0430-0846** | - |
| Ranger 500 ETX 17 | **0430-0806** | - | **0430-0846** | - |
| Ranger Crew 4x4 500 11-12 | **0430-0818** | - | **0430-0632** | - |
| Ranger Crew 4x4 500 Mid-Size 13 | **0430-0818** | - | **0430-0632** | - |
| Ranger 6x6 500 99 | **0430-0807** | - | **0430-0627** | - |
| Scrambler 500 2x4 00-02 | **0430-0807** | - | **0430-0627** | - |
| Scrambler 500 2x4 08 | **0430-0807** | - | **0430-0628** | - |
| Scrambler 500 4x4 97-02 | **0430-0807** | - | **0430-0627** | - |
| Scrambler 500 4x4 03-12 | **0430-0807** | - | **0430-0628** | - |
| Sportsman 500 4x4 96-00 | **0430-0807** | - | **0430-0627** | - |
| Sportsman 500 4x4 DUSE 01-02 | **0430-0807** | - | **0430-0627** | - |
| Sportsman 500 4x4 DUSE H.O. 01 | **0430-0807** | - | **0430-0627** | - |
| Sportsman 500 4x4 H.O. 01 | **0430-0807** | - | **0430-0627** | - |
| Sportsman 500 4x4 H.O. 02 | **0430-0807** | - | **0430-0627** | - |
| Sportsman 500 4x4 H.O. 03-10 | **0430-0807** | - | **0430-0628** | - |

**Suite de la section KITS DE ROULEMENTS DE TRIANGLE ET DE JOINTS page suivante.**

Tous les produits avec une référence **MAGENTA GRAS** sont nouveaux en 2026.

## KITS DE ROULEMENTS DE TRIANGLE ET DE JOINTS (SUITE)

| MODÈLES | KIT DE ROULEMENTS DE TRIANGLE/JOINTS INFÉRIEURS - RÉF. | KIT DE ROULEMENTS DE TRIANGLE/JOINTS SUPÉRIEURS - RÉF. | KIT DE BAGUE DE TRIANGLE INFÉRIEURE SEULE - RÉF. | KIT DE BAGUE DE TRIANGLE SUPÉRIEURE SEULE - RÉF. |
|---|---|---|---|---|
| **POLARIS (SUITE)** | | | | |
| Sportsman 500 4x4 H.O. 11-13 | **0430-0807** | - | **0430-0628** | - |
| Sportsman 500 4x4 H.O. (AA/AC/AE/AG) 04 | **0430-0807** | - | **0430-0628** | - |
| Sportsman 500 4x4 H.O. (AO-AX) 04 | **0430-0807** | - | **0430-0628** | - |
| Sportsman 500 4x4 RSE 99-01 | **0430-0807** | - | **0430-0627** | - |
| Sportsman 500 4x4 RSE 02 | **0430-0807** | - | **0430-0627** | - |
| Sportsman 500 6x6 00-02 | **0430-0807** | - | **0430-0627** | - |
| Sportsman 500 6x6 03-08 | **0430-0807** | - | **0430-0628** | - |
| Sportsman 500 EFI 06-09 | **0430-0807** | - | **0430-0628** | - |
| Sportsman 500 X 02 | **0430-0807** | - | **0430-0627** | - |
| Sportsman 500 X2 06 | **0430-0806** | - | **0430-0846** | - |
| Sportsman 500 X2 07 | **0430-0808** | - | **0430-0666** | - |
| Sportsman 500 X2 08-09 | **0430-0808** | - | **0430-0666** | - |
| Sportsman Forest 500 11-13 | **0430-0807** | - | **0430-0628** | - |
| Sportsman Touring 500 08-13 | **0430-0808** | - | **0430-0666** | - |
| Worker 500 4x4 99-02 | **0430-0807** | - | **0430-0627** | - |
| Xplorer 500 97 | **0430-0807** | - | **0430-0627** | - |
| Outlaw 525 IRS 07-11 | **0430-0817** | **0430-0817** | **0430-0629** | **0430-0629** |
| Outlaw 525 S 08-10 | **0430-0817** | **0430-0817** | **0430-0629** | **0430-0629** |
| Sportsman 550 11 | **0430-0817** | **0430-0817** | **0430-0629** | **0430-0629** |
| Sportsman 550 12-13 | **0430-0817** | **0430-0817** | **0430-0629** | **0430-0629** |
| Sportsman 550 EPS 10 | **0430-0819** | **0430-0819** | **0430-0666** | **0430-0666** |
| Sportsman 550 EPS 11 | **0430-0817** | **0430-0817** | **0430-0629** | **0430-0629** |
| Sportsman 550 EPS 12- 13 | **0430-0817** | **0430-0817** | **0430-0629** | **0430-0629** |
| Sportsman 550 EPS 14 | **0430-0820** | **0430-0820** | **0430-0846** | **0430-0846** |
| Sportsman Forest 550 11 | **0430-0817** | **0430-0817** | **0430-0629** | **0430-0629** |
| Sportsman Forest 550 12 | **0430-0817** | **0430-0817** | **0430-0629** | **0430-0629** |
| Sportsman Forest 550 13 | **0430-0817** | **0430-0820** | **0430-0629** | **0430-0846** |
| Sportsman Forest 550 14 | **0430-0820** | **0430-0817** | **0430-0846** | **0430-0629** |
| Sportsman Touring 550 EPS 10 | **0430-0819** | **0430-0819** | **0430-0666** | **0430-0666** |
| Sportsman Touring 550 EPS 11-12 | **0430-0817** | **0430-0817** | **0430-0629** | **0430-0629** |
| Sportsman Touring 550 EPS 13 | **0430-0817** | **0430-0817** | **0430-0629** | **0430-0629** |
| Sportsman Touring 550 EPS 14 | **0430-0820** | **0430-0820** | **0430-0846** | **0430-0629** |
| Sportsman Touring XP 550 EPS 12 | **0430-0817** | **0430-0817** | **0430-0629** | **0430-0629** |
| Sportsman X2 550 10 | **0430-0819** | **0430-0819** | **0430-0666** | **0430-0666** |
| Sportsman X2 550 11-13 | **0430-0817** | **0430-0817** | **0430-0629** | **0430-0629** |
| Sportsman X2 550 14 | **0430-0820** | **0430-0820** | **0430-0846** | **0430-0846** |
| Sportsman X2 550 EPS LE 14 | **0430-0820** | **0430-0820** | **0430-0846** | **0430-0846** |
| Sportsman XP 550 09 | **0430-0817** | **0430-0817** | **0430-0629** | **0430-0629** |
| Sportsman XP 550 10 | **0430-0819** | **0430-0817** | **0430-0629** | **0430-0629** |
| Sportsman XP 550 13 | **0430-0820** | **0430-0817** | **0430-0846** | **0430-0629** |
| Sportsman XP 550 14 | **0430-0820** | **0430-0820** | **0430-0846** | **0430-0846** |
| Sportsman XP 550 EPS 09 | **0430-0817** | **0430-0817** | **0430-0629** | **0430-0629** |
| ACE 570 15 | **0430-0807** | - | **0430-0628** | - |
| ACE 570 16-17 | **0430-0943** | - | **0430-0628** | - |
| ACE 570 18-19 | **0430-1012** | - | - | - |
| ACE 570 HD 15 | **0430-1091** | - | - | - |
| ACE 570 HD 16-19 | **0430-1093** | - | - | - |
| ACE 570 MD 16 | **0430-1093** | - | - | - |
| ACE 570 SP 17 | **0430-0943** | - | **0430-0628** | - |
| PRO XD/Crew 570 Mid-Size 22-25 | **0430-1012** | **0430-1012** | - | - |
| Ranger 570 14-21 | **0430-0806** | - | **0430-0846** | - |
| Ranger 570 Camo 14-20 | **0430-0806** | - | **0430-0846** | - |
| Ranger Crew 570 14-21 | **0430-0806** | - | **0430-0846** | - |
| Ranger Crew 570 Camo 15-20 | **0430-0806** | - | **0430-0846** | - |
| Ranger Crew 570 EPS 14-20 | **0430-0806** | - | **0430-0846** | - |
| Ranger Crew 570 Premium 21 | **0430-0806** | - | **0430-0846** | - |
| Ranger Crew 570 SP 22-25 | **0430-1012** | - | - | - |
| Ranger Crew 570 SP NorthStar 22-25 | **0430-1012** | - | - | - |
| Ranger Crew 570 SP Premium 22-25 | **0430-1012** | - | - | - |
| Ranger 570 EPS 14-20 | **0430-0806** | - | **0430-0846** | - |
| Ranger 570 Full-Size 15 | **0430-0806** | **0430-0821** | **0430-0846** | **0430-0847** |
| Ranger 570 Full-Size 17-25 | **0430-0806** | - | **0430-0846** | - |
| Ranger Crew 570 Full-Size 15 | **0430-0806** | **0430-0821** | **0430-0846** | **0430-0847** |
| Ranger Crew 570 Full-Size 16 | **0430-0806** | **0430-0821** | **0430-0846** | - |
| Ranger Crew 570 Full-Size 22-25 | **0430-0806** | - | **0430-0846** | - |
| Ranger 570 Full Size (avec jambe) 16 | **0430-0806** | - | **0430-0846** | - |
| Ranger 570 HD 19 | **0430-0806** | - | **0430-0846** | - |
| Ranger 570 Hunter Edition 16 | **0430-0806** | - | **0430-0846** | - |
| Ranger 570 Premium 21 | **0430-0806** | - | **0430-0846** | - |
| Ranger 570 SP 22-25 | **0430-1012** | - | - | - |
| Ranger 570 SP NorthStar 22-25 | **0430-1012** | - | - | - |
| Ranger 570 SP Premium 22-25 | **0430-1012** | - | - | - |
| Ranger 570 XP Full-Size 16 | **0430-0806** | **0430-0821** | **0430-0846** | **0430-0847** |
| Ranger 570 XP Full-Size Camo 16 | **0430-0806** | **0430-0821** | **0430-0846** | - |
| Ranger 570 XP Full-Size EPS 16 | **0430-0806** | **0430-0821** | **0430-0846** | - |
| Ranger 570-6 Crew XP Pursuit EPS Camo 16 | **0430-0806** | - | **0430-0846** | - |

Tous les produits avec une référence **MAGENTA GRAS** sont nouveaux en 2026.

# KITS DE ROULEMENTS DE TRIANGLE ET DE JOINTS (SUITE)

| MODÈLES | KIT DE ROULEMENTS DE TRIANGLE/JOINTS INFÉRIEURS - RÉF. | KIT DE ROULEMENTS DE TRIANGLE/JOINTS SUPÉRIEURS - RÉF. | KIT DE BAGUE DE TRIANGLE INFÉRIEURE SEULE - RÉF. | KIT DE BAGUE DE TRIANGLE SUPÉRIEURE SEULE - RÉF. |
|---|---|---|---|---|
| **POLARIS (SUITE)** | | | | |
| Ranger 570-6 Full-Size Crew 16-25 | **0430-0806** | - | **0430-0846** | - |
| RZR 570 EFI 12-13 | **0430-0822** | **0430-0822** | **0430-0628** | **0430-0628** |
| RZR 570 EFI 14-20 | **0430-0822** | **0430-0822** | **0430-0628** | **0430-0628** |
| RZR 570 EFI EPS 18-20 | **0430-0822** | **0430-0822** | **0430-0628** | **0430-0628** |
| RZR 570 S 17 | **0430-0822** | **0430-0822** | **0430-0628** | **0430-0628** |
| RZR 570 Trail 21-22 | **0430-0822** | **0430-0822** | **0430-0628** | **0430-0628** |
| RZR 570 Trail Premium 21 | **0430-0822** | **0430-0822** | **0430-0628** | **0430-0628** |
| Sportsman 570 6x6 17-25 | **0430-0943** | - | **0430-0628** | - |
| Sportsman 570 EFI 14-15 | **0430-0807** | - | **0430-0628** | - |
| Sportsman 570 EFI 16-20 | **0430-0943** | - | **0430-0628** | - |
| Sportsman 570 EFI EPS 14-15 | **0430-0807** | - | **0430-0628** | - |
| Sportsman 570 EFI EPS Forest Quad 15 | **0430-1091** | - | - | - |
| Sportsman 570 EFI EPS MD 15 | **0430-1091** | - | - | - |
| Sportsman 570 EFI HD 16-18 | **0430-1093** | - | - | - |
| Sportsman 570 EFI MD 15 | **0430-1091** | - | - | - |
| Sportsman 570 EFI MD 16-17 | **0430-1093** | - | - | - |
| Sportsman 570 EFI UTE 17-19 | **0430-1093** | - | - | - |
| Sportsman 570 EFI UTE HD 15-16 | **0430-1093** | - | - | - |
| Sportsman 570 EFI UTE HD EPS 14 | **0430-1091** | - | - | - |
| Sportsman 570 EFI UTE MD 16 | **0430-1093** | - | - | - |
| Sportsman 570 EPS 20 | **0430-0943** | - | **0430-0628** | - |
| Sportsman 570 EPS Quad 16 | **0430-1093** | - | - | - |
| Sportsman 570 EPS UTE Quad 16 | **0430-1093** | - | - | - |
| Sportsman 570 EPS Utility 20 | **0430-0943** | - | **0430-0628** | - |
| Sportsman 570 HD 15 | **0430-1091** | - | - | - |
| Sportsman 570 HD EFI 14 | **0430-1091** | - | - | - |
| Sportsman 570 SP 15 | - | **0430-0820** | **0430-0628** | **0430-0846** |
| Sportsman 570 SP 16-20 | **0430-0943** | **0430-0820** | **0430-0628** | **0430-0846** |
| Sportsman 570 SP EPS Quad 15 | - | **0430-0820** | **0430-0628** | **0430-0846** |
| Sportsman 570 SP EPS Quad 16 | **0430-1093** | **0430-0820** | - | **0430-0846** |
| Sportsman 570 SP MD 15 | - | **0430-0820** | **0430-0628** | **0430-0846** |
| Sportsman 570 SP MD 16 | **0430-1093** | **0430-0820** | - | **0430-0846** |
| Sportsman Forest 570 14 | **0430-1091** | - | - | - |
| Sportsman Forest 570 EFI EPS 14 | **0430-1091** | - | **0430-0628** | - |
| Sportsman Forest 570 EFI EPS 15 | **0430-1091** | - | - | - |
| Sportsman Touring 570 EFI 14 | **0430-0807** | - | **0430-0628** | - |
| Sportsman Touring 570 EFI 16-20 | **0430-0943** | - | **0430-0628** | - |
| Sportsman Touring 570 EFI 21-23 | **0430-0943** | - | **0430-0628** | - |
| Sportsman Touring 570 EFI 24 | **0430-0943** | - | **0430-0628** | - |
| Sportsman Touring 570 EFI 25 | **0430-1339** | - | **0430-0628** | - |
| Sportsman Touring 570 EFI EPS 15 | **0430-0807** | - | **0430-0628** | - |
| Sportsman Touring 570 EFI EPS 16-17 | **0430-0943** | - | **0430-0628** | - |
| Sportsman Touring 570 EFI EPS MD 16-17 | **0430-1093** | - | - | - |
| Sportsman Touring 570 EFI MD 15 | **0430-1091** | - | - | - |
| Sportsman Touring 570 EPS Quad 16 | **0430-1093** | - | - | - |
| Sportsman Touring 570 Premium 20 | **0430-0943** | **0430-0820** | **0430-0628** | **0430-0846** |
| Sportsman Touring 570 Premium 21-22 | **0430-0943** | **0430-0820** | - | **0430-0846** |
| Sportsman Touring 570 Premium 25 | **0430-1339** | - | **0430-0628** | - |
| Sportsman Touring 570 SP 15 | - | **0430-0820** | **0430-0628** | **0430-0846** |
| Sportsman Touring 570 SP 16-20 | **0430-0943** | **0430-0820** | **0430-0628** | **0430-0846** |
| Sportsman Touring 570 Ultimate 25 | **0430-1339** | - | **0430-0628** | - |
| Sportsman X2 570 EFI EPS 15 | **0430-0807** | - | **0430-0628** | - |
| Sportsman X2 570 EFI EPS 16-20 | **0430-0943** | - | **0430-0628** | - |
| Sportsman X2 570 EFI EPS 21 | **0430-0943** | - | **0430-0628** | - |
| Sportsman X2 570 EPS MD 17 | **0430-1093** | - | - | - |
| Sportsman 600 4x4 03-05 | **0430-0807** | - | **0430-0628** | - |
| Ranger 4x4 700 05-08 | **0430-0818** | - | **0430-0632** | - |
| Ranger 4x4 700 09 | **0430-0818** | **0430-0818** | **0430-0632** | **0430-0632** |
| Ranger 6x6 700 EFI 06-07 | **0430-0818** | - | **0430-0632** | - |
| Ranger 6x6 700 EFI 08-09 | **0430-0818** | - | **0430-0632** | - |
| Ranger Crew 4x4 700 08-09 | **0430-0818** | - | **0430-0632** | - |
| Sportsman 700 4x4 02-07 | **0430-0807** | - | **0430-0628** | - |
| Sportsman 700 EFI 05-07 | **0430-0807** | - | **0430-0628** | - |
| Sportsman MV7 05 | **0430-0807** | - | **0430-0628** | - |
| Sportsman X2 700 EFI 08 | **0430-0808** | - | **0430-0666** | - |
| Forest 800 6x6 15 | **0430-0807** | - | **0430-0628** | - |
| Ranger 4x4 800 EFI 10-14 | **0430-0818** | **0430-0818** | **0430-0632** | **0430-0632** |
| Ranger 4x4 800 EFI Mid-Size 13 | **0430-0818** | - | **0430-0632** | **0430-0632** |
| Ranger 4x4 800 EFI Mid-Size 14 | **0430-0806** | - | **0430-0846** | - |
| Ranger 6x6 800 10-16 | **0430-0818** | **0430-0818** | **0430-0632** | **0430-0632** |
| Ranger Crew 4x4 800 EFI 10-14 | **0430-0818** | **0430-0818** | **0430-0632** | **0430-0632** |
| Ranger XP 800 12 | **0430-0818** | **0430-0818** | **0430-0632** | **0430-0632** |
| RZR 4 800 10-13 | **0430-0822** | **0430-0822** | **0430-0628** | **0430-0628** |
| RZR 4 800 14 | **0430-0822** | **0430-0822** | **0430-0628** | **0430-0628** |
| RZR 800 08-12 | **0430-0822** | **0430-0822** | **0430-0628** | **0430-0628** |
| RZR 800 13 | **0430-0822** | **0430-0822** | **0430-0628** | **0430-0628** |

**Suite de la section KITS DE ROULEMENTS DE TRIANGLE ET DE JOINTS page suivante.**

Tous les produits avec une référence **MAGENTA GRAS** sont nouveaux en 2026.

## KITS DE ROULEMENTS DE TRIANGLE ET DE JOINTS (SUITE)

| MODÈLES | KIT DE ROULEMENTS DE TRIANGLE/JOINTS INFÉRIEURS - RÉF. | KIT DE ROULEMENTS DE TRIANGLE/JOINTS SUPÉRIEURS - RÉF. | KIT DE BAGUE DE TRIANGLE INFÉRIEURE SEULE - RÉF. | KIT DE BAGUE DE TRIANGLE SUPÉRIEURE SEULE - RÉF. |
|---|---|---|---|---|
| **POLARIS (SUITE)** | | | | |
| RZR 800 14 | **0430-0822** | **0430-0822** | **0430-0628** | **0430-0628** |
| RZR S 800 09-13 | **0430-0822** | **0430-0822** | **0430-0628** | **0430-0628** |
| RZR S 800 14 | **0430-0822** | **0430-0822** | **0430-0628** | **0430-0628** |
| Sportsman 800 EFI 05-10 | **0430-0807** | - | **0430-0628** | - |
| Sportsman 800 EFI 11-14 | **0430-0807** | - | **0430-0628** | - |
| Sportsman 800 EFI 6x6 09-14 | **0430-0807** | - | **0430-0628** | - |
| Sportsman 800 EFI 6x6 Forest 13-14 | **0430-0807** | - | **0430-0628** | - |
| Sportsman 800 EFI Forest 14 | **0430-1091** | - | - | - |
| Sportsman 800 H.O. EFI 08-09 | **0430-0807** | - | **0430-0628** | - |
| Sportsman Forest 800 EFI 12-13 | **0430-0807** | - | **0430-0628** | - |
| Sportsman Touring 800 EFI 08-09 | **0430-0808** | - | **0430-0666** | - |
| Sportsman X2 800 EFI 07 | **0430-0808** | - | **0430-0666** | - |
| Sportsman X2 800 EFI 08-09 | **0430-0808** | - | **0430-0666** | - |
| Scrambler 850 15-25 | **0430-0820** | **0430-0820** | **0430-0846** | **0430-0846** |
| Scrambler 850 H.O./EPS 13 | **0430-0817** | **0430-0817** | **0430-0629** | **0430-0629** |
| Scrambler 850 H.O./EPS 14 | **0430-0820** | **0430-0820** | **0430-0846** | **0430-0846** |
| Scrambler 850 MD 15 | **0430-0820** | **0430-0820** | **0430-0846** | **0430-0846** |
| Scrambler XP 850 H.O. EPS 14 | **0430-0820** | **0430-0820** | **0430-0846** | **0430-0846** |
| Sportsman 850 21-25 | **0430-0820** | **0430-0820** | **0430-0846** | **0430-0846** |
| Sportsman 850 High Lifter 16-19 | **0430-0820** | **0430-0820** | **0430-0846** | **0430-0846** |
| Sportsman 850 High Lifter 20-24 | **0430-1339** | **0430-1339** | - | - |
| Sportsman 850 Mud Edition 25 | **0430-1339** | **0430-1339** | - | - |
| Sportsman 850 Premium 21-25 | **0430-0820** | **0430-0820** | **0430-0846** | **0430-0846** |
| Sportsman 850 Premium Trail Package 20 | **0430-0820** | **0430-0820** | **0430-0846** | **0430-0846** |
| Sportsman 850 SP 15-19 | **0430-0820** | **0430-0820** | **0430-0846** | **0430-0846** |
| Sportsman 850 Trail 25 | **0430-0820** | **0430-0820** | **0430-0846** | **0430-0846** |
| Sportsman 850 Ultimate Trail Edition 21-24 | **0430-1339** | **0430-1339** | - | - |
| Sportsman 850 WV 14 | **0430-0820** | **0430-0820** | **0430-0846** | **0430-0846** |
| Sportsman XP 850 H.O. EPS MD 15 | **0430-0820** | **0430-0820** | **0430-0846** | **0430-0846** |
| Sportsman Forest 850 11 | **0430-0817** | **0430-0817** | **0430-0629** | **0430-0629** |
| Sportsman Forest 850 12-13 | **0430-0817** | **0430-0817** | **0430-0629** | **0430-0629** |
| Sportsman Forest 850 14-15 | **0430-0820** | **0430-0820** | **0430-0846** | **0430-0846** |
| Sportsman Touring 850 21-25 | **0430-0820** | **0430-0820** | **0430-0846** | **0430-0846** |
| Sportsman Touring 850 EPS 14 | **0430-0820** | **0430-0820** | **0430-0846** | **0430-0846** |
| Sportsman Touring 850 SP 15-20 | **0430-0820** | **0430-0820** | **0430-0846** | **0430-0846** |
| Sportsman Touring 850 SP MD 15 | **0430-0820** | **0430-0820** | **0430-0846** | **0430-0846** |
| Sportsman Touring EPS 850 10 | **0430-0819** | **0430-0819** | **0430-0666** | **0430-0666** |
| Sportsman Touring EPS 850 11 | **0430-0817** | **0430-0817** | **0430-0629** | **0430-0629** |
| Sportsman Touring EPS 850 12-13 | **0430-0817** | **0430-0817** | **0430-0629** | **0430-0629** |
| Sportsman Touring EPS 850 H.O. 13 | **0430-0817** | **0430-0817** | **0430-0629** | **0430-0629** |
| Sportsman X2 850 11 | **0430-0817** | **0430-0817** | **0430-0629** | **0430-0629** |
| Sportsman XP 850 09 | **0430-0817** | **0430-0817** | **0430-0629** | **0430-0629** |
| Sportsman XP 850 10 | **0430-0819** | **0430-0819** | **0430-0666** | **0430-0666** |
| Sportsman XP 850 11 | **0430-0817** | **0430-0817** | **0430-0629** | **0430-0629** |
| Sportsman XP 850 12-13 | **0430-0817** | **0430-0817** | **0430-0629** | **0430-0629** |
| Sportsman XP 850 EPS 09 | **0430-0817** | **0430-0817** | **0430-0629** | **0430-0629** |
| Sportsman XP 850 EPS 10 | **0430-0819** | **0430-0819** | **0430-0666** | **0430-0666** |
| Sportsman XP 850 EPS 11 | **0430-0817** | **0430-0817** | **0430-0629** | **0430-0629** |
| Sportsman XP 850 EPS 12-14 | **0430-0817** | **0430-0817** | **0430-0629** | **0430-0629** |
| ACE 900 EFI EPS 16 | **0430-0943** | - | **0430-0628** | - |
| ACE 900 EPS XC 17-19 | **0430-1012** | - | - | - |
| Brutus HD 900 13 | **0430-0808** | **0430-0823** | **0430-0666** | - |
| Brutus HD 900 14 | **0430-0806** | **0430-0821** | **0430-0846** | **0430-0847** |
| PRO XD Crew Full-Size Diesel 22-25 | **0430-1012** | **0430-1012** | - | - |
| PRO XD Full-Size Diesel 22-25 | **0430-1012** | **0430-1012** | - | - |
| Ranger 4x4 900 Diesel 11-14 | **0430-0818** | **0430-0818** | **0430-0632** | **0430-0632** |
| Ranger 900D HIPPO MPS 14 | **0430-0818** | **0430-0818** | **0430-0632** | **0430-0632** |
| Ranger 902 Diesel 19-22 | **0430-1012** | **0430-1012** | - | - |
| Ranger Crew 4x4 900 Diesel 12-14 | **0430-0818** | **0430-0818** | **0430-0632** | **0430-0632** |
| Ranger Crew 900 14-19 | **0430-0806** | **0430-0821** | **0430-0846** | **0430-0847** |
| Ranger Crew 900 EPS 14-15 | **0430-0806** | **0430-0821** | **0430-0846** | **0430-0847** |
| Ranger Crew XP 900 16-19 | **0430-0806** | **0430-0821** | **0430-0846** | **0430-0847** |
| Ranger Diesel HST/Deluxe 14 | **0430-0806** | **0430-0821** | **0430-0846** | **0430-0847** |
| Ranger XP 900 13 | **0430-0808** | **0430-0823** | **0430-0666** | **0430-0666** |
| Ranger XP 900 14 | **0430-0808** | **0430-0821** | **0430-0666** | **0430-0847** |
| Ranger XP 900 15-19 | **0430-0806** | **0430-0821** | **0430-0846** | **0430-0847** |
| Ranger XP 900 EPS 18-19 | **0430-0806** | **0430-0821** | **0430-0846** | **0430-0847** |
| Ranger XP 900 High Lifter 16 | **0430-0806** | **0430-0821** | **0430-0846** | **0430-0847** |
| RZR 4 900 15-16 | **0430-0806** | **0430-0824** | **0430-0846** | **0430-0848** |
| RZR 4 900 17-18 | **0430-1012** | **0430-1013** | - | - |
| RZR 4 XP 900 12-13 | **0430-0808** | **0430-0822** | **0430-0666** | **0430-0628** |
| RZR 4 XP 900 14 | **0430-0806** | **0430-0822** | **0430-0846** | **0430-0628** |
| RZR 4 XP Jagged X 13 | **0430-0808** | **0430-0822** | **0430-0666** | **0430-0628** |
| RZR 900 Trail 50" 18-20 | **0430-1012** | **0430-1013** | - | - |
| RZR 900 Trail 50" EPS 18-20 | **0430-1012** | **0430-1013** | - | - |
| RZR 900 Trail 50" MD 17 | **0430-1012** | **0430-1013** | - | - |

Tous les produits avec une référence **MAGENTA GRAS** sont nouveaux en 2026.

# KITS DE ROULEMENTS DE TRIANGLE ET DE JOINTS (SUITE)

| MODÈLES | KIT DE ROULEMENTS DE TRIANGLE/JOINTS INFÉRIEURS - RÉF. | KIT DE ROULEMENTS DE TRIANGLE/JOINTS SUPÉRIEURS - RÉF. | KIT DE BAGUE DE TRIANGLE INFÉRIEURE SEULE - RÉF. | KIT DE BAGUE DE TRIANGLE SUPÉRIEURE SEULE - RÉF. |
|---|---|---|---|---|
| **POLARIS (SUITE)** | | | | |
| RZR 900 Trail 50" /XC 55" 15-16 | **0430-0806** | **0430-0824** | **0430-0846** | **0430-0848** |
| RZR 900 Trail 50" /XC 55" 17 | **0430-1012** | **0430-1013** | - | - |
| RZR 900 S 60" 15-16 | **0430-0806** | **0430-0824** | **0430-0846** | **0430-0848** |
| RZR 900 S 60" 17-20 | **0430-1012** | **0430-1013** | - | - |
| RZR 900 Trail Premium 21-23 | **0430-1012** | **0430-1013** | - | - |
| RZR 900 Trail S Sport 21-25 | **0430-1012** | **0430-1013** | - | - |
| RZR 900 Trail Sport 21-25 | **0430-1012** | **0430-1013** | - | - |
| RZR 900 Trail Ultimate 21-25 | **0430-1012** | **0430-1013** | - | - |
| RZR XP 900 11-13 | **0430-0808** | **0430-0822** | **0430-0666** | **0430-0628** |
| RZR XP 900 14 | **0430-0806** | **0430-0821** | **0430-0846** | **0430-0847** |
| RZR Turbo Pro XP 20 | **0430-1094** | **0430-1094** | - | - |
| RZR Turbo Pro XP 4 20 | **0430-1094** | **0430-1094** | - | - |
| RZR Turbo Pro XP 4 Premium 20-25 | **0430-1094** | **0430-1094** | - | - |
| RZR Turbo Pro XP 4 Sport 21-25 | **0430-1094** | **0430-1094** | - | - |
| RZR Turbo Pro XP 4 Ultimate 20-25 | **0430-1094** | **0430-1094** | - | - |
| RZR Turbo Pro XP Premium 20-25 | **0430-1094** | **0430-1094** | - | - |
| RZR Turbo Pro XP Sport 21-25 | **0430-1094** | **0430-1094** | - | - |
| RZR Turbo Pro XP Ultimate 20-25 | **0430-1094** | **0430-1094** | - | - |
| RZR Turbo S 21 | **0430-1094** | **0430-1094** | - | - |
| RZR Turbo S 4 21 | **0430-1094** | **0430-1094** | - | - |
| RZR Turbo S 4 Velocity 21 | **0430-1094** | **0430-1094** | - | - |
| XP Turbo S Velocity 21 | **0430-1094** | **0430-1094** | - | - |
| RZR XP 4 Turbo 16 | **0430-0806** | **0430-0824** | **0430-0846** | **0430-0848** |
| RZR XP 4 Turbo 17-21 | **0430-1012** | **0430-1013** | - | - |
| RZR XP 4 Turbo LE 19 | **0430-1012** | **0430-1013** | - | - |
| RZR XP 4 Turbo S 19-20 | **0430-1094** | **0430-1094** | - | - |
| RZR XP 4 Turbo S Velocity 19-20 | **0430-1094** | **0430-1094** | - | - |
| RZR XP Turbo 16 | **0430-0806** | **0430-0824** | **0430-0846** | **0430-0848** |
| RZR XP Turbo 17-21 | **0430-1012** | **0430-1013** | - | - |
| RZR XP Turbo MD 16 | **0430-0806** | **0430-0824** | **0430-0846** | **0430-0848** |
| RZR XP Turbo S 18-19 | **0430-1094** | **0430-1094** | - | - |
| RZR XP Turbo S 20 | **0430-1094** | **0430-1094** | - | - |
| RZR XP Turbo S Velocity 20 | **0430-1094** | **0430-1094** | - | - |
| Brutus HD 1000 15-18 | **0430-0806** | **0430-0821** | **0430-0846** | **0430-0847** |
| General 1000 EPS 16 | **0430-1012** | - | - | - |
| General 1000 EPS 17-19 | **0430-1012** | **0430-1013** | - | - |
| General 1000 EPS Deluxe 18-22 | **0430-1012** | **0430-1013** | - | - |
| General 1000 EPS Deluxe Ride Command 20 | **0430-1012** | **0430-1013** | - | - |
| General 1000 EPS Hunter Edition 18-19 | **0430-1012** | **0430-1013** | - | - |
| General 1000 EPS Limited Edition 19 | **0430-1012** | **0430-1013** | - | - |
| General 1000 EPS Premium 18-25 | **0430-1012** | **0430-1013** | - | - |
| General 1000 EPS Ride Command 18-19 | **0430-1012** | **0430-1013** | - | - |
| General 1000 EPS Sport 20-25 | **0430-1012** | **0430-1013** | - | - |
| General 4 1000 EPS 17-20 | **0430-1012** | **0430-1013** | - | - |
| General 4 1000 EPS Deluxe 21-22 | **0430-1012** | **0430-1013** | - | - |
| General 4 1000 EPS Premium 21-22 | **0430-1012** | **0430-1013** | - | - |
| General 4 1000 EPS Ride Command 18-20 | **0430-1012** | **0430-1013** | - | - |
| General 4 1000 EPS Sport 25 | - | **0430-1012** | - | - |
| General XP 1000 EPS Deluxe 20-22 | **0430-1094** | **0430-1094** | - | - |
| General XP 1000 EPS Factory Custom Edition 21 | **0430-1094** | **0430-1094** | - | - |
| General XP 1000 EPS Premium 23-25 | **0430-1094** | **0430-1094** | - | - |
| General XP 1000 EPS Sport 23-25 | **0430-1094** | **0430-1094** | - | - |
| General XP 1000 EPS Ultimate 23-25 | **0430-1094** | **0430-1094** | - | - |
| General XP 4 1000 EPS Deluxe 20 | **0430-1094** | **0430-1013** | - | - |
| General XP 4 1000 EPS Deluxe 21-22 | **0430-1094** | **0430-1094** | - | - |
| General XP 4 1000 EPS Factory Custom Edition 21 | **0430-1094** | **0430-1094** | - | - |
| General XP 4 1000 EPS Premium 23-25 | **0430-1094** | **0430-1094** | - | - |
| General XP 4 1000 EPS Sport 23-25 | **0430-1094** | **0430-1094** | - | - |
| General XP 4 1000 EPS Ultimate 23-25 | **0430-1094** | **0430-1094** | - | - |
| PRO XD Full-Size Gas 22-23 | **0430-1012** | **0430-1012** | - | - |
| PRO XD Full-Size Gas Crew 22-25 | **0430-1012** | **0430-1012** | - | - |
| Ranger 1000 20 | **0430-1012** | **0430-1012** | - | - |
| Ranger 1000 24-25 | **0430-1336** | **0430-1336** | - | - |
| Ranger 1000 Diesel 15 | - | **0430-0821** | **0430-0846** | **0430-0847** |
| Ranger 1000 Diesel 16-18 | **0430-0806** | **0430-0821** | **0430-0846** | **0430-0847** |
| Ranger 1000 EPS 20 | **0430-1012** | **0430-1012** | - | - |
| Ranger 1000 EPS 21-25 | **0430-1336** | **0430-1336** | - | - |
| Ranger 1000 EPS BASE 18-19 | **0430-1012** | **0430-1012** | - | - |
| Ranger 1000 EPS Camo 20 | **0430-1012** | **0430-1012** | - | - |
| Ranger 1000 EPS Full-Size 20 | **0430-1012** | **0430-1012** | - | - |
| Ranger 1000 EPS HD MD 19 | **0430-1012** | **0430-1012** | - | - |
| Ranger 1000 EPS Premium 21-23 | **0430-1336** | **0430-1336** | - | - |
| Ranger 1000 EPS Premium 24 | **0430-1336** | **0430-1336** | **0430-1336** | - |
| Ranger 1000 EPS Premium 25 | **0430-1336** | **0430-1336** | - | - |
| Ranger 1000 EPS Texas Edition 20 | **0430-1012** | **0430-1012** | - | - |
| Ranger 1000 Premium 20 | **0430-1012** | **0430-1012** | - | - |

**Suite de la section KITS DE ROULEMENTS DE TRIANGLE ET DE JOINTS page suivante.**

Tous les produits avec une référence **MAGENTA GRAS** sont nouveaux en 2026.

## KITS DE ROULEMENTS DE TRIANGLE ET DE JOINTS (SUITE)

| MODÈLES | KIT DE ROULEMENTS DE TRIANGLE/JOINTS INFÉRIEURS - RÉF. | KIT DE ROULEMENTS DE TRIANGLE/JOINTS SUPÉRIEURS - RÉF. | KIT DE BAGUE DE TRIANGLE INFÉRIEURE SEULE - RÉF. | KIT DE BAGUE DE TRIANGLE SUPÉRIEURE SEULE - RÉF. |
|---|---|---|---|---|
| **POLARIS (SUITE)** | | | | |
| Ranger 1000 Premium Winter Prep 20 | **0430-1012** | **0430-1012** | - | - |
| Ranger Crew 1000 20 | **0430-1012** | **0430-1012** | - | - |
| Ranger Crew 1000 21-25 | **0430-1336** | **0430-1336** | - | - |
| Ranger Crew 1000 Diesel 15-18 | **0430-0806** | **0430-0821** | **0430-0846** | **0430-0847** |
| Ranger Crew 1000 EPS Camo 20 | **0430-1012** | **0430-1012** | - | - |
| Ranger Crew 1000 EPS Full-Size 20 | **0430-1012** | **0430-1012** | - | - |
| Ranger Crew 1000 EPS Full-Size 23-24 | **0430-1336** | **0430-1336** | - | - |
| Ranger Crew 1000 EPS Premium 20-23 | **0430-1336** | **0430-1336** | - | - |
| Ranger Crew 1000 Premium 24-25 | **0430-1336** | **0430-1336** | - | - |
| Ranger Crew XP 1000 17 | **0430-0806** | **0430-0821** | **0430-0846** | **0430-0847** |
| Ranger Crew XP 1000 EPS 17-18 | **0430-0806** | **0430-0821** | **0430-0846** | **0430-0847** |
| Ranger Crew XP 1000 High Lifter 17-18 | **0430-0806** | **0430-0821** | **0430-0846** | **0430-0847** |
| Ranger Crew XP 1000 Hunter 17 | **0430-0806** | **0430-0821** | **0430-0846** | **0430-0847** |
| Ranger Crew XP 1000 NorthStar 17 | **0430-0806** | **0430-0821** | **0430-0846** | **0430-0847** |
| Ranger Crew XP 1000 Premium 21-25 | **0430-1336** | **0430-1336** | - | - |
| Ranger Crew XP 1000 Texas Edition 25 | **0430-1336** | **0430-1336** | - | - |
| Ranger Crew XP 1000 Trail Boss 21-24 | **0430-1336** | **0430-1336** | - | - |
| Ranger Crew XP 1000 Waterfowl Edition 25 | **0430-1336** | **0430-1336** | - | - |
| Ranger HST 15-17 | **0430-0806** | **0430-0821** | **0430-0846** | **0430-0847** |
| Ranger XP 1000 17 | **0430-0806** | **0430-0821** | **0430-0846** | **0430-0847** |
| Ranger XP 1000 EPS 17 | **0430-0806** | **0430-0821** | **0430-0846** | **0430-0847** |
| Ranger XP 1000 EPS 18-20 | **0430-1012** | **0430-1012** | - | - |
| Ranger XP 1000 EPS Mud 19-20 | **0430-1012** | **0430-1012** | - | - |
| Ranger XP 1000 EPS Mud 21 | **0430-1336** | **0430-1336** | - | - |
| Ranger XP 1000 EPS NorthStar 20 | **0430-1012** | **0430-1012** | - | - |
| Ranger XP 1000 EPS NorthStar 21 | **0430-1336** | **0430-1336** | - | - |
| Ranger XP 1000 EPS Premium 19-20 | **0430-1012** | **0430-1012** | - | - |
| Ranger XP 1000 EPS Premium 21, 21-24 | **0430-1336** | **0430-1336** | - | - |
| Ranger XP 1000 EPS Premium 22 | **0430-1012** | **0430-1013** | - | - |
| Ranger XP 1000 EPS Texas Edition 21 | **0430-1336** | **0430-1336** | - | - |
| Ranger XP 1000 EPS Trail Boss 21-24 | **0430-1336** | **0430-1336** | - | - |
| Ranger XP 1000 High Lifter 17 | **0430-0806** | **0430-0821** | **0430-0846** | **0430-0847** |
| Ranger XP 1000 High Lifter 22 | **0430-1336** | **0430-1336** | - | - |
| Ranger XP 1000 Hunter 17 | **0430-0806** | **0430-0821** | **0430-0846** | **0430-0847** |
| Ranger XP 1000 NorthStar 17 | **0430-0806** | **0430-0821** | **0430-0846** | **0430-0847** |
| Ranger XP 1000 NorthStar 22-24 | **0430-1336** | **0430-1336** | - | - |
| Ranger XP 1000 NorthStar Premium 25 | **0430-1336** | **0430-1336** | - | - |
| Ranger XP 1000 NorthStar Trail Boss 25 | **0430-1336** | **0430-1336** | - | - |
| Ranger XP 1000 NorthStar Ultimate 25 | **0430-1336** | **0430-1336** | - | - |
| Ranger XP 1000 Premium 25 | **0430-1336** | **0430-1336** | - | - |
| Ranger XP 1000 Ranch 17 | **0430-0806** | **0430-0821** | **0430-0846** | **0430-0847** |
| Ranger XP Crew 1000 EPS 19-20 | **0430-1012** | **0430-1012** | - | - |
| Ranger XP Crew 1000 EPS Mud 19-20 | **0430-1012** | **0430-1012** | - | - |
| Ranger XP Crew 1000 EPS Mud 21-22 | **0430-1336** | **0430-1336** | - | - |
| Ranger XP Crew 1000 EPS NorthStar 18-20 | **0430-1012** | **0430-1012** | - | - |
| Ranger XP Crew 1000 EPS NorthStar 21-24 | **0430-1336** | **0430-1336** | - | - |
| Ranger XP Crew 1000 EPS NorthStar Premium 25 | **0430-1336** | **0430-1336** | - | - |
| Ranger XP Crew 1000 EPS NorthStar Texas Edition 25 | **0430-1336** | **0430-1336** | - | - |
| Ranger XP Crew 1000 EPS NorthStar Trail Boss 25 | **0430-1336** | **0430-1336** | - | - |
| Ranger XP Crew 1000 EPS NorthStar Ultimate 25 | **0430-1336** | **0430-1336** | - | - |
| Ranger XP Crew 1000 EPS Premium 20 | **0430-1012** | **0430-1012** | - | - |
| Ranger XP Crew 1000 EPS Texas Edition 20 | **0430-1012** | **0430-1012** | - | - |
| Ranger XP Crew 1000 EPS Texas Edition 21-24 | **0430-1336** | **0430-1336** | - | - |
| RZR 1000 S 60" 16 | **0430-0806** | **0430-0824** | **0430-0846** | **0430-0848** |
| RZR 1000 S 60" 17 | **0430-1012** | **0430-1013** | **0430-0846** | **0430-0848** |
| RZR 1000 S 60" 18-19 | **0430-1012** | **0430-1013** | - | **0430-0848** |
| RZR 1000 S 60" 20-21 | **0430-1012** | **0430-1013** | - | - |
| RZR 1000 Trail S Premium 21-23 | **0430-1012** | **0430-1013** | - | - |
| RZR 1000 Trail S Ultimate 21-25 | **0430-1012** | **0430-1013** | - | - |
| RZR RS1 18-22 | **0430-1042** | **0430-1042** | - | - |
| RZR S4 1000 19-20 | **0430-1012** | **0430-1013** | - | - |
| RZR XP 1000 14-16 | **0430-0806** | **0430-0824** | **0430-0846** | **0430-0848** |
| RZR XP 1000 17-20 | **0430-1012** | **0430-1013** | - | - |
| RZR XP 1000 Dynamix 19 | **0430-1012** | **0430-1013** | - | - |
| RZR XP 1000 High Lifter 15-16 | **0430-0806** | **0430-0824** | **0430-0846** | **0430-0848** |
| RZR XP 1000 High Lifter 17-22 | **0430-1012** | **0430-1013** | - | - |
| RZR XP 1000 LE 20 | **0430-1012** | **0430-1013** | - | - |
| RZR XP 1000 Premium 20-23 | **0430-1012** | **0430-1013** | - | - |
| RZR XP 1000 Premium 24-25 | **0430-1042** | **0430-1013** | - | - |
| RZR XP 1000 Ride Command 17-19 | **0430-1012** | **0430-1013** | - | - |
| RZR XP 1000 Sport 21 | **0430-1094** | **0430-1094** | - | - |
| RZR XP 1000 Sport 22-23 | **0430-1012** | **0430-1013** | - | - |
| RZR XP 1000 Sport 24-25 | **0430-1042** | **0430-1013** | - | - |
| RZR XP 1000 Trails & Rocks 17-22 | **0430-1012** | **0430-1013** | - | - |
| RZR XP 1000 Ultimate 24-25 | **0430-1042** | **0430-1013** | - | - |
| RZR XP 4 1000 14-16 | **0430-0806** | **0430-0824** | **0430-0846** | **0430-0848** |

Tous les produits avec une référence **MAGENTA GRAS** sont nouveaux en 2026.

# KITS DE ROULEMENTS DE TRIANGLE ET DE JOINTS (SUITE)

| MODÈLES | KIT DE ROULEMENTS DE TRIANGLE/JOINTS INFÉRIEURS - RÉF. | KIT DE ROULEMENTS DE TRIANGLE/JOINTS SUPÉRIEURS - RÉF. | KIT DE BAGUE DE TRIANGLE INFÉRIEURE SEULE - RÉF. | KIT DE BAGUE DE TRIANGLE SUPÉRIEURE SEULE - RÉF. |
|---|---|---|---|---|
| **POLARIS (SUITE)** | | | | |
| RZR XP 4 1000 17-20 | **0430-1012** | **0430-1013** | - | - |
| RZR XP 4 1000 Dynamix 19 | **0430-1012** | **0430-1013** | - | - |
| RZR XP 4 1000 High Lifter 17-22 | **0430-1012** | **0430-1013** | - | - |
| RZR XP 4 1000 Premium 21-23 | **0430-1012** | **0430-1013** | - | - |
| RZR XP 4 1000 Premium 24-25 | **0430-1042** | **0430-1013** | - | - |
| RZR XP 4 1000 Ride Command 18-19 | **0430-1012** | **0430-1013** | - | - |
| RZR XP 4 1000 Sport 21-23 | **0430-1012** | **0430-1013** | - | - |
| RZR XP 4 1000 Sport 24 | **0430-1042** | **0430-1013** | - | **0430-1094** |
| RZR XP 4 1000 Sport 25 | **0430-1042** | **0430-1013** | - | - |
| RZR XP 4 1000 Ultimate 24 | **0430-1042** | **0430-1013** | - | **0430-1094** |
| RZR XP 4 1000 Ultimate 25 | **0430-1042** | **0430-1013** | - | - |
| Scrambler 1000 MD 15-17 | **0430-0820** | **0430-0820** | **0430-0846** | **0430-0846** |
| Scrambler XP 1000 55" 20-25 | **0430-1340** | **0430-1339** | - | - |
| Scrambler XP 1000 15-18 | **0430-0820** | **0430-0820** | **0430-0846** | **0430-0846** |
| Scrambler XP 1000 H.O. EPS 14-15 | **0430-0820** | **0430-0820** | **0430-0846** | **0430-0846** |
| Sportsman 1000 High Lifter 16-20 | **0430-0820** | **0430-0820** | **0430-0846** | **0430-0846** |
| Sportsman 1000 High Lifter 21-24 | **0430-1339** | **0430-1339** | - | - |
| Sportsman 1000 MD 15-16 | **0430-0820** | **0430-0820** | **0430-0846** | **0430-0846** |
| Sportsman Touring 1000 15-21 | **0430-0820** | **0430-0820** | **0430-0846** | **0430-0846** |
| Sportsman Touring 1000 22-23 | **0430-1339** | **0430-1339** | **0430-0846** | **0430-0846** |
| Sportsman Touring 1000 24-25 | **0430-1339** | **0430-1339** | - | - |
| Sportsman Touring 1000 MD 16 | **0430-0820** | **0430-0820** | **0430-0846** | **0430-0846** |
| Sportsman Touring XP 1000 EGI 20 | **0430-0820** | **0430-0820** | **0430-0846** | **0430-0846** |
| Sportsman XP 1000 55" 20-24 | **0430-1340** | **0430-1339** | - | - |
| Sportsman XP 1000 15-21 | **0430-0820** | **0430-0820** | **0430-0846** | **0430-0846** |
| Sportsman XP 1000 Hunt Edition 25 | **0430-1339** | **0430-1339** | **0430-0846** | **0430-0846** |
| Sportsman XP 1000 Hunter Edition 24 | **0430-1339** | **0430-1339** | - | - |
| Sportsman XP 1000 MD 17 | **0430-0820** | **0430-0820** | **0430-0846** | **0430-0846** |
| Sportsman XP 1000 Mud Edition 25 | **0430-1339** | **0430-1339** | - | - |
| Sportsman XP 1000 S 25 | **0430-1339** | **0430-1339** | **0430-0846** | **0430-0846** |
| Sportsman XP 1000 Trail 20 | **0430-0820** | **0430-0820** | **0430-0846** | **0430-0846** |
| Sportsman XP 1000 Ultimate 25 | **0430-1339** | **0430-1339** | **0430-0846** | **0430-0846** |
| Sportsman XP 1000 Ultimate Trail 22-24 | **0430-1339** | **0430-1339** | **0430-0846** | **0430-0846** |
| Xpedition ADV 5 NorthStar 24-25 | **0430-1094** | **0430-1094** | - | - |
| Xpedition ADV 5 Ultimate 24 | **0430-1094** | **0430-1094** | - | - |
| Xpedition ADV NorthStar 24-25 | **0430-1094** | **0430-1094** | - | - |
| Xpedition ADV Premium 24 | **0430-1094** | **0430-1094** | - | - |
| Xpedition ADV Ultimate 24 | **0430-1094** | **0430-1094** | - | - |
| Xpedition XP 5 NorthStar 24-25 | **0430-1094** | **0430-1094** | - | - |
| Xpedition XP 5 Ultimate 24 | **0430-1094** | **0430-1094** | - | - |
| Xpedition XP NorthStar 24-25 | **0430-1094** | **0430-1094** | - | - |
| Xpedition XP Ultimate 24 | **0430-1094** | **0430-1094** | - | - |
| Ranger XD 1500 Crew NorthStar Premium 25 | **0430-1336** | **0430-1336** | - | - |
| Ranger XD 1500 Crew NorthStar Ultimate 24-25 | **0430-1336** | **0430-1336** | - | - |
| Ranger XD 1500 Crew Premium 24 | **0430-1336** | **0430-1336** | - | - |
| Ranger XD 1500 NorthStar Premium 24-25 | **0430-1336** | **0430-1336** | - | - |
| Ranger XD 1500 NorthStar Ultimate 24-25 | **0430-1336** | **0430-1336** | - | - |
| Ranger XD 1500 Premium 24 | **0430-1336** | **0430-1336** | - | - |
| **SUZUKI** | | | | |
| LT230E QuadRunner 88-93 | **0430-0041** | **0430-0041** | - | - |
| LT-4WD 250 QuadRunner 87-98 | **0430-0313** | **0430-0313** | - | - |
| LT-F250 2WD QuadRunner 88-01 | **0430-0313** | **0430-0313** | - | - |
| LT-F250 Ozark 02-14 | **0430-0313** | **0430-0313** | - | - |
| LT-F250F 4WD QuadRunner 99-02 | **0430-0313** | **0430-0313** | - | - |
| LT-Z250 QuadSport 04-09 | **0430-0313** | **0430-0313** | - | - |
| LT-F300F KingQuad 99-02 | **0430-0313** | **0430-0313** | - | - |
| LT-F4WDX KingQuad 300 91-98 | **0430-0313** | **0430-0313** | - | - |
| LT-A400 KingQuad 2WD 08-09 | **0430-0313** | **0430-0313** | - | - |
| LT-A400 Eiger 2WD 02-07 | **0430-0313** | **0430-0313** | - | - |
| LT-A400F 4WD KingQuad 08-25 | **0430-0313** | **0430-0313** | - | - |
| LT-A400F Eiger 4WD 02-07 | **0430-0313** | **0430-0313** | - | - |
| LT-A400FZ 4WD KingQuad SE 17-24 | **0430-0313** | **0430-0313** | - | - |
| LT-F400 2WD KingQuad 08-09 | **0430-0313** | **0430-0313** | - | - |
| LT-F400 Eiger 2WD 02-07 | **0430-0313** | **0430-0313** | - | - |
| LT-F400F 4WD KingQuad 08-25 | **0430-0313** | **0430-0313** | - | - |
| LT-F400F Eiger 4WD 02-07 | **0430-0313** | **0430-0313** | - | - |
| LT-Z400 QuadSport 03-14 | **0430-0048** | **0430-0040** | - | - |
| LTA-450X KingQuad 07 | **0430-0313** | **0430-0534** | - | - |
| LTA-450X KingQuad 08-10 | **0430-0313** | **0430-0667** | - | - |
| LT-A500F QuadMaster Auto 00-01 | **0430-0313** | **0430-0313** | - | - |
| LT-A500F Vinson 02-07 | **0430-0313** | **0430-0313** | - | - |
| LT-A500X KingQuad 09-25 | **0430-0313** | **0430-0667** | - | - |
| LT-A500XP KingQuad (direction assistée) 11-25 | **0430-0313** | **0430-0667** | - | - |
| LT-A500XP KingQuad SE (direction assistée) 16-25 | **0430-0313** | **0430-0667** | - | - |
| LT-F500F QuadRunner 98-02 | **0430-0313** | **0430-0313** | - | - |
| LT-F500F Vinson 03-07 | **0430-0313** | **0430-0313** | - | - |

**Suite de la section KITS DE ROULEMENTS DE TRIANGLE ET DE JOINTS page suivante.**

Tous les produits avec une référence **MAGENTA GRAS** sont nouveaux en 2026.

ÉCHAPPEMENT
LAMES À NEIGE ET ACCESSOIRES
TREUILS ET FIXATIONS
AUDIO
ACCESSOIRES GÉNÉRAUX ET CADENAS/ ANTIVOLS
PORTE-BAGAGES ET ACCESSOIRES
COFFRES, BAGAGES ET RANGEMENT
PIÈCES PLASTIQUES ET DE CARÉNAGE
PARE-CHOCS ET PROTECTIONS
GUIDONS ET COMMANDES
ROUES ET ACCESSOIRES
FREINS
COURROIES, CHAÎNES, PIGNONS ET COURONNES
TRANSMISSION
SUSPENSION
MOTEUR ET REFROIDISSEMENT
ADMISSION
ÉLECTRICITÉ
ÉCLAIRAGE
OUTILLAGE ET PROMOTION

## KITS DE ROULEMENTS DE TRIANGLE ET DE JOINTS (SUITE)

| MODÈLES | KIT DE ROULEMENTS DE TRIANGLE/JOINTS INFÉRIEURS - RÉF. | KIT DE ROULEMENTS DE TRIANGLE/JOINTS SUPÉRIEURS - RÉF. | KIT DE BAGUE DE TRIANGLE INFÉRIEURE SEULE - RÉF. | KIT DE BAGUE DE TRIANGLE SUPÉRIEURE SEULE - RÉF. |
|---|---|---|---|---|
| **SUZUKI (SUITE)** | | | | |
| LT-A700X KingQuad 05-07 | **0430-0313** | **0430-0534** | - | - |
| LT-V700F TwinPeaks 04-06 | **0430-0221** | - | - | - |
| LT-A750X KingQuad 08-25 | **0430-0313** | **0430-0667** | - | - |
| LT-A750XP KingQuad (direction assistée) 09-25 | **0430-0313** | **0430-0667** | - | - |
| LT-A750XP KingQuad SE 17-25 | **0430-0313** | **0430-0667** | - | - |
| **YAMAHA** | | | | |
| YFA1 89-04 | **0430-0079** | - | - | - |
| YFM125 Grizzly 04-13 | **0430-0079** | - | - | - |
| YFM125 Raptor 11-13 | **0430-0079** | **0430-0075** | - | - |
| YFM200 Moto-4 86-89 | **0430-0081** | - | - | - |
| YFS200 Blaster 88-06 | **0430-0079** | **0430-0076** | - | - |
| YFB250 Timberwolf 92-98 | **0430-0311** | - | - | - |
| YFB250FW Timberwolf 94-00 | **0430-0311** | - | - | - |
| YFM250 Raptor 08-13 | **0430-0079** | **0430-0075** | - | - |
| YFM250 Beartracker 99-04 | **0430-0311** | - | - | - |
| YFM250 Big Bear 07-09 | **0430-0311** | - | - | - |
| YFM250B Bruin 05-06 | **0430-0311** | - | - | - |
| YFM350 Grizzly IRS 07-11 | **0430-0311** | **0430-0311** | - | - |
| YFM350 Raptor 04-13 | **0430-0079** | **0430-0079** | - | - |
| YFM350 Warrior 87-88 | - | **0430-0079** | - | - |
| YFM350 Warrior 89-04 | **0430-0079** | **0430-0079** | - | - |
| YFM350BA Bruin 2WD 04-06 | **0430-0311** | **0430-0311** | - | - |
| YFM350FA Bruin 4WD 04-06 | **0430-0311** | **0430-0311** | - | - |
| YFM350FGW Grizzly 4WD 07-14 | **0430-0311** | **0430-0311** | - | - |
| YFM350FW Big Bear 87-99 | **0430-0311** | **0430-0311** | - | - |
| YFM350GW Grizzly 2WD 07-14 | **0430-0311** | **0430-0311** | - | - |
| YFM350U Big Bear 96-99 | **0430-0311** | **0430-0311** | - | - |
| YFM350FX Wolverine 95-05 | **0430-0311** | **0430-0311** | - | - |
| YFM350X Wolverine 06-09 | **0430-0311** | **0430-0311** | - | - |
| YFZ350 Banshee 87-90 | **0430-0079** | **0430-0078** | - | - |
| YFZ350 Banshee 91-09 | **0430-0079** | **0430-0075** | - | - |
| YFM400 Big Bear 2WD 00-04 | **0430-0311** | **0430-0311** | - | - |
| YFM400 Big Bear 4WD 00-06 | **0430-0311** | **0430-0311** | - | - |
| YFM400 Big Bear IRS 07-12 | **0430-0311** | **0430-0311** | - | - |
| YFM400 Grizzly IRS 07-08 | **0430-0311** | **0430-0311** | - | - |
| YFM400 Kodiak 2WD 00-04 | **0430-0311** | **0430-0311** | - | - |
| YFM400 Kodiak 4WD 93-04 | **0430-0311** | **0430-0311** | - | - |
| YFM400 Kodiak 4WD 05-06 | **0430-0311** | **0430-0311** | - | - |
| YXR450 Rhino 06-09 | **0430-0311** | **0430-0311** | - | - |
| YFM45K Kodiak 450 4WD (tous) 18-25 | **0430-0311** | **0430-0311** | - | - |
| YFM450 Grizzly EPS 11-14 | **0430-0311** | **0430-0311** | - | - |
| YFM450 Grizzly EPS Hunter 11-14 | **0430-0311** | **0430-0311** | - | - |
| YFM450 Grizzly Hunter 11-14 | **0430-0311** | **0430-0311** | - | - |
| YFM450 Grizzly IRS 07-14 | **0430-0311** | **0430-0311** | - | - |
| YFM450 Kodiak 03-04 | **0430-0311** | **0430-0311** | - | - |
| YFM450 Kodiak 05-06 | **0430-0311** | **0430-0311** | - | - |
| YFM45FX Wolverine 450 4x4 06-10 | **0430-0311** | **0430-0311** | - | - |
| YFZ450 04-13 | **0430-0079** | **0430-0075** | - | - |
| YFZ450R 09-25 | **0430-0079** | **0430-0607** | - | - |
| YFZ450X 10-11 | **0430-0079** | **0430-0607** | - | - |
| YFM600 Grizzly 98-01 | **0430-0311** | - | - | - |
| YXR660 Rhino 04-07 | **0430-0311** | **0430-0311** | - | - |
| YFM660 Grizzly 02-08 | **0430-0311** | **0430-0311** | - | - |
| YFM660R Raptor 01-05 | **0430-0079** | **0430-0074** | - | - |
| 700 Prohauler 04-06 | **0430-0311** | - | - | - |
| 700 Rhino FI 08-13 | **0430-0311** | **0430-0311** | - | - |
| YFM700R Raptor 06-25 | **0430-0079** | **0430-0075** | - | - |
| YFM70G Grizzly 700 07-16 | **0430-0311** | **0430-0311** | - | - |
| YFM70G Grizzly 700 EPS 08-25 | **0430-0311** | **0430-0311** | - | - |
| YFM70G Grizzly 700 EPS Graphite 18 | **0430-0311** | **0430-0311** | - | - |
| YFM70G Grizzly 700 EPS Hunter 09-25 | **0430-0311** | **0430-0311** | - | - |
| YFM70G Grizzly 700 EPS LE 18 | **0430-0311** | **0430-0311** | - | - |
| YFM70G Grizzly 700 EPS SE 18-25 | **0430-0311** | **0430-0311** | - | - |
| YFM70G Grizzly 700 EPS XT-R 20-25 | **0430-0311** | **0430-0311** | - | - |
| YFM70G Grizzly 700 Hunter 09-17 | **0430-0311** | **0430-0311** | - | - |
| YFM70K Kodiak 700 4WD 16-25 | **0430-0311** | **0430-0311** | - | - |
| YFM70K Kodiak 700 4WD Hunter 16-21 | **0430-0311** | **0430-0311** | - | - |
| YFM70K Kodiak 700 EPS 4WD 16-25 | **0430-0311** | **0430-0311** | - | - |
| YFM70K Kodiak 700 EPS 4WD vert 18 | **0430-0311** | **0430-0311** | - | - |
| YFM70K Kodiak 700 EPS 4WD Hunter 16-25 | **0430-0311** | **0430-0311** | - | - |
| YFM70K Kodiak 700 EPS 4WD SE 18-25 | **0430-0311** | **0430-0311** | - | - |
| YXC Viking VI 700 VI EPS 15-25 | **0430-0311** | **0430-0311** | - | - |
| YXC Viking VI 700VI EPS Hunter 16-22 | **0430-0311** | **0430-0311** | - | - |
| YXC Viking VI 700VI EPS Ranch 16-25 | **0430-0311** | **0430-0311** | - | - |
| YXE Wolverine 700 16-18 | **0430-0311** | **0430-0311** | - | - |
| YXE Wolverine 700 EPS 17 | **0430-0311** | **0430-0311** | - | - |

Tous les produits avec une référence **MAGENTA GRAS** sont nouveaux en 2026.

# KITS DE ROULEMENTS DE TRIANGLE ET DE JOINTS (SUITE)

| MODÈLES | KIT DE ROULEMENTS DE TRIANGLE/JOINTS INFÉRIEURS - RÉF. | KIT DE ROULEMENTS DE TRIANGLE/JOINTS SUPÉRIEURS - RÉF. | KIT DE BAGUE DE TRIANGLE INFÉRIEURE SEULE - RÉF. | KIT DE BAGUE DE TRIANGLE SUPÉRIEURE SEULE - RÉF. |
|---|---|---|---|---|
| **YAMAHA (SUITE)** | | | | |
| YXE Wolverine 700 R-Spec 16 | **0430-0311** | **0430-0311** | - | - |
| YXE Wolverine 700 R-Spec EPS 16-18 | **0430-0311** | **0430-0311** | - | - |
| YXE Wolverine 700 R-Spec EPS SE 16-17 | **0430-0311** | **0430-0311** | - | - |
| YXE Wolverine 700 R-Spec Hunter 18 | **0430-0311** | **0430-0311** | - | - |
| YXM Viking 700 14-20 | **0430-0311** | **0430-0311** | - | - |
| YXM Viking 700 EPS 18-25 | **0430-0311** | **0430-0311** | - | - |
| YXM Viking 700 EPS Hunter 17-20 | **0430-0311** | **0430-0311** | - | - |
| YXM Viking 700 EPS Ranch 23-25 | **0430-0311** | **0430-0311** | - | - |
| YXM Viking 700 EPS rouge/vert 18 | **0430-0311** | **0430-0311** | - | - |
| YXM Viking 700 Hunter 14-16 | **0430-0311** | **0430-0311** | - | - |
| YXF Wolverine X2 850 19 | **0430-0311** | **0430-0311** | - | - |
| YXF Wolverine X2 850 R-SPEC 19 | **0430-0311** | **0430-0311** | - | - |
| YXF Wolverine X4 85018-19 | **0430-0311** | **0430-0311** | - | - |
| YXF Wolverine X4 850 Hunter 18-19 | **0430-0311** | **0430-0311** | - | - |
| YXF Wolverine X4 850 SE 18-19 | **0430-0311** | **0430-0311** | - | - |
| 1000 ProHauler 04-05 | **0430-0311** | - | - | - |
| YXZ1000R EPS 16-25 | **0430-0944** | **0430-0944** | - | - |
| YXZ1000R EPS SE 17-20 | **0430-0944** | **0430-0944** | - | - |
| YXZ1000R EPS SS 17-25 | **0430-0944** | **0430-0944** | - | - |
| YXZ1000R EPS SS SE 17-21 | **0430-0944** | **0430-0944** | - | - |
| YXZ1000R EPS SS XT-R 20-25 | **0430-0944** | **0430-0944** | - | - |
| YXZ1000R SE 16 | **0430-0944** | **0430-0944** | - | - |




**0430-0164**



**0430-0549**

## KITS DE ROULEMENTS DE TRIANGLE

- Rétablissez le contrôle de direction perdu en raison des composants usés ou rouillés
- Les kits sont assemblés pour compléter le triangle de suspension droit et gauche ; vendu en kit de triangle de suspension supérieur ou inférieur
- Les kits contiennent des roulements, des axes de piston, des bagues et des joints fabriqués selon les spécifications des pièces d'origine pour un ajustement parfait

**REMARQUE : Les kits Yamaha ont été mis à niveau avec des roulements à aiguilles pour moins de friction.**

## KITS DE ROULEMENT DE TRIANGLE AVANT

| MODÈLES | RÉF. PIÈCE INFÉRIEURE | RÉF. PIÈCE SUPÉRIEURE |
|---|---|---|
| **ARCTIC CAT** | | |
| DVX400 04-08 | - | **0430-0235** |
| **CAN-AM** | | |
| Outlander 450 EFI 17-23 | **0430-0915** | **0430-0915** |
| Outlander 450 EFI DPS 16-23 | **0430-0915** | **0430-0915** |
| Outlander L 450/MAX EFI 16 | **0430-0915** | **0430-0915** |
| Outlander MAX 450 EFI 17 | **0430-0915** | **0430-0915** |
| Outlander MAX 450 EFI DPS 16-23 | **0430-0915** | **0430-0915** |
| Outlander MAX 450 6x6 19-23 | **0430-0915** | **0430-0915** |
| Defender 500 17-21 | **0430-0915** | **0430-0915** |
| Defender 500 DPS 17-21 | **0430-0915** | **0430-0915** |
| Outlander 500 4x4 15 | **0430-0915** | **0430-0915** |
| Outlander L 500/MAX EFI 15 | **0430-0915** | **0430-0915** |
| Renegade 500 15 | **0430-0915** | **0430-0915** |
| Outlander DPS 570/MAX EFI 16-23 | **0430-0915** | **0430-0915** |
| Outlander L 570 EFI 16 | **0430-0915** | **0430-0915** |
| Outlander LE 570 EFI 16 | **0430-0915** | **0430-0915** |

| MODÈLES | RÉF. PIÈCE INFÉRIEURE | RÉF. PIÈCE SUPÉRIEURE |
|---|---|---|
| **CAN-AM (SUITE)** | | |
| Outlander MAX 570 EFI 16-17 | **0430-0915** | **0430-0915** |
| Outlander MAX 570 EFI 18-23 | **0430-0915** | **0430-0915** |
| Outlander 570 EFI 17-23 | **0430-0915** | **0430-0915** |
| Outlander X mr 570 EFI 16-23 | **0430-0915** | **0430-0915** |
| Renegade 570 EFI 16- 22 | **0430-0915** | **0430-0915** |
| Renegade X mr 570 EFI 17-21 | **0430-0915** | **0430-0915** |
| Outlander 650 EFI 17-22 | **0430-0915** | **0430-0915** |
| Outlander 650 6x6 15 | **0430-0915** | **0430-0915** |
| Outlander 650/MAX 4x4 15 | **0430-0915** | **0430-0915** |
| Outlander 650 X mr 15-23 | **0430-0915** | **0430-0915** |
| Outlander DPS 650 EFI 16-22 | **0430-0915** | **0430-0915** |
| Outland Max 650 DPS 21 | **0430-0915** | **0430-0915** |
| Outlander MAX 650 XT 21-23 | **0430-0915** | **0430-0915** |
| Outlander MAX 650 6x6 19-22 | **0430-0915** | **0430-0915** |
| Renegade 650 EFI 18- 19 | **0430-0915** | **0430-0915** |
| Commander 800 DPS 16-20, | **0430-0915** | - |

**Suite de la section KITS DE ROULEMENTS DE TRIANGLE page suivante.**

Tous les produits avec une référence **MAGENTA GRAS** sont nouveaux en 2026.

# KITS DE ROULEMENTS DE TRIANGLE (SUITE)

## KITS DE ROULEMENT DE TRIANGLE AVANT (SUITE)

| MODÈLES | RÉF. PIÈCE INFÉRIEURE | RÉF. PIÈCE SUPÉRIEURE |
|---|---|---|
| **CAN-AM (SUITE)** | | |
| Commander 800 LTD 16 | **0430-0915** | - |
| Commander 800 16-20 | **0430-0915** | - |
| Commander 800 XT 16-20 | **0430-0915** | - |
| Commander 800 XT-P 16 | **0430-0915** | - |
| Commander 800/MAX DPS 16-20 | **0430-0915** | - |
| Defender 800 (tous) 16-21 | **0430-0915** | **0430-0915** |
| Defender MAX 800 (tous) 17-21 | **0430-0915** | **0430-0915** |
| Outlander 800R 4x4 15 | **0430-0915** | **0430-0915** |
| Outlander 800R X mr 15 | **0430-0915** | **0430-0915** |
| Outlander MAX 800R EFI 15 | **0430-0915** | **0430-0915** |
| Renegade 800 15 | **0430-0915** | **0430-0915** |
| Outlander 850 16 | **0430-0915** | **0430-0915** |
| Outlander 850 DPS 16-23 | **0430-0915** | **0430-0915** |
| Outlander 850 X mr 16-23 | **0430-0915** | **0430-0915** |
| Outlander 850 XT 16-23 | **0430-0915** | **0430-0915** |
| Outlander 850 XT-P 16-23 | **0430-0915** | **0430-0915** |
| Outlander MAX 850 DPS 17-21 | **0430-0915** | **0430-0915** |
| Outlander MAX 850 XT 16-23 | **0430-0915** | **0430-0915** |
| Outlander MAX 850 XT-P 16-23 | **0430-0915** | **0430-0915** |
| Renegade 850/X xc 16-22 | **0430-0915** | **0430-0915** |
| Defender/Max 900 (tous) 22-23 | **0430-0915** | **0430-0915** |
| Commander 1000 DPS 16-20, | **0430-0915** | - |
| Commander 1000 LTD 16-20 | **0430-0915** | - |
| Commander 1000/MAX 16-19 | **0430-0915** | - |
| Commander 1000 XT 16-20 | **0430-0915** | - |
| Commander 1000 XT-P 14 | **0430-0915** | - |
| Commander 1000 XT-P 16-17 | **0430-0915** | - |
| Commander MAX 1000 XT/DPS/LTD 16-20 | **0430-0915** | - |
| Defender 1000 (tous) 16-23 | **0430-0915** | **0430-0915** |
| Defender MAX 1000 (tous) 17-23 | **0430-0915** | **0430-0915** |
| Outlander 1000 DPS 15-19 | **0430-0915** | **0430-0915** |
| Outlander 1000 EFI 6x6 15 | **0430-0915** | **0430-0915** |
| Outlander 1000 X mr 15-23 | **0430-0915** | **0430-0915** |
| Outlander 1000 XT 13-23 | **0430-0915** | **0430-0915** |
| Outlander 1000 XT-P 13-15 | **0430-0915** | **0430-0915** |
| Outlander 1000 X xc 18-23 | **0430-0915** | **0430-0915** |
| Outlander MAX 1000 15-20 | **0430-0915** | **0430-0915** |
| Outlander MAX 1000 6x6 15-23 | **0430-0915** | **0430-0915** |
| Outlander MAX 1000 LTD 15-16 | **0430-0915** | **0430-0915** |
| Outlander MAX 1000 XT 15-23 | **0430-0915** | **0430-0915** |
| Outlander MAX 1000 XT-P 15-23 | **0430-0915** | **0430-0915** |
| Renegade 1000 15-19 | **0430-0915** | **0430-0915** |
| Renegade 1000 X MR 16-23 | **0430-0915** | **0430-0915** |
| Renegade 1000 X xc 15-23 | **0430-0915** | **0430-0915** |
| **HONDA** | | |
| TRX250X/TRX300EX/X 87-09 | **0430-0151** | - |
| FL400 Pilot 89-90 | **0430-0151** | - |
| TRX400EX/X 99-14 | **0430-0151** | - |
| TRX450R/ER 04-14 | **0430-0151** | - |
| TRX700XX 08-09 | **0430-0151** | - |
| **JOHN DEERE** | | |
| Trail Buck 650/EX/EXT (tous) | **0430-0915** | **0430-0915** |
| **KAWASAKI** | | |
| KFX400 03-06 | - | **0430-0235** |
| **POLARIS** | | |
| Ranger EV 4x4 14-22 | **0430-1004** | - |
| Ranger 325 ETX 15-16 | **0430-1004** | - |
| Ranger 325 ETX EU 15 | **0430-1004** | - |
| Ranger 500 2x4 17-21 | **0430-1004** | - |
| Ranger 500 4x4 18-22 | **0430-1004** | - |
| Ranger 500 ETX 17 | **0430-1004** | - |
| Sportsman 500 X2 06 | **0430-1004** | - |
| Sportsman 550 EPS 14 | **0430-1004** | - |
| Ranger 570 (tous) 14-23 | **0430-1004** | - |
| Ranger 4x4 800 EFI (mid-size) 14 | **0430-1004** | - |
| Brutus HD 900 14-15 | **0430-1004** | - |
| Ranger 900 (tous) 14-19 | **0430-1004** | - |
| Ranger 900 Diesel Crew 14 | **0430-1004** | - |
| RZR 900 Trail 15-16 | **0430-1004** | **0430-1005** |
| RZR S 900 15-16 | **0430-1004** | **0430-1005** |
| RZR 4 900 15-16 | **0430-1004** | **0430-1005** |
| RZR XP 900 14 | **0430-1004** | - |

| MODÈLES | RÉF. PIÈCE INFÉRIEURE | RÉF. PIÈCE SUPÉRIEURE |
|---|---|---|
| **POLARIS (SUITE)** | | |
| RZR XP 4 900 14 | **0430-1004** | - |
| Ranger 1000 Diesel 16-18 | **0430-1004** | - |
| Ranger 1000 Diesel Crew 15-18 | **0430-1004** | - |
| Ranger HST 15-16 | **0430-1004** | - |
| RZR S 1000 16 | **0430-1004** | **0430-1005** |
| RZR XP 1000 (tous) 14-16 | **0430-1004** | **0430-1005** |
| RZR XP 4 1000 (tous) 14-16 | **0430-1004** | **0430-1005** |
| RZR XP/XP 4 Turbo 16 | **0430-1004** | **0430-1005** |
| **SUZUKI** | | |
| LT-Z400 03-08 | - | **0430-0235** |
| LT-Z400 09-14 | - | **0430-0235** |
| LT-R450 06-11 | **0430-0448** | - |
| **YAMAHA** | | |
| YFA1 Breeze 89-04 | **0430-0164** | - |
| YFM125 Grizzly 04-13 | **0430-0164** | - |
| YFM125 Raptor 11-13 | **0430-0164** | **0430-0163** |
| YFS200 Blaster 88-06 | **0430-0164** | - |
| YFB250 Timberwolf 92-98 | **0430-0922** | - |
| YFB250FW Timberwolf 94-00 | **0430-0922** | - |
| YFM250 Raptor 08-13 | **0430-0164** | **0430-0163** |
| YFM250 Bear Tracker 99-04 | **0430-0922** | - |
| YFM250 Big Bear 07-09 | **0430-0922** | - |
| YFM250B Bruin 05-06 | **0430-0922** | - |
| YFM350 Grizzly IRS 07-11 | **0430-0922** | **0430-1008** |
| YFM350 Raptor 04-13 | **0430-0164** | **0430-0165** |
| YFM350 Warrior 87-88 | - | **0430-0165** |
| YFM350 Warrior 89-04 | **0430-0164** | **0430-0165** |
| YFM350 Bruin 2x4/4x4 04-06 | **0430-0922** | **0430-1008** |
| YFM350FGW Grizzly 4x4 07-14 | **0430-0922** | **0430-1008** |
| YFM350FW Big Bear 87-99 | **0430-0922** | **0430-1008** |
| YFM350GW Grizzly 2x4 07-11 | **0430-0922** | **0430-1008** |
| YFM350U Big Bear 96-99 | **0430-0922** | **0430-1008** |
| YFM35FX Wolverine 95-05 | **0430-0922** | **0430-1008** |
| YFM35X Wolverine 06-09 | **0430-0922** | **0430-1008** |
| YFZ350 Banshee 87-90 | **0430-0164** | - |
| YFZ350 Banshee 91-06 | **0430-0164** | **0430-0163** |
| YFM400 Big Bear 2x4 00-04 | **0430-0922** | **0430-1008** |
| YFM400 Big Bear 4x4 00-06 | **0430-0922** | **0430-1008** |
| YFM400 Big Bear IRS 07-12 | **0430-0922** | **0430-1008** |
| YFM400 Grizzly IRS 07-08 | **0430-0922** | **0430-1008** |
| YFM400 Kodiak 2x4 00-01, 03-04 | **0430-0922** | **0430-1008** |
| YFM400 Kodiak 4x4 93-06 | **0430-0922** | **0430-1008** |
| YXR450 Rhino 06-09 | **0430-0922** | **0430-1008** |
| YFM450 Kodiak 4x4 18-23 | **0430-0922** | **0430-1008** |
| YFM450 Kodiak EPS 4x4 18-23 | **0430-0922** | **0430-1008** |
| YFM450 Kodiak EPS SE 4x4 20-23 | **0430-0922** | **0430-1008** |
| YFM450 Grizzly EPS 11-14 | **0430-0922** | **0430-1008** |
| YFM450 Grizzly IRS 07-14 | **0430-0922** | **0430-1008** |
| YFM450 Kodiak 03-06 | **0430-0922** | **0430-1008** |
| YFM45FX Wolverine 450 4x4 06-10 | **0430-0922** | **0430-1008** |
| YFZ450 04-09, 12-13 | **0430-0164** | **0430-0163** |
| YFZ450R/X 09-21 | **0430-0164** | **0430-0653** |
| YFM550 Grizzly/EPS 09-14 | **0430-0922** | **0430-1008** |
| YFM600 Grizzly 98-01 | **0430-0922** | - |
| YXR660 Rhino 04-07 | **0430-0922** | **0430-1008** |
| YFM660 Grizzly 02-08 | **0430-0922** | **0430-1008** |
| YFM660R Raptor 01-05 | **0430-0164** | - |
| YXR700 Rhino FI 08-13 | **0430-0922** | **0430-1008** |
| YFM700 Kodiak 4x4 16-23 | **0430-0922** | **0430-1008** |
| YFM700 Kodiak EPS 4x4 16-23 | **0430-0922** | **0430-1008** |
| YFM700 Kodiak EPS 4x4 SE 18-23 | **0430-0922** | **0430-1008** |
| YXM700 Viking (tous) 14-23 | - | **0430-1008** |
| YXC700 Viking VI EPS (tous) 15-23 | - | **0430-1008** |
| YXE700 Wolverine (tous) 16-18 | - | **0430-1008** |
| YFM700 Grizzly 07-16 | **0430-0922** | **0430-1008** |
| YFM700 Grizzly EPS (tous) 08-23 | **0430-0922** | **0430-1008** |
| YFM700R Raptor 06-23 | **0430-0164** | **0430-0163** |
| YXE850 Wolverine X2 R-Spec 19 | - | **0430-1008** |
| YXE850 Wolverine X4 18-19 | - | **0430-1008** |
| YXE850 Wolverine X4 Hunter 18-19 | - | **0430-1008** |
| YXE850 Wolverine X4 SE 18-19 | - | **0430-1008** |

## KITS DE ROULEMENT DE TRIANGLE ARRIÈRE

| MODÈLES | RÉF. PIÈCE INFÉRIEURE | RÉF. PIÈCE SUPÉRIEURE |
|---|---|---|
| **HONDA** | | |
| TRX700XX 08-09 | - | **0430-0549** |

Tous les produits avec une référence **MAGENTA GRAS** sont nouveaux en 2026.







## KITS DE RÉPARATION DE TRIANGLE DE SUSPENSION AVANT

- Kits de reconditionnement de qualité EPI
- Composants de rechange exacts permettant de retrouver des conditions de suspension comme neuves
- Chaque kit contient les roulements ou bagues, goupilles renforcées, joints et rondelles nécessaires
- Les kits sont vendus par triangle de suspension
- Les composants varient selon les modèles

| MODÈLES | RÉF. PIÈCE INFÉRIEURE | RÉF. PIÈCE SUPÉRIEURE |
|---|---|---|
| **ARCTIC CAT** | | |
| 250 2x4 99-05 | **0430-0500** | **0430-0500** |
| 250 4x4 01-05 | **0430-0500** | **0430-0500** |
| 300 2x4 98-04 | **0430-0500** | **0430-0500** |
| 300 4x4 98-05 | **0430-0500** | **0430-0500** |
| 375 2x4/4x4 avec AT 02 | **0430-0500** | **0430-0500** |
| 400 2x4 98-01 | **0430-0500** | **0430-0500** |
| 400 2x4 FIS avec AT 03-04 | **0430-0500** | **0430-0706** |
| 400 2x4 FIS avec MT 03-04 | **0430-0500** | **0430-0706** |
| 400 4x4 98-00 | **0430-0500** | **0430-0500** |
| 400 4x4 avec AT 03-04 | **0430-0500** | **0430-0706** |
| 400 4x4 avec MT 02-04 | **0430-0500** | **0430-0706** |
| 400 4x4 avec MT 01 | **0430-0500** | - |
| DVX400 04-08 | **0430-0340** | **0430-0338** |
| 400 FIS 4x4 02 | **0430-0500** | - |
| 400 FIS 4x4 avec AT 04-08 | **0430-0705** | **0430-0706** |
| 400 FIS 4x4 avec MT 04-08 | **0430-0705** | **0430-0706** |
| 400 FIS 4x4 avec MT 02-03 | - | **0430-0706** |
| 400 FIS 4x4 avec AT 03 | **0430-0500** | **0430-0706** |
| 400 FIS 4x4 avec MT 03 | **0430-0500** | **0430-0706** |
| 400 TBX 4x4 05-06 | **0430-0705** | **0430-0706** |
| 400 TBX FIS 4x4 05-06 | **0430-0705** | **0430-0706** |
| 400 TRV 4x4 07 | **0430-0705** | **0430-0706** |
| 400 TRV FIS 4x4 09-13 | **0430-0705** | **0430-0706** |
| 400 TBX 4x4 04 | **0430-0500** | - |
| 400 VP 4x4 06 | **0430-0500** | - |
| 450i EFI 4x4 12 | **0430-0705** | **0430-0706** |
| 450 H1 4x4 10-11 | **0430-0705** | **0430-0706** |
| 450i GT 4x4 12 | **0430-0705** | **0430-0706** |
| 450i TRV 4x4 12 | **0430-0705** | **0430-0706** |
| 454 2x4 97-98 | **0430-0500** | **0430-0500** |
| 454 4x4 96-98 | **0430-0500** | **0430-0500** |
| 500 4x4 15-17 | **0430-0705** | **0430-0706** |
| 500 4x4 98-99 | **0430-0500** | **0430-0500** |
| 500 4x4 avec AT 00-01 | **0430-0500** | **0430-0500** |
| 500 4x4 avec MT 00-01 | **0430-0500** | **0430-0500** |
| 500 4x4 avec AT 02 | **0430-0500** | - |
| 500 Alterra/XT 16 | **0430-0705** | **0430-0706** |
| 500 Alterra TRV 17 | **0430-0705** | **0430-0706** |
| 500 EFI 4x4 12-13 | **0430-0705** | **0430-0706** |
| 500 FIS 4x4 avec AT 04-09 | **0430-0705** | **0430-0706** |
| 500 FIS 4x4 avec AT 02-03 | **0430-0500** | - |
| 500 FIS 4x4 avec MT 04-09 | **0430-0705** | **0430-0706** |
| 500 FIS 4x4 avec MT 02 | **0430-0500** | - |
| 500 FIS TBX 4x4 02-04 | **0430-0500** | - |
| 500 GT EFI 4x4 12 | **0430-0705** | **0430-0706** |
| 500 Prowler HDX 4x4 14-17 | **0430-0705** | **0430-0705** |
| 500 Prowler HDX LTD 4x4 14 | **0430-0705** | **0430-0705** |
| 500 Prowler HDX XT 4x4 14-17 | **0430-0705** | **0430-0705** |

| MODÈLES | RÉF. PIÈCE INFÉRIEURE | RÉF. PIÈCE SUPÉRIEURE |
|---|---|---|
| **ARCTIC CAT (SUITE)** | | |
| 500 TRV 4x4 13-15 | **0430-0705** | **0430-0706** |
| 500 TRV FIS 4x4 05-08 | **0430-0705** | **0430-0706** |
| 500 TRV FIS 4x4 03-04 | **0430-0500** | - |
| 500 Std/XR 4x4 15-16 | **0430-0705** | **0430-0706** |
| 500 XR 15 | **0430-0705** | **0430-0706** |
| 500 XT EFI 4x4 13-14 | **0430-0705** | **0430-0706** |
| 550 Alterra 16 | **0430-0705** | **0430-0706** |
| 550 Alterra TRV 17 | **0430-0705** | **0430-0706** |
| 550 Alterra XT 16 | **0430-0705** | **0430-0706** |
| 550 H1 FIS 4x4 12 | **0430-0705** | **0430-0706** |
| 550 Prowler 4x4 15 | **0430-0705** | **0430-0705** |
| 550 Prowler XT 4x4 09-15 | **0430-0705** | **0430-0706** |
| 550 TRV LTD/XT 4x4 13-15 | **0430-0705** | **0430-0706** |
| 550 TRV 4x4 avec AT 09-11 | **0430-0705** | **0430-0706** |
| 550i TRV GT EFI 4x4 13 | **0430-0705** | **0430-0706** |
| 550 TRV XT 4x4 13-15 | **0430-0705** | **0430-0706** |
| 550 XR 4x4 15 | **0430-0705** | **0430-0706** |
| 550 XT 4x4 13 | **0430-0705** | **0430-0706** |
| 550 XT LTD 4x4 12-14 | **0430-0705** | **0430-0706** |
| 570 Alterra 19 | **0430-0705** | **0430-0706** |
| 570 Alterra EPS 19 | **0430-0705** | **0430-0706** |
| 570 Alterra XT 19 | **0430-0705** | **0430-0706** |
| 650i 4x4 12 | **0430-0705** | **0430-0706** |
| 650 H1 4x4 05-11 | **0430-0705** | **0430-0706** |
| 650 H1 Mud Pro 4x4 10-11 | **0430-0705** | **0430-0706** |
| 650 Prowler XT 4x4 06-09 | **0430-0705** | **0430-0706** |
| 650 V2 4x4 04-08 | **0430-0705** | **0430-0706** |
| 700 Alterra 16-19 | **0430-0705** | **0430-0706** |
| 700 Alterra EPS 19 | **0430-0705** | **0430-0706** |
| 700 Alterra Mud Pro 18 | **0430-0705** | **0430-0706** |
| 700 Alterra Mud Pro LTD 18-19 | **0430-0705** | **0430-0706** |
| 700 Alterra TBX 18-19 | **0430-0705** | **0430-0706** |
| 700 Alterra TRV/XT 16-19 | **0430-0705** | **0430-0706** |
| 700 Alterra VLX 18-19 | **0430-0705** | **0430-0706** |
| 700 Alterra VLX EPS 18-19 | **0430-0705** | **0430-0706** |
| 700 Alterra XT 16-19 | **0430-0705** | **0430-0706** |
| 700i Diesel 4x4 12-13 | **0430-0705** | **0430-0706** |
| 700 Diesel 4x4 08-15 | **0430-0705** | **0430-0706** |
| 700 EFI 4x4 07-14 | **0430-0705** | **0430-0706** |
| 700 GT EFI 4x4 12 | **0430-0705** | **0430-0706** |
| 700 H1 EFI 4x4 08-11 | **0430-0705** | **0430-0706** |
| 700i Mud Pro 4x4 12-17 | **0430-0705** | **0430-0706** |
| 700 H1 Mud Pro 4x4 09-11 | **0430-0705** | **0430-0706** |
| 700 H1 TRV 4x4 08-11 | **0430-0705** | **0430-0706** |
| 700 HDX Crew XT 17 | **0430-0705** | **0430-0705** |
| 700 HDX SE Hunter 16 | **0430-0705** | **0430-0705** |
| 700 HDX XT 16-17 | **0430-0705** | **0430-0706** |
| 700 LTD EFI 4x4 13 | **0430-0705** | **0430-0706** |

**Suite de la section KITS DE RÉPARATION DE TRIANGLE DE SUSPENSION AVANT page suivante.**

Tous les produits avec une référence **MAGENTA GRAS** sont nouveaux en 2026.

EPI PERFORMANCE

# KITS DE RÉPARATION DE TRIANGLE DE SUSPENSION AVANT (SUITE)

| MODÈLES | RÉF. PIÈCE INFÉRIEURE | RÉF. PIÈCE SUPÉRIEURE |
|---|---|---|
| **ARCTIC CAT (SUITE)** | | |
| 700 Prowler HDX 4x4 12-17 | **0430-0705** | **0430-0705** |
| 700 Prowler XT 4x4 15-17 | **0430-0705** | **0430-0705** |
| 700 Prowler XTX 4x4 08-12 | **0430-0705** | **0430-0706** |
| 700 Prowler XTX EFI 4x4 08-12 | **0430-0705** | **0430-0706** |
| 700 TBX 4x4 10-17 | **0430-0705** | **0430-0706** |
| 700 TRV 4x4 08-15 | **0430-0705** | **0430-0706** |
| 700i TRV Cruiser EFI 4x4 12 | **0430-0705** | **0430-0706** |
| 700i TRV GT EFI 4x4 12 | **0430-0705** | **0430-0706** |
| 700 XR 4x4 15 | **0430-0705** | **0430-0706** |
| 700 XT 4x4 13-14 | **0430-0705** | **0430-0706** |
| 1000 Alterra TRV 17 | **0430-0705** | **0430-0706** |
| 1000 Cruiser 4x4 12 | **0430-0705** | **0430-0706** |
| 1000i GT 4x4 12 | **0430-0705** | **0430-0706** |
| 1000 Mud Pro 4x4 12-13 | **0430-0705** | **0430-0706** |
| 1000 Mud Pro H2 4x4 10-11 | **0430-0705** | **0430-0706** |
| 1000 Mud Pro LTD 4x4 15-17 | **0430-0705** | **0430-0706** |
| 1000 Prowler XT 4x4 15-17 | **0430-0705** | **0430-0705** |
| 1000 Prowler XTZ 4x4 13-14 | **0430-0705** | **0430-0706** |
| 1000 Prowler XTZ 4x4 09-12 | **0430-0705** | **0430-0705** |
| 1000 Prowler XTZ EFI 4x4 11-12 | **0430-0705** | **0430-0705** |
| 1000 Thundercat H2 4x4 09-11 | **0430-0705** | **0430-0706** |
| 1000 Thundercat 4x4 08 | **0430-0705** | **0430-0706** |
| 1000 TRV 4x4 09-13 | **0430-0705** | **0430-0706** |
| 1000 TRV GT 4x4 12 | **0430-0705** | **0430-0706** |
| 1000 TRV LTD 4x4 13 | **0430-0705** | **0430-0706** |
| 1000 TRV XT/LTD 4x4 15 | **0430-0705** | **0430-0706** |
| 1000 XT 4x4 13-17 | **0430-0705** | **0430-0706** |
| 1000 XT EPS 15-17 | **0430-0705** | **0430-0706** |
| **BOMBARDIER/CAN-AM** | | |
| 450 Outlander/MAX 4x4 15-18 | **0430-1029** | **0430-1029** |
| 450 Outlander/DPS/Hunting 17-20 | **0430-1029** | **0430-1029** |
| 450 Outlander MAX/DPS 17-20 | **0430-1029** | **0430-1029** |
| 500 HD5 Defender/Traxter/DPS 17-20 | **0430-1029** | **0430-1029** |
| 500 Outlander/XT/SPS/MAX 4x4 (tous) 13-15 | **0430-1029** | **0430-1029** |
| 500 Renegade 13-15 | **0430-1029** | **0430-1029** |
| 500 Renegade 4x4 13-15 | **0430-1029** | **0430-1029** |
| 570 Outlander/DPS/XT/Hunting 16-20 | **0430-1029** | **0430-1029** |
| 570 Outlander MAX/DPS/XT 16-20 | **0430-1029** | **0430-1029** |
| 570 Outlander X mr 16-20 | **0430-1029** | **0430-1029** |
| 570 Renegade 4x4 16-20 | **0430-1029** | **0430-1029** |
| 570 Renegade X mr 18-20 | **0430-1029** | **0430-1029** |
| 650 Outlander/XT/X mr 4x4 13-20 | **0430-1029** | **0430-1029** |
| 650 Outlander MAX/DPS/North/XT/XT-P 13-20 | **0430-1029** | **0430-1029** |
| 650 Outlander 6x6 15-20 | **0430-1029** | **0430-1029** |
| 800 Commander 4x4 11-15 | - | **0430-0971** |
| 800 Commander MAX DPS 16-20 | **0430-1029** | **0430-0971** |
| 800 Commander/DPS/XT 16-20 | - | **0430-0971** |
| 800 HD8 Traxter/DPS/XT/XT CAB 16-20 | **0430-1029** | **0430-1029** |
| 800 HD8 Traxter MAX/DPS/XT 16-20 | **0430-1029** | **0430-1029** |
| 800R Outlander/XT/LTD/X mr 12-15 | **0430-1029** | **0430-1029** |
| 800R Outlander MAX/LTD/ XT/XT-P 12-15 | **0430-1029** | **0430-1029** |
| 800R Renegade/X xc 4x4 12-15 | **0430-1029** | **0430-1029** |
| 850 Outlander/DPS/XT/XT-P/North 16-20 | **0430-1029** | **0430-1029** |
| 850 Outlander MAX XT/XT-P/North 16-20 | **0430-1029** | **0430-1029** |
| 850 Outlander X mr 16-20 | **0430-1029** | **0430-1029** |
| 850 Renegade/X xc 16-20 | **0430-1029** | **0430-1029** |
| 1000 Commander DPS/LTD/XT/Hunting 16-20 | **0430-1029** | **0430-0971** |
| 1000 Commander 4x4 11-15 | - | **0430-0971** |
| 1000 Commander 16-20 | - | **0430-0971** |
| 1000 Commander MAX 14-15 | - | **0430-0971** |
| 1000 Commander MAX DPS/LTD/XT 16-20 | **0430-1029** | **0430-0971** |
| 1000 HD10 Traxter/XT/XT CAB/XT-P/Hunting/X mr 16-20 | **0430-1029** | **0430-1029** |
| 1000 HD10 Traxter MAX DPS/LTD/ Lone Star/X mr/XT/XT CAB 16-20 | **0430-1029** | **0430-0971** |
| 1000 HD10 Traxter Pro DPS/XT 20 | **0430-1029** | **0430-1029** |
| 1000 Maverick DPS (101 ch 64") 18-20 | **0430-1028** | - |
| 1000 Maverick/X rs/DPS 13-15 | **0430-1028** | **0430-1028** |
| 1000 Maverick X xc (101 ch 60")/XC DPS 18 | **0430-1028** | - |
| 1000 Maverick X xc (101 ch 60") 18 | **0430-1028** | - |
| 1000 Maverick X xc 14-15 | **0430-1028** | **0430-1028** |
| 1000 Maverick X mr 14-15 | **0430-1028** | **0430-1028** |
| 1000 Maverick X mr (101 ch) 18 | **0430-1028** | - |

| MODÈLES | RÉF. PIÈCE INFÉRIEURE | RÉF. PIÈCE SUPÉRIEURE |
|---|---|---|
| **BOMBARDIER/CAN-AM (SUITE)** | | |
| 1000 Maverick MAX/X rs/DPS 14-15 | **0430-1028** | **0430-1028** |
| 1000 Maverick MAX X ds/DPS 15 | **0430-1028** | **0430-1028** |
| 1000 Maverick (sauf X3) 17-18 | **0430-1028** | **0430-1028** |
| 1000 Maverick MAX (sauf X3) 16-18 | **0430-1028** | **0430-1028** |
| 1000 Outlander/DPS/X mr/XT/XT-P/Hunter 12-20 | **0430-1029** | **0430-1029** |
| 1000 Outlander MAX DPS/LTD/XT/XT-P 13-20 | **0430-1029** | **0430-1029** |
| 1000 Outlander X xc 18-20 | **0430-1029** | **0430-1029** |
| 1000 Outlander X mr 15-20 | **0430-1029** | **0430-1029** |
| 1000 Outlander 6x6 15-20 | **0430-1029** | **0430-1029** |
| 1000 Renegade 4x4 12-15 | **0430-1029** | **0430-1029** |
| 1000 Renegade X mr 16-20 | **0430-1029** | **0430-1029** |
| 1000 Renegade/X xc 16-20 | **0430-1029** | **0430-1029** |
| 1000R Renegade 4x4 16-20 | **0430-1029** | **0430-1029** |
| **HONDA** | | |
| TRX90 93-20 | **0430-0498** | - |
| TRX200 90-97 | **0430-0498** | **0430-0498** |
| TRX200D 90-97 | **0430-0498** | **0430-0498** |
| TRX250EX Sportrax 01-20 | **0430-0498** | **0430-0498** |
| TRX250TM/TE Recon/ES 97-20 | **0430-0498** | **0430-0498** |
| TRX250X 87-92 | **0430-0339** | **0430-0339** |
| TRX300EX 93-09 | **0430-0339** | **0430-0339** |
| TRX300 FourTrax 88-92 | **0430-0498** | - |
| TRX300 FourTrax 93-00 | **0430-0498** | **0430-0498** |
| TRX300FW FourTrax 4x4 88-00 | **0430-0498** | **0430-0498** |
| TRX350FE/FM FourTrax Rancher 00-06 | **0430-0498** | **0430-0498** |
| TRX350TE/TM FourTrax Rancher 00-06 | **0430-0498** | **0430-0498** |
| TRX400EX 99-09 | **0430-0339** | **0430-0339** |
| TRX400FA/FGA FourTrax Rancher 4x4 04-07 | **0430-0498** | **0430-0498** |
| TRX400FW FourTrax Foreman 4x4 95-03 | **0430-0498** | **0430-0498** |
| TRX400X 12-13 | **0430-0339** | **0430-0339** |
| TRX420TM1 Rancher 2x4 07-20 | **0430-0498** | **0430-0498** |
| TRX420FM1 Rancher 4x4 07-20 | **0430-0498** | **0430-0498** |
| TRX420FA Rancher AT 4x4 09-13 | **0430-0498** | **0430-0498** |
| TRX420FA2 Rancher Auto DCT EPS 4x4 15-20 | **0430-0498** | **0430-0498** |
| TRX420FA6 Rancher Auto DCT EPS 4x4 17-20 | **0430-0498** | **0430-0498** |
| TRX420FA5 Rancher DCT IRS 4x4 17-20 | **0430-0498** | **0430-0498** |
| TRX420FM2 Rancher EPS 11-15 | **0430-0498** | **0430-0498** |
| TRX420TE1 Rancher ES 2x4 07-20 | **0430-0498** | **0430-0498** |
| TRX420FM2 Rancher ES EPS 07-20 | **0430-0498** | **0430-0498** |
| TRX420FE1 Rancher ES 07-20 | **0430-0498** | **0430-0498** |
| TRX450 Foreman ES/S 98-01 | **0430-0498** | **0430-0498** |
| TRX450 Foreman FE/FM 02-04 | **0430-0498** | **0430-0498** |
| TRX450ER Sportrax 06-14 | **0430-0339** | **0430-0339** |
| TRX450R Sportrax 04-09 | **0430-0339** | **0430-0339** |
| TRX500FA Rubicon 01-13 | **0430-0498** | **0430-0331** |
| TRX500FE Foreman 05-13 | **0430-0498** | **0430-0331** |
| TRX500FM Foreman 05-13 | **0430-0498** | **0430-0331** |
| TRX500 Foreman 14-19 | **0430-0498** | **0430-0498** |
| TRX500 Foreman ES avec EPS 14-19 | **0430-0498** | **0430-0498** |
| TRX500FPA Rubicon 09-15 | **0430-0498** | **0430-0331** |
| TRX500FPE/FPM Foreman 08-13 | **0430-0498** | **0430-0331** |
| TRX500 Rubicon EPS 4x4 17-19 | **0430-0498** | **0430-0498** |
| TRX500 Rubicon Auto DCT 4x4 17-19 | **0430-0498** | **0430-0498** |
| TRX500 Rubicon Auto DCT avec EPS 4x4 17-19 | **0430-0498** | **0430-0498** |
| TRX500 Rubicon Auto DCT Deluxe avec EPS 4x4 17-19 | **0430-0498** | **0430-0498** |
| TRX500TM Foreman 05-06 | **0430-0498** | **0430-0331** |
| TRX500FGA Rubicon 04-09 | **0430-0498** | **0430-0331** |
| TRX520FM1 Foreman 20 | **0430-0498** | **0430-0498** |
| TRX520FM2 Foreman EPS 20 | **0430-0498** | **0430-0498** |
| TRX520FE2 Foreman ES EPS 20 | **0430-0498** | **0430-0498** |
| TRX520FM6 Rubicon EPS 20 | **0430-0498** | **0430-0498** |
| TRX520FA5 Rubicon Auto DCT 20 | **0430-0498** | **0430-0498** |
| TRX520FA6 Rubicon Auto DCT EPS 20 | **0430-0498** | **0430-0498** |
| TRX520FA7 Rubicon Auto DCT EPS Deluxe 20 | **0430-0498** | **0430-0498** |
| TRX650FA Rincon 03-05 | **0430-0498** | - |
| TRX680FA Rincon 06-14 | **0430-0498** | - |
| TRX680FA Rincon 15-18 | **0430-0498** | **0430-0331** |
| TRX700XX 08-09 | **0430-0339** | **0430-0339** |

Tous les produits avec une référence **MAGENTA GRAS** sont nouveaux en 2026.

# KITS DE RÉPARATION DE TRIANGLE DE SUSPENSION AVANT (SUITE)

| MODÈLES | RÉF. PIÈCE INFÉRIEURE | RÉF. PIÈCE SUPÉRIEURE |
|---|---|---|
| **KAWASAKI** | | |
| KLF300B Bayou 88-04 | **0430-0499** | **0430-0499** |
| KLF300C Bayou 4x4 89-04 | **0430-0499** | **0430-0499** |
| KVF300 Prairie 2x4 99-02 | **0430-0499** | - |
| KVF300 Prairie 4x4 99-02 | **0430-0499** | - |
| KVF360 Prairie 2x4 03-10 | **0430-0499** | - |
| KVF360 Prairie 4x4 03-13 | **0430-0499** | - |
| KFX400 03-06 | **0430-0340** | **0430-0338** |
| KLF400 Bayou 93-99 | **0430-0499** | **0430-0499** |
| KVF400 Prairie 4x4 97-98 | **0430-0499** | - |
| KVF400 Prairie 98 | **0430-0499** | - |
| KVF400 Prairie 4x4 99-02 | **0430-0499** | - |
| KVF400 Prairie 99-02 | **0430-0499** | - |
| KFX450R 08-14 | - | **0430-0341** |
| KVF650 Brute Force 05-13 | **0430-0342** | - |
| KVF650 Brute Force 4x4i 06-13 | **0430-0341** | **0430-0343** |
| KVF650 Prairie 02-03 | **0430-0342** | - |
| KFX700 04-09 | **0430-0341** | **0430-0341** |
| KVF700 Prairie 04-06 | **0430-0342** | - |
| KVF750 Brute Force/EPS 05-11 | **0430-0341** | **0430-0343** |
| KVF750 Brute Force/EPS 12-20 | **0430-1266** | **0430-1267** |
| MULE 2500 (620 cm³) 94-00 | **0430-0499** | - |
| MULE 2510 4x4 (620 cm³) 93–00 | **0430-0499** | - |
| MULE 2520 (620 cm³) 93-00 | **0430-0499** | - |
| MULE 3000 (620 cc) 01-08 | **0430-0499** | - |
| MULE 3010 4x4 (620 cm³) 01-08 | **0430-0499** | - |
| MULE 3020 (620 cc) 09-13 | **0430-0499** | - |
| MULE 4000 (620 cc) 09-20 | **0430-0499** | - |
| MULE 4010 4x4 (620 cm³) 09-20 | **0430-0499** | - |
| MULE 2510 Diesel (950 cm³) 00-02 | **0430-0499** | - |
| MULE 3010 Diesel (950 cm³) 03-06 | **0430-0499** | - |
| MULE 4010 MULE 4x4 (950 cm³) 1013 | **0430-0499** | - |
| **SUZUKI** | | |
| LT250 4WD 87-98 | **0430-0500** | **0430-0500** |
| LT-F250 88-01 | **0430-0500** | **0430-0500** |
| LT-F250 4WD 97-98 | **0430-0500** | **0430-0500** |
| LT-F250 Ozark 02 | **0430-0500** | **0430-0500** |
| LT-F250F (sauf Ozark) 99-02 | - | **0430-0500** |
| LT-Z250 04-09 | **0430-0500** | **0430-0500** |
| LT-F300 KingQuad 4WDX 91-98 | **0430-0500** | **0430-0500** |
| LT-F300F KingQuad 99-02 | **0430-0500** | **0430-0500** |
| LT-A400 Eiger 2WD 02-04/07 | **0430-0500** | **0430-0500** |
| LT-A400F Eiger 4WD 02-07 | **0430-0500** | **0430-0500** |
| LT-A400F KingQuad Auto 2WD 08-09 | **0430-0500** | **0430-0500** |
| LT-A400F KingQuad Auto 4WD 08-16 | **0430-0500** | **0430-0500** |
| LT-A400 KingQuad ASI 16-17 | **0430-0500** | **0430-0500** |
| LT-A400 KingQuad LTD Edition ASI 16-17 | **0430-0500** | **0430-0500** |
| LT-A400 KingQuad FSI 16-19 | **0430-0500** | **0430-0500** |
| LT-F400 Eiger 2WD 02-04/07 | **0430-0500** | **0430-0500** |
| LT-F400F Eiger 4WD 02-07 | **0430-0500** | **0430-0500** |
| LT-F400 KingQuad 2WD 08-09 | **0430-0500** | **0430-0500** |
| LT-F400F KingQuad 4WD 08-09 | **0430-0500** | **0430-0500** |
| LT-Z400 12 | **0430-0340** | **0430-0338** |
| LT-Z400 03-09 | **0430-0340** | **0430-0338** |
| LT-A450X KingQuad 07-09 | **0430-0500** | - |
| LT-A500 KingQuad 09-19 | **0430-0500** | **0430-1277** |
| LT-A500 KingQuad EPS 15-19 | **0430-0500** | **0430-1277** |
| LT-A500 KingQuad Axi Special Edition EPS 16-19 | **0430-0500** | **0430-1277** |
| LT-A500F QuadMaster 00-01 | **0430-0500** | **0430-0500** |
| LT-A500F Vinson 02-07 | **0430-0500** | **0430-0500** |
| LT-A500X/XP 09-16 | **0430-0500** | - |
| LT-F500F QuadRunner 98-99 | **0430-0500** | **0430-0500** |
| LT-F500F Vinson 02-07 | **0430-0500** | **0430-0500** |
| LT-A700X KingQuad 05-07 | **0430-0500** | - |
| LT-V700F TwinPeaks 04-06 | **0430-0342** | - |
| LT-A750X KingQuad/EPS/LE/SE 08-19 | **0430-0500** | **0430-1277** |
| **YAMAHA** | | |
| YFA-1 Breeze 125 91-04 | **0430-0336** | - |
| YFM125 Grizzly 04-13 | **0430-0336** | - |
| YFM125 Raptor 11-13 | **0430-0336** | **0430-0333** |
| YFS200 Blaster 88-06 | **0430-0336** | - |
| YFM250 Beartracker 99-04 | **0430-0344** | - |
| YFM250 Big Bear 07-09 | **0430-0344** | - |
| YFM250 Raptor 08-13 | **0430-0336** | **0430-0333** |

| MODÈLES | RÉF. PIÈCE INFÉRIEURE | RÉF. PIÈCE SUPÉRIEURE |
|---|---|---|
| **YAMAHA (SUITE)** | | |
| YFM250B Bruin 05-06 | **0430-0344** | - |
| YFB250 Timberwolf 92-98 | **0430-0344** | - |
| YFB250FW Timberwolf 94-00 | **0430-0344** | - |
| YFM350 Bruin 2x4/4x4 04-06 | **0430-0344** | **0430-0344** |
| YFM350 Grizzly IRS 4x4 07-11 | **0430-0344** | **0430-0344** |
| YFM350 Raptor 04-13 | **0430-0336** | **0430-0336** |
| YFM350 Wolverine 95-09 | **0430-0344** | **0430-0344** |
| YFM350FW Big Bear 87-99 | **0430-0344** | **0430-0344** |
| YFM350 Grizzly 4x4 13 | **0430-0344** | **0430-0344** |
| YFM350FGW Grizzly 4x4 07-14 | **0430-0344** | **0430-0344** |
| YFM350GW Grizzly 2x4 07-11 | **0430-0344** | **0430-0344** |
| YFM350U Big Bear 96-99 | **0430-0344** | **0430-0344** |
| YFM350X Warrior 87-88 | - | **0430-0336** |
| YFM350X Warrior 89-04 | **0430-0336** | **0430-0336** |
| YFZ350 Banshee 87-90 | **0430-0336** | - |
| YFZ350 Banshee 91-06 | **0430-0336** | **0430-0333** |
| YFM400 Big Bear 2x4 00-04 | **0430-0344** | **0430-0344** |
| YFM400 Big Bear 4x4 00-06 | **0430-0344** | **0430-0344** |
| YFM400 Big Bear IRS 07-12 | **0430-0344** | **0430-0344** |
| YFM400 Grizzly IRS 07-08 | **0430-0344** | **0430-0344** |
| YFM400 Kodiak 2x4 00-04 | **0430-0344** | **0430-0344** |
| YFM400 Kodiak 4x4 93-06 | **0430-0344** | **0430-0344** |
| YFM450 Grizzly EPS 4x4 13-14 | **0430-0344** | **0430-0344** |
| YFM450 Grizzly IRS 07-14 | **0430-0344** | **0430-0344** |
| YFM450 Kodiak Std/EPS/EPS SE 18 | **0430-0344** | **0430-0344** |
| YFM450 Kodiak 03-06 | **0430-0344** | **0430-0344** |
| YFM450FX Wolverine 4x4 06-10 | **0430-0344** | **0430-0344** |
| YFZ450 04-09 | **0430-0336** | **0430-0333** |
| YFZ450 12-13 | **0430-0336** | **0430-0333** |
| YFZ450 15 | **0430-0336** | - |
| YFZ450R 09-20 | **0430-0336** | - |
| YFZ450R SE 15-20 | **0430-0336** | - |
| YFZ450X 10-11 | **0430-0336** | - |
| YXR450 Rhino 06-09 | **0430-0344** | **0430-0344** |
| YFM550 Grizzly 09-14 | **0430-0344** | **0430-0344** |
| YFM550 Grizzly L/ EPS 09-14 | **0430-0344** | **0430-0344** |
| YFM600 Grizzly 98-01 | **0430-0344** | - |
| YFM660 Grizzly 02-08 | **0430-0344** | **0430-0344** |
| YFM660 Raptor 01-05 | **0430-0336** | - |
| YXR660 Rhino 04-07 | **0430-0344** | **0430-0344** |
| YFM700 Grizzly 07-17 | **0430-0344** | **0430-0344** |
| YFM700 Grizzly EPS 08-20 | **0430-0344** | **0430-0344** |
| YFM700 Grizzly LE EPS 17-18 | **0430-0344** | **0430-0344** |
| YFM700 Grizzly SE EPS 15-20 | **0430-0344** | **0430-0344** |
| YFM700 Grizzly XT-R 20 | **0430-0344** | **0430-0344** |
| YFM700 Kodiak Std/EPS/SE 16-20 | **0430-0344** | **0430-0344** |
| YFM700 Raptor 06-18 | **0430-0336** | **0430-0333** |
| YFM700 Raptor 20 | **0430-0336** | - |
| YFM700 Raptor R 15-18 | **0430-0336** | **0430-0333** |
| YFM700 Raptor R 19-20 | **0430-0336** | - |
| YFM700 Raptor R SE 15-18 | **0430-0336** | **0430-0333** |
| YFM700 Raptor R SE 19-20 | **0430-0336** | - |
| YXC700 Viking VI Std/EPS 4x4 15-20 | **0430-0344** | **0430-0344** |
| YXC700 Viking VI Ranch Edition 16-20 | **0430-0344** | **0430-0344** |
| YXC700 Viking VI SE avec EPS 15-17 | **0430-0344** | **0430-0344** |
| YXE70 Wolverine Std/EPS 16-17 | **0430-0344** | **0430-0344** |
| YXE70 Wolverine R-Spec Std/EPS/SE 16-17 | **0430-0344** | **0430-0344** |
| YXE70 Wolverine R-Spec 16-17 | **0430-0344** | **0430-0344** |
| YXE70 Wolverine R-Spec EPS 16-17 | **0430-0344** | **0430-0344** |
| YXE70 Wolverine R Spec SE 16-17 | **0430-0344** | **0430-0344** |
| YXM700 Viking/EPS 4x4 14-20 | **0430-0344** | **0430-0344** |
| YXM700 Viking Ranch Edition 18-20 | **0430-0344** | **0430-0344** |
| YXM700 Viking SE avec EPS 15-20 | **0430-0344** | **0430-0344** |
| YXR700 Rhino FI 08-09 | **0430-0344** | **0430-0344** |
| YXR700 Rhino FI 11-13 | **0430-0344** | **0430-0344** |
| YXE85 Wolverine X2 19 | **0430-0344** | **0430-0344** |
| YXE85 Wolverine X2 R Spec 19 | **0430-0344** | **0430-0344** |
| YXE85 Wolverine X2 R Spec SE 19 | **0430-0344** | **0430-0344** |
| YXF85 Wolverine X4 19 | **0430-0344** | **0430-0344** |
| YXF85 Wolverine X4 SE 19 | **0430-0344** | **0430-0344** |



Tous les produits avec une référence **MAGENTA GRAS** sont nouveaux en 2026.

EPI PERFORMANCE

WE340001



WE340025



## KITS DE BAGUE DE TRIANGLE AVANT

- Kits de reconditionnement de qualité EPI
- Composants de rechange exacts permettant de retrouver des conditions de suspension comme neuves
- Les bagues de remplacement de type origine de qualité ne réutilisent que les composants non usés
- Les composants varient selon les modèles

| MODÈLES | QTÉ À COMMANDER | RÉF. |
|---|---|---|
| **CAN-AM** | | |
| 330 Outlander 2x4/4x4 04-05 | 2 | **0430-0707** |
| 400 Outlander/XT 4x4 03-15 | 2 | **0430-0707** |
| 400 Outlander MAX/XT 4x4 04-15 | 2 | **0430-0707** |
| 450DS/X 2x4 09-15 | 2 | **0430-0707** |
| 450DS EFI X mx 09 | 2 | **0430-0707** |
| 450DS EFI X xc 09 | 2 | **0430-0707** |
| 500 Outlander/XT/DP/MAX (tous) 07-12 | 2 | **0430-0707** |
| 500 Outlander L 15 | 2 | **0430-0707** |
| 500 Renegade 4x4 08-12 | 2 | **0430-0707** |
| 650 Outlander/XT 4x4 07-12 | 2 | **0430-0707** |
| 650 Outlander MAX/XT/XT-P 06-12 | 2 | **0430-0707** |
| 800 Commander 4x4 11-15 | 2 | **0430-0707** |
| 800 Maverick Trail/DPS 18-21 | 2 | **0430-1431** |
| 800 Outlander/XT 4x4 06-08 | 2 | **0430-0707** |
| 800 Outlander MAX/XT 4x4 06-08 | 2 | **0430-0707** |
| 800R Outlander/X mr/X xc 4x4 09-11 | 2 | **0430-0707** |
| 800R Outlander MAX/LTD 4x4 09-11 | 2 | **0430-0707** |
| 800 Renegade/X xc 4x4 07-08 | 2 | **0430-0707** |
| 800R Renegade/X xc 4x4 09-11 | 2 | **0430-0707** |
| 900 Maverick X3 H.O. (Non Turbo) 18 | 2 | **0430-1431** |
| 1000 Commander 4x4 11-15 | 2 | **0430-0707** |
| 1000 Commander MAX 14-15 | 2 | **0430-0707** |
| 1000 Maverick/X rs/DPS 13-15 | 2 | **0430-1026** |
| 1000 Maverick Sport (75 ch)/DPS 19-20 | 2 | **0430-1026** |
| 1000 Maverick Sport R (100 ch) DPS/X mr/X rc/X xc 19-22 | 2 | **0430-1431** |
| 1000 Maverick Sport R MAX (100 ch) 19-20 | 2 | **0430-1026** |
| 1000 Maverick Trail (75 ch) 50"/DPS 18-20 | 2 | **0430-1026** |
| 1000 Maverick X xc/X mr 14-15 | 2 | **0430-1026** |
| 1000 Maverick MAX/X rs/X rs/DPS 14-15 | 2 | **0430-1026** |
| 1000 Maverick MAX X ds-DPS 15 | 2 | **0430-1026** |
| 1000 Maverick (tous) 17-18 | 2 | **0430-1026** |
| Maverick X3/MAX 17 | 2 | **0430-1026** |
| Maverick X3 Turbo/MAX 18-22 | 2 | **0430-1431** |
| Maverick X3 Turbo R/MAX Turbo R 18 | 2 | **0430-1026** |
| Maverick X3 Turbo(120 ch)/X rc/X mr 18-20 | 2 | **0430-1026** |
| Maverick X3 Turbo MAX (120 ch) 18-20 | 2 | **0430-1026** |
| Maverick X3 Turbo R (172 ch)/ X ds/X rs/X rc/X mr 18-20 | 2 | **0430-1026** |
| Maverick X3 Turbo R MAX (172 ch)/X ds/X rs 18-20 | 2 | **0430-1026** |
| Maverick X3 Turbo RR (195 ch) X ds/X rs/X mr/X rc 20 | 2 | **0430-1026** |
| Maverick X3 Turbo RR MAX (195 ch) X ds/X mr/X rs 20 | 2 | **0430-1026** |
| **POLARIS** | | |
| Ranger EV 10 | 1 | **0430-0654** |
| Ranger EV 10-12 | 1 | **0430-0654** |
| Ranger LSV 11-12 | 1 | **0430-0654** |
| Tous les modèles 93-02 | 1 | **WE340001** |
| Trailblazer 250 2x4 06 | 1 | **WE340020** |
| Ranger 325 ETX 16 | 1 | **0430-0327** |
| Ranger 325 ETX 4x4 15 | 1 | **0430-0327** |
| Sportsman 325 ACE 4x4 14-16 | 1 | **WE340020** |

| MODÈLES | QTÉ À COMMANDER | RÉF. |
|---|---|---|
| **POLARIS (SUITE)** | | |
| Magnum 330 4x4 06 | 1 | **WE340020** |
| Trailblazer 330 2x4 08-13 | 1 | **WE340020** |
| Trail Boss 330 2x4 06-13 | 1 | **WE340020** |
| Ranger 400 H.O. 4x4 10-13 | 1 | **0430-0654** |
| Ranger 400 4x4 14 | 1 | **0430-0327** |
| Sportsman H.O. 400 4x4 08-14 | 1 | **WE340020** |
| Sportsman 450 4x4 06-07 | 1 | **WE340020** |
| Sportsman 450 H.O./EPS/Utility Edition 16-20 | 1 | **WE340020** |
| Outlaw 500 2x4 06-07 | 1 | **WE340025** |
| Predator 500 2x4 03-07 | 1 | **WE340025** |
| Ranger 500 2x4/4x4 04 | 1 | **0430-0329** |
| Ranger 500 2x4 05-09 | 1 | **0430-0654** |
| Ranger 500 4x4 05-07 | 1 | **0430-0654** |
| Ranger 500 4x4 18-22 | 1 | **0430-0327** |
| Ranger 500 Crew Mid-Size 4x4 13 | 1 | **0430-0654** |
| Ranger 500 Crew 4x4 11-12 | 1 | **0430-0654** |
| Ranger 500 Mid-Size 4x4 13 | 1 | **0430-0654** |
| Ranger 500 EFI 4x4 06-08 | 1 | **0430-0654** |
| Ranger 500 EFI 4x4 09-10 | 1 | **0430-0655** |
| Ranger 500 EFI 4x4 11-12 | 1 | **0430-0654** |
| Ranger 500 6x6 04-05 | 1 | **0430-0329** |
| Scrambler 500 4x4 06-12 | 1 | **WE340020** |
| Sportsman 500 EFI 4x4 06-09 | 1 | **WE340020** |
| Sportsman 500 EFI Touring 4x4 08-09 | 1 | **0430-0327** |
| Sportsman 500 EFI X2 4x4 07-09 | 1 | **0430-0327** |
| Sportsman 500 H.O. 4x4 03 | 1 | **WE340001** |
| Sportsman 500 H.O. 4x4 06/08-13 | 1 | **WE340020** |
| Sportsman 500 H.O. Touring 4x4 10-13 | 1 | **0430-0327** |
| Sportsman 500 X2 4x4 06 | 1 | **0430-0327** |
| Sportsman 500 6x6 06-08 | 1 | **WE340020** |
| Outlaw 525 2x4 07 | 1 | **WE340025** |
| Outlaw 525 IRS 2x4 08-11 | 1 | **WE340025** |
| Outlaw 525 S 2x4 08-10 | 1 | **WE340025** |
| Sportsman 550 4x4 12-13 | 2 | **0430-0966** |
| Sportsman 550 EPS 4x4 11-13 | 2 | **0430-0966** |
| Sportsman 550 EPS 4x4 14 | 2 | **0430-0327** |
| Sportsman 550 Touring EPS 4x4 11-13 | 1 | **0430-0966** |
| Sportsman 550 Touring EPS 4x4 14 | 2 | **0430-0327** |
| Sportsman 550 Touring 4x4 10 | 2 | **0430-0327** |
| Sportsman 550 X2 4x4 10 | 2 | **0430-0327** |
| Sportsman 550 X2 4x4 11-13 | 1 | **0430-0966** |
| Sportsman X2 EPS 4x4 14 | 2 | **0430-0327** |
| Sportsman 550 XP/XP EPS 4x4 09 | 2 | **0430-0966** |
| Sportsman 550 XP 4x4 10 | 2 | **0430-0327** |
| 570 Ace 15-17 | 1 | **WE340020** |
| 570 Ace SP EPS (EBS) 16 | 1 | **WE340020** |
| Ranger 570 Full-Size/Full-Size Crew 15 | 1 | **1302-0618** |
| Ranger 570 Full-Size 16-22 | 1 | **0430-0327** |
| Ranger 570 Mid-Size/Mid-Size EPS 14-21 | 1 | **0430-0327** |
| Ranger 570 Mid-Size Premium 21 | 1 | **0430-0327** |
| Ranger 570 SP/Crew/NorthStar/Premium 22 | 1 | **0430-1268** |
| Ranger 570 XP Full-Size/Full-Size EPS 16 | 1 | **1302-0618** |

Tous les produits avec une référence **MAGENTA GRAS** sont nouveaux en 2026.

# KITS DE BAGUE DE TRIANGLE AVANT (SUITE)

| MODÈLES | QTÉ À COMMANDER | RÉF. |
|---|---|---|
| **POLARIS (SUITE)** | | |
| Ranger 570-4 Crew Mid-Size/Mid-Size EPS 14-21 | 1 | **0430-0327** |
| Ranger 570-4 Crew Premium 20-21 | 1 | **0430-0327** |
| Ranger 570-6 Crew Full-Size (non EBS) (avec avant de corps d'amortisseur) 16-21 | 1 | **0430-0327** |
| Ranger 570-6 Crew XP Full-Size/Full-Size EPS 16 | 1 | **1302-0618** |
| RZR 570 4x4 12-20 | 2 | **WE340020** |
| RZR 570 Premium 20 | 2 | **WE340020** |
| RZR 570 Trail 4x4 15-22 | 2 | **WE340020** |
| Sportsman 570 4x4 14-20 | 2 | **WE340020** |
| Sportsman 570 6x6 18-22 | 2 | **WE340020** |
| Sportsman 570 EPS 14- 20 | 2 | **WE340020** |
| Sportsman 570 EPS SP 16-19 | 2 | **0430-0753** |
| Sportsman 570 Hunter 20 | 2 | **0430-0753** |
| Sportsman 570 Premium 20 | 2 | **0430-0753** |
| Sportsman 570 Touring 14-22 | 2 | **WE340020** |
| Sportsman 570 Touring EPS 16-22 | 2 | **WE340020** |
| Sportsman 570 Touring SP 16-19 | 2 | **0430-0753** |
| Sportsman 570 Touring Premium 20-22 | 2 | **0430-0753** |
| Sportsman 570 Utility Edition 18-19 | 2 | **WE340020** |
| Sportsman 570 X2 EPS 15-21 | 2 | **WE340020** |
| Sportsman 600 4x4 03-05 | 2 | **WE340020** |
| Ranger TM 2x4 04-06 | 1 | **0430-0329** |
| Ranger 700 Crew 4x4 08-09 | 1 | **0430-0654** |
| Ranger 700 EFI 6x6 06-09 | 1 | **0430-0654** |
| Ranger 700 HD 4x4 09 | 1 | **0430-0655** |
| Ranger 700 XP 4x4 05-08 | 1 | **0430-0654** |
| Ranger 700 XP 4x4 09 | 1 | **0430-0655** |
| Sportsman 700 4x4 06 | 1 | **WE340020** |
| Sportsman 700 EFI 4x4 06-07 | 1 | **WE340020** |
| Sportsman 700 EFI X2 4x4 08 | 1 | **0430-0327** |
| Ranger 800 6x6 10-16 | 1 | **0430-0655** |
| Ranger 800 Crew 4x4 10-14 | 1 | **0430-0655** |
| Ranger 800 HD 4x4 10-11 | 1 | **0430-0655** |
| Ranger 800 Mid-Size 4x4 14 | 1 | **0430-0327** |
| Ranger 800 Mid-Size 4x4 13 | 1 | **0430-0654** |
| Ranger 800 4x4 12-14 | 1 | **0430-0655** |
| Ranger 800 XP 4x4 10-11 | 1 | **0430-0655** |
| RZR 800 4x4 08-14 | 2 | **WE340020** |
| RZR 800 4 4x4 10-14 | 2 | **WE340020** |
| RZR 800 S 4x4 09-14 | 2 | **WE340020** |
| RZR 800 XC 4x4 14 | 2 | **WE340020** |
| Sportsman 800 EFI 4x4 06-07/09-14 | 1 | **WE340020** |
| Sportsman 800 EFI H.O. 4x4 08 | 1 | **WE340020** |
| Sportsman 800 EFI Touring 4x4 08-09 | 1 | **0430-0327** |
| Sportsman 800 EFI X2 4x4 07/09 | 1 | **0430-0327** |
| Sportsman 800 EFI 6x6 09-14 | 1 | **WE340020** |
| Scrambler 850 4x4 14-21 | 2 | **0430-0327** |
| Scrambler 850 EPS 4x4 14-18 | 2 | **0430-0327** |
| Scrambler 850 H.O./EPS 4x4 13 | 2 | **0430-0966** |
| Sportsman 850 (EBS) 16-22 | 2 | **0430-0327** |
| Sportsman 850 4x4 14 | 2 | **0430-0327** |
| Sportsman 850 EPS 4x4 14 | 2 | **0430-0327** |
| Sportsman 850 High Lifter (EBS) 16-20 | 1 | **0430-0327** |
| Sportsman 850 High Lifter 22 | 1 | **0430-1269** |
| SPortsman 850 SP 4x4 15-18 | 2 | **0430-0327** |
| Sportsman 850 Touring EPS 11-13 | 2 | **0430-0966** |
| Sportsman 850 Touring/SP 14-21 | 2 | **0430-0327** |
| Sportsman 850 Touring SP 4x4 15-18 | 2 | **0430-0327** |
| Sportsman 850 SP EPS 16-18 | 2 | **0430-0327** |
| Sportsman 850 X2 4x4 11 | 2 | **0430-0966** |
| Sportsman 850 XP 4x4 09 | 2 | **0430-0966** |
| Sportsman 850 XP 4x4 10 | 2 | **0430-0327** |
| SPortsman 850 XP 4x4 11-13 | 2 | **0430-0966** |
| Sportsman 850 XP EPS 4x4 09, 11-13 | 2 | **0430-0966** |
| 850 Sportsman XP High Lifter 21 | 1 | **0430-1269** |
| Sportsman 850 XP H.O. EPS 4x4 13 | 2 | **0430-0966** |
| Sportsman 850 XP Premium 20-21 | 2 | **0430-0327** |
| Sportsman 850 XP Touring 4x4 10 | 2 | **0430-0327** |
| Ace 900 SP EPS (non EBS) 16 | 1 | **WE340020** |
| Ranger 900 Crew 4x4 14-15 | 1 | **1302-0618** |
| Ranger 900 Crew Diesel 4x4 12-14 | 1 | **0430-0655** |
| Ranger 900 Diesel 4x4 11-14 | 1 | **0430-0655** |
| Ranger 900 XP 4x4 13-18 | 1 | **1302-0618** |
| 900 Ranger XP EPS 16-18 | 1 | **1302-0618** |
| 900-5 Ranger Crew/Crew EPS (Non EBS) 16-18 | 1 | **1302-0618** |

| MODÈLES | QTÉ À COMMANDER | RÉF. |
|---|---|---|
| **POLARIS (SUITE)** | | |
| 900-6 Ranger Crew/Crew EPS (Non EBS)16-18 | 1 | **1302-0618** |
| RZR 900 50"/55" 4x4 (tous) 14-16 | 2 | **0430-0968** |
| RZR 900 50"/55" 4x4 (tous) 17-20 | 1 | **0430-1027** |
| RZR 900 XP 4x4 11-14 | 1 | **0430-0753** |
| RZR 900 XP 4 4x4 12-14 | 1 | **0430-0753** |
| RZR 900 XP 4 Jagged X 4x4 13 | 1 | **0430-0753** |
| RZR 4 900 4x4 15-16 | 2 | **0430-0968** |
| RZR 4 900 4x4 17-18 | 1 | **0430-1027** |
| RZR S 900 60" 4x4 15-16 | 2 | **0430-0968** |
| RZR 900 60" 17-20 | 1 | **0430-1027** |
| RZR 900 50" Premium/Sport/Ultimate/S/Sport 21-22 | 1 | **0430-1027** |
| RZR Pro XP/XP 4/Premium/Sport/Ultimate 20-22 | 1 | **0430-1270** |
| RZR XP Turbo S/Turbo 4/LE/Velocity 18-20 | 1 | **0430-1270** |
| RZR XP Turbo 4x4 16 | 2 | **0430-0968** |
| RZR XP Turbo 4x4 17-21 | 1 | **0430-1027** |
| RZR XP 4 Turbo 16 | 2 | **0430-0968** |
| RZR XP 4 Turbo 17-22 | 1 | **0430-1027** |
| General 1000 4x4 | 1 | **0430-1027** |
| General 1000 Deluxe 20-22 | 1 | **0430-1027** |
| General 1000 Premium 20-22 | 1 | **0430-1027** |
| General 1000 Sport 22 | 1 | **0430-1027** |
| General 1000 4 17-20 | 1 | **0430-1027** |
| General 1000 4 Deluxe 20-22 | 1 | **0430-1027** |
| General 1000 4 Premium 20-22 | 1 | **0430-1027** |
| General 1000 4 Ride Command 20-22 | 1 | **0430-1027** |
| General 1000 XP/XP 4 20 | 1 | **0430-1270** |
| General 1000 XP/XP 4 Deluxe 21-22 | 1 | **0430-1270** |
| General 1000 XP/XP 4 Deluxe Ride Command 22 | 1 | **0430-1270** |
| General 1000 XP/XP 4 Pursuit 21 | 1 | **0430-1270** |
| General 1000 XP/XP 4 Trailhead 22 | 1 | **0430-1270** |
| General 1000 XP/XP 4 Troy Lee Designs 22 | 1 | **0430-1270** |
| Ranger 1000 XP 17 | 1 | **1302-0618** |
| Ranger 1000/Crew/EPS/Premium 20 | 1 | **0430-1269** |
| Ranger 1000/Crew/EPS/Premium/ Premium+Winter Pkg 21-22 | 1 | **0430-1271** |
| Ranger 1000 XP (tous) 18-20 | 1 | **0430-1269** |
| 1000 Ranger XP (tous) 21-22 | 1 | **0430-1271** |
| Ranger 1000 XP Crew 17-18 | 1 | **1302-0618** |
| Ranger 1000 XP Crew (tous) 19-20 | 1 | **0430-1269** |
| Ranger 1000 XP Crew (tous) 21 | 1 | **0430-1271** |
| RZR S 1000 60" 4x4 16 | 2 | **0430-0968** |
| RZR S 1000 60" 4x4 17-18 | 1 | **0430-0327** |
| RZR XP 1000 4x4 14-16 | 2 | **0430-0968** |
| RZR XP 1000 4x4 17-22 | 1 | **0430-1027** |
| RZR XP 4 1000 4x4 14-16 | 2 | **0430-0968** |
| RZR XP 4 1000 4x4 17-22 | 1 | **0430-1027** |
| Scrambler 1000 16-18 | 1 | **0430-0327** |
| Scrambler 1000 XP 4x4 14-15 | 2 | **0430-0327** |
| Scrambler 1000 XP S 20-21 | 1 | **0430-1272** |
| Sportsman 1000 XP 20 | 1 | **0430-1269** |
| SPortsman 1000 XP 4x4 15-18 | 2 | **0430-0327** |
| Sportsman 1000 XP EPS (EBS) 16 | 2 | **0430-0327** |
| Sportsman 1000 XP High Lifter 20-22 | 1 | **0430-1269** |
| Sportsman 1000 XP High Lifter (EBS) 16-18 | 2 | **0430-0327** |
| Sportsman 1000 XP Hunter 21-22 | 1 | **0430-1269** |
| Sportsman 1000 XP Ride Command 22 | 1 | **0430-1269** |
| Sportsman 1000 XP S 20-22 | 1 | **0430-1272** |
| Sportsman 1000 XP Ultimate Trail 22 | 1 | **0430-1269** |
| Sportsman 1000 XP Touring Trail 22 | 1 | **0430-1269** |
| Sportsman 1000 Touring SP 4x4 15 | 2 | **0430-0327** |
| Sportsman 1000 Touring XP EPS (EBS) 16-21 | 2 | **0430-0327** |
| Tous les autres modèles 03-05 (sauf Predator 50 2x4 04-05, Scrambler 50 2x4 03, Predator 90 2x4 03-05, Scrambler 90 2x4 03, Sportsman 90 2x4 03-05, Phoenix 200 2x4 05, Ranger 500 2x4/4x4 05, Ranger 700 XP 4x4 05) | 1 | **WE340020** |



Tous les produits avec une référence **MAGENTA GRAS** sont nouveaux en 2026.



0407-0085

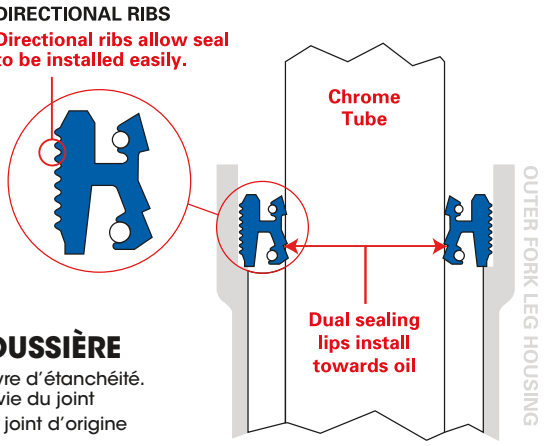


MOOSE OFFROAD

## KITS DE JOINTS SPY DE FOURCHE AVEC CACHE-POUSSIÈRE

- Le profil étanche est conçu pour créer une pression homogène dans chaque lèvre d'étanchéité. La pression de joint homogène crée moins de traînée et augmente la durée de vie du joint
- Le système MAX-LIFE a un coefficient de friction jusqu'à 3 fois inférieur à celui du joint d'origine
- Triple joint à lèvre
- Joints testés sur banc d'essai pour durer 3 à 4 fois plus longtemps que les joints d'origine
- Les nervures directionnelles permettent d'installer facilement le joint
- Le kit inclut des joints spy et des pare-poussière

| MODÈLES | KIT JOINTS SPY/CACHE POUSSIÈRE DE FOURCHE | KIT JOINT SPY DE FOURCHE | KIT CACHE-POUSSIÈRE DE FOURCHE |
|---|---|---|---|
| **HONDA** | | | |
| ATC200X 83-87 | **0407-0085** | **0407-0390** | **0407-0393** |
| ATC250ES 85-87 | **0407-0085** | **0407-0390** | **0407-0393** |
| ATC250R 83-84 | **0407-0086** | **0407-0391** | **0407-0392** |
| ATC250R 85-86 | **0407-0316** | - | - |
| ATC250SX 85-87 | **0407-0085** | **0407-0390** | **0407-0393** |
| ATC350X 85-86 | **0407-0086** | **0407-0391** | **0407-0392** |



0407-0235

PARTS UNLIMITED

## JOINTS DE FOURCHE AVANT

- Joints spy de rechange de haute qualité
- Vente par lots de deux

### TABLE D'APPLICATION DES JOINTS SPY DE FOURCHE

| MODÈLES | RÉF. |
|---|---|
| **HONDA** | |
| ATC185S 83 | **0407-0198** |
| AT200 83-86 | **0407-0198** |
| ATC200 84-87 | **0407-0235** |
| ATC250 85-87 | **0407-0235** |
| ATC250R 86-81 | **0407-0198** |
| ATC250R 83-84 | **0407-0218** |
| ATC350X 85-86 | **0407-0218** |

| MODÈLES | RÉF. |
|---|---|
| **KAWASAKI** | |
| KLT110 84-86 | **0407-0218** |
| KLT160 85-86 | **0407-0218** |
| **YAMAHA** | |
| YT125 Tri-Moto 82-83 | **0407-0198** |
| YTM200 Tri-Moto 83-85 | **0407-0198** |
| YTM200E Yamahauler 83-84 | **0407-0198** |
| YTM225DR Tri-Moto 85-86 | **0407-0198** |
| YTZ250 Tri-Z 85-86 | **0407-0218** |

### TAILLES DU JOINT

| RÉF. | Ø INT. X Ø EXT. X HAUTEUR (MM) |
|---|---|
| **0407-0198** | 41 x 53,1 x 7,5 |

| RÉF. | Ø INT. X Ø EXT. X HAUTEUR (MM) |
|---|---|
| **0407-0218** | 35 x 48 x 11 |

| RÉF. | Ø INT. X Ø EXT. X HAUTEUR (MM) |
|---|---|
| **0407-0235** | 33 x 46 x 10,5 |



0407-0541

K&S TECHNOLOGIES INCORPORATED

## JOINTS SPY

- Joints spy de fourche avec pare-poussière hautes performances de qualité supérieure
- Vente par lots de deux

| MODÈLES | JOINT SPY - RÉF. | CACHE-POUSSIÈRE - RÉF. |
|---|---|---|
| **HONDA** | | |
| ATC200X 83-87 | **0407-0541** | - |
| ATC250ES 85-87 | **0407-0541** | - |
| ATC250R 83-84 | **0407-0546** | **0407-0597** |

| MODÈLES | JOINT SPY - RÉF. | CACHE-POUSSIÈRE - RÉF. |
|---|---|---|
| **HONDA (SUITE)** | | |
| ATC250SX 85-87 | **0407-0541** | - |
| ATC350X 85-86 | **0407-0546** | - |

Tous les produits avec une référence **MAGENTA GRAS** sont nouveaux en 2026.



0430-1140



0430-0310

## KITS DE SUSPENSION INDÉPENDANTE ARRIÈRE

- Kit rentable qui contient l'ensemble des roulements, des bagues, des joints, des entretoises et des autres composants nécessaires pour réparer les triangles de suspension de l'arrière (inférieur et supérieur), ainsi que l'articulation
- Deux kits nécessaires par véhicule

**REMARQUE : Les kits Arctic Cat et Polaris contiennent uniquement des bagues.**

| MODÈLES | KIT DE SUSPENSION INDÉPENDANTE ARRIÈRE - RÉF. | KIT D'ARTICULATION DE SUSPENSION INDÉPENDANTE ARRIÈRE SEULE - RÉF. | KIT DE BAGUE DE SUSPENSION SEULE - RÉF. |
|---|---|---|---|
| **ARCTIC CAT** | | | |
| 250 2x4 99-05 | **0430-1176** | **0430-1140** | - |
| 250 4x4 01-05 | **0430-1176** | **0430-1140** | - |
| 300 2x4 98-04 | **0430-1176** | **0430-1140** | - |
| 300 4x4 98-05 | **0430-1176** | **0430-1140** | - |
| 350 CR 12 | - | **0430-1140** | **0430-0632** |
| 350 Utility 4x4 11 | - | **0430-1140** | **0430-0632** |
| 366 FIS avec AT 08 | - | **0430-1140** | - |
| 366 FIS avec AT 09-10 | - | **0430-1140** | **0430-0632** |
| 366 SE FIS avec AT 11 | - | **0430-1140** | **0430-0632** |
| 400 4x4 14-15 | - | **0430-1140** | - |
| 400 FIS 2x4 avec AT 03 | - | **0430-1140** | **0430-0632** |
| 400 FIS 2x4 avec AT 04 | **0430-0825** | **0430-1140** | **0430-0624** |
| 400 FIS 2x4 avec MT 03 | - | **0430-1140** | **0430-0632** |
| 400 FIS 2x4 avec MT 04 | - | - | **0430-0632** |
| 400 FIS 4x4 TRV 06-14 | **0430-0825** | **0430-1140** | **0430-0624** |
| 400 FIS 4x4 avec AT 03 | - | **0430-1140** | **0430-0632** |
| 400 FIS 4x4 avec AT 04-08 | **0430-0825** | **0430-1140** | **0430-0624** |
| 400 FIS 4x4 avec AT 13-14 | - | **0430-1140** | - |
| 400 FIS 4x4 avec AT LTD 07 | **0430-0825** | **0430-1140** | **0430-0624** |
| 400 FIS 4x4 avec MT 02-03 | - | **0430-1140** | **0430-0632** |
| 400 FIS 4x4 avec MT 04-08 | **0430-0825** | **0430-1140** | **0430-0624** |
| 400 TBX 4x4 04 | - | **0430-1140** | **0430-0632** |
| 400 TBX 4x4 05-06 | **0430-0825** | **0430-1140** | **0430-0624** |
| Alterra 400 16-17 | - | **0430-1140** | - |
| 425 4x4 11-12 | - | **0430-1140** | - |
| 425 SE 4x4 12 | - | **0430-1140** | - |
| 450 4x4 13-15 | - | **0430-1140** | - |
| 450 H1 10-11 | **0430-0825** | **0430-1140** | **0430-0624** |
| 450i EFI 12 | **0430-0825** | **0430-1140** | **0430-0624** |
| 450i GT EFI 12 | **0430-0825** | **0430-1140** | **0430-0624** |
| 450i TRV EFI 11-12 | **0430-0825** | **0430-1140** | **0430-0624** |
| 450i TRV GT EFI 12 | **0430-0825** | **0430-1140** | **0430-0624** |
| Alterra 450 16-24 | - | **0430-1140** | - |
| XC 450 11-17 | - | **0430-1140** | - |
| 500 EFI 4x4 avec AT 13-17 | **0430-0825** | **0430-1140** | **0430-0624** |
| 500 FIS 4x4 avec AT 02-03 | - | **0430-1140** | **0430-0632** |
| 500 FIS 4x4 avec AT 04-09 | **0430-0825** | **0430-1140** | **0430-0624** |
| 500 FIS 4x4 avec MT 02-03 | - | **0430-1140** | **0430-0632** |
| 500 FIS 4x4 avec MT 04-09 | **0430-0825** | **0430-1140** | **0430-0624** |
| 500 FIS TBX 4x4 03-04 | - | **0430-1140** | **0430-0632** |
| 500 FIS TBX 4x4 05-06 | **0430-0825** | **0430-1140** | **0430-0624** |
| 500 FIS TRV 4x4 03-04 | - | **0430-1140** | **0430-0632** |
| 500 FIS TRV 4x4 05-08 | **0430-0825** | **0430-1140** | **0430-0624** |
| 500 TRV 13-15 | **0430-0825** | **0430-1140** | **0430-0624** |
| 500 XR 15 | **0430-1177** | **0430-1140** | **0430-1178** |
| 500 XT EFI 13-14 | **0430-0825** | **0430-1140** | **0430-0624** |
| Alterra 500 17-18 | - | **0430-1140** | - |
| Alterra 500 XT 16 | **0430-1177** | **0430-1140** | **0430-1178** |
| Alterra TRV 500 17 | **0430-0825** | **0430-1140** | - |
| Prowler 500 HDX 14-15 | **0430-0825** | **0430-1140** | **0430-0624** |
| Prowler 500 HDX LTD 14 | **0430-0825** | **0430-1140** | **0430-0624** |

| MODÈLES | KIT DE SUSPENSION INDÉPENDANTE ARRIÈRE - RÉF. | KIT D'ARTICULATION DE SUSPENSION INDÉPENDANTE ARRIÈRE SEULE - RÉF. | KIT DE BAGUE DE SUSPENSION SEULE - RÉF. |
|---|---|---|---|
| **ARCTIC CAT (SUITE)** | | | |
| Prowler 500 HDX XT 14-17 | **0430-0825** | **0430-1140** | **0430-0624** |
| 550 EFI 4x4 12-14 | **0430-0825** | **0430-1140** | **0430-0624** |
| 550 GT EFI 4x4 12 | **0430-0825** | **0430-1140** | **0430-0624** |
| 550 H1 FIS 4x4 09-11 | **0430-0825** | **0430-1140** | **0430-0624** |
| 550 H1 FIS 4x4 LTD 09 | **0430-0825** | **0430-1140** | **0430-0624** |
| 550 LTD EFI 11-14 | **0430-0825** | **0430-1140** | **0430-0624** |
| 550 TRV 4x4 avec AT 09-11 | **0430-0825** | **0430-1140** | **0430-0624** |
| 550 TRV Cruiser 12 | **0430-0825** | **0430-1140** | **0430-0624** |
| 550 TRV GT 11-12 | **0430-0825** | **0430-1140** | **0430-0624** |
| 550 TRV LTD 09-15 | **0430-0825** | **0430-1140** | **0430-0624** |
| 550 TRV XT 13-15 | **0430-0825** | **0430-1140** | **0430-0624** |
| 550 XR 15 | **0430-1177** | **0430-1140** | **0430-1178** |
| 550 XR LTD 15 | **0430-1177** | **0430-1140** | **0430-1178** |
| 550 XR XT 15 | **0430-1177** | **0430-1140** | **0430-1178** |
| 550 XT EFI 4x4 13-14 | **0430-0825** | **0430-1140** | **0430-0624** |
| Alterra 550 16 | **0430-1177** | **0430-1140** | **0430-1178** |
| Alterra 550 XT 16 | **0430-1177** | **0430-1140** | **0430-1178** |
| Alterra TRV 550 XT EPS 17 | **0430-0825** | **0430-1140** | **0430-0624** |
| Prowler 550 09 | **0430-0825** | **0430-1140** | **0430-0624** |
| Prowler 550 XT 10-14 | **0430-0825** | **0430-1140** | **0430-0624** |
| Prowler 550 XT 15 | **0430-0825** | **0430-1140** | **0430-0624** |
| Alterra 570 19-20 | **0430-1177** | **0430-1140** | **0430-1178** |
| Alterra 570 EPS 19-21 | **0430-1177** | **0430-1140** | **0430-1178** |
| Alterra 570 XT 19 | **0430-1177** | **0430-1140** | **0430-1178** |
| Alterra 600 EPS 22-24 | **0430-1177** | **0430-1140** | **0430-1178** |
| 650 4x4 H1 07-11 | **0430-0825** | **0430-1140** | **0430-0624** |
| 650 4x4 avec AT V2 04-06 | **0430-0825** | **0430-1140** | **0430-0624** |
| 650 H1 LTD 05-07 | **0430-0825** | **0430-1140** | **0430-0624** |
| 650 H1 Mud Pro 10-11 | **0430-0825** | **0430-1140** | **0430-0624** |
| 650 H1 TBX 07-09 | **0430-0825** | **0430-1140** | **0430-0624** |
| 650 TRV 07-09 | **0430-0825** | **0430-1140** | **0430-0624** |
| 650 TRV LTD 07 | **0430-0825** | **0430-1140** | **0430-0624** |
| 650i 4x4 12 | **0430-0825** | **0430-1140** | **0430-0624** |
| Prowler 650 07-08 | **0430-0825** | **0430-1140** | **0430-0624** |
| Prowler 650 XT 06-09 | **0430-0825** | **0430-1140** | **0430-0624** |
| 700 Diesel 07-15 | **0430-0825** | **0430-1140** | **0430-0624** |
| 700 EFI 07-14 | **0430-0825** | **0430-1140** | **0430-0624** |
| 700 EFI H1 08-10 | **0430-0825** | **0430-1140** | **0430-0624** |
| 700 EFI H1 LTD 09 | **0430-0825** | **0430-1140** | **0430-0624** |
| 700 EFI H1 Mud Pro 09-11 | **0430-0825** | **0430-1140** | **0430-0624** |
| 700 GT EFI 12 | **0430-0825** | **0430-1140** | **0430-0624** |
| 700 LTD 06-14 | **0430-0825** | **0430-1140** | **0430-0624** |
| 700 Mud Pro 12 | **0430-0825** | **0430-1140** | **0430-0624** |
| 700 Mud Pro LTD 12-17 | **0430-0825** | **0430-1140** | **0430-0624** |
| 700 TBX 10-17 | **0430-0825** | **0430-1140** | **0430-0624** |
| 700 TBX GT 12 | **0430-0825** | **0430-1140** | **0430-0624** |
| 700 TBX LTD 11 | **0430-0825** | **0430-1140** | **0430-0624** |
| 700 TBX SE 16 | **0430-0825** | **0430-1140** | **0430-0624** |
| 700 TRV 08-12 | **0430-0825** | **0430-1140** | **0430-0624** |
| 700 TRV Cruiser 08-10 | **0430-0825** | **0430-1140** | **0430-0624** |
| 700 TRV GT 11-12 | **0430-0825** | **0430-1140** | **0430-0624** |

**Suite de la section KITS DE SUSPENSION INDÉPENDANTE ARRIÈRE page suivante.**

Tous les produits avec une référence **MAGENTA GRAS** sont nouveaux en 2026.

## KITS DE SUSPENSION INDÉPENDANTE ARRIÈRE (SUITE)

| MODÈLES | KIT DE SUSPENSION INDÉPENDANTE ARRIÈRE - RÉF. | KIT D'ARTICULATION DE SUSPENSION INDÉPENDANTE ARRIÈRE SEULE - RÉF. | KIT DE BAGUE DE SUSPENSION SEULE - RÉF. |
|---|---|---|---|
| **ARCTIC CAT (SUITE)** | | | |
| 700 TRV LTD 13-15 | **0430-0825** | **0430-1140** | **0430-0624** |
| 700 TRV SE 16 | **0430-0825** | **0430-1140** | **0430-0624** |
| 700 TRV XT 13-15 | **0430-0825** | **0430-1140** | **0430-0624** |
| 700 XR 15 | **0430-1177** | **0430-1140** | **0430-1178** |
| 700 XR LTD 15 | **0430-1177** | **0430-1140** | **0430-1178** |
| 700 XR XT 15 | **0430-1177** | **0430-1140** | **0430-1178** |
| 700 XT 13-14 | **0430-0825** | **0430-1140** | **0430-0624** |
| Alterra 700 16-21 | **0430-1177** | **0430-1140** | **0430-1178** |
| Alterra 700 Mud Pro LTD 18-19 | **0430-0825** | **0430-1140** | **0430-0624** |
| Alterra 700 TBX 17-20 | **0430-0825** | **0430-1140** | **0430-0624** |
| Alterra 700 VLX 17 | **0430-0825** | **0430-1140** | **0430-0624** |
| Alterra 700 VLX 18 | **0430-0825** | **0430-1140** | **0430-1178** |
| Alterra 700 VLX EPS 18 | **0430-0825** | **0430-1140** | **0430-1178** |
| Alterra 700 XT 16 | **0430-1177** | **0430-1140** | **0430-1178** |
| Alterra 700 XT EPS 17-19 | **0430-1177** | **0430-1140** | **0430-1178** |
| Alterra TRV 700 EPS 20 | **0430-0825** | **0430-1140** | **0430-0624** |
| Alterra TRV 700 XT EPS 17-22 | **0430-0825** | **0430-1140** | **0430-0624** |
| Prowler 700 Crew HDX XT 17 | **0430-0825** | **0430-1140** | **0430-0624** |
| Prowler 700 HDX 11-14 | **0430-0825** | **0430-1140** | **0430-0624** |
| Prowler 700 HDX XT 15-17 | **0430-0825** | **0430-1140** | **0430-0624** |
| Prowler 700 HDX XT SE 16 | **0430-0825** | **0430-1140** | **0430-0624** |
| Prowler 700 XT 09 | **0430-0825** | **0430-1140** | **0430-0624** |
| Prowler 700 XT 15-17 | **0430-0825** | **0430-1140** | **0430-0624** |
| Prowler 700 XTX 08-14 | **0430-0825** | **0430-1140** | **0430-0624** |
| Wildcat Sport 15-16 | **0430-1180** | **0430-1183** | - |
| Wildcat Sport LTD 15-19 | **0430-1180** | **0430-1183** | - |
| Wildcat Sport SE 17 | **0430-1180** | **0430-1183** | - |
| Wildcat Sport XT 15-17 | **0430-1180** | **0430-1183** | - |
| Wildcat Sport XT 18-19 | **0430-1180** | **0430-1183** | - |
| Wildcat Trail 14-19 | **0430-1179** | **0430-0811** | - |
| Wildcat Trail LTD 15-19 | **0430-1179** | **0430-0811** | - |
| Wildcat Trail LTD 20 | **0430-1329** | - | - |
| Wildcat Trail SE 16-17 | **0430-1179** | **0430-0811** | - |
| Wildcat Trail XT 14-19 | **0430-1179** | **0430-0811** | - |
| Wildcat Trail XT 20 | **0430-1329** | **0430-0811** | - |
| Wildcat 4X LTD 18 | **0430-1180** | **0430-1183** | - |
| Wildcat X EPS 18 | **0430-1180** | **0430-1183** | - |
| Wildcat X EPS 19 | **0430-1181** | - | - |
| Wildcat X LTD EPS 18-19 | **0430-1181** | - | - |
| 1000 H2 LTD 11 | **0430-0825** | **0430-1140** | **0430-0624** |
| 1000 H2 Mud Pro 10-11 | **0430-0825** | **0430-1140** | **0430-0624** |
| 1000 H2 Thundercat 08-10 | **0430-0825** | **0430-1140** | **0430-0624** |
| 1000 Mud Pro LTD 12-17 | **0430-0825** | **0430-1140** | **0430-0624** |
| 1000 TRV 09-10 | **0430-0825** | **0430-1140** | **0430-0624** |
| 1000 TRV Cruiser 09-12 | **0430-0825** | **0430-1140** | **0430-0624** |
| 1000 TRV GT 12 | **0430-0825** | **0430-1140** | **0430-0624** |
| 1000 TRV LTD 13-15 | **0430-0825** | **0430-1140** | **0430-0624** |
| 1000 TRV XT 15 | **0430-0825** | **0430-1140** | **0430-0624** |
| 1000 XT 13-17 | **0430-0825** | **0430-1140** | **0430-0624** |
| 1000i GT 12 | **0430-0825** | **0430-1140** | **0430-0624** |
| Alterra TRV 1000 XT 17 | **0430-0825** | **0430-1140** | **0430-0624** |
| Prowler 1000 XT 15-17 | **0430-0825** | **0430-1140** | **0430-0624** |
| Prowler 1000 XTZ 11-14 | **0430-0825** | **0430-1140** | **0430-0624** |
| Prowler 1000 XTZ H2 09-11 | **0430-0825** | **0430-1140** | **0430-0624** |
| Wildcat 1000 14-15 | **0430-1181** | - | - |
| Wildcat 1000 Dernière construction 13 | **0430-1181** | - | - |
| Wildcat 4 13 | **0430-1181** | - | - |
| Wildcat 4 14 | **0430-1181** | - | - |
| Wildcat 4 LTD 14 | **0430-1181** | - | - |
| Wildcat 4X 14-16 | **0430-1181** | - | - |
| Wildcat 4X LTD 14-18 | **0430-1181** | - | - |
| Wildcat GT 12-13 | **0430-1181** | - | - |
| Wildcat LTD 13 | **0430-1181** | - | - |
| Wildcat LTD 14 | **0430-1181** | - | - |
| Wildcat LTD dernière construction 13 | **0430-1181** | - | - |
| Wildcat X 13 | **0430-1181** | - | - |
| Wildcat X 14-16 | **0430-1181** | - | - |
| Wildcat X LTD 14-16 | **0430-1181** | - | - |
| Wildcat X SE 16 | **0430-1181** | - | - |
| **CAN-AM** | | | |
| Outlander 330 04-05 | **0430-0603** | - | - |
| Outlander 330 4X4 05 | **0430-0603** | - | - |
| Outlander 400 03-04 | **0430-0603** | - | - |
| Outlander 400 STD 2x4 05 | **0430-0603** | - | - |
| Outlander 400 STD 4x4 05-15 | **0430-0603** | - | - |

| MODÈLES | KIT DE SUSPENSION INDÉPENDANTE ARRIÈRE - RÉF. | KIT D'ARTICULATION DE SUSPENSION INDÉPENDANTE ARRIÈRE SEULE - RÉF. | KIT DE BAGUE DE SUSPENSION SEULE - RÉF. |
|---|---|---|---|
| **CAN-AM (SUITE)** | | | |
| Outlander 400 XT 4x4 04-14 | **0430-0603** | - | - |
| Outlander MAX 400 STD 4x4 05-15 | **0430-0603** | - | - |
| Outlander MAX 400 XT 4x4 06-15 | **0430-0603** | - | - |
| Outlander 450 6x6 19 | **0430-0681** | - | - |
| Outlander 450 DPS EFI 16-23 | **0430-0681** | - | - |
| Outlander 450 STD EFI 17-23 | **0430-0681** | - | - |
| Outlander L 450 EFI 15-16 | **0430-0681** | - | - |
| Outlander L MAX 450 EFI 15-16 | **0430-0681** | - | - |
| Outlander MAX 450 6x6 19-23 | **0430-0681** | - | - |
| Outlander MAX 450 DPS 6x6 24 | **0430-0681** | - | - |
| Outlander MAX 450 DPS EFI 16-23 | **0430-0681** | - | - |
| Outlander MAX 450 EFI 17 | **0430-0681** | - | - |
| Outlander MAX 450 STD EFI 18-23 | **0430-0681** | - | - |
| Defender 500 17-21 | - | **0430-1185** | - |
| Defender 500 DPS 17-21 | - | **0430-1185** | - |
| Defender 500 DPS Camo 17 | - | **0430-1185** | - |
| Outlander 500 2x4 23-24 | **0430-1400** | **0430-1395** | - |
| Outlander 500 4x4 23-24 | **0430-1400** | **0430-1395** | - |
| Outlander 500 DPS 23-24 | **0430-1400** | **0430-1395** | - |
| Outlander 500 LTD 4x4 10 | **0430-0603** | - | - |
| Outlander 500 PRO 23-24 | **0430-1400** | **0430-1395** | - |
| Outlander 500 PRO XU 23-24 | **0430-1400** | **0430-1395** | - |
| Outlander 500 STD 4x4 07-12 | **0430-0603** | - | - |
| Outlander 500 STD 4x4 13-14 | **0430-0681** | - | - |
| Outlander 500 STD 4x4 15 | **0430-0681** | - | - |
| Outlander 500 XT 4x4 07-12 | **0430-0603** | - | - |
| Outlander 500 XT 4x4 13-14 | **0430-0681** | - | - |
| Outlander L 500 EFI 15 | **0430-0681** | - | - |
| Outlander L MAX 500 EFI 15 | **0430-0681** | - | - |
| Outlander MAX 500 DPS 23-24 | **0430-1400** | **0430-1395** | - |
| Outlander MAX 500 EFI 15 | **0430-0681** | - | - |
| Outlander MAX 500 STD 4x4 07-12 | **0430-0603** | - | - |
| Outlander MAX 500 STD 4x4 13-14 | **0430-0681** | - | - |
| Outlander MAX 500 XT 4x4 07-12 | **0430-0603** | - | - |
| Outlander MAX 500 XT 4x4 13-14 | **0430-0681** | - | - |
| Outlander MAX 500 XT 4x4 15 | **0430-0681** | - | - |
| Renegade 500 08-12 | **0430-0603** | - | - |
| Renegade 500 13-15 | **0430-0681** | - | - |
| Renegade 500 XT 12 | **0430-0603** | - | - |
| Outlander 570 EFI Hunter Edition 16-20 | **0430-0681** | - | - |
| Outlander 570 DPS EFI 16-23 | **0430-0681** | - | - |
| Outlander L 570 EFI 16 | **0430-0681** | - | - |
| Outlander L MAX 570 EFI 16 | **0430-0681** | - | - |
| Outlander 570 LE EFI 16 | **0430-0681** | - | - |
| Outlander MAX 570 EFI 16-17 | **0430-0681** | - | - |
| Outlander MAX 570 DPS EFI 16-23 | **0430-0681** | - | - |
| Outlander MAX PRO 570 EFI 19 | **0430-0681** | - | - |
| Outlander MAX STD 570 EFI 18-23 | **0430-0681** | - | - |
| Outlander MAX 570 XT EFI 16-23 | **0430-0681** | - | - |
| Outlander 570 MR EFI 22-23 | **0430-0681** | - | - |
| Outlander 570 PRO EFI 17-19 | **0430-0681** | - | - |
| Outlander 570 STD EFI 17-23 | **0430-0681** | - | - |
| Outlander 570 X mr EFI 16-23 | **0430-0681** | - | - |
| Outlander 570 XT EFI 16-23 | **0430-0681** | - | - |
| Renegade 570 EFI 16- 22 | **0430-0681** | - | - |
| Renegade 570 X mr EFI 17 | **0430-0681** | - | - |
| Renegade 570 X mr EFI 18-21 | **0430-0681** | - | - |
| Outlander 650 6x6 15-19 | **0430-0681** | - | - |
| Outlander 650 6x6 PRO 19 | **0430-0681** | - | - |
| Outlander 650 PRO 16-19 | **0430-0681** | - | - |
| Outlander 650 PRO 20 | **0430-0681** | - | - |
| Outlander 650 STD 4x4 06-12 | **0430-0603** | - | - |
| Outlander 650 STD 4x4 13-15 | **0430-0681** | - | - |
| Outlander 650 X mr 13-23 | **0430-0681** | - | - |
| Outlander 650 XT 4x4 06-12 | **0430-0603** | - | - |
| Outlander 650 XT 4x4 13-23 | **0430-0681** | - | - |
| Outlander DPS 650 EFI 16-22 | **0430-0681** | - | - |
| Outlander MAX 650 6x6 19-22 | **0430-0681** | - | - |
| Outlander MAX 650 6x6 DPS 24 | **0430-0681** | - | - |
| Outlander MAX 650 6x6 XT 17 | **0430-0681** | - | - |
| Outlander MAX 650 DPS 19-22 | **0430-0681** | - | - |
| Outlander MAX 650 DPS 6x6 23 | **0430-0681** | - | - |
| Outlander MAX 650 STD 4x4 06-12 | **0430-0603** | - | - |
| Outlander MAX 650 STD 4x4 13-15 | **0430-0681** | - | - |

Tous les produits avec une référence **MAGENTA GRAS** sont nouveaux en 2026.

# KITS DE SUSPENSION INDÉPENDANTE ARRIÈRE (SUITE)

| MODÈLES | KIT DE SUSPENSION INDÉPENDANTE ARRIÈRE - RÉF. | KIT D'ARTICULATION DE SUSPENSION INDÉPENDANTE ARRIÈRE SEULE - RÉF. | KIT DE BAGUE DE SUSPENSION SEULE - RÉF. |
|---|---|---|---|
| **CAN-AM (SUITE)** | | | |
| Outlander MAX 650 XT 21-23 | **0430-0681** | - | - |
| Outlander MAX 650 XT 4x4 06-12 | **0430-0603** | - | - |
| Outlander MAX 650 XT 4x4 13-14 | **0430-0681** | - | - |
| Outlander MAX 650 XT-P 4x4 10-12 | **0430-0603** | - | - |
| Outlander MAX 650 XT-P 4x4 15 | **0430-0681** | - | - |
| Outlander STD 650 EFI 17-22 | **0430-0681** | - | - |
| Renegade 650 EFI 18- 19 | **0430-0681** | - | - |
| Renegade 650 STD EFI 23-24 | **0430-0681** | - | - |
| Renegade 650 X mr EFI 22-24 | **0430-0681** | - | - |
| Renegade 650 X xc EFI 19 | **0430-0681** | - | - |
| Commander 700 DPS 22-24, | **0430-1398** | **0430-1394** | - |
| Commander 700 XT 22-24 | **0430-1398** | **0430-1394** | - |
| Commander MAX 700 DPS 24 | **0430-1398** | **0430-1394** | - |
| Commander MAX 700 XT 24 | **0430-1398** | **0430-1394** | - |
| Defender 700 22-24 | **0430-1399** | **0430-1394** | - |
| Defender 700 DPS 22-24 | **0430-1399** | **0430-1394** | - |
| Defender 700 XT 24 | **0430-1399** | **0430-1394** | - |
| Defender MAX 700 22-24 | **0430-1399** | **0430-1394** | - |
| Defender MAX 700 DPS 24 | **0430-1399** | **0430-1394** | - |
| Maverick Trail 700 22-23 | **0430-1398** | **0430-1394** | - |
| Maverick Trail 700 DPS 22-24 | **0430-1398** | **0430-1394** | - |
| Outlander 700 23-24 | **0430-1400** | **0430-1395** | - |
| Outlander 700 DPS 23-24 | **0430-1400** | **0430-1395** | - |
| Outlander 700 PRO 23-24 | **0430-1400** | **0430-1395** | - |
| Outlander 700 PRO XU 23-24 | **0430-1400** | **0430-1395** | - |
| Outlander 700 X mr 23-24 | **0430-1400** | **0430-1395** | - |
| Outlander 700 XT 23-24 | **0430-1400** | **0430-1395** | - |
| Outlander MAX 700 DPS 23-24 | **0430-1400** | **0430-1395** | - |
| Outlander MAX 700 XT 23-24 | **0430-1400** | **0430-1395** | - |
| Defender 800 16-21 | - | **0430-1185** | - |
| Defender 800 DPS 16-21 | - | **0430-1185** | - |
| Defender 800 DPS CAB 21 | - | **0430-1185** | - |
| Defender 800 XT 16-21 | - | **0430-1185** | - |
| Defender 800 XT CAB 18-20 | - | **0430-1185** | - |
| Defender MAX 800 DPS 17-21 | - | **0430-1185** | - |
| Defender MAX 800 XT 17-21 | - | **0430-1185** | - |
| Maverick Trail 800R 18 | - | **0430-1185** | - |
| Maverick Trail 800R 19-20 | **0430-1397** | **0430-1393** | - |
| Maverick Trail 800R DPS 18 | - | **0430-1185** | - |
| Maverick Trail 800R DPS 19-20 | **0430-1397** | **0430-1393** | - |
| Outlander 800 STD 4x4 06-08 | **0430-0603** | - | - |
| Outlander 800 X mr 11-12 | **0430-0603** | - | - |
| Outlander 800 XT 4x4 06-08 | **0430-0603** | - | - |
| Outlander 800 X xc 11 | **0430-0603** | - | - |
| Outlander 800R DPS 4x4 15 | **0430-0681** | - | - |
| Outlander 800R STD 4x4 09-11 | **0430-0603** | - | - |
| Outlander 800R STD 4x4 12-15 | **0430-0681** | - | - |
| Outlander 800R X mr 15 | **0430-0681** | - | - |
| Outlander 800R XT 4x4 09-12 | **0430-0603** | - | - |
| Outlander 800R XT 4x4 13-15 | **0430-0681** | - | - |
| Outlander 800R XT-P 4x4 10 | **0430-0603** | - | - |
| Outlander 800R XT-P 4x4 11 | **0430-0603** | - | - |
| Outlander 800R XT-P 4x4 15 | **0430-0681** | - | - |
| Outlander MAX 800 LTD 4x4 07-08 | **0430-0603** | - | - |
| Outlander MAX 800 STD 4x4 06-08 | **0430-0603** | - | - |
| Outlander MAX 800 XT 4x4 06-08 | **0430-0603** | - | - |
| Outlander MAX 800R DPS 4x4 15 | **0430-0681** | - | - |
| Outlander MAX 800R EFI 15 | **0430-0681** | - | - |
| Outlander MAX 800R LTD 4x4 09-12 | **0430-0603** | - | - |
| Outlander MAX 800R STD 4x4 09-11 | **0430-0603** | - | - |
| Outlander MAX 800R STD 4x4 12-14 | **0430-0681** | - | - |
| Outlander MAX 800R XT 4x4 09-12 | **0430-0603** | - | - |
| Outlander MAX 800R XT 4x4 13-15 | **0430-0681** | - | - |
| Outlander MAX 800R XT-P 4x4 10-14 | **0430-0603** | - | - |
| Outlander MAX 800R XT-P 4x4 15 | **0430-0681** | - | - |
| Renegade 800 07-11 | **0430-0603** | - | - |
| Renegade 800 12-15 | **0430-0681** | - | - |
| Renegade 800 X 08-09 | **0430-0603** | - | - |
| Renegade 800 X xc 10-11 | **0430-0603** | - | - |
| Renegade 800 X xc 12-15 | **0430-0681** | - | - |
| Outlander 850 16-24 | **0430-0681** | - | - |
| Outlander 850 DPS 16-24 | **0430-0681** | - | - |
| Outlander 850 North Edition 18-20 | **0430-0681** | - | - |
| Outlander 850 X mr 16-24 | **0430-0681** | - | - |

| MODÈLES | KIT DE SUSPENSION INDÉPENDANTE ARRIÈRE - RÉF. | KIT D'ARTICULATION DE SUSPENSION INDÉPENDANTE ARRIÈRE SEULE - RÉF. | KIT DE BAGUE DE SUSPENSION SEULE - RÉF. |
|---|---|---|---|
| **CAN-AM (SUITE)** | | | |
| Outlander 850 XT 16-24 | **0430-0681** | - | - |
| Outlander 850 XT-P 16-24 | **0430-0681** | - | - |
| Outlander MAX 850 DPS 17-24 | **0430-0681** | - | - |
| Outlander MAX 850 XT 16-24 | **0430-0681** | - | - |
| Outlander MAX 850 XT-P 16-24 | **0430-0681** | - | - |
| Renegade 850 16-22 | **0430-0681** | - | - |
| Renegade 850 X xc 16-22 | **0430-0681** | - | - |
| Defender 900 22-24 | **0430-1399** | **0430-1394** | - |
| Defender 900 DPS 22-24 | **0430-1399** | **0430-1394** | - |
| Defender 900 DPS CAB 22-24 | **0430-1399** | **0430-1394** | - |
| Defender 900 XT 22-24 | **0430-1399** | **0430-1394** | - |
| Defender MAX 900 22-24 | **0430-1399** | **0430-1394** | - |
| Defender MAX 900 DPS 22-24 | **0430-1399** | **0430-1394** | - |
| Defender MAX 900 XT 22-24 | **0430-1399** | **0430-1394** | - |
| Maverick X3 900 H.O. 18 | **0430-1046** | **0430-1186** | - |
| Maverick X3 MAX Turbo 18-24 | **0430-1046** | **0430-1186** | - |
| Maverick X3 MAX Turbo DS 23-24 | **0430-1046** | **0430-1186** | - |
| Maverick X3 MAX Turbo R 18-21 | **0430-1046** | **0430-1186** | - |
| Maverick X3 MAX Turbo R DS 20 | **0430-1046** | **0430-1186** | - |
| Maverick X3 MAX Turbo R RS 20-21 | **0430-1046** | **0430-1186** | - |
| Maverick X3 MAX Turbo R X ds 18-19 | **0430-1046** | **0430-1186** | - |
| Maverick X3 MAX Turbo R X rs 18-19 | **0430-1046** | **0430-1186** | - |
| Maverick X3 MAX Turbo R X rs (avec Smart-Lok) 18 | **0430-1046** | **0430-1186** | - |
| Maverick X3 MAX Turbo RR DS 23-24 | **0430-1046** | **0430-1186** | - |
| Maverick X3 MAX Turbo RR RS 23-24 | **0430-1046** | **0430-1186** | - |
| Maverick X3 MAX Turbo RR X ds 20-24 | **0430-1046** | **0430-1186** | - |
| Maverick X3 MAX Turbo RR X mr 20-24 | **0430-1046** | **0430-1186** | - |
| Maverick X3 MAX Turbo RR X rc 23-24 | **0430-1046** | **0430-1186** | - |
| Maverick X3 MAX Turbo RR X rs 20-24 | **0430-1046** | **0430-1186** | - |
| Maverick X3 MAX Turbo RS 23-24 | **0430-1046** | **0430-1186** | - |
| Maverick X3 Turbo 18-20 | **0430-1046** | **0430-1186** | - |
| Maverick X3 Turbo DS 21-24 | **0430-1046** | **0430-1186** | - |
| Maverick X3 Turbo R 18-21 | **0430-1046** | **0430-1186** | - |
| Maverick X3 Turbo R DS 20-21 | **0430-1046** | **0430-1186** | - |
| Maverick X3 Turbo R RS 20 | **0430-1046** | **0430-1186** | - |
| Maverick X3 Turbo R X ds 18-19 | **0430-1046** | **0430-1186** | - |
| Maverick X3 Turbo R X mr 18-19 | **0430-1046** | **0430-1186** | - |
| Maverick X3 Turbo R X rc 18-19 | **0430-1046** | **0430-1186** | - |
| Maverick X3 Turbo R X rs 18-19 | **0430-1046** | **0430-1186** | - |
| Maverick X3 Turbo R X rs avec Smart-Lok 18 | **0430-1046** | **0430-1186** | - |
| Maverick X3 Turbo RR DS 22-24 | **0430-1046** | **0430-1186** | - |
| Maverick X3 Turbo RR RS 22-24 | **0430-1046** | **0430-1186** | - |
| Maverick X3 Turbo RR X ds 20-24 | **0430-1046** | **0430-1186** | - |
| Maverick X3 Turbo RR X mr 20-21 | **0430-1046** | **0430-1186** | - |
| Maverick X3 Turbo RR X mr 64 22-24 | **0430-1046** | **0430-1186** | - |
| Maverick X3 Turbo RR X mr 72 22-24 | **0430-1046** | **0430-1186** | - |
| Maverick X3 Turbo RR X rc 20-21 | **0430-1046** | **0430-1186** | - |
| Maverick X3 Turbo RR X rc (64"/72") 22-24 | **0430-1046** | **0430-1186** | - |
| Maverick X3 Turbo RR X rs 20-24 | **0430-1046** | **0430-1186** | - |
| Maverick X3 Turbo RS 23-24 | **0430-1046** | **0430-1186** | - |
| Maverick X3 Turbo X mr 18-21 | **0430-1046** | **0430-1186** | - |
| Maverick X3 Turbo X rc 18-21 | **0430-1046** | **0430-1186** | - |
| Commander 1000R DPS 21-24 | **0430-1398** | **0430-1394** | - |
| Commander 1000R X mr 22-24 | **0430-1398** | **0430-1394** | - |
| Commander 1000R XT 21-24 | **0430-1398** | **0430-1394** | - |
| Commander 1000R XT-P 21-24 | **0430-1398** | **0430-1394** | - |
| Commander MAX 1000R DPS 21-24 | **0430-1398** | **0430-1394** | - |
| Commander MAX 1000R X mr 24 | **0430-1398** | **0430-1394** | - |
| Commander MAX 1000R XT 21-24 | **0430-1398** | **0430-1394** | - |
| Commander MAX 1000R XT-P 22-24 | **0430-1398** | **0430-1394** | - |
| Defender 1000 16-19 | - | **0430-1185** | - |
| Defender 1000 DPS 16-21 | - | **0430-1185** | - |
| Defender 1000 DPS 22-24 | **0430-1399** | **0430-1394** | - |
| Defender 1000 DPS 6x6 20-21 | - | **0430-1185** | - |
| Defender 1000 DPS 6x6 22-24 | **0430-1399** | **0430-1394** | - |
| Defender 1000 LTD CAB 21 | - | **0430-1185** | - |
| Defender 1000 LTD CAB 22-24 | **0430-1399** | **0430-1394** | - |
| Defender 1000 LTD CAB 6x6 22-24 | **0430-1399** | **0430-1394** | - |
| Defender 1000 PRO DPS 20-21 | - | **0430-1185** | - |

**Suite de la section KITS DE SUSPENSION INDÉPENDANTE ARRIÈRE page suivante.**

Tous les produits avec une référence **MAGENTA GRAS** sont nouveaux en 2026.

# KITS DE SUSPENSION INDÉPENDANTE ARRIÈRE (SUITE)

| MODÈLES | KIT DE SUSPENSION INDÉPENDANTE ARRIÈRE - RÉF. | KIT D'ARTICULATION DE SUSPENSION INDÉPENDANTE ARRIÈRE SEULE - RÉF. | KIT DE BAGUE DE SUSPENSION SEULE - RÉF. |
|---|---|---|---|
| **CAN-AM (SUITE)** | | | |
| Defender 1000 PRO DPS 22-24 | 0430-1399 | 0430-1394 | - |
| Defender 1000 PRO Lone Star 21 | - | 0430-1185 | - |
| Defender 1000 PRO Lone Star 22 | 0430-1399 | 0430-1394 | - |
| Defender 1000 PRO LTD 22-23 | 0430-1399 | 0430-1394 | - |
| Defender 1000 PRO LTD CAB 21 | - | 0430-1185 | - |
| Defender 1000 PRO LTD CAB 24 | 0430-1399 | 0430-1394 | - |
| Defender 1000 PRO XT 20-21 | - | 0430-1185 | - |
| Defender 1000 PRO XT 22-24 | 0430-1399 | 0430-1394 | - |
| Defender 1000 X mr 18-21 | - | 0430-1185 | - |
| Defender 1000 X mr 22-24 | 0430-1399 | 0430-1394 | - |
| Defender 1000 XT 16-21 | - | 0430-1185 | - |
| Defender 1000 XT 22-24 | 0430-1399 | 0430-1394 | - |
| Defender 1000 XT 6x6 21 | - | 0430-1185 | - |
| Defender 1000 XT 6x6 22-24 | 0430-1399 | 0430-1394 | - |
| Defender 1000 XT CAB 17-20 | - | 0430-1185 | - |
| Defender 1000 XT-P 18-20 | - | 0430-1185 | - |
| Defender MAX 1000 18-19 | - | 0430-1185 | - |
| Defender MAX 1000 DPS 17-21 | - | 0430-1185 | - |
| Defender MAX 1000 DPS 22-24 | 0430-1399 | 0430-1394 | - |
| Defender MAX 1000 Lone Star 18-21 | - | 0430-1185 | - |
| Defender MAX 1000 Lone Star 22-24 | 0430-1399 | 0430-1394 | - |
| Defender MAX 1000 Lone Star CAB 22-24 | 0430-1399 | 0430-1394 | - |
| Defender MAX 1000 LTD 21 | - | 0430-1185 | - |
| Defender MAX 1000 LTD CAB 20-21 | - | 0430-1185 | - |
| Defender MAX 1000 LTD CAB 22-24 | 0430-1399 | 0430-1394 | - |
| Defender MAX 1000 X mr 19-21 | - | 0430-1185 | - |
| Defender MAX 1000 X mr 22-24 | 0430-1399 | 0430-1394 | - |
| Defender MAX 1000 XT 17-21 | - | 0430-1185 | - |
| Defender MAX 1000 XT 22-24 | 0430-1399 | 0430-1394 | - |
| Defender MAX 1000 XT CAB 18-19 | - | 0430-1185 | - |
| Maverick 1000R DPS 16 | 0430-0984 | - | - |
| Maverick 1000R STD 13-15 | 0430-0780 | - | - |
| Maverick 1000R STD 16-18 | 0430-0984 | - | - |
| Maverick 1000R Turbo 16-17 | 0430-0984 | - | - |
| Maverick 1000R Turbo X ds 15 | 0430-0780 | - | - |
| Maverick 1000R Turbo X ds 16-17 | 0430-0984 | - | - |
| Maverick 1000R Turbo X rs 16 | 0430-0984 | - | - |
| Maverick 1000R XC 16-18 | 0430-0984 | - | - |
| Maverick 1000R XC DPS 17-18 | 0430-0984 | - | - |
| Maverick 1000R X ds 15 | 0430-0780 | - | - |
| Maverick 1000R X ds 16 | 0430-0984 | - | - |
| Maverick 1000R X mr 14-15 | 0430-0780 | - | - |
| Maverick 1000R X mr 16-18 | 0430-0984 | - | - |
| Maverick 1000R X rs 13-15 | 0430-0780 | - | - |
| Maverick 1000R X rs DPS 14 | 0430-0780 | - | - |
| Maverick 1000R X xc 14-15 | 0430-0780 | - | - |
| Maverick 1000R X xc 16-18 | 0430-0984 | - | - |
| Maverick MAX 1000R STD 14-15 | 0430-0780 | - | - |
| Maverick MAX 1000R STD 16-18 | 0430-0984 | - | - |
| Maverick MAX 1000R Turbo 16-17 | 0430-0984 | - | - |
| Maverick MAX 1000R Turbo X ds 15 | 0430-0780 | - | - |
| Maverick MAX 1000R Turbo X ds 16-17 | 0430-0984 | - | - |
| Maverick MAX 1000R Turbo X rs 16-17 | 0430-0984 | - | - |
| Maverick MAX 1000R X ds 15 | 0430-0780 | - | - |
| Maverick MAX 1000R X ds 16 | 0430-0984 | - | - |
| Maverick MAX 1000R X mr 17-18 | 0430-0984 | - | - |
| Maverick MAX 1000R X rs 14-15 | 0430-0780 | - | - |
| Maverick Sport 1000 19-20 | 0430-1397 | 0430-1393 | - |
| Maverick Sport 1000 21 | 0430-1398 | 0430-1394 | - |
| Maverick Sport 1000 22 | 0430-1398 | 0430-1394 | - |
| Maverick Sport 1000 DPS 19-20 | 0430-1397 | 0430-1393 | - |
| Maverick Sport 1000R DPS 19-20 | 0430-1397 | 0430-1393 | - |
| Maverick Sport 1000R DPS 21 | 0430-1398 | 0430-1394 | - |
| Maverick Sport 1000R DPS 22-24 | 0430-1398 | 0430-1394 | - |
| Maverick Sport 1000R X mr 19-20 | 0430-1397 | 0430-1393 | - |
| Maverick Sport 1000R X mr 21-24 | 0430-1398 | 0430-1394 | - |
| Maverick Sport 1000R X rc 19-20 | 0430-1397 | 0430-1393 | - |
| Maverick Sport 1000R X rc 21-24 | 0430-1398 | 0430-1394 | - |
| Maverick Sport 1000R X xc 20 | 0430-1397 | 0430-1393 | - |
| Maverick Sport 1000R X xc 21 | 0430-1398 | 0430-1394 | - |
| Maverick Sport 1000R X xc 22-23 | 0430-1398 | 0430-1394 | - |
| Maverick Sport MAX 1000R DPS 19-20 | 0430-1397 | 0430-1393 | - |
| Maverick Sport MAX 1000R DPS 21 | 0430-1398 | 0430-1394 | - |
| Maverick Sport MAX 1000R DPS 22-24 | 0430-1398 | 0430-1394 | - |
| Maverick Trail 1000 18 | - | 0430-1185 | - |
| Maverick Trail 1000 19-20 | 0430-1397 | 0430-1393 | - |
| Maverick Trail 1000 DPS 18 | - | 0430-1185 | - |
| Maverick Trail 1000 DPS 19-20 | 0430-1397 | 0430-1393 | - |
| Maverick Trail 1000 DPS 21 | 0430-1398 | 0430-1394 | - |
| Maverick Trail 1000 DPS 22-24 | 0430-1398 | 0430-1394 | - |
| Outlander 1000 6x6 PRO 18-19 | 0430-0681 | - | - |
| Outlander 1000 6x6 PRO+ 20 | 0430-0681 | - | - |
| Outlander 1000 6x6 XT 14-19 | 0430-0681 | - | - |
| Outlander 1000 DPS 12-15 | 0430-0681 | - | - |
| Outlander 1000 PRO 17 | 0430-0681 | - | - |
| Outlander 1000 X mr 13-15 | 0430-0681 | - | - |
| Outlander 1000 XT 12-15 | 0430-0681 | - | - |
| Outlander 1000 XT-P 13-15 | 0430-0681 | - | - |
| Outlander 1000R DPS 16-19 | 0430-0681 | - | - |
| Outlander 1000R X mr 16-17 | 0430-0681 | - | - |
| Outlander 1000R X mr 18-24 | 0430-0681 | - | - |
| Outlander 1000R XT 16-24 | 0430-0681 | - | - |
| Outlander 1000R XT-P 16-24 | 0430-0681 | - | - |
| Outlander 1000R X xc 18-24 | 0430-0681 | - | - |
| Outlander MAX 1000 13-15 | 0430-0681 | - | - |
| Outlander MAX 1000 6x6 XT 19-24 | 0430-0681 | - | - |
| Outlander MAX 1000 LTD 13-15 | 0430-0681 | - | - |
| Outlander MAX 1000 PRO 17 | 0430-0681 | - | - |
| Outlander MAX 1000 XT 13-15 | 0430-0681 | - | - |
| Outlander MAX 1000 XT-P 13-15, 19 | 0430-0681 | - | - |
| Outlander MAX 1000R 17 | 0430-0681 | - | - |
| Outlander MAX 1000R LTD 16-24 | 0430-0681 | - | - |
| Outlander MAX 1000R XT 16-24 | 0430-0681 | - | - |
| Outlander MAX 1000R XT-P 16-24 | 0430-0681 | - | - |
| Renegade 1000 12-15 | 0430-0681 | - | - |
| Renegade 1000 X xc 12-15 | 0430-0681 | - | - |
| Renegade 1000R 16-19 | 0430-0681 | - | - |
| Renegade 1000R X mr 16-24 | 0430-0681 | - | - |
| Renegade 1000R X xc 16-24 | 0430-0681 | - | - |
| **HONDA** | | | |
| TRX420FA Rancher (IRS) 15-24 | 0430-1047 | 0430-1143 | - |
| TRX500FA Rubicon 15-19 | 0430-1047 | 0430-1143 | - |
| TRX500FM Foreman (IRS) 15-19 | 0430-1047 | 0430-1143 | - |
| TRX520FA Rubicon 20-24 | 0430-1047 | 0430-1143 | - |
| TRX520FM Foreman (IRS) 20-24 | 0430-1047 | 0430-1143 | - |
| TRX650 Rincon 03-05 | 0430-0322 | 0430-0617 | - |
| TRX680 Rincon 06-14 | 0430-0322 | 0430-0617 | - |
| TRX680 Rincon 15-23 | 0430-0322 | 0430-0617 | - |
| TRX700 Rubicon 24 | 0430-0322 | 0430-0617 | - |
| Talon 1000R-4 (SXS1000S4R) 23-24 | 0430-1335 | - | - |
| Talon 1000X (SXS1000S2X) 19-22 | 0430-1335 | - | - |
| Talon 1000X-4 FOX LIVE SXS1000S4D 20-22 | 0430-1335 | - | - |
| Talon 1000X-4 (SXS1000S4) 20-22 | 0430-1335 | - | - |
| Talon 1000X-4 (SXS1000S4X) 23-24 | 0430-1335 | - | - |
| Talon 1000XS-4 SXS1000S4 23 | 0430-1335 | - | - |
| **KAWASAKI** | | | |
| KVF650i Brute Force 06-13 | 0430-0461 | 0430-0619 | - |
| KVF750 Brute Force 05-11 | 0430-0461 | 0430-0619 | - |
| KVF750 Brute Force 12-21 | 0430-0461 | 0430-0619 | - |
| KVF750 Brute Force Camo 05-10 | 0430-0461 | 0430-0619 | - |
| KVF750 Brute Force EPS 12-24 | 0430-0461 | 0430-0619 | - |
| KVF750 Brute Force EPS Camo 12-20 | 0430-0461 | 0430-0619 | - |
| KRT750 Teryx 4 750 12-13 | 0430-1141 | 0430-1142 | - |
| KRT750 Teryx 4 750 EPS 12-13 | 0430-1141 | 0430-1142 | - |
| KRF750 Teryx 750 08-13 | 0430-1184 | 0430-0619 | - |
| KRF750 Teryx 750 LE 08-13 | 0430-1184 | 0430-0619 | - |
| KRF750 Teryx 750 LE Sport 09 | 0430-1184 | 0430-0619 | - |
| KRF750 Teryx 750 Sport 10-13 | 0430-1184 | 0430-0619 | - |
| KRT800 Teryx 4 800 14-24 | 0430-1141 | 0430-1142 | - |
| KRT800 Teryx 4 800 Camo 14-22 | 0430-1141 | 0430-1142 | - |
| KRT800 Teryx 4 800 LE 14-21 | 0430-1141 | 0430-1142 | - |
| KRT800 Teryx 4 800 LE Camo 18-21 | 0430-1141 | 0430-1142 | - |
| KRT800 Teryx 4 800 S 21-24 | 0430-1141 | 0430-1142 | - |
| KRT800 Teryx 4 800 S Camo 21 | 0430-1141 | 0430-1142 | - |
| KRT800 Teryx 4 800 S LE 22 | 0430-1141 | 0430-1142 | - |

Tous les produits avec une référence **MAGENTA GRAS** sont nouveaux en 2026.

# KITS DE SUSPENSION INDÉPENDANTE ARRIÈRE (SUITE)

| MODÈLES | KIT DE SUSPENSION INDÉPENDANTE ARRIÈRE - RÉF. | KIT D'ARTICULATION DE SUSPENSION INDÉPENDANTE ARRIÈRE SEULE - RÉF. | KIT DE BAGUE DE SUSPENSION SEULE - RÉF. |
|---|---|---|---|
| **KAWASAKI (SUITE)** | | | |
| KRT800 Teryx 4 800 S SE 23 | **0430-1141** | **0430-1142** | - |
| KRF800 Teryx 800 14-24 | **0430-1141** | **0430-1142** | - |
| KRF800 Teryx 800 Camo 14-21 | **0430-1141** | **0430-1142** | - |
| KRF800 Teryx 800 LE 14-21 | **0430-1141** | **0430-1142** | - |
| KRF800 Teryx 800 LE Camo 18-19 | **0430-1141** | **0430-1142** | - |
| KRF800 Teryx 800 S 21-22 | **0430-1141** | **0430-1142** | - |
| KRF800 Teryx 800 S Camo 21 | **0430-1141** | **0430-1142** | - |
| KRF800 Teryx 800 S LE 22-24 | **0430-1141** | **0430-1142** | - |
| **POLARIS** | | | |
| LSV Electric 4x4 11-12 | **0430-0826** | **0430-1139** | **0430-0626** |
| Ranger EV 4x4 10-13 | **0430-0826** | **0430-1139** | **0430-0626** |
| Ranger EV 4x4 14-22 | **0430-0826** | **0430-1139** | **0430-0626** |
| Ranger EV Li-ion 16-18 | **0430-0826** | **0430-1139** | **0430-0626** |
| Hawkeye 2x4 06-11 | **0430-0827** | - | - |
| Hawkeye 4x4 07 | **0430-0827** | - | - |
| Sportsman 300 4x4 08-10 | **0430-0827** | - | - |
| ACE 325 14-15 | **0430-0828** | **0430-1138** | **0430-0849** |
| ACE 325 16 | **0430-0828** | **0430-1138** | **0430-0849** |
| ACE 325 HD 15 | **0430-0828** | **0430-1138** | **0430-0849** |
| Hawkeye 325 2x4 15 | - | **0430-1137** | - |
| Ranger 325 ETX 15-16 | **0430-0828** | **0430-1138** | **0430-0849** |
| Sportsman 325 ETX EFI 15 | - | **0430-1137** | **0430-0620** |
| Sportsman 325 ETX EFI HD 15 | - | **0430-1137** | **0430-0620** |
| Sportsman 325 ETX EFI MD 15 | - | **0430-1137** | **0430-0869** |
| Sportsman 335 99-00 | **0430-0830** | **0430-1182** | **0430-0622** |
| Worker 335 99 | **0430-0830** | **0430-1182** | **0430-0622** |
| Hawkeye 400 H.O. 2x4 11-13 | **0430-0829** | **0430-1137** | **0430-0620** |
| Hawkeye 400 H.O. 2x4 14 | **0430-0829** | **0430-1137** | **0430-0620** |
| Ranger 4x4 400 10-13 | **0430-0826** | **0430-1139** | **0430-0626** |
| Ranger 4x4 400 14 | **0430-0826** | **0430-1139** | **0430-0626** |
| Sportsman 400 4x4 01-02 | **0430-0830** | **0430-1182** | **0430-0622** |
| Sportsman 400 4x4 03-05 | **0430-0831** | **0430-1137** | **0430-0620** |
| Sportsman 400 4x4 (AA/AE/AG) 04 | **0430-0831** | **0430-1137** | **0430-0620** |
| Sportsman 400 4x4 (AQ-AV) 04 | **0430-0831** | **0430-1137** | **0430-0620** |
| Sportsman 400 H.O. 4x4 08-10 | **0430-0827** | - | - |
| Sportsman 400 H.O. 4x4 11-14 | **0430-0829** | **0430-1137** | **0430-0620** |
| 450 H.O. 2x4 MD 16 | **0430-0981** | **0430-1137** | **0430-0869** |
| Farmhand 450 2x4 17 | **0430-0981** | **0430-1137** | - |
| Sportsman 450 06-07 | **0430-0831** | **0430-1137** | **0430-0620** |
| Sportsman 450 EFI MD 16 | **0430-0981** | **0430-1137** | **0430-0869** |
| Sportsman 450 EPS Quad 16 | **0430-0981** | **0430-1137** | **0430-0869** |
| Sportsman 450 HD 2x4 18 | **0430-0981** | **0430-1137** | **0430-0869** |
| Sportsman 450 H.O. 16 | **0430-0981** | **0430-1137** | **0430-0869** |
| Sportsman 450 H.O. 17-20 | **0430-0982** | **0430-1137** | **0430-0620** |
| Sportsman 450 H.O. 21-24 | - | **0430-1137** | - |
| Sportsman 450 H.O. 2x4 MD 16 | **0430-0981** | **0430-1137** | **0430-0869** |
| Sportsman 450 H.O. EPS 20 | **0430-0982** | **0430-1137** | **0430-0620** |
| Sportsman 450 H.O. UTL 20 | **0430-0982** | **0430-1137** | **0430-0620** |
| ACE 500 17-19 | **0430-0828** | **0430-1138** | **0430-0849** |
| Ranger 500 2WD 17-21 | **0430-0828** | **0430-1138** | **0430-0849** |
| Ranger 500 2x4 05-09 | **0430-0826** | **0430-1139** | **0430-0626** |
| Ranger 500 4x4 06-07 | **0430-0826** | **0430-1139** | **0430-0626** |
| Ranger 500 4x4 18-22 | **0430-0828** | **0430-1138** | **0430-0849** |
| Ranger 500 4x4 EFI 06-08 | **0430-0826** | **0430-1139** | **0430-0626** |
| Ranger 500 4x4 EFI 09-10 | **0430-0826** | **0430-1139** | **0430-0626** |
| Ranger 500 4x4 EFI 11-12 | **0430-0826** | **0430-1139** | **0430-0626** |
| Ranger 500 4x4 Mid-Size 13 | **0430-0826** | **0430-1139** | **0430-0626** |
| Ranger 500 ETX 17 | **0430-0828** | **0430-1138** | **0430-0849** |
| Ranger Crew 500 4x4 11-12 | **0430-0826** | **0430-1139** | **0430-0626** |
| Ranger Crew 500 4x4 Mid-Size 13 | **0430-0826** | **0430-1139** | **0430-0626** |
| Sportsman 500 4x4 96-00 | **0430-0830** | **0430-1182** | **0430-0622** |
| Sportsman 500 4x4 DUSE 01-02 | **0430-0830** | **0430-1182** | **0430-0622** |
| Sportsman 500 4x4 DUSE H.O. 01 | **0430-0830** | **0430-1182** | **0430-0622** |
| Sportsman 500 4x4 H.O. (AA/AC/AE.AG) 04 | **0430-0831** | **0430-1137** | **0430-0620** |
| Sportsman 500 4x4 H.O. (AO-AX) 04 | **0430-0831** | **0430-1137** | **0430-0620** |
| Sportsman 500 4x4 H.O. 01 | **0430-0830** | **0430-1182** | **0430-0620** |
| Sportsman 500 4x4 H.O. 02 | - | - | **0430-0620** |
| Sportsman 500 4x4 H.O. 03-10 | **0430-0831** | **0430-1137** | **0430-0620** |
| Sportsman 500 4x4 H.O. 11-13 | **0430-0829** | **0430-1137** | **0430-0620** |
| Sportsman 500 4x4 RSE 02 | - | - | **0430-0622** |
| Sportsman 500 4x4 RSE 99-01 | **0430-0830** | **0430-1182** | **0430-0622** |
| Sportsman 500 EFI 06-09 | **0430-0831** | **0430-1137** | **0430-0620** |
| Sportsman 500 X 02 | - | - | **0430-0620** |
| Sportsman Forest 500 11-13 | **0430-0829** | **0430-1137** | **0430-0620** |

| MODÈLES | KIT DE SUSPENSION INDÉPENDANTE ARRIÈRE - RÉF. | KIT D'ARTICULATION DE SUSPENSION INDÉPENDANTE ARRIÈRE SEULE - RÉF. | KIT DE BAGUE DE SUSPENSION SEULE - RÉF. |
|---|---|---|---|
| **POLARIS (SUITE)** | | | |
| Sportsman Forest 500 tractory 14 | - | **0430-1137** | **0430-0869** |
| Sportsman Touring 500 08-13 | **0430-0833** | **0430-1136** | - |
| Sportsman X2 500 08-09 | **0430-0833** | **0430-1136** | - |
| Worker 500 4x4 99-02 | **0430-0830** | **0430-1182** | **0430-0622** |
| Xplorer 500 97 | **0430-0830** | **0430-1182** | **0430-0622** |
| Sportsman 550 11 | **0430-0834** | **0430-1135** | **0430-0735** |
| Sportsman 550 12-13 | **0430-0835** | **0430-1135** | **0430-0734** |
| Sportsman 550 EPS 10 | **0430-0836** | **0430-1135** | - |
| Sportsman 550 EPS 11 | **0430-0834** | **0430-1135** | **0430-0735** |
| Sportsman 550 EPS 12- 13 | **0430-0835** | **0430-1135** | **0430-0734** |
| Sportsman 550 EPS 14 | - | **0430-1135** | - |
| Sportsman Forest 550 11 | **0430-0834** | **0430-1135** | **0430-0735** |
| Sportsman Forest 550 12 | **0430-0835** | **0430-1135** | **0430-0734** |
| Sportsman Forest 550 13 | - | **0430-1135** | - |
| Sportsman Forest 550 14 | **0430-0835** | **0430-1135** | **0430-0734** |
| Sportsman Touring 550 EPS 10 | - | **0430-1135** | - |
| Sportsman Touring 550 EPS 11-12 | **0430-0834** | **0430-1135** | **0430-0735** |
| Sportsman Touring 550 EPS 13 | **0430-0835** | **0430-1135** | - |
| Sportsman Touring 550 EPS 14 | - | **0430-1135** | - |
| Sportsman Touring XP 550 EPS 12 | **0430-0834** | **0430-1135** | **0430-0735** |
| Sportsman X2 550 10 | - | **0430-1135** | - |
| Sportsman X2 550 11 | **0430-0834** | **0430-1135** | **0430-0735** |
| Sportsman X2 550 12-13 | **0430-0835** | **0430-1135** | **0430-0734** |
| Sportsman X2 550 14 | - | **0430-1135** | - |
| Sportsman X2 550 EPS LE 14 | **0430-0844** | **0430-1135** | **0430-0853** |
| Sportsman XP 550 09 | **0430-0839** | **0430-1135** | - |
| Sportsman XP 550 10 | **0430-0839** | **0430-1135** | - |
| Sportsman XP 550 13 | **0430-0835** | **0430-1135** | **0430-0734** |
| Sportsman XP 550 14 | - | **0430-1135** | - |
| Sportsman XP 550 EPS 09 | **0430-0839** | **0430-1135** | - |
| ACE 570 15 | **0430-0828** | **0430-1138** | **0430-0849** |
| ACE 570 16-17 | **0430-0828** | **0430-1138** | **0430-0849** |
| ACE 570 18-19 | **0430-0828** | **0430-1138** | **0430-0849** |
| ACE 570 HD 15-19 | **0430-0828** | **0430-1138** | **0430-0849** |
| ACE 570 MD 16-17 | **0430-0828** | **0430-1138** | **0430-0849** |
| PRO XD Mid-Size Gas 22-24 | **0430-1337** | **0430-1338** | - |
| PRO XD Mid-Size Gas Crew 22-24 | **0430-1337** | **0430-1338** | - |
| Ranger 570 14-21 | **0430-0828** | **0430-1138** | **0430-0849** |
| Ranger 570 Camo 14-20 | **0430-0828** | **0430-1138** | **0430-0849** |
| Ranger 570 EPS 14-20 | **0430-0828** | **0430-1138** | **0430-0849** |
| Ranger 570 Full Size (avec jambe) 16 | **0430-0828** | **0430-1138** | **0430-0849** |
| Ranger 570 Full-Size 15 | **0430-0828** | **0430-1138** | **0430-0849** |
| Ranger 570 Full-Size 17-24 | **0430-0828** | **0430-1138** | **0430-0849** |
| Ranger 570 HD 19 | **0430-0828** | **0430-1138** | **0430-0849** |
| Ranger 570 Hunter Edition 16 | **0430-0828** | **0430-1138** | **0430-0849** |
| Ranger 570 Premium 21 | **0430-0828** | **0430-1138** | **0430-0849** |
| Ranger 570 SP 22-24 | **0430-1337** | **0430-1338** | - |
| Ranger 570 SP NorthStar 22-24 | **0430-1337** | **0430-1338** | - |
| Ranger 570 SP Premium 22-24 | **0430-1337** | **0430-1338** | - |
| Ranger Crew 570 14-21 | **0430-0828** | **0430-1138** | **0430-0849** |
| Ranger Crew 570 Camo 15-20 | **0430-0828** | **0430-1138** | **0430-0849** |
| Ranger Crew 570 EPS 14-20 | **0430-0828** | **0430-1138** | **0430-0849** |
| Ranger Crew 570 Full-Size 15 | **0430-0828** | **0430-1138** | **0430-0849** |
| Ranger Crew 570 Full-Size 16 | **0430-0828** | **0430-1138** | **0430-0849** |
| Ranger Crew 570 Premium 21 | **0430-0828** | **0430-1138** | **0430-0849** |
| Ranger Crew 570 SP 22-24 | **0430-1337** | **0430-1338** | - |
| Ranger Crew 570 SP NorthStar 22-24 | **0430-1337** | **0430-1338** | - |
| Ranger Crew 570 SP Premium 22 | **0430-1337** | **0430-1338** | - |
| Ranger Crew 570-6 Full-Size 16-24 | **0430-0828** | **0430-1138** | **0430-0849** |
| Ranger Crew XP 570-6 Pursuit EPS Camo 16 | **0430-0828** | **0430-1138** | **0430-0849** |
| Ranger XP 570 Full-Size 16 | **0430-0828** | **0430-1138** | **0430-0849** |
| Ranger XP 570 Full-Size Camo 16 | **0430-0828** | **0430-1138** | **0430-0849** |
| Ranger XP 570 Full-Size EPS 16 | **0430-0828** | **0430-1138** | **0430-0849** |
| RZR 570 EFI 12-13 | **0430-0828** | **0430-1138** | **0430-0682** |
| RZR 570 EFI 14-20 | **0430-0828** | **0430-1138** | **0430-0849** |
| RZR 570 EFI EPS 18-20 | **0430-0828** | **0430-1138** | **0430-0849** |
| RZR 570 S 17 | **0430-0828** | **0430-1138** | **0430-0849** |
| RZR 570 Trail 21-22 | **0430-0828** | **0430-1138** | **0430-0849** |
| RZR 570 Trail Premium 21 | **0430-0828** | **0430-1138** | **0430-0849** |
| Sportsman 570 6x6 17-24 | **0430-0829** | **0430-1137** | **0430-0620** |
| Sportsman 570 6x6 Tractor 17-18 | **0430-0981** | **0430-1177** | **0430-0869** |
| Sportsman 570 EFI 14-15 | **0430-0829** | **0430-1137** | **0430-0620** |
| Sportsman 570 EFI 16-20 | **0430-0982** | **0430-1137** | **0430-0620** |
| Sportsman 570 EFI 21-24 | - | **0430-1137** | - |

**Suite de la section KITS DE SUSPENSION INDÉPENDANTE ARRIÈRE page suivante.**

Tous les produits avec une référence **MAGENTA GRAS** sont nouveaux en 2026.

# KITS DE SUSPENSION INDÉPENDANTE ARRIÈRE (SUITE)

| MODÈLES | KIT DE SUSPENSION INDÉPENDANTE ARRIÈRE - RÉF. | KIT D'ARTICULATION DE SUSPENSION INDÉPENDANTE ARRIÈRE SEULE - RÉF. | KIT DE BAGUE DE SUSPENSION SEULE - RÉF. |
|---|---|---|---|
| **POLARIS (SUITE)** | | | |
| Sportsman 570 EFI EPS 14-15 | **0430-0829** | **0430-1137** | **0430-0620** |
| Sportsman 570 EFI EPS Forest Quad/Tractor 15 | - | **0430-1137** | **0430-0869** |
| Sportsman 570 EFI EPS MD 15 | - | **0430-1137** | **0430-0869** |
| Sportsman 570 EFI HD 16-18 | **0430-0981** | **0430-1137** | **0430-0869** |
| Sportsman 570 EFI MD 15 | - | **0430-1137** | **0430-0869** |
| Sportsman 570 EFI MD 16-17 | **0430-0981** | **0430-1137** | **0430-0869** |
| Sportsman 570 EFI UTE 17-19 | **0430-0981** | **0430-1137** | **0430-0869** |
| Sportsman 570 EFI UTE HD 15 | - | **0430-1137** | **0430-0869** |
| Sportsman 570 EFI UTE HD 16 | **0430-0981** | **0430-1137** | **0430-0869** |
| Sportsman 570 EFI UTE HD EPS 14 | - | **0430-1137** | **0430-0869** |
| Sportsman 570 EFI UTE MD 16 | **0430-0981** | **0430-1137** | **0430-0869** |
| Sportsman 570 EPS 20 | **0430-0982** | **0430-1137** | **0430-0620** |
| Sportsman 570 EPS EU 17 | **0430-0981** | **0430-1137** | **0430-0869** |
| Sportsman 570 EPS Quad 16 | **0430-0981** | **0430-1137** | - |
| Sportsman 570 EPS UTE Quad 16 | **0430-0981** | **0430-1137** | **0430-0869** |
| Sportsman 570 EPS Utility 20 | **0430-0982** | **0430-1137** | **0430-0620** |
| Sportsman 570 EPS ZUG 16-17 | **0430-0981** | **0430-1137** | **0430-0869** |
| Sportsman 570 EPS ZUG 18 | - | **0430-1137** | - |
| Sportsman 570 HD 15 | - | **0430-1137** | **0430-0869** |
| Sportsman 570 HD EFI 14 | - | **0430-1137** | **0430-0869** |
| Sportsman 570 Premium 20-24 | - | **0430-1137** | - |
| Sportsman 570 SP 15 | - | **0430-1137** | **0430-0620** |
| Sportsman 570 SP 16-20 | **0430-0982** | **0430-1137** | **0430-0620** |
| Sportsman 570 SP EPS Quad 15 | - | **0430-1137** | **0430-0869** |
| Sportsman 570 SP EPS Quad 16 | **0430-0981** | **0430-1137** | **0430-0869** |
| Sportsman 570 SP EPS Tractor 15 | **0430-0981** | - | **0430-0869** |
| Sportsman 570 SP MD 15-16 | **0430-0981** | **0430-1137** | **0430-0869** |
| Sportsman 570 Trail 21-24 | - | **0430-1137** | - |
| Sportsman 570 Ultimate Trail LE 21-22 | - | **0430-1137** | - |
| Sportsman 570 Utility HD 22-24 | - | **0430-1137** | - |
| Sportsman 570 Utility HD LE 21 | - | **0430-1137** | - |
| Sportsman Forest 570 14 | - | **0430-1137** | **0430-0869** |
| Sportsman Forest 570 EFI EPS 14-15 | - | **0430-1137** | **0430-0869** |
| Sportsman Touring 570 EFI 14 | - | **0430-1137** | **0430-0869** |
| Sportsman Touring 570 EFI 16-20 | **0430-0982** | **0430-1137** | **0430-0620** |
| Sportsman Touring 570 EFI 21-23 | **0430-0982** | **0430-1137** | - |
| Sportsman Touring 570 EFI 24 | **0430-0982** | - | - |
| Sportsman Touring 570 EFI EPS 15 | - | **0430-1137** | **0430-0869** |
| Sportsman Touring 570 EFI EPS 16-17 | **0430-0982** | **0430-1137** | **0430-0620** |
| Sportsman Touring 570 EFI EPS MD 16 | **0430-0981** | **0430-1137** | **0430-0869** |
| Sportsman Touring 570 EFI EPS MD 17 | **0430-0982** | **0430-1137** | **0430-0620** |
| Sportsman Touring 570 EFI EPS Tractor 16 | **0430-1176** | **0430-1137** | - |
| Sportsman Touring 570 EFI EU 15 | - | **0430-1137** | **0430-0869** |
| Sportsman Touring 570 EFI INTL 14 | - | **0430-1137** | **0430-0869** |
| Sportsman Touring 570 EFI MD 15 | - | **0430-1137** | **0430-0869** |
| Sportsman Touring 570 EPS Quad 16 | - | **0430-1137** | **0430-0869** |
| Sportsman Touring 570 EFI MD 15 | **0430-0981** | **0430-1137** | - |
| Sportsman Touring 570 EPS Quad 16 | **0430-0981** | **0430-1137** | - |
| Sportsman Touring 570 Premium 20 | **0430-0982** | **0430-1137** | **0430-0620** |
| Sportsman Touring 570 Premium 21-22 | **0430-0982** | **0430-1137** | **0430-0620** |
| Sportsman Touring 570 SP 15 | **0430-0982** | **0430-1137** | **0430-0620** |
| Sportsman Touring 570 SP 16-20 | **0430-0982** | **0430-1137** | **0430-0620** |
| Sportsman X2 570 EPS Tractor 18-20 | **0430-1326** | **0430-1137** | - |
| Sportsman X2 570 EFI EPS 15 | **0430-0829** | **0430-1137** | **0430-0620** |
| Sportsman X2 570 EFI EPS 16-20 | **0430-0982** | **0430-1137** | **0430-0620** |
| Sportsman X2 570 EFI EPS 21 | **0430-0982** | **0430-1137** | - |
| Sportsman X2 570 EPS MD 17 | **0430-0981** | **0430-1137** | **0430-0869** |
| Sportsman 600 4x4 03-05 | **0430-0831** | **0430-1137** | **0430-0620** |
| Ranger 700 4x4 05-08 | **0430-0826** | **0430-1139** | **0430-0626** |
| Ranger 700 4x4 09 | **0430-0826** | **0430-1139** | **0430-0626** |
| Ranger 700 6x6 EFI 08-09 | **0430-0826** | **0430-1139** | **0430-0626** |
| Ranger Crew 700 4x4 08-09 | **0430-0826** | **0430-1139** | **0430-0626** |
| Sportsman 700 4x4 02-07 | **0430-0831** | **0430-1137** | **0430-0620** |
| Sportsman 700 4x4 04 | **0430-0831** | **0430-1137** | **0430-0620** |
| Sportsman 700 EFI 05-07 | **0430-0831** | **0430-1137** | **0430-0620** |
| Sportsman MV7 05 | **0430-0831** | **0430-1137** | **0430-0620** |
| Sportsman X2 700 EFI 08 | **0430-0833** | **0430-1136** | - |
| Forest 800 6x6 15 | - | **0430-1137** | - |
| Ranger 6x6 800 10-16 | **0430-0826** | **0430-1139** | **0430-0626** |
| Ranger 800 4x4 EFI 10-14 | **0430-0826** | **0430-1139** | **0430-0626** |
| Ranger 800 4x4 EFI Mid-Size 13 | **0430-0826** | **0430-1139** | **0430-0626** |
| Ranger 800 4x4 EFI Mid-Size 14 | **0430-0826** | **0430-1139** | **0430-0626** |

| MODÈLES | KIT DE SUSPENSION INDÉPENDANTE ARRIÈRE - RÉF. | KIT D'ARTICULATION DE SUSPENSION INDÉPENDANTE ARRIÈRE SEULE - RÉF. | KIT DE BAGUE DE SUSPENSION SEULE - RÉF. |
|---|---|---|---|
| **POLARIS (SUITE)** | | | |
| Ranger Crew 800 4x4 EFI 10-14 | **0430-0826** | **0430-1139** | **0430-0626** |
| Ranger XP 800 12 | **0430-0826** | **0430-1139** | **0430-0626** |
| RZR 4 800 10-13 | **0430-0855** | **0430-1136** | **0430-0679** |
| RZR 4 800 14 | **0430-0842** | - | - |
| RZR 800 08-12 | **0430-0841** | **0430-1136** | **0430-0679** |
| RZR 800 13 | **0430-0855** | **0430-1136** | **0430-0679** |
| RZR 800 14 | **0430-0842** | - | - |
| RZR S 800 09-13 | **0430-0855** | **0430-1136** | **0430-0679** |
| RZR S 800 14 | **0430-0842** | - | - |
| Sportsman 800 EFI 05-10 | **0430-0831** | **0430-1137** | **0430-0620** |
| Sportsman 800 EFI 11-14 | **0430-0829** | **0430-1137** | **0430-0620** |
| Sportsman 800 EFI 6x6 09-14 | - | **0430-1137** | - |
| Sportsman 800 EFI 6x6 Forest 13-14 | - | **0430-1137** | - |
| Sportsman 800 EFI Forest 14 | - | **0430-1137** | **0430-0620** |
| Sportsman 800 H.O. EFI 08-09 | **0430-0831** | **0430-1137** | **0430-0620** |
| Sportsman Forest 800 EFI 12-13 | **0430-0829** | **0430-1137** | **0430-0620** |
| Sportsman Touring 800 EFI 08-09 | **0430-0833** | **0430-1136** | - |
| Sportsman X2 800 EFI 08-09 | **0430-0833** | **0430-1136** | - |
| Scrambler 850 15-24 | **0430-0844** | **0430-1135** | **0430-0853** |
| Scrambler 850 H.O./EPS 13 | **0430-0835** | **0430-1135** | **0430-0734** |
| Scrambler 850 H.O./EPS 14 | - | **0430-1135** | - |
| Scrambler 850 MD 15 | **0430-0844** | **0430-1135** | **0430-0853** |
| Scrambler XP 850 H.O. EPS 14 | - | **0430-1135** | - |
| Sportsman 850 21-24 | **0430-0844** | **0430-1135** | **0430-0853** |
| Sportsman 850 High Lifter 16-19 | **0430-0844** | **0430-1135** | **0430-0853** |
| Sportsman 850 High Lifter 20-24 | - | **0430-1135** | - |
| Sportsman 850 Premium 21-24 | **0430-0844** | **0430-1135** | **0430-0853** |
| Sportsman 850 Premium Trail Package 20 | **0430-0844** | **0430-1135** | **0430-0853** |
| Sportsman 850 SP 15-19 | **0430-0844** | **0430-1135** | **0430-0853** |
| Sportsman 850 Ultimate Trail Edition 21-24 | - | **0430-1135** | - |
| Sportsman 850 WV 14 | **0430-0844** | **0430-1135** | **0430-0853** |
| Sportsman Forest 850 11 | **0430-0834** | **0430-1135** | **0430-0735** |
| Sportsman Forest 850 12-13 | **0430-0835** | **0430-1135** | **0430-0734** |
| Sportsman Forest 850 14-15 | - | **0430-1135** | - |
| Sportsman Touring 850 21-24 | **0430-0844** | **0430-1135** | **0430-0853** |
| Sportsman Touring 850 EPS 14 | - | **0430-1135** | - |
| Sportsman Touring 850 SP 15-20 | **0430-0844** | **0430-1135** | **0430-0853** |
| Sportsman Touring 850 SP MD 15 | - | **0430-1135** | - |
| Sportsman Touring EPS 850 10 | **0430-0834** | **0430-1135** | **0430-0735** |
| Sportsman Touring EPS 850 11 | **0430-0834** | **0430-1135** | **0430-0735** |
| Sportsman Touring EPS 850 12-13 | **0430-0835** | **0430-1135** | **0430-0734** |
| Sportsman Touring EPS 850 H.O. 13 | **0430-0835** | **0430-1135** | **0430-0734** |
| Sportsman X2 850 11 | **0430-0835** | **0430-1135** | **0430-0735** |
| Sportsman XP 850 09 | **0430-0839** | **0430-1135** | - |
| Sportsman XP 850 10 | **0430-0836** | **0430-1135** | - |
| Sportsman XP 850 11 | **0430-0834** | **0430-1135** | **0430-0735** |
| Sportsman XP 850 12-13 | **0430-0835** | **0430-1135** | **0430-0734** |
| Sportsman XP 850 EPS 09-11 | **0430-0839** | **0430-1135** | - |
| Sportsman XP 850 EPS 12-14 | **0430-0835** | **0430-1135** | **0430-0734** |
| Sportsman XP 850 H.O. EPS MD 15 | - | **0430-1135** | - |
| ACE 900 EFI EPS 16 | **0430-0828** | **0430-1138** | **0430-0849** |
| ACE 900 EPS XC 17-19 | **0430-0828** | **0430-1138** | **0430-0849** |
| PRO XD Full-Size Diesel 22-24 | **0430-1390** | **0430-1096** | **0430-1052** |
| PRO XD Full-Size Diesel Crew 22-24 | **0430-1390** | **0430-1096** | **0430-1052** |
| Ranger 4x4 900 Diesel 11-14 | **0430-0826** | **0430-1139** | **0430-0626** |
| Ranger 4x4 900 Diesel Crew 12-14 | **0430-0826** | **0430-1139** | **0430-0626** |
| Ranger 900D HIPPO MPS 14 | **0430-0826** | **0430-1139** | **0430-0626** |
| Ranger Crew 900 14-19 | **0430-0828** | **0430-1138** | **0430-0849** |
| Ranger Crew 900 EPS 14-15 | **0430-0828** | **0430-1138** | **0430-0849** |
| Ranger Crew XP 900 16-19 | **0430-0828** | **0430-1138** | **0430-0849** |
| Ranger XP 900 13-19 | **0430-0828** | **0430-1138** | **0430-0682** |
| Ranger XP 900 EPS 18-19 | **0430-0828** | **0430-1138** | **0430-0849** |
| Ranger XP 900 High Lifter 16 | **0430-0828** | **0430-1138** | **0430-0849** |
| Ranger 902 Diesel 19-22 | **0430-1049** | **0430-1096** | **0430-1052** |
| Ranger Diesel HST/Deluxe 14 | - | - | **0430-0849** |
| RZR 4 900 16 | - | **0430-1096** | **0430-1053** |
| RZR 4 900 17-18 | **0430-1015** | **0430-1096** | **0430-1051** |
| RZR 4 XP 900 12-14 | **0430-1048** | - | - |
| RZR 4 XP Jagged X 13 | **0430-1048** | - | - |
| RZR 900 Trail 50" 18-20 | **0430-1015** | **0430-1096** | **0430-1051** |
| RZR 900 Trail 50" EPS 18-20 | **0430-1015** | **0430-1096** | **0430-1051** |
| RZR 900 Trail 50" MD 17 | **0430-1015** | **0430-1096** | **0430-1051** |
| RZR 900 Trail 50"/XC 55" 15 | **0430-0870** | - | **0430-0849** |

Tous les produits avec une référence **MAGENTA GRAS** sont nouveaux en 2026.

# KITS DE SUSPENSION INDÉPENDANTE ARRIÈRE (SUITE)

| MODÈLES | KIT DE SUSPENSION INDÉPENDANTE ARRIÈRE - RÉF. | KIT D'ARTICULATION DE SUSPENSION INDÉPENDANTE ARRIÈRE SEULE - RÉF. | KIT DE BAGUE DE SUSPENSION SEULE - RÉF. |
|---|---|---|---|
| **POLARIS (SUITE)** | | | |
| RZR 900 Trail 50" /XC 55" 16 | **0430-0983** | **0430-1096** | **0430-1053** |
| RZR 900 Trail 50" /XC 55" 17 | **0430-1015** | **0430-1096** | **0430-1051** |
| RZR 900 S 60" 16 | **0430-0983** | **0430-1096** | **0430-1053** |
| RZR 900 S 60" 17-20 | **0430-1015** | **0430-1096** | **0430-1051** |
| RZR 900 Trail Premium 21-23 | **0430-1015** | **0430-1096** | **0430-1051** |
| RZR 900 Trail S Sport 21-24 | **0430-1015** | **0430-1096** | **0430-1051** |
| RZR 900 Trail Sport 21-24 | **0430-1015** | **0430-1096** | **0430-1051** |
| RZR 900 Trail Ultimate 21-24 | **0430-1015** | **0430-1096** | **0430-1051** |
| RZR XP 900 11-14 | **0430-1048** | - | - |
| RZR Turbo Pro XP 20 | **0430-1332** | **0430-1333** | - |
| RZR Turbo Pro XP 4 20 | **0430-1332** | **0430-1333** | - |
| RZR Turbo Pro XP 4 Premium 20-24 | **0430-1332** | **0430-1333** | - |
| RZR Turbo Pro XP 4 Sport 21-24 | **0430-1332** | **0430-1333** | - |
| RZR Turbo Pro XP 4 Ultimate 20-24 | **0430-1332** | **0430-1333** | - |
| RZR Turbo Pro XP Premium 20-24 | **0430-1332** | **0430-1333** | - |
| RZR Turbo Pro XP Sport 21-24 | **0430-1332** | **0430-1333** | - |
| RZR Turbo Pro XP Ultimate 20-24 | **0430-1332** | **0430-1333** | - |
| RZR Turbo R 4 Premium 22-24 | - | **0430-1389** | - |
| RZR Turbo R 4 Sport 22-24 | - | **0430-1389** | - |
| RZR Turbo R 4 Ultimate 22-24 | - | **0430-1389** | - |
| RZR Turbo R Premium 22-24 | - | **0430-1389** | - |
| RZR Turbo R Sport 22-24 | - | **0430-1389** | - |
| RZR Turbo R Ultimate 22-24 | - | **0430-1389** | - |
| RZR Turbo S 21 | **0430-1334** | - | - |
| RZR Turbo S 4 21 | **0430-1334** | - | - |
| RZR Turbo S 4 Velocity 21 | **0430-1334** | - | - |
| XP Turbo S Velocity 21 | **0430-1334** | - | - |
| RZR XP 4 Turbo 16-21 | **0430-1048** | - | - |
| RZR XP 4 Turbo LE 19 | **0430-1048** | - | - |
| RZR XP 4 Turbo S 19-20 | **0430-1334** | - | - |
| RZR XP Turbo 16 | **0430-1048** | - | - |
| RZR XP Turbo 17-21 | **0430-1048** | - | - |
| RZR XP Turbo MD 16 | **0430-1048** | - | - |
| RZR XP Turbo S 18-19 | **0430-1048** | - | - |
| RZR XP Turbo S 20 | **0430-1334** | - | - |
| General 1000 EPS 16-19 | **0430-1015** | **0430-1096** | **0430-1051** |
| General 1000 EPS Deluxe 18-22 | **0430-1015** | **0430-1096** | **0430-1051** |
| General 1000 EPS Deluxe Ride Command 20 | **0430-1015** | **0430-1096** | **0430-1051** |
| General 1000 EPS Hunter Edition 18-19 | **0430-1015** | **0430-1096** | **0430-1051** |
| General 1000 EPS Limited Edition 19 | **0430-1015** | **0430-1096** | **0430-1051** |
| General 1000 EPS Premium 18-24 | **0430-1015** | **0430-1096** | **0430-1051** |
| General 1000 EPS Ride Command 18-19 | **0430-1015** | **0430-1096** | **0430-1051** |
| General 1000 EPS Sport 20-24 | **0430-1015** | **0430-1096** | **0430-1051** |
| General 4 1000 EPS 17-20 | **0430-1015** | **0430-1096** | **0430-1051** |
| General 4 1000 EPS Deluxe 21-22 | **0430-1015** | **0430-1096** | **0430-1051** |
| General 4 1000 EPS Premium 21-22 | **0430-1015** | **0430-1096** | **0430-1051** |
| General 4 1000 EPS Ride Command 18-20 | **0430-1015** | **0430-1096** | **0430-1051** |
| General XP 1000 EPS Deluxe 20-22 | **0430-1330** | **0430-1331** | - |
| General XP 1000 EPS Factory Custom Edition 21 | **0430-1330** | **0430-1331** | - |
| General XP 1000 EPS Premium 23-24 | **0430-1330** | **0430-1331** | - |
| General XP 1000 EPS Sport 23-24 | **0430-1330** | **0430-1331** | - |
| General XP 1000 EPS Ultimate 23-24 | **0430-1330** | **0430-1331** | - |
| General XP 4 1000 EPS Deluxe 20 | **0430-1330** | **0430-1096** | **0430-1051** |
| General XP 4 1000 EPS Deluxe 21-22 | **0430-1330** | **0430-1331** | - |
| General XP 4 1000 EPS Factory Custom Edition 21 | **0430-1330** | **0430-1331** | - |
| General XP 4 1000 EPS Premium 23-24 | **0430-1330** | **0430-1331** | - |
| General XP 4 1000 EPS Sport 23-24 | **0430-1330** | **0430-1331** | - |
| General XP 4 1000 EPS Ultimate 23-24 | **0430-1330** | **0430-1331** | - |
| PRO XD Full-Size Gas 22-24 | **0430-1390** | **0430-1096** | **0430-1052** |
| PRO XD Full-Size Gas Crew 22-24 | **0430-1390** | **0430-1096** | **0430-1052** |
| Ranger 1000 20 | **0430-1049** | **0430-1096** | **0430-1052** |
| Ranger 1000 Diesel 15-18 | **0430-0828** | **0430-1138** | **0430-0849** |
| Ranger 1000 EPS 20-24 | **0430-1049** | **0430-1096** | **0430-1052** |
| Ranger 1000 EPS BASE 18-19 | **0430-1049** | **0430-1096** | **0430-1052** |
| Ranger 1000 EPS Camo 20 | **0430-1049** | **0430-1096** | **0430-1052** |
| Ranger 1000 EPS Full-Size 20 | **0430-1049** | **0430-1096** | **0430-1052** |
| Ranger 1000 EPS HD MD 19 | **0430-1049** | **0430-1096** | **0430-1052** |
| Ranger 1000 EPS Premium 21-24 | **0430-1049** | **0430-1096** | **0430-1052** |
| Ranger 1000 EPS Texas Edition 20 | **0430-1049** | **0430-1096** | **0430-1052** |

| MODÈLES | KIT DE SUSPENSION INDÉPENDANTE ARRIÈRE - RÉF. | KIT D'ARTICULATION DE SUSPENSION INDÉPENDANTE ARRIÈRE SEULE - RÉF. | KIT DE BAGUE DE SUSPENSION SEULE - RÉF. |
|---|---|---|---|
| **POLARIS (SUITE)** | | | |
| Ranger 1000 Premium 20 | **0430-1049** | **0430-1096** | **0430-1052** |
| Ranger 1000 Premium Winter Prep 20 | **0430-1049** | **0430-1096** | **0430-1052** |
| Ranger Crew 1000 20-24 | **0430-1049** | **0430-1096** | **0430-1052** |
| Ranger Crew 1000 Diesel 15-18 | **0430-0828** | **0430-1138** | **0430-0849** |
| Ranger Crew 1000 EPS Camo 20 | **0430-1049** | **0430-1096** | **0430-1052** |
| Ranger Crew 1000 EPS Full-Size 20 | **0430-1049** | **0430-1096** | **0430-1052** |
| Ranger Crew 1000 EPS Full-Size 23-24 | **0430-1049** | **0430-1096** | **0430-1052** |
| Ranger Crew 1000 EPS Premium 20-23 | **0430-1049** | **0430-1096** | **0430-1052** |
| Ranger Crew XP 1000 17 | **0430-0828** | **0430-1138** | **0430-0849** |
| Ranger Crew XP 1000 EPS 17-18 | **0430-0828** | **0430-1138** | **0430-0849** |
| Ranger Crew XP 1000 High Lifter 17-18 | **0430-0828** | **0430-1138** | **0430-0849** |
| Ranger Crew XP 1000 Hunter 17 | **0430-0828** | **0430-1138** | **0430-0849** |
| Ranger Crew XP 1000 NorthStar 17 | **0430-0828** | **0430-1138** | **0430-0849** |
| Ranger Crew XP 1000 Premium 21-24 | **0430-1390** | **0430-1096** | - |
| Ranger Crew XP 1000 Trail Boss 21-24 | **0430-1390** | **0430-1096** | - |
| Ranger HST 15-17 | - | - | **0430-0849** |
| Ranger XP 1000 17 | **0430-0828** | **0430-1138** | **0430-0849** |
| Ranger XP 1000 EPS 17 | **0430-0828** | **0430-1138** | **0430-0849** |
| Ranger XP 1000 EPS 18-20 | **0430-1049** | **0430-1096** | **0430-1052** |
| Ranger XP 1000 EPS Mud 19-20 | **0430-1049** | **0430-1096** | **0430-1052** |
| Ranger XP 1000 EPS Mud 21 | **0430-1390** | **0430-1096** | - |
| Ranger XP 1000 EPS NorthStar 20 | **0430-1049** | **0430-1096** | **0430-1052** |
| Ranger XP 1000 EPS NorthStar 21 | **0430-1390** | **0430-1096** | - |
| Ranger XP 1000 EPS Premium 19-20 | **0430-1049** | **0430-1096** | **0430-1052** |
| Ranger XP 1000 EPS Premium 21 | **0430-1390** | **0430-1096** | - |
| Ranger XP 1000 EPS Premium 22-24 | **0430-1390** | **0430-1096** | - |
| Ranger XP 1000 EPS Texas Edition 21 | **0430-1390** | **0430-1096** | - |
| Ranger XP 1000 EPS Trail Boss 21-24 | **0430-1390** | **0430-1096** | - |
| Ranger XP 1000 High Lifter 17 | **0430-0828** | **0430-1138** | **0430-0849** |
| Ranger XP 1000 High Lifter 22 | **0430-1390** | **0430-1096** | - |
| Ranger XP 1000 Hunter 17 | **0430-0828** | **0430-1138** | **0430-0849** |
| Ranger XP 1000 NorthStar 17 | **0430-0828** | **0430-1138** | **0430-0849** |
| Ranger XP 1000 NorthStar 22-24 | **0430-1390** | **0430-1096** | - |
| Ranger XP 1000 Ranch 17 | **0430-0828** | **0430-1138** | **0430-0849** |
| Ranger XP Crew 1000 EPS 19-20 | **0430-1049** | **0430-1096** | **0430-1052** |
| Ranger XP Crew 1000 EPS Mud 19-20 | **0430-1049** | **0430-1096** | **0430-1052** |
| Ranger XP Crew 1000 EPS Mud 21-22 | **0430-1390** | **0430-1096** | - |
| Ranger XP Crew 1000 EPS NorthStar 18-20 | **0430-1049** | **0430-1096** | **0430-1052** |
| Ranger XP Crew 1000 EPS NorthStar 21-24 | **0430-1390** | **0430-1096** | - |
| Ranger XP Crew 1000 EPS Premium 20 | **0430-1049** | **0430-1096** | **0430-1052** |
| Ranger XP Crew 1000 EPS Texas Edition 20 | **0430-1049** | **0430-1096** | **0430-1052** |
| Ranger XP Crew 1000 EPS Texas Edition 21-24 | **0430-1390** | **0430-1096** | - |
| RZR 1000 S 60" 16 | **0430-0983** | **0430-1096** | **0430-1053** |
| RZR 1000 S 60" 17-21 | **0430-1015** | **0430-1096** | **0430-1051** |
| RZR 1000 Trail S Premium 21-23 | **0430-1015** | **0430-1096** | **0430-1051** |
| RZR 1000 Trail S Ultimate 21-24 | **0430-1015** | **0430-1096** | **0430-1051** |
| RZR RS1 18-22 | **0430-1048** | - | - |
| RZR S4 1000 19-20 | **0430-1015** | **0430-1096** | **0430-1051** |
| RZR XP 1000 14-20 | **0430-1048** | - | - |
| RZR XP 1000 Dynamix 19 | **0430-1048** | - | - |
| RZR XP 1000 High Lifter 15-22 | **0430-1048** | - | - |
| RZR XP 1000 LE 20 | **0430-1048** | - | - |
| RZR XP 1000 Premium 20, 22-24 | **0430-1048** | - | - |
| RZR XP 1000 Premium 21 | **0430-1332** | - | - |
| RZR XP 1000 Ride Command 17-19 | **0430-1048** | - | - |
| RZR XP 1000 Sport 21 | **0430-1332** | - | - |
| RZR XP 1000 Sport 22-24 | **0430-1048** | - | - |
| RZR XP 1000 Trails & Rocks 17-22 | **0430-1048** | - | - |
| RZR XP 1000 Ultimate 24 | **0430-1048** | - | - |
| RZR XP 4 1000 14-20 | **0430-1048** | - | - |
| RZR XP 4 1000 Dynamix 19 | **0430-1048** | - | - |
| RZR XP 4 1000 High Lifter 17-22 | **0430-1048** | - | - |
| RZR XP 4 1000 Premium 21-24 | **0430-1048** | - | - |
| RZR XP 4 1000 Ride Command 18-19 | **0430-1048** | - | - |
| RZR XP 4 1000 Sport 21-23 | **0430-1048** | - | - |
| RZR XP 4 1000 Sport 24 | **0430-1332** | - | **0430-1333** |

**Suite de la section KITS DE SUSPENSION INDÉPENDANTE ARRIÈRE page suivante.**

Tous les produits avec une référence **MAGENTA GRAS** sont nouveaux en 2026.

## KITS DE SUSPENSION INDÉPENDANTE ARRIÈRE (SUITE)

| MODÈLES | KIT DE SUSPENSION INDÉPENDANTE ARRIÈRE - RÉF. | KIT D'ARTICULATION DE SUSPENSION INDÉPENDANTE ARRIÈRE SEULE - RÉF. | KIT DE BAGUE DE SUSPENSION SEULE - RÉF. |
|---|---|---|---|
| **POLARIS (SUITE)** | | | |
| RZR XP 4 1000 Ultimate 24 | **0430-1048** | - | **0430-1333** |
| Scrambler 1000 MD 15-17 | - | **0430-1135** | - |
| Scrambler XP 1000 55" 20 | - | **0430-1135** | - |
| Scrambler XP 1000 15-18 | **0430-0844** | **0430-1135** | **0430-0853** |
| Scrambler XP 1000 H.O. EPS 14 | - | **0430-1135** | - |
| Scrambler XP 1000 H.O. EPS 15 | **0430-0844** | **0430-1135** | **0430-0853** |
| Sportsman 1000 High Lifter 16-20 | **0430-0844** | **0430-1135** | **0430-0853** |
| Sportsman 1000 High Lifter 21-24 | - | **0430-1135** | - |
| Sportsman 1000 MD 15-16 | - | **0430-1135** | - |
| Sportsman Touring 1000 15-21 | **0430-0844** | **0430-1135** | **0430-0853** |
| Sportsman Touring 1000 22-23 | - | **0430-1135** | - |
| Sportsman Touring 1000 24 | - | **0430-1135** | - |
| Sportsman Touring 1000 MD 16 | **0430-0844** | **0430-1135** | **0430-0853** |
| Sportsman Touring XP 1000 EGI 20 | **0430-0844** | **0430-1135** | **0430-0853** |
| Sportsman XP 1000 15-21 | **0430-0844** | **0430-1135** | **0430-0853** |
| Sportsman XP 1000 Hunter Edition 24 | - | **0430-1135** | - |
| Sportsman XP 1000 MD 17 | **0430-0844** | **0430-1135** | **0430-0853** |
| Sportsman XP 1000 Trail 20 | **0430-0844** | **0430-1135** | **0430-0853** |
| Sportsman XP 1000 Ultimate Trail 22-24 | - | **0430-1135** | - |
| RZR Pro R 4 Premium 22-24 | - | **0430-1389** | - |
| RZR Pro R 4 Sport 22 | - | **0430-1389** | - |
| RZR Pro R 4 Ultimate 22-24 | - | **0430-1389** | - |
| RZR Pro R 4 Ultimate Launch Edition 22 | - | **0430-1389** | - |
| RZR Pro R Premium 22-24 | - | **0430-1389** | - |
| RZR Pro R Sport 22 | - | **0430-1389** | - |
| RZR Pro R Ultimate 22-24 | - | **0430-1389** | - |
| RZR Pro R Ultimate Launch Edition 22 | - | **0430-1389** | - |
| **SUZUKI** | | | |
| LT-A450X KingQuad 07 | **0430-0460** | **0430-0618** | - |
| LT-A450X KingQuad 08-10 | **0430-0564** | - | - |
| LT-A500X KingQuad (tous) 09-25 | **0430-0677** | - | - |

| MODÈLES | KIT DE SUSPENSION INDÉPENDANTE ARRIÈRE - RÉF. | KIT D'ARTICULATION DE SUSPENSION INDÉPENDANTE ARRIÈRE SEULE - RÉF. | KIT DE BAGUE DE SUSPENSION SEULE - RÉF. |
|---|---|---|---|
| **SUZUKI (SUITE)** | | | |
| LT-A700X KingQuad 05-07 | **0430-0460** | **0430-0618** | - |
| LTA-750X KingQuad (tous) 08-25 | **0430-0677** | - | - |
| **YAMAHA** | | | |
| YFM350 Grizzly (IRS) 07-11 | **0430-0310** | **0430-0616** | - |
| YFM400 Big Bear (IRS) 07-12 | **0430-0310** | **0430-0616** | - |
| YFM400 Grizzly (IRS) 07-08 | **0430-0310** | **0430-0616** | - |
| YFM400 Kodiak 4WD 05-06 | **0430-0310** | **0430-0616** | - |
| YXR Rhino 450 06-09 | **0430-0310** | **0430-0616** | - |
| YFM450 Grizzly (IRS) 07-14 | **0430-0310** | **0430-0616** | - |
| YFM450 Kodiak 05-06 | **0430-0310** | **0430-0616** | - |
| YFM450FA Kodiak 450 (tous) 18-24 | **0430-0310** | **0430-0616** | - |
| YFM550 Grizzly 09-14 | **0430-0310** | **0430-0616** | - |
| YFM550 Grizzly EPS 09-14 | **0430-0310** | **0430-0616** | - |
| YFM550 Grizzly EPS Hunter 09-14 | **0430-0310** | **0430-0616** | - |
| YFM550 Grizzly Hunter 09-14 | **0430-0310** | **0430-0616** | - |
| YXR Rhino 660 04-07 | **0430-0310** | **0430-0616** | - |
| YFM660 Grizzly 02-08 | **0430-0310** | **0430-0616** | - |
| YXR Rhino FI 08-13 | **0430-0310** | **0430-0616** | - |
| YFM70K Kodiak 700 (tous) 16-24 | **0430-0310** | **0430-0616** | - |
| YXM Viking 700 14-17 | - | **0430-0948** | - |
| YXM Viking 700 EPS Hunter 17-20 | - | **0430-0948** | - |
| YXM Viking 700 Hunter 14-16 | - | **0430-0948** | - |
| YXC Viking VI 700 VI EPS 15-17 | - | **0430-0948** | - |
| YXE Wolverine 700 16-18 | - | **0430-0948** | - |
| YXE Wolverine 700 EPS 17 | - | **0430-0948** | - |
| YXE Wolverine 700 R-Spec 16 | - | **0430-0948** | - |
| YXE Wolverine 700 R-Spec EPS 16-18 | - | **0430-0948** | - |
| YXE Wolverine 700 R-Spec EPS SE 16-17 | - | **0430-0948** | - |
| YXE Wolverine 700 R-Spec Hunter 18 | - | **0430-0948** | - |
| YFM70G Grizzly 700 (tous) 07-24 | **0430-0310** | **0430-0616** | - |
| YXE Wolverine X2 1000 24 | **0430-1401** | **0430-1396** | - |
| YXE Wolverine X2 1000 1000 XT-R 24 | **0430-1401** | **0430-1396** | - |
| YXZ1000R EPS (tous) 16-21 | **0430-0950** | - | - |

**1302-0238**



EPI PERFORMANCE

## KITS DE RÉPARATION DE SUSPENSION INDÉPENDANTE ARRIÈRE

- Kit de reconditionnement de qualité EPI
- Composants de rechange exacts permettant de retrouver des conditions de suspension comme neuves
- Comprend les roulements, bagues, axes de piston, joints, etc. nécessaires pour les supports d'amortisseur arrière indépendants (châssis et côté articulation)
- Les composants varient selon les modèles.
- Commander deux pièces par application

**REMARQUE : Les RÉF. 1302-0589 est fournie avec des bagues uniquement.**

| MODÈLES | RÉF. |
|---|---|
| **ARCTIC CAT** | |
| 400 FIS 2x4 avec transmission automatique 04 | **1302-0589**[1] |
| 400 FIS 4x4 avec transmission automatique 04-08 | **1302-0589**[1] |
| 400 TBX 4x4 05-06 | **1302-0589**[1] |
| 400 TBX 4x4 04 | **1302-0589**[1] |
| 400 TRV FIS 4x4 09-14 | **1302-0589**[1] |
| 450 H1 4x4 10-11 | **1302-0589**[1] |
| 450 TRV 4x4 12 | **1302-0589**[1] |
| 450i EFI 4x4 12 | **1302-0589**[1] |
| 450i TRV EFI 4x4 11-12 | **1302-0589**[1] |
| 450i TRV GT EFI 4x4 12 | **1302-0589**[1] |
| 500 EFI 4x4 avec AT 13-17 | **1302-0589**[1] |

| MODÈLES | RÉF. |
|---|---|
| **ARCTIC CAT (SUITE)** | |
| 500 FIS 4x4 avec transmission automatique 04-09 | **1302-0589**[1] |
| 500 FIS 4x4 avec transmission manuelle 04-09 | **1302-0589**[1] |
| 500 Prowler HDX 14-15 | **1302-0589**[1] |
| 500 Prowler HDX XT 17 | **1302-0589**[1] |
| 500 TBX FIS 4x4 05-06 | **1302-0589**[1] |
| 500 TRV 4x4 13-15 | **1302-0589**[1] |
| 500 TRV FIS 4x4 08 | **1302-0589**[1] |
| 500 TRV FIS 4x4 05-06 | **1302-0589**[1] |
| 500 XT EFI 4x4 13-14 | **1302-0589**[1] |
| 550 Alterra 4x4 16 | **1302-0589**[1] |
| 550i EFI 4x4 12-13 | **1302-0589**[1] |

[1] Bagues uniquement.

Tous les produits avec une référence **MAGENTA GRAS** sont nouveaux en 2026.

# KITS DE RÉPARATION DE SUSPENSION INDÉPENDANTE ARRIÈRE (SUITE)

| MODÈLES | RÉF. |
|---|---|
| **ARCTIC CAT (SUITE)** | |
| 550 GT EFI 4x4 12 | **1302-0589**[1] |
| 550 H1 FIS 4x4 09-11 | **1302-0589**[1] |
| 550 Prowler XT 4x4 09-15 | **1302-0589**[1] |
| 550 TRV 4x4 avec transmission automatique 13 | **1302-0589**[1] |
| 550 TRV 4x4 avec transmission automatique 09-11 | **1302-0589**[1] |
| 550i TRV GT EFI 4x4 12 | **1302-0589**[1] |
| 550 TRV XT 4x4 13-15 | **1302-0589**[1] |
| 550 XT EFI 4x4 12-14 | **1302-0589**[1] |
| 650i 4x4 12 | **1302-0589**[1] |
| 650 H1 4x4 05-11 | **1302-0589**[1] |
| 650 H1 Mud Pro 4x4 10-11 | **1302-0589**[1] |
| 650 Prowler XT 4x4 06-09 | **1302-0589**[1] |
| 650 V2 4x4 04-06 | **1302-0589**[1] |
| 700 Alterra 4x4 16 | **1302-0589**[1] |
| 700 Alterra TRV XT 4x4 17 | **1302-0589**[1] |
| 700 Diesel 4x4 08-11 | **1302-0589**[1] |
| 700 Diesel EFI 4x4 12-15 | **1302-0589**[1] |
| 700 EFI 4x4 07-12 | **1302-0589**[1] |
| 700i Mud Pro 4x4 12-13 | **1302-0589**[1] |
| 700 H1 Mud Pro 4x4 09-12 | **1302-0589**[1] |
| 700 H1 TRV 4X4 08-11 | **1302-0589**[1] |
| 700 GT EFI 4x4 12 | **1302-0589**[1] |
| 700 LTD EFI 4x4 13-14 | **1302-0589**[1] |
| 700 Prowler HDX 4x4 12-14 | **1302-0589**[1] |
| 700 Prowler HDX XT 4x4 15-17 | **1302-0589**[1] |
| 700 Prowler HDX XT Crew 4x4 17 | **1302-0589**[1] |
| 700 Prowler XT 4x4 09-14 | **1302-0589**[1] |
| 700 Prowler XTX 4x4 08-12 | **1302-0589**[1] |
| 700 TBX 4x4 10-17 | **1302-0589**[1] |
| 700 TRV 4x4 08-15 | **1302-0589**[1] |
| 700i EFI Mud Pro/LTD 4x4 12-15 | **1302-0589**[1] |
| 700i TRV Cruiser EFI 4x4 12 | **1302-0589**[1] |
| 700i TRV GT EFI 4x4 12 | **1302-0589**[1] |
| 700 XT 4x4 13-14 | **1302-0589**[1] |
| 1000 Alterra TRV XT 4x4 17 | **1302-0589**[1] |
| 1000 Cruiser 4x4 12 | **1302-0589**[1] |
| 1000i GT 4x4 12 | **1302-0589**[1] |
| 1000 Mud Pro 4x4 12 | **1302-0589**[1] |
| 1000 Mud Pro H2 4x4 10-11 | **1302-0589**[1] |
| 1000i Mud Pro LTD 4x4 12-13 | **1302-0589**[1] |
| 1000 Prowler XTZ 4x4 12-13 | **1302-0589**[1] |
| 1000 Prowler H2 XTZ 4x4 09-11 | **1302-0589**[1] |
| 1000 Thundercat 4x4 08-11 | **1302-0589**[1] |
| 1000 TRV GT 4x4 12 | **1302-0589**[1] |
| 1000 TRV LDT 4x4 13 | **1302-0589**[1] |
| 1000 XT 4x4 13 | **1302-0589**[1] |
| **BOMBARDIER/CAN-AM** | |
| 330 Outlander 04-05 | **1302-0343** |
| 400 Outlander 03-15 | **1302-0343** |
| 400 Outlander MAX/XT 05-15 | **1302-0343** |
| 450 Outlander DPS/Hunting 16-20 | **1302-0592** |
| 450 Outlander MAX/DPS 16-20 | **1302-0592** |
| 450 Outlander L/MAX 15-16 | **1302-0592** |
| 450 Outlander 6x6 20 | **1302-0592** |
| 500 HD5 Defender/Traxter 17-20 | **0430-1273** |
| 500 HD5 Defender/Traxter DPS 18-20 | **0430-1273** |
| 500 Outlander/XT 4x4 07-12 | **1302-0343** |
| 500 Outlander/XT 4x4 13-15 | **1302-0592** |
| 500 Outlander L, L MAX 15 | **1302-0592** |
| 500 Outlander MAX/XT 4x4 13-15 | **1302-0592** |
| 500 Outlander MAX/XT 4x4 07-12 | **1302-0343** |
| 500 Renegade/XT 4x4 13-15 | **1302-0592** |
| 500 Renegade 08-12 | **1302-0343** |
| 570 Outlander/DPS/Hunting/XT 16-20 | **1302-0592** |
| 570 Outlander MAX/DPS/XT 16-20 | **1302-0592** |
| 570 Outlander L/LE 16 | **1302-0592** |
| 570 Outlander MAX 16 | **1302-0592** |
| 570 Outlander X mr 16-20 | **1302-0592** |
| 570 Renegade 16-20 | **1302-0592** |
| 570 Renegade X mr 17-20 | **1302-0592** |
| 650 Outlander 07-12 | **1302-0343** |
| 650 Outlander/DPS/Hunting/XT/North 13-20 | **1302-0592** |
| 650 Outlander X mr 16-20 | **1302-0592** |
| 650 Outlander MAX/XT 06-12 | **1302-0343** |
| 650 Outlander MAX/DPS/XT/North 4x4 13-20 | **1302-0592** |
| 800 HD8 Defender/Traxter/DPS/MAX/XT/XT CAB 16-20 | **0430-1273** |
| 800 Outlander 06-11 | **1302-0343** |
| 800 Outlander/XT/X mr 4x4 12-15 | **1302-0592** |
| 800 Outlander 4x4 avec direction assistée 12 | **1302-0343** |

| MODÈLES | RÉF. |
|---|---|
| **BOMBARDIER/CAN-AM (SUITE)** | |
| 800 Outlander MAX 4x4 06-12 | **1302-0343** |
| 800 Outlander MAX/XT 4x4 13-15 | **1302-0592** |
| 800 Outlander MAX 4x4 avec direction assistée12 | **1302-0343** |
| 800 Outlander X mr 4x4 11-12 | **1302-0343** |
| 800 Renegade 07-11 | **1302-0343** |
| 800 Renegade 4x4 12-15 | **1302-0592** |
| 800 Commander/XT 11-17 | **1302-0588** |
| 800 Commander DPS 13-17 | **1302-0588** |
| 800 Commander LTD/XT-P 16 | **1302-0588** |
| 800 Commander MAX DPS 16-17 | **1302-0588** |
| 800 Commander MAX LTD 16 | **1302-0588** |
| 850 Outlander/DPS/North/XT/XT-P 16-20 | **1302-0592** |
| 850 Outlander X mr 16-20 | **1302-0592** |
| 850 Outlander MAX/XT/XT-P 16-20 | **1302-0592** |
| 850 Renegade/X xc 4x4 16-20 | **1302-0592** |
| 1000 Commander/XT/LTD/DPS/XT-P/Hunting 11-20 | **1302-0588** |
| 1000 Commander MAX/XT/DPS/LTD 14-20 | **1302-0588** |
| 1000 Commander MAX XT-P 15 | **1302-0588** |
| 1000 HD10 Defender/Traxter 16-18 | **0430-1273** |
| 1000 HD10 Defender/Traxter DPS/MAX 16-20 | **0430-1273** |
| 1000 HD10 Defender/Traxter Hunting 17-20 | **0430-1273** |
| 1000 HD10 Defender/Traxter LTD/MAX 20 | **0430-1273** |
| 1000 HD10 Defender/Traxter MAX Lone Star 18-20 | **0430-1273** |
| 1000 HD10 Defender/Traxter MAX X mr 19-20 | **0430-1273** |
| 1000 HD10 Defender/Traxter Pro DPS/XT 20 | **0430-1273** |
| 1000 HD10 Defender/Traxter XT-P 18-20 | **0430-1273** |
| 1000 HD10 Defender/Traxter X mr 18-20 | **0430-1273** |
| 1000 HD10 Defender/Traxter XT/MAX XT/XT CAB 16-20 | **0430-1273** |
| 1000 HD10 Defender/Traxter XT-P 18-20 | **0430-1273** |
| 1000 HD10 Defender/Traxter 6x6 DPS 20 | **0430-1273** |
| 1000 Maverick X xc 13-15 | **0430-1025** |
| 1000 Maverick X mr 14-15 | **0430-1025** |
| 1000 Maverick MAX/X rs/DPS 14-15 | **0430-1025** |
| 1000 Maverick MAX X ds DPS 15 | **0430-1025** |
| 1000 Maverick (tous) 17-18 | **0430-1025** |
| 1000 Maverick MAX (tous) 16-18 | **0430-1025** |
| 1000 Outlander DPS Hunting/XT/XT-P/X xc 12-20 | **1302-0592** |
| 1000 Outlander X mr 12-20 | **1302-0592** |
| 1000 Outlander DPS X mr 17-20 | **1302-0592** |
| 1000 Outlander 6x6/XT 16-19 | **1302-0592** |
| 1000 Renegade/X mr/X xc 4x4 12-17 | **1302-0592** |
| **HONDA** | |
| TRX650 FourTrax Rincon 03-05 | **1302-0238** |
| TRX680 FourTrax Rincon 06-20 | **1302-0238** |
| **KAWASAKI** | |
| KVF650 Brute Force 4x4i 06-13 | **1302-0239** |
| KVF750 Brute Force 4x4i 05-20 | **1302-0239** |
| KVF750 Brute Force EPS 12-20 | **1302-0239** |
| **SUZUKI** | |
| LT-A450X KingQuad 4x4 07 | **1302-0240** |
| LT-A500X KingQuad 09-19 | **1302-0591** |
| LT-A500X KingQuad SE 16-19 | **1302-0591** |
| LT-A500XP KingQuad direction assistée 11-19 | **1302-0591** |
| LT-A700X KingQuad 4x4 05-07 | **1302-0240** |
| LT-A750X KingQuad 4x4 08-19 | **1302-0591** |
| LT-A750X KingQuad avec EPS 11-19 | **1302-0591** |
| LT-A750X KingQuad LE/SE avec EPS 11-19 | **1302-0591** |
| **YAMAHA** | |
| YFM350 Grizzly IRS 4x4 07-11 | **1302-0241** |
| YFM400 Big Bear IRS 07-12 | **1302-0241** |
| YFM400 Grizzly IRS 07-12 | **1302-0241** |
| YFM450 Grizzly EPS 13-14 | **1302-0241** |
| YFM450 Grizzly IRS 07-14 | **1302-0241** |
| YFM450 Kodiak 05-06 | **1302-0241** |
| YFM450 Kodiak/EPS/SE EPS 19-20 | **1302-0241** |
| YXR450R Rhino 06-09 | **1302-0241** |
| YFM550 Grizzly EPS 4x4 09-14 | **1302-0241** |
| YFM550 Grizzly 09-12 | **1302-0241** |
| YFM660 Grizzly 02-08 | **1302-0241** |
| YXR660R Rhino 04-07 | **1302-0241** |
| YFM700 Grizzly/EPS 07-20 | **1302-0241** |
| YFM700 Grizzly SE/LE EPS 08-20 | **1302-0241** |
| YFM700 Grizzly XT-R 20 | **1302-0241** |
| YFM700 Kodiak/EPS/SE 16-20 | **1302-0241** |
| YXC70 Viking VI Ranch 16-17 | **0430-1275** |
| YXE70 Wolverine/R-Spec/EPS/SE 16-17 | **0430-1275** |
| YXM70 Viking/EPS/SE/VI 15-17 | **0430-1275** |
| YXR700R Rhino FI 08-13 | **1302-0241** |

[1] Bagues uniquement.

Tous les produits avec une référence **MAGENTA GRAS** sont nouveaux en 2026.

MOOSE OFFROAD



## KIT DE BOULONS DE BRAS OSCILLANT

### POUR HONDA

- Pièces de rechange d'origine comprenant deux boulons de fixation pour quad Honda avec roulements de bras oscillant coniques

| MODÈLES | RÉF. |
|---|---|
| TRX250 Recon 97-01 | **1302-0471** |
| TRX250TE Recon 02-21 | **1302-0471** |
| TRX250X/EX SporTrax 01-21 | **1302-0471** |
| TRX300 FourTrax 88-00 | **1302-0471** |
| TRX300FW FourTrax 4x4 88-00 | **1302-0471** |
| TRX350FE Rancher 00-06 | **1302-0471** |
| TRX350FM Rancher 00-06 | **1302-0471** |
| TRX350TE Rancher 00-06 | **1302-0471** |
| TRX350TM Rancher 00-06 | **1302-0471** |
| TRX400FGA Rancher 4x4 04-07 | **1302-0471** |
| TRX400FW Foreman 4x4 95-01 | **1302-0471** |
| TRX450ES Foreman 98-01 | **1302-0471** |
| TRX450S Foreman 98-01 | **1302-0471** |
| TRX500FA Foreman Rubicon 07-14 | **1302-0471** |
| TRX500FE Foreman 07-11 | **1302-0471** |
| TRX500FGA Foreman Rubicon 07-08 | **1302-0471** |
| TRX500FM Foreman 07-11 | **1302-0471** |
| TRX500FPA Foreman Rubicon 09-14 | **1302-0471** |
| TRX500FPE Foreman 07-11 | **1302-0471** |
| TRX500FPM Foreman 08-11 | **1302-0471** |



A28-1023

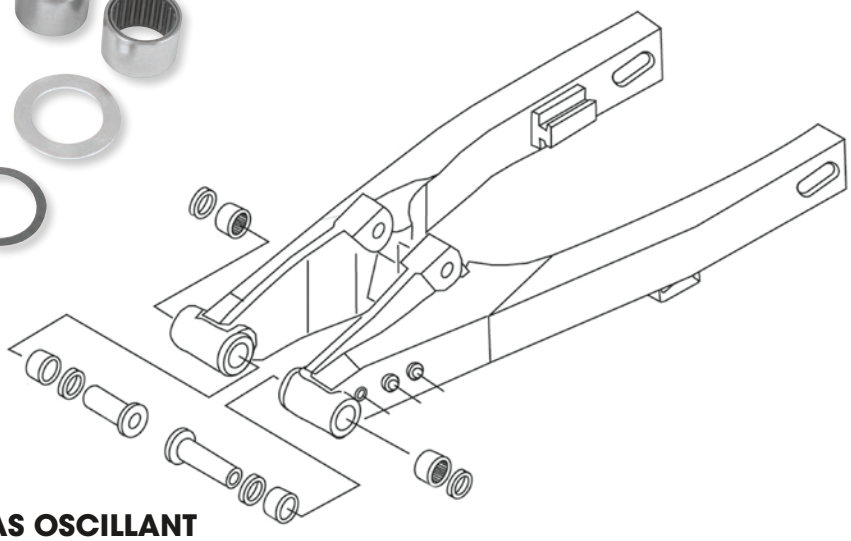

## KITS DE ROULEMENTS DE BRAS OSCILLANT

- Les kits de réparation comprennent l'ensemble des roulements, joints, axes et entretoises nécessaires pour un reconditionnement complet
- Construction en composants de qualité origine, pour un prix modique

| MODÈLES | RÉF. |
|---|---|
| **ARCTIC CAT** | |
| 250 2x4 06-09 | **A28-1056** |
| 300 2x4 10-16 | **A28-1056** |
| Alterra 300 17-24 | **A28-1056** |
| DVX400 04-08 | **1302-0035** |
| **CAN-AM** | |
| Quest 500 02-03 | **1302-0235** |
| Traxter 500 99-05 | **1302-0235** |
| Traxter MAX 500 03-05 | **1302-0235** |
| Traxter MAX XT 500 04-05 | **1302-0235** |
| Quest 650 STD/XT 02-04 | **1302-0235** |
| Quest MAX 650 04 | **1302-0235** |
| Traxter 650 04-05 | **1302-0235** |
| **HONDA** | |
| TRX200 84 | **A28-1056** |
| ATC250ES 85-87 | **A28-1056** |
| ATC250SX 85-87 | **A28-1056** |
| TRX250 FourTrax 85-87 | **A28-1056** |
| TRX250 Recon 97-01 | **A28-1056** |
| TRX250R 88-89 | **1302-0033** |
| TRX250TE/TM Recon 02-25 | **A28-1056** |
| TRX250X 87-92 | **A28-1051** |
| TRX250X/EX Sportrax 01-25 | **A28-1056** |
| TRX300 FourTrax 88-00 | **A28-1056** |
| TRX300EX 93-08 | **A28-1051** |
| TRX300X 09 | **A28-1051** |
| TRX300FW FourTrax 4x4 88-00 | **A28-1056** |
| TRX350FE/FM/TE/TM Rancher 00-06 | **A28-1056** |
| TRX400EX 99-08 | **A28-1053** |
| TRX400FA/FGA Rancher 04-07 | **A28-1056** |
| TRX400FGA Rancher 4x4 04-07 | **A28-1056** |

| MODÈLES | RÉF. |
|---|---|
| **HONDA (SUITE)** | |
| TRX400FW Foreman 4x4 95-03 | **A28-1056** |
| TRX400X 09-14 | **A28-1053** |
| TRX420FA Rancher (axe solide) 14-24 | **1302-0600** |
| TRX420FE Rancher 07-13 | **1302-0303** |
| TRX420FE Rancher 14-24 | **1302-0600** |
| TRX420FM Rancher 07-13 | **1302-0303** |
| TRX420FM Rancher 14-25 | **1302-0600** |
| TRX420FPE Rancher 09-13 | **1302-0303** |
| TRX420FPM Rancher 09-13 | **1302-0303** |
| TRX420TE Rancher 07-13 | **1302-0303** |
| TRX420TE Rancher 14-24 | **1302-0600** |
| TRX420TM Rancher 07-13 | **1302-0303** |
| TRX420TM Rancher 14-25 | **1302-0600** |
| TRX450ER 06-17 | **1302-0122** |
| TRX450ES Foreman 98-01 | **A28-1056** |
| TRX450FE Foreman 02-04 | **A28-1056** |
| TRX450FM Foreman 02-04 | **A28-1056** |
| TRX450R 04-09 | **1302-0122** |
| TRX450S Foreman 98-01 | **A28-1056** |
| TRX500FA Rubicon 01-14 | **A28-1056** |
| TRX500FE Foreman 05-11 | **A28-1056** |
| TRX500FE Foreman 12-13 | **1302-0303** |
| TRX500FE Foreman 14-19 | **1302-0600** |
| TRX500FGA Rubicon 04-08 | **A28-1056** |
| TRX500FM Foreman 05-11 | **A28-1056** |
| TRX500FM Foreman 12-13 | **1302-0303** |
| TRX500FM Foreman (axe solide) 14-19 | **1302-0600** |
| TRX500FPA Rubicon 09-14 | **A28-1056** |
| TRX500FPE Foreman 07-11 | **A28-1056** |
| TRX500FPE Foreman12-13 | **1302-0303** |

| MODÈLES | RÉF. |
|---|---|
| **HONDA (SUITE)** | |
| TRX500FPM Foreman 08-11 | **A28-1056** |
| TRX500FPM Foreman 12-13 | **1302-0303** |
| TRX500TM Foreman 05-06 | **A28-1056** |
| TRX520FE Foreman 20-24 | **1302-0600** |
| TRX520FM Foreman (axe solide) 20-25 | **1302-0600** |
| **KAWASAKI** | |
| KFX250 Mojave 87-04 | **A28-1080** |
| KXF250 Tecate 87-88 | **A28-1080** |
| KXT250 Tecate 84-85 | **A28-1080** |
| KEF300 Lakota 95-03 | **A28-1080** |
| KVF300A Prairie 4x4 99-02 | **A28-1059** |
| KVF300B Prairie 2x4 99-02 | **A28-1059** |
| KVF360A Prairie 4x4 03-13 | **A28-1059** |
| KVF360B Prairie 03-11 | **A28-1059** |
| KVF360C Prairie 4x4 03-13 | **A28-1059** |
| KFX400 03-06 | **1302-0035** |
| KVF400A Prairie 4x4 97-98 | **A28-1059** |
| KVF400B Prairie 98 | **A28-1059** |
| KVF400C Prairie 4x4 99-02 | **A28-1059** |
| KVF400D Prairie 99-02 | **A28-1059** |
| KVF650 Brute Force 05-13 | **A28-1059** |
| KVF650 Prairie 02-03 | **A28-1059** |
| KFX700 V-Force 04-09 | **A28-1059** |
| KVF700 Prairie 04-06 | **A28-1059** |
| KVF700 Prairie SE 05-06 | **A28-1059** |
| **KTM** | |
| 450 SX 09-10 | **1302-0158** |
| 450 XC 08-09 | **1302-0158** |
| 505 SX 09-10 | **1302-0158** |
| 525 XC 08-09 | **1302-0158** |

Tous les produits avec une référence **MAGENTA GRAS** sont nouveaux en 2026.

## KITS DE ROULEMENTS DE BRAS OSCILLANT (SUITE)

| MODÈLES | RÉF. |
|---|---|
| **POLARIS** | |
| Phoenix 200 05-25 | **A28-1056** |
| Sawtooth 200 06-07 | **A28-1056** |
| Predator 500 03-07 | **1302-0124** |
| **SUZUKI** | |
| LT250R QuadRacer 85-90 | **A28-1005** |
| LT250R QuadRacer 91-92 | **A28-1005** |
| LT-Z400 QuadSport 03-13 | **1302-0035** |
| LT-R450 QuadRacer 06-11 | **1302-0192** |
| LT500R QuadRacer 87-90 | **A28-1005** |
| LT-A500F Vinson 02-07 | **1302-0235** |
| LT-F500F Vinson 03-07 | **1302-0235** |
| LT-V700F TwinPeaks 04-06 | **A28-1059** |
| **YAMAHA** | |
| YFM125 Raptor 11-13 | **1302-0237** |
| YFM200 Moto-4 86-89 | **A28-1058** |

| MODÈLES | RÉF. |
|---|---|
| **YAMAHA (SUITE)** | |
| YFS200 Blaster 88-06 | **A28-1023** |
| YFM225 Moto-4 86-88 | **A28-1058** |
| YTM225 Tri-Moto 85-86 | **A28-1058** |
| YTM225 Tri-Moto DXK 83-84 | **A28-1058** |
| YTM225 Tri-Moto DXL 83-84 | **A28-1058** |
| YFB250 Timberwolf 92-98 | **A28-1058** |
| YFB250FW Timberwolf 94-00 | **A28-1058** |
| YFM250 Raptor 08-13 | **1302-0237** |
| YFM250 Beartracker 99-04 | **A28-1084** |
| YFM250 Big Bear 07-09 | **A28-1084** |
| YFM250 Moto-4 89-91 | **A28-1058** |
| YFM250B Bruin 05-06 | **A28-1084** |
| YFM350ER Moto-4 87-95 | **A28-1058** |
| YFM350FW Big Bear 87-99 | **A28-1058** |
| YFM350U Big Bear 96-99 | **A28-1058** |

| MODÈLES | RÉF. |
|---|---|
| **YAMAHA (SUITE)** | |
| YFM35FX Wolverine 95-05 | **A28-1058** |
| YFZ350 Banshee 87-09 | **A28-1028** |
| YFM400 Big Bear 2WD 00-04 | **A28-1084** |
| YFM400 Big Bear 4WD 00-06 | **A28-1084** |
| YFM400 Kodiak 4WD 93-99 | **A28-1058** |
| YFZ450 04-13 | **1302-0121** |
| YFZ450R 09-25 | **1302-0285** |
| YFZ450X 10-11 | **1302-0285** |
| YFM600 Grizzly 98-01 | **A28-1058** |
| YFM660R Raptor 01-05 | **1302-0036** |
| YFM700R Raptor 06-14 | **1302-0125** |

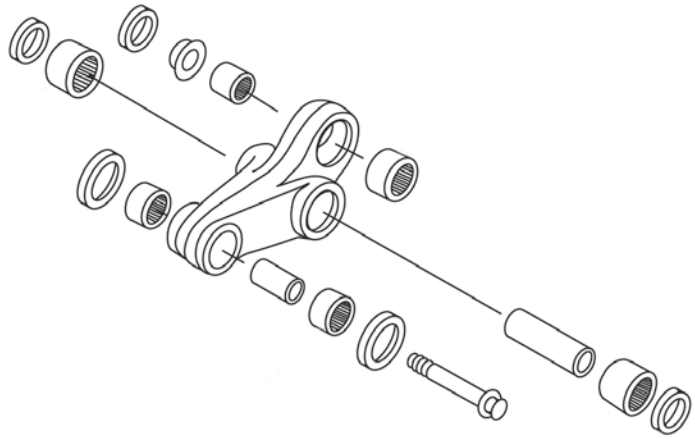



A27-1002

## KITS DE ROULEMENTS DE BIELLETTE DE SUSPENSION

- Le kit comprend toutes les pièces nécessaires pour reconstruire la biellette de suspension (roulement inférieur d'amortisseur compris)
- Fabrication de qualité basée sur celle des composants d'origine, pour un prix moindre
- Chaque kit contient les roulements de biellette, les tiges, les joints, les rondelles et les roulements inférieurs d'amortisseur

| MODÈLES | RÉF. |
|---|---|
| **ARCTIC CAT** | |
| DVX400 04-08 | **1302-0038** |
| **GASGAS** | |
| Wild HP 300 03-05 | **1302-0044** |
| Wild HP 450 03-05 | **1302-0044** |
| **HONDA** | |
| TRX450ER 06-14 | **1302-0117** |

| MODÈLES | RÉF. |
|---|---|
| **HONDA (SUITE)** | |
| TRX450R 04-09 | **1302-0117** |
| **KAWASAKI** | |
| KFX400 03-06 | **1302-0038** |
| **SUZUKI** | |
| LT-Z400 03-08 | **1302-0038** |
| LT-R450 06-11 | **1302-0189** |

| MODÈLES | RÉF. |
|---|---|
| **YAMAHA** | |
| YFM350 Warrior 87-04 | **A27-1002** |
| YFZ350 Banshee 87-06 | **A27-1002** |
| YFZ450 06-09 | **1302-0118** |
| YFZ450R 09-20 | **1302-0344** |
| YFZ450X 10-11 | **1302-0344** |



WE345501

## KITS DE BAGUES DE BRAS OSCILLANT ARRIÈRE

### POUR POLARIS

- Kits de reconditionnement de qualité EPI
- Composants de rechange exacts permettant de retrouver des conditions de suspension comme neuves
- Les composants varient selon les modèles

| MODÈLES | QTÉ À COMMANDER | RÉF. |
|---|---|---|
| Ranger EV 14-21 | 2 | **1302-0472** |
| Ranger EV Li-ion 18 | 2 | **1302-0472** |
| Ranger EV 10 | 2 | **1302-0472** |
| Trailblazer 250 2x4 95-98 | 1 | **WE345501** |
| Trailblazer 250 2x4 99-05 | 1 | **WE345530** |
| Trailblazer 250 2x4 06 | 1 | **1302-0196** |

| MODÈLES | QTÉ À COMMANDER | RÉF. |
|---|---|---|
| Trail Boss 250 2x4 95-99 | 1 | **WE345501** |
| Xplorer 250 4x4 00-02 | 1 | **WE345530** |
| 300 2x4/4x4 95 | 1 | **WE345501** |
| Xplorer 300 4x4 96-99 | 1 | **WE345501** |
| Xpress 300 2x4 96-99 | 1 | **WE345501** |
| Magnum 325 2x4/4x4 00-02 | 1 | **WE345545** |

| MODÈLES | QTÉ À COMMANDER | RÉF. |
|---|---|---|
| 325 ACE 4x4 16 | 2 | **1302-0618** |
| Ranger 325 ETX 4x4 15 | 2 | **1302-0618** |
| Ranger 325 ETX 4x4 16 | 2 | **1302-0618** |
| Sportsman 325 ACE 4x4 13-14 | 2 | **0430-0655** |
| Trail Boss 325 2x4 00-02 | 1 | **WE345530** |
| Xpedition 325 4x4 00-02 | 1 | **WE345545** |

**Suite de la section KITS DE BAGUES DE BRAS OSCILLANT ARRIÈRE page suivante.**

Tous les produits avec une référence **MAGENTA GRAS** sont nouveaux en 2026.

# KITS DE BAGUES DE BRAS OSCILLANT ARRIÈRE (SUITE)

| MODÈLES | QTÉ À COMMANDER | RÉF. |
|---|---|---|
| Traillblazer 330 2x4 08-13 | 1 | **1302-0196** |
| Trail Boss 330 2x4 03 | 1 | **WE345530** |
| Trail Boss 330 2x4 04-12 | 1 | **1302-0196** |
| Sportsman 335 4x4 99 | 2 | **WE345535** |
| 400 2x4 95 | 1 | **WE345501** |
| Big Boss 400 6x6 95-97 | 1 | **WE345501** |
| Ranger 400 H.O. 4x4 10-11 | 2 | **1302-0472** |
| Scrambler 400 2x4 00-01 | 1 | **WE345530** |
| Scrambler 400 4x4 95-97 | 1 | **WE345501** |
| Scrambler 400 4x4 98-02 | 1 | **WE345530** |
| Sport 400 2x4 95-98 | 1 | **WE345501** |
| Sport 400 2x4 99 | 1 | **WE345530** |
| Sportsman 400 H.O. 4x4 13-14 | 1 | **WE345560** |
| Sportsman 400 4x4 95-97 | 1 | **WE345501** |
| Sportsman 400 4x4 01-02 | 2 | **WE345535** |
| Sportsman 400 4x4 03-05 | 2 | **WE345560** |
| Traillblazer 400 2x4 03 | 1 | **WE345530** |
| Xplorer 400 4x4 95-98 | 1 | **WE345501** |
| Xplorer 400 4x4 99-02 | 1 | **WE345530** |
| Xpress 400 2x4 96-97 | 1 | **WE345501** |
| Magnum 425 2x4/4x4 96-98 | 1 | **WE345501** |
| Magnum 425 6x6 96-97 | 1 | **WE345501** |
| Xpedition 425 4x4 00-02 | 1 | **WE345545** |
| Sportsman 450 4x4 06-07 | 2 | **WE345560** |
| Sportsman 450 H.O./ EPS/Utility 16-20 | 2 | **WE345560** |
| 500 ACE 18-19 | 2 | **1302-0618** |
| Big Boss 500 6x6 99 | 1 | **WE345501** |
| Magnum 500 4x4 00-02 | 1 | **WE345545** |
| Magnum 500 RMK 4x4 02 | 1 | **WE345545** |
| Ranger 500 18-21 | 2 | **1302-0618** |
| Ranger 500 2x4 05-09 | 2 | **1302-0472** |
| Ranger 500 4x4 04 | 1 | **1302-0196** |
| Ranger 500 4x4 05-07 | 2 | **1302-0472** |
| Ranger 500 EFI 4x4 06-10 | 2 | **1302-0472** |
| Ranger 500 Mid-Size 4x4 | 2 | **1302-0472** |
| Ranger 500 Mid-Size Crew 4x4 13 | 2 | **1302-0472** |
| Ranger 500 6x6 04-05 | 1 | **1302-0196** |
| Scrambler 500 2x4 01-02 | 1 | **WE345530** |
| Scrambler 500 4x4 97 | 1 | **WE345501** |
| Scrambler 500 4x4 98-05 | 1 | **WE345530** |
| Scrambler 500 4x4 06-12 | 1 | **1302-0196** |
| Sportsman 500 4x4 96-01 | 2 | **WE345535** |
| Sportsman 500 EFI 4x4 06-09 | 2 | **WE345560** |
| Sportsman 500 H.O. 4x4 01-02 | 2 | **WE345535** |
| Sportsman 500 H.O. 4x4 03-06, 08-10 | 2 | **WE345560** |
| Sportsman 500 6x6 01-05 | 1 | **WE345530** |
| Sportsman 500 6x6 06-08 | 1 | **1302-0196** |
| Xplorer 500 4x4 97 | 2 | **WE345535** |
| Sportsman 550 Touring EPS 4x4 10 | 2 | **1302-0626** |
| Sportsman 550 Touring EPS 4x4 11, 13 | 2 | **1302-0628** |
| Sportsman 550 Touring EPS 4x4 12, 14 | 2 | **1302-0629** |
| Sportsman 550 X2 EPS 14 | 2 | **1302-0629** |
| Sportsman 550 X2 4x4 10 | 2 | **1302-0626** |
| Sportsman 550 X2 4x4 11, 13 | 2 | **1302-0628** |
| Sportsman 550 X2 4x4 12 | 2 | **1302-0629** |
| Sportsman 550 XP/ EPS 4x4 09 | 2 | **1302-0625** |
| Sportsman 550 XP/ EPS 4x4 10 | 2 | **1302-0627** |
| Sportsman 550 XP/ EPS 11, 13 | 2 | **1302-0628** |
| Sportsman 550 XP/EPS 12 | 2 | **1302-0629** |
| Ace 570 18-19 | 2 | **1302-0618** |
| Ranger 570 Mid-Size/ EPS 14-21 | 2 | **1302-0618** |
| Ranger 570 Mid-Size Premium 21 | 2 | **1302-0618** |
| Ranger 570 Full-Size 4x4 15-21 | 2 | **1302-0618** |
| Ranger 570 SP/NorthStar/ Premium/Crew 22 | 1 | **0430-1278** |
| Ranger 570 XP/XP EPS 4x4 16 | 2 | **1302-0618** |
| Ranger Crew 570-4 EPS Mid-Size 4x4 14-21 | 2 | **1302-0618** |
| Ranger Crew 570-4 Mid-Size Premium 20-21 | 2 | **1302-0618** |
| Ranger Crew 570-6 Full-Size 4x4 15-22 | 2 | **1302-0618** |
| Ranger Crew 570-6 XP/ EPS 4x4 15-16 | 2 | **1302-0618** |
| RZR 570 4x4 13-20 | 2 | **1302-0618** |
| RZR 570 Premium 20 | 2 | **1302-0618** |
| RZR 570 Trail 4x4 15-22 | 2 | **1302-0618** |
| RZR 570 Trail Premium 21 | 2 | **1302-0618** |
| Sportsman 570/EPS 14-20 | 2 | **WE345560** |
| Sportsman 570 Hunter 20 | 2 | **WE345560** |
| Sportsman 570 Premium 20 | 2 | **WE345560** |
| Sportsman 570 SP EPS 16-19 | 2 | **WE345560** |
| Sportsman 570 Touring/ EPS 14-22 | 2 | **WE345560** |
| Sportsman 570 Touring Premium 20-22 | 2 | **WE345560** |
| Sportsman 570 Touring SP 16-19 | 2 | **WE345560** |
| Sportsman 570 Touring Utility 18-19 | 2 | **WE345560** |
| Sportsman 570 EFI X2 4x4 15 | 2 | **WE345560** |
| Sportsman 570 X2 EPS 16-21 | 2 | **WE345560** |
| Sportsman 570 6x6 (triangle de suspension central) 18-22 | 2 | **WE345560** |
| Sportsman 570 6x6 18-22 | 2 | **WE345560** |
| Sportsman 600 4x4 03-05 | 2 | **WE345560** |
| Ranger TM 2x4 04-06 | 1 | **1302-0196** |
| MV7 700 4x4 05 | 2 | **WE345560** |
| Ranger 700 Crew 4x4 08-09 | 2 | **1302-0472** |
| Ranger 700 HD 4x4 09 | 2 | **1302-0472** |
| Ranger 700 XP 4x4 05-09 | 2 | **1302-0472** |
| Ranger 700 EFI 6x6 06-08 | 1 | **1302-0196** |
| Ranger 700 EFI 6x6 09 | 2 | **1302-0472** |
| Ranger 700 6x6 (axes médians) 06-09 | 2 | **1302-0472** |
| Sportsman 700 4x4 02 | 2 | **WE345535** |
| Sportsman 700 4x4 03-06 | 2 | **WE345560** |
| Sportsman 700 EFI 4x4 04-07 | 2 | **WE345560** |
| Ranger 800 6x6 10-16 | 4 | **1302-0472** |
| Ranger 800 Crew 4x4 10-14 | 2 | **1302-0472** |
| Ranger 800 HD 4x4 10-11 | 2 | **1302-0472** |
| Ranger 800 Mid-Size 4x4 13-14 | 2 | **1302-0472** |
| Ranger 800 XP 4x4 10-14 | 2 | **1302-0472** |
| RZR 800 4x4 08-13 | 2 | **1302-0624** |
| RZR S 800 4x4 09-13 | 2 | **1302-0624** |
| RZR 4 800 10-13 | 2 | **1302-0624** |
| Sportsman 800 EFI 4x4 05-07 | 2 | **WE345560** |
| Sportsman 800 EFI 4x4 09-14 | 2 | **WE345560** |
| Sportsman 800 EFI H.O. 4x4 08 | 2 | **WE345560** |
| Scrambler 850 4x4 15-21 | 2 | **1302-0629** |
| Scrambler 850 H.O. 4x4 13 | 2 | **1302-0628** |
| Scrambler 850 H.O. 4x4 14 | 2 | **1302-0629** |
| Sportsman 850 4x4 16-21 | 2 | **1302-0629** |
| Sportsman 850 4x4 High Lifter 16-20 | 2 | **1302-0629** |
| Sportsman 850 High Lifter 21-22 | 1 | **0430-1279** |
| Sportsman 850 Premium 20-22 | 2 | **1302-0629** |
| Sportsman 850 SP/ EPS 4x4 15-19 | 2 | **1302-0629** |
| Sportsman 850 SP Premium 19 | 2 | **1302-0629** |
| Sportsman 850 Touring 20-21 | 2 | **1302-0629** |
| Sportsman 850 Touring H.O. EPS 4x4 13 | 2 | **1302-0628** |
| Sportsman 850 T ouring H.O. EPS 4x4 14 | 2 | **1302-0629** |
| Sportsman 850 Touring EPS 4x4 10 | 2 | **1302-0626** |
| Sportsman 850 Touring EPS 4x4 11 | 2 | **1302-0628** |
| Sportsman 850 Touring EPS 4x4 12 | 2 | **1302-0629** |
| Sportmsan 850 Touring SP 15-19 | 2 | **1302-0629** |
| Sportsman 850 Ultimate Trail 22 | 1 | **0430-1279** |
| Sportsman 850 X2 4x4 11 | 2 | **1302-0628** |
| Sportsman 850 XP H.O./H.O. EPS 4x4 13 | 2 | **1302-0628** |
| Sportsman 850 XP H.O./H.O. EPS 4x4 14 | 2 | **1302-0629** |
| Sportsman 850 XP/XP EPS 4x4 09 | 2 | **1302-0625** |
| Sportsman 850 XP/XP EPS 4x4 10 | 2 | **1302-0627** |
| Sportsman 850 XP/XP EPS 4x4 11 | 2 | **1302-0628** |
| Sportsman 850 XP/XP EPS 4x4 12 | 2 | **1302-0629** |
| ACE 900 SP/XC 16-19 | 2 | **1302-0618** |
| ACE 900 EPS 4x4 16 | 2 | **1302-0618** |
| Ranger 900 Crew 4x4 14-15 | 2 | **1302-0618** |
| Ranger 900-5 Crew/ EPS 4x4 16-19 | 2 | **1302-0618** |
| Ranger 900-6 Crew/ EPS 4x4 16-19 | 2 | **1302-0618** |
| Ranger 900 Diesel 4x4 10-14 | 2 | **1302-0472** |
| Ranger 900 Diesel Crew 4x4 13-14 | 2 | **1302-0472** |
| Ranger 900 XP 4x4 13-19 | 2 | **1302-0618** |
| RZR 900 50" 4x4 15 | 2 | **1302-0618** |
| RZR 900 50" 4x4 16 | 2 | **0430-0970** |
| RZR 900 60" 4x4 15 | 2 | **1302-0618** |
| RZR XC 900 55" 4x4 16 | 2 | **0430-0970** |
| RZR S 900 60" 4x4 16 | 2 | **0430-0970** |
| General 1000 XP/XP 4 20 | 1 | **0430-1282** |
| General 1000 XP/XP 4 Deluxe 21-22 | 1 | **0430-1282** |
| General 1000 XP/XP 4 Pursuit 21 | 1 | **0430-1282** |
| General 1000 XP/XP 4 Trailhead 22 | 1 | **0430-1282** |
| General 1000 XP/XP 4 Troy Lee Designs 22 | 1 | **0430-1282** |
| Ranger 1000/Crew/EPS/ Premium 20-22 | 1 | **0430-1281** |
| Ranger 1000 Diesel 4x4 16 | 2 | **1302-0618** |
| Ranger 1000 Diesel Crew 4x4 16 | 2 | **1302-0618** |
| Ranger 1000 XP (tous) 17 | 2 | **1302-0618** |
| Ranger 1000 XP (tous) 18-22 | 1 | **0430-1281** |
| Ranger 1000 XP Crew (tous) 17-18 | 2 | **1302-0618** |
| Ranger 1000 XP Crew (tous) 19-22 | 1 | **0430-1281** |
| RZR S 1000 60" Trail Premium/Trail Ultimate 22 | 1 | **0430-1281** |
| RZR S 1000 60" 4x4 16 | 2 | **0430-0970** |
| Scrambler 1000 H.O. 4x4 14 | 2 | **1302-0629** |
| Scrambler 1000 XP 4x4 15-18 | 2 | **1302-0629** |
| Sportsman 1000 XP/EPS 4x4 15-21 | 2 | **1302-0629** |
| Sportsman 1000 XP High Lifter Edition 4x4 16-19 | 2 | **1302-0629** |
| Sportsman 1000 XP High Lifter 20-22 | 1 | **0430-1280** |
| Sportsman 1000 XP Hunting 18-19 | 2 | **1302-0629** |
| Sportsman 1000 XP Hunting 20-22 | 1 | **0430-1280** |
| Sportsman 1000 XP Premium Edition 19 | 2 | **1302-0629** |
| Sportsman 1000 XP Ride Command/Touring Trail/ Ultimate Trail 22 | 1 | **0430-1280** |
| Sportsman 1000 XP Touring 4x4 15-21 | 2 | **1302-0629** |
| Diesel 99-01 | 2 | **WE345535** |

Tous les produits avec une référence **MAGENTA GRAS** sont nouveaux en 2026.



1302-0129



1302-0136

## KITS DE RÉPARATION DE BRAS OSCILLANT

- Composants de rechange exacts permettant de retrouver des conditions de suspension comme neuves
- Comprend les roulements, joints, bagues, roulements de butée (le cas échéant) nécessaires pour réparer entièrement le bras oscillant
- Les composants varient selon les modèles

| MODÈLES | RÉF. |
|---|---|
| **ARCTIC CAT** | |
| 250 2x4 06-12 | **1302-0129** |
| 300 2x4 10-15 | **1302-0129** |
| **HONDA** | |
| TRX200 84 | **1302-0129** |
| ATC250ES/SX 85-87 | **1302-0129** |
| TRX250 FourTrax 85-87 | **1302-0129** |
| TRX250 Recon Std/ES 97-20 | **1302-0129** |
| TRX250EX Sportrax 01-20 | **1302-0129** |
| TRX300/FW FourTrax 4x4 88-00 | **1302-0129** |
| TRX300FW FourTrax 4x4 88-00 | **1302-0129** |
| TRX350FE/FM FourTrax Rancher 00-06 | **1302-0129** |
| TRX350TE/TM FourTrax Rancher 00-06 | **1302-0129** |
| TRX400EX 99-14 | **1302-0127** |
| TRX400FW FourTrax Foreman 4x4 95-03 | **1302-0129** |
| TRX400X 12-17 | **1302-0127** |
| TRX450ES/S Foreman 98-01 | **1302-0129** |

| MODÈLES | RÉF. |
|---|---|
| **HONDA (SUITE)** | |
| TRX500FA Rubicon 01-14 | **1302-0129** |
| TRX500FE 05-09, TRX500FM 05-11 | **1302-0129** |
| TRX500FGA Rubicon 04-09 | **1302-0129** |
| TRX500FPA Rubicon 09-14 | **1302-0129** |
| TRX500FPE/FPM Foreman 08-11 | **1302-0129** |
| TRX500TM Foreman 05-06 | **1302-0129** |
| **KAWASAKI** | |
| KVF300 Prairie 99-02 | **1302-0131** |
| KVF360 Prairie 03-13 | **1302-0131** |
| KVF400 Prairie 97-02 | **1302-0131** |
| KFX450R 08-14 | **1302-0473** |
| KVF650 Brute Force 05-13 | **1302-0131** |
| KVF650 Prairie 02-03 | **1302-0131** |
| KFX700 V-Force 04-09 | **1302-0131** |
| KVF700 Prairie 04-06 | **1302-0131** |

| MODÈLES | RÉF. |
|---|---|
| **SUZUKI** | |
| LT-V700F Twin Peaks 04-06 | **1302-0131** |
| **YAMAHA** | |
| YFM200 Moto 4 86-89 | **1302-0136** |
| YFM225 Moto 4 86-88 | **1302-0136** |
| YFB250 Timberwolf 92-00 | **1302-0136** |
| YFM250 Moto 4 89-91 | **1302-0136** |
| YFM250 Tri-Moto 83-86 | **1302-0136** |
| YFM350 Big Bear 87-99 | **1302-0136** |
| YFM350 Moto 4 87-95 | **1302-0136** |
| YFM350FX Wolverine 95-05 | **1302-0136** |
| YFM350X Warrior 87-04 | **1302-0134** |
| YFZ350 Banshee 87-06 | **1302-0133** |
| YFM400 Kodiak 4x4 93-99 | **1302-0136** |
| YFM600 Grizzly 98-01 | **1302-0136** |
| YFM660R Raptor 01-05 | **1302-0137** |



SA-H18-400



1302-0066

## KITS DE ROULEMENTS DE BRAS OSCILLANT

- Rétablissent le contrôle de maniabilité et de suspension perdu en raison des composants usés ou rouillés de la biellette
- Ce kit pratique évite de chercher de nombreux numéros de référence
- Les kits complets contiennent des roulements, des axes de piston, des bagues et des joints fabriqués selon les spécifications des pièces d'origine pour un ajustement parfait
- Économies importantes par rapport aux pièces d'origine

| MODÈLES | RÉF. |
|---|---|
| **ARCTIC CAT** | |
| DVX400 04-08 | **SA-S17-400** |
| **HONDA** | |
| TRX400EX 99-08 | **SA-H18-400** |
| TRX400X 09-14 | **SA-H18-400** |
| TRX450ER 06-17 | **1302-0065** |
| TRX450R 04-09 | **1302-0065** |
| **KAWASAKI** | |
| KFX400 03-06 | **SA-S17-400** |

| MODÈLES | RÉF. |
|---|---|
| **SUZUKI** | |
| LT-Z400 03-14 | **SA-S17-400** |
| LT-R450 Quadsport 06-11 | **1302-0233** |
| **YAMAHA** | |
| YFS200 Blaster 88-06 | **SA-Y13-000** |
| YFM250 Raptor 08-13 | **1302-0470** |
| YFM350 Warrior 87-04 | **SA-Y16-000** |
| YFM350R Raptor 04-13 | **SA-Y16-000** |
| YFZ350 Banshee 87-09 | **SA-Y12-000** |

| MODÈLES | RÉF. |
|---|---|
| **YAMAHA (SUITE)** | |
| YFZ450 04-13 | **1302-0066** |
| YFZ450R 09-23 | **1302-0469** |
| YFZ450X 10-11 | **1302-0469** |
| YFM660R Raptor 01-05 | **SA-Y19-000** |
| YFM700R Raptor 06-23 | **1302-0193** |

## KITS DE RECONDITIONNEMENT DE BIELLETTE



1302-0391

- Rétablissent le contrôle de maniabilité et de suspension perdu en raison des composants usés ou rouillés de la biellette
- Ce kit pratique évite de chercher de nombreux numéros de référence
- La plupart des kits intègrent un roulement inférieur d'amortisseur, des joints et axes de piston. Les roulements, les axes de piston, les bagues et les joints sont fabriqués selon les spécifications des pièces d'origine pour un ajustement parfait. Les kits sans roulement inférieur d'amortisseur, joints et axes de piston sont indiqués dans le tableau
- Alternative attrayante aux kits d'origine

| MODÈLES | RÉF. |
|---|---|
| **HONDA** | |
| TRX400EX/X 99-14 | **1302-0387** |
| TRX450R/ER 04-14 | **1302-0391** |

| MODÈLES | RÉF. |
|---|---|
| **SUZUKI** | |
| LT-R450 06-11 | **1302-0434** |

| MODÈLES | RÉF. |
|---|---|
| **YAMAHA** | |
| YFZ450 04-09, 12-13 | **1302-0461** |
| YFZ450R 09-23 | **1302-0463**[1] |

[1] Roulement inférieur d'amortisseur, joints et axes de piston non inclus.

Tous les produits avec une référence **MAGENTA GRAS** sont nouveaux en 2026.

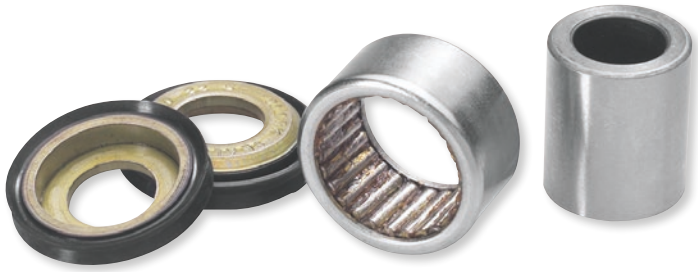

1313-0004

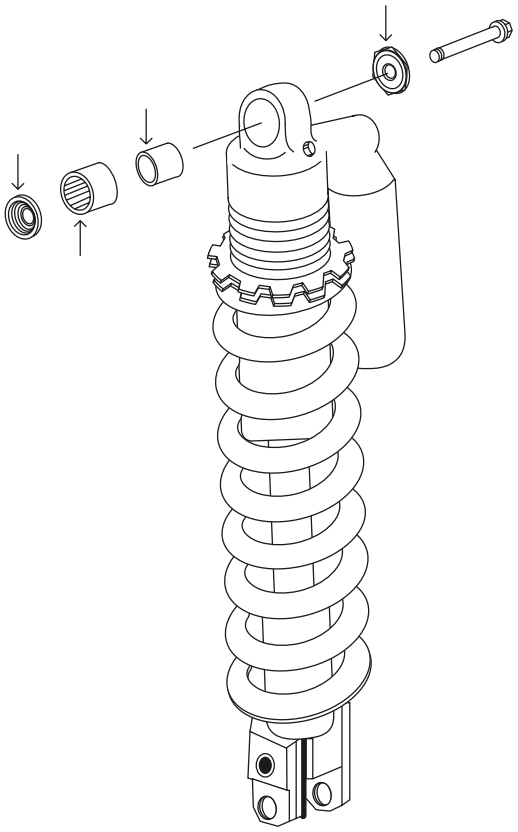

## KITS DE ROULEMENT ET BAGUE D'AMORTISSEUR SUPÉRIEURS/INFÉRIEURS

- Chaque kit contient le roulement et l'ensemble des joints, des rondelles et des axes de piston nécessaire pour reconstruire les roulements d'amortisseur selon les spécifications d'origine
- Fabrication de qualité basée sur celle des composants d'origine, pour un prix moindre

| MODÈLES | KIT ROULEMENT D'AMORTISSEUR AVANT SUPÉRIEUR - RÉF. | KIT ROULEMENT D'AMORTISSEUR AVANT INFÉRIEUR - RÉF. | KIT ROULEMENT D'AMORTISSEUR ARRIÈRE SUPÉRIEUR - RÉF. | KIT ROULEMENT D'AMORTISSEUR ARRIÈRE INFÉRIEUR - RÉF. | KIT BAGUE D'AMORTISSEUR AVANT - RÉF. | KIT BAGUE D'AMORTISSEUR ARRIÈRE - RÉF. |
|---|---|---|---|---|---|---|
| **ARCTIC CAT** | | | | | | |
| 250 2x4 99-05 | **1313-0171** | **1313-0171** | **1313-0171** | **1313-0171** | **1313-0027** | **1313-0027** |
| 250 4x4 01-05 | **1313-0171** | **1313-0171** | **1313-0171** | **1313-0171** | **1313-0027** | **1313-0027** |
| 300 2x4 98-04 | **1313-0171** | **1313-0171** | **1313-0171** | **1313-0171** | **1313-0027** | **1313-0027** |
| 300 4x4 98-05 | **1313-0171** | **1313-0171** | **1313-0171** | **1313-0171** | **1313-0027** | **1313-0027** |
| 375 2x4 avec AT 02 | **1313-0171** | **1313-0171** | **1313-0171** | **1313-0171** | **1313-0027** | **1313-0027** |
| 375 4x4 avec AT 02 | **1313-0171** | **1313-0171** | **1313-0171** | **1313-0171** | **1313-0027** | **1313-0027** |
| 400 2x4 98-01 | **1313-0171** | **1313-0171** | **1313-0171** | **1313-0171** | **1313-0027** | **1313-0027** |
| 400 4x4 98-00 | **1313-0171** | **1313-0171** | **1313-0171** | **1313-0171** | **1313-0027** | **1313-0027** |
| 400 4x4 avec AT 03-04 | **1313-0171** | **1313-0171** | **1313-0171** | **1313-0171** | **1313-0027** | **1313-0027** |
| 400 4x4 avec MT 01-04 | **1313-0171** | **1313-0171** | **1313-0171** | **1313-0171** | **1313-0027** | **1313-0027** |
| DVX400 04-08 | - | **1313-0169** | - | **1313-0004** | - | - |
| 400 FIS 2x4 avec AT 03-04 | **1313-0171** | **1313-0171** | **1313-0171** | **1313-0171** | **1313-0027** | **1313-0027** |
| 400 FIS 2x4 avec MT 03-04 | **1313-0171** | **1313-0171** | **1313-0171** | **1313-0171** | **1313-0027** | **1313-0027** |
| 400 FIS 4x4 TRV 06 | **1313-0171** | **1313-0171** | **1313-0171** | **1313-0171** | - | - |
| 400 FIS 4x4 TRV 07-14 | **1313-0211** | **1313-0211** | **1313-0211** | **1313-0210** | - | - |
| 400 FIS 4x4 avec AT 03-06 | **1313-0171** | **1313-0171** | **1313-0171** | **1313-0171** | **1313-0027** | **1313-0027** |
| 400 FIS 4x4 avec AT 07-14 | **1313-0211** | **1313-0211** | **1313-0211** | **1313-0210** | - | - |
| 400 FIS 4x4 avec AT LTD 07 | **1313-0211** | **1313-0211** | **1313-0211** | **1313-0210** | - | - |
| 400 FIS 4x4 avec MT 02-06 | **1313-0171** | **1313-0171** | **1313-0171** | **1313-0171** | **1313-0027** | **1313-0027** |
| 400 FIS 4x4 avec MT 07-08 | **1313-0211** | **1313-0211** | **1313-0211** | **1313-0210** | - | - |
| 400 TBX 4x4 04-06 | **1313-0171** | **1313-0171** | **1313-0171** | **1313-0171** | **1313-0027** | **1313-0027** |
| 400 VP 4x4 avec AT 05-06 | **1313-0171** | **1313-0171** | **1313-0171** | **1313-0171** | **1313-0027** | **1313-0027** |
| 400 VP 4x4 avec MT 05-06 | **1313-0171** | **1313-0171** | **1313-0171** | **1313-0171** | **1313-0027** | **1313-0027** |
| 450 H1 10-11 | **1313-0211** | **1313-0211** | **1313-0211** | **1313-0210** | - | - |
| 450i EFI 12 | **1313-0211** | **1313-0211** | **1313-0211** | **1313-0210** | - | - |
| 450i GT EFI 12 | **1313-0211** | **1313-0211** | **1313-0211** | **1313-0210** | - | - |
| 450i TRV EFI 11-12 | **1313-0211** | **1313-0211** | **1313-0211** | **1313-0210** | - | - |
| 450i TRV GT EFI 12 | **1313-0211** | **1313-0211** | **1313-0211** | **1313-0210** | - | - |
| 454 2x4 97-98 | **1313-0171** | **1313-0171** | **1313-0171** | **1313-0171** | **1313-0027** | **1313-0027** |
| 454 4x4 96-98 | **1313-0171** | **1313-0171** | **1313-0171** | **1313-0171** | **1313-0027** | **1313-0027** |
| 500 4x4 98-99 | **1313-0171** | **1313-0171** | **1313-0171** | **1313-0171** | **1313-0027** | **1313-0027** |
| 500 4x4 avec AT 00-02 | **1313-0171** | **1313-0171** | **1313-0171** | **1313-0171** | **1313-0027** | **1313-0027** |
| 500 4x4 avec MT 00-01 | **1313-0171** | **1313-0171** | **1313-0171** | **1313-0171** | **1313-0027** | **1313-0027** |
| 500 EFI 4x4 avec AT 13-17 | **1313-0211** | **1313-0211** | **1313-0211** | **1313-0210** | - | - |
| 500 FIS 4x4 avec AT 02-06 | **1313-0171** | **1313-0171** | **1313-0171** | **1313-0171** | **1313-0027** | **1313-0027** |
| 500 FIS 4x4 avec AT 07-09 | **1313-0211** | **1313-0211** | **1313-0211** | **1313-0210** | - | - |
| 500 FIS 4x4 avec MT 02-06 | **1313-0171** | **1313-0171** | **1313-0171** | **1313-0171** | **1313-0027** | **1313-0027** |
| 500 FIS 4x4 avec MT 07-09 | **1313-0211** | **1313-0211** | **1313-0211** | **1313-0210** | - | - |
| 500 FIS TBX 4x4 02-06 | **1313-0171** | **1313-0171** | **1313-0171** | **1313-0171** | **1313-0027** | **1313-0027** |
| 500 FIS TRV 4x4 03-07 | **1313-0171** | **1313-0171** | **1313-0171** | **1313-0171** | **1313-0027** | **1313-0027** |
| 500 FIS TRV 4x4 08 | **1313-0211** | **1313-0211** | **1313-0211** | **1313-0210** | - | - |

Tous les produits avec une référence **MAGENTA GRAS** sont nouveaux en 2026.

# KITS DE ROULEMENT ET BAGUE D'AMORTISSEUR SUPÉRIEURS/INFÉRIEURS (SUITE)

| MODÈLES | KIT ROULEMENT D'AMORTISSEUR AVANT SUPÉRIEUR - RÉF. | KIT ROULEMENT D'AMORTISSEUR AVANT INFÉRIEUR - RÉF. | KIT ROULEMENT D'AMORTISSEUR ARRIÈRE SUPÉRIEUR - RÉF. | KIT ROULEMENT D'AMORTISSEUR ARRIÈRE INFÉRIEUR - RÉF. | KIT BAGUE D'AMORTISSEUR AVANT - RÉF. | KIT BAGUE D'AMORTISSEUR ARRIÈRE - RÉF. |
|---|---|---|---|---|---|---|
| **ARCTIC CAT (SUITE)** | | | | | | |
| 500 TRV 13-15 | **1313-0211** | **1313-0211** | **1313-0211** | **1313-0210** | - | - |
| 500 XT EFI 13-14 | **1313-0211** | **1313-0211** | **1313-0211** | **1313-0210** | - | - |
| Alterra TRV 500 17 | **1313-0211** | **1313-0211** | **1313-0211** | **1313-0210** | - | - |
| Prowler 500 HDX 14-15 | **1313-0254** | **1313-0254** | **1313-0254** | **1313-0254** | - | - |
| Prowler 500 HDX LTD 14 | **1313-0254** | **1313-0254** | **1313-0254** | **1313-0254** | - | - |
| Prowler 500 HDX XT 14 | **1313-0254** | **1313-0254** | **1313-0254** | **1313-0254** | - | - |
| Prowler 500 HDX XT 16-17 | - | - | **1313-0178** | **1313-0178** | - | - |
| 550 EFI 4x4 12-14 | **1313-0211** | **1313-0211** | **1313-0211** | **1313-0210** | - | - |
| 550 GT EFI 4x4 12 | **1313-0211** | **1313-0211** | **1313-0211** | **1313-0210** | - | - |
| 550 H1 FIS 4x4 09-11 | **1313-0211** | **1313-0211** | **1313-0211** | **1313-0210** | - | - |
| 550 H1 FIS 4x4 LTD 09 | **1313-0211** | **1313-0211** | **1313-0211** | **1313-0210** | - | - |
| 550 LTD EFI 11-14 | **1313-0211** | **1313-0211** | **1313-0211** | **1313-0210** | - | - |
| 550 TRV 4x4 avec AT 09-11 | **1313-0211** | **1313-0211** | **1313-0211** | **1313-0210** | - | - |
| 550 TRV Cruiser 12 | **1313-0211** | **1313-0211** | **1313-0211** | **1313-0210** | - | - |
| 550 TRV GT 11-12 | **1313-0211** | **1313-0211** | **1313-0211** | **1313-0210** | - | - |
| 550 TRV LTD 09-15 | **1313-0211** | **1313-0211** | **1313-0211** | **1313-0210** | - | - |
| 550 TRV XT 13-15 | **1313-0211** | **1313-0211** | **1313-0211** | **1313-0210** | - | - |
| 550 XT EFI 4x4 13-14 | **1313-0211** | **1313-0211** | **1313-0211** | **1313-0210** | - | - |
| Alterra TRV 550 XT EPS 17 | **1313-0211** | **1313-0211** | **1313-0211** | **1313-0210** | - | - |
| Prowler 550 09 | **1313-0220** | **1313-0220** | **1313-0220** | **1313-0210** | - | - |
| Prowler 550 XT 10-14 | **1313-0220** | **1313-0220** | **1313-0220** | **1313-0210** | - | - |
| 650 4x4 H1 07-11 | **1313-0211** | **1313-0211** | **1313-0211** | **1313-0210** | - | - |
| 650 4x4 avec AT V2 04-06 | **1313-0171** | **1313-0171** | **1313-0171** | **1313-0171** | **1313-0027** | **1313-0027** |
| 650 H1 LTD 05-06 | **1313-0171** | **1313-0171** | **1313-0171** | **1313-0171** | **1313-0027** | **1313-0027** |
| 650 H1 LTD 07 | **1313-0211** | **1313-0211** | **1313-0211** | **1313-0210** | - | - |
| 650 H1 Mud Pro 10-11 | **1313-0211** | **1313-0211** | **1313-0211** | **1313-0210** | - | - |
| 650 H1 TBX 07-09 | **1313-0211** | **1313-0211** | **1313-0211** | **1313-0210** | - | - |
| 650 TRV 07-09 | **1313-0211** | **1313-0211** | **1313-0211** | **1313-0210** | - | - |
| 650 TRV LTD 07 | **1313-0211** | **1313-0211** | **1313-0211** | **1313-0210** | - | - |
| 650i 4x4 12 | **1313-0211** | **1313-0211** | **1313-0211** | **1313-0210** | - | - |
| Prowler 650 07-08 | **1313-0220** | **1313-0220** | **1313-0220** | **1313-0210** | - | - |
| Prowler 650 XT 06-09 | **1313-0220** | **1313-0220** | **1313-0220** | **1313-0210** | - | - |
| 700 Diesel 07 | **1313-0171** | **1313-0171** | **1313-0211** | **1313-0210** | - | - |
| 700 Diesel 08-15 | **1313-0211** | **1313-0211** | **1313-0211** | **1313-0210** | - | - |
| 700 EFI 07-14 | **1313-0211** | **1313-0211** | **1313-0211** | **1313-0210** | - | - |
| 700 EFI H1 08-10 | **1313-0211** | **1313-0211** | **1313-0211** | **1313-0210** | - | - |
| 700 EFI H1 LTD 09 | **1313-0211** | **1313-0211** | **1313-0211** | **1313-0210** | - | - |
| 700 EFI H1 Mud Pro 09-11 | **1313-0211** | **1313-0211** | **1313-0211** | **1313-0210** | - | - |
| 700 GT EFI 12 | **1313-0211** | **1313-0211** | **1313-0211** | **1313-0210** | - | - |
| 700 LTD 06 | **1313-0171** | **1313-0171** | **1313-0171** | **1313-0171** | - | - |
| 700 LTD 07-14 | **1313-0211** | **1313-0211** | **1313-0211** | **1313-0210** | - | - |
| 700 Mud Pro 12 | **1313-0211** | **1313-0211** | **1313-0211** | **1313-0210** | - | - |
| 700 Mud Pro LTD 12-17 | **1313-0211** | **1313-0211** | **1313-0211** | **1313-0210** | - | - |
| 700 TBX 10-17 | **1313-0211** | **1313-0211** | **1313-0211** | **1313-0210** | - | - |
| 700 TBX GT 12 | **1313-0211** | **1313-0211** | **1313-0211** | **1313-0210** | - | - |
| 700 TBX LTD 11 | **1313-0211** | **1313-0211** | **1313-0211** | **1313-0210** | - | - |
| 700 TBX SE 16 | **1313-0211** | **1313-0211** | **1313-0211** | **1313-0210** | - | - |
| 700 TRV 08-12 | **1313-0211** | **1313-0211** | **1313-0211** | **1313-0210** | - | - |
| 700 TRV Cruiser 08-10 | **1313-0211** | **1313-0211** | **1313-0211** | **1313-0210** | - | - |
| 700 TRV GT 11-12 | **1313-0211** | **1313-0211** | **1313-0211** | **1313-0210** | - | - |
| 700 TRV LTD 13-15 | **1313-0211** | **1313-0211** | **1313-0211** | **1313-0210** | - | - |
| 700 TRV SE 16 | **1313-0211** | **1313-0211** | **1313-0211** | **1313-0210** | - | - |
| 700 TRV XT 13-15 | **1313-0211** | **1313-0211** | **1313-0211** | **1313-0210** | - | - |
| 700 XT 13-14 | **1313-0211** | **1313-0211** | **1313-0211** | **1313-0210** | - | - |
| Alterra 700 Mud Pro LTD 18-19 | **1313-0211** | **1313-0211** | **1313-0211** | **1313-0210** | - | - |
| Alterra 700 TBX 17-20 | **1313-0211** | **1313-0211** | **1313-0211** | **1313-0210** | - | - |
| Alterra 700 VLX 17-18 | **1313-0211** | **1313-0211** | **1313-0211** | **1313-0210** | - | - |
| Alterra 700 VLX EPS 18 | **1313-0211** | **1313-0211** | **1313-0211** | **1313-0210** | - | - |
| Alterra TRV 700 EPS 20 | **1313-0211** | **1313-0211** | **1313-0211** | **1313-0210** | - | - |
| Alterra TRV 700 XT EPS 17-22 | **1313-0211** | **1313-0211** | **1313-0211** | **1313-0210** | - | - |
| Prowler 700 Crew HDX XT 17 | **1313-0254** | **1313-0254** | **1313-0178** | **1313-0178** | - | - |
| Prowler 700 HDX 11 | **1313-0220** | **1313-0220** | **1313-0220** | **1313-0210** | - | - |
| Prowler 700 HDX 12-14 | **1313-0254** | **1313-0254** | **1313-0178** | **1313-0178** | - | - |
| Prowler 700 HDX XT 15-17 | **1313-0254** | **1313-0254** | **1313-0178** | **1313-0178** | - | - |
| Prowler 700 HDX XT SE 16 | **1313-0254** | **1313-0254** | **1313-0178** | **1313-0178** | - | - |
| Prowler 700 XT 09 | **1313-0220** | **1313-0220** | **1313-0220** | **1313-0210** | - | - |
| Prowler 700 XT 15-17 | **1313-0254** | **1313-0254** | - | - | - | - |
| Prowler 700 XTX 08-14 | **1313-0220** | **1313-0220** | **1313-0220** | **1313-0210** | - | - |
| Wildcat Sport 15-16 | **1313-0178** | **1313-0178** | **1313-0178** | **1313-0178** | - | - |
| Wildcat Sport XT 15-19 | **1313-0178** | **1313-0178** | **1313-0178** | **1313-0178** | - | - |
| Wildcat Trail 14-19 | **1313-0184** | - | **1313-0184** | **1313-0184** | - | - |
| Wildcat Trail LTD 15-20 | **1313-0184** | - | **1313-0184** | **1313-0184** | - | - |
| Wildcat Trail SE 16-17 | **1313-0184** | - | **1313-0184** | **1313-0184** | - | - |
| Wildcat Trail XT 14-20 | **1313-0184** | - | **1313-0184** | **1313-0184** | - | - |
| Wildcat X EPS 18-19 | **1313-0178** | **1313-0178** | - | - | - | - |
| 1000 H2 LTD 11 | **1313-0211** | **1313-0211** | **1313-0211** | **1313-0210** | - | - |
| 1000 H2 Mud Pro 10-11 | **1313-0211** | **1313-0211** | **1313-0211** | **1313-0210** | - | - |

Suite de la section KITS DE ROULEMENT ET BAGUE D'AMORTISSEUR SUPÉRIEURS/INFÉRIEURS page suivante.

Tous les produits avec une référence **MAGENTA GRAS** sont nouveaux en 2026.

# KITS DE ROULEMENT ET BAGUE D'AMORTISSEUR SUPÉRIEURS/INFÉRIEURS (SUITE)

| MODÈLES | KIT ROULEMENT D'AMORTISSEUR AVANT SUPÉRIEUR - RÉF. | KIT ROULEMENT D'AMORTISSEUR AVANT INFÉRIEUR - RÉF. | KIT ROULEMENT D'AMORTISSEUR ARRIÈRE SUPÉRIEUR - RÉF. | KIT ROULEMENT D'AMORTISSEUR ARRIÈRE INFÉRIEUR - RÉF. | KIT BAGUE D'AMORTISSEUR AVANT - RÉF. | KIT BAGUE D'AMORTISSEUR ARRIÈRE - RÉF. |
|---|---|---|---|---|---|---|
| **ARCTIC CAT (SUITE)** | | | | | | |
| 1000 H2 Thundercat 08-10 | **1313-0211** | **1313-0211** | **1313-0211** | **1313-0210** | - | - |
| 1000 Mud Pro LTD 12-17 | **1313-0211** | **1313-0211** | **1313-0211** | **1313-0210** | - | - |
| 1000 TRV 09-10 | **1313-0211** | **1313-0211** | **1313-0211** | **1313-0210** | - | - |
| 1000 TRV Cruiser 09-12 | **1313-0211** | **1313-0211** | **1313-0211** | **1313-0210** | - | - |
| 1000 TRV GT 12 | **1313-0211** | **1313-0211** | **1313-0211** | **1313-0210** | - | - |
| 1000 TRV LTD 13-15 | **1313-0211** | **1313-0211** | **1313-0211** | **1313-0210** | - | - |
| 1000 TRV XT 15 | **1313-0211** | **1313-0211** | **1313-0211** | **1313-0210** | - | - |
| 1000 XT 13-17 | **1313-0211** | **1313-0211** | **1313-0211** | **1313-0210** | - | - |
| 1000i GT 12 | **1313-0211** | **1313-0211** | **1313-0211** | **1313-0210** | - | - |
| Alterra TRV 1000 XT 17 | **1313-0211** | **1313-0211** | **1313-0211** | **1313-0210** | - | - |
| Prowler 1000 XT 15-17 | **1313-0254** | **1313-0254** | **1313-0254** | **1313-0254** | - | - |
| Wildcat 1000 15 | **1313-0178** | **1313-0178** | - | - | - | - |
| Wildcat 4X 15-16 | **1313-0178** | **1313-0178** | - | - | - | - |
| Wildcat X 15-16 | **1313-0178** | **1313-0178** | - | - | - | - |
| **CAN-AM** | | | | | | |
| DS450 10-15 | - | - | - | **1313-0223** | - | - |
| DS450 EFI X mx 09-12 | - | - | - | **1313-0223** | - | - |
| DS450 EFI X xc 09-12 | - | - | - | **1313-0223** | - | - |
| DS450 STD/X 08-09 | - | - | - | **1313-0223** | - | - |
| DS450 X mx 15 | - | - | - | **1313-0223** | - | - |
| DS450 X xc 15 | - | - | - | **1313-0223** | - | - |
| Quest 500 02-04 | - | - | - | - | **1313-0027** | - |
| Quest 500 XT 02-04 | - | - | - | - | **1313-0027** | - |
| Traxter 500 01 | - | - | - | - | **1313-0027** | - |
| Traxter 500 02-04 | **1313-0171** | **1313-0171** | - | - | **1313-0027** | - |
| Traxter MAX 500 03-04 | **1313-0171** | **1313-0171** | - | - | **1313-0027** | - |
| Traxter MAX 500 05 | - | - | - | - | **1313-0027** | - |
| Traxter MAX 500 XT 04 | **1313-0171** | **1313-0171** | - | - | **1313-0027** | - |
| Traxter MAX 500 XT 05 | - | - | - | - | **1313-0027** | - |
| Renegade 570 EFI 17 | - | - | **1313-0184** | **1313-0184** | - | - |
| Renegade 570 EFI 19 | **1313-0179** | **1313-0180** | **1313-0179** | **1313-0180** | - | - |
| Renegade 570 X mr EFI 17 | **1313-0184** | **1313-0184** | **1313-0184** | **1313-0184** | - | - |
| Renegade 570 X mr EFI 19 | **1313-0179** | **1313-0180** | **1313-0179** | **1313-0180** | - | - |
| Outlander MAX 650 XT-P 4x4 15 | **1313-0183** | **1313-0178** | - | - | - | - |
| Quest 650 STD / XT 02 | **1313-0171** | **1313-0171** | **1313-0171** | **1313-0171** | **1313-0027** | - |
| Quest 650 STD/XT 03-04 | **1313-0171** | **1313-0171** | - | - | **1313-0027** | - |
| Quest MAX 650 04 | - | - | - | - | **1313-0027** | - |
| Renegade 650 EFI 18 | **1313-0183** | **1313-0178** | **1313-0183** | **1313-0178** | - | - |
| Renegade 650 EFI 19 | **1313-0179** | **1313-0185** | **1313-0179** | **1313-0185** | - | - |
| Renegade 650 X xc EFI 19 | **1313-0179** | **1313-0185** | **1313-0179** | **1313-0185** | - | - |
| Traxter 650 04 | - | - | - | - | **1313-0027** | - |
| Commander MAX 800R DPS 16 | **1313-0178** | **1313-0178** | **1313-0178** | **1313-0178** | - | - |
| Outlander 800R XT-P 4x4 15 | **1313-0183** | **1313-0183** | - | - | - | - |
| Outlander MAX 800R XT-P 13-15 | **1313-0183** | **1313-0183** | - | - | - | - |
| Renegade 800 12-15 | **1313-0184** | **1313-0184** | **1313-0184** | **1313-0184** | - | - |
| Renegade 800 X xc 12-15 | **1313-0183** | **1313-0178** | **1313-0183** | **1313-0178** | - | - |
| Outlander 850 X mr 16-18 | **1313-0184** | **1313-0184** | **1313-0184** | **1313-0184** | - | - |
| Outlander 850 XT-P 16-18 | **1313-0183** | **1313-0178** | **1313-0183** | **1313-0178** | - | - |
| Outlander MAX 850 XT-P 16-18 | **1313-0183** | **1313-0178** | **1313-0183** | **1313-0178** | - | - |
| Renegade 850 16-18 | **1313-0184** | **1313-0184** | **1313-0184** | **1313-0184** | - | - |
| Renegade 850 19 | **1313-0179** | **1313-0180** | **1313-0179** | **1313-0180** | - | - |
| Renegade 850 X xc 16-18 | **1313-0183** | **1313-0178** | **1313-0183** | **1313-0178** | - | - |
| Renegade 850 X xc 19 | **1313-0179** | **1313-0185** | **1313-0179** | **1313-0185** | - | - |
| Maverick X3 17 | **1313-0177** | **1313-0176** | **1313-0177** | **1313-0176** | - | - |
| Maverick X3 900 H.O. 18 | **1313-0177** | **1313-0176** | **1313-0177** | **1313-0176** | - | - |
| Maverick X3 MAX Turbo 18-22 | **1313-0177** | **1313-0176** | **1313-0177** | **1313-0176** | - | - |
| Maverick X3 MAX Turbo R 18-21 | **1313-0177** | **1313-0176** | **1313-0177** | **1313-0176** | - | - |
| Maverick X3 MAX Turbo R DS 20 | **1313-0177** | **1313-0176** | **1313-0177** | **1313-0176** | - | - |
| Maverick X3 MAX Turbo R RS 20-21 | **1313-0177** | **1313-0176** | **1313-0177** | **1313-0176** | - | - |
| Maverick X3 MAX Turbo R X ds 18-19 | **1313-0177** | **1313-0176** | **1313-0177** | **1313-0176** | - | - |
| Maverick X3 MAX Turbo R X rs 18-19 | **1313-0177** | **1313-0176** | **1313-0177** | **1313-0176** | - | - |
| Maverick X3 MAX Turbo R X rs (avec Smart-Lok) 18 | **1313-0177** | **1313-0176** | **1313-0177** | **1313-0176** | - | - |
| Maverick X3 MAX Turbo RR RS 22 | **1313-0177** | **1313-0176** | **1313-0177** | **1313-0176** | - | - |
| Maverick X3 MAX Turbo RR X ds 20-22 | **1313-0177** | **1313-0176** | **1313-0177** | **1313-0176** | - | - |
| Maverick X3 MAX Turbo RR X mr 20-23 | **1313-0177** | **1313-0176** | **1313-0177** | **1313-0176** | - | - |
| Maverick X3 MAX Turbo RR X rc 23-25 | **1313-0177** | **1313-0176** | **1313-0177** | **1313-0176** | - | - |
| Maverick X3 MAX Turbo RR X rs 20-25 | **1313-0177** | **1313-0176** | **1313-0177** | **1313-0176** | - | - |
| Maverick X3 Turbo 18-20 | **1313-0177** | **1313-0176** | **1313-0177** | **1313-0176** | - | - |
| Maverick X3 Turbo DS 21-22 | **1313-0177** | **1313-0176** | **1313-0177** | **1313-0176** | - | - |
| Maverick X3 Turbo R 18-21 | **1313-0177** | **1313-0176** | **1313-0177** | **1313-0176** | - | - |
| Maverick X3 Turbo R DS 20-21 | **1313-0177** | **1313-0176** | **1313-0177** | **1313-0176** | - | - |
| Maverick X3 Turbo R RS 20 | **1313-0177** | **1313-0176** | **1313-0177** | **1313-0176** | - | - |
| Maverick X3 Turbo R X ds 18-19 | **1313-0177** | **1313-0176** | **1313-0177** | **1313-0176** | - | - |
| Maverick X3 Turbo R X mr 18-19 | **1313-0177** | **1313-0176** | **1313-0177** | **1313-0176** | - | - |
| Maverick X3 Turbo R X rc 18-19 | **1313-0177** | **1313-0176** | **1313-0177** | **1313-0176** | - | - |
| Maverick X3 Turbo R X rs 18-19 | **1313-0177** | **1313-0176** | **1313-0177** | **1313-0176** | - | - |
| Maverick X3 Turbo R X rs avec Smart-Lok 18 | **1313-0177** | **1313-0176** | **1313-0177** | **1313-0176** | - | - |

Tous les produits avec une référence **MAGENTA GRAS** sont nouveaux en 2026.

# KITS DE ROULEMENT ET BAGUE D'AMORTISSEUR SUPÉRIEURS/INFÉRIEURS (SUITE)

| MODÈLES | KIT ROULEMENT D'AMORTISSEUR AVANT SUPÉRIEUR - RÉF. | KIT ROULEMENT D'AMORTISSEUR AVANT INFÉRIEUR - RÉF. | KIT ROULEMENT D'AMORTISSEUR ARRIÈRE SUPÉRIEUR - RÉF. | KIT ROULEMENT D'AMORTISSEUR ARRIÈRE INFÉRIEUR - RÉF. | KIT BAGUE D'AMORTISSEUR AVANT - RÉF. | KIT BAGUE D'AMORTISSEUR ARRIÈRE - RÉF. |
|---|---|---|---|---|---|---|
| **CAN-AM (SUITE)** | | | | | | |
| Maverick X3 Turbo RR DS 22 | **1313-0177** | **1313-0176** | **1313-0177** | **1313-0176** | - | - |
| Maverick X3 Turbo RR RS 22 | **1313-0177** | **1313-0176** | **1313-0177** | **1313-0176** | - | - |
| Maverick X3 Turbo RR X ds 20-22 | **1313-0177** | **1313-0176** | **1313-0177** | **1313-0176** | - | - |
| Maverick X3 Turbo RR X ds 23-25 | **1313-0177** | **1313-0177** | **1313-0177** | **1313-0177** | - | - |
| Maverick X3 Turbo RR X mr 20-21 | **1313-0177** | **1313-0176** | **1313-0177** | **1313-0176** | - | - |
| Maverick X3 Turbo RR X mr 64"/72" 22-25 | **1313-0177** | **1313-0176** | **1313-0177** | **1313-0176** | - | - |
| Maverick X3 Turbo RR X rc 20-21 | **1313-0177** | **1313-0176** | **1313-0177** | **1313-0176** | - | - |
| Maverick X3 Turbo RR X rc 64"/72" 22-25 | **1313-0177** | **1313-0176** | **1313-0177** | **1313-0176** | - | - |
| Maverick X3 Turbo RR X rs 20-25 | **1313-0177** | **1313-0176** | **1313-0177** | **1313-0176** | - | - |
| Maverick X3 Turbo X mr 18-21 | **1313-0177** | **1313-0176** | **1313-0177** | **1313-0176** | - | - |
| Maverick X3 Turbo X rc 18-21 | **1313-0177** | **1313-0176** | **1313-0177** | **1313-0176** | - | - |
| Maverick X3 X ds 17 | **1313-0177** | **1313-0176** | **1313-0177** | **1313-0176** | - | - |
| Maverick X3 X rs 17 | **1313-0177** | **1313-0176** | **1313-0177** | **1313-0176** | - | - |
| Commander 1000 LTD 13-17 | **1313-0178** | **1313-0178** | **1313-0178** | **1313-0178** | - | - |
| Commander 1000 X 13 | **1313-0178** | **1313-0178** | **1313-0178** | **1313-0178** | - | - |
| Commander 1000 XT-P 14-16 | **1313-0178** | **1313-0178** | **1313-0178** | **1313-0178** | - | - |
| Commander 1000 XT-P 17 | - | - | **1313-0178** | **1313-0178** | - | - |
| Commander 1000R LTD 18-20 | **1313-0179** | **1313-0185** | **1313-0179** | **1313-0185** | - | - |
| Commander 1000R XT-P 23-25 | - | **1313-0180** | - | - | - | - |
| Commander MAX 1000 LTD 16-17 | **1313-0178** | **1313-0178** | **1313-0178** | **1313-0178** | - | - |
| Commander MAX 1000R LTD 18-20 | **1313-0179** | **1313-0185** | **1313-0179** | **1313-0185** | - | - |
| Maverick 1000R DPS 16 | - | **1313-0180** | - | **1313-0180** | - | - |
| Maverick 1000R STD 13 | **1313-0178** | **1313-0178** | **1313-0178** | **1313-0178** | - | - |
| Maverick 1000R STD 15-18 | - | **1313-0180** | - | **1313-0180** | - | - |
| Maverick 1000R Turbo 16-17 | - | **1313-0180** | - | **1313-0180** | - | - |
| Maverick 1000R Turbo X ds 15-17 | - | - | **1313-0182** | **1313-0182** | - | - |
| Maverick 1000R Turbo X rs 16 | - | - | **1313-0182** | **1313-0182** | - | - |
| Maverick 1000R XC 16-18 | - | **1313-0180** | - | **1313-0180** | - | - |
| Maverick 1000R XC DPS 17-18 | - | **1313-0180** | - | **1313-0180** | - | - |
| Maverick 1000R X ds 15 | - | - | **1313-0182** | **1313-0182** | - | - |
| Maverick 1000R X ds 16 | - | **1313-0180** | **1313-0182** | **1313-0182** | - | - |
| Maverick 1000R X mr 14 | **1313-0178** | **1313-0178** | **1313-0178** | **1313-0178** | - | - |
| Maverick 1000R X mr 15-18 | - | **1313-0180** | - | **1313-0180** | - | - |
| Maverick 1000R X rs 13 | **1313-0178** | **1313-0178** | **1313-0178** | **1313-0178** | - | - |
| Maverick 1000R X rs 15 | - | **1313-0180** | - | **1313-0180** | - | - |
| Maverick 1000R X xc 15-18 | - | **1313-0180** | - | **1313-0180** | - | - |
| Maverick MAX 1000R STD 15-17 | - | **1313-0180** | - | **1313-0180** | - | - |
| Maverick MAX 1000R Turbo 16-17 | - | **1313-0180** | - | **1313-0180** | - | - |
| Maverick MAX 1000R Turbo X ds 15-16 | - | **1313-0180** | **1313-0182** | **1313-0182** | - | - |
| Maverick MAX 1000R Turbo X ds 17 | - | **1313-0180** | **1313-0177** | **1313-0177** | - | - |
| Maverick MAX 1000R Turbo X rs 16 | - | **1313-0180** | - | **1313-0180** | - | - |
| Maverick MAX 1000R Turbo X rs 17 | - | **1313-0180** | **1313-0177** | **1313-0177** | - | - |
| Maverick MAX 1000R X ds 15 | - | **1313-0180** | **1313-0182** | **1313-0182** | - | - |
| Maverick MAX 1000R X ds 16 | - | **1313-0180** | - | **1313-0180** | - | - |
| Maverick MAX 1000R X mr 17-18 | - | **1313-0180** | - | **1313-0180** | - | - |
| Maverick MAX 1000R X rs 15 | - | **1313-0180** | - | **1313-0180** | - | - |
| Maverick Sport 1000 19-22 | - | **1313-0180** | - | **1313-0180** | - | - |
| Maverick Sport 1000 DPS 19-20 | - | **1313-0180** | - | **1313-0180** | - | - |
| Maverick Sport 1000R DPS 19 | - | **1313-0180** | **1313-0177** | **1313-0176** | - | - |
| Maverick Sport 1000R DPS 20-22 | - | **1313-0180** | - | **1313-0180** | - | - |
| Maverick Sport 1000R X mr 19-25 | - | **1313-0180** | **1313-0177** | **1313-0176** | - | - |
| Maverick Sport 1000R X rc 19-25 | - | **1313-0180** | **1313-0177** | **1313-0176** | - | - |
| Maverick Sport 1000R X xc 20-23 | - | **1313-0180** | **1313-0177** | **1313-0176** | - | - |
| Maverick Sport MAX 1000R DPS 19 | - | **1313-0180** | **1313-0177** | **1313-0176** | - | - |
| Maverick Sport MAX 1000R DPS 20-22 | - | **1313-0180** | - | **1313-0180** | - | - |
| Outlander 1000 X mr 13-14 | **1313-0178** | **1313-0178** | **1313-0178** | **1313-0178** | - | - |
| Outlander 1000 X mr 15 | **1313-0178** | **1313-0185** | **1313-0178** | **1313-0185** | - | - |
| Outlander 1000 XT-P 13-15 | **1313-0183** | **1313-0178** | **1313-0183** | **1313-0178** | - | - |
| Outlander 1000R X mr 16-17 | **1313-0178** | **1313-0185** | **1313-0178** | **1313-0185** | - | - |
| Outlander 1000R X mr 19 | **1313-0179** | **1313-0185** | **1313-0179** | **1313-0185** | - | - |
| Outlander 1000R XT-P 16-17 | **1313-0183** | **1313-0178** | **1313-0183** | **1313-0178** | - | - |
| Outlander 1000R XT-P 18 | **1313-0183** | **1313-0185** | **1313-0183** | **1313-0185** | - | - |
| Outlander 1000R XT-P 19-22 | **1313-0179** | **1313-0185** | **1313-0179** | **1313-0185** | - | - |
| Outlander 1000R X xc 18 | **1313-0183** | **1313-0178** | **1313-0183** | **1313-0178** | - | - |
| Outlander 1000R X xc 19 | **1313-0179** | **1313-0185** | **1313-0179** | **1313-0185** | - | - |
| Outlander MAX 1000 XT-P 13-15 | **1313-0183** | **1313-0178** | **1313-0183** | **1313-0178** | - | - |
| Outlander MAX 1000 XT-P 19 | **1313-0179** | **1313-0185** | **1313-0179** | **1313-0185** | - | - |
| Outlander MAX 1000R XT-P 16 | **1313-0183** | **1313-0178** | **1313-0183** | **1313-0178** | - | - |
| Outlander MAX 1000R XT-P 17 | **1313-0183** | **1313-0178** | **1313-0183** | **1313-0185** | - | - |
| Outlander MAX 1000R XT-P 18 | **1313-0183** | **1313-0185** | **1313-0183** | **1313-0185** | - | - |
| Outlander MAX 1000R XT-P 19 | **1313-0179** | **1313-0185** | **1313-0179** | **1313-0185** | - | - |
| Renegade 1000 12-15 | **1313-0184** | **1313-0184** | **1313-0184** | **1313-0184** | - | - |
| Renegade 1000 X xc 12-15 | **1313-0183** | **1313-0178** | **1313-0183** | **1313-0178** | - | - |
| Renegade 1000R 16-18 | **1313-0184** | **1313-0184** | **1313-0184** | **1313-0184** | - | - |
| Renegade 1000R 19 | **1313-0179** | **1313-0180** | **1313-0179** | **1313-0180** | - | - |
| Renegade 1000R X mr 16 | **1313-0183** | **1313-0178** | **1313-0183** | **1313-0178** | - | - |

Suite de la section KITS DE ROULEMENT ET BAGUE D'AMORTISSEUR SUPÉRIEURS/INFÉRIEURS page suivante.

Tous les produits avec une référence **MAGENTA GRAS** sont nouveaux en 2026.

## KITS DE ROULEMENT ET BAGUE D'AMORTISSEUR SUPÉRIEURS/INFÉRIEURS (SUITE)

| MODÈLES | KIT ROULEMENT D'AMORTISSEUR AVANT SUPÉRIEUR - RÉF. | KIT ROULEMENT D'AMORTISSEUR AVANT INFÉRIEUR - RÉF. | KIT ROULEMENT D'AMORTISSEUR ARRIÈRE SUPÉRIEUR - RÉF. | KIT ROULEMENT D'AMORTISSEUR ARRIÈRE INFÉRIEUR - RÉF. | KIT BAGUE D'AMORTISSEUR AVANT - RÉF. | KIT BAGUE D'AMORTISSEUR ARRIÈRE - RÉF. |
|---|---|---|---|---|---|---|
| **CAN-AM (SUITE)** | | | | | | |
| Renegade 1000R X mr 17-18 | **1313-0183** | **1313-0185** | **1313-0183** | **1313-0185** | - | - |
| Renegade 1000R X mr 19-22 | **1313-0179** | **1313-0185** | **1313-0179** | **1313-0185** | - | - |
| Renegade 1000R X xc 16-17 | **1313-0183** | **1313-0178** | **1313-0183** | **1313-0178** | - | - |
| Renegade 1000R X xc 18 | **1313-0183** | **1313-0185** | **1313-0183** | **1313-0185** | - | - |
| Renegade 1000R X xc 19 | **1313-0179** | **1313-0185** | **1313-0179** | **1313-0185** | - | - |
| **HONDA** | | | | | | |
| ATC250ES 85-87 | - | - | - | **1313-0173** | - | - |
| TRX250R 86-89 | **1313-0173** | - | - | - | - | - |
| TRX2500TE/TM Recon 14-21 | - | **1313-0170** | - | - | - | - |
| TRX250X/EX Sportrax 01-05 | - | **1313-0121** | - | **1313-0170** | - | - |
| TRX250X/EX Sportrax 06-12 | - | **1313-0168** | - | - | - | - |
| TRX250X/EX Sportrax 13-21 | - | **1313-0121** | - | **1313-0170** | - | - |
| TRX250X/EX Sportrax 22 | - | **1313-0121** | - | - | - | - |
| TRX250X/EX Sportrax 23-25 | - | **1313-0121** | - | - | - | - |
| TRX350FE/FM Rancher 00-05 | **1313-0172** | **1313-0168** | - | **1313-0223** | **1313-0031** | - |
| TRX350FE/FM Rancher 06 | **1313-0172** | **1313-0168** | - | - | **1313-0031** | - |
| TRX350TE/TM Rancher 00-05 | **1313-0172** | **1313-0168** | - | **1313-0223** | **1313-0031** | - |
| TRX350TE/TM Rancher 06 | **1313-0172** | **1313-0168** | - | - | **1313-0031** | - |
| TRX400EX 99-04 | **1313-0173** | **1313-0169** | - | - | **1313-0029** | - |
| TRX400EX 05-07 | **1313-0173** | - | - | - | - | - |
| TRX400EX 08 | **1313-0173** | **1313-0169** | - | - | - | - |
| TRX400FA/FGA Rancher 04-07 | **1313-0172** | **1313-0168** | - | - | **1313-0031** | - |
| TRX400X 09-14 | **1313-0173** | **1313-0169** | - | - | - | - |
| TRX420F Rancher (tous) 07-14 | - | **1313-0121** | - | - | - | - |
| TRX450ER 06-17 | **1313-0173** | - | - | - | - | - |
| TRX450ES Foreman 98-01 | - | **1313-0030** | - | - | - | - |
| TRX450FE Foreman 02-04 | - | **1313-0030** | - | **1313-0010** | - | - |
| TRX450FM Foreman 02-04 | - | **1313-0030** | - | **1313-0010** | - | - |
| TRX450R 04-09 | **1313-0173** | - | - | - | - | - |
| TRX450S Foreman 98-01 | - | **1313-0030** | - | - | - | - |
| TRX500FA Rubicon 01-04 | - | **1313-0010** | - | **1313-0010** | - | - |
| TRX500FA Rubicon 05-06 | **1313-0172** | **1313-0010** | - | **1313-0010** | - | - |
| TRX500FA Rubicon 07-08 | **1313-0172** | **1313-0168** | - | **1313-0168** | **1313-0031** | **1313-0031** |
| TRX500FA Rubicon 09-14 | - | **1313-0168** | - | **1313-0168** | **1313-0031** | **1313-0031** |
| TRX500FE Foreman 05-06 | **1313-0172** | **1313-0010** | - | **1313-0010** | - | - |
| TRX500FE Foreman 07 | **1313-0172** | **1313-0168** | - | **1313-0168** | **1313-0031** | - |
| TRX500FE Foreman 08-11 | **1313-0172** | **1313-0168** | - | **1313-0168** | **1313-0031** | **1313-0031** |
| TRX500FE Foreman 12-13 | - | **1313-0215** | - | - | **1313-0031** | - |
| TRX500FGA Rubicon 04 | - | **1313-0010** | - | **1313-0010** | - | - |
| TRX500FGA Rubicon 05-06 | **1313-0172** | **1313-0010** | - | **1313-0010** | - | - |
| TRX500FGA Rubicon 07-08 | **1313-0172** | **1313-0168** | - | **1313-0168** | **1313-0031** | **1313-0031** |
| TRX500FM Foreman 05-06 | **1313-0172** | **1313-0010** | - | **1313-0010** | - | - |
| TRX500FM Foreman 07-11 | **1313-0172** | **1313-0168** | - | **1313-0168** | **1313-0031** | **1313-0031** |
| TRX500FM Foreman 12-13 | - | **1313-0215** | - | - | **1313-0031** | - |
| TRX500FPA Rubicon 09-14 | - | **1313-0168** | - | **1313-0168** | **1313-0031** | **1313-0031** |
| TRX500FPE Foreman 07-08 | **1313-0172** | **1313-0168** | - | **1313-0168** | **1313-0031** | **1313-0031** |
| TRX500FPE Foreman 09-11 | - | **1313-0168** | - | **1313-0168** | **1313-0031** | **1313-0031** |
| TRX500FPE Foreman 12-13 | - | **1313-0215** | - | - | **1313-0031** | - |
| TRX500FPM Foreman 08 | **1313-0172** | **1313-0168** | - | **1313-0168** | **1313-0031** | **1313-0031** |
| TRX500FPM Foreman 09-11 | - | **1313-0168** | - | **1313-0168** | **1313-0031** | **1313-0031** |
| TRX500FPM Foreman 12-13 | - | **1313-0215** | - | - | **1313-0031** | - |
| TRX500TM Foreman 05-06 | **1313-0172** | **1313-0010** | - | **1313-0010** | - | - |
| TRX650 Rincon 03-05 | - | **1313-0010** | - | - | - | - |
| TRX680 Rincon 06-23 | - | **1313-0010** | - | - | - | - |
| TRX700 Rubicon 24-25 | - | **1313-0010** | - | - | **1313-0010** | - |
| Big Red MUV 700 09-13 | - | **1313-0121** | - | - | - | - |
| Talon 1000R (SXS1000S2R) 19-25 | **1313-0177** | **1313-0176** | **1313-0177** | **1313-0176** | - | - |
| Talon 1000R-4 (SXS1000S4R) 23-25 | - | - | **1313-0177** | **1313-0176** | - | - |
| Talon 1000RS (SXS1000S2R) 23 | **1313-0177** | **1313-0176** | **1313-0177** | **1313-0176** | - | - |
| Talon 1000X (SXS1000S2X) 19-21 | - | - | - | **1313-0176** | - | - |
| Talon 1000X (SXS1000S2X) 22-25 | - | - | **1313-0177** | **1313-0176** | - | - |
| Talon 1000X-4 FOX LIVE SXS1000S4D 20-22 | - | - | **1313-0177** | **1313-0176** | - | - |
| Talon 1000X-4 (SXS1000S4) 20-25 | - | - | **1313-0177** | **1313-0176** | - | - |
| Talon 1000XS (SXS1000S2X) 23 | **1313-0177** | **1313-0176** | **1313-0177** | **1313-0176** | - | - |
| Talon 1000XS-4 SXS1000S4 23 | - | - | **1313-0177** | **1313-0176** | - | - |
| **KAWASAKI** | | | | | | |
| KFX400 03-06 | - | **1313-0169** | - | **1313-0004** | - | - |
| KFX450R 08-14 | - | **1313-0222** | - | **1313-0258** | - | - |
| KVF650i Brute Force 06-13 | - | **1313-0153** | - | **1313-0153** | - | - |
| KFX700 V-Force 04-09 | - | **1313-0168** | - | - | - | - |
| KVF750 Brute Force 05-21 | **1313-0187** | **1313-0153** | **1313-0187** | **1313-0153** | - | - |
| KVF750 Brute Force Camo 05-10 | **1313-0187** | **1313-0153** | **1313-0187** | **1313-0153** | - | - |
| KVF750 Brute Force EPS 12-25 | **1313-0187** | **1313-0153** | **1313-0187** | **1313-0153** | - | - |
| KVF750 Brute Force EPS Camo 12-20 | **1313-0187** | **1313-0153** | **1313-0187** | **1313-0153** | - | - |
| **KTM** | | | | | | |
| 450 SX 09-10 | - | - | **1313-0021** | **1313-0021** | - | - |
| 505 SX 09-10 | - | - | **1313-0021** | **1313-0021** | - | - |

Tous les produits avec une référence **MAGENTA GRAS** sont nouveaux en 2026.

# KITS DE ROULEMENT ET BAGUE D'AMORTISSEUR SUPÉRIEURS/INFÉRIEURS (SUITE)

| MODÈLES | KIT ROULEMENT D'AMORTISSEUR AVANT SUPÉRIEUR - RÉF. | KIT ROULEMENT D'AMORTISSEUR AVANT INFÉRIEUR - RÉF. | KIT ROULEMENT D'AMORTISSEUR ARRIÈRE SUPÉRIEUR - RÉF. | KIT ROULEMENT D'AMORTISSEUR ARRIÈRE INFÉRIEUR - RÉF. | KIT BAGUE D'AMORTISSEUR AVANT - RÉF. | KIT BAGUE D'AMORTISSEUR ARRIÈRE - RÉF. |
|---|---|---|---|---|---|---|
| **POLARIS** | | | | | | |
| Hawkeye 325 2x4 15 | - | - | 1313-0189 | 1313-0190 | - | - |
| Sportsman 325 ETX EFI 15 | - | - | 1313-0189 | 1313-0190 | - | - |
| Sportsman 325 ETX EFI HD 15 | - | - | 1313-0189 | 1313-0190 | - | - |
| Sportsman 325 ETX EFI MD 15 | - | - | 1313-0189 | 1313-0190 | - | - |
| Hawkeye 400 HO 2x4 11-14 | - | - | 1313-0189 | 1313-0190 | - | - |
| Sportsman 400 4x4 01-05 | - | - | 1313-0189 | 1313-0190 | - | - |
| Sportsman 400 4x4 (AA/AE/AG) 04 | - | - | 1313-0189 | 1313-0190 | - | - |
| Sportsman 400 4x4 (AQ-AV) 04 | - | - | 1313-0189 | 1313-0190 | - | - |
| Sportsman 400 H.O. 4x4 11-14 | - | - | 1313-0189 | 1313-0190 | - | - |
| 450 H.O. 2x4 MD 16 | - | - | 1313-0189 | 1313-0190 | - | - |
| Farmhand 450 2x4 17 | - | - | 1313-0189 | 1313-0190 | - | - |
| Outlaw 450 08-10 | 1313-0219 | 1313-0219 | 1313-0174 | 1313-0174 | - | - |
| Sportsman 450 06-07 | - | - | 1313-0189 | 1313-0190 | - | - |
| Sportsman 450 EFI MD 16 | - | - | 1313-0189 | 1313-0190 | - | - |
| Sportsman 450 EPS Quad 16 | - | - | 1313-0189 | 1313-0190 | - | - |
| Sportsman 450 HD 2x4 18 | - | - | 1313-0189 | 1313-0190 | - | - |
| Sportsman 450 H.O. 16-25 | - | - | 1313-0189 | 1313-0190 | - | - |
| Sportsman 450 H.O. 2x4 MD 16 | - | - | 1313-0189 | 1313-0190 | - | - |
| Sportsman 450 H.O. EPS 20 | - | - | 1313-0189 | 1313-0190 | - | - |
| Sportsman 450 H.O. UTL 20 | - | - | 1313-0189 | 1313-0190 | - | - |
| Diesel 455 4x4 01 | - | - | 1313-0189 | 1313-0190 | - | - |
| Outlaw 500 06 | - | 1313-0219 | 1313-0219 | - | - | - |
| Predator 500 03-06 | - | - | 1313-0174 | 1313-0174 | - | - |
| Predator 500 07 | 1313-0219 | 1313-0219 | 1313-0174 | 1313-0174 | - | - |
| Sportsman 500 4x4 DUSE 02 | - | - | 1313-0189 | 1313-0190 | - | - |
| Sportsman 500 4x4 DUSE H.O. 01 | - | - | 1313-0189 | 1313-0190 | - | - |
| Sportsman 500 4x4 H.O. (AA/AC/AE/AG) 04 | - | - | 1313-0189 | 1313-0190 | - | - |
| Sportsman 500 4x4 H.O. (AO-AX) 04 | - | - | 1313-0189 | 1313-0190 | - | - |
| Sportsman 500 4x4 H.O. 01-13 | - | - | 1313-0189 | 1313-0190 | - | - |
| Sportsman 500 4x4 RSE 01-02 | - | - | 1313-0189 | 1313-0190 | - | - |
| Sportsman 500 EFI 06-09 | - | - | 1313-0189 | 1313-0190 | - | - |
| Sportsman 500 X 02 | - | - | 1313-0189 | 1313-0190 | - | - |
| Sportsman Forest 500 11-13 | - | - | 1313-0189 | 1313-0190 | - | - |
| Sportsman Touring 500 08-13 | - | - | 1313-0189 | 1313-0190 | - | - |
| Sportsman X2 500 06-09 | - | - | 1313-0189 | 1313-0190 | - | - |
| Worker 500 4x4 00-02 | - | - | 1313-0189 | 1313-0190 | - | - |
| Outlaw 525 (IRS) 08-11 | 1313-0219 | 1313-0219 | 1313-0219 | - | - | - |
| Outlaw 525 S 08-10 | 1313-0219 | 1313-0219 | 1313-0174 | 1313-0174 | - | - |
| Sportsman 550 11-13 | 1313-0188 | 1313-0221 | 1313-0188 | 1313-0221 | - | - |
| Sportsman 550 EPS 10- 14 | 1313-0188 | 1313-0221 | 1313-0188 | 1313-0221 | - | - |
| Sportsman Forest 550 11-14 | 1313-0188 | 1313-0221 | 1313-0188 | 1313-0221 | - | - |
| Sportsman Touring 550 EPS 10 | 1313-0188 | 1313-0221 | - | - | - | - |
| Sportsman Touring 550 EPS 11-14 | 1313-0188 | 1313-0221 | 1313-0188 | 1313-0221 | - | - |
| Sportsman Touring XP 550 EPS 12 | 1313-0188 | 1313-0221 | 1313-0188 | 1313-0221 | - | - |
| Sportsman X2 550 10 | 1313-0188 | 1313-0221 | - | - | - | - |
| Sportsman X2 550 11-14 | 1313-0188 | 1313-0221 | 1313-0188 | 1313-0221 | - | - |
| Sportsman X2 550 EPS LE 14 | 1313-0188 | 1313-0221 | 1313-0188 | 1313-0221 | - | - |
| Sportsman XP 550 09-14 | 1313-0188 | 1313-0221 | 1313-0188 | 1313-0221 | - | - |
| Sportsman XP 550 EPS 09 | 1313-0188 | 1313-0221 | 1313-0188 | 1313-0221 | - | - |
| RZR 570 S 17 | - | - | 1313-0174 | - | - | - |
| Sportsman 570 EFI 14-25 | - | - | 1313-0189 | 1313-0190 | - | - |
| Sportsman 570 EFI EPS 14-15 | - | - | 1313-0189 | 1313-0190 | - | - |
| Sportsman 570 EFI EPS Forest Quad 15 | - | - | 1313-0189 | 1313-0190 | - | - |
| Sportsman 570 EFI EPS MD 15 | - | - | 1313-0189 | 1313-0190 | - | - |
| Sportsman 570 EFI HD 16-18 | - | - | 1313-0189 | 1313-0190 | - | - |
| Sportsman 570 EFI MD 15-17 | - | - | 1313-0189 | 1313-0190 | - | - |
| Sportsman 570 EFI UTE 17-19 | - | - | 1313-0189 | 1313-0190 | - | - |
| Sportsman 570 EFI UTE HD 15-16 | - | - | 1313-0189 | 1313-0190 | - | - |
| Sportsman 570 EFI UTE HD EPS 14 | - | - | 1313-0189 | 1313-0190 | - | - |
| Sportsman 570 EFI UTE MD 16 | - | - | 1313-0189 | 1313-0190 | - | - |
| Sportsman 570 EPS 20- 25 | - | - | 1313-0189 | 1313-0190 | - | - |
| Sportsman 570 EPS Agri Pro 25 | - | - | 1313-0189 | 1313-0190 | - | - |
| Sportsman 570 EPS Quad 16 | - | - | 1313-0189 | 1313-0190 | - | - |
| Sportsman 570 EPS UTE Quad 16 | - | - | 1313-0189 | 1313-0190 | - | - |
| Sportsman 570 EPS Utility 20 | - | - | 1313-0189 | 1313-0190 | - | - |
| Sportsman 570 HD 15 | - | - | 1313-0189 | 1313-0190 | - | - |
| Sportsman 570 HD EFI 14 | - | - | 1313-0189 | 1313-0190 | - | - |
| Sportsman 570 Hunter Edition 25 | - | - | 1313-0189 | 1313-0190 | - | - |
| Sportsman 570 Premium 20-25 | - | - | 1313-0189 | 1313-0190 | - | - |
| Sportsman 570 SP 15-20 | 1313-0189 | 1313-0190 | 1313-0189 | 1313-0190 | - | - |
| Sportsman 570 SP EPS Quad 15-16 | 1313-0189 | 1313-0190 | 1313-0189 | 1313-0190 | - | - |
| Sportsman 570 SP MD 15-16 | 1313-0189 | 1313-0190 | 1313-0189 | 1313-0190 | - | - |
| Sportsman 570 Trail 21-25 | - | - | 1313-0189 | 1313-0190 | - | - |
| Sportsman 570 Ultimate 25 | - | - | 1313-0189 | 1313-0190 | - | - |
| Sportsman 570 Ultimate Trail LE 21-22 | - | - | 1313-0189 | 1313-0190 | - | - |
| Sportsman 570 Utility HD 22-25 | - | - | 1313-0189 | 1313-0190 | - | - |
| Sportsman 570 Utility HD LE 21 | - | - | 1313-0189 | 1313-0190 | - | - |

Suite de la section KITS DE ROULEMENT ET BAGUE D'AMORTISSEUR SUPÉRIEURS/INFÉRIEURS page suivante.

Tous les produits avec une référence **MAGENTA GRAS** sont nouveaux en 2026.

# KITS DE ROULEMENT ET BAGUE D'AMORTISSEUR SUPÉRIEURS/INFÉRIEURS (SUITE)

| MODÈLES | KIT ROULEMENT D'AMORTISSEUR AVANT SUPÉRIEUR - RÉF. | KIT ROULEMENT D'AMORTISSEUR AVANT INFÉRIEUR - RÉF. | KIT ROULEMENT D'AMORTISSEUR ARRIÈRE SUPÉRIEUR - RÉF. | KIT ROULEMENT D'AMORTISSEUR ARRIÈRE INFÉRIEUR - RÉF. | KIT BAGUE D'AMORTISSEUR AVANT - RÉF. | KIT BAGUE D'AMORTISSEUR ARRIÈRE - RÉF. |
|---|---|---|---|---|---|---|
| **POLARIS (SUITE)** | | | | | | |
| Sportsman Forest 570 14 | - | - | 1313-0189 | 1313-0190 | - | - |
| Sportsman Forest 570 EFI EPS 14-15 | - | - | 1313-0189 | 1313-0190 | - | - |
| Sportsman Touring 570 EFI 14-24 | - | - | 1313-0189 | 1313-0190 | - | - |
| Sportsman Touring 570 EFI EPS 15-17 | - | - | 1313-0189 | 1313-0190 | - | - |
| Sportsman Touring 570 EFI EPS MD 16-17 | - | - | 1313-0189 | 1313-0190 | - | - |
| Sportsman Touring 570 EFI MD 15 | - | - | 1313-0189 | 1313-0190 | - | - |
| Sportsman Touring 570 EPS Quad 16 | - | - | 1313-0189 | 1313-0190 | - | - |
| Sportsman Touring 570 Premium 20-22 | 1313-0189 | 1313-0190 | 1313-0189 | 1313-0190 | - | - |
| Sportsman Touring 570 SP 15-20 | 1313-0189 | 1313-0190 | 1313-0189 | 1313-0190 | - | - |
| Sportsman X2 570 EFI EPS 15-21 | - | - | 1313-0189 | 1313-0190 | - | - |
| Sportsman X2 570 EPS MD 17 | - | - | 1313-0189 | 1313-0190 | - | - |
| Sportsman 600 4x4 03-05 | - | - | 1313-0189 | 1313-0190 | - | - |
| Sportsman 700 4x4 02-07 | - | - | 1313-0189 | 1313-0190 | - | - |
| Sportsman 700 EFI 05-07 | - | - | 1313-0189 | 1313-0190 | - | - |
| Sportsman X2 700 EFI 08 | - | - | 1313-0189 | 1313-0190 | - | - |
| RZR 4 800 10-14 | 1313-0217 | 1313-0217 | 1313-0217 | 1313-0217 | - | - |
| Sportsman 800 EFI 05-14 | - | - | 1313-0189 | 1313-0190 | - | - |
| Sportsman 800 EFI Forest 14 | - | - | 1313-0189 | 1313-0190 | - | - |
| Sportsman 800 H.O. EFI 08-09 | - | - | 1313-0189 | 1313-0190 | - | - |
| Sportsman Forest 800 EFI 12-13 | - | - | 1313-0189 | 1313-0190 | - | - |
| Sportsman Touring 800 EFI 08-09 | - | - | 1313-0189 | 1313-0190 | - | - |
| Sportsman X2 800 EFI 07-09 | - | - | 1313-0189 | 1313-0190 | - | - |
| Scrambler 850 15-25 | 1313-0188 | 1313-0221 | 1313-0188 | 1313-0221 | - | - |
| Scrambler 850 H.O./EPS 13 | 1313-0188 | 1313-0221 | 1313-0188 | 1313-0221 | - | - |
| Scrambler 850 H.O./EPS 14 | 1313-0188 | 1313-0221 | 1313-0188 | 1313-0221 | - | - |
| Scrambler 850 MD 15 | 1313-0188 | 1313-0221 | 1313-0188 | 1313-0221 | - | - |
| Scrambler XP 850 H.O. EPS 14 | 1313-0188 | 1313-0221 | 1313-0188 | 1313-0221 | - | - |
| Sportsman 850 21-25 | 1313-0188 | 1313-0221 | 1313-0188 | 1313-0221 | - | - |
| Sportsman 850 High Lifter 16-24 | 1313-0188 | 1313-0221 | 1313-0188 | 1313-0221 | - | - |
| Sportsman 850 Mud Edition 25 | 1313-0188 | 1313-0221 | 1313-0188 | 1313-0221 | - | - |
| Sportsman 850 Premium 21-25 | 1313-0188 | 1313-0221 | 1313-0188 | 1313-0221 | - | - |
| Sportsman 850 Premium Trail Package 20 | 1313-0188 | 1313-0221 | 1313-0188 | 1313-0221 | - | - |
| Sportsman 850 SP 15-19 | 1313-0188 | 1313-0221 | 1313-0188 | 1313-0221 | - | - |
| Sportsman 850 Trail 25 | 1313-0188 | 1313-0221 | 1313-0188 | 1313-0221 | - | - |
| Sportsman 850 Ultimate Trail Edition 21-24 | 1313-0188 | 1313-0221 | 1313-0188 | 1313-0221 | - | - |
| Sportsman 850 WV 14 | 1313-0188 | 1313-0221 | 1313-0188 | 1313-0221 | - | - |
| Sportsman Forest 850 11-15 | 1313-0188 | 1313-0221 | 1313-0188 | 1313-0221 | - | - |
| Sportsman Touring 850 21-25 | 1313-0188 | 1313-0221 | 1313-0188 | 1313-0221 | - | - |
| Sportsman Touring 850 EPS 14 | 1313-0188 | 1313-0221 | 1313-0188 | 1313-0221 | - | - |
| Sportsman Touring 850 SP 15-20 | 1313-0188 | 1313-0221 | 1313-0188 | 1313-0221 | - | - |
| Sportsman Touring 850 SP MD 15 | 1313-0188 | 1313-0221 | 1313-0188 | 1313-0221 | - | - |
| Sportsman Touring EPS 850 10 | 1313-0188 | 1313-0221 | - | - | - | - |
| Sportsman Touring EPS 850 11-13 | 1313-0188 | 1313-0221 | 1313-0188 | 1313-0221 | - | - |
| Sportsman Touring EPS 850 H.O. 13 | 1313-0188 | 1313-0221 | 1313-0188 | 1313-0221 | - | - |
| Sportsman X2 850 11 | 1313-0188 | 1313-0221 | 1313-0188 | 1313-0221 | - | - |
| Sportsman XP 850 09-13 | 1313-0188 | 1313-0221 | 1313-0188 | 1313-0221 | - | - |
| Sportsman XP 850 EPS 09-13 | 1313-0188 | 1313-0221 | 1313-0188 | 1313-0221 | - | - |
| Sportsman XP 850 EPS 14 | 1313-0188 | 1313-0221 | 1313-0188 | 1313-0221 | - | - |
| Sportsman XP 850 H.O. EPS MD 15 | 1313-0188 | 1313-0221 | 1313-0188 | 1313-0221 | - | - |
| ACE 900 EPS XC 17-19 | 1313-0174 | - | 1313-0174 | - | - | - |
| RZR 4 900 15-18 | 1313-0186 | 1313-0186 | 1313-0186 | 1313-0186 | - | - |
| RZR 4 XP 900 12-14 | 1313-0174 | 1313-0174 | 1313-0175 | 1313-0175 | - | - |
| RZR 4 XP Jagged X 13 | 1313-0174 | 1313-0174 | 1313-0175 | 1313-0175 | - | - |
| RZR 900 S 60" 15-16 | 1313-0186 | 1313-0186 | 1313-0186 | 1313-0186 | - | - |
| RZR XP 900 11-12 | 1313-0217 | 1313-0217 | - | - | - | - |
| RZR XP 900 14 | 1313-0217 | 1313-0217 | - | - | - | - |
| RZR Turbo S 21 | - | - | 1313-0218 | - | - | - |
| RZR Turbo S 4 21 | - | - | 1313-0218 | - | - | - |
| RZR XP 4 Turbo 16-17 | 1313-0186 | 1313-0186 | 1313-0218 | 1313-0218 | - | - |
| RZR XP 4 Turbo 20-21 | 1313-0174 | 1313-0174 | 1313-0174 | 1313-0174 | - | - |
| RZR XP 4 Turbo S 19-20 | - | - | 1313-0218 | - | - | - |
| RZR XP 4 Turbo S Velocity 19-20 | - | - | 1313-0218 | - | - | - |
| RZR XP Turbo 16-17 | 1313-0186 | 1313-0186 | 1313-0218 | 1313-0218 | - | - |
| RZR XP Turbo 20-21 | - | - | 1313-0175 | 1313-0175 | - | - |
| RZR XP Turbo MD 16 | 1313-0186 | 1313-0186 | 1313-0218 | 1313-0218 | - | - |
| RZR XP Turbo S 18-20 | - | - | 1313-0218 | - | - | - |
| General 1000 EPS Deluxe 18-22 | 1313-0186 | 1313-0186 | 1313-0186 | 1313-0186 | - | - |
| General 1000 EPS Deluxe Ride Command 20 | 1313-0186 | 1313-0186 | 1313-0186 | 1313-0186 | - | - |
| General 4 1000 EPS 17 | - | 1313-0174 | - | 1313-0174 | - | - |
| General 4 1000 EPS 18-20 | 1313-0186 | 1313-0186 | 1313-0186 | 1313-0186 | - | - |
| General 4 1000 EPS Deluxe 21-22 | 1313-0186 | 1313-0186 | 1313-0186 | 1313-0186 | - | - |
| General 4 1000 EPS Premium 21-22 | 1313-0186 | 1313-0186 | 1313-0186 | 1313-0186 | - | - |
| General 4 1000 EPS Ride Command 18-20 | 1313-0186 | 1313-0186 | 1313-0186 | 1313-0186 | - | - |
| General XP 1000 EPS Deluxe 21-22 | 1313-0174 | 1313-0174 | - | - | - | - |
| General XP 1000 EPS Factory Custom Edition 21 | 1313-0174 | 1313-0174 | - | - | - | - |
| General XP 1000 EPS Premium 23-25 | 1313-0174 | 1313-0174 | - | - | - | - |
| General XP 1000 EPS Sport 23-25 | 1313-0174 | 1313-0174 | - | - | - | - |

Tous les produits avec une référence **MAGENTA GRAS** sont nouveaux en 2026.

# KITS DE ROULEMENT ET BAGUE D'AMORTISSEUR SUPÉRIEURS/INFÉRIEURS (SUITE)

| MODÈLES | KIT ROULEMENT D'AMORTISSEUR AVANT SUPÉRIEUR - RÉF. | KIT ROULEMENT D'AMORTISSEUR AVANT INFÉRIEUR - RÉF. | KIT ROULEMENT D'AMORTISSEUR ARRIÈRE SUPÉRIEUR - RÉF. | KIT ROULEMENT D'AMORTISSEUR ARRIÈRE INFÉRIEUR - RÉF. | KIT BAGUE D'AMORTISSEUR AVANT - RÉF. | KIT BAGUE D'AMORTISSEUR ARRIÈRE - RÉF. |
|---|---|---|---|---|---|---|
| **POLARIS (SUITE)** | | | | | | |
| General XP 1000 EPS Ultimate 23-25 | **1313-0174** | **1313-0174** | - | - | - | - |
| General XP 4 1000 EPS Deluxe 20 | **1313-0186** | **1313-0186** | **1313-0186** | **1313-0186** | - | - |
| General XP 4 1000 EPS Deluxe 21-22 | **1313-0174** | **1313-0174** | - | - | - | - |
| General XP 4 1000 EPS Factory Custom Edition 21 | **1313-0174** | **1313-0174** | - | - | - | - |
| General XP 4 1000 EPS Premium 23-25 | **1313-0174** | **1313-0174** | - | - | - | - |
| General XP 4 1000 EPS Sport 23-25 | **1313-0174** | **1313-0174** | - | - | - | - |
| General XP 4 1000 EPS Ultimate 23-25 | **1313-0174** | **1313-0174** | - | - | - | - |
| Ranger HST 15-17 | - | - | **1313-0174** | - | - | - |
| RZR 1000 S 60" 16-17 | **1313-0186** | **1313-0186** | **1313-0186** | **1313-0186** | - | - |
| RZR 1000 S 60" 18-21 | **1313-0174** | **1313-0174** | **1313-0174** | **1313-0174** | - | - |
| RZR 1000 Trail S Premium 21 | **1313-0174** | **1313-0174** | **1313-0174** | **1313-0174** | - | - |
| RZR 1000 Trail S Ultimate 21 | **1313-0174** | **1313-0174** | **1313-0174** | **1313-0174** | - | - |
| RZR RS1 18-22 | **1313-0174** | **1313-0174** | **1313-0175** | **1313-0175** | - | - |
| RZR S4 1000 19-20 | **1313-0186** | **1313-0186** | **1313-0186** | **1313-0186** | - | - |
| RZR XP 1000 14 | **1313-0174** | **1313-0174** | **1313-0175** | **1313-0175** | - | - |
| RZR XP 1000 16-20 | **1313-0174** | **1313-0174** | **1313-0175** | **1313-0175** | - | - |
| RZR XP 1000 High Lifter 16-22 | **1313-0174** | **1313-0174** | **1313-0175** | **1313-0175** | - | - |
| RZR XP 1000 LE 20 | **1313-0174** | **1313-0174** | **1313-0175** | **1313-0175** | - | - |
| RZR XP 1000 Premium 20-25 | **1313-0174** | **1313-0174** | **1313-0175** | **1313-0175** | - | - |
| RZR XP 1000 Ride Command 17-19 | **1313-0174** | **1313-0174** | **1313-0175** | **1313-0175** | - | - |
| RZR XP 1000 Sport 21-25 | **1313-0174** | **1313-0174** | **1313-0175** | **1313-0175** | - | - |
| RZR XP 1000 Trails & Rocks 17-22 | **1313-0174** | **1313-0174** | **1313-0175** | **1313-0175** | - | - |
| RZR XP 1000 Ultimate 24-25 | **1313-0174** | **1313-0174** | **1313-0175** | **1313-0175** | - | - |
| RZR XP 4 1000 14-20 | **1313-0174** | **1313-0174** | **1313-0175** | **1313-0175** | - | - |
| RZR XP 4 1000 High Lifter 17-22 | **1313-0174** | **1313-0174** | **1313-0175** | **1313-0175** | - | - |
| RZR XP 4 1000 Premium 21-25 | **1313-0174** | **1313-0174** | **1313-0175** | **1313-0175** | - | - |
| RZR XP 4 1000 Ride Command 18-19 | **1313-0174** | **1313-0174** | **1313-0175** | **1313-0175** | - | - |
| RZR XP 4 1000 Sport 21-25 | **1313-0174** | **1313-0174** | **1313-0175** | **1313-0175** | - | - |
| RZR XP 4 1000 Ultimate 24-25 | **1313-0174** | **1313-0174** | **1313-0175** | **1313-0175** | - | - |
| Scrambler 1000 MD 15 | **1313-0219** | **1313-0251** | **1313-0253** | **1313-0252** | - | - |
| Scrambler 1000 MD 16-17 | **1313-0188** | **1313-0221** | **1313-0188** | **1313-0221** | - | - |
| Scrambler XP 1000 15-18 | **1313-0219** | **1313-0251** | **1313-0253** | **1313-0252** | - | - |
| Scrambler XP 1000 H.O. EPS 14-15 | **1313-0219** | **1313-0251** | **1313-0253** | **1313-0252** | - | - |
| Sportsman 1000 High Lifter 16-24 | **1313-0188** | **1313-0221** | **1313-0188** | **1313-0221** | - | - |
| Sportsman 1000 MD 15-16 | **1313-0188** | **1313-0221** | **1313-0188** | **1313-0221** | - | - |
| Sportsman Touring 1000 15-16 | **1313-0188** | **1313-0221** | **1313-0188** | **1313-0221** | - | - |
| Sportsman Touring 1000 17-25 | **1313-0188** | **1313-0221** | **1313-0188** | **1313-0221** | - | - |
| Sportsman Touring 1000 MD 16 | **1313-0188** | **1313-0221** | **1313-0188** | **1313-0221** | - | - |
| Sportsman Touring XP 1000 EGI 20 | **1313-0188** | **1313-0221** | **1313-0188** | **1313-0221** | - | - |
| Sportsman XP 1000 15 | **1313-0188** | **1313-0221** | **1313-0188** | **1313-0221** | - | - |
| Sportsman XP 1000 16-21 | **1313-0188** | **1313-0221** | **1313-0188** | **1313-0221** | - | - |
| Sportsman XP 1000 55" 20-24 | **1313-0174** | - | - | - | - | - |
| Sportsman XP 1000 Hunter Edition 24-25 | **1313-0188** | **1313-0221** | **1313-0188** | **1313-0221** | - | - |
| Sportsman XP 1000 MD 17 | **1313-0188** | **1313-0221** | **1313-0188** | **1313-0221** | - | - |
| Sportsman XP 1000 Mud Edition 25 | **1313-0188** | **1313-0221** | **1313-0188** | **1313-0221** | - | - |
| Sportsman XP 1000 S 25 | **1313-0188** | **1313-0221** | **1313-0188** | **1313-0221** | - | - |
| Sportsman XP 1000 Trail 20 | **1313-0188** | **1313-0221** | **1313-0188** | **1313-0221** | - | - |
| Sportsman XP 1000 Ultimate 25 | **1313-0188** | **1313-0221** | **1313-0188** | **1313-0221** | - | - |
| Sportsman XP 1000 Ultimate Trail 22-24 | **1313-0188** | **1313-0221** | **1313-0188** | **1313-0221** | - | - |
| Xpedition ADV 5 NorthStar 24-25 | **1313-0174** | **1313-0174** | **1313-0175** | **1313-0175** | - | - |
| Xpedition ADV 5 Ultimate 24 | **1313-0174** | **1313-0174** | **1313-0175** | **1313-0175** | - | - |
| Xpedition ADV NorthStar 24-25 | **1313-0174** | **1313-0174** | **1313-0175** | **1313-0175** | - | - |
| Xpedition ADV Premium 24 | **1313-0174** | **1313-0174** | **1313-0175** | **1313-0175** | - | - |
| Xpedition ADV Ultimate 24 | **1313-0174** | **1313-0174** | **1313-0175** | **1313-0175** | - | - |
| Xpedition XP 5 NorthStar 24-25 | **1313-0174** | **1313-0174** | **1313-0175** | **1313-0175** | - | - |
| Xpedition XP 5 Ultimate 24 | **1313-0174** | **1313-0174** | **1313-0175** | **1313-0175** | - | - |
| Xpedition XP NorthStar 24-25 | **1313-0174** | **1313-0174** | **1313-0175** | **1313-0175** | - | - |
| Xpedition XP Ultimate 24 | **1313-0174** | **1313-0174** | **1313-0175** | **1313-0175** | - | - |
| Ranger XD 1500 Crew NorthStar Premium 25 | **1313-0174** | **1313-0174** | **1313-0175** | **1313-0175** | - | - |
| Ranger XD 1500 Crew NorthStar Ultimate 24-25 | **1313-0174** | **1313-0174** | **1313-0175** | **1313-0175** | - | - |
| Ranger XD 1500 Crew Premium 24 | **1313-0174** | **1313-0174** | **1313-0175** | **1313-0175** | - | - |
| Ranger XD 1500 NorthStar Premium 24-25 | **1313-0174** | **1313-0174** | **1313-0175** | **1313-0175** | - | - |
| Ranger XD 1500 NorthStar Ultimate 24-25 | **1313-0174** | **1313-0174** | **1313-0175** | **1313-0175** | - | - |
| Ranger XD 1500 Premium 24 | **1313-0174** | **1313-0174** | **1313-0175** | **1313-0175** | - | - |
| **SUZUKI** | | | | | | |
| LT-Z400 QuadSport 03-14 | - | **1313-0169** | - | **1313-0004** | - | - |
| LT-R450 QuadRacer 06-11 | **A29-1003** | **A29-1003** | **A29-1003** | **1313-0004** | **1313-0028** | - |
| **YAMAHA** | | | | | | |
| YFM350 Warrior 87-04 | - | - | **A29-1020** | **1313-0006** | - | - |
| YFZ350 Banshee 87-09 | - | - | **A29-1020** | **1313-0006** | - | - |
| YFM660R Raptor 01-05 | - | - | **A29-1020** | **1313-0006** | - | - |

Suite de la section KITS DE ROULEMENT ET BAGUE D'AMORTISSEUR SUPÉRIEURS/INFÉRIEURS page suivante.

Tous les produits avec une référence **MAGENTA GRAS** sont nouveaux en 2026.

# KITS DE ROULEMENT ET BAGUE D'AMORTISSEUR SUPÉRIEURS/INFÉRIEURS (SUITE)

## MODÈLES POLARIS AVEC AMORTISSEURS FOX OU WALKER EVANS

| MODÈLES | KIT DE ROULEMENT D'AMORTISSEUR AVANT SUPÉRIEUR FOX - RÉF. | KIT DE ROULEMENT D'AMORTISSEUR AVANT INFÉRIEUR FOX - RÉF. | KIT DE ROULEMENT D'AMORTISSEUR ARRIÈRE SUPÉRIEUR FOX - RÉF. | KIT DE ROULEMENT D'AMORTISSEUR ARRIÈRE INFÉRIEUR FOX - RÉF. | KIT DE ROULEMENT D'AMORTISSEUR AVANT SUPÉRIEUR WALKER EVANS - RÉF. | KIT DE ROULEMENT D'AMORTISSEUR AVANT INFÉRIEUR WALKER EVANS - RÉF. | KIT DE ROULEMENT D'AMORTISSEUR ARRIÈRE SUPÉRIEUR WALKER EVANS - RÉF. | KIT DE ROULEMENT D'AMORTISSEUR ARRIÈRE INFÉRIEUR WALKER EVANS - RÉF. |
|---|---|---|---|---|---|---|---|---|
| RZR 800 10-14 | - | - | - | - | 1313-0174 | - | 1313-0174 | - |
| RZR S 800 09-14 | 1313-0219 | 1313-0219 | 1313-0217 | 1313-0217 | - | - | - | - |
| Scrambler 850 H.O./EPS 13 | 1313-0219 | 1313-0251 | 1313-0251 | 1313-0219 | - | - | - | - |
| Scrambler 850 H.O./EPS 14 | 1313-0219 | 1313-0251 | 1313-0253 | 1313-0252 | - | - | - | - |
| Scrambler XP 850 H.O. EPS 14 | 1313-0219 | 1313-0251 | 1313-0253 | 1313-0252 | - | - | - | - |
| Sportsman Touring 850 EPS 14 | 1313-0219 | 1313-0251 | 1313-0251 | - | - | - | - | - |
| Sportsman XP 850 EPS 14 | 1313-0219 | 1313-0251 | 1313-0253 | 1313-0252 | - | - | - | - |
| RZR 900 Trail 50" /XC 55" 15-17 | 1313-0186 | - | 1313-0186 | - | - | - | - | - |
| RZR 900 S 60" 17-20 | 1313-0186 | 1313-0186 | 1313-0186 | 1313-0186 | 1313-0174 | 1313-0174 | 1313-0174 | 1313-0174 |
| RZR 900 Trail S Sport 21-23 | 1313-0186 | 1313-0186 | 1313-0186 | 1313-0186 | - | - | - | - |
| RZR XP 900 13 | 1313-0217 | 1313-0217 | - | - | 1313-0174 | 1313-0174 | 1313-0175 | 1313-0175 |
| RZR XP 4 Turbo 18 | - | - | - | - | 1313-0174 | 1313-0174 | 1313-0175 | 1313-0175 |
| RZR XP Turbo 18 | - | - | - | - | 1313-0174 | 1313-0174 | 1313-0175 | 1313-0175 |
| RZR XP Turbo 19 | - | - | - | - | 1313-0174 | 1313-0174 | 1313-0175 | 1313-0175 |
| General 1000 EPS 16-19 | 1313-0186 | 1313-0186 | 1313-0186 | 1313-0186 | - | - | - | - |
| General 1000 EPS Hunter Edition 18-19 | 1313-0186 | 1313-0186 | 1313-0186 | 1313-0186 | - | - | - | - |
| General 1000 EPS Limited Edition 19 | 1313-0186 | 1313-0186 | 1313-0186 | 1313-0186 | - | - | - | - |
| General 1000 EPS Ride Command 18-19 | 1313-0186 | 1313-0186 | 1313-0186 | 1313-0186 | - | - | - | - |
| General 1000 EPS Sport 20 | 1313-0186 | 1313-0186 | 1313-0186 | 1313-0186 | - | - | - | - |
| RZR XP 1000 15 | - | - | 1313-0218 | 1313-0218 | 1313-0174 | 1313-0174 | 1313-0175 | 1313-0175 |
| RZR XP 1000 High Lifter 15 | - | - | 1313-0218 | 1313-0218 | 1313-0174 | 1313-0174 | 1313-0175 | 1313-0175 |
| Scrambler 1000 MD 16-17 | 1313-0219 | 1313-0251 | 1313-0253 | 1313-0252 | - | - | - | - |
| Sportsman Touring 1000 15-16 | 1313-0219 | 1313-0251 | - | 1313-0251 | - | - | - | - |
| Sportsman Touring 1000 MD 16 | 1313-0219 | 1313-0251 | - | 1313-0251 | - | - | - | - |
| Sportsman XP 1000 15 | 1313-0219 | 1313-0251 | 1313-0253 | 1313-0252 | - | - | - | - |

# KITS DE ROULEMENTS D'AMORTISSEUR AVANT ET ARRIÈRE

- Le kit arrière contient deux roulements sphériques PTFE (roulements à segmentation articulée), quatre joints et les composants associés
- Tous les kits d'amortisseur recréent les deux extrémités de l'amortisseur
- Les kits d'amortisseur avant recréent les deux amortisseurs avant




## KITS AVANT

| MODÈLES | RÉF. |
|---|---|
| **HONDA** | |
| TRX400EX/X 99-14 | 1314-0288 |
| TRX450R/ER 04-14 | 1314-0287 |

## KITS ARRIÈRE

| MODÈLES | RÉF. |
|---|---|
| **ARCTIC CAT** | |
| DVX400 04-08 | SHK-S24-400 |
| **KAWASAKI** | |
| KFX400 03-06 | SHK-S24-400 |
| **SUZUKI** | |
| LT-Z400 03-14 | SHK-S24-400 |

| MODÈLES | RÉF. |
|---|---|
| **YAMAHA** | |
| YFM350 Raptor 04-13 | 1313-0212 |
| YFZ350 Banshee 87-09 | SHK-Y20-000 |
| YFZ450 04-09, 12-13 | 1313-0008 |
| YFZ450R/X 04-21 | 1313-0008 |
| YFM660R Raptor 02-05 | 1313-0213 |

# BIELLETTES

- Rotules Heim en acier chromoly traité thermiquement avec revêtement PTFE pour une durabilité, une résistance et une longévité maximales
- Garde au sol accrue selon l'application
- Comprend 4 à 6 tirants de suspension avec roulements
- Les modèles Xtreme Heavy-Duty offrent une durabilité accrue pour les machines les plus sollicitées







| MODÈLES | RÉF. |
|---|---|
| **CAN-AM** | |
| Maverick X3/MAX Turbo 17-23 | 1302-0900[1,4] |
| Maverick X3 X ds Turbo R/RR 17-22 | 1302-0901[2,4] |
| **POLARIS** | |
| RZR PRO XP/XP 4 20-24 | 1302-0904[4] |
| RZR S/XP/XP 4 1000 EPS 17-23 | 1302-0902[2,3,4] |

| MODÈLES | RÉF. |
|---|---|
| **POLARIS (SUITE)** | |
| RZR XP/XP 4 Turbo S 18-22 | 1302-0903[4] |

[1] 72" l.
[2] 64" l.
[3] Vis de 12 mm.
[4] Xtreme Heavy-Duty.

Tous les produits avec une référence **MAGENTA GRAS** sont nouveaux en 2026.



1302-0758



1302-0757

## BIELLETTES

- Les biellettes d'origine ont tendance à se plier en cas de conduite extrême
- Les biellettes de direction Trinity Racing réduisent ce problème et sont soumises à des tests de résistance dans le désert, les dunes de sable et les chemins escarpés
- Les biellettes de direction sont fabriquées en aluminium extrudé
- Des cales de haute qualité sont utilisées et tous les désalignements appropriés sont inclus pour rendre l'installation simple
- Les cales sont en acier inoxydable de haute qualité avec un manchon anti-poussière intégré à la cale
- Disponible en noir anodisé avec le logo Trinity Racing gravé au laser

| MODÈLES | RÉF. |
|---|---|
| **CAN-AM** | |
| Maverick X3/MAX Turbo/R/RR modèles 183 cm (72") uniquement 17-23 | **1302-0758** |

| MODÈLES | RÉF. |
|---|---|
| **POLARIS** | |
| RZR XP1000/Turbo 163 cm (64") (boulons de 10 mm) 14-17,5 | **1302-0756** |
| RZR XP1000/Turbo 163 cm (64") (boulons de 12 mm) 17,5-22 | **1302-0757** |

## PLATINE DE BIELLEETTE ARRIÈRE

- Remplacez la fine platine de biellette d'origine
- Cette plaque est très robuste - remplacez-la par cette plaque usinée de 16 mm ($^5/_8$") d'épaisseur
- Il n'y a plus de flexion et vous n'aurez jamais à vous inquiéter de sa rupture ou de sa déformation
- S'installe comme l'unité de série, sans modification nécessaire



1302-0691

| MODÈLES | RÉF. |
|---|---|
| **CAN-AM** | |
| Maverick X3 (tous) 17-21 | **1302-0691** |
| **POLARIS** | |
| RZR Turbo 16 | **1302-0689** |
| RZR Turbo 4 16 | **1302-0689** |
| RZR Turbo (tous) 17-21 | **1302-0690** |

| MODÈLES | RÉF. |
|---|---|
| **POLARIS (SUITE)** | |
| RZR Turbo 4 (tous) 17-21 | **1302-0690** |
| RZR RS1 18-21 | **1302-0690** |
| RZR XP 1000 18-21 | **1302-0690** |
| RZR XP 1000 14-17 | **1302-0689** |
| RZR XP 1000 High Lifter 17 | **1302-0690** |

| MODÈLES | RÉF. |
|---|---|
| **POLARIS (SUITE)** | |
| RZR XP 4 1000 14-17 | **1302-0689** |
| RZR XP 4 1000 18-21 | **1302-0690** |
| RZR XP 4 1000 XP High Lifter 17 | **1302-0690** |
| RZR Pro-XP (tous) | **1302-0713** |

## MAILLONS D'EXTRÉMITÉ DE BARRE STABILISATRICE AVANT ET ARRIÈRE

- Les maillons d'extrémité de barre stabilisatrice ne peuvent pas être ajustés
- Les barres stabilisatrice Trinity Racing vous permettent de régler la tension de la barre stabilisatrice
- De plus, elles sont beaucoup plus résistants que celles d'origine, ce qui évite tout problème sur la piste
- Fabriqués en aluminium extrudé et anodisé noir
- Les cales sont en acier inoxydable de haute qualité avec un manchon anti-poussière intégré à la cale



0450-0646



| MODÈLES | DESCRIPTION | RÉF. |
|---|---|---|
| **CAN-AM** | | |
| Maverick X3/MAX Turbo/R/RR (tous) 17-23 | Arrière | **0450-0647** |

| MODÈLES | DESCRIPTION | RÉF. |
|---|---|---|
| **POLARIS** | | |
| RZR Pro XP/4 (tous) 20-23 | Avant | **0450-0646** |
| | Arrière | **0450-0645** |

## KITS DE BAGUES DE BIELLETTE DE BARRE STABILISATRICE

- Bagues, axes de piston et rondelles de rechange pour biellettes de barre stabilisatrice Can-Am
- Le kit comprend huit bagues en polyuréthane haute performance, quatre axes de piston en acier et huit rondelles
- Réparation des deux côtés



| MODÈLES | RÉF. |
|---|---|
| **CAN-AM** | |
| Outlander 450 DPS EFI 16-17 | **0430-0987** |
| Outlander L 450 EFI 15-16 | **0430-0987** |
| Outlander L MAX 450 EFI 15-16 | **0430-0987** |
| Outlander MAX 450 DPS EFI 16-17 | **0430-0987** |
| Outlander 570 DPS/X mr EFI 16-17 | **0430-0987** |
| Outlander 570 LE EFI 16 | **0430-0987** |
| Outlander L 570 EFI 16 | **0430-0987** |
| Outlander MAX 570/DPS EFI 16 | **0430-0987** |

| MODÈLES | RÉF. |
|---|---|
| **CAN-AM (SUITE)** | |
| Renegade 570 EFI 16-17 | **0430-0987** |
| Outlander 650 DPS EFI 17 | **0430-0987** |
| Outlander 850 16-23 | **0430-0987** |
| Outlander 850 DPS EFI 17 | **0430-0987** |
| Outlander 850 X mr/XT 16-19 | **0430-0987** |
| Outlander 850 XT-P1 6-17 | **0430-0987** |
| Outlander MAX 850 DPS EFI 17 | **0430-0987** |

| MODÈLES | RÉF. |
|---|---|
| **CAN-AM (SUITE)** | |
| Outlander MAX 850 XT/XT-P 16-17 | **0430-0987** |
| Renegade 850/X xc 16-17 | **0430-0987** |
| Outlander 1000 PRO 17 | **0430-0987** |
| Outlander 1000R DPS EFI 16-17 | **0430-0987** |
| Outlander 1000 X mr DPS EFI 17 | **0430-0987** |
| Renegade 1000 16-17 | **0430-0987** |
| Renegade 1000R X mr/X xc/XT 16-17 | **0430-0987** |

Tous les produits avec une référence **MAGENTA GRAS** sont nouveaux en 2026.

861 Kits de reconditionnement complets
862 Kits de dépannage/ reconditionnement haut-moteur

**PIÈCES POUR HAUT-MOTEUR**

864 Soupapes/ressorts de soupape/ sièges de soupape
870 Arbes à cames
873 Pastilles de soupape
876 Chaînes de transmission
878 Chaînes de distribution
880 Tendeurs de chaîne de distribution
881 Pistons/segments/roulements à aiguilles
896 Cylindres/chemises de cylindre

**KITS BAS-MOTEUR/DE VILEBREQUIN**

901 Vilebrequins/ensembles de vilebrequin
906 Actionneurs de sélecteur de vitesse/ capteurs d'angle de braquage
907 Capteurs de position de came/de vilebrequin
908 Bielles
912 Roulements/joints

**JOINTS/JOINTS SPY**

923 Moose Offroad
937 Cometic
939 ProX
939 Athena
941 Centauro
942 Vertex
943 Rick's
944 Feuilles de matériau d'étanchéité
944 Pâte à joint silicone

**KITS D'EMBRAYAGE/ DISQUES GARNIS ET LISSES**

946 Rekluse
949 Moose Offroad
950 EBC
952 Barnett
955 TRW
956 DP Clutches
956 SBS
957 Hinson
958 ProX
959 Vintco
859 Cloches d'embrayage et plateaux de pression

**KITS D'EMBRAYAGE CVT**

962 Moose Offroad
964 EPI
966 Dynojet
967 Kits de reconditionnement d'embrayage CVT
978 Carters d'embrayage/joints de carter
981 Bouchons de vidange et bouchons de remplissage d'huile

**FILTRES À HUILE**

984 Moose Offroad
985 Parts Unlimited
986 Hiflofiltro
989 Athena
990 Twin Air
991 K&N
993 Emgo
994 Joints toriques pour filtre à huile
994 Filtre de mise à l'air moteur
995 Refroidisseurs d'huile
996 Chaîne à rouleaux pour pompe à huile
997 Radiateurs/bouchons de radiateur
1000 Radiateurs/bouchons de radiateur/ Fixation de durite/accessoires
1002 Hélices/axes de pompe à eau et kits de réparation
1004 Kits de reconditionnement/joints pour pompe à eau
1014 Ventilateur de radiateur
1016 Capteurs de température/ Contacteurs de ventilateur
1017 Thermostats
1019 Stickers thermomètre
1020 Lanceur manuel


# MOTEUR ET REFROIDISSEMENT



VERTEX POWER & PARTS

## KIT DE RECONDITIONNEMENT COMPLET EN BOÎTE

- Accessoires pratiques en boîte ; pratiquement tous les composants nécessaires à un reconditionnement professionnel complet
- Kit de piston Vertex (piston compression standard, segments, goupilles et clips)
- Vilebrequin renforcé Hot Rods™ (course d'origine avec cage à aiguille d'axe de piston pour deux temps)
- Kit de roulements de vilebrequin/joints Hot Rods
- Kit de roulement de transmission Hot Rods (avec roulements, entretoise d'axe de pignon de sortie de boîte et rondelle frein)
- Kit de roulement d'axe de balancier d'équilibrage Hot Rods
- Kit de roulement de pompe à eau et joint Hot Rods
- Kit de joint complet Vertex avec kit de joints et joints toriques (pour haut et bas-moteur)

| MODÈLES | RÉF. |
|---|---|
| **ARCTIC CAT** | |
| DVX400 04 | **0903-0998** |
| DVX400 05-08 | **0903-0999** |
| **HONDA** | |
| TRX350FE/FM/TE 00-06 | **0903-1633** |
| TRX450ER 06-17 | **0903-0972** |
| TRX450R 06-09 | **0903-0972** |
| **KAWASAKI** | |
| KFX400 03-04 | **0903-0998** |
| KFX400 05-06 | **0903-0999** |
| KFX450R 08-14 | **0903-1053** |
| KVF750 Brute Force 750 05-11 | **0903-1265** |
| KVF750 Brute Force 750 12-14 | **0903-1266** |
| **POLARIS** | |
| Ranger 800 4x4 08-10 | **0903-0995** |
| Ranger 800 4x4 12-14 | **0903-1442** |
| Ranger 800 6x6 10 | **0903-0995** |
| Ranger 800 6x6 12-16 | **0903-1442** |
| RZR 800 08-09 | **0903-0995** |
| RZR 800 11-14 | **0903-1442** |
| Sportsman 800 06-10 | **0903-0995** |
| ACE 900 EPS XC 16 | **0903-1644** |
| ACE 900 EPS XC 17 | **0903-1635** |
| ACE 900 EPS XC 18-19 | **0903-1647** |
| Ranger 900 4x4 16 | **0903-1644** |

| MODÈLES | RÉF. |
|---|---|
| **POLARIS (SUITE)** | |
| Ranger 900 4x4 17 | **0903-1635** |
| Ranger 900 4x4 18-19 | **0903-1647** |
| Ranger 900 XP 16 | **0903-1644** |
| Ranger 900 XP 17 | **0903-1635** |
| Ranger 900 XP 18-19 | **0903-1647** |
| RZR 900 XP 11 | **0903-1648** |
| RZR 4 900 XP 12 | **0903-1648** |
| RZR 4 900 16 | **0903-1644** |
| RZR 4 900 17 | **0903-1635** |
| RZR 900 Trail 50" /XC 55" /S 60" 16 | **0903-1644** |
| RZR 900 Trail 50" /XC 55" /S 60" 17 | **0903-1636** |
| RZR 4 18 | **0903-1636** |
| RZR 900 Trail 50" /S 60" 18-19 | **0903-1636** |
| General 1000 EPS 16-17 | **0903-1658** |
| RZR XP 1000 14-15 | **0903-1653** |
| RZR XP 4 1000 14-15 | **0903-1653** |
| RZR 1000 S 60" 16-17 | **0903-1658** |
| RZR 1000 S 60" 19 | **0903-1657** |
| RZR XP 1000 16-17 | **0903-1654** |
| RZR XP 1000 18 | **0903-1655** |
| RZR XP 1000 19 | **0903-1657** |
| RZR XP 4 1000 17 | **0903-1654** |
| RZR XP 4 1000 19 | **0903-1657** |

| MODÈLES | RÉF. |
|---|---|
| **SUZUKI** | |
| LT-Z400 03-04 | **0903-0998** |
| LT-Z400 05-08 | **0903-0999** |
| LT-R450 06-08 | **0903-0997** |
| **YAMAHA** | |
| YFM350 Raptor 05-13 | **0903-1459** |
| | **0903-1460**[1] |
| | **0903-1461**[2] |
| YFM350X Warrior 87-04 | **0903-1459** |
| | **0903-1460**[1] |
| | **0903-1461**[2] |
| YFZ450 04-05 | **0903-1013** |
| YFZ450 06-09 | **0903-1014** |
| YFZ450R 09-13 | **0903-1054** |
| YFZ450X 10-11 | **0903-1054** |
| YFM660 Grizzly 02-08 | **0903-1052** |
| YFM660R Raptor 01-05 | **0903-1440** |
| YXR660 Rhino 04-07 | **0903-1052** |
| YFM700R Raptor 06-09/11-14 | **0903-1050** |
| YFM700 Grizzly 07-13 | **0903-1051** |

[1] Le kit contient un piston de +0,5 mm.
[2] Le kit contient un piston de +1 mm.






Wiseco Performance Products

## GARAGE BUDDY

### KITS COMPLETS DE RECONDITIONNEMENT MOTEUR

- Avec tous les composants haut et bas-moteur, pour un reconditionnement complet du moteur
- Les kits 4 temps renferment un kit piston forgé premium qui utilise le taux de compression d'origine et une chaîne de distribution de haute qualité
- Les kits 2 temps contiennent un piston ProLite®
- Le vilebrequin et la bielle ont été conçus et inspectés pour garantir leur durabilité
- Le kit comprend des roulements de vilebrequin, des joints, un compteur d'heure Wiseco et une patte de fixation

| MODÈLES | TAILLE D'ALÉSAGE (MM) | RAPPORT DE COMPRESSION | INFOS SUPPLÉMENTAIRES | RÉF. |
|---|---|---|---|---|
| **YAMAHA** | | | | |
| YFS200 Blaster 88-06 | 66,0 | - | Piston Pro-Lite | **0903-1492** |
| | 66,5 | - | Piston Pro-Lite | **0903-1493** |
| YFM350 Warrior/Raptor 87-13 | 83,0 | 10,25:1 | Chaîne de distribution incluse | **0903-1521** |
| | 83,5 | 10,25:1 | Chaîne de distribution incluse | **0903-1522** |
| | 84,0 | 10,25:1 | Chaîne de distribution incluse | **0903-1523** |
| YFZ350 Banshee 87-06 | 65,0 | - | Piston Pro-Lite | **0903-1488** |

**AVERTISSEMENT :** VOIR PAGE 4 POUR DES INFORMATIONS IMPORTANTES CONCERNANT LES GARANTIES, LA CONFORMITÉ AUX NORMES DE CONTRÔLE DES ÉMISSIONS ET LA RÉGLEMENTATION RELATIVE AU BRUIT.

Tous les produits avec une référence **MAGENTA GRAS** sont nouveaux en 2026.



0926-3122



0926-3128

## KITS DE DÉPANNAGE POUR HAUT-MOTEUR

- Tout ce qu'il faut pour renouveler/mettre à jour le haut-moteur
- Inclus : les kits de ressorts de soupape racing légers avec coupelles de ressort de soupape en titane ou en acier, les ressorts de soupape doubles ou Beehive, les rondelles de compensation en acier et les joints de queue de soupape Viton®
- Soupapes en acier inoxydable Black Diamond™ pour une plus longue durée de vie (les soupapes ont une taille standard)
- Guides de soupape en bronze C630 ou manganèse C674 (bronze) (taille standard)
- Kit de joint haut-moteur avec : joints d'embase, joints de carter moteur, joints d'échappement, joints de culasse, joints toriques et rondelles nécessaires (en fonction de l'application)

| MODÈLES | SPÉCIFICATIONS | CONTENU DU KIT | RÉF. |
|---|---|---|---|
| **HONDA** | | | |
| TRX450R/ER 06-14 | Admission : levée de soupape max de 0,440", hauteur après installation de 1,215", pression du siège de 40 livres, pression à l'ouverture de 147 livres; Échappement : levée de soupape max de 0,405", hauteur après installation de 1,365", pression du siège de 70 livres, pression à l'ouverture de 203 livres | Admission : 2 coupelles en titane, 2 ressorts de soupape, 2 rondelles de compensation, 2 soupapes Black Diamond™, 2 guides de soupapes C630 ; Échappement : 2 coupelles en titane, 2 ressorts de soupape progressifs, 2 rondelles de compensation en acier, 2 soupapes Black Diamond™, 2 guides de soupape C674, kit de joint complet | **0926-3122** |
| **POLARIS** | | | |
| Ranger 900 XP 14-19, RZR 900 15-22 | Levée de soupape max. (admission/échappement) de 0,435", hauteur après installation de 1,360", pression du siège de 80 livres, pression à l'ouverture de 205 livres | 8 coupelles de ressort de soupape en acier à haute limite élastique, 8 ressorts de soupape CrSi (4 pour l'admission et 4 pour l'échappement), soupapes Black Diamond™ (4 pour l'admission et 4 pour l'échappement), kit de pistons, kit de joints pour haut-moteur | **0926-3402** |
| RZR 1000 (S, XP,Trail S inclus) 15-22, RZR RS1 18-22, General 1000 (XP inclus) 16-22 | Levée de soupape max. (admission/échappement) de 0,435", hauteur après installation de 1,360", pression du siège de 80 livres, pression à l'ouverture de 205 livres | 8 coupelles de ressort de soupape en acier à haute limite élastique, 8 ressorts de soupape CrSi (4 pour l'admission et 4 pour l'échappement), soupapes Black Diamond™ (4 pour l'admission et 4 pour l'échappement), kit de pistons, kit de joints pour haut-moteur | **0926-3403** |
| RZR XP1000 15-21 | Levée max des soupapes (admission/échappement) 0,435", hauteur installée 1,360", pression au siège 80 livres, pression ouverte 205 livres | 8 coupelles en acier, 8 ressorts de soupape, soupapes d'admission/échappement Black Diamond™ (4 de chaque), 8 guides de soupape C674, kit joint haut-moteur | **0926-3128** |
| **YAMAHA** | | | |
| YFZ450 04-09 | Levée de soupape max (admission/échappement) : 0,380", hauteur après installation de 1,105", pression du siège de 54 livres, pression à l'ouverture de 195 livres | 3 coupelles d'admission/2 coupelles d'échappement en titane, 3 ressorts de soupape d'admission/2 ressorts de soupape d'échappement CrSi, 5 rondelles de compensation en acier à haute limite élastique, soupapes White Diamond® (3 d'admission/2 d'échappement), 5 guides de soupape C630, kit de joints pour haut-moteur et joints de soupape Viton® | **0926-3399** |
| YFZ450R 09-20 | Levée de soupape max (admission/échappement) : 0,380", hauteur après installation de 1,105", pression du siège de 53 livres, pression à l'ouverture de 167 livres | 3 coupelles d'admission/2 coupelles d'échappement en titane, 3 ressorts de soupape d'admission/2 ressorts de soupape d'échappement CrSi, 5 rondelles de compensation en acier à haute limite élastique, soupapes White Diamond® (3 d'admission/2 d'échappement), 5 guides de soupape C630, kit de joints pour haut-moteur et joints de soupape Viton® | **0926-3400** |

**AVERTISSEMENT :** VOIR PAGE 4 POUR DES INFORMATIONS IMPORTANTES CONCERNANT LES GARANTIES, LA CONFORMITÉ AUX NORMES DE CONTRÔLE DES ÉMISSIONS ET LA RÉGLEMENTATION RELATIVE AU BRUIT.

Tous les produits avec une référence **MAGENTA GRAS** sont nouveaux en 2026.

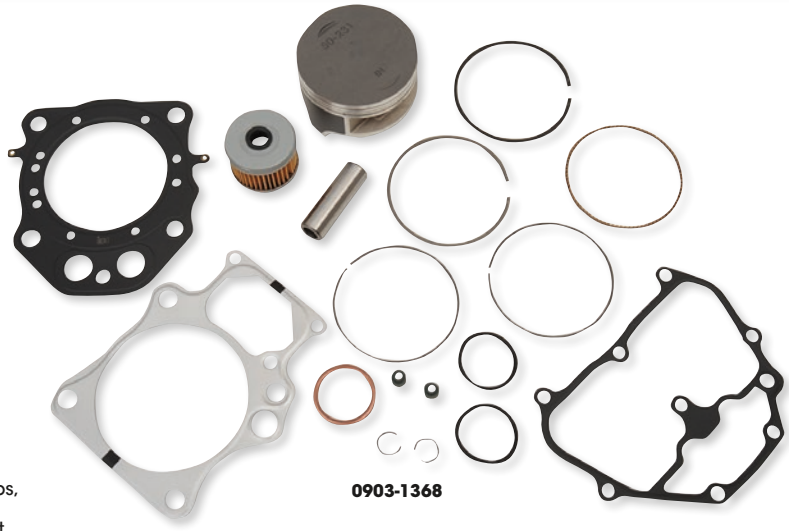

0903-1368

WSM PERFORMANCE PARTS

## KITS DE RECONDITIONNEMENT HAUT-MOTEUR

- Kits de pistons haute qualité
- Inclut des pistons, des segments, des circlips, des clips, des roulements à aiguilles, des joints de culasse et d'embase, des joints d'admission et d'échappement et un filtre à huile (pour modèles à 4 temps)

| MODÈLES | TAILLE | RÉF. |
|---|---|---|
| **HONDA** | | |
| ATC200X 83-85 | Plus de 0,5 mm | **0903-1473** |
| TRX400FW 04-07 | 0,5 mm | **0903-1363** |
| TRX420FM/FE/TM/TE 07-08 | Plus de 0,5 mm | **0903-1368** |
| TRX500FE/FM Foreman 05-11 | Plus de 0,25 mm | **0903-1327** |
| **KAWASAKI** | | |
| KVF650 Brute Force 05-13, KVF650 Prairie 4x4 02-03 | Std | **0903-1401** |
| KVF750 Brute Force 05-11 | Plus de 1 mm | **0903-1400** |
| **POLARIS** | | |
| Modèles avec moteurs 250 (tous) 85-06 | Std | **54-300-10** |
| | Plus de 0,5 mm | **54-300-12** |
| | Plus de 1 mm | **54-300-14** |
| 400 (tous avec admission piston ovale) 94-96 | Plus de 0,5 mm | **54-305-12** |
| 400 à (2 temps) 97-03 | Std | **0903-0756** |
| | Plus de 0,5 mm | **0903-0757** |
| Magnum 4x4 500 03 | Std | **0903-1406** |
| | Plus de 0,25 mm | **0903-1407** |
| | Plus de 0,5 mm | **0903-1408** |
| Scrambler 2x4 500 07-09 | Std | **0903-1406** |
| | Plus de 0,25 mm | **0903-1407** |
| | Plus de 0,5 mm | **0903-1408** |
| Scrambler 4x4 500 03-12 | Std | **0903-1406** |
| | Plus de 0,25 mm | **0903-1407** |
| | Plus de 0,5 mm | **0903-1408** |
| **POLARIS (SUITE)** | | |
| Sportsman 04-14 | Std | **0903-1406** |
| | Plus de 0,25 mm | **0903-1407** |
| | Plus de 0,5 mm | **0903-1408** |
| **YAMAHA** | | |
| YFM80 Grizzly 05-08 | Plus de 0,5 mm | **0903-1413** |
| YFS200 Blaster 88-06 | Plus de 1 mm | **54-530-14** |
| YFM350 Big Bear 97-99 | Std | **0903-1416** |
| | Plus de 0,5 mm | **0903-1418** |
| | Plus de 0,75 mm | **0903-1419** |
| YFM350 Bruin 05-06 | Std | **0903-1416** |
| | Plus de 0,5 mm | **0903-1418** |
| YFM350 Grizzly 07-14 | Std | **0903-1416** |
| | Plus de 0,5 mm | **0903-1418** |
| YFM350 Raptor 04-13 | Std | **0903-1416** |
| | Plus de 0,5 mm | **0903-1418** |
| YFM350X Warrior 87-04 | Std | **0903-1416** |
| | Plus de 0,5 mm | **0903-1418** |
| YFZ350 Banshee 87-06 | Std | **54-520-10** |
| | Plus de 1 mm | **54-520-14** |
| YFM700R Raptor 01-05 | Std | **0903-1431** |



0903-1587

Kibblewhite Precision Machining Manufacturers of Valvetrain Components

## KITS D'ENTRETIEN HAUT-MOTEUR

- Ces kits boostent les performances de votre quad
- Ces kits comprennent toutes les pièces nécessaires pour l'entretien/ la réparation d'un haut-moteur complet : pistons, segments de piston, axes de piston, joints, soupapes et ressorts de soupape
- Pistons entièrement usinés à partir d'un alliage d'aluminium 2618 avec revêtement performant de la jupe
- Soupapes moteur Black Diamond™ ou White Diamond™ (selon l'application)
- Kit de ressorts de soupape Racing légers avec coupelles de ressort de soupape en titane, ressorts doubles et rondelles de compensation en acier H.T. (ressorts compatibles avec des cames haute performance)
- Tous les joints, joints d'étanchéité et joints toriques sont inclus
- Vendu par kit complet

**REMARQUE : Les pistons, segments, soupapes et clips d'axe de ce kit sont conçus pour fonctionner ensemble en tant que système. Ils ne sont PAS compatibles avec des composants OEM et ne doivent être utilisés qu'avec les composants de ce kit.**

| MODÈLES | RÉF. |
|---|---|
| **HONDA** | |
| TRX450R 04-05 | **0903-1586** |
| TRX450R/ER 06-14 | **0903-1587** |
| **SUZUKI** | |
| LT-Z400 03-18 | **0926-3290** |

**AVERTISSEMENT :** VOIR PAGE 4 POUR DES INFORMATIONS IMPORTANTES CONCERNANT LES GARANTIES, LA CONFORMITÉ AUX NORMES DE CONTRÔLE DES ÉMISSIONS ET LA RÉGLEMENTATION RELATIVE AU BRUIT.

Tous les produits avec une référence **MAGENTA GRAS** sont nouveaux en 2026.

KW-30-3120



0926-2656



0926-0250



## SOUPAPES, GUIDES ET RESSORTS

- Les soupapes Black Diamond™ sont fabriquées à partir d'une seule pièce d'acier inoxydable avec embouts stellite et présentent une imprégnation spéciale permettant de réduire l'usure et la friction ; les soupapes White Diamond®, quant à elles, sont constituées d'une pièce unique et sont dotées d'un embout en chrome dur
- Les guides de soupape sont fabriqués à partir d'Ampco-45, un composé hautes performances contenant 80 % de cuivre pour offrir une excellente conductivité de la chaleur et 5 % de nickel pour une résistance à l'usure (sauf mention contraire dans le tableau)
- Certains guides de soupape sont des guides en bronze C674, un guide au manganèse plus souple qui peut être plus facilement alésé et fini à l'aide d'une pierre à bille de qualité supérieure et d'une perceuse électrique à batterie (voir tableau)

| MODÈLES | DESCRIPTION | DIAMÈTRE | RÉF. |
|---|---|---|---|
| **ARCTIC CAT** | | | |
| 400 DVX 04-08 | Guide d'admission | Std | **0930-0034**[5] |
| | Kit de ressort | - | **0926-0215**[2] |
| **HONDA** | | | |
| ATC185 80-83 | Guide d'admission | Std | **KW-30-4069** |
| | Guide d'échappement | Std | **KW-30-4069** |
| | Kit de ressort | - | **KW-30-4021**[1] |
| ATC200 81-87 | Guide d'admission | Std | **KW-30-4069** |
| | Guide d'échappement | Std | **KW-30-4069** |
| | Kit de ressort | - | **KW-30-4021**[1] |
| TRX250X 87-92 | Soupape d'admission Black Diamond | Std. | **KW-30-30088** |
| | Soupape d'échappement Black Diamond | Std. | **KW-30-30090** |
| | Guide d'admission | Std | **KW-30-3030** |
| | Guide d'échappement | Std | **KW-30-3030** |
| TRX300EX 93-09 | Soupape d'admission Black Diamond | Std. | **KW-30-30088** |
| | Soupaped'échappement Black Diamond | Std. | **KW-30-30090** |
| | Guide d'admission | Std | **KW-30-3030** |
| | Guide d'échappement | Std | **KW-30-3030** |
| TRX400EX 99-14 | Soupape d'admission Black Diamond | Surdimensionné 34 mm | **KW-30-3116** |
| | Guide d'admission | Std | **KW-30-3120** |
| | Guide d'échappement | Std | **KW-30-3120** |
| TRX450R 04-05 | Soupape d'admission Black Diamond | Std. | **0926-0139** |
| | Soupape d'admission Black Diamond | Surdimensionné 37 mm | **0926-0140** |
| | Soupape d'admission en titane Racing Tenslite® | Std | **0926-2922** |
| | Soupape d'échappement Black Diamond | Std. | **0926-0141** |
| | Guide d'admission | 0,4360" Taille standard | **0930-0019**[5] |
| | Guide d'échappement | 0,4360" Taille standard | **0930-0021**[5] |
| | Kit de ressort | Les ressorts résistent à une levée de 0,440 pouce. | **0926-0138**[1] |
| TRX450R 06-14 | Soupape d'admission Black Diamond | Std. | **0926-0416** |
| | Soupape d'admission Black Diamond | Surdimensionné 37 mm | **0926-0417** |
| | Soupape d'échappement Black Diamond | Surdimensionné 31 mm | **0926-0419** |
| | Guide d'admission | Std | **0926-0412**[5] |
| | Kit de ressort | - | **0926-0411** |
| Pioneer 1000 16-22 | Soupape d'échappement Inconel | Std | **0926-3410** |
| | Guide de soupape d'admission C630 | Std | **0926-3412** |
| **KAWASAKI** | | | |
| KFX400 03-06 | Guide d'admission | Std | **0930-0034**[5] |
| | Guide d'échappement | Std | **0930-0034**[5] |
| | Kit de ressort | - | **0926-0215**[2] |

- Le kit de ressorts comprend des ressorts et des collerettes supérieures en titane ; des demi-lunes et des collerettes inférieures sont comprises, en fonction des besoins
- Les soupapes et les guides sont vendus séparément. Les kits de ressorts servent pour un seul moteur

| MODÈLES | DESCRIPTION | DIAMÈTRE | RÉF. |
|---|---|---|---|
| **KAWASAKI (SUITE)** | | | |
| KFX450R 08-14 | Soupape d'admission Black Diamond | Std. | **0926-2656** |
| | Soupape d'échappement Black Diamond | Std. | **0926-2658** |
| Brute Force 650 05-13, Brute Force 650i 06-12, Prairie 650 05-06, KFX700 05-09 | Soupape d'admission Black Diamond | Std. | **0926-1649** |
| | Soupape d'échappement Black Diamond | Std. | **0926-1651** |
| | Guide d'admission | Std | **0926-1653** |
| | Guide d'échappement | Std | **0926-1653** |
| **POLARIS** | | | |
| Predator 500 03-07 | Soupape d'admission Black Diamond | Std. | **0926-0179** |
| | Soupape d'admission Black Diamond | Surdimensionné 38 mm | **0926-0180** |
| | Soupape d'échappement Black Diamond | Std. | **0926-0181** |
| | Soupape d'échappement Black Diamond | Surdimensionné 33 mm | **0926-0182** |
| | Guide d'admission | Std | **0926-0175** |
| | Guide d'échappement | Std | **0926-0175** |
| RZR 800 08-10 | Guide d'admission | Std | **0926-1174** |
| | Guide d'échappement | Std | **0926-1176** |
| RZR 800 11-14 | Soupape d'admission Black Diamond | Std. | **0926-2400** |
| RZR 900 XP 11-12 | Soupape d'échappement Black Diamond | Std. | **0926-1691** |
| | Guide d'admission | Std | **0926-1694**[3,5] |
| | Guide d'échappement | Std | **0926-1694**[3,5] |
| RZR 900 XP 13-15 | Soupape d'admission Black Diamond | Std. | **0926-3279** |
| | Guide d'admission | Std | **0926-3291** |
| | Guide d'échappement | Std | **0926-3292** |
| RZR 1000 XP 14 | Guide d'échappement | Std | **0926-2397**[5] |
| RZR 1000 XP 15-19 | Guide d'échappement | Std | **0926-3038**[5] |
| **SUZUKI** | | | |
| LT-Z400 03-16 | Guide d'admission | Std | **0930-0034**[5] |
| | Guide d'échappement | Std | **0930-0034**[5] |
| | Kit de ressort | - | **0926-0215**[2] |
| LT-R450 06-09 | Soupape d'admission Black Diamond | Std. | **0926-0245** |
| | Soupape d'échappement Black Diamond | Std. | **0926-0246** |
| | Guide d'admission | Std | **0926-0239**[5] |
| | Guide d'échappement | Std | **0926-0240**[5] |
| | Kit de ressort | - | **0926-0241**[2] |
| **YAMAHA** | | | |
| YFM350/400 Warrior 86-14 | Guide d'admission | Std | **KW-80-8010**[5] |
| | Guide d'échappement | Std | **KW-80-8010**[5] |

[1] Kit de ressort non requis.
[2] Demi-lunes non incluses ; utilisation obligatoire des pièces d'origine.
[3] Compatible avec les joints KPMI et les joints tophat d'origine.
[5] Guide de soupape en bronze manganèse C674.

**AVERTISSEMENT :** VOIR PAGE 4 POUR DES INFORMATIONS IMPORTANTES CONCERNANT LES GARANTIES, LA CONFORMITÉ AUX NORMES DE CONTRÔLE DES ÉMISSIONS ET LA RÉGLEMENTATION RELATIVE AU BRUIT.

Tous les produits avec une référence **MAGENTA GRAS** sont nouveaux en 2026.

## SOUPAPES, GUIDES ET RESSORTS (SUITE)

| MODÈLES | DESCRIPTION | DIAMÈTRE | RÉF. |
|---|---|---|---|
| **YAMAHA (SUITE)** | | | |
| YFZ450 04-09, YFZ450X 08-11, YFZ450R 09-18, YFZ450SE 10-18 | Soupape d'admission White Diamond® | Std | **0926-0106** |
| | Soupape d'admission White Diamond | Surdimensionné 28 mm | **0926-0107** |
| | Soupape d'admission centrale White Diamond | Std. | **0926-0108** |
| | Soupape d'admission centrale White Diamond | Surdimensionné 28 mm | **0926-0109** |
| | Soupape d'échappement White Diamond | Std. | **0926-0110** |
| | Soupape d'échappement White Diamond | Surdimensionné 29 mm | **0926-0111** |
| | Guide d'admission | Std | **0926-0096** |
| | Guide d'échappement | Std | **0926-0101**[5] |
| | Kit de ressort | - | **0926-0095** |
| YFM660R Raptor (tous) 01-05 | Soupape d'admission Black Diamond | Std. | **KW-80-80060** |
| | Guide d'admission | Std | **KW-80-80040** |
| | Guide d'échappement | Std | **KW-80-80050** |
| | Kit de ressort | - | **KW-80-80030**[2] |
| YFM660F Grizzly 02-08 | Soupape d'admission Black Diamond | Std. | **KW-80-80060** |
| | Guide d'admission | Std | **KW-80-80040** |
| | Guide d'échappement | Std | **KW-80-80050** |
| | Kit de ressort | - | **KW-80-80030**[2] |
| YXR660F Rhino 04-07 | Soupape d'admission Black Diamond | Std. | **KW-80-80060** |
| | Guide d'admission | Std | **KW-80-80040** |
| | Guide d'échappement | Std | **KW-80-80050** |
| | Kit de ressort | - | **KW-80-80030**[2] |
| YFM700 Grizzly 07-15, YFM700 Raptor 06-18, YXR700 Rhino 08-13, Viking 14-19 | Soupape d'admission Black Diamond | Std. | **0926-0253** |
| | Soupape d'échappement Black Diamond | Std. | **0926-0255** |
| | Guide d'admission | Std | **0926-0251** |
| | Guide d'échappement | Std | **0926-0251** |
| | Kit de ressort | - | **0926-0250**[2] |
| YXZ1000R 16-21 | Soupape d'admission Black Diamond | Std. | **0926-3028** |
| | Soupape d'admission Black Diamond | Surdimensionné 32 mm | **0926-3029** |
| | Soupape d'échappement Black Diamond | Surdimensionné 27 mm | **0926-3031** |
| | Guide de d'admission/ d'échappement | Std | **0926-3032**[4] |
| | Demi-lunes de soupape en acier haute limite élastique (lot de 12) | - | **0926-3114** |

[2] Demi-lunes non incluses ; utilisation obligatoire des pièces d'origine.
[4] Guide de soupape en C630.
[5] Guide de soupape en bronze manganèse C674.

## KITS DE RESSORTS ET DE SOUPAPES D'ADMISSION DE CONVERSION EN ACIER INOXYDABLE

### POUR HONDA TRX450R 04-05

- Ce kit conversion de soupapes en acier inoxydable comprend le nécessaire pour remonter votre culasse avec les soupapes d'admission Black Diamond en acier inoxydable
- Quadruple la durée de vie de la distribution et de l'admission par rapport aux pièces d'origine en titane
- Comprend des soupapes d'admission en acier inoxydable forgées d'une pièce, des ressorts de soupape en chrome-silicium enroulés et traités contre la chaleur, des coupelles en titane ultra-léger et des bases en acier trempé
- Les composants sont créés à l'aide d'un logiciel MÉF (méthode des éléments finis) et d'un logiciel breveté d'analyse d'arbre à cames et de design de ressort



- Spécialement conçu pour le modèle
- Levée de soupape max. 0,440", hauteur installée 1,215", pression du siège de 40 livres et pression à l'ouverture de 147 livres

| DESCRIPTION | RÉF. |
|---|---|
| Soupape d'admission de conversion en acier inoxydable et kit de ressorts | **0926-3169** |

## KIT DE RESSORTS DE SOUPAPE RACING LÉGERS

### POUR YAMAHA YXZ1000R 16-25

- Le kit de ressort est conçu avec une dureté du ressort supérieure et une compatibilité de levée élevée par rapport aux ressorts de série
- Compatible avec les moteurs préparés ou turbo
- Coupelles usinées CNC en acier et ressorts doubles Cr-Si assurent le contrôle de la distribution à haut régime avec compatibilité arbres à cames haute performance

**REMARQUE : Il peut être nécessaire d'utiliser des guides de soupape raccourcis KPMI (RÉF. 0926-3032, vendus séparément) pour obtenir une levée supérieure à l'origine.**



| DESCRIPTION | RÉF. |
|---|---|
| Kit de ressorts de soupape de course allégés | **0926-3206** |

## KIT DE RESSORTS DE SOUPAPE BEEHIVE

### POUR HONDA PIONEER 1000 16-21 ET TALON 1000 19-22

- Kit de ressorts de soupape Beehive en acier avec coupelles de ressort de soupape en acier haute limite élastique
- Le design du ressort Beehive réduit la masse alternative tout en fournissant au ressort la force nécessaire pour des applications de course haute performance améliorées
- La levée maximale des ressorts de soupape est de 0,350"
- Les ressorts et les coupelles sont compatibles avec le système de réglage du jeu aux soupapes d'origine
- Éléments vendus en tant que kit



| DESCRIPTION | RÉF. |
|---|---|
| Kit ressort de soupape Beehive | **0926-3407** |

**AVERTISSEMENT :** VOIR PAGE 4 POUR DES INFORMATIONS IMPORTANTES CONCERNANT LES GARANTIES, LA CONFORMITÉ AUX NORMES DE CONTRÔLE DES ÉMISSIONS ET LA RÉGLEMENTATION RELATIVE AU BRUIT.

Tous les produits avec une référence **MAGENTA GRAS** sont nouveaux en 2026.

## KITS DE SOUPAPES PRO

### POUR HONDA TRX450R/ER 06-14

- Kit soupapes admission et échappement répondant aux spécifications matérielles d'origine (compatible avec les ressorts d'origine)
- Les soupapes sont fabriquées en titane Tensilite et en acier inoxydable Black Diamond (selon le modèle)
- Toutes les soupapes sont forgées en une seule pièce et conçues au moyen d'un logiciel MÉF (méthode des éléments finis)
- Conçus spécifiquement pour que chaque application puisse surpasser les spécifications du fabricant



| DESCRIPTION | RÉF. |
|---|---|
| Kit de soupapes Pro | **0926-2584** |

## KITS DE SOUPAPE D'ADMISSION ET D'ÉCHAPPEMENT



**0926-2459**

- Ce kit conversion de soupapes en acier inoxydable comprend le nécessaire pour remonter votre culasse avec les soupapes admission acier inoxydable Black Diamond
- Quadruple la durée de vie de la distribution et de l'admission par rapport aux pièces d'origine en titane
- Les soupapes sont conçues non seulement pour offrir une meilleure durabilité par rapport aux pièces d'origine, mais également pour être plus performantes que ces dernières
- Comprend des soupapes d'admission en acier inoxydable forgées d'une pièce, des ressorts de soupape en chrome-silicium enroulés et traités contre la chaleur, des coupelles en titane ultra-léger et des bases en acier trempé
- Les composants sont créés à l'aide d'un logiciel MÉF (méthode des éléments finis) et d'un logiciel breveté d'analyse d'arbre à cames et de design de ressort afin de garantir des performances constantes et un design précis
- Conçu et fabriqué spécifiquement pour chaque application

| MODÈLES | KIT D'ADMISSION - RÉF. | KIT D'ÉCHAPPEMENT - RÉF. |
|---|---|---|
| **HONDA** | | |
| TRX450R 04-05 | **0926-3470** | **0926-3476** |
| TRX450R/ER 06-14 | **0926-2428** | **0926-3477** |
| **SUZUKI** | | |
| LT-Z400 00-24 | **0926-3468** | **0926-3474** |
| LT-R450 QuadRacer 06-09 | **0926-2451** | - |
| **YAMAHA** | | |
| YFZ450R/X 04-18 | **0926-2459**[1] | **0926-2460** |
| Modèles 660 (tous) 01-08 | **0926-3472** | **0926-3478** |
| Modèles 700 (tous) 06-25 | **0926-3473** | **0926-3479** |

[1] Kit de trois soupapes.

## SOUPAPES MOTEUR HAUTE PERFORMANCE

- Les soupapes en titane sont plus résistantes et plus fiables que celles d'origine, car elles sont forgées en un seul bloc et non assemblées comme les soupapes d'origine
- Elles ont subi un traitement CVD ou CNI (en fonction de l'application), les deux applications réduisent l'usure et la friction et résistent également à la pénétration de la chaleur
- Les soupapes en acier inoxydable sont conçues pour se conformer aux tolérances des matériaux de haute qualité ; elles sont revêtues pour une meilleure durabilité et de meilleures performances
- Vente à l'unité



| MODÈLES | DESCRIPTION | RÉF. |
|---|---|---|
| **KTM** | | |
| 450 XC 08-09 | Échappement en acier | **0926-1742** |
| 505 XC 08-10 | Échappement en acier | **0926-1742** |
| 525 XC 08-12 | Échappement en acier | **0926-1742** |
| **POLARIS** | | |
| Outlaw 450 MXR 08-10 | Échappement en acier | **0926-1742** |
| Outlaw 525 07-10 | Échappement en acier | **0926-1742** |
| **YAMAHA** | | |
| YFM660R Raptor 01-05 | Admission en acier | **0926-1748** |

| MODÈLES | DESCRIPTION | RÉF. |
|---|---|---|
| **YAMAHA (SUITE)** | | |
| YFM660R Grizzly 02-08 | Admission en acier | **0926-1748** |
| YXR660 Rhino 05-07 | Admission en acier | **0926-1748** |
| YFM700F Grizzly 06-1519-25 | Admission en acier | **0926-2246** |
| YFM700 Kodiak 19-25 | Admission en acier | **0926-2246** |
| YFM700R Raptor 06-25 | Admission en acier | **0926-2246** |
| YXM700 Viking 14-25 | Admission en acier | **0926-2246** |
| YXR700 Rhino 07-13 | Admission en acier | **0926-2246** |

**AVERTISSEMENT :** VOIR PAGE 4 POUR DES INFORMATIONS IMPORTANTES CONCERNANT LES GARANTIES, LA CONFORMITÉ AUX NORMES DE CONTRÔLE DES ÉMISSIONS ET LA RÉGLEMENTATION RELATIVE AU BRUIT.

Tous les produits avec une référence **MAGENTA GRAS** sont nouveaux en 2026.

## KITS DE RESSORTS ET DE SOUPAPES

### POUR SUZUKI LT-R450 QUADRACER 06-11

- Remplacent les soupapes et les ressorts de soupape d'origine
- Soupapes en acier nitruré pour une plus grande durabilité et moins d'usure dans des conditions extrêmes
- Les ressorts de soupape plus résistants supportent le poids supplémentaire des soupapes en acier
- Les ressorts sont fabriqués en acier chrome-vanadium premium pour une meilleure performance et durabilité à haut régime
- Le kit contient un jeu de soupapes d'admission et d'échappement en acier ainsi qu'un jeu de ressorts de soupape spécialement conçus ; il peut être installé à l'aide des coupelles, bases et joints de soupape d'origine

| DESCRIPTION | RÉF. |
|---|---|
| Kit d'échappement | **0926-1428** |

| DESCRIPTION | RÉF. |
|---|---|
| Kit d'admission | **0926-1433** |



## SOUPAPES MOTEUR

- Fabrication de grande qualité et précision
- Fabrication selon les spécifications d'origine
- Disponibles uniquement en tailles standard
- Vente à l'unité




| MODÈLES | SOUPAPE D'ÉCHAPPEMENT | SOUPAPE D'ADMISSION |
|---|---|---|
| **SUZUKI** | | |
| LT-R450 06-11 | **0926-0830** | **0926-0831** |
| **YAMAHA** | | |
| YFM350 Bruin 04-06 | **0926-0680** | **0926-0681** |
| YFM350 Warrior 87-04 | **0926-0680** | **0926-0681** |
| YFM350 Wolverine 95-08 | **0926-0680** | **0926-0681** |
| YFM350F Grizzly 07-14 | **0926-0680** | **0926-0681** |
| YFM350R Raptor 05-13 | **0926-0680** | **0926-0681** |

| MODÈLES | SOUPAPE D'ÉCHAPPEMENT | SOUPAPE D'ADMISSION |
|---|---|---|
| **YAMAHA (SUITE)** | | |
| YFM660F Grizzly 02-08 | **0926-0684** | **0926-0685** |
| YFM660R Raptor 01-05 | **0926-0684** | **0926-0685** |
| YXR660 Rhino 04-07 | **0926-0684** | **0926-0685** |
| YFM700F Grizzly 07-15 | **0926-0686** | **0926-0687** |
| YFM700R Raptor 06-17 | **0926-0686** | **0926-0687** |
| YXR700 Rhino 08-13 | **0926-0686** | **0926-0687** |
| YXM700 Viking 14-17 | **0926-0686** | **0926-0687** |

## SOUPAPES DE REMPLACEMENT EN TITANE

- Fabriquées en alliage de titane militaire certifié Ti3Al, ces soupapes sont conçues pour résister à des conditions de course extrêmes
- Elles sont forgées à partir d'un bloc unique, leur flux est optimisé afin d'améliorer les caractéristiques mécaniques de la soupape sans recourir au soudage
- Des revêtements spéciaux en PVD, CVD et CrN sont utilisés afin de fournir des surfaces à faible friction qui réduisent la production de chaleur et résistent à l'accumulation de carbone ; les revêtements permettent aux alliages tels que le titane de devenir extrêmement souples tout en atteignant un niveau de solidité cinq fois supérieur à celui de l'acier rapide



| MODÈLES | ADMISSION - RÉF. | ÉCHAPPEMENT - RÉF. |
|---|---|---|
| **KAWASAKI** | | |
| KFX450F 08-10 | **0926-2616** | **0926-2615** |

| MODÈLES | ADMISSION - RÉF. | ÉCHAPPEMENT - RÉF. |
|---|---|---|
| **KTM** | | |
| 450 SX 09-12 | **0926-2622** | **0926-2621** |
| 505 SX 09-10 | **0926-2622** | **0926-2621** |

**AVERTISSEMENT :** VOIR PAGE 4 POUR DES INFORMATIONS IMPORTANTES CONCERNANT LES GARANTIES, LA CONFORMITÉ AUX NORMES DE CONTRÔLE DES ÉMISSIONS ET LA RÉGLEMENTATION RELATIVE AU BRUIT.

Tous les produits avec une référence **MAGENTA GRAS** sont nouveaux en 2026.

HOTCAMS
UNLEASH THE POWER WITHIN

## SOUPAPES DE REMPLACEMENT EN TITANE OU ACIER

- Soupapes de remplacement d'origine forgées en une seule pièce
- Surfaces de culasse et de siège de soupape usinées avec précision
- Revêtement en nitrure
- Embout de valve renforcé selon le processus de trempe par induction
- Surface polie avec précision
- Compatibles avec les demi-lunes d'origine
- Vente à l'unité




### SOUPAPES EN ACIER

| MODÈLES | ADMISSION - RÉF. | ÉCHAPPEMENT - RÉF. |
|---|---|---|
| **ARCTIC CAT** | | |
| DVX400 04/06-08 | **0926-2909** | **0926-2908** |
| **KAWASAKI** | | |
| KFX400 03-06 | **0926-2909** | **0926-2908** |
| **KTM** | | |
| 450 XC ATV 08-10 | **0926-2916** | **0926-2915** |
| 525 XC ATV 08-12 | **0926-2916** | **0926-2915** |
| **POLARIS** | | |
| Sportsman 400 4x4 01-05/08-14 | **0926-3108** | **0926-3106** |
| Magnum 425 96-98 | **0926-3108** | **0926-3106** |
| Xpedition 425 00-02 | **0926-3108** | **0926-3106** |
| Outlaw 450 MXR 2x4 09 | **0926-2916** | **0926-2915** |
| Outlaw 450 S 2x4 08/10 | **0926-2916** | **0926-2915** |
| Sportsman 450 06-07 | **0926-3108** | **0926-3106** |
| Sportsman 450 16 | - | **0926-3103** |
| ATP 500 4x4 04 | **0926-3108** | **0926-3106** |
| Big Boss 500 6x6 98-99 | **0926-3108** | - |
| Magnum 500 99-03 | **0926-3108** | **0926-3106** |
| Scrambler 500 01-12 | **0926-3108** | **0926-3106** |
| Sportsman 500 00-14 | **0926-3108** | **0926-3106** |
| Worker 500 4x4 99/01-02 | **0926-3108** | **0926-3106** |
| Xplorer 500 4x4 97 | **0926-3108** | - |
| Outlaw 525 IRS 2x4 07-11 | **0926-2916** | **0926-2915** |
| Outlaw 525 S 2x4 08-10 | **0926-2916** | **0926-2915** |
| Ace 570 15 | - | **0926-3103** |
| Ranger 570 14-16 | - | **0926-3103** |
| RZR 570 EFI 12-13 | **0926-3107** | **0926-3103** |
| RZR 570 14-15 | **0926-3107** | **0926-3103** |
| Sportsman 570 14-18 | - | **0926-3103** |
| Sportsman 570 HD/6x6/6x6 Tractor 18 | - | **0926-3103** |
| Ranger 800 10-11 | - | **0926-3103** |
| Ranger 800 14 | **0926-3105** | **0926-3104** |
| Ranger 800 4x4/6x6 EFI 11 | **0926-3105** | **0926-3104** |
| Ranger 800 6x6 12-16 | **0926-3105** | **0926-3104** |

| MODÈLES | ADMISSION - RÉF. | ÉCHAPPEMENT - RÉF. |
|---|---|---|
| **POLARIS (SUITE)** | | |
| Ranger 800 Crew 10-14 | **0926-3105** | **0926-3104** |
| Ranger 800 EFI 13-14 | **0926-3105** | **0926-3104** |
| Ranger 800 XP 12 | **0926-3105** | **0926-3104** |
| RZR 800 EFI 11-13 | **0926-3105** | **0926-3104** |
| RZR 800 S EFI 09 | **0926-3105** | **0926-3103** |
| RZR 800 S EFI 10-13 | **0926-3105** | **0926-3104** |
| RZR 4 800 10-14 | **0926-3105** | **0926-3104** |
| Sportsman 800 12-14 | **0926-3105** | **0926-3104** |
| Scrambler 850 15/17-18 | **0926-3102** | - |
| Scrambler/Sportsman/Sportsman Touring 850 XP HO EPS 14 | **0926-3102** | - |
| Sportsman 6x6 08 | **0926-3102** | - |
| Sportsman 850 17 | **0926-3102** | - |
| Sportsman/Sportsman Touring 850 SP 15/18 | **0926-3102** | - |
| Sportsman 850 18 | - | **0926-3103** |
| Sportsman Forest 850 15 | **0926-3102** | - |
| Sportsman 850 SP 15/17-18 | **0926-3109** | - |
| Sportsman 850 Touring 10-15 | **0926-3109** | **0926-3112** |
| Sportsman 850 XP 09-15 | **0926-3109** | **0926-3112** |
| Ace 900 EFI EPS 16 | - | **0926-3111** |
| Ace 900 EPS XC 17-18 | **0926-3102** | **0926-3111** |
| Ranger 900 17 | - | **0926-3111** |
| RZR 900 14 | **0926-3107** | **0926-3113** |
| RZR 900 XP 11-13 | **0926-3107** | **0926-3113** |
| RZR 900/S 15/17 | **0926-3102** | **0926-3111** |
| RZR 4 900 13-14 | **0926-3107** | **0926-3113** |
| RZR 4 900 EPS/50" MD/60"/Tractor 17 | **0926-3102** | **0926-3111** |
| RZR 4 900/1000 16-17 | - | **0926-3111** |
| General/Ranger 1000 17 | - | **0926-3111** |
| RZR/4 1000 17 | **0926-3107** | **0926-3111** |
| RZR XP/4 1000 14-15 | **0926-3107** | **0926-3111** |
| **SUZUKI** | | |
| LT-Z400 03-09/12-14 | **0926-2909** | **0926-2908** |

### SOUPAPES EN TITANE

| MODÈLES | ADMISSION - RÉF. | ÉCHAPPEMENT - RÉF. |
|---|---|---|
| **SUZUKI** | | |
| LT-R450 06-09 | **0926-2917** | **0926-2977** |
| **YAMAHA** | | |
| YFZ450 04-17 | **0926-2607**[1] | - |
| | **0926-2608** | - |

| MODÈLES | ADMISSION - RÉF. | ÉCHAPPEMENT - RÉF. |
|---|---|---|
| **YAMAHA (SUITE)** | | |
| YFZ450R 09-19 | **0926-2607**[1] | - |
| | **0926-2608** | - |
| YFZ450X 08-11 | **0926-2607**[1] | - |
| | **0926-2608** | - |

[1] Soupape centrale.

MOOSE OFFROAD

## KITS DE JOINT DE QUEUE DE SOUPAPE

- Surfaces de contact conçues pour un meilleur jointement
- Viton® haute température et matériaux PTFE
- Résistance améliorée par rapport aux pièces d'origine
- Contrôle de qualité à 100 %
- Disponibles en plusieurs tailles
- Kit comprenant un jeu complet de joints d'admission et d'échappement



| MODÈLES | RÉF. |
|---|---|
| **HONDA** | |
| TRX450R 04-05 | **0926-2841** |
| | **0926-3482** |
| TRX450R/ER 06-14 | **0926-3483** |

| MODÈLES | RÉF. |
|---|---|
| **SUZUKI** | |
| LT-Z400 00-24 | **0926-3480** |
| LTR450 06-09 | **0926-2844** |
| | **0926-3481** |

| MODÈLES | RÉF. |
|---|---|
| **YAMAHA** | |
| YFZ450 04-08 | **0926-2831** |
| YFZ450R (tous) 09-20 | **0926-2831** |
| Modèles 660 (tous) 01-08 | **0926-3484** |
| Modèles 700 (tous) 06-25 | **0926-3485** |

**AVERTISSEMENT :** VOIR PAGE 4 POUR DES INFORMATIONS IMPORTANTES CONCERNANT LES GARANTIES, LA CONFORMITÉ AUX NORMES DE CONTRÔLE DES ÉMISSIONS ET LA RÉGLEMENTATION RELATIVE AU BRUIT.

Tous les produits avec une référence **MAGENTA GRAS** sont nouveaux en 2026.



0926-0386

## JOINTS DE QUEUE DE SOUPAPE

- Tous les joints des soupapes sont fabriqués 100 % en Viton® solide pour une plus longue durée de vie
- De qualité égale ou supérieure à celle des pièces d'origine
- Lors de l'utilisation des kits de ressorts Kibblewhite, les joints de soupape Kibblewhite doivent être utilisés en raison du jeu du ressort
- Vente à l'unité, sauf mention contraire
- Si une application spécifique n'est pas répertoriée, utilisez le tableau des tailles pour déterminer la référence de joint de queue de soupape adéquate

| MODÈLES | JOINT DE QUEUE DE SOUPAPE D'ADMISSION | JOINT DE QUEUE DE SOUPAPE D'ÉCHAPPEMENT |
|---|---|---|
| **HONDA** | | |
| ATC185 81-87 | **0926-0386** | **0926-0386** |
| ATC200 86-87 | **0926-0386** | **0926-0386** |
| ATC250 85-87 | **0926-0386** | **0926-0386** |
| ATC350 85-86 | **0926-0386** | **0926-0386** |
| TRX200 86-96 | **0926-0386** | **0926-0386** |
| TRX250 87-08 | **0926-0386** | **0926-0386** |
| TRX300EX 93-09 | **0926-0386** | **0926-0386** |
| TRX350EX 86-06 | **0926-0386** | **0926-0386** |
| TRX400EX 99-14 | **0926-0386** | **0926-0386** |

| MODÈLES | JOINT DE QUEUE DE SOUPAPE D'ADMISSION | JOINT DE QUEUE DE SOUPAPE D'ÉCHAPPEMENT |
|---|---|---|
| **HONDA (SUITE)** | | |
| TRX450R 04-05 | **0926-0386** | **0926-0386** |
| TRX450R 06-17 | **0926-0386** | - |
| TRX500 01-05 | **0926-0386** | **0926-0386** |
| TRX650 03-05 | **0926-0386** | **0926-0386** |
| TRX680 06 | **0926-0386** | **0926-0386** |
| TRX700XX 08-09 | **0926-0387** | **0926-0387** |
| **KAWASAKI** | | |
| KFX450R 08-14 | **0926-0386** | **0926-0386** |

| MODÈLES | JOINT DE QUEUE DE SOUPAPE D'ADMISSION | JOINT DE QUEUE DE SOUPAPE D'ÉCHAPPEMENT |
|---|---|---|
| **POLARIS** | | |
| Predator 500/ Outlaw 500 03-07 | **0926-2383** | **0926-2383** |
| **SUZUKI** | | |
| LT-R/Z450 06-09 | **0926-0386** | **0926-0386** |
| **YAMAHA** | | |
| YFM350 Big Bear 87-13 | **0926-0387** | **0926-0387** |
| YFZ450 04-09, YFZ450X 08-11, YFZ450R/SE 09-20 | **0926-3369** | **0926-3369** |
| YFM600 98-01 | **0926-0388** | **0926-0388** |

## TAILLE DU JOINT DE SOUPAPE

| RÉF. | DIAMÈTRE DE LA QUEUE | DIAMÈTRE DU GUIDE | LONGUEUR TOTALE | D.E. JOINT |
|---|---|---|---|---|
| **0926-0386** | 5,5 mm | 0,85″ | 0 325″ | 0 425″ |
| **0926-0387** | 6,5 mm | 0,475″ | 0,385″ | 0,560″ |
| **0926-0388** | 7,0 mm | 0,475″ | 0,430″ | 0,565″ |
| **0926-2383**[1] | 6,0 mm | 0,385″ | 0,360″ | 0,475″ |

| RÉF. | DIAMÈTRE DE LA QUEUE | DIAMÈTRE DU GUIDE | LONGUEUR TOTALE | D.E. JOINT |
|---|---|---|---|---|
| **0926-3369**[2] | 4,5 mm / 5,0 mm | 0,321″ | 0,331″ | 0,370″ |

[1] Vente par lots de 4.
[2] Vente par lots de 5.



## SIÈGES DE SOUPAPE EN ALLIAGE DE FER

### POUR SOUPAPES EN ACIER

- Sièges de soupape premium pour les applications utilisant des soupapes en acier
- Une combinaison spéciale d'alliage a permis la création d'un siège de soupape haute densité à base de fer avec une dureté homogène, des qualités thermiques exceptionnelles et une grande résistance à l'usure et à la dépression causées par les microsoudures
- C'est seulement grâce à l'utilisation des dernières évolutions en matière de technologie avec poudre métallique que nous avons pu mélanger ces alliages afin d'offrir un matériau de siège aux qualités requises par les moteurs d'aujourd'hui
- Ces sièges ont été testés sur piste et sur route à haut régime avec du carburant au plomb, sans plomb et oxygéné, ainsi que des applications au méthanol, à l'éthanol, nitro et à induction forcée
- Vente à l'unité

**REMARQUE : Toutes les applications répertoriées utilisent deux sièges d'admission et d'échappement sauf mention contraire.**

**REMARQUE : Les sièges de soupape ci-dessous sont uniquement recommandés pour des applications spécifiques. Mesurez toujours votre application et faites installer les sièges de soupape par un professionnel.**

| MODÈLES | TYPE | D.E. X D.I. X HAUTEUR | RÉF. |
|---|---|---|---|
| **HONDA** | | | |
| TRX400EX 96-14 | Échappement | 1,299″ x 0,984″ x 0,375″ | **0926-1634** |
| TRX450ER/R/X 04-14 | Admission | 1,535″ x 1,181″ x 0,434″ | **0926-1638** |
| | Échappement | 1,339″ x 1,024″ x 0,375″ | **0926-1635** |
| **KAWASAKI** | | | |
| KFX450 08-14 | Admission | 1,535″ x 1,024″ x 0,434″ | **0926-1638** |
| Brute Force 650 05-13, Brute Force 650i 06-12, Prairie 650 05-06, KFX700 05-09 | Admission | 1 260″ x 0 945″ x 0 374″ | **0926-1633** |
| | Échappement | 1 102″ x 0 787″ x 0 374″ | **0926-1630** |
| **POLARIS** | | | |
| RZR 800 08-14 | Échappement | 1,220″ x 0,906″ x 0,375″ | **0926-1632** |
| **SUZUKI** | | | |
| LT-Z400 00-15 | Admission | 1,496″ x 1,142″ x 0,434″ | **0926-1637** |
| | Échappement | 1 260″ x 0 945″ x 0 374″ | **0926-1633** |
| LT-R450 06-09 | Admission | 1,496″ x 1,142″ x 0,434″ | **0926-1637** |
| | Échappement | 1,299″ x 0,984″ x 0,375″ | **0926-1634** |
| **YAMAHA** | | | |
| YFZ450 04-09, YFZ450X 08-11, YFZ450R 09-17, YFZ450SE 10-18 (5 soupapes) | Admission | 1,142″ x 0,827″ x 0,375″ | **0926-1631** |
| | Échappement | 1,220″ x 0,906″ x 0,375″ | **0926-1632** |
| YFM660 01-08 (5 soupapes) | Admission | 1,299″ x 0,984″ x 0,375″ | **0926-1634** |

**AVERTISSEMENT :** | VOIR PAGE 4 POUR DES INFORMATIONS IMPORTANTES CONCERNANT LES GARANTIES, LA CONFORMITÉ AUX NORMES DE CONTRÔLE DES ÉMISSIONS ET LA RÉGLEMENTATION RELATIVE AU BRUIT.

Tous les produits avec une référence **MAGENTA GRAS** sont nouveaux en 2026.

HOTCAMS
UNLEASH THE POWER WITHIN

## HOT CAMS

- Cames haute performance
- Aucun corps nécessaire ; conservez votre ancien arbre à cames
- Pour une utilisation avec les ressorts de soupape et les culbuteurs d'origine, dans la plupart des applications



0925-0725

| MODÈLES | DESCRIPTION | LEVÉE DE SOUPAPE D'ADMISSION | TEMPS D'OUVERTURE D'ADMISSION (@ 1 MM) | LEVÉE DE SOUPAPE D'ÉCHAPPEMENT | TEMPS D'OUVERTURE D'ÉCHAPPEMENT (@ 1 MM) | RÉF. |
|---|---|---|---|---|---|---|
| **ARCTIC CAT** | | | | | | |
| DVX400 04-08 (adm. stage 1) | La came remplace la Hot Cams RÉF. 2047-1IN. Elle fournit une puissance en bas régime, une puissance de traction et une réponse à l'accélérateur améliorées. Pour de meilleurs résultats, elle doit être utilisée avec l'arbre à cames échappement RÉF. 2050-1E de Hot Cams. Les ressorts de soupape DR-Z400 d'origine sont utilisés. En cas d'installation sur le modèle DVX400, il est nécessaire de monter les ressorts de soupape DR-Z400. | 9,14 mm | 230 | - | - | **0925-0695** |
| (échappement stage 1) | La came remplace la Hot Cams RÉF. 2048-1E. Elle fournit une puissance en bas régime, une puissance de traction et une réponse à l'accélérateur améliorées. Pour de meilleurs résultats, elle doit être utilisée avec l'arbre à cames admission RÉF. 2049-1IN de Hot Cams. Les ressorts de soupape DR-Z400 d'origine sont utilisés. En cas d'installation sur le modèle DVX400, il est nécessaire de monter les ressorts de soupape DR-Z400. | 9,14 mm | 230 | - | - | **0925-0696** |
| DVX400 04-08 (adm. stage 2) | Les pièces 0925-0693 et 0925-0694 sont conçues pour être utilisées en tant que kit. Ces cames offrent un couple et une puissance à plein régime améliorés à 4 000 tr/min et plus. Les ressorts de soupape DR-Z400 d'origine sont utilisés. En cas d'installation sur le modèle DVX400, il est nécessaire de monter les ressorts de soupape DR-Z400. | 9,07 mm | 238,5 | - | - | **0925-0693** |
| (échappement stage 2) | Les pièces 0925-0693 et 0925-0694 sont conçues pour être utilisées en tant que kit. Ces cames offrent un couple et une puissance à plein régime améliorés à 4 000 tr/min et plus. Les ressorts de soupape DR-Z400 d'origine sont utilisés. En cas d'installation sur le modèle DVX400, il est nécessaire de monter les ressorts de soupape DR-Z400. | - | - | 9,07 mm | 238 | **0925-0694** |
| 650 V-2 4x4 FIS avec AT 04-06 (stage 1) | Moteur à double came. Admission et échappement vendus par kit. Plus mi-régime et haut-moteur que le Mudbuster. Plus de puissance sur toute la plage de régimes par rapport à la version d'origine. Le système d'auto-décompression d'origine Utilise les ressorts de soupape et les culbuteurs de série. | 7,9 mm | 214 | 6,7 mm | 205 | **0925-0047** |
| **HONDA** | | | | | | |
| TRX400EX 99-08, TRX400X 09, 12-14 (stage 2) | Moteur à une seule came. Plus de puissance haut-moteur que stage 1 avec gain à mi-régime. Utilise les ressorts de soupape et les culbuteurs de série. mais pas le système d'auto-décompression. Démarreur d'origine suffisant. | 9 mm | 254 | 8,9 mm | 248,5 | **0925-0068** |
| (stage 2) | Moteur à une seule came. Excellente augmentation de la puissance à mi-régime et haut régime. Amélioration de la réponse à l'accélérateur. Le système d'auto-décompression d'origine les ressorts de soupape d'origine sont utilisés. | 10,1 mm | 248 | 8,7 mm | 268,5 | **0925-0024** |
| (stage 3) | Moteur à une seule came. Beaucoup plus de puissance haut-moteur que stage 2. Compatible avec Supermoto et big bore/bielle rallongée Le système d'auto-décompression d'origine Les ressorts de soupape d'origine sont utilisés. | 10,4 mm | 251,5 | 9,05 mm | 265 | **0925-0084** |
| TRX450R 04-09 (stage 2) | Moteur à une seule came. Excellente augmentation de la puissance à mi-régime et haut régime. Amélioration de la réponse à l'accélérateur. Le système d'auto-décompression d'origine les ressorts de soupape d'origine sont utilisés. | 10,1 mm | 248 | 8,7 mm | 268,5 | **0925-0024** |
| (stage 3) | Moteur à une seule came. Beaucoup plus de puissance haut-moteur que stage 2. Compatible avec Supermoto et big bore/bielle rallongée Le système d'auto-décompression d'origine Les ressorts de soupape d'origine sont utilisés. | 10,4 mm | 251,5 | 9,05 mm | 265 | **0925-0084** |
| **KAWASAKI** | | | | | | |
| KFX400 03-06 (adm. stage 1) | La came remplace la Hot Cams RÉF. 2047-1IN. Elle fournit une puissance en bas régime, une puissance de traction et une réponse à l'accélérateur améliorées. Pour de meilleurs résultats, elle doit être utilisée avec l'arbre à cames échappement RÉF. 2050-1E de Hot Cams. Les ressorts de soupape DR-Z400 d'origine sont utilisés. | 9,14 mm | 230 | - | - | **0925-0695** |
| (échappement stage 1) | La came remplace la Hot Cams RÉF. 2048-1E. Elle fournit une puissance en bas régime, une puissance de traction et une réponse à l'accélérateur améliorées. Pour de meilleurs résultats, elle doit être utilisée avec l'arbre à cames admission RÉF. 2049-1IN de Hot Cams. Les ressorts de soupape DR-Z400 d'origine sont utilisés. | 9,14 mm | 230 | - | - | **0925-0696** |
| KFX400 03-06 (adm. stage 2) | Les pièces 0925-0693 et 0925-0694 sont conçues pour être utilisées en tant que kit. Ces cames offrent un couple et une puissance à plein régime améliorés à 4 000 tr/min et plus. Utilisent les ressorts de soupape de série DR-Z400. | 9,07 mm | 238,5 | - | - | **0925-0693** |
| (échappement stage 2) | Les pièces 0925-0693 et 0925-0694 sont conçues pour être utilisées en tant que kit. Ces cames offrent un couple et une puissance à plein régime améliorés à 4 000 tr/min et plus. Utilisent les ressorts de soupape de série DR-Z400. | - | - | 9,07 mm | 238 | **0925-0694** |
| KVF650 Brute Force 06-13 (stage 1) | Moteur à double came. Admission et échappement vendus par kit. Plus mi-régime et haut-moteur que le Mudbuster. Plus de puissance sur toute la plage de régimes par rapport à la version d'origine. Le système d'auto-décompression d'origine Utilise les ressorts de soupape et les culbuteurs de série. | 7,9 mm | 214 | 6,7 mm | 205 | **0925-0047**[1] |
| KFX700A/B V-Force 04-09 (stage 1) | Moteur à double came. Admission et échappement vendus par kit. Plus mi-régime et haut-moteur que le Mudbuster. Plus de puissance sur toute la plage de régimes par rapport à la version d'origine. Le système d'auto-décompression d'origine Utilise les ressorts de soupape et les culbuteurs de série. | 7,9 mm | 214 | 6,7 mm | 205 | **0925-0047**[1] |
| KSV750A Brute Force 4x4i 05-20 (stage 1) | Admission/échappement : moteur à double came. Plus mi-régime et haut-moteur que le Mudbuster. Plus de puissance sur toute la plage de régimes par rapport à la version d'origine. Le système d'auto-décompression d'origine Utilise les ressorts de soupape et les culbuteurs de série. Came vendue en kit avant et arrière uniquement. | 7,9 mm | 214 | 6,7 mm | 205 | **0925-0047**[1] |
| **POLARIS** | | | | | | |
| Hawkeye 400 11-14 (stage 1) | Amélioration du couple sur la moitié inférieure de la plage de régimes. Presque aucune perte à un couple élevé. Les ressorts de soupape de série conviennent. Système de décompression fourni. | 8,51 mm | 219 | 8,51 mm | 219 | **0925-0701** |
| (stage 2) | Meilleur couple maximal et meilleure puissance à la moitié supérieure de la plage de régimes. Même puissance à bas régime que la came d'origine. Les ressorts de soupape de série conviennent. Système de décompression fourni. | 8,51 mm | 223 | 8,51 mm | 223 | **0925-0702** |

[1] Deux kits de cames vendus ensemble.

**AVERTISSEMENT :** VOIR PAGE 4 POUR DES INFORMATIONS IMPORTANTES CONCERNANT LES GARANTIES, LA CONFORMITÉ AUX NORMES DE CONTRÔLE DES ÉMISSIONS ET LA RÉGLEMENTATION RELATIVE AU BRUIT.

Tous les produits avec une référence **MAGENTA GRAS** sont nouveaux en 2026.

## HOT CAMS (SUITE)

| MODÈLES | DESCRIPTION | LEVÉE DE SOUPAPE D'ADMISSION | TEMPS D'OUVERTURE D'ADMISSION (@ 1 MM) | LEVÉE DE SOUPAPE D'ÉCHAPPEMENT | TEMPS D'OUVERTURE D'ÉCHAPPEMENT (@ 1 MM) | RÉF. |
|---|---|---|---|---|---|---|
| **POLARIS (SUITE)** | | | | | | |
| Ranger 400 4x4 10-14 (stage 1) | Amélioration du couple sur la moitié inférieure de la plage de régimes. Presque aucune perte à un couple élevé. Les ressorts de soupape de série conviennent. Système de décompression fourni. | 8,51 mm | 219 | 8,51 mm | 219 | **0925-0701** |
| (stage 2) | Meilleur couple maximal et meilleure puissance à la moitié supérieure de la plage de régimes. Même puissance à bas régime que la came d'origine. Les ressorts de soupape de série conviennent. Système de décompression fourni. | 8,51 mm | 223 | 8,51 mm | 223 | **0925-0702** |
| Sportsman 400 4x4 08-14 (stage 1) | Amélioration du couple sur la moitié inférieure de la plage de régimes. Presque aucune perte à un couple élevé. Les ressorts de soupape de série conviennent. Système de décompression fourni. | 8,51 mm | 219 | 8,51 mm | 219 | **0925-0701** |
| (stage 2) | Meilleur couple maximal et meilleure puissance à la moitié supérieure de la plage de régimes. Même puissance à bas régime que la came d'origine. Les ressorts de soupape de série conviennent. Système de décompression fourni. | 8,51 mm | 223 | 8,51 mm | 223 | **0925-0702** |
| Sportsman 450 H.O. 06-07 (stage 1) | Amélioration du couple sur la moitié inférieure de la plage de régimes. Presque aucune perte à un couple élevé. Les ressorts de soupape de série conviennent. Système de décompression fourni. | 8,51 mm | 219 | 8,51 mm | 219 | **0925-0701** |
| (stage 2) | Meilleur couple maximal et meilleure puissance à la moitié supérieure de la plage de régimes. Même puissance à bas régime que la came d'origine. Les ressorts de soupape de série conviennent. Système de décompression fourni. | 8,51 mm | 223 | 8,51 mm | 223 | **0925-0702** |
| Outlaw 500 06-07, Predator 500 03-07 (adm. stage 1) | Moteur à double came. Arbres à cames échappement et admission vendus séparément. Excellente amélioration de la puissance de mi-régime à haut régime. Utilise les ressorts de soupape de série. | 10,7 mm | 231 | - | - | **0925-0150** |
| (échappement stage 1) | Moteur à double came. Arbres à cames échappement et admission vendus séparément. Excellente amélioration de la puissance de mi-régime à haut régime. La came utilise le système d'auto-décompression de série. Utilise les ressorts de soupape de série. | | | 10,7 mm | 235 | **0925-0151** |
| Ranger 500 2X4 06-09/ 4x4 06-07, 10-13 (stage 1) | Amélioration du couple sur la moitié inférieure de la plage de régimes. Presque aucune perte à un couple élevé. Les ressorts de soupape de série conviennent. Système de décompression fourni. | 8,51 mm | 219 | 8,51 mm | 219 | **0925-0701** |
| (stage 2) | Meilleur couple maximal et meilleure puissance à la moitié supérieure de la plage de régimes. Même puissance à bas régime que la came d'origine. Les ressorts de soupape de série conviennent. Système de décompression fourni. | 8,51 mm | 223 | 8,51 mm | 223 | **0925-0702** |
| Scrambler 500 4x4 04 (stage 1) | Amélioration du couple sur la moitié inférieure de la plage de régimes. Presque aucune perte à un couple élevé. Les ressorts de soupape de série conviennent. Système de décompression fourni. | 8,51 mm | 219 | 8,51 mm | 219 | **0925-0701** |
| (stage 2) | Meilleur couple maximal et meilleure puissance à la moitié supérieure de la plage de régimes. Même puissance à bas régime que la came d'origine. Les ressorts de soupape de série conviennent. Système de décompression fourni. | 8,51 mm | 223 | 8,51 mm | 223 | **0925-0702** |
| Sportsman 500 4x4 01-13 (stage 1) | Amélioration du couple sur la moitié inférieure de la plage de régimes. Presque aucune perte à un couple élevé. Les ressorts de soupape de série conviennent. Système de décompression fourni. | 8,51 mm | 219 | 8,51 mm | 219 | **0925-0701** |
| (stage 2) | Meilleur couple maximal et meilleure puissance à la moitié supérieure de la plage de régimes. Même puissance à bas régime que la came d'origine. Les ressorts de soupape de série conviennent. Système de décompression fourni. | 8,51 mm | 223 | 8,51 mm | 223 | **0925-0702** |
| Ranger 800 EFI 11-16 | Puissance améliorée par rapport à la came d'origine. Peut être utilisé avec les ressorts de soupape et poussoir d'origine. | 10,67 mm | 240 | 10,41 mm | 235 | **0925-1253** |
| RZR 4 800 EFI 10 | Puissance améliorée par rapport à la came d'origine. Peut être utilisé avec les ressorts de soupape et poussoir d'origine. | 10,67 mm | 240 | 10,41 mm | 235 | **0925-1253** |
| RZR 800 08-10/14 | Puissance améliorée par rapport à la came d'origine. Peut être utilisé avec les ressorts de soupape et poussoir d'origine. | 10,67 mm | 240 | 10,41 mm | 235 | **0925-1253** |
| RZR S 800 09-10/14 | Puissance améliorée par rapport à la came d'origine. Peut être utilisé avec les ressorts de soupape et poussoir d'origine. | 10,67 mm | 240 | 10,41 mm | 235 | **0925-1253** |
| Sportsman 800 05-09 | Puissance améliorée par rapport à la came d'origine. Peut être utilisé avec les ressorts de soupape et poussoir d'origine. | 10,67 mm | 240 | 10,41 mm | 235 | **0925-1253** |
| ACE 900 EPS 17-19 (stage 1) | Moteur à double came conçu avec la technologie ITR. Plus de gains de 2 500 tr/min à 6 400 tr/min sans perte haut-moteur. À combiner avec des coques renforcées aftermarket en cas d'utilisation d'arbres à cames aftermarket. Utilise les ressorts de soupape de série. | 9,63 mm | 227,8 | 10,41 mm | 235 | **0925-1245** |
| (stage 1 échappement) | Moteur à double came conçu avec la technologie ITR. Plus de gains de 2 500 tr/min à 6 400 tr/min sans perte haut-moteur. À combiner avec des coques renforcées aftermarket en cas d'utilisation d'arbres à cames aftermarket. Utilise les ressorts de soupape de série. | - | - | 9,15 mm | 215,5 | **0925-1246** |
| Ranger 900 13-19 (stage 1) | Moteur à double came conçu avec la technologie ITR. Plus de gains de 2 500 tr/min à 6 400 tr/min sans perte haut-moteur. À combiner avec des coques renforcées aftermarket en cas d'utilisation d'arbres à cames aftermarket. Utilise les ressorts de soupape de série. | 9,63 mm | 227,8 | - | - | **0925-1245** |
| (stage 1 echappement) | Moteur à double came conçu avec la technologie ITR. Plus de gains de 2 500 tr/min à 6 400 tr/min sans perte haut-moteur. À combiner avec des coques renforcées aftermarket en cas d'utilisation d'arbres à cames aftermarket. Utilise les ressorts de soupape de série. | - | - | 9,15 mm | 215,5 | **0925-1246** |
| RZR 900 15-20 (stage 1) | Moteur à double came conçu avec la technologie ITR. Plus de gains de 2 500 tr/min à 6 400 tr/min sans perte haut-moteur. À combiner avec des coques renforcées aftermarket en cas d'utilisation d'arbres à cames aftermarket. Utilise les ressorts de soupape de série. | 9,63 mm | 227,8 | - | - | **0925-1245** |
| (stage 1 échappement) | Moteur à double came conçu avec la technologie ITR. Plus de gains de 2 500 tr/min à 6 400 tr/min sans perte haut-moteur. À combiner avec des coques renforcées aftermarket en cas d'utilisation d'arbres à cames aftermarket. Utilise les ressorts de soupape de série. | - | - | 9,15 mm | 215,5 | **0925-1246** |
| RZR XP 900 11-14 (adm.) | Moteur à double came. Meilleure puissance à mi-régime et gain correct à puissance haut-moteur. Utilise les ressorts de soupape de série. Compatible avec l'échappement aftermarket. | 9,63 mm | 227,8 | - | - | **0925-0724** |
| (échap.) | Moteur à double came. Meilleure puissance à mi-régime et gain correct à puissance haut-moteur. Utilise les ressorts de soupape de série. Compatible avec l'échappement aftermarket. | - | - | 9,15 mm | 215,5 | **0925-0725** |
| Ranger/XP 1000 17-21 (stage 1) | Moteur à double came conçu avec la technologie ITR. Plus de gains de 2 500 tr/min à 6 400 tr/min sans perte haut-moteur. À combiner avec des coques renforcées aftermarket en cas d'utilisation d'arbres à cames aftermarket. Utilise les ressorts de soupape de série. | 9,63 mm | 227,8 | - | - | **0925-1245** |
| (stage 1 échappement) | Moteur à double came conçu avec la technologie ITR. Plus de gains de 2 500 tr/min à 6 400 tr/min sans perte haut-moteur. À combiner avec des coques renforcées aftermarket en cas d'utilisation d'arbres à cames aftermarket. Utilise les ressorts de soupape de série. | - | - | 9,15 mm | 215,5 | **0925-1246** |

**Suite de la section HOT CAMS page suivante.**

**AVERTISSEMENT :** VOIR PAGE 4 POUR DES INFORMATIONS IMPORTANTES CONCERNANT LES GARANTIES, LA CONFORMITÉ AUX NORMES DE CONTRÔLE DES ÉMISSIONS ET LA RÉGLEMENTATION RELATIVE AU BRUIT.

Tous les produits avec une référence **MAGENTA GRAS** sont nouveaux en 2026.

## HOT CAMS (SUITE)

| MODÈLES | DESCRIPTION | LEVÉE DE SOUPAPE D'ADMISSION | TEMPS D'OUVERTURE D'ADMISSION (@ 1 MM) | LEVÉE DE SOUPAPE D'ÉCHAPPEMENT | TEMPS D'OUVERTURE D'ÉCHAPPEMENT (@ 1 MM) | RÉF. |
|---|---|---|---|---|---|---|
| **POLARIS (SUITE)** | | | | | | |
| RZR RS1 18-21 (stage 2) | Moteur à double came conçu avec la technologie ITR. Augmentation de la puissance sur toute la plage de régimes, avec gains plus importants entre 5 000 et 7 000 tr/min et un meilleur haut régime de 7 500 à 9 000 tr/min. À combiner avec des coques renforcées aftermarket en cas d'utilisation d'arbres à cames aftermarket. Utilise les ressorts de soupape de série. | 10,45 mm | 234,7 | - | - | **0925-1251** |
| (stage 2 échappement) | Moteur à double came conçu avec la technologie ITR. Augmentation de la puissance sur toute la plage de régimes, avec gains plus importants entre 5 000 et 7 000 tr/min et un meilleur haut régime de 7 500 à 9 000 tr/min. À combiner avec des coques renforcées aftermarket en cas d'utilisation d'arbres à cames aftermarket. Utilise les ressorts de soupape de série. | - | - | 10,18 mm | 230,38 | **0925-1252** |
| RZR XP 1000 15-21 (stage 2) | Moteur à double came conçu avec la technologie ITR. Augmentation de la puissance sur toute la plage de régimes, avec gains plus importants entre 5 000 et 7 000 tr/min et un meilleur haut régime de 7 500 à 9 000 tr/min. À combiner avec des coques renforcées aftermarket en cas d'utilisation d'arbres à cames aftermarket. Utilise les ressorts de soupape de série. | 10,45 mm | 234,7 | - | - | **0925-1251** |
| (stage 2 échappement) | Moteur à double came conçu avec la technologie ITR. Augmentation de la puissance sur toute la plage de régimes, avec gains plus importants entre 5 000 et 7 000 tr/min et un meilleur haut régime de 7 500 à 9 000 tr/min. À combiner avec des coques renforcées aftermarket en cas d'utilisation d'arbres à cames aftermarket. Utilise les ressorts de soupape de série. | - | - | 10,18 mm | 230,38 | **0925-1252** |
| **SUZUKI** | | | | | | |
| LT-Z400 03-09/12-14 (adm.) | Les pièces 0925-0693 et 0925-0694 sont conçues pour être utilisées en tant que kit. Ces cames offrent un couple et une puissance à plein régime améliorés à 4 000 tr/min et plus. Utilisent les ressorts de soupape de série DR-Z400. | 9,07 mm | 238,5 | - | - | **0925-0693** |
| (échap.) | Les pièces 0925-0693 et 0925-0694 sont conçues pour être utilisées en tant que kit. Ces cames offrent un couple et une puissance à plein régime améliorés à 4 000 tr/min et plus. Utilisent les ressorts de soupape de série DR-Z400. | - | - | 9,07 mm | 238 | **0925-0694** |
| LT-Z400 03-09/ 12-14 (adm. stage 1) | La came remplace la Hot Cams RÉF. 2047-1IN. Elle fournit une puissance en bas régime, une puissance de traction et une réponse à l'accélérateur améliorées. Pour de meilleurs résultats, elle doit être utilisée avec l'arbre à cames échappement RÉF. 2050-1E de Hot Cams. Les ressorts de soupape DR-Z400 d'origine sont utilisés. | 9,14 mm | 230 | - | - | **0925-0695** |
| (échappement stage 1) | La came remplace la Hot Cams RÉF. 2048-1E. Elle fournit une puissance en bas régime, une puissance de traction et une réponse à l'accélérateur améliorées. Pour de meilleurs résultats, elle doit être utilisée avec l'arbre à cames admission RÉF. 2049-1IN de Hot Cams. Les ressorts de soupape DR-Z400 d'origine sont utilisés. | 9,14 mm | 230 | - | - | **0925-0696** |
| LT-R450 QuadRacer 06-09 (adm. stage 1) | Moteur à double came. Arbres à cames échappement et admission vendus séparément. Meilleur gain à mi-régime avec excellent gain haut-moteur et à haut régime. Utilise les ressorts de soupape d'origine. La cartographie d'injection d'origine est acceptable, mais qui ne peut pas être réglée. | 9,55 mm | 249 | - | - | **0925-0137** |
| (échappement stage 1) | Moteur à double came. Arbres à cames échappement et admission vendus séparément. Meilleur gain à mi-régime avec excellent gain haut-moteur et à haut régime. Utilise les ressorts de soupape d'origine. La came utilise le système d'auto-décompression de série. La cartographie d'injection d'origine est acceptable, mais qui ne peut pas être réglée. | - | - | 9,55 mm | 252 | **0925-0138** |
| LT-V700F TwinPeaks/ QuadRunner 4x4 04-05 (stage 1) | Moteur à double came. Arbres à cames échappement et admission vendus par kit. Plus mi-régime et haut-moteur que le Mudbuster. Plus de puissance sur toute la plage de régimes par rapport à la version d'origine. Le système d'auto-décompression d'origine Utilise les ressorts de soupape et les culbuteurs de série. | 7,9 mm | 214 | 6,7 mm | 205 | **0925-0047**[1] |
| **YAMAHA** | | | | | | |
| YFM350R Raptor 04-06 (stage 2) | Moteur à une seule came. Excellente augmentation de la puissance à mi-régime et haut régime. Conçu spécialement pour la bielle rallongée Hot Rods et le kit de piston 0921-0011 et 0910-2637. Utilise les ressorts de soupape et les culbuteurs de série. | 10 mm | 262 | 10 mm | 254 | **0925-0090** |
| YF350R Raptor 07-13 (stage 1) | Moteur à une seule came. Excellente augmentation de la puissance à mi-régime et haut régime. Utilise les ressorts de soupape et les culbuteurs de série. | 10 mm | 250 | 10 mm | 250 | **0925-0326** |
| YFM350X Warrior 87-04 (stage 2) | Moteur à une seule came. Excellente augmentation de la puissance à mi-régime et haut régime. Conçu spécialement pour la bielle rallongée Hot Rods et le kit de piston 0921-0011 et 0910-2637. Utilise les ressorts de soupape et les culbuteurs de série. | 10 mm | 262 | 10 mm | 254 | **0925-0090** |
| YFZ450 04-09 (adm. stage 1) | Moteur à double came. Arbres à cames échappement et admission vendus séparément. Excellente augmentation de la puissance à mi-régime et haut régime. Utilise les ressorts de soupape de série. | 8,86 mm | 269 | - | - | **0925-0034** |
| (échappement stage 1) | Moteur à double came. Arbres à cames échappement et admission vendus séparément. Excellente augmentation de la puissance à mi-régime et haut régime. La came inclut un mécanisme d'auto-décompression. Utilise les ressorts de soupape de série. | - | - | 8,67 mm | 265 | **0925-0062** |
| YFZ450R 09-20, YFZ450X 10-11 (adm. stage 3 ITR) | Moteur à double came. Arbres à cames échappement et admission vendus séparément. Utilisées en tant que kit, ces cames offrent la meilleure puissance à haut régime. Ces cames sont la meilleure solution pour les applications à haute vitesse et les moteurs surdimensionnés. Utilise les ressorts de soupape de série. | 8,64 mm | 250 | - | - | **0925-1124** |
| (échappement stage 3 ITR) | Moteur à double came. Arbres à cames échappement et admission vendus séparément. Utilisées en tant que kit, ces cames offrent la meilleure puissance à haut régime. Ces cames sont la meilleure solution pour les applications à haute vitesse et les moteurs surdimensionnés. Utilise les ressorts de soupape de série. | - | - | 9,65 mm | 262 | **0925-1125** |
| YFZ450R 09-20, YZF450X 10-11 (adm. stage 1 ITR) | Moteur à double came. Arbres à cames échappement et admission vendus séparément. Réponse à l'accélérateur améliorée avec meilleure puissance de bas à mi-régime et perte haut-moteur minimale. Utilise les ressorts de soupape de série. | 8,13 mm | 230 | - | - | **0925-1007** |
| (échappement stage 1) | Moteur à double came. Arbres à cames échappement et admission vendus séparément. Réponse à l'accélérateur améliorée avec meilleure puissance de bas à mi-régime et perte haut-moteur minimale. Inclut un système d'auto-décompression. Utilise les ressorts de soupape de série. | - | - | 8,64 mm | 258 | **0925-1008** |
| (adm. stage 2 ) | Moteur à double came. Arbres à cames échappement et admission vendus séparément. Réponse à l'accélérateur améliorée avec meilleure puissance de mi- à haut régime et perte bas-moteur minimale. Les ressorts de soupape d'origine sont utilisés. | 8,64 mm | 239 | - | - | **0925-1009** |
| (échappement stage 2) | Moteur à double came. Arbres à cames échappement et admission vendus séparément. Réponse à l'accélérateur améliorée avec meilleure puissance de mi- à haut régime et perte bas-moteur minimale. Inclut un système d'auto-décompression. Utilise les ressorts de soupape de série. | - | - | 9,14 mm | 262 | **0925-1010** |

[1] Deux kits de cames vendus ensemble.

**AVERTISSEMENT :** VOIR PAGE 4 POUR DES INFORMATIONS IMPORTANTES CONCERNANT LES GARANTIES, LA CONFORMITÉ AUX NORMES DE CONTRÔLE DES ÉMISSIONS ET LA RÉGLEMENTATION RELATIVE AU BRUIT.

Tous les produits avec une référence **MAGENTA GRAS** sont nouveaux en 2026.

## HOT CAMS (SUITE)

| MODÈLES | DESCRIPTION | LEVÉE DE SOUPAPE D'ADMISSION | TEMPS D'OUVERTURE D'ADMISSION (@ 1 MM) | LEVÉE DE SOUPAPE D'ÉCHAPPEMENT | TEMPS D'OUVERTURE D'ÉCHAPPEMENT (@ 1 MM) | RÉF. |
|---|---|---|---|---|---|---|
| **YAMAHA (SUITE)** | | | | | | |
| YFM660 Raptor 01-05 (stage 1) (stage 2) | Moteur à une seule came. Excellente augmentation de la puissance à mi-régime et haut régime. Le système d'auto-décompression d'origine les ressorts de soupape d'origine sont utilisés. | 8,5 mm | 254 | 9,4 mm | 246 | **YFM660S1-A** |
| | Moteur à une seule came. Plus de puissance haut-moteur que stage 1. Le système d'auto-décompression d'origine | 9,75 mm | 246 | 10,28 mm | 259 | **YFM660S2-A**[2] |
| YFM660 Grizzly/ YXR660 Rhino 04-07 (Mudbuster) | Moteur à une seule came. Meilleure accélération, meilleure puissance à bas régime et aucune perte haut-moteur. À utiliser avec le ressort de soupape centrale Raptor 660, non inclus. Tous les autres ressorts de soupape de série. Utilise le système d'auto-décompression de série. | 9,02 mm | 247 | 9,12 mm | 248 | **0925-0504** |
| YFM700FG Grizzly Fi 4x4 07-13 (Mudbuster) (stage 1) | Moteur à une seule came. Excellente amélioration de la puissance à mi-régime. Utilise les ressorts de soupape et les culbuteurs de série. | 10,3 mm | 260 | 8,6 mm | 243 | **0925-0329** |
| YFM700R Raptor 06-08 (stage 2) (stage 3) | Moteur à une seule came. Excellente amélioration à régime élevé avec haut régime idéal. Utilise le mécanisme d'auto-décompression de série. Utilise les ressorts de soupape et les culbuteurs de série. | 10,3 mm | 260 | 8,6 mm | 243 | **0925-0127** |
| | Moteur à une seule came. Amélioration drastique à régime élevé avec haut régime. Utilise le mécanisme d'auto-décompression de série. Les ressorts de soupape d'origine sont utilisés. | 10,3 mm | 268 | 8,6 mm | 255 | **0925-0262** |
| YFM700 Raptor 09-21 (stage 2) (stage 3) | Moteur à une seule came. Excellente amélioration à régime élevé avec haut régime idéal. Utilise le mécanisme d'auto-décompression de série. Utilise les ressorts de soupape et les culbuteurs de série. | 10,3 mm | 260 | 8,6 mm | 243 | **0925-0507** |
| | Moteur à une seule came. Amélioration drastique à régime élevé avec haut régime. Utilise le mécanisme d'auto-décompression de série. Les ressorts de soupape d'origine sont utilisés. | 10,3 mm | 268 | 8,6 mm | 255 | **0925-0508** |

[2] Requiert le kit de ressort Hot Cams 0926-0869 ; ressorts de soupape, rondelles de compensation et coupelles inclus.



## KITS DE PASTILLES DE SOUPAPE ET CALES DE REMPLACEMENT

- Kits de pastilles de soupape complets pour une entretien plus facile de votre distribution
- Composants forgés à partir d'acier roulé à froid 4140 et non frittés
- Taille gravée au laser sur chaque pastille pour l'identification
- Le kit de pastilles de soupape de 8,90 mm inclut trois pastilles de chaque taille entre 1,72 mm et 2,60 mm avec un accroissement de 0,04 mm et adaptées aux dernières KTM 250 et 450
- Les kits de pastilles de soupape de 9,48 mm de diamètre incluent 3 pastilles de chaque taille entre 1,20 mm et 3,50 mm avec un accroissement de 0,05 mm et adaptées à toutes les 450F japonaises
- Un kit à mettre dans la caisse à outils de tout mécanicien
- Les recharges sont vendues par packs de cinq aux revendeurs, à l'unité pour les clients

### KITS DE PASTILLES DE SOUPAPE

| DESCRIPTION | RÉF. |
|---|---|
| Kit de pastilles de soupape complet de 8,90 mm (inclut 3 pastilles de chaque taille de 1,72 mm à 2,60 mm par incréments de 0,05 mm). Convient aux modèles KTM 450Fs) | **0926-1826** |
| Kit de pastilles de soupape complet de 9,48 mm (inclut 3 pastilles de chaque taille de 1,20 mm à 3,50 mm par incréments de 0,05 mm). Convient à tous les modèles japonais 450F) | **0926-1828** |

### PASTILLES DE RECHANGE

| DESCRIPTION | RÉF. |
|---|---|
| **PASTILLES DE SOUPAPE DE RECHANGE 8,90 MM** | |
| 1,72 mm | **0926-1905** |
| 1,76 mm | **0926-1906** |
| 1,80 mm | **0926-1907** |
| 1,84 mm | **0926-1908** |
| 1,88 mm | **0926-1909** |
| 1,92 mm | **0926-1910** |
| 1,96 mm | **0926-1911** |
| 2,00 mm | **0926-1912** |
| 2,04 mm | **0926-1913** |
| 2,08 mm | **0926-1914** |
| 2,12 mm | **0926-1915** |
| 2,16 mm | **0926-1916** |
| 2,20 mm | **0926-1917** |
| 2,24 mm | **0926-1918** |
| 2,32 mm | **0926-1920** |
| 2,36 mm | **0926-1921** |
| 2,52 mm | **0926-1925** |
| 2,56 mm | **0926-1926** |
| **PASTILLES DE RECHANGE 9,48 MM** | |
| 1,20 mm | **0926-1928** |
| 1,25 mm | **0926-1929** |
| 1,30 mm | **0926-1930** |

| DESCRIPTION | RÉF. |
|---|---|
| **PASTILLES DE RECHANGE 9,48 MM (SUITE)** | |
| 1,35 mm | **0926-1931** |
| 1,40 mm | **0926-1932** |
| 1,45 mm | **0926-1933** |
| 1,50 mm | **0926-1934** |
| 1,55 mm | **0926-1935** |
| 1,60 mm | **0926-1936** |
| 1,65 mm | **0926-1937** |
| 1,70 mm | **0926-1938** |
| 1,75 mm | **0926-1939** |
| 1,80 mm | **0926-1940** |
| 1,85 mm | **0926-1941** |
| 1,90 mm | **0926-1942** |
| 1,95 mm | **0926-1943** |
| 2,00 mm | **0926-1944** |
| 2,05 mm | **0926-1945** |
| 2,10 mm | **0926-1946** |
| 2,15 mm | **0926-1947** |
| 2,20 mm | **0926-1948** |
| 2,25 mm | **0926-1949** |
| 2,30 mm | **0926-1950** |
| 2,35 mm | **0926-1951** |
| 2,40 mm | **0926-1952** |

| DESCRIPTION | RÉF. |
|---|---|
| **PASTILLES DE RECHANGE 9,48 MM (SUITE)** | |
| 2,45 mm | **0926-1953** |
| 2,50 mm | **0926-1954** |
| 2,55 mm | **0926-1955** |
| 2,60 mm | **0926-1956** |
| 2,65 mm | **0926-1957** |
| 2,70 mm | **0926-1958** |
| 2,75 mm | **0926-1959** |
| 2,80 mm | **0926-1960** |
| 2,85 mm | **0926-1961** |
| 2,90 mm | **0926-1962** |
| 2,95 mm | **0926-1963** |
| 3,00 mm | **0926-1964** |
| 3,05 mm | **0926-1965** |
| 3,10 mm | **0926-1966** |
| 3,15 mm | **0926-1967** |
| 3,20 mm | **0926-1968** |
| 3,30 mm | **0926-1970** |
| 3,35 mm | **0926-1971** |
| 3,40 mm | **0926-1972** |
| 3,50 mm | **0926-1974** |

**AVERTISSEMENT :** VOIR PAGE 4 POUR DES INFORMATIONS IMPORTANTES CONCERNANT LES GARANTIES, LA CONFORMITÉ AUX NORMES DE CONTRÔLE DES ÉMISSIONS ET LA RÉGLEMENTATION RELATIVE AU BRUIT.

Tous les produits avec une référence **MAGENTA GRAS** sont nouveaux en 2026.




0925-0011



0926-1302

HOTCAMS
UNLEASH THE POWER WITHIN

## KITS DE PASTILLES DE SOUPAPE ET PACKS DE REMPLACEMENT

- Le kit complet inclut 3 pastilles de soupape de chaque taille entre 1,85 mm et 3,20 mm avec un accroissement de 0,05 mm
- Les recharges sont vendues par packs de cinq au revendeur, à l'unité au client

| TAILLES | RÉF. |
|---|---|
| **7,48 MM D.E.** | |
| Kit complet | **0925-0010** |
| **8,90 MM D.E.** | |
| Kit complet | **0925-0332** |

| TAILLES | RÉF. |
|---|---|
| **9,48 MM D.E.** | |
| Kit complet | **0925-0011** |
| **10,00 MM D.E.** | |
| Kit complet | **0925-0726** |

| TAILLES | RÉF. |
|---|---|
| **13,00 MM D.E.** | |
| Kit complet | **0925-0766** |

## PASTILLES DE RECHANGE 7,48 MM

| DESCRIPTION | RÉF. | DESCRIPTION | RÉF. | DESCRIPTION | RÉF. | DESCRIPTION | RÉF. |
|---|---|---|---|---|---|---|---|
| 1,20 mm | **0926-1302** | 1,80 mm | **0926-1314** | 2,40 mm | **0926-1326** | 3,00 mm | **0926-1338** |
| 1,25 mm | **0926-1303** | 1,85 mm | **0926-1315** | 2,45 mm | **0926-1327** | 3,05 mm | **0926-1339** |
| 1,30 mm | **0926-1304** | 1,90 mm | **0926-1316** | 2,50 mm | **0926-1328** | 3,10 mm | **0926-1340** |
| 1,35 mm | **0926-1305** | 1,95 mm | **0926-1317** | 2,55 mm | **0926-1329** | 3,15 mm | **0926-1341** |
| 1,40 mm | **0926-1306** | 2,00 mm | **0926-1318** | 2,60 mm | **0926-1330** | 3,20 mm | **0926-1342** |
| 1,45 mm | **0926-1307** | 2,05 mm | **0926-1319** | 2,65 mm | **0926-1331** | 3,25 mm | **0926-1343** |
| 1,50 mm | **0926-1308** | 2,10 mm | **0926-1320** | 2,70 mm | **0926-1332** | 3,30 mm | **0926-1344** |
| 1,55 mm | **0926-1309** | 2,15 mm | **0926-1321** | 2,75 mm | **0926-1333** | 3,35 mm | **0926-1345** |
| 1,60 mm | **0926-1310** | 2,20 mm | **0926-1322** | 2,80 mm | **0926-1334** | 3,40 mm | **0926-1346** |
| 1,65 mm | **0926-1311** | 2,25 mm | **0926-1323** | 2,85 mm | **0926-1335** | 3,45 mm | **0926-1347** |
| 1,70 mm | **0926-1312** | 2,30 mm | **0926-1324** | 2,90 mm | **0926-1336** | 3,50 mm | **0926-1348** |
| 1,75 mm | **0926-1313** | 2,35 mm | **0926-1325** | 2,95 mm | **0926-1337** | | |

## PASTILLES DE RECHANGE 8,90 MM

| DESCRIPTION | RÉF. | DESCRIPTION | RÉF. | DESCRIPTION | RÉF. | DESCRIPTION | RÉF. |
|---|---|---|---|---|---|---|---|
| 1,72 mm | **0926-1349** | 1,96 mm | **0926-1355** | 2,20 mm | **0926-1361** | 2,44 mm | **0926-1367** |
| 1,76 mm | **0926-1350** | 2,00 mm | **0926-1356** | 2,24 mm | **0926-1362** | 2,56 mm | **0926-1370** |
| 1,80 mm | **0926-1351** | 2,04 mm | **0926-1357** | 2,28 mm | **0926-1363** | 2,60 mm | **0926-1371** |
| 1,84 mm | **0926-1352** | 2,08 mm | **0926-1358** | 2,32 mm | **0926-1364** | | |
| 1,88 mm | **0926-1353** | 2,12 mm | **0926-1359** | 2,36 mm | **0926-1365** | | |
| 1,92 mm | **0926-1354** | 2,16 mm | **0926-1360** | 2,40 mm | **0926-1366** | | |

## PASTILLES DE RECHANGE 9,48 MM

| DESCRIPTION | RÉF. | DESCRIPTION | RÉF. | DESCRIPTION | RÉF. | DESCRIPTION | RÉF. |
|---|---|---|---|---|---|---|---|
| 1,20 mm | **0926-1372** | 1,80 mm | **0926-1384** | 2,40 mm | **0926-1396** | 3,00 mm | **0926-1408** |
| 1,25 mm | **0926-1373** | 1,85 mm | **0926-1385** | 2,45 mm | **0926-1397** | 3,05 mm | **0926-1409** |
| 1,30 mm | **0926-1374** | 1,90 mm | **0926-1386** | 2,50 mm | **0926-1398** | 3,10 mm | **0926-1410** |
| 1,35 mm | **0926-1375** | 1,95 mm | **0926-1387** | 2,55 mm | **0926-1399** | 3,15 mm | **0926-1411** |
| 1,40 mm | **0926-1376** | 2,00 mm | **0926-1388** | 2,60 mm | **0926-1400** | 3,20 mm | **0926-1412** |
| 1,45 mm | **0926-1377** | 2,05 mm | **0926-1389** | 2,65 mm | **0926-1401** | 3,25 mm | **0926-1413** |
| 1,50 mm | **0926-1378** | 2,10 mm | **0926-1390** | 2,70 mm | **0926-1402** | 3,30 mm | **0926-1414** |
| 1,55 mm | **0926-1379** | 2,15 mm | **0926-1391** | 2,75 mm | **0926-1403** | 3,35 mm | **0926-1415** |
| 1,60 mm | **0926-1380** | 2,20 mm | **0926-1392** | 2,80 mm | **0926-1404** | 3,40 mm | **0926-1416** |
| 1,65 mm | **0926-1381** | 2,25 mm | **0926-1393** | 2,85 mm | **0926-1405** | 3,45 mm | **0926-1417** |
| 1,70 mm | **0926-1382** | 2,30 mm | **0926-1394** | 2,90 mm | **0926-1406** | 3,50 mm | **0926-1418** |
| 1,75 mm | **0926-1383** | 2,35 mm | **0926-1395** | 2,95 mm | **0926-1407** | | |

## PASTILLES DE RECHANGE 10 MM

| DESCRIPTION | RÉF. | DESCRIPTION | RÉF. | DESCRIPTION | RÉF. | DESCRIPTION | RÉF. |
|---|---|---|---|---|---|---|---|
| 1,85 mm | **0926-1274** | 2,25 mm | **0926-1282** | 2,60 mm | **0926-1289** | 3,05 mm | **0926-1298** |
| 2,00 mm | **0926-1277** | 2,30 mm | **0926-1283** | 2,65 mm | **0926-1290** | 3,10 mm | **0926-1299** |
| 2,05 mm | **0926-1278** | 2,35 mm | **0926-1284** | 2,70 mm | **0926-1291** | 3,15 mm | **0926-1300** |
| 2,10 mm | **0926-1279** | 2,40 mm | **0926-1285** | 2,75 mm | **0926-1292** | | |
| 2,15 mm | **0926-1280** | 2,50 mm | **0926-1287** | 2,80 mm | **0926-1293** | | |
| 2,20 mm | **0926-1281** | 2,55 mm | **0926-1288** | 2,90 mm | **0926-1295** | | |

## PASTILLES DE RECHANGE 13 MM

| DESCRIPTION | RÉF. | DESCRIPTION | RÉF. | DESCRIPTION | RÉF. | DESCRIPTION | RÉF. |
|---|---|---|---|---|---|---|---|
| 1,85 mm | **0926-2317** | 2,10 mm | **0926-2322** | 2,35 mm | **0926-2327** | 2,55 mm | **0926-2331** |
| 1,90 mm | **0926-2318** | 2,15 mm | **0926-2323** | 2,40 mm | **0926-2328** | 2,60 mm | **0926-2332** |
| 1,95 mm | **0926-2319** | 2,25 mm | **0926-2325** | 2,45 mm | **0926-2329** | 2,70 mm | **0926-2334** |
| 2,00 mm | **0926-2320** | 2,30 mm | **0926-2326** | 2,50 mm | **0926-2330** | 2,85 mm | **0926-2337** |

**AVERTISSEMENT :** VOIR PAGE 4 POUR DES INFORMATIONS IMPORTANTES CONCERNANT LES GARANTIES, LA CONFORMITÉ AUX NORMES DE CONTRÔLE DES ÉMISSIONS ET LA RÉGLEMENTATION RELATIVE AU BRUIT.

Tous les produits avec une référence **MAGENTA GRAS** sont nouveaux en 2026.







## KIT DE PASTILLES DE SOUPAPE

- Fabriqué avec une traitement thermique pour obtenir une dureté suffisante à garantir une durabilité maximale et moins d'usure
- Usiné avec précision pour se correspondre exactement à la taille
- Disponible sous forme de boîte totalement assortie ainsi que sous forme de pack de cinq de rechange
- Remplacement économique et facile à installer pour les pastilles d'origine si coûteuses

### KIT DE PASTILLES DE SOUPAPE

| MODÈLES | PASTILLE STANDARD | PASTILLE INTERMÉDIAIRE |
|---|---|---|
| **HONDA** | | |
| TRX450R/ER 04-14 | **0926-0941** | **0926-1473** |
| **KAWASAKI** | | |
| KFX400 03-06 | **0926-0941** | **0926-1473** |
| KFX450R 08-14 | **0926-0941** | **0926-1473** |
| **KTM** | | |
| 450 SX 09-10 | **0926-0917** | **0926-1472** |
| 505 SX 09-10 | **0926-0917** | **0926-1472** |

| MODÈLES | PASTILLE STANDARD | PASTILLE INTERMÉDIAIRE |
|---|---|---|
| **SUZUKI** | | |
| LT-Z400 03-17 | **0926-0941** | **0926-1473** |
| LT-R450 06-11 | **0926-0941** | **0926-1473** |
| LT-A700 KingQuad 06-07 | **0926-0941** | **0926-1473** |
| **YAMAHA** | | |
| YFZ450 04-13 | **0926-0941** | **0926-1473** |
| YFZ450R 09-17 | **0926-0941** | **0926-1473** |

### PASTILLES POUR HONDA, KAWASAKI, SUZUKI ET YAMAHA

- Le kit RÉF. 0926-0941 inclut 3 pastilles de 9,48 mm de diamètre externe de chaque taille entre 1,20 mm et 3,50 mm avec un accroissement de 0,05 mm
- Le kit RÉF. 0926-1473 inclut 3 pastilles de 9,48 mm de diamètre externe de chaque taille entre 1,225 mm et 3,475 mm avec un accroissement de 0,05 mm
- Les pastilles de remplacement sont vendues par lots de cinq aux revendeurs, à l'unité pour les clients

### PASTILLES DE RECHANGE 9,48 MM

| DESCRIPTION | RÉF. | DESCRIPTION | RÉF. | DESCRIPTION | RÉF. | DESCRIPTION | RÉF. | DESCRIPTION | RÉF. |
|---|---|---|---|---|---|---|---|---|---|
| 1,225 mm | **0926-1569** | 1,775 mm | **0926-1580** | 2,175 mm | **0926-1588** | 2,55 mm | **0926-0969** | 3,025 mm | **0926-1605** |
| 1,25 mm | **0926-0943** | 1,80 mm | **0926-0954** | 2,20 mm | **0926-0962** | 2,60 mm | **0926-0970** | 3,05 mm | **0926-0979** |
| 1,30 mm | **0926-0944** | 1,825 mm | **0926-1581** | 2,225 mm | **0926-1589** | 2 625 mm | **0926-1597** | 3,075 mm | **0926-1606** |
| 1,325 mm | **0926-1571** | 1,85 mm | **0926-0955** | 2,25 mm | **0926-0963** | 2,65 mm | **0926-0971** | 3,10 mm | **0926-0980** |
| 1,35 mm | **0926-0945** | 1,875 mm | **0926-1582** | 2,275 mm | **0926-1590** | 2,675 mm | **0926-1598** | 3,15 mm | **0926-0981** |
| 1,375 mm | **0926-1572** | 1,90 mm | **0926-0956** | 2,30 mm | **0926-0964** | 2,70 mm | **0926-0972** | 3,20 mm | **0926-0982** |
| 1,40 mm | **0926-0946** | 1,925 mm | **0926-1583** | 2,325 mm | **0926-1591** | 2,725 mm | **0926-1599** | 3,30 mm | **0926-0984** |
| 1,45 mm | **0926-0947** | 1,95 mm | **0926-0957** | 2,35 mm | **0926-0965** | 2,75 mm | **0926-0973** | 3,325 mm | **0926-1612** |
| 1,50 mm | **0926-0948** | 1,975 mm | **0926-1584** | 2,375 mm | **0926-1592** | 2,80 mm | **0926-0974** | 3,40 mm | **0926-0986** |
| 1,55 mm | **0926-0949** | 2,00 mm | **0926-0958** | 2,40 mm | **0926-0966** | 2,825 mm | **0926-1601** | 3,475 mm | **0926-1615** |
| 1,60 mm | **0926-0950** | 2,025 mm | **0926-1585** | 2,425 mm | **0926-1593** | 2,85 mm | **0926-0975** | 3,50 mm | **0926-0988** |
| 1,65 mm | **0926-0951** | 2,05 mm | **0926-0959** | 2,45 mm | **0926-0967** | 2,875 mm | **0926-1602** | | |
| 1,70 mm | **0926-0952** | 2,10 mm | **0926-0960** | 2,475 mm | **0926-1594** | 2,90 mm | **0926-0976** | | |
| 1,725 mm | **0926-1579** | 2,125 mm | **0926-1587** | 2,50 mm | **0926-0968** | 2,925 mm | **0926-1603** | | |
| 1,75 mm | **0926-0953** | 2,15 mm | **0926-0961** | 2,525 mm | **0926-1595** | 3,00 mm | **0926-0978** | | |

### PASTILLES POUR KTM

- Le kit RÉF. 0926-0917 inclut 3 pastilles de 8,90 mm de diamètre externe de chaque taille entre 1,72 mm et 2,60 mm avec un accroissement de 0,04 mm
- Le kit RÉF. 0926-1472 inclut 3 pastilles de 8,90 mm de diamètre externe de chaque taille entre 1,74 mm et 2,58 mm avec un accroissement de 0,04 mm
- Les pastilles de remplacement sont vendues par packs de cinq aux revendeurs, à l'unité pour les clients

### PASTILLES DE RECHANGE 8,90 MM

| DESCRIPTION | RÉF. | DESCRIPTION | RÉF. | DESCRIPTION | RÉF. | DESCRIPTION | RÉF. | DESCRIPTION | RÉF. |
|---|---|---|---|---|---|---|---|---|---|
| 1,72 mm | **0926-0918** | 1,94 mm | **0926-1479** | 2,10 mm | **0926-1483** | 2,24 mm | **0926-0931** | 2,40 mm | **0926-0935** |
| 1,74 mm | **0926-1474** | 1,96 mm | **0926-0924** | 2,12 mm | **0926-0928** | 2,28 mm | **0926-0932** | 2,48 mm | **0926-0937** |
| 1,76 mm | **0926-0919** | 2,00 mm | **0926-0925** | 2,14 mm | **0926-1484** | 2,30 mm | **0926-1488** | 2,52 mm | **0926-0938** |
| 1,82 mm | **0926-1476** | 2,02 mm | **0926-1481** | 2,16 mm | **0926-0929** | 2,32 mm | **0926-0933** | | |
| 1,86 mm | **0926-1477** | 2,04 mm | **0926-0926** | 2,18 mm | **0926-1485** | 2,34 mm | **0926-1489** | | |
| 1,88 mm | **0926-0922** | 2,06 mm | **0926-1482** | 2,20 mm | **0926-0930** | 2,36 mm | **0926-0934** | | |
| 1,92 mm | **0926-0923** | 2,08 mm | **0926-0927** | 2,22 mm | **0926-1486** | 2,38 mm | **0926-1490** | | |

**AVERTISSEMENT :** VOIR PAGE 4 POUR DES INFORMATIONS IMPORTANTES CONCERNANT LES GARANTIES, LA CONFORMITÉ AUX NORMES DE CONTRÔLE DES ÉMISSIONS ET LA RÉGLEMENTATION RELATIVE AU BRUIT.

Tous les produits avec une référence **MAGENTA GRAS** sont nouveaux en 2026.

MOOSE OFFROAD

## CHAÎNES DE TRANSMISSION

- Traitement thermique exclusif des maillons, qui offre d'excellentes propriétés en matière de friction et de résistance aux impacts
- Dépasse la résistance au cisaillement de la chaîne d'origine de 4,5 %
- Respecte ou dépasse les spécifications et tolérances d'origine
- Inutile de remplacer ou de modifier les engrenages, contrairement à d'autres chaînes aftermarket

1106-0230

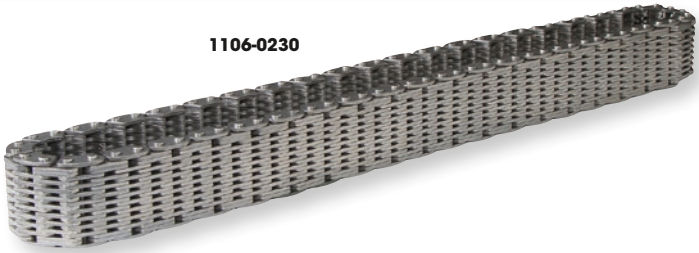

### CHAÎNE DE TRANSMISSION ARRIÈRE DE CARDAN

| MODÈLES | RÉF. |
|---|---|
| **POLARIS** | |
| Hawkeye 325 2x4 15 | 1106-0235 |
| Sportsman 325 ETX EFI 15 | 1106-0235 |
| Sportsman 325 ETX EFI HD 15 | 1106-0235 |
| Sportsman 325 ETX EFI MD 15 | 1106-0235 |
| Hawkeye 400 H.O. 2x4 11-14 | 1106-0235 |
| Ranger 400 4x4 10-14 | 1106-0235 |
| Sportsman 400 4x4 05 | 1106-0235 |
| Sportsman 400 4x4 (AQ-AV) 04 | 1106-0235 |
| Sportsman 400 H.O. 4x4 11-14 | 1106-0235 |
| 450 H.O. 2x4 MD 16 | 1106-0235 |
| Farmhand 450 2x4 17 | 1106-0235 |
| Sportsman 450 06-07 | 1106-0235 |
| Sportsman 450 EFI MD 16 | 1106-0235 |
| Sportsman 450 EPS Quad 16 | 1106-0235 |
| Sportsman 450 HD 2x4 18 | 1106-0235 |
| Sportsman 450 H.O. 16-24 | 1106-0235 |
| Sportsman 450 H.O. 2x4 MD 16 | 1106-0235 |
| Sportsman 450 H.O. EPS 20 | 1106-0235 |
| Sportsman 450 H.O. UTL 20 | 1106-0235 |
| Ranger 500 4x4 Crew 11-12 | 1106-0235 |
| Ranger 500 4x4 Crew Mid-Size 13 | 1106-0235 |
| Ranger 500 4x4 EFI 10 | 1106-0230 |
| Ranger 500 4x4 EFI 11-12 | 1106-0235 |
| Ranger 500 4x4 Mid-Size 13 | 1106-0235 |
| Sportsman 500 4x4 H.O. (AO-AX) 04 | 1106-0235 |
| Sportsman 500 4x4 H.O. 05-10 | 1106-0235 |

| MODÈLES | RÉF. |
|---|---|
| **POLARIS (SUITE)** | |
| Sportsman 500 4x4 H.O. 11-13 | 1106-0235 |
| Sportsman 500 EFI 06-09 | 1106-0235 |
| Sportsman Forest 500 11-13 | 1106-0235 |
| Sportsman Touring 500 08-13 | 1106-0235 |
| Sportsman X2 500 06-09 | 1106-0235 |
| Sportsman 570 6x6 17-24 | 1106-0230 |
| Sportsman 570 EFI 14-24 | 1106-0235 |
| Sportsman 570 EFI EPS 14-15 | 1106-0235 |
| Sportsman 570 EFI EPS Forest Quad 15 | 1106-0235 |
| Sportsman 570 EFI EPS MD 15 | 1106-0235 |
| Sportsman 570 EFI HD 16-18 | 1106-0235 |
| Sportsman 570 EFI MD 15-17 | 1106-0235 |
| Sportsman 570 EFI UTE 17-19 | 1106-0235 |
| Sportsman 570 EFI UTE HD 15-16 | 1106-0235 |
| Sportsman 570 EFI UTE HD EPS 14 | 1106-0235 |
| Sportsman 570 EFI UTE MD 16 | 1106-0235 |
| Sportsman 570 EPS 20 | 1106-0235 |
| Sportsman 570 EPS Quad 16 | 1106-0235 |
| Sportsman 570 EPS UTE Quad 16 | 1106-0235 |
| Sportsman 570 EPS Utility 20 | 1106-0235 |
| Sportsman 570 HD 15 | 1106-0235 |
| Sportsman 570 HD EFI 14 | 1106-0235 |
| Sportsman 570 Premium 20-24 | 1106-0235 |
| Sportsman 570 SP 15-20 | 1106-0235 |
| Sportsman 570 SP EPS Quad 15-16 | 1106-0235 |
| Sportsman 570 SP MD 15-16 | 1106-0235 |

| MODÈLES | RÉF. |
|---|---|
| **POLARIS (SUITE)** | |
| Sportsman 570 Trail 21-24 | 1106-0235 |
| Sportsman 570 Ultimate Trail LE 21-22 | 1106-0235 |
| Sportsman 570 Utility HD 22-24 | 1106-0235 |
| Sportsman 570 Utility HD LE 21 | 1106-0235 |
| Sportsman Forest 570 14 | 1106-0235 |
| Sportsman Forest 570 EFI EPS 14-15 | 1106-0235 |
| Sportsman Touring 570 EFI 14-24 | 1106-0235 |
| Sportsman Touring 570 EFI EPS 15-17 | 1106-0235 |
| Sportsman Touring 570 EFI EPS MD 16-17 | 1106-0235 |
| Sportsman Touring 570 EFI MD 15 | 1106-0235 |
| Sportsman Touring 570 EPS Quad 16 | 1106-0235 |
| Sportsman Touring 570 Premium 20-22 | 1106-0235 |
| Sportsman Touring 570 SP 15-20 | 1106-0235 |
| Sportsman X2 570 EFI EPS 15-21 | 1106-0235 |
| Sportsman X2 570 EFI EPS EU 15 | 1106-0235 |
| Sportsman X2 570 EPS MD 17 | 1106-0235 |
| Sportsman X2 700 EFI 08 | 1106-0230 |
| Ranger 800 4x4 EFI 10-14 | 1106-0230 |
| Ranger 800 4x4 EFI Mid-Size 13-14 | 1106-0230 |
| Ranger Crew 800 4x4 EFI 10-14 | 1106-0230 |
| Ranger XP 800 12 | 1106-0230 |
| Sportsman 800 EFI 11-14 | 1106-0230 |
| Sportsman 800 EFI Forest 12-14 | 1106-0230 |
| Sportsman Touring 800 EFI 08-09 | 1106-0230 |
| Sportsman X2 800 EFI 07-09 | 1106-0230 |

### CHAÎNE DE MARCHE ARRIÈRE DE CARDAN

| MODÈLES | RÉF. |
|---|---|
| **POLARIS** | |
| Xplorer 250 4x4 00-02 | 1106-0231 |
| 300 2x4 94-95 | 1106-0231 |
| 300 4x4 94-95 | 1106-0231 |
| Big Boss 300 6x6 94 | 1106-0231 |
| Xplorer 300 4x4 96-99 | 1106-0231 |
| Xpress 300 96-99 | 1106-0231 |
| ACE 325 14-16 | 1106-0228 |
| ACE 325 HD 15 | 1106-0228 |
| Hawkeye 325 2x4 15 | 1106-0229 |
| Magnum 325 2x4 00-02 | 1106-0231 |
| Magnum 325 4x4 00-02 | 1106-0231 |
| Magnum 325 4x4 HDS 02 | 1106-0231 |
| Magnum 325 4x4 HDS AA 01 | 1106-0231 |
| Magnum 325 4x4 HDS FB 01 | 1106-0231 |
| Ranger 325 ETX 15-16 | 1106-0228 |
| Sportsman 325 ETX EFI 15 | 1106-0229 |
| Sportsman 325 ETX EFI HD 15 | 1106-0229 |
| Sportsman 325 ETX EFI MD 15 | 1106-0229 |
| ATP 330 4x4 04-05 | 1106-0231 |
| Magnum 330 2x4 03-05 | 1106-0231 |
| Magnum 330 4x4 05 | 1106-0231 |
| Magnum 330 4x4 (AA/AB/AC) 03-04 | 1106-0231 |
| Magnum 330 4x4 (FB) 03-04 | 1106-0231 |
| Sportsman 335 99-00 | 1106-0231 |
| Worker 335 99 | 1106-0231 |
| Big Boss 350L 6x6 93 | 1106-0231 |
| Sportsman 350 4x4 93 | 1106-0231 |
| 400L 2x4 94-95 | 1106-0231 |
| 400L 4x4 94 | 1106-0231 |
| Big Boss 400L 6x6 94-97 | 1106-0231 |
| Hawkeye 400 H.O. 2x4 11-14 | 1106-0229 |
| Magnum 400L 6x6 96-97 | 1106-0231 |
| Ranger 4x4 400 10-14 | 1106-0229 |

| MODÈLES | RÉF. |
|---|---|
| **POLARIS (SUITE)** | |
| Scrambler 400 4x4 98-02 | 1106-0231 |
| Sportsman 400 4x4 94-03 | 1106-0231 |
| Sportsman 400 4x4 05 | 1106-0231 |
| Sportsman 400 4x4 AA AE AG 04 | 1106-0231 |
| Sportsman 400 4x4 AQ-AV 04 | 1106-0231 |
| Sportsman 400 H.O. 4x4 11-14 | 1106-0229 |
| Xplorer 400L 4x4 95-02 | 1106-0231 |
| Xpress 400L 2x4 96-97 | 1106-0231 |
| Magnum 425 2x4 95-98 | 1106-0231 |
| Magnum 425 4x4 95-98 | 1106-0231 |
| Magnum 425 6x6 96-97 | 1106-0231 |
| 450 H.O. 2x4 MD 16 | 1106-0229 |
| Farmhand 450 2x4 17 | 1106-0229 |
| Sportsman 450 06-07 | 1106-0231 |
| Sportsman 450 EFI MD 16 | 1106-0229 |
| Sportsman 450 EPS Quad 16 | 1106-0229 |
| Sportsman 450 HD 2x4 18 | 1106-0229 |
| Sportsman 450 H.O. 16-24 | 1106-0229 |
| Sportsman 450 H.O. 2x4 MD 16 | 1106-0229 |
| Sportsman 450 H.O. EPS 20 | 1106-0229 |
| Sportsman 450 H.O. UTL 20 | 1106-0229 |
| Sportsman 450 Tractor 16 | 1106-0229 |
| Diesel 455 4x4 99-01 | 1106-0231 |
| ACE 500 17-19 | 1106-0228 |
| ATP 500 4x4 04-05 | 1106-0231 |
| Magnum 500 2x4 HDS 02 | 1106-0231 |
| Magnum 500 4x4 99-01 | 1106-0231 |
| Magnum 500 4x4 (AA) 02 | 1106-0231 |
| Magnum 500 4x4 (AB/FB) 02 | 1106-0231 |
| Magnum 500 4x4 HDS 03 | 1106-0231 |
| Magnum 500 4x4 HDS (AA) 01-02 | 1106-0231 |
| Magnum 500 4x4 HDS (FB) 01 | 1106-0231 |
| Ranger 2x4 500 05-08 | 1106-0231 |

| MODÈLES | RÉF. |
|---|---|
| **POLARIS (SUITE)** | |
| Ranger 2x4 500 09 | 1106-0229 |
| Ranger 4x4 500 99-04 | 1106-0231 |
| Ranger 4x4 500 EFI 06 | 1106-0231 |
| Ranger 4x4 500 EFI 08-09 | 1106-0229 |
| Ranger 4x4 500 EFI 10 | 1106-0229 |
| Ranger 4x4 500 EFI 11-12 | 1106-0229 |
| Ranger 4x4 500 Mid-Size 13 | 1106-0229 |
| Ranger Crew 4x4 500 11-12 | 1106-0229 |
| Ranger Crew 4x4 500 Mid-Size 13 | 1106-0229 |
| Ranger 500 2WD 17-21 | 1106-0228 |
| Ranger 500 4x4 18-22 | 1106-0228 |
| Ranger 500 ETX 17 | 1106-0228 |
| Ranger 6x6 500 99-04 | 1106-0231 |
| Ranger Series 10/11 4x4/6x6 07 | 1106-0231 |
| Scrambler 500 4x4 98-09 | 1106-0231 |
| Sportsman 500 4x4 96-00 | 1106-0231 |
| Sportsman 500 4x4 DUSE 01-02 | 1106-0231 |
| Sportsman 500 4x4 DUSE H.O. 01 | 1106-0231 |
| Sportsman 500 4x4 H.O. (AA/AC/AE/AG) 04 | 1106-0231 |
| Sportsman 500 4x4 H.O. (AO/AX) 04 | 1106-0231 |
| Sportsman 500 4x4 H.O. 01-03, 05-10 | 1106-0231 |
| Sportsman 500 4x4 H.O. 11-13 | 1106-0229 |
| Sportsman 500 4x4 RSE 99-02 | 1106-0231 |
| Sportsman 500 6x6 00-08 | 1106-0231 |
| Sportsman 500 EFI 06-09 | 1106-0231 |
| Sportsman 500 X 02 | 1106-0231 |
| Sportsman Forest 500 11-13 | 1106-0229 |
| Sportsman Touring 500 08-13 | 1106-0229 |
| Sportsman X2 500 06-09 | 1106-0229 |
| Worker 500 4x4 99-01 | 1106-0231 |
| Xplorer 500 97 | 1106-0231 |
| Sportsman 550 11-13 | 1106-0228 |

**AVERTISSEMENT :** VOIR PAGE 4 POUR DES INFORMATIONS IMPORTANTES CONCERNANT LES GARANTIES, LA CONFORMITÉ AUX NORMES DE CONTRÔLE DES ÉMISSIONS ET LA RÉGLEMENTATION RELATIVE AU BRUIT.

Tous les produits avec une référence **MAGENTA GRAS** sont nouveaux en 2026.

# CHAÎNES DE TRANSMISSION (SUITE)

## CHAÎNE DE MARCHE ARRIÈRE DE CARDAN (SUITE)

| MODÈLES | RÉF. |
|---|---|
| **POLARIS (SUITE)** | |
| Sportsman 550 EPS 10- 14 | 1106-0228 |
| Sportsman Forest 550 11-14 | 1106-0228 |
| Sportsman Touring 550 EPS 10-14 | 1106-0228 |
| Sportsman Touring XP 550 XP EPS 12 | 1106-0228 |
| Sportsman X2 550 10-14 | 1106-0228 |
| Sportsman X2 550 EPS LE 14 | 1106-0228 |
| Sportsman XP 550 09-14 | 1106-0228 |
| Sportsman XP 550 EPS 09 | 1106-0228 |
| ACE 570 15-19 | 1106-0228 |
| ACE 570 HD 15-19 | 1106-0228 |
| ACE 570 MD 16 | 1106-0228 |
| ACE 570 SP 17 | 1106-0228 |
| Ranger 570 14-21 | 1106-0228 |
| Ranger 570 Camo 14-20 | 1106-0228 |
| Ranger 570 EPS 14-20 | 1106-0228 |
| Ranger 570 Full-Size 15-24 | 1106-0228 |
| Ranger 570 Full-Size Crew 15-16 | 1106-0228 |
| Ranger 570 Full Size avec jambe 16 | 1106-0228 |
| Ranger 570 HD 19 | 1106-0228 |
| Ranger 570 Hunter Edition 16 | 1106-0228 |
| Ranger 570 Premium 21 | 1106-0228 |
| Ranger 570 SP 22-24 | 1106-0228 |
| Ranger 570 SP NorthStar22-24 | 1106-0228 |
| Ranger 570 SP Premium 22-24 | 1106-0228 |
| Ranger 570 XP Full-Size EPS 16 | 1106-0228 |
| Ranger 570 XP Full-Size/Camo 16 | 1106-0228 |
| Ranger Crew 570 14-21 | 1106-0228 |
| Ranger Crew 570 Camo 15-20 | 1106-0228 |
| Ranger Crew 570 EPS 14-20 | 1106-0228 |
| Ranger Crew 570 Premium 21 | 1106-0228 |
| Ranger Crew 570 SP 22-24 | 1106-0228 |
| Ranger Crew 570 SP NorthStar 22-24 | 1106-0228 |
| Ranger Crew 570 SP Premium 22 | 1106-0228 |
| Ranger Crew 570-6 Full-Size 16-24 | 1106-0228 |
| Ranger Crew XP 570-6 Pursuit EPS Camo 16 | 1106-0228 |
| RZR 570 EFI 12-20 | 1106-0228 |
| RZR 570 EFI EPS 18-20 | 1106-0228 |
| RZR 570 S 17 | 1106-0228 |
| RZR 570 Trail 21-22 | 1106-0228 |
| RZR 570 Trail Premium 21 | 1106-0228 |
| Sportsman 570 6x6 17-24 | 1106-0229 |
| Sportsman 570 EFI 14-24 | 1106-0229 |
| Sportsman 570 EFI EPS 14-15 | 1106-0229 |
| Sportsman 570 EFI EPS Forest Quad 15 | 1106-0229 |
| Sportsman 570 EFI EPS MD 15 | 1106-0229 |
| Sportsman 570 EFI HD 16-18 | 1106-0229 |
| Sportsman 570 EFI MD 15-17 | 1106-0229 |
| Sportsman 570 EFI UTE 17-19 | 1106-0229 |
| Sportsman 570 EFI UTE HD 15-16 | 1106-0229 |
| Sportsman 570 EFI UTE HD EPS 14 | 1106-0229 |
| Sportsman 570 EFI UTE MD 16 | 1106-0229 |
| Sportsman 570 EFI X2 EPS 15-21 | 1106-0229 |
| Sportsman 570 EPS 20 | 1106-0229 |
| Sportsman 570 EPS Quad 16 | 1106-0229 |
| Sportsman 570 EPS UTE Quad 16 | 1106-0229 |
| Sportsman 570 EPS Utility 20 | 1106-0229 |
| Sportsman 570 HD 15 | 1106-0229 |
| Sportsman 570 HD EFI 14 | 1106-0229 |
| Sportsman 570 Premium 20-24 | 1106-0229 |
| Sportsman 570 SP 15-20 | 1106-0229 |
| Sportsman 570 SP EPS Quad 15-16 | 1106-0229 |
| Sportsman 570 SP MD 15-16 | 1106-0229 |
| Sportsman 570 Trail 21-24 | 1106-0229 |
| Sportsman 570 Ultimate Trail LE 21-22 | 1106-0229 |
| Sportsman 570 Utility HD 22-24 | 1106-0229 |
| Sportsman 570 Utility HD LE 21 | 1106-0229 |
| Sportsman Forest 570 14 | 1106-0229 |
| Sportsman Forest 570 EFI EPS 14-15 | 1106-0229 |
| Sportsman Touring 570 EFI 14-24 | 1106-0229 |
| Sportsman Touring 570 EFI EPS 15-17 | 1106-0229 |
| Sportsman Touring 570 EFI EPS MD 16-17 | 1106-0229 |
| Sportsman Touring 570 EFI MD 15 | 1106-0229 |
| Sportsman Touring 570 EPS Quad 16 | 1106-0229 |
| Sportsman Touring 570 Premium 20-22 | 1106-0229 |

| MODÈLES | RÉF. |
|---|---|
| **POLARIS (SUITE)** | |
| Sportsman Touring 570 SP 15-20 | 1106-0229 |
| Sportsman X2 570 EPS MD 17 | 1106-0229 |
| Sportsman 600 4x4 03-05 | 1106-0231 |
| Ranger 700 4x4 05 | 1106-0231 |
| Ranger 700 4x4 09 | 1106-0229 |
| Ranger 700 6x6 EFI 09 | 1106-0229 |
| Ranger Crew 700 4x4 09 | 1106-0229 |
| Ranger TM 700 04-06 | 1106-0231 |
| Sportsman 700 4x4 02-06 | 1106-0231 |
| Sportsman 700 EFI 05-07 | 1106-0231 |
| Sportsman MV7 05 | 1106-0231 |
| Sportsman X2 700 EFI 08 | 1106-0229 |
| Forest 800 6x6 15 | 1106-0229 |
| Ranger 6x6 800 10-16 | 1106-0229 |
| Ranger 800 4x4 EFI 10-14 | 1106-0229 |
| Ranger 800 4x4 EFI Mid-Size 13-14 | 1106-0229 |
| Ranger Crew 800 4x4 EFI 10-14 | 1106-0229 |
| Ranger XP 800 12 | 1106-0229 |
| Sportsman 800 EFI 05-10 | 1106-0231 |
| Sportsman 800 EFI 11-14 | 1106-0229 |
| Sportsman 800 EFI 6x6 09-14 | 1106-0229 |
| Sportsman 800 EFI 6x6 Forest 13-14 | 1106-0229 |
| Sportsman 800 EFI Forest 14 | 1106-0229 |
| Sportsman 800 H.O. EFI 08-09 | 1106-0231 |
| Sportsman Forest 800 EFI 12-13 | 1106-0229 |
| Sportsman Touring 800 EFI 08-09 | 1106-0229 |
| Sportsman X2 800 EFI 07-09 | 1106-0229 |
| Scrambler 850 15-22 | 1106-0228 |
| Scrambler 850 H.O./EPS 13-14 | 1106-0228 |
| Scrambler 850 MD 15 | 1106-0228 |
| Scrambler XP 850 H.O. EPS 14 | 1106-0228 |
| Sportsman 850 21 | 1106-0228 |
| Sportsman 850 High Lifter 16-21 | 1106-0228 |
| Sportsman 850 Premium 21 | 1106-0228 |
| Sportsman 850 Premium Trail Package 20 | 1106-0228 |
| Sportsman 850 SP 15-19 | 1106-0228 |
| Sportsman 850 Ultimate Trail Edition 21 | 1106-0228 |
| Sportsman 850 WV 14 | 1106-0228 |
| Sportsman Forest 850 11-15 | 1106-0228 |
| Sportsman Touring 850 21 | 1106-0228 |
| Sportsman Touring 850 EPS 14 | 1106-0228 |
| Sportsman Touring 850 SP 15-20 | 1106-0228 |
| Sportsman Touring 850 SP MD 15 | 1106-0228 |
| Sportsman Touring EPS 850 10-13 | 1106-0228 |
| Sportsman Touring EPS 850 H.O. 13 | 1106-0228 |
| Sportsman X2 850 11 | 1106-0228 |
| Sportsman XP 850 09-13 | 1106-0228 |
| Sportsman XP 850 EPS 09-14 | 1106-0228 |
| Sportsman XP 850 H.O. EPS MD 15 | 1106-0228 |
| ACE 900 EFI EPS 16 | 1106-0228 |
| ACE 900 EPS XC 17-19 | 1106-0228 |
| Ranger 900 4x4 Diesel 11-14 | 1106-0228 |
| Ranger 900 Crew 14-19 | 1106-0228 |
| Ranger 900 Crew EPS 14-15 | 1106-0228 |
| Ranger 900D HIPPO MPS 14 | 1106-0228 |
| Ranger Crew 900 4x4 Diesel 12-14 | 1106-0228 |
| Ranger Crew XP 900 16-19 | 1106-0228 |
| Ranger XP 900 13-19 | 1106-0228 |
| Ranger XP 900 EPS 18-19 | 1106-0228 |
| RZR 4 900 15-18 | 1106-0228 |
| RZR XP 4 900 12-14 | 1106-0228 |
| RZR XP 4 Jagged X 13 | 1106-0228 |
| RZR 900 Trail 50"/XC 55" 15-17 | 1106-0228 |
| RZR 900 Trail 50" 18-20 | 1106-0228 |
| RZR 900 Trail 50" EPS 18-20 | 1106-0228 |
| RZR 900 Trail 50" MD 17 | 1106-0228 |
| RZR 900 S 60" 15-20 | 1106-0228 |
| RZR 900 Trail Premium 21-23 | 1106-0228 |
| RZR 900 Trail S 60" Sport 21-24 | 1106-0228 |
| RZR 900 Trail Sport 50" 21-24 | 1106-0228 |
| RZR 900 Trail Ultimate 21-24 | 1106-0228 |
| RZR XP 900 11-14 | 1106-0228 |
| General 1000 EPS 16-19 | 1106-0228 |
| General 1000 EPS Deluxe 18-22 | 1106-0228 |

| MODÈLES | RÉF. |
|---|---|
| **POLARIS (SUITE)** | |
| General 1000 EPS Deluxe Ride Command 20 | 1106-0228 |
| General 1000 EPS Hunter Edition 18-19 | 1106-0228 |
| General 1000 EPS Limited Edition 19 | 1106-0228 |
| General 1000 EPS Premium 18-24 | 1106-0228 |
| General 1000 EPS Ride Command 18-19 | 1106-0228 |
| General 1000 EPS Sport 20-24 | 1106-0228 |
| General 4 1000 EPS 17-20 | 1106-0228 |
| General 4 1000 EPS Deluxe 21-22 | 1106-0228 |
| General 4 1000 EPS Premium 21-22 | 1106-0228 |
| General 4 1000 EPS Ride Command 18-20 | 1106-0228 |
| General XP 1000 EPS Deluxe 20-22 | 1106-0228 |
| General XP 1000 EPS Factory Custom Edition 21 | 1106-0228 |
| General XP 1000 EPS Premium/Sport/Ultimate 23-24 | 1106-0228 |
| General XP 4 1000 EPS Deluxe 20-22 | 1106-0228 |
| General XP 4 1000 EPS Factory Custom Edition 21 | 1106-0228 |
| General XP 4 1000 EPS Premium/Sport/Ultimate 23-24 | 1106-0228 |
| Ranger 1000 Crew 21-24 | 1106-0228 |
| Ranger 1000 Diesel 15-18 | 1106-0228 |
| Ranger 1000 Diesel Crew 15-18 | 1106-0228 |
| Ranger 1000 EPS 21-24 | 1106-0228 |
| Ranger 1000 EPS BASE 18-19 | 1106-0228 |
| Ranger Crew 1000 EPS Full-Size 23-24 | 1106-0228 |
| Ranger Crew 1000 EPS Premium 20-23 | 1106-0228 |
| Ranger 1000 EPS Full-Size 20 | 1106-0228 |
| Ranger Crew 1000 EPS Full-Size 20 | 1106-0228 |
| Ranger 1000 EPS HD MD 19 | 1106-0228 |
| Ranger 1000 EPS Premium 21-24 | 1106-0228 |
| Ranger XP 1000 17 | 1106-0228 |
| Ranger Crew XP 1000 17 | 1106-0228 |
| Ranger Crew XP 1000 EPS 17-18 | 1106-0228 |
| Ranger Crew XP 1000 Hunter 17 | 1106-0228 |
| Ranger Crew XP 1000 NorthStar17 | 1106-0228 |
| Ranger XP 1000 EPS 17-19 | 1106-0228 |
| Ranger Crew XP 1000 EPS 19 | 1106-0228 |
| Ranger Crew XP 1000 EPS NorthStar18-19 | 1106-0228 |
| Ranger Crew XP 1000 EPS Premium 20 | 1106-0228 |
| Ranger XP 1000 EPS Premium 19-20 | 1106-0228 |
| Ranger XP 1000 Hunter 17 | 1106-0228 |
| Ranger XP 1000 NorthStar17 | 1106-0228 |
| Ranger XP 1000 Ranch 17 | 1106-0228 |
| RZR S 60" 1000 16-21 | 1106-0228 |
| RZR S 4 1000 19-20 | 1106-0228 |
| RZR Trail S 60" 1000 Premium 21-23 | 1106-0228 |
| RZR Trail S 60" 1000 Ultimate 21-24 | 1106-0228 |
| RZR XP 1000 14-20 | 1106-0228 |
| RZR XP 1000 Dynamix 19 | 1106-0228 |
| RZR XP 1000 LE 20 | 1106-0228 |
| RZR XP 1000 Premium 20-23 | 1106-0228 |
| RZR XP 1000 Ride Command 17-19 | 1106-0228 |
| RZR XP 1000 Sport 21-23 | 1106-0228 |
| RZR XP 4 1000 14-20 | 1106-0228 |
| RZR XP 4 1000 Dynamix 19 | 1106-0228 |
| RZR XP 4 1000 Premium 21-23 | 1106-0228 |
| RZR XP 4 1000 Ride Command 18-19 | 1106-0228 |
| RZR XP 4 1000 Sport 21-23 | 1106-0228 |
| Scrambler 1000 MD 15-17 | 1106-0228 |
| Scrambler XP 1000 15-18 | 1106-0228 |
| Scrambler XP 1000 55 20-21 | 1106-0228 |
| Scrambler XP 1000 H.O. EPS 14-15 | 1106-0228 |
| Sportsman 1000 High Lifter 16-21 | 1106-0228 |
| Sportsman 1000 MD 15-16 | 1106-0228 |
| Sportsman XP 1000 15-21 | 1106-0228 |
| Sportsman XP 1000 55 20-21 | 1106-0228 |
| Sportsman XP 1000 MD 17 | 1106-0228 |
| Sportsman XP 1000 Trail 20 | 1106-0228 |
| Sportsman Touring 1000 15-21 | 1106-0228 |
| Sportsman Touring 1000 MD 16 | 1106-0228 |
| Sportsman Touring XP 1000 EGI 20 | 1106-0228 |

ÉCHAPPEMENT
LAMES À NEIGE ET ACCESSOIRES
TREUILS ET FIXATIONS
AUDIO
ACCESSOIRES GÉNÉRAUX ET CADENAS/ ANTIVOLS
PORTE-BAGAGES ET ACCESSOIRES
COFFRES, BAGAGES ET RANGEMENT
PIÈCES PLASTIQUES ET DE CARÉNAGE
PARE-CHOCS ET PROTECTIONS
GUIDONS ET COMMANDES
ROUES ET ACCESSOIRES
FREINS
COURROIES, CHAÎNES, PIGNONS ET COURONNES
TRANSMISSION
SUSPENSION
MOTEUR ET REFROIDISSEMENT
ADMISSION
ÉLECTRICITÉ
ÉCLAIRAGE
OUTILLAGE ET PROMOTION

**AVERTISSEMENT :** VOIR PAGE 4 POUR DES INFORMATIONS IMPORTANTES CONCERNANT LES GARANTIES, LA CONFORMITÉ AUX NORMES DE CONTRÔLE DES ÉMISSIONS ET LA RÉGLEMENTATION RELATIVE AU BRUIT.

Tous les produits avec une référence **MAGENTA GRAS** sont nouveaux en 2026.



WISECO Performance Products

## CHAÎNES DE DISTRIBUTION

- Fabriquées en matériaux de qualité supérieure afin de réduire la friction et augmenter la durée de vie
- La chaîne de style « M » offre un maximum de résistance et de durabilité
- La conception en interne de Wiseco garantit des chaînes de distribution dépassant les spécifications et la résistance des pièces d'origine

| MODÈLES | RÉF. |
|---|---|
| **HONDA** | |
| TRX250X 87-92 | **0925-0648** |
| TRX250EX/X 01-24 | **0925-0720** |
| TRX250TE/TM Recon 02-24 | **0925-0720** |
| TRX300EX 93-08, TRX300FW 88-00 | **0925-0648** |
| TRX350 Rancher 00-09 | **0925-0720** |
| TRX400 Rancher 04-07 | **0925-0720** |
| TRX400EX/X 99-14 | **0925-0304** |
| TRX420 Rancher 07-24 | **0925-0722** |
| TRX450R Sportrax 04-05 | **0925-0303** |
| TRX450R/ER 06-14 | **0925-0302** |
| TRX520 FourTrax Foreman (tous) 20-24 | **0925-0722** |
| SXS520 Pioneer 21-23 | **0925-0722** |

| MODÈLES | RÉF. |
|---|---|
| **KAWASAKI** | |
| KFX400 00-05 | **0925-0310** |
| KFX450R 06-17 | **0925-0317** |
| **SUZUKI** | |
| LT-Z400 QuadSport 03-18 | **0925-0310** |
| LT-R450 QuadRacer 06-11 | **0925-0317** |
| **YAMAHA** | |
| YFM350 Warrior 87-04/Raptor 05-13 | **0925-0309** |
| YFZ450 04-13, YFZ450X 11 | **0925-0315** |
| YFZ450R 09-24 | **0925-0649** |
| YFM660R Raptor 01-05 | **0925-0316** |
| YFM700R Raptor 06-24, YFM700/F Grizzly 06-15/19-25, YFM700 Kodiak 19-25 , YXM700 Viking 14-24, YXR700 Rhino 07-13 | **0925-0317** |



ProX Racing Parts

## CHAÎNES DE DISTRIBUTION

- Conçue selon les spécifications d'origine
- Chaîne M-type solide se caractérisant par un centreur traité thermiquement, un centreur avancé et une attache maillon pour plus de performance et durabilité

| MODÈLES | RÉF. |
|---|---|
| **HONDA** | |
| TRX250 Recon 02-17 | **0925-0629** |
| TRX250EX 01-08 | **0925-0629** |
| TRX250X 09-14 | **0925-0629** |
| TRX300EX 93-08 | **0925-0357** |
| TRX300 FourTrax 88-98 | **0925-0357** |
| TRX300X 09 | **0925-0357** |
| TRX350 Rancher 00-06 | **0925-0629** |
| TRX400EX 99-08 | **0925-0362** |
| TRX400 Rancher 04-07 | **0925-0629** |
| TRX400X 09-14 | **0925-0362** |

| MODÈLES | RÉF. |
|---|---|
| **HONDA (SUITE)** | |
| TRX450R 04-05 | **0925-0360** |
| **KAWASAKI** | |
| KFX450R 08-14 | **0925-0381** |
| **SUZUKI** | |
| LT-R450 06-11 | **0925-0381** |
| **YAMAHA** | |
| YFM250R Raptor 08-13 | **0925-0353** |
| YFM350 Raptor 05-13 | **0925-0376** |
| YFM350 Warrior 87-04 | **0925-0376** |
| YFM350F Wolverine 95-05 | **0925-0376** |

| MODÈLES | RÉF. |
|---|---|
| **YAMAHA (SUITE)** | |
| YFZ450R 09-19 | **0925-0826** |
| YFM550F Grizzly 09-13 | **0925-0381** |
| YFM660 Grizzly 02-08 | **0925-0354** |
| YFM660 Raptor 01-05 | **0925-0378** |
| YXR660 Rhino 04-07 | **0925-0354** |
| YFM700F Grizzly 07-15 | **0925-0381** |
| YFM700R Raptor 06-19 | **0925-0381** |
| YXM700 Viking 14-19 | **0925-0381** |
| YXR700 Rhino 08-13 | **0925-0381** |

**AVERTISSEMENT :** VOIR PAGE 4 POUR DES INFORMATIONS IMPORTANTES CONCERNANT LES GARANTIES, LA CONFORMITÉ AUX NORMES DE CONTRÔLE DES ÉMISSIONS ET LA RÉGLEMENTATION RELATIVE AU BRUIT.

Tous les produits avec une référence **MAGENTA GRAS** sont nouveaux en 2026.



VERTEX POWER & PARTS

## CHAÎNES DE DISTRIBUTION

- Chaîne la plus résistante et la plus durable disponible
- Vertex utilise uniquement des chaînes de distribution Morse
- Compatibles avec une variété de modèles à 4 temps

| MODÈLES | LINKS | RÉF. |
|---|---|---|
| **HONDA** | | |
| TRX450R 06-07 | 112 | **0925-0713** |
| **KAWASAKI** | | |
| KFX450R 08-09 | 126 | **0925-0703** |

| MODÈLES | LINKS | RÉF. |
|---|---|---|
| **SUZUKI** | | |
| LT-R450 06-09 | 126 | **0925-0703** |
| **YAMAHA** | | |
| YFZ450 04-09 | 118 | **0925-0712** |



HOTCAMS UNLEASH THE POWER WITHIN

## CHAÎNES DE DISTRIBUTION

- Chaîne silencieuse
- Le traitement thermique exclusif des maillons offre une résistance excellente à la friction et aux chocs
- Conçue pour dépasser les spécifications et tolérances d'origine

| MODÈLES | RÉF. |
|---|---|
| **ARCTIC CAT** | |
| DVX400 04-08 | **0925-0755** |
| **HONDA** | |
| TRX450ER 06-14 | **0925-0756** |
| TRX450R 04-05 | **0925-0759** |
| TRX450R 06-09 | **0925-0756** |
| TRX650FA Rincon 03-05 | **0925-0862** |
| TRX650FGA Rincon 04-05 | **0925-0862** |
| TRX680FA Rincon 06-18 | **0925-0862** |
| TRX680FGA Rincon 06-09 | **0925-0862** |
| MUV700 Big Red 09-13 | **0925-0862** |
| SXS700M2 Pioneer 700 14-18 | **0925-0862** |
| TRX700XX 08-09 | **0925-1169** |
| **KAWASAKI** | |
| KVF360A Prairie 4x4 03-12 | **0925-0886** |
| KVF360C Prairie 4x4 03-09 | **0925-0886** |
| KFX400 03-06 | **0925-0755** |
| KLF400B Bayou 4x4 93-99 | **0925-0886** |
| KVF400A Prairie 4x4 97-98, 00-02 | **0925-0886** |
| KVF400 C Prairie 4x4 99-02 | **0925-0886** |
| KFX450R 08-14 | **0925-0758** |
| KVF650 Brute Force 05-13 | **0925-0821**[1] |
| (chaîne d'arbre intermédiaire) | **0925-1170** |
| KVF650 Prairie 4x4 02-03 | **0925-0821** |
| KFX700 V-Force 04-09 | **0925-0821**[1] |
| KVF700 Prairie 4x4 04-06 | **0925-0821** |
| KVF750 Brute Force 05-20 | **0925-0821**[1] |
| (chaîne d'arbre intermédiaire) | **0925-1170** |
| **POLARIS** | |
| Predator 50 03, 05-06 | **0925-1128** |
| Hawkeye 400 11-14, Ranger 400 10-14 | **0925-1592** |

| MODÈLES | RÉF. |
|---|---|
| **POLARIS (SUITE)** | |
| ATP 500 04-05 | **0925-1592** |
| Outlaw 500 2x4 06-07 | **0925-1128** |
| Magnum 500 00-02 | **0925-1592** |
| Predator 500 03-07 | **0925-1128** |
| Ranger 500 06-07 | **0925-1592** |
| Scrambler 500 98-12 | **0925-1592** |
| Sportsman 500 00-13 | **0925-1592** |
| Ranger/Crew 570/900 14-21 | **0925-1129** |
| RZR 570 12-21 | **0925-1129** |
| Sportsman ACE 570 15-16 | **0925-1129** |
| Sportsman 570 EFI 14-17 | **0925-1129** |
| Ranger 900 XP 13-16 | **0925-1129** |
| RZR 900 13-14 | **0925-1126** |
| RZR 900/S 15-16 | **0925-1129** |
| RZR XP 900 11-21 | **0925-1126** |
| RZR 4 900 12-14 | **0925-1126** |
| RZR 4 900 15-16 | **0925-1129** |
| RZR XP 1000/Turbo 14-21 | **0925-1129** |
| RZR XP 4 1000/Turbo 14-18 | **0925-1129** |
| **SUZUKI** | |
| LT-F300F 99-02 | **0925-0962** |
| LT-F300 4WDX KingQuad 91-98 | **0925-0962** |
| LT-A400 Eiger 06 | **0925-0962** |
| LT-F400 Eiger 02-07 | **0925-0962** |
| LT-A400 KingQuad 02, 04-05, 09 | **0925-0962** |
| LTZ400 03-14 | **0925-0755** |
| LT-A450X 07-10 | **0925-0999** |
| LT-R450 06-09 | **0925-0758** |
| LT-A500 KingQuad 09-17 | **0925-0999** |
| LT-A500F QuadMaster/Vinson 00-04 | **0925-0999** |

| MODÈLES | RÉF. |
|---|---|
| **SUZUKI (SUITE)** | |
| LT-A700X 06, 08-09, 11-14 | **0925-1000** |
| LT-V700F Twin Peaks 04-05 | **0925-0821**[1] |
| (chaîne d'arbre intermédiaire) | **0925-1170** |
| LT-A750X 08-09, 11-14 | **0925-1000** |
| **YAMAHA** | |
| YFM35B Bruin 350 04-06 | **0925-0993** |
| YFM350A/F Grizzly 350 07-14 | **0925-0993** |
| YFM350R Raptor 350 05-13 | **0925-1182** |
| YFM350X Warrior 87-04 | **0925-1182** |
| YFM4FG Grizzly 400 07-08 | **0925-0997** |
| YFM400FA/FW Kodiak 400 02-06 | **0925-0997** |
| YFM400FA/FW Grizzly 450 4WD 07-14 | **0925-0997** |
| YFM45K Kodiak 450 4WD 03-06/18 | **0925-0997** |
| YXR450 Rhino 450 06-09 | **0925-0997** |
| YFM450FX Wolverine 450 06-10 | **0925-0997** |
| YFZ450 04-09/12-13 | **0925-0757** |
| YFZ450R 09-19 | **0925-0864** |
| YFZ450X 10-11 | **0925-0864** |
| YFM550 Grizzly 09-14 | **0925-0758** |
| YFM600 Grizzly 98-01 | **0925-0860** |
| YFM660 Grizzly 02-08 | **0925-0863** |
| YFM660 Raptor 01-05 | **0925-0860** |
| YXR660 Rhino 04-07 | **0925-0863** |
| YFM700 Grizzly 07-15 | **0925-0758** |
| YFM700 Raptor 06-09/11-18 | **0925-0758** |
| YFM700 SE Raptor 07-12 | **0925-0758** |
| YXM700 D Viking 700 14-18 | **0925-0758** |
| YXR700 Rhino 08-13 | **0925-0758** |

[1] Deux chaînes de distribution nécessaires.

**AVERTISSEMENT :** | VOIR PAGE 4 POUR DES INFORMATIONS IMPORTANTES CONCERNANT LES GARANTIES, LA CONFORMITÉ AUX NORMES DE CONTRÔLE DES ÉMISSIONS ET LA RÉGLEMENTATION RELATIVE AU BRUIT.

Tous les produits avec une référence **MAGENTA GRAS** sont nouveaux en 2026.

QUAD LOGIC

## TENDEUR DE CHAÎNE DE DISTRIBUTION



- Réduit le bruit de démarrage et le risque de distribution trop rapide causé par le tendeur d'origine
- La tension est maintenue même si le véhicule est en fonctionnement

| MODÈLES | RÉF. |
|---|---|
| **POLARIS** | |
| ACE 570 4x4 15-17 | **0925-1485** |
| RZR 570 4x4 12-21 | **0925-1485** |
| Sportsman 570 EFI 4x4 14-17 | **0925-1485** |

| MODÈLES | RÉF. |
|---|---|
| **POLARIS (SUITE)** | |
| ACE 900 SP 16 | **0925-1485** |
| Ranger XP 900 4x4 13-16 | **0925-1485** |
| RZR 900 4x4 14-16 | **0925-1485** |

| MODÈLES | RÉF. |
|---|---|
| **POLARIS (SUITE)** | |
| RZR S 1000 EPS 4x4 16 | **0925-1485** |
| RZR XP 1000 4x4 14-18 | **0925-1485** |

PSR

## TENDEURS DE CHAÎNE DE DISTRIBUTION MANUELS

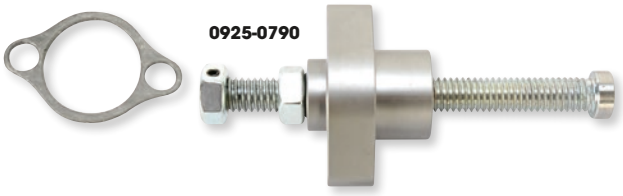

**0925-0790**

- En billette d'aluminium
- Élimine les problèmes de synchronisation moteur, une usure du moteur prématurée et l'excès de tension provoqué par un tendeur automatique ou hydraulique
- Finition en gris acier

| MODÈLES | RÉF. |
|---|---|
| **HONDA** | |
| TRX450R 04-05 | **0925-0768** |
| TRX450R 06-09 | **0925-0787** |
| TRX450ER 07-09, 12-14 | **0925-0788** |
| TRX650FA/FGA Rincon 06-22 | **0925-0768** |
| MUV700 09-13 | **0925-0768** |
| SXS700 Pioneer 14-21 | **0925-0768** |
| **KAWASAKI** | |
| KFX450R 08-14 | **0925-0790** |
| **POLARIS** | |
| Outlaw 500 06-07 | **0925-1261** |

| MODÈLES | RÉF. |
|---|---|
| **POLARIS (SUITE)** | |
| Predator 500 03-07 | **0925-1261** |
| **SUZUKI** | |
| LT-Z400 03-14 | **0925-0793** |
| **YAMAHA** | |
| YFB250 Bear Tracker 99-02 | **0925-0783** |
| YFM250 Timberwolf 92-01 | **0925-0783** |
| YFZ450 04-09 | **0925-0785** |
| YFZ450R 09-21 | **0925-0785** |
| YFZ450X 10-11 | **0925-0785** |

HOTCAMS
UNLEASH THE POWER WITHIN

## KIT DE CONVERSION DE TENDEUR DE CHAÎNE DE DISTRIBUTION



- Transforme un tendeur de chaîne de distribution hydraulique d'origine en tendeur de chaîne de distribution automatique mécanique
- Élimine le bruit à haut régime et la crainte d'une distribution trop rapide
- Entièrement automatique, ne nécessite aucun ajustement

| MODÈLES | RÉF. |
|---|---|
| **POLARIS** | |
| 450 H.O. 2x4 MD 16 | **0925-1318** |
| Sportsman 450 4x4 Tractor 16 | **0925-1318** |
| Sportsman 450 EFI, MD 16-17 | **0925-1318** |
| Sportsman 450 EPS Quad/EPS ZUG 16 | **0925-1318** |
| Sportsman 450 H.O. 16 | **0925-1318** |
| ACE 570/HD 15-19 | **0925-1318** |
| ACE 570, Euro 15-18 | **0925-1318** |
| Ranger 570 4x4/4x4 Crew 14-19 | **0925-1318** |
| Ranger 570 4x4 Crew EPS 18 | **0925-1318** |
| Ranger 570 4x4 Full Size/ Full Size Crew 15-19 | **0925-1318** |
| Ranger 570 EPS 17-19 | **0925-1318** |
| Ranger 570 XP 16 | **0925-1318** |
| Ranger 570, Euro 15-16 | **0925-1318** |
| Ranger 570, Intl 14 | **0925-1318** |
| Ranger 570-6 Full Size Crew 16 | **0925-1318** |
| RZR 570 12-19 | **0925-1318** |
| RZR 570 EPS 17-18 | **0925-1318** |
| RZR 570, Euro 15-18 | **0925-1318** |
| RZR 570, Intl 12-13 | **0925-1318** |
| Sportsman 570 14-17 | **0925-1318** |
| Sportsman 570 6x6/6x6 Tractor 17 | **0925-1318** |
| Sportsman 570 EPS 14- 16 | **0925-1318** |
| Sportsman 570 EPS UTE 16 | **0925-1318** |

| MODÈLES | RÉF. |
|---|---|
| **POLARIS (SUITE)** | |
| Sportsman 570 EPS ZUG 16-17 | **0925-1318** |
| Sportsman 570 EPS, Euro 17 | **0925-1318** |
| Sportsman 570 EPS, MD 15 | **0925-1318** |
| Sportsman 570 HD 14-17 | **0925-1318** |
| Sportsman 570 SP 15-17 | **0925-1318** |
| Sportsman 570 SP EPS 15-16 | **0925-1318** |
| Sportsman 570 SP, MD 15-16 | **0925-1318** |
| Sportsman 570 Tractor 16-17 | **0925-1318** |
| Sportsman 570 Tractor EPS SP 15-16 | **0925-1318** |
| Sportsman 570 UTE 17 | **0925-1318** |
| Sportsman 570 UTE HD 15-16 | **0925-1318** |
| Sportsman 570 UTE HD EPS 14 | **0925-1318** |
| Sportsman 570 UTE Tractor 16 | **0925-1318** |
| Sportsman 570 UTE, MD 16 | **0925-1318** |
| Sportsman 570 X2 EPS 15 | **0925-1318** |
| Sportsman 570 X2 EPS, MD 17 | **0925-1318** |
| Sportsman 570, MD 15-17 | **0925-1318** |
| Sportsman Forest 570 14 | **0925-1318** |
| Sportsman Touring 570 14-17 | **0925-1318** |
| Sportsman Touring 570 EPS 16 | **0925-1318** |
| Sportsman Touring 570 EPS EFI, MD 17 | **0925-1318** |
| Sportsman Touring 570 EPS Tractor 15-17 | **0925-1318** |
| Sportsman Touring 570 EPS, MD 16 | **0925-1318** |

| MODÈLES | RÉF. |
|---|---|
| **POLARIS (SUITE)** | |
| Sportsman Touring 570 Intl 14 | **0925-1318** |
| Sportsman Touring 570 MD 15 | **0925-1318** |
| Sportsman Touring 570 SP 15-17 | **0925-1318** |
| Ranger 900 4x4 Crew 14-16 | **0925-1318** |
| Ranger 900 XP 13/15-16 | **0925-1318** |
| Ranger 900 XP, Euro 15-16 | **0925-1318** |
| RZR 900 14 | **0925-1318** |
| RZR 900, Intl 14 | **0925-1318** |
| RZR 900 50" /55" /60" 15-16 | **0925-1318** |
| RZR 900 XP 11-13 | **0925-1318** |
| RZR 900 XP, Intl 12-13 | **0925-1318** |
| RZR 4 900 14-16 | **0925-1318** |
| RZR 4 900, Intl 14 | **0925-1318** |
| RZR 4 900 XP 12-13 | **0925-1318** |
| RZR 4 900 XP EPS, Intl/XP Jagged X 13 | **0925-1318** |
| General 1000 EPS 16 | **0925-1318** |
| RZR 1000 60" 16 | **0925-1318** |
| RZR XP 1000 14-18 | **0925-1318** |
| RZR XP 1000, Intl 14-15 | **0925-1318** |
| RZR XP 4 1000 14-18 | **0925-1318** |
| RZR XP 4 1000 EPS 14 | **0925-1318** |

**AVERTISSEMENT :** VOIR PAGE 4 POUR DES INFORMATIONS IMPORTANTES CONCERNANT LES GARANTIES, LA CONFORMITÉ AUX NORMES DE CONTRÔLE DES ÉMISSIONS ET LA RÉGLEMENTATION RELATIVE AU BRUIT.

Tous les produits avec une référence **MAGENTA GRAS** sont nouveaux en 2026.









MOOSE OFFROAD

## KITS DE PISTON 4 TEMPS HAUTES PERFORMANCES PAR CP PISTONS

- Chaque pièce a été soigneusement développée et intègre les dernières nouveautés technologiques exigées par les plus grands pilotes professionnels comme par les amateurs éclairés
- Les pistons Moose comprennent des pistons forgés de style X et des pistons forgés box-style (pistons de compétition) pour une résistance ultime, une friction minimisée, une durée de vie et une puissance augmentées et un poids réduit
- Les designs légèrement bombés à rayon complet maximisent le squish tout en éliminant les points de chaleur susceptibles de causer des détonations
- Entretoisement interne maximisant la durabilité tout en diminuant la friction au niveau de l'axe
- Les pistons forgés box-style (pistons de compétition) sont fournis de série avec un revêtement de jupe qui réduit la friction et la chaleur ; ces pistons sont indiqués dans la table d'application
- Nos kits de pistons de compétition incluent un axe de piston avec traitement DLC ; cette technologie « Diamond-Like Coating » éprouvée se distingue par sa haute résistance aux frottements, ce qui augmente sa durée de vie et sa fiabilité en conditions extrêmes
- Chaque kit de piston Moose comprend un piston hautes performances, un axe de piston, des segments, des circlips et un kit de joint haut-moteur
- Pièces détachées disponibles

| MODÈLES | TAILLE D'ALÉSAGE | KIT DE PISTON - RÉF. | AXE DE PISTON DE RECH. - RÉF. | CIRCLIPS DE RECH. - RÉF. | SEGMENTATION DE RECH. - RÉF. |
|---|---|---|---|---|---|
| **HONDA** | | | | | |
| TRX450R (13:1) 04-05 | 94 mm alésage standard | **0910-6474** | - | - | - |
| TRX450R (13,5:1) 06-17 | 96 mm alésage standard | **0910-6489** | - | **0913-0072** | - |
| TRX450R (14,0:1) (piston de compétition) 06-14 | 96 mm alésage standard | - | **0913-0095**[3] | **0913-0072** | - |
| TRX450R (12:1) 06-15 | 96 mm alésage standard | **0910-6507** | - | - | - |
| TRX450R (14,0:1) (piston de compétition) 06-17 | 96 mm alésage standard | - | - | **0913-0072** | - |
| **KAWASAKI** | | | | | |
| KFX400 (12,5:1) 03-05 | 90 mm alésage standard | **0910-6485** | - | - | **0912-0333** |
| KFX450 (13:1) 08-14 | 96 mm alésage standard | **0910-6476** | - | - | - |
| **POLARIS** | | | | | |
| Sportsman 800R (11:1) 08-14 | 80 mm alésage standard | - | - | - | **0912-0296**[1] |
| RZR 800 (11:1) 08-14 | 80 mm alésage standard | - | - | - | **0912-0296**[1] |
| RZR 900XP (10,5:1) 11-14 | 93 mm alésage standard | - | - | - | **0912-0373**[1] |
| RZR 1000XP (10,5:1) 14-20 | 93 mm alésage standard | - | - | - | **0912-0373**[1] |
| **SUZUKI** | | | | | |
| LT-Z400 (12,5:1) 03-16 | 90 mm alésage standard | **0910-6485** | - | - | **0912-0333** |
| LT-R450 QuadRacer (13:1) 06-11 | 95,5 mm alésage standard | **0910-6475** | - | **0913-0072** | - |
| LT-R450 QuadRacer (13,75:1) (race piston) 06-11 | 95,5 mm alésage standard | **0910-6492**[2] | **0913-0095**[3] | **0913-0072** | - |
| LT-A700 KingQuad (11,5:1) 05-07 | 102 mm alésage standard | **0910-6495** | - | - | **0912-0581** |
| **YAMAHA** | | | | | |
| YFZ450 (12,5:1/12,75:1) 04-05, 06-20 | 95 mm alésage standard | - | - | - | **0912-0244** |
| YFZ450 (13,0:1/13,25:1) 04-05, 06-20 | 95 mm alésage standard | **0910-6490** | - | - | **0912-0244** |
| YFM660 Raptor/Rhino (11,0:1) 02-05 | Alésage 102 mm (surdimensionné de +2 mm) | **0910-6496** | - | - | **0912-0581** |
| YFM700 Raptor/Rhino (11:1) 06-15 | 102 mm alésage standard | **0910-6497** | - | - | **0912-0581** |
| YFM700 Raptor (10:1) 06-14 | 102 mm alésage standard | **0910-6508** | - | - | **0912-0581** |
| YXZ1000R Turbo (10,5:1) 16-20 | 80 mm alésage standard | - | - | - | **0912-0296** |

[1] Deux pièces de rechange requises.
[2] Piston doté de série d'un revêtement de jupe.
[3] Axe de piston DLC.

**AVERTISSEMENT :** | VOIR PAGE 4 POUR DES INFORMATIONS IMPORTANTES CONCERNANT LES GARANTIES, LA CONFORMITÉ AUX NORMES DE CONTRÔLE DES ÉMISSIONS ET LA RÉGLEMENTATION RELATIVE AU BRUIT.

Tous les produits avec une référence **MAGENTA GRAS** sont nouveaux en 2026.

WISECO Performance Products

## PISTONS HAUTES PERFORMANCES

### PISTONS PRO-LITE™ 2 TEMPS FORGÉS

- Pistons forgés dédiés
- Matériaux de haute qualité usinés avec précision pour plus de résistance et moins de friction
- Segmentation haute performance
- Axe en alliage très haute qualité
- Durée de vie et puissance prolongées
- Fiables et durables
- Choisis par les meilleures équipes, dans toutes les formes de courses

### PISTONS 4 TEMPS FORGÉS

- Pistons forgés dédiés
- Design bombé
- Axe de piston plaqué chrome
- Segment dédié
- Ouverture pour lubrification horizontale de l'axe
- Gorge de segment
- Légers et ultra-résistants
- Propagation de l'inflammation améliorée
- Compression et contrôle d'huile maximum
- Bords lisses pour un meilleur flux de combustion



0910-2812

### KITS DE PISTONS HAUT-MOTEUR

- Les kits incluent les pistons, les segments, les axes, les clips, le kit joint haut-moteur et le roulement à aiguilles le cas échéant



## SEGMENTATIONS DE RECHANGE

- Chaque segmentation correspond à un seul piston

**REMARQUE : Les segments Wiseco ne peuvent s'ajuster qu'avec les pistons Wiseco.**

| RÉF. | RÉF. | RÉF. | RÉF. | RÉF. | RÉF. | RÉF. | RÉF. |
|---|---|---|---|---|---|---|---|
| 0912-0113 | 2579XC | 2628CD | 2687CD | 2933XC | 3268XC | 3405TD | 3740XH |
| 0912-0114 | 2598CD | 2638XC | 2786CD | 2953XC | 3287TD | 3425TD | |
| 1969CD | 2598XC | 2648CD | 2717CD | 2973XC | 3307XC | 3465XC | |
| 2008CD | 2608CD | 2652CD | 2835CD | 2992XC | 3347XC | 3544XC | |
| 2539CD | 2618CD | 2658XC | 2913CD | 3189XG | 3386TD | 3622XC | |
| 2569CD | 2618XD | 2677CD | 2913XC | 3228TD | 3386XC | 3642XC | |

## CIRCLIPS

- Deux circlips très résistants, faciles à installer sont fournis avec chaque piston
- Pour commander du stock supplémentaire, reportez-vous au tableau des pages 883-887



| DESCRIPTION | RÉF. | DESCRIPTION | RÉF. | DESCRIPTION | RÉF. | DESCRIPTION | RÉF. | DESCRIPTION | RÉF. | DESCRIPTION | RÉF. |
|---|---|---|---|---|---|---|---|---|---|---|---|
| 12 mm | CW12 | 15 mm | CW15 | 17 mm | CW17 | 19 mm | CW19 | 21 mm | CW21 | 24 mm | CW24 |
| 14 mm | CW14 | 16 mm | CW16 | 18 mm | CW18 | 20 mm | CW20 | 22 mm | CW22 | | |

## AXES DE PISTON

- Les axes de piston sont résistants, légers et peuvent également être utilisés avec les pistons d'origine
- Les pistons 2 temps Wiseco incluent un axe de piston, sauf mention contraire



| RÉF. | DIAM. EXT./LONGUEUR | RÉF. | DIAM. EXT./LONGUEUR | RÉF. | DIAM. EXT./LONGUEUR | RÉF. | DIAM. EXT./LONGUEUR |
|---|---|---|---|---|---|---|---|
| S-270 | 16 mm/46,7 mm (1,840") | S-484 | 18 mm/58,2 mm (2,291") | S-513 | 18 mm/58,4 mm (2,300") | S553 | 12 mm/39 mm (1,5354") |
| S-376 | 19 mm/63,5 mm (2,500") | S-508 | 18 mm/53,5 mm (2,1062") | S-522 | 15 mm/55,9 mm (2,200") | S591 | 23 mm/54 mm (2,126") |
| S-482 | 18 mm/49,5 mm (1,948") | S-512X | 20 mm/60 mm (2,362") | S-523 | 17 mm/61,7 mm (2,430") | | |

## ROULEMENTS HAUT-MOTEUR

- Roulements haute qualité fabriqués selon des normes très strictes ; cémentés pour une durée de vie prolongée et une utilisation fluide à haut régime



| DIMENSIONS | RÉF. | DIMENSIONS | RÉF. | DIMENSIONS | RÉF. | DIMENSIONS | RÉF. | DIMENSIONS | RÉF. |
|---|---|---|---|---|---|---|---|---|---|
| 20 x 25 x 21,8 | 0924-0124 | 18 x 22 x 22 | B1003 | 16 x 21 x 19,5 | B1008 | 16 x 20 x 19,5 | B1016 | 18 x 22 x 23,6 | B1022X |
| 12 x 16 x 16 | B1000 | 16 x 21 x 23 | B1005 | 18 x 23 x 22 | B1014 | 16 x 20 x 22,5 | B1021 | 20 x 25 x 25 | B1023 |

**AVERTISSEMENT :** VOIR PAGE 4 POUR DES INFORMATIONS IMPORTANTES CONCERNANT LES GARANTIES, LA CONFORMITÉ AUX NORMES DE CONTRÔLE DES ÉMISSIONS ET LA RÉGLEMENTATION RELATIVE AU BRUIT.

Tous les produits avec une référence **MAGENTA GRAS** sont nouveaux en 2026.

## PISTONS HAUTES PERFORMANCES (SUITE)

| MODÈLES | ALÉSAGE (MM) X COURSE (MM) | CYLINDRÉE ($CM^3$) | TAILLE D'ALÉSAGE (MM) | TAILLE SUPÉRIEURE (MM) | KIT PK - RÉF. | PISTON WISECO - RÉF. | SEGMENTATION DE REMPL. - RÉF. | CIRCLIPS DE REMPL. - RÉF. | AXE DE PISTON DE REMPL. - RÉF. | ROULEMENT HAUT-MOTEUR - RÉF. |
|---|---|---|---|---|---|---|---|---|---|---|
| **ARCTIC CAT** | | | | | | | | | | |
| 700 HI 08-11, Prowler XTX/XT/HDX 08-16, 700 TRV 09-15, 700 GT 12, 700 Mud Pro 12-15, 700 TBX 13-15, 700 LTD/XT 13-14, 700 XR 15, 700 HDX 16-17 | 102 x 85 | 700 | 102,0 | STD | - | **0910-3170** | - | - | - | - |
| Compression haute 11,5:1 | | | | | | | | | | |
| Thundercat 1000 09-10, TRV1000 09-13, Mud Pro 1000 10-14, Prowler 1000 10-14, Wildcat 1000 12-14 | 92 x 71,6 | 1000 | 92,0 | STD | - | **0910-3171** | - | **CW20** | - | - |
| Compression haute 12,5:1 | | | | | | | | | | |
| **CAN-AM** | | | | | | | | | | |
| Outlander 400 03-13, Renegade 400 03-13 | 91 x 61,5 | 400 | 91,0 | STD | - | **0910-2812** | - | - | - | - |
| | | | 92,0 | 1,00 | - | **0910-2813** | - | | | |
| Outlander 400 03-13, Renegade 400 03-13 | 91 x 61,5 | 400 | 91,0 | STD | - | **0910-2815** | - | - | - | - |
| Compression haute 13:1 | | | 92,0 | 1,00 | - | **0910-2816** | - | | | |
| DS450 EFX/X xc/X mx 08-14 | 97 x 60,8 | 449 | 97,0 | STD | - | **0910-2808** | - | - | - | - |
| Compression de série 11,8:1 | | | | | | | | | | |
| Outlander/Renegade 800/800R 06-21 | 91 x 62 | 800 | 91,0 | STD | - | **0910-2812** | - | - | - | - |
| | | | 92,0 | 1,00 | - | **0910-2813** | - | | | |
| Outlander/Renegade 800/800R 06-21 | 91 x 62 | 800 | 91,0 | STD | - | **0910-2815** | - | - | - | - |
| Compression haute 12,5:1 | | | | | | | | | | |
| **HONDA (2 TEMPS)** | | | | | | | | | | |
| Odyssey 250 81-84 | 70 x 64,4 | - | 70,5 | 0,50 | - | **338M07050** | - | **CW18** | - | **B1003** |
| | | | 71,0 | 1,00 | - | **338M07100** | - | | | |
| | | | 72,0 | 2,00 | - | - | **2835CD** | | | |
| ATC250R 81-84 | 70 x 64,4 | - | 70,75 | 0,75 | - | - | **2786CD** | **CW18** | - | **B1003** |
| ATC250R 85-86, TRX250R 86 | 66 x 72 | 246 | 66,0 | STD | **0903-0332** | - | **2598CD** | **CW18** | - | **B1003** |
| Pro-Lite, refroidissement liquide | | | 66,25 | 0,25 | - | **526M06625** | **2608CD** | | | |
| | | | 66,5 | 0,50 | - | **526M06650** | **2618CD** | | | |
| | | | 66,75 | 0,75 | - | **526M06675** | **2628CD** | | | |
| | | | 67,0 | 1,00 | **0903-0341** | **526M06700** | - | | | |
| | | | 67,25 | 1,25 | - | **526M06725** | **2648CD** | | | |
| | | | 67,5 | 1,50 | **0903-0342** | **526M06750** | - | | | |
| | | | 68,0 | 2,00 | - | - | **2677CD** | | | |
| | | | 69,0 | 3,00 | **0903-0464** | **0910-1213** | **2717CD** | | | |
| | | | 69,5 | 3,50 | **0903-0469** | - | - | | | |
| TRX250R 87-89 | 66 x 72 | 246 | 66,0 | STD | - | **562M06600** | **2598CD** | **CW18** | **S-482** | **B1003** |
| Pro-Lite. Admission refroidie par ponts Refroidissement par liquide | | | 66,5 | 0,50 | - | - | **2618CD** | | | |
| | | | 67,0 | 1,00 | - | **562M06700** | - | | | |
| | | | 67,5 | 1,50 | - | **0910-1215** | - | | | |
| | | | 68,0 | 2,00 | - | **562M06800** | **2677CD** | | | |
| Odyssey 350 84 | 80 x 72 | 342 | 80,0 | STD | - | **533M08000** | - | **CW18** | - | **B1003** |
| Pour moteur Original Honda 342 $cm^3$ | | | 82,0 | 2,00 | - | **533M08200** | **3228TD** | | | |
| Odyssey 350 85 | 78,5 x 72 | 329 | 80,0 | 1,50 | - | **533M08000** | - | **CW18** | - | **B1003** |
| Kit de réalésage pour moteur 329 $cm^3$ | | | 82,0 | 3,50 | - | **533M08200** | **3228TD** | | | |
| FL400R Pilot 89-91 | 80 x 79 | 397 | 82,0 | 2,00 | - | - | **3228TD** | **CW20** | **S-512X** | **B1023** |
| **HONDA (4 TEMPS)** | | | | | | | | | | |
| ATC185 80-83 | 65 x 57,8 | 191,8 | 65,0 | STD | **0903-0316** | - | - | **CW15** | **S-522** | - |
| Compression 10,25:1. +0 080 Overbore | | | 65,5 | 0,50 | **0903-0346** | - | **2579XC** | | | |
| Alésage du cylindre uniquement | | | 66,0 | 1,00 | - | - | **2598XC** | | | |
| | | | 66,5 | 1,50 | - | **4156M06650** | - | | | |
| | | | 67,0 | 2,00 | - | **0910-2827** | **2638XC** | | | |
| ATC200 81-85, ATC200S 81-86, TRX200 81-85 | 65 x 57,8 | 191,8 | 65,0 | STD | **0903-0316** | - | - | **CW15** | **S-522** | - |
| Compression 10,25:1 | | | 65,5 | 0,50 | **0903-0346** | - | **2579XC** | | | |
| | | | 66,0 | 1,00 | - | - | **2598XC** | | | |
| | | | 66,5 | 1,50 | - | **4156M06650** | - | | | |
| | | | 67,0 | 2,00 | - | **0910-2827** | **2638XC** | | | |
| ATC200 81-85, ATC200S 81-86, TRX200 81-85 | 65 x 57,8 | 191,8 | 65,0 | STD | - | **4289M06500** | - | **CW15** | **S-522** | - |
| Compression 12:1 | | | 65,5 | 0,50 | - | - | **2579XC** | | | |
| | | | 66,0 | 1,00 | - | - | **2598XC** | | | |
| TRX250X 87-92 | 74 x 57,3 | 246 | 74,0 | STD | **0903-0491** | **4440M07400** | **2913XC** | **CW17** | **S-523** | - |
| Compression 12:1. 4 soupapes | | | 74,5 | 0,50 | - | **4440M07450** | **2933XC** | | | |
| | | | 75,0 | 1,00 | **0903-0505** | **4440M07500** | **2953XC** | | | |
| | | | 76,0 | 2,00 | - | **0910-2829** | **2992XC** | | | |
| TRX250EX 01-08 | 68,5 x 62,2 | 229 | 68,5 | STD | - | **0910-0856** | - | **CW15** | - | - |
| Compression 10,5:1 | | | | | | | | | | |
| TRX250TE/TM Recon 02-24, TRX250X 09-24 | 68,5 x 62,2 | 229 | 69,0 | 0,500 | - | **0910-2826** | - | **CW15** | - | - |
| Compression 10:1 | | | | | | | | | | |

**Suite de la section PISTONS HAUTES PERFORMANCES page suivante.**

**AVERTISSEMENT :** VOIR PAGE 4 POUR DES INFORMATIONS IMPORTANTES CONCERNANT LES GARANTIES, LA CONFORMITÉ AUX NORMES DE CONTRÔLE DES ÉMISSIONS ET LA RÉGLEMENTATION RELATIVE AU BRUIT.

Tous les produits avec une référence **MAGENTA GRAS** sont nouveaux en 2026.

## WISECO Performance Products — PISTONS HAUTE PERFORMANCE (SUITE)

| MODÈLES | ALÉSAGE (MM) X COURSE (MM) | CYLINDRÉE ($CM^3$) | TAILLE D'ALÉSAGE (MM) | TAILLE SUPÉRIEURE (MM) | KIT PK - RÉF. | PISTON WISECO - RÉF. | SEGMENTATION DE REMPL. - RÉF. | CIRCLIPS DE REMPL. - RÉF. | AXE DE PISTON DE REMPL. - RÉF. | ROULEMENT HAUT-MOTEUR - RÉF. |
|---|---|---|---|---|---|---|---|---|---|---|
| **HONDA (4 TEMPS) (SUITE)** | | | | | | | | | | |
| TRX300 FourTrax 2WD/4WD 88-00 | 74 x 65,5 | 282 | 74,0 | STD | **0903-0318** | **4629M07400** | **2913XC** | **CW17** | **S-523** | - |
| Compression 10,25:1. 2 soupapes | | | 74,5 | 0,50 | **0903-0329** | **4629M07450** | **2933XC** | | | |
| | | | 75,0 | 1,00 | - | **4629M07500** | **2953XC** | | | |
| | | | 75,5 | 1,50 | - | - | **2973XC** | | | |
| | | | 76,0 | 2,00 | - | - | **2992XC** | | | |
| TRX300EX 92-08 | 74 x 65,5 | 282 | 74,0 | STD | **0903-0334** | - | **2913XC** | **CW17** | **S-523** | - |
| Compression 11:1. 4 soupapes | | | 74,5 | 0,50 | **0903-0348** | - | **2933XC** | | | |
| | | | 75,0 | 1,00 | - | - | **2953XC** | | | |
| | | | 75,5 | 1,50 | - | - | **2973XC** | | | |
| | | | 76,0 | 2,00 | - | **0910-0378** | - | | | |
| ATC350X 85-89, TRX350 Foreman 85-89 | 81 x 68 | 350,4 | 81,0 | STD | **0903-0317** | **4393M08100** | **3189XG** | **CW21** | - | - |
| | | | 81,5 | 0,50 | **0903-0328** | - | - | | | |
| Compression 10,25:1 | | | 82,0 | 1,00 | **0903-0323** | - | - | | | |
| TRX350 Rancher 00-06 | | | 79,0 | 0,50 | **0903-0634** | **0910-0855** | - | **CW17** | - | - |
| Compression de série 8,5:1 | | | | | | | | | | |
| TRX400EX/X 99-14 | 85 x 70 | 397 | 85,0 | STD | **0903-0345** | **4606M08500** | **3347XC** | **CW20** | - | - |
| Compression 10:1 | | | 85,5 | 0,50 | **0903-0476** | **0910-2830** | - | | | |
| | | | 86,0 | 1,00 | **0903-0374** | **4606M08600** | **3386XC** | | | |
| | | | 87,0 | 2,00 | **0903-0483** | - | - | | | |
| | | | 88,0 | 3,00 | - | - | **3465XC** | | | |
| TRX400EX/X 99-14 | 85 x 70 | 397 | 85,0 | STD | **0903-0353** | - | **3347XC** | **CW20** | - | - |
| Compression 11,1 | | | 85,5 | 0,50 | **0903-0475** | **0910-2831** | - | | | |
| | | | 86,0 | 1,00 | **0903-0471** | - | **3386XC** | | | |
| | | | 88,0 | 3,00 | **0903-0485** | - | **3465XC** | | | |
| TRX400EX/X 99-14 | 89 x 70 | 440 | 89,0 | 4,00 | - | **4667M08900** | - | **CW20** | **S553** | - |
| Compression 11:1. 440 Overbore | | | | | | | | | | |
| Chemisage et alésage du cylindre requis, commander RÉF. 0931-0054 (chemise 88 mm) | | | | | | | | | | |
| TRX400 Foreman 4x4 95-03 | 86 x 68 | 394,9 | 86,0 | STD | - | - | **3386XC** | **CW19** | - | - |
| Compression 8,2:1 | | | | | | - | | | | |
| TRX420 Rancher 07-24 | 86,5 x 71,5 | 420 | 87,0 | 0,50 | - | **0910-2821** | - | **CW19** | - | - |
| Compression standard | | | | | | | | | | |
| Jupe traitée ArmorGlide | | | | | | | | | | |
| TRX450 Foreman S/ES 4x4 98-04 | 90 x 68 | 432 | 90,0 | STD | - | **0910-2833** | **3544XC** | **CW19** | - | - |
| Compression haute 9,5:1 | | | 91,0 | 1,00 | **0903-0650** | - | - | | | |
| | | | 92,0 | 2,00 | - | - | **3622XC** | | | |
| TRX450R 04-05 | 94 x 64,8 | 450 | 94,0 | STD | **0903-0477** | - | - | **CW21** | - | - |
| TRX450R 04-05 | 94 x 64,8 | 450 | 94,0 | STD | **0903-0472** | **0910-0666** | - | **CW21** | - | - |
| Compression haute 11,5:1 | | | | | | | | | | |
| TRX450R 04-05 | 94 x 64,8 | 489 | 99,00 | 5,0 | - | **0910-2839** | - | **CW21** | - | - |
| Compression 12,5:1 | | | | | | | | | | |
| *Le kit comprend pistons, segments, axes de piston, clips de retenue, joint Chemise ou cylindre big-bore requis | | | | | | | | | | |
| TRX450R 04-05 | 94 x 64,8 | 450 | 94,0 | STD | - | **0910-0668** | - | **CW21** | - | - |
| Compression haute 13,1:1 | | | | | | | | | | |
| TRX450R 06-09/13-14 | 96 x 64,8 | 450 | 96,0 | STD | - | **0910-1671** | - | - | - | - |
| Compression 13,5:1 | | | | | | | | | | |
| TRX700XX 08-12 | 102 x 84 | - | 102,0 | STD3 | - | - | - | **CW24** | - | - |
| **KAWASAKI (2 TEMPS)** | | | | | | | | | | |
| KFX80 03-06 | 50 x 42 | 82 | 50,0 | STD | **0903-0343** | **673M05000** | **1969CD** | **CW12** | - | **B1000** |
| | | | 50,5 | 0,50 | **0903-0369** | - | - | | | |
| | | | 51,0 | 1,00 | - | - | **2008CD** | | | |
| | | | 52,0 | 2,00 | **0903-0336** | **0910-0380** | - | | | |
| KXF250 Tecate-4 87-88 | 67,4 x 70 | 249 | 67,4 | STD | - | - | **2652CD** | **CW18** | **S-508** | **B1022X** |
| 4 roues uniquement | | | 68,5 | 1,10 | - | **556M06850** | - | | | |
| **KAWASAKI (4 TEMPS)** | | | | | | | | | | |
| KLF220 Bayou 88-03 | 67 x 61 | 215 | 67,0 | STD | **0903-0324** | - | **2638XC** | **CW16** | - | - |
| Compression 9,3:1 | | | 67,5 | 0,50 | **0903-0355** | - | **2658XC** | | | |
| | | | 68,0 | 1,00 | **0903-0325** | - | - | | | |
| KSF250 Mojave 87-05 | 74 x 58 | 249 | 74,0 | STD | - | - | **2913XC** | **CW18** | - | - |
| Compression 11,5:1. Refroidissement par liquide | | | 74,5 | 0,50 | - | **4418M07450** | **2933XC** | | | |
| | | | 75,0 | 1,00 | - | - | **2953XC** | | | |
| KLF300 Bayou/4x4 86-03, KEF300 Lakota Sport 95-03, KVF300 Prairie/4x4 99-03 | 76 x 64 | 290 | 76,0 | STD | **0903-0331** | - | **2992XC** | **CW18** | - | - |
| Compression 8,6:1 | | | | | | | | | | |
| KFX450R 08-14 | 96 x 62,1 | 449 | 96,00 | STD | - | - | - | **CW21** | - | - |
| Compression haute 13,4:1 | | | | | | | | | | |

**AVERTISSEMENT :** VOIR PAGE 4 POUR DES INFORMATIONS IMPORTANTES CONCERNANT LES GARANTIES, LA CONFORMITÉ AUX NORMES DE CONTRÔLE DES ÉMISSIONS ET LA RÉGLEMENTATION RELATIVE AU BRUIT.

Tous les produits avec une référence **MAGENTA GRAS** sont nouveaux en 2026.

## PISTONS HAUTES PERFORMANCES (SUITE)

| MODÈLES | ALÉSAGE (MM) X COURSE (MM) | CYLINDRÉE ($CM^3$) | TAILLE D'ALÉSAGE (MM) | TAILLE SUPÉRIEURE (MM) | KIT PK - RÉF. | PISTON WISECO - RÉF. | SEGMENTATION DE REMPL. - RÉF. | CIRCLIPS DE REMPL. - RÉF. | AXE DE PISTON DE REMPL. - RÉF. | ROULEMENT HAUT-MOTEUR - RÉF. |
|---|---|---|---|---|---|---|---|---|---|---|
| **KAWASAKI (4 TEMPS) (SUITE)** | | | | | | | | | | |
| KVF650 Prairie 02-03, Brute Force 650 05-10 | 80 x 63 | 633 | 80,5 | 0,50 | - | - | - | CW20 | - | - |
| KFX700 04-10, Prairie 700 04-06 | 82 x 66 | 697 | 82,00 | STD | - | 0910-2840 | - | CW20 | - | - |
| Compression 11,5:1 | | | 84,00 | 2,00 | - | 0910-2841 | 3307XC | | | |
| Prairie Brute Force 750 05-07 | 85 x 66 | 749 | 85,00 | STD | - | - | 3347XC | CW20 | - | - |
| **POLARIS (2 TEMPS)** | | | | | | | | | | |
| Predator/Scrambler/ Sportsman 90 01-05 | 52 x 41,9 | - | 53,5 | STD | - | - | - | CW12 | - | - |
| Trail Boss 250 4x4, Scrambler 250, Trail Blazer 250 85-05 | 72 x 60 | 244 | 72,0 | STD | 0903-0362 | 536M07200 | 2835CD | CW18 | - | B1014 |
| | | | 73,0 | 1,00 | - | 536M07300 | - | | | |
| | | | 74,0 | 2,00 | 0903-0351 | 536M07400 | 2913CD | | | |
| ATV300 94-00 | 74,5 x 65 | 283 | 75,0 | 0,50 | 0903-0639 | - | - | CW18 | S-513 | B1014 |
| | | | 75,5 | 1,00 | 0903-0640 | 721M07550 | - | | | |
| | | | 76,0 | 1,50 | - | 721M07600 | - | | | |
| Trail Boss 350 (tous) | 80 x 70 | 352 | 81,5 | 1,50 | - | 639M08150 | - | CW18 | | |
| | | | 82,0 | 2,00 | - | - | 3228TD | | | |
| ATV400 94-03 | 83 x 70 | 400 | 83,0 | STD | 0903-0359 | - | - | CW18 | - | - |
| | | | 83,25 | 0,25 | - | 0910-2806 | - | | | |
| | | | 83,5 | 0,50 | - | - | 3287TD | | | |
| | | | 84,0 | 1,00 | 0903-0372 | 675M08400 | - | | | |
| | | | 84,5 | 1,50 | - | 675M08450 | - | | | |
| **POLARIS (4 TEMPS)** | | | | | | | | | | |
| Scrambler/Sportsman 500 96-08, Xplorer 500 96-97, Big Boss 500 6x6 98-99, Magnum/Worker 500 4x4 99-02, Ranger 500 4x4, 6x6 98-13, ATP 500 H.O. 04-05 | 92 x 75 | | 92,0 | STD | - | 4677M09200 | 3622XC | - | S591 | - |
| | | | 92,5 | 0,50 | 0903-0919 | - | 3642XC | | | |
| | | | | | - | | | | | |
| Compression 10,2:1 | | | | | | | | | | |
| 500 Predator 03-07 | 99,2 x 64,6 | 499 | 99,20 | STD | - | 0910-0282 | - | - | - | - |
| Compression haute 12,5:1 | | | | | | | | | | |
| Ranger RZR 800 07-14, Sportsman 800 05-12 | 80 x 76,5 | 769 | 80,0 | STD | - | 0910-2856 | - | CW18 | - | - |
| Compression 10,2:1 | | | | | | | | | | |
| Ranger RZR XP/4 900 11-14 | 93 x 64,5 | 876 | 93,00 | STD | - | 0910-2818 | - | - | - | - |
| Compression de série 10,6:1 | | | | | | | | | | |
| Ranger RZR XP/4 900 11-14 | 93 x 64,5 | 876 | 93,00 | STD | - | 0910-2819 | - | - | - | - |
| Compression haute 12,5:1 | | | | | | | | | | |
| **SUZUKI (2 TEMPS)** | | | | | | | | | | |
| LT80 QuadRunner 87-06 | 50 x 42 | 82 | 50,0 | STD | 0903-0343 | 673M05000 | 1969CD | CW12 | - | B1000 |
| | | | 50,5 | 0,50 | 0903-0369 | - | - | | | |
| | | | 51,0 | 1,00 | - | - | 2008CD | | | |
| | | | 52,0 | 2,00 | 0903-0336 | 0910-0380 | - | | | |
| LT250R QuadRacer 85-86 | 70 x 64,8 | 247 | 70,5 | 0,50 | - | 534M07050 | - | CW18 | S-513 | - |
| Refroidissement par liquide | | | 71,0 | 1,00 | 0903-0645 | - | - | | | |
| Utilisation obligatoire des rondelles de butée de série | | | 72,0 | 2,00 | 0903-0647 | - | 2835CD | | | |
| LT250R QuadRacer 87 | 67 x 70 | 246,8 | 68,0 | 1,00 | - | 552M06800 | 2677CD | CW18 | S-513 | - |
| Utilisation obligatoire des rondelles de butée de série | | | 68,25 | 1,25 | - | - | 2687CD | | | |
| | | | 69,0 | 2,00 | - | 552M06900 | 2717CD | | | |
| LT250R QuadRacer 88-92 | 67 x 70 | 246,8 | 67,0 | STD | - | 571M06700 | - | CW18 | S-484 | - |
| Pro-Lite | | | 67,5 | 0,50 | - | 571M06750 | - | | | |
| | | | 68,0 | 1,00 | - | 571M06800 | 2677CD | | | |
| | | | 68,25 | 1,25 | - | - | 2687CD | | | |
| | | | 68,5 | 1,50 | - | 571M06850 | - | | | |
| | | | 69,0 | 2,00 | - | 571M06900 | 2717CD | | | |
| LT500R QuadRacer 87-90 | 86 x 86 | 499,5 | 86,0 | STD | - | 561M08600 | 3386TD | CW18 | - | - |
| | | | 86,5 | 0,50 | - | 561M08650 | 3405TD | | | |
| | | | 87,0 | 1,00 | - | - | 3425TD | | | |
| | | | 88,0 | 2,00 | - | 561M08800 | - | | | |
| | | | 88,5 | 2,50 | - | 0910-2795 | - | | | |
| | | | 89,0 | 3,00 | - | 0910-2796 | - | | | |
| | | | 89,5 | 3,50 | - | 0910-2797 | - | | | |
| **SUZUKI (4 TEMPS)** | | | | | | | | | | |
| LT230 QuadRunner/ QuadSport 85-94 | 66 x 67 | 229 | 66,0 | STD | - | 4382M06600 | - | CW16 | - | - |
| | | | 67,5 | 1,50 | - | 4382M06750 | - | | | |
| Compression 10,25:1 | | | 68,0 | 2,0 | 0903-0492 | 0910-2828 | - | | | |

**Suite de la section PISTONS HAUTES PERFORMANCES page suivante.**

**AVERTISSEMENT :** VOIR PAGE 4 POUR DES INFORMATIONS IMPORTANTES CONCERNANT LES GARANTIES, LA CONFORMITÉ AUX NORMES DE CONTRÔLE DES ÉMISSIONS ET LA RÉGLEMENTATION RELATIVE AU BRUIT.

Tous les produits avec une référence **MAGENTA GRAS** sont nouveaux en 2026.

## PISTONS HAUTE PERFORMANCE (SUITE)

| MODÈLES | ALÉSAGE (MM) X COURSE (MM) | CYLINDRÉE ($CM^3$) | TAILLE D'ALÉSAGE (MM) | TAILLE SUPÉRIEURE (MM) | KIT PK - RÉF. | PISTON WISECO - RÉF. | SEGMENTATION DE REMPL. - RÉF. | CIRCLIPS DE REMPL. - RÉF. | AXE DE PISTON DE REMPL. - RÉF. | ROULEMENT HAUT-MOTEUR - RÉF. |
|---|---|---|---|---|---|---|---|---|---|---|
| **SUZUKI (4 TEMPS) (SUITE)** | | | | | | | | | | |
| LT/LT-F250 QuadRunner/ Quad Sport 87-96 compression 10,25:1 | 66 x 67 | 249 | 66,0 | STD | **0903-0490** | **4382M06600** | - | **CW16** | - | - |
| | | | 66,5 | 0,50 | **0903-0482** | - | - | | | |
| | | | 67,0 | 1,00 | **0903-0502** | - | - | | | |
| Compression 10,25:1 | | | 67,5 | 1,50 | - | **4382M06750** | - | | | |
| *4382M06600 fits LT250 4WD 87-95/LT-F250 89-96, non compatible avec LT250S (72 mm) ou LT250EF 85-86 (68,5 mm) | | | 68,0 | 2,0 | - | **0910-2828** | - | | | |
| LT-R450 QuadRacer 06-11 | 95,5 x 62,8 | 450 | 95,5 | STD | **0903-0488** | - | - | **CW19** | - | - |
| Compression 11,7:1 | | | | | | | | | | |
| LT-R450 QuadRacer 06-11 | 95,5 x 62,8 | 450 | 95,5 | STD | **0903-0489** | - | - | **CW19** | - | - |
| Compression haute 13,1:1 | | | | | | | | | | |
| LT-V700F Twin Peak 04-05 | 82 x 66 | 697 | 82,00 | STD | - | **0910-2840** | - | **CW20** | - | - |
| Compression 11,5:1 | | | 84,00 | 2,00 | - | **0910-2841** | **3307XC** | | | |
| **YAMAHA (2 TEMPS)** | | | | | | | | | | |
| YT125 80-86 | 56 x 50 | 123 | 56,5 | 0,50 | - | **236M05650** | - | **CW16** | **S-270** | **B1016** |
| YT175 82-84 | 66 x 50 | 171 | 66,0 | STD | - | **471M06600** | **2598CD** | **CW16** | - | **B1021** |
| | | | 66,5 | 0,50 | - | **471M06650** | **2618CD** | | | |
| YFS200 Blaster 88-06 | 66 x 57 | 195 | 66 | STD | **0903-0378** | **573M06600** | **2598CD** | **CW16** | - | **B1005** |
| | | | 66,25 | 0,25 | **0903-0363** | - | **2608CD** | | | |
| | | | 66,5 | 0,50 | **0903-0381** | **573M06650** | **2618CD** | | | |
| | | | 66,75 | 0,75 | **0903-0454** | **0910-2799** | **2628CD** | | | |
| | | | 67 | 1,00 | - | **573M06700** | - | | | |
| | | | 67,25 | 1,25 | - | - | **2648CD** | | | |
| | | | 67,5 | 1,50 | **0903-0379** | **573M06750** | - | | | |
| | | | 67,75 | 1,75 | **0903-0458** | - | - | | | |
| | | | 68 | 2,00 | - | **573M06800** | **2677CD** | | | |
| | | | 68,25 | 2,25 | - | **0910-2802** | - | | | |
| YTZ250 Tri-Z 85-86 (refroidissement par liquide) | 68 x 68 | 246,8 | 68 | STD | - | - | **2677CD** | **CW18** | - | **B1014** |
| | | | 66,25 | 0,25 | - | - | **2687CD** | | | |
| Pro-Lite | | | 68,5 | 0,50 | - | **515M06850** | - | | | |
| | | | 69 | 1,00 | - | **515M06900** | **2717CD** | | | |
| YFZ350 Banshee 87-06 (Twin à refroidissement liquide) | 64 x 54 | 346 | 64 | STD | **0903-0752** | **513M06400** | - | **CW16** | - | **B1005** |
| | | 350 | 64,25 | 0,25 | - | **0910-2794** | - | | | |
| | | 352 | 64,5 | 0,50 | - | **513M06450** | **2539CD** | | | |
| | | 358 | 65 | 1,00 | - | **513M06500** | - | | | |
| | | 361 | 65,25 | 1,25 | **0903-0636** | - | **2569CD** | | | |
| | | 364 | 65,5 | 1,50 | **0903-0754** | - | - | | | |
| | | 370 | 66 | 2,00 | - | - | **2598CD** | | | |
| | | 372 | 66,25 | 2,25 | - | - | **2608CD** | | | |
| | | 375 | 66,5 | 2,50 | - | - | **2618CD** | | | |
| YFZ350 Banshee 87-07 (Twin à refroidissement liquide) | 64 x 54 | 346 | 64 | STD | - | **795M06400** | - | **CW16** | - | **B1005** |
| Doit utiliser une bielle longue +5 mm et un vilebrequin stroker +4 mm Wiseco RÉF. WPC129 | | 352 | 64,5 | 0,50 | - | **795M06450** | **2539CD** | | | |
| | | 358 | 65 | 1,00 | - | **795M06500** | - | | | |
| | | 364 | 65,5 | 1,50 | - | **795M06550** | - | | | |
| Aucun travail sur le carter ou la culasse nécessaire. Conçu pour le cylindre et la culasse de série | | 370 | 66 | 2,00 | - | **795M06600** | **2598CD** | | | |
| YFZ350 Banshee 87-07 (Twin à refroidissement liquide) | 64 x 54 | 346 | 64 | STD | - | **795M06400** | - | **CW16** | - | - |
| | | 352 | 64,5 | 0,50 | - | **795M06450** | **2539CD** | | | |
| Pour kit vilebrequin à bielle longue Wiseco RÉF. WPC114 ; fourni avec axe de piston | | 358 | 65 | 1,00 | - | **795M06500** | - | | | |
| | | 364 | 65,5 | 1,50 | - | **795M06550** | - | | | |
| | | 370 | 66 | 2,00 | - | **795M06600** | **2598CD** | | | |
| **YAMAHA (4 TEMPS)** | | | | | | | | | | |
| YFM80 Badger 85-01/ YFM80 Raptor 02-06, YFM80 Moto 4 85-93, YFM80/G Grizzly 05 | 47 x 45,6 | 79 | 47,0 | STD | **0903-0660** | - | - | - | - | - |
| | | 81 | 47,5 | 0,50 | - | **0910-0390** | **0912-0113** | | | |
| | | 83 | 48,0 | 1,00 | - | - | **0912-0114** | | | |
| Compression 11:1 | | 90 | 50,0 | 3,00 | **0903-0663** | - | - | | | |
| YFM/YTM 200 84-85, Moto-4/YFM/DXT 87-88 | 67 x 55,7 | 196,3 | 67,0 | STD | - | **4292M06700** | **2638XC** | **CW16** | - | - |
| Compression 10,25:1 | | | 67,5 | 0,50 | - | - | **2658XC** | | | |
| YTM/YFM 225 84-88, Moto-4 87-88 | 70 x 58 | 223,6 | 70,0 | STD | | **4312M07000** | - | **CW16** | - | - |
| Compression 10,25:1 | | | 70,5 | 0,50 | - | **4312M07050** | - | | | |
| YFB250 Bear Tracker 00-04, YFM250 Timberwolf 90-00, Bruin 05-06, Big Bear 250 07-09 | 71 x 58 | 229,6 | 71,5 | 0,50 | - | **4675M07150** | - | **CW16** | | |
| Compression 8,7:1 | | | 72,0 | 1,00 | - | - | - | | | |
| YFM250 Raptor 08-13 | 74 x 58 | 249 | 74,00 | STD | - | **0910-2854** | - | **CW17** | - | - |
| Compression 10,5:1 | | | | | | | | | | |
| YFM250 Raptor 08-13 | 81 x 58 | 299 | 81,00 | 7,00 | - | - | **3189XG** | **CW17** | - | - |
| Compression haute 11:1 | | | | | | | | | | |

**AVERTISSEMENT :** VOIR PAGE 4 POUR DES INFORMATIONS IMPORTANTES CONCERNANT LES GARANTIES, LA CONFORMITÉ AUX NORMES DE CONTRÔLE DES ÉMISSIONS ET LA RÉGLEMENTATION RELATIVE AU BRUIT.

Tous les produits avec une référence **MAGENTA GRAS** sont nouveaux en 2026.

## WISECO Performance Products — PISTONS HAUTE PERFORMANCE (SUITE)

| MODÈLES | ALÉSAGE (MM) X COURSE (MM) | CYLINDRÉE ($CM^3$) | TAILLE D'ALÉSAGE (MM) | TAILLE SUPÉRIEURE (MM) | KIT PK - RÉF. | PISTON WISECO - RÉF. | SEGMENTATION DE REMPL. - RÉF. | CIRCLIPS DE REMPL. - RÉF. | AXE DE PISTON DE REMPL. - RÉF. | ROULEMENT HAUT-MOTEUR - RÉF. |
|---|---|---|---|---|---|---|---|---|---|---|
| **YAMAHA (4 TEMPS) (SUITE)** | | | | | | | | | | |
| YFM350X Warrior 87-04, YFM350 Raptor 05-13, YFM350 Big Bear 89-99, 350 Grizzly 07-14, BW350 Big Wheel 99, YFM350 Moto 4 99 | 83 x 64,5 | 349 | 83,0 | STD | - | **4419M08300** | **3268XC** | **CW19** | **S-376** | - |
| | | | 83,5 | 0,50 | - | **4419M08350** | - | | | |
| | | | 84,0 | 1,00 | - | - | **3307XC** | | | |
| Compression 10,25:1 | | | | | | | | | | |
| Jupe traitée ArmorGlide | | | | | | | | | | |
| YFM350X Warrior 87-04, YFM350 Raptor 05-13, YFM350 Big Bear 89-99, 350 Grizzly 07-14, BW350 Big Wheel 99, YFM350 Moto 4 99 | 83 x 64,5 | 349 | 83,0 | STD | - | **0910-3939** | **3268XC** | **CW19** | **S-376** | - |
| | | | 83,5 | 0,50 | - | **0910-3940** | - | | | |
| | | | 84,0 | 1,00 | - | - | **3307XC** | | | |
| Compression 12:1 | | | | | | | | | | |
| Jupe traitée ArmorGlide | | | | | | | | | | |
| YFM400 Kodiak 400 93-99, YFM400 Big Bear 00-08 | 83 x 71,5 | 386 | 83,0 | STD | - | - | **3268XC** | **CW19** | **S-376** | - |
| Compression 8,6:1 | | | 84,0 | 1,00 | - | - | **3307XC** | | | |
| Kodiak 400 00-08 | 84,5 x 71,5 | 401 | 85,00 | 0,50 | - | - | - | **CW20** | - | - |
| Compression de série 10,5:1 | | | | | | | | | | |
| 450 Kodiak 03-06/18-19, 450 Grizzly 07-14, 450 Rhino 06-09, 450 Wolverine 06-10 | 84,5 x 75 | 421 | 84,50 | STD | - | **0910-2851** | - | - | - | - |
| | | | 85,00 | 0,50 | - | **0910-2852** | - | | | |
| Compression 11:1 | | | | | | | | | | |
| YFZ450 04-05 | 95 x 62 | 439 | 95,0 | STD | **0903-0474** | **0910-1668** | - | - | - | - |
| Compression standard 12:1 | | | | | | | | | | |
| YFZ450 04-05 | 95 x 62 | 439 | 95,0 | STD | - | **0910-0393** | - | **CW20** | - | - |
| Compression haute 13:1 | | | | | | | | | | |
| YFZ450 06-09/12-13, YFZ450R/X 09-24 | 95 x 63,4 | 449 | 95,00 | STD | - | **0910-1668** | - | **CW20** | - | - |
| Compression 11,4:1 | | | | | | | | | | |
| YFZ450 06-09/12-13, YFZ450R/X 09-24 | 95 x 63,4 | 439 | 95,0 | STD | - | **0910-0393** | - | **CW20** | - | - |
| Compression haute 12,4:1 | | | | | | | | | | |
| YFM600 Grizzly 98-01 | 95 x 84 | 598 | 95,0 | STD | **0903-0314** | **0910-0004** | **3740XH** | **CW22** | - | - |
| Compression de série | | | 96,0 | 1,00 | **0903-0356** | - | - | **CW22** | | |
| | | | 97,0 | 2,00 | **0903-0315** | **0910-0286** | - | **CW22** | | |
| YFM660R Raptor 01-05 | 100 x 84 | 660 | 100,5 | 0,50 | **0903-0622** | - | - | **CW22** | | |
| Compression 9,9:1 | | | | | | - | - | | | |
| YFM660F Grizzly 02-08, YXR660F Rhino 660 05-07 | 100 x 84 | 660 | 100,0 | STD | **0903-0625** | - | - | **CW22** | - | - |
| Compression 9,9:1 | | | 100,5 | 0,50 | **0903-0626** | - | - | | | |
| | | | 101,0 | 1,00 | **0903-0627** | - | - | | | |
| YFM660F Grizzly 02-08, YXR660F Rhino 660 05-07 Grizzly 02-08 | 100 x 84 | 660 | 100,5 | 0,50 | - | **4737M10050** | - | **CW22** | - | - |
| Compression 11:1 | | | | | | | | | | |
| YFM660R Raptor 01-05 | 100 x 84 | 660 | 100,5 | 0,50 | - | **4737M10050** | - | | | |
| Compression 11:1 | | | | | | | | | | |
| YFM700R Raptor 06-14 | 102 x 84 | 686 | 102,0 | STD | - | **0910-0859** | - | - | - | - |
| Compression 9,2:1 | | | | | | | | | | |
| YFM700R Raptor 06-14 | 102 x 84 | 686 | 102,0 | STD | - | **0910-0861** | - | - | - | - |
| Compression 11:1 | | | | | | | | | | |
| YFM700 Grizzly 07-13, YXR700 Rhino 08-13 | 102 x 84 | 686 | 102,0 | STD | **0903-0508** | **0910-0859** | - | - | - | - |
| Compression 9,2:1 | | | | | **0903-0619** | - | - | | | |
| Jupe traitée ArmorGlide | | | | | | | | | | |
| YFM700 Grizzly 07-13, YXR700 Rhino 08-13 | 102 x 84 | 686 | 102,0 | STD | - | **0910-0861** | - | - | - | - |
| Compression 11:1 | | | | | | | | | | |

ÉCHAPPEMENT
LAMES À NEIGE ET ACCESSOIRES
TREUILS ET FIXATIONS
AUDIO
ACCESSOIRES GÉNÉRAUX ET CADENAS/ ANTIVOLS
PORTE-BAGAGES ET ACCESSOIRES
COFFRES, BAGAGES ET RANGEMENT
PIÈCES PLASTIQUES ET DE CARÉNAGE
PARE-CHOCS ET PROTECTIONS
GUIDONS ET COMMANDES
ROUES ET ACCESSOIRES
FREINS
COURROIES, CHAÎNES, PIGNONS ET COURONNES
TRANSMISSION
SUSPENSION
MOTEUR ET REFROIDISSEMENT
ADMISSION
ÉLECTRICITÉ
ÉCLAIRAGE
OUTILLAGE ET PROMOTION

**AVERTISSEMENT :** VOIR PAGE 4 POUR DES INFORMATIONS IMPORTANTES CONCERNANT LES GARANTIES, LA CONFORMITÉ AUX NORMES DE CONTRÔLE DES ÉMISSIONS ET LA RÉGLEMENTATION RELATIVE AU BRUIT.

Tous les produits avec une référence **MAGENTA GRAS** sont nouveaux en 2026.



0910-0978





0910-1870

## KITS DE PISTONS, SEGMENTS, AXES DE PISTON ET CIRCLIPS

- Tous les pistons sont traités thermiquement avec un cycle de renforcement et de durcissement T-5
- Toutes les jupes de piston sont recouvertes de disulfure de molybdène high-tech pour un rodage plus rapide et une durée de vie du piston améliorée
- Les kits de pistons moulés sont fabriqués en alliage d'aluminium moulé par gravité (non forgé) avec une teneur en silicium de 18 %, pour un piston extrêmement léger, mais très robuste
- Les pistons sont forgés à partir d'aluminium 2618 pour une endurance et une durée de vie supérieures
- Les pistons haute compression forgés améliorent la puissance et le couple sur toute la plage de régimes
- Les pistons Big Bore améliorent la cylindrée, le couple et la puissance maximale du moteur
- Les pistons Replica sont des pièces de rechange d'origine forgées
- Les pistons Replica et tous les segments sont des pièces de rechange d'origine
- Les kits comprennent le piston, les segments, l'axe de piston et les circlips
- Segments deux temps de rechange vendus à l'unité ; segments quatre temps vendus par lot, en fonction des besoins

**REMARQUE : Les kits de haut-moteur contiennent un kit de piston et un kit joint haut-moteur, un roulement haut-moteur et une chaîne de distribution.**

**REMARQUE : Les segments Vertex sont uniquement compatibles avec les pistons Vertex.**

### VERSIONS DE PISTONS

Replica moulé – Piston de rechange type origine moulé
Big Bore moulé – Piston moulé de compression de série Big bore
Replica forgé - Tige de piston de compression de série type origine forgée
Big Bore forgé – Piston Big Bore de compression de série type origine forgé
Forgé compression haute – Pistons haute compression forgés

| MODÈLES | DIAMÈTRE (MM) | VERSION DE PISTONS | KIT DE PISTON - RÉF. | SEGMENT - RÉF. | CIRCLIPS - RÉF. |
|---|---|---|---|---|---|
| **ARCTIC CAT** | | | | | |
| DVX400 04-07 | 89,96 | Replica forgé | **0910-0978** | **0912-0236** | - |
| | 89,97 | Replica forgé | - | **0912-0236** | - |
| | 89,98 | Replica forgé | - | **0912-0236** | - |
| DVX400 (407 cm³ Big Bore) 04-07 | 90,96 | Big Bore forgé | - | **0912-0223** | - |
| DVX400 (compression 13,5:1) 04-07 | 89,96 | Forgé compression haute | - | **0912-0236** | - |
| | 89,97 | Forgé compression haute | - | **0912-0236** | - |
| | 89,98 | Forgé compression haute | - | **0912-0236** | - |
| 650 H1 05-08, 11 | 97,95 | Replica forgé | - | **0912-0325** | **0913-0114** |
| | 97,96 | Replica forgé | - | **0912-0325** | **0913-0114** |
| | 97,97 | Replica forgé | - | **0912-0325** | **0913-0114** |
| Prowler 650 XT 06-09 | 97,95 | Replica forgé | - | **0912-0325** | **0913-0114** |
| | 97,96 | Replica forgé | - | **0912-0325** | **0913-0114** |
| | 97,97 | Replica forgé | - | **0912-0325** | **0913-0114** |

**AVERTISSEMENT :** VOIR PAGE 4 POUR DES INFORMATIONS IMPORTANTES CONCERNANT LES GARANTIES, LA CONFORMITÉ AUX NORMES DE CONTRÔLE DES ÉMISSIONS ET LA RÉGLEMENTATION RELATIVE AU BRUIT.

Tous les produits avec une référence **MAGENTA GRAS** sont nouveaux en 2026.

## KITS DE PISTONS, SEGMENTS, AXES DE PISTON ET CIRCLIPS (SUITE)

| MODÈLES | DIAMÈTRE (MM) | VERSION DE PISTONS | KIT DE PISTON - RÉF. | SEGMENT - RÉF. | CIRCLIPS - RÉF. |
|---|---|---|---|---|---|
| **ARCTIC CAT (SUITE)** | | | | | |
| 650 TBX/TRV 09 | 97,95 | Replica forgé | - | **0912-0325** | **0913-0114** |
| | 97,96 | Replica forgé | - | **0912-0325** | **0913-0114** |
| | 97,97 | Replica forgé | - | **0912-0325** | **0913-0114** |
| 700 H1 08-11 | 101,95 | Replica forgé | - | **0912-0315** | **0913-0114** |
| | 101,96 | Replica forgé | - | **0912-0315** | **0913-0114** |
| | 101,97 | Replica forgé | - | **0912-0315** | **0913-0114** |
| Prowler 700 08-16 | 101,95 | Replica forgé | - | **0912-0315** | **0913-0114** |
| | 101,96 | Replica forgé | - | **0912-0315** | **0913-0114** |
| | 101,97 | Replica forgé | - | **0912-0315** | **0913-0114** |
| 700 HDX 17 | 101,95 | Replica forgé | - | **0912-0315** | **0913-0114** |
| | 101,96 | Replica forgé | - | **0912-0315** | **0913-0114** |
| | 101,97 | Replica forgé | - | **0912-0315** | **0913-0114** |
| 700 TRV 09-15 | 101,95 | Replica forgé | - | **0912-0315** | **0913-0114** |
| | 101,96 | Replica forgé | - | **0912-0315** | **0913-0114** |
| | 101,97 | Replica forgé | - | **0912-0315** | **0913-0114** |
| **HONDA** | | | | | |
| TRX700XX 08-09 | 101,97 | Replica forgé | - | **0912-0315** | - |
| | 101,98 | Replica forgé | - | **0912-0315** | - |
| TRX700 (compression élevée) 08-09 | 101,96 | Forgé compression haute | - | **0912-0315** | - |
| | 101,97 | Forgé compression haute | - | **0912-0315** | - |
| **KAWASAKI** | | | | | |
| KFX400 03-06 | 89,96 | Replica forgé | **0910-0978** | **0912-0236** | - |
| | 89,97 | Replica forgé | - | **0912-0236** | - |
| | 89,98 | Replica forgé | - | **0912-0236** | - |
| KFX400 (compression 13,5:1) 03-06 | 89,96 | Forgé compression haute | - | **0912-0236** | - |
| | 89,97 | Forgé compression haute | - | **0912-0236** | - |
| | 89,98 | Forgé compression haute | - | **0912-0236** | - |
| KFX400 (420 cm³ Big Bore) 03-06 | 90,96 | Big Bore forgé | - | **0912-0223** | - |
| **KTM** | | | | | |
| 450 SX 08-11 | 96,94 | Replica forgé | **0910-2626** | - | **0913-0060** |
| 450 XC 08-12 | 88,96 | Replica forgé | **0910-2411** | - | - |
| 525 XC 08-12 | 94,94 | Replica forgé | **0910-1017** | - | - |
| | 94,95 | Replica forgé | **0910-2357** | - | - |
| **POLARIS** | | | | | |
| 500 Predator 03-07 | 99,15 | Replica moulé | **0910-2726** | **0912-0420** | - |
| | 99,16 | Replica moulé | - | **0912-0420** | - |
| | 99,17 | Replica moulé | - | **0912-0420** | - |
| 500 Outlaw 06-07 | 99,15 | Replica moulé | **0910-2726** | **0912-0420** | - |
| | 99,16 | Replica moulé | - | **0912-0420** | - |
| | 99,17 | Replica moulé | - | **0912-0420** | - |
| 800 Sportsman (compression 10,2:1) 05-10 | 79,95 | Replica forgé | **0910-2639** | - | - |
| | 79,96 | Replica forgé | **0910-2640** | - | - |
| 800 Sportsman (compression 12,0:1) 05-10 | 79,95 | Forgé compression haute | **0910-2642** | - | - |
| 800 Ranger 4x4 (compression 10,2:1) 10 | 79,95 | Replica forgé | **0910-2639** | - | - |
| | 79,96 | Replica forgé | **0910-2640** | - | - |
| 800 Ranger 4x4 (compression 12,0:1) 10 | 79,95 | Forgé compression haute | **0910-2642** | - | - |
| RZR 800 EFI (compression 10,2:1) 12-14 | 79,95 | Replica forgé | **0910-2639** | - | - |
| | 79,96 | Replica forgé | **0910-2640** | - | - |
| RZR 800 EFI (compression 11,0:1) 12-14 | 79,95 | Forgé compression haute | **0910-2642** | - | - |
| RZR 800 S (compression 10,2:1) 09-14 | 79,95 | Replica forgé | **0910-2639** | - | - |
| | 79,96 | Replica forgé | **0910-2640** | - | - |
| RZR 800 S (compression 12,0:1) 09-14 | 79,95 | Forgé compression haute | **0910-2642** | - | - |
| RZR 800 4 (compression 10,2:1) 10-14 | 79,95 | Replica forgé | **0910-2639** | - | - |
| | 79,96 | Replica forgé | **0910-2640** | - | - |
| RZR 800 4 (compression 11,0:1) 10-14 | 79,95 | Forgé compression haute | **0910-2642** | - | - |
| Sportsman 800 H.O. EFI (taux de compression 10,2:1) 08-09 | 79,95 | Big Bore Compression haute | **0910-2639** | - | - |
| | 79,96 | Big Bore Compression haute | **0910-2640** | - | - |
| Sportsman 800 H.O. EFI (taux de compression 11,0:1) 08-09 | 79,95 | Compression haute | **0910-2642** | - | - |
| Ranger 900 15-19 | 92,98 | Replica forgé | **0910-3830** | - | - |
| Ranger 900 15-19 | 97,96 | Big Bore | - | **0912-0325** | - |
| | 97,97 | Big Bore | - | **0912-0325** | - |
| | 97,98 | Big Bore | - | **0912-0325** | - |
| RZR 900 15-19 | 92,98 | Replica forgé | **0910-3830** | - | - |
| RZR 900 15-19 | 97,96 | Big Bore | - | **0912-0325** | - |
| | 97,97 | Big Bore | - | **0912-0325** | - |
| | 97,98 | Big Bore | - | **0912-0325** | - |
| RZR 1000 XP 14-18 | 92,98 | Replica forgé | **0910-3830** | - | - |
| RZR 1000 XP (1 110 cm³ Big Bore) 14-18 | 97,96 | Big Bore forgé | - | **0912-0325** | - |
| | 97,97 | Big Bore forgé | - | **0912-0325** | - |
| | 97,98 | Big Bore forgé | - | **0912-0325** | - |

**Suite de la section KITS DE PISTONS, SEGMENTS, AXES DE PISTON ET CIRCLIPS page suivante.**

**AVERTISSEMENT :** VOIR PAGE 4 POUR DES INFORMATIONS IMPORTANTES CONCERNANT LES GARANTIES, LA CONFORMITÉ AUX NORMES DE CONTRÔLE DES ÉMISSIONS ET LA RÉGLEMENTATION RELATIVE AU BRUIT.

Tous les produits avec une référence **MAGENTA GRAS** sont nouveaux en 2026.

## KITS DE PISTONS, SEGMENTS, AXES DE PISTON ET CIRCLIPS (SUITE)

| MODÈLES | DIAMÈTRE (MM) | VERSION DE PISTONS | KIT DE PISTON - RÉF. | SEGMENT - RÉF. | CIRCLIPS - RÉF. |
|---|---|---|---|---|---|
| **POLARIS (SUITE)** | | | | | |
| RZR 1000 XP 24-25 | 92,94 | Replica forgé | **0910-6963** | - | - |
| | 92,95 | Replica forgé | **0910-6962** | - | - |
| | 92,96 | Replica forgé | **0910-6961** | - | - |
| **SUZUKI** | | | | | |
| LT-Z400 03-14 | 89,96 | Replica forgé | **0910-0978** | **0912-0236** | - |
| | 89,97 | Replica forgé | - | **0912-0236** | - |
| | 89,98 | Replica forgé | - | **0912-0236** | - |
| LT-Z400 03-14 | 90,96 | Big Bore forgé | - | **0912-0223** | - |
| LT-R450 Quadracer (compression 11,7:1) 06-11 | 95,45 | Replica forgé | **0910-1840** | **0912-0218** | **0913-0060** |
| | 95,46 | Replica forgé | - | **0912-0218** | **0913-0060** |
| | 95,47 | Replica forgé | - | **0912-0218** | **0913-0060** |
| LT-R450 Quadracer (compression 13,0:1) 06-11 | 95,45 | Forgé compression haute | - | **0912-0218** | **0913-0060** |
| | 95,46 | Forgé compression haute | - | **0912-0218** | **0913-0060** |
| | 95,47 | Forgé compression haute | - | **0912-0218** | **0913-0060** |
| LT-R450 Quadracer (474 cm³ Big Bore) 06-11 | 97,97 | Big Bore forgé | - | **0912-0325** | - |
| | 97,98 | Big Bore forgé | - | **0912-0325** | - |
| **YAMAHA** | | | | | |
| YFS200 Blaster 88-06 | 65,95 (STD) | Replica moulé | **0910-1079** | - | **0913-0049** |
| | 66,45 (0,50) | Replica moulé | - | - | **0913-0049** |
| | 67,95 (2,00) | Replica moulé | - | - | **0913-0049** |
| YFM250 Raptor (compression 10,8:1) 08-09 | 73,95 | Forgé compression haute | **0910-1870** | - | - |
| YFM350 Raptor 04-11 | 82,95 (STD) | Replica moulé | - | **0912-0227** | **0913-0060** |
| YFM350X Warrior 87-04 | 82,95 (STD) | Replica moulé | - | **0912-0227** | **0913-0060** |
| YFZ350 Banshee 87-06 | 63,95 (STD) | Replica moulé | - | - | **0913-0049** |
| | 64,20 (0,25) | Replica moulé | - | - | **0913-0049** |
| | 64,45 (0,50) | Replica moulé | - | - | **0913-0049** |
| | 64,95 (1,00) | Replica moulé | - | - | **0913-0049** |
| | 65,45 (1,50) | Replica moulé | - | - | **0913-0049** |
| | 65,95 (2,00) | Replica moulé | - | - | **0913-0049** |
| YFZ350 Banshee 87-06 | 64,45 (0,50) | Bielle longue moulée | - | - | **0913-0049** |
| | 64,95 (1,00) | Bielle longue moulée | **0910-2630**[1] | - | **0913-0049** |
| | 65,95 (2,00) | Bielle longue moulée | - | - | **0913-0049** |
| YFZ450 (compression 12:1) 04-14 | 94,95 | Replica forgé | **0910-1089** | **0912-0238** | - |
| | 94,96 | Replica forgé | - | **0912-0238** | - |
| | 94,97 | Replica forgé | **0910-1872** | **0912-0238** | - |
| YFZ450 (compression 13:1) 04-14 | 94,95 | Forgé compression haute | - | **0912-0238** | - |
| | 94,96 | Forgé compression haute | - | **0912-0238** | - |
| YFZ450R (compression 12:1) 09-21 | 94,95 | Replica forgé | **0910-1089** | **0912-0238** | - |
| | 94,96 | Replica forgé | - | **0912-0238** | - |
| | 94,97 | Replica forgé | **0910-1872** | **0912-0238** | - |
| YFZ450R (compression 13:1) 09-21 | 94,95 | Forgé compression haute | - | **0912-0238** | - |
| | 94,96 | Forgé compression haute | - | **0912-0238** | - |
| YFZ450X (compression 12:1) 10-11 | 94,95 | Replica forgé | **0910-1089** | **0912-0238** | - |
| | 94,96 | Replica forgé | - | **0912-0238** | - |
| | 94,97 | Replica forgé | **0910-1872** | **0912-0238** | - |
| YFZ450X (compression 13:1) 10-11 | 94,95 | Forgé compression haute | - | **0912-0238** | - |
| | 94,96 | Forgé compression haute | - | **0912-0238** | - |
| YFM660F Grizzly 02-08 | 99,95 (STD) | Replica moulé | **0910-1090** | **0912-0223** | - |
| | 100,45 (0,50) | Replica moulé | **0910-1091** | - | - |
| | 100,95 (1,00) | Replica moulé | **0910-1092** | - | - |
| YFM660F Grizzly (compression 11:1) 02-08 | 99,95 | Forgé compression haute | - | **0912-0223** | - |
| | 99,96 | Forgé compression haute | - | **0912-0223** | - |
| | 99,97 | Forgé compression haute | - | **0912-0223** | - |
| YFM660R Raptor 01-05 | 99,95 (STD) | Replica moulé | **0910-1090** | **0912-0223** | - |
| | 100,45 (0,50) | Replica moulé | **0910-1091** | - | - |
| | 100,95 (1,00) | Replica moulé | **0910-1092** | - | - |
| YFM660R Raptor (compression 11:1) 01-05 | 99,95 | Forgé compression haute | - | **0912-0223** | - |
| | 99,96 | Forgé compression haute | - | **0912-0223** | - |
| | 99,97 | Forgé compression haute | - | **0912-0223** | - |
| YFM660R Raptor 01-05 | 101,95 | Bielle rallongée moulée | - | **0912-0315** | - |
| YXR660 Rhino 04-07 | 99,95 (STD) | Replica moulé | **0910-1090** | **0912-0223** | - |
| | 100,45 (0,50) | Replica moulé | **0910-1091** | - | - |
| | 100,95 (1,00) | Replica moulé | **0910-1092** | - | - |
| YXR660 Rhino (compression 11:1) 04-07 | 99,95 | Forgé compression haute | - | **0912-0223** | - |
| | 99,96 | Forgé compression haute | - | **0912-0223** | - |
| | 99,97 | Forgé compression haute | - | **0912-0223** | - |
| YFM700 Grizzly (10,1:1 compression) 14-15, 19-21 | 101,95 | Replica forgé | - | **0912-0315** | **0913-0114** |
| YFM700 Grizzly (10,1:1 compression) 14-15, 19-21 | 101,97 | Forgé compression haute | - | **0912-0315** | **0913-0114** |
| YFM700F Grizzly (compression 9,2:1) 07-13 | 101,95 | Replica moulé | **0910-2107** | **0912-0315** | **0913-0114** |
| | 101,96 | Replica moulé | **0910-2108** | **0912-0315** | **0913-0114** |
| | 101,97 | Replica moulé | - | **0912-0315** | **0913-0114** |

[1] Pistons Big Bore Works à cylindre de remplacement.

**AVERTISSEMENT :** VOIR PAGE 4 POUR DES INFORMATIONS IMPORTANTES CONCERNANT LES GARANTIES, LA CONFORMITÉ AUX NORMES DE CONTRÔLE DES ÉMISSIONS ET LA RÉGLEMENTATION RELATIVE AU BRUIT.

Tous les produits avec une référence **MAGENTA GRAS** sont nouveaux en 2026.

## KITS DE PISTONS, SEGMENTS, AXES DE PISTON ET CIRCLIPS (SUITE)

| MODÈLES | DIAMÈTRE (MM) | VERSION DE PISTONS | KIT DE PISTON - RÉF. | SEGMENT - RÉF. | CIRCLIPS - RÉF. |
|---|---|---|---|---|---|
| **YAMAHA (SUITE)** | | | | | |
| YFM700F Grizzly (compression 11:1) 07-13 | 101,95 | Forgé compression haute | - | **0912-0315** | **0913-0114** |
| | 101,96 | Forgé compression haute | - | **0912-0315** | **0913-0114** |
| | 101,97 | Forgé compression haute | - | **0912-0315** | **0913-0114** |
| YFM700 Kodiak (compression 10,1:1) 19-21 | 101,95 | Replica forgé | - | **0912-0315** | **0913-0114** |
| YFM700 Kodiak (compression 11,1:1) 19-21 | 101,97 | Forgé compression haute | - | **0912-0315** | **0913-0114** |
| YFM700R Raptor (compression 9,2:1) 06-14 | 101,95 | Replica moulé | **0910-2107** | **0912-0315** | **0913-0114** |
| | 101,96 | Replica moulé | **0910-2108** | **0912-0315** | **0913-0114** |
| | 101,97 | Replica moulé | - | **0912-0315** | **0913-0114** |
| YFM700R Raptor (compression 11:1) 06-14 | 101,95 | Forgé compression haute | - | **0912-0315** | **0913-0114** |
| | 101,96 | Forgé compression haute | - | **0912-0315** | **0913-0114** |
| | 101,97 | Forgé compression haute | - | **0912-0315** | **0913-0114** |
| YFM700R Raptor (compression 10,1:1) 15-21 | 101,95 | Replica forgé | - | **0912-0315** | **0913-0114** |
| YFM700R Raptor (compression 10,1:1) 15-21 | 101,97 | Forgé compression haute | - | **0912-0315** | **0913-0114** |
| YXR700 Rhino (compression 9,2:1) 08-13 | 101,95 | Replica moulé | **0910-2107** | **0912-0315** | **0913-0114** |
| | 101,96 | Replica moulé | **0910-2108** | **0912-0315** | **0913-0114** |
| | 101,97 | Replica moulé | - | **0912-0315** | **0913-0114** |
| YXR700 Rhino (compression 11:1) 08-13 | 101,95 | Forgé compression haute | - | **0912-0315** | **0913-0114** |
| | 101,96 | Forgé compression haute | - | **0912-0315** | **0913-0114** |
| | 101,97 | Forgé compression haute | - | **0912-0315** | **0913-0114** |
| Viking 700 (compression 10,1:1) 14-21 | 101,95 | Replica forgé | - | **0912-0315** | **0913-0114** |
| Viking 700 (compression 11,1:1) 14-21 | 101,97 | Forgé compression haute | - | **0912-0315** | **0913-0114** |
| Viking 700 (727cm³ Big Bore) 14-21 | 104,95 | Big Bore forgé | - | **0912-0315** | **0913-0114** |
| | 104,96 | Big Bore forgé | - | **0912-0315** | **0913-0114** |
| | 104,97 | Big Bore forgé | - | **0912-0315** | **0913-0114** |



### KITS DE PISTON

- Forgés à partir d'alliages d'aluminium de qualité aéronautique et traités thermiquement pour une résistance et une durabilité accrues grâce au procédé de traitement thermique de pointe de Wossner
- Usinés CNC à l'aide de la technologie avancée MAZAK®, garantissant une précision et une exactitude élevées à chaque étape de l'usinage
- Distorsion et variabilité du produit réduites
- Fentes de lubrification d'axe de piston optimisées, usinage radial des bossages et gorges annulaires pour une meilleure lubrification de l'axe
- Le profil et la conicité de la jupe de piston sont spécifiquement adaptés à chaque application afin de réduire les frottements, d'assurer un fonctionnement fluide et de limiter les bruits de basculement
- Les jupes de piston sont revêtues pour réduire les frottements et améliorer le rodage
- Certaines applications bénéficient de traitements de revêtement pour une protection contre des conditions de mise au point sévères
- Les segments de piston sont fabriqués en acier allié haut de gamme et reçoivent des traitements visant à améliorer l'étanchéité et à prolonger la durée de vie
- Les kits comprennent le piston, les segments, l'axe de piston et les circlips

### KITS 4 TEMPS

- Options de calotte disponibles pour des rapports de compression d'origine ou modifiés
- Traitements des gorges de segments pour une meilleure étanchéité et un meilleur contrôle de l'huile, ainsi que des perçages de gaz sur certaines applications pour une étanchéité maximale du segment de compression

### KITS 2 TEMPS

- Disponibles en cotes standard graduées ainsi qu'en surcotes pour certaines applications
- Usinage optimisé pour la légèreté tout en conservant la résistance dans les zones clés telles que la calotte et l'épaisseur de jupe
- Usinage externe optimisé afin d'éviter la mise à l'air des lumières pour les applications extrêmes avec portage racing

| MODÈLES | DIAMÈTRE DU PISTON (MM) | TAUX DE COMPRESSION | KIT DE PISTON - RÉF. | SEGMENTATION DE RECH. - RÉF. | SEGMENTATION REQUISE | CIRCLIPS DE RECH. - RÉF. | AXE DE PISTON DE RECHANGE - RÉF. |
|---|---|---|---|---|---|---|---|
| **ARCTIC CAT** | | | | | | | |
| DVX400 04-08 | 90 | 13,5:1 | **0910-7050** | - | - | **0913-0252** | - |
| | 90,01 | 13,5:1 | **0910-7051** | - | - | - | - |
| **HONDA** | | | | | | | |
| TRX400 4x4 Foreman 95-03 | 86,94 (+2,0) | 4 temps | - | - | - | **0913-0251** | - |
| TRX400EX Sportrax 99-08 | 86 | - | **0910-7069** | - | - | - | - |
| TRX400X 09-14 | 86 | - | **0910-7069** | - | - | - | - |

**Suite de la section KITS DE PISTON page suivante.**

**AVERTISSEMENT :** VOIR PAGE 4 POUR DES INFORMATIONS IMPORTANTES CONCERNANT LES GARANTIES, LA CONFORMITÉ AUX NORMES DE CONTRÔLE DES ÉMISSIONS ET LA RÉGLEMENTATION RELATIVE AU BRUIT.

Tous les produits avec une référence **MAGENTA GRAS** sont nouveaux en 2026.

## KITS DE PISTON (SUITE)

| MODÈLES | DIAMÈTRE DU PISTON (MM) | TAUX DE COMPRESSION | KIT DE PISTON - RÉF. | SEGMENTATION DE RECH. - RÉF. | SEGMENTATION REQUISE | CIRCLIPS DE RECH. - RÉF. | AXE DE PISTON DE RECHANGE - RÉF. |
|---|---|---|---|---|---|---|---|
| **HONDA (SUITE)** | | | | | | | |
| TRX420 Rancher 07-21 | 86,45 (Std.) | 4 temps | - | - | - | **0913-0251** | - |
| TRX450R 06-09, TRX450ER 06-14 | - | - | - | - | - | **0913-0251** | - |
| **KAWASAKI** | | | | | | | |
| KFX400 03-06 | 90 | 13,5:1 | **0910-7050** | - | - | **0913-0252** | - |
| | 90,01 | 13,5:1 | **0910-7051** | - | - | - | - |
| **KTM** | | | | | | | |
| 450 SX 09-11 | 97,02 | - | **0910-7082** | - | - | - | - |
| **POLARIS** | | | | | | | |
| ATP500 05 | 92,45 (+0,50) | 4 temps | - | - | - | **0913-0254** | - |
| Magnum 500 03 | 92,45 (+0,50) | 4 temps | - | - | - | **0913-0254** | - |
| Outlaw 500 LE Pro Series 06-07 | 99,14 (Std.) | 4 temps | - | - | - | **0913-0254** | - |
| Predator 500 Pro Series 03-07 | 99,14 (Std.) | 4 temps | - | - | - | **0913-0254** | - |
| Ranger 500 04-13 | 92,45 (+0,50) | 4 temps | - | - | - | **0913-0254** | - |
| Scrambler 500 96-12 | 92,45 (+0,50) | 4 temps | - | - | - | **0913-0254** | - |
| Sportsman 500 96-14 | 92,45 (+0,50) | 4 temps | - | - | - | **0913-0254** | - |
| 500 Xplorer 97 | 92,45 (+0,50) | 4 temps | - | - | - | **0913-0254** | - |
| ACE 570 16-20 | 99,42 (+0,50) | 4 temps | **0910-6111** | - | - | - | - |
| Ranger RZR570 12-20 | 99,42 (+0,50) | 4 temps | **0910-6111** | - | - | - | - |
| RZR570 EFI 12-20 | 99,42 (+0,50) | 4 temps | **0910-6111** | - | - | - | - |
| Sportsman RZR570 14-20 | 99,42 (+0,50) | 4 temps | **0910-6111** | - | - | - | - |
| RZR XP900 11-14 | 92,95 | 4 temps | - | - | - | **0913-0252** | - |
| | 94,95 | 4 temps | - | **0912-0705** | 1 | **0913-0252** | - |
| | 95,95 | 4 temps | - | - | - | **0913-0252** | - |
| | 97,95 | 4 temps | - | - | - | **0913-0252** | - |
| RZR1000 Ranger 14 | 94,94 | 4 temps | - | **0912-0705** | 1 | **0913-0252** | - |
| | 95,94 | 4 temps | - | - | - | **0913-0252** | - |
| | 97,94 | 4 temps | - | - | - | **0913-0252** | - |
| **SUZUKI** | | | | | | | |
| LT-Z400 QuadSport 03-18 | 90 | 13,5:1 | **0910-7050** | - | - | **0913-0252** | - |
| | 90,01 | 13,5:1 | **0910-7051** | - | - | - | - |
| LT-R450 06-11 | 95,45 | 11,7:1 | **0910-4966** | **0912-0685** | 1 | **0913-0251** | - |
| LT-A750 KingQuad 08-24 | 103,94 (Std.) | 11,5:1 | - | - | - | **0913-0254** | - |
| **YAMAHA** | | | | | | | |
| YFS200 Blaster 88-06 | 65,94 | 2 temps | **0910-5525** | - | - | - | - |
| | 66,44 | 2 temps | **0910-5526** | - | - | - | - |
| | 66,94 | 2 temps | **0910-5528** | - | - | - | - |
| | 67,44 | 2 temps | **0910-5529** | - | - | - | - |
| | 67,94 | 2 temps | **0910-5530** | - | - | - | - |
| YFM350 Raptor 05-13, Warrior 87-04, Big Bear 89-99, Grizzly 07-14 | - | - | - | - | - | **0913-0251** | - |
| YFM Big Bear 400 00-12, YFM Kodiak 400 93-99 | - | - | - | - | - | **0913-0251** | - |
| YFZ450 04-05 | 94,95 | 11,9:1 | **0910-4942** | **0912-0705** | 1 | **0913-0252** | **0913-0262** |
| | 95,01 | - | **0910-7068** | - | - | **0913-0252** | - |
| YFZ450 06-13 | 94,95 | 13,5:1 | **0910-4963** | **0912-0684** | 1 | **0913-0252** | **0913-0262** |
| | 94,95 (Std.) | 13,5:1 | **0910-6123** | **0912-0684** | 1 | **0913-0252** | **0913-0262** |
| | 95,01 | - | **0910-7068** | - | - | **0913-0252** | - |
| YFZ450R 09-18 | 94,95 | 13,5:1 | **0910-4963** | **0912-0684** | 1 | **0913-0252** | **0913-0262** |
| | 103,94 | 4 temps | - | - | - | **0913-0254** | - |
| YFM600F Grizzly 98-01 | 95 | - | **0910-7030** | - | - | - | - |
| | 95,5 | - | **0910-7031** | - | - | - | - |
| YFM660F Grizzly 06 | 100 | - | **0910-7056** | - | - | - | - |
| | 102 | 10,5:1 | **0910-7057** | - | - | - | - |
| YFM660R Raptor 01-05 | 100 | - | **0910-7056** | - | - | - | - |
| | 102 | 10,5:1 | **0910-7057** | - | - | - | - |
| YXR660F Rhino 06-07 | 100 | - | **0910-7056** | - | - | - | - |
| | 102 | 10,5:1 | **0910-7057** | - | - | - | - |

**AVERTISSEMENT :** VOIR PAGE 4 POUR DES INFORMATIONS IMPORTANTES CONCERNANT LES GARANTIES, LA CONFORMITÉ AUX NORMES DE CONTRÔLE DES ÉMISSIONS ET LA RÉGLEMENTATION RELATIVE AU BRUIT.

Tous les produits avec une référence **MAGENTA GRAS** sont nouveaux en 2026.



## ATHENA

### KIT PISTON FORGÉ ET SEGMENTS DE REMPLACEMENT

- Fabriqué en alliage 2618 – le même matériau utilisé pour les pistons de Formule 1
- Contient 3 % de cuivre pour une meilleure résistance à la chaleur
- Forgé selon un procédé de traitement thermique de précision permettant des tolérances de production de seulement 0,005 mm
- Les kits comprennent le piston à revêtement contre l'usure, les segments, l'axe de piston et les circlips
- Segments de remplacement disponibles pour d'autres alésages

| MODÈLES | CYLINDRÉE (CM³) | TAILLE D'ALÉSAGE (MM) | TYPE DE KIT | RÉF. | SEGMENT DE RECHANGE - RÉF. |
|---|---|---|---|---|---|
| **HONDA** | | | | | |
| TRX450R 06-14 | 490 | 99,95 | - | - | **0912-0101** |
| **KAWASAKI** | | | | | |
| KFX400 03-06 (compression haute) | 435 | 94 | - | - | **0912-0103** |
| (big bore 100 mm, compression 12,7:1) | 490 | 100 | - | - | **0912-0101** |
| **POLARIS** | | | | | |
| Scrambler 250 85-86 | 250 | 71,93 | - | - | **0912-0021** |
| Trailblazer 250 90-06 | 250 | 71,93 | - | - | **0912-0021** |
| Trail Boss 4x4 250 88-99 | 250 | 71,93 | - | - | **0912-0021** |
| **SUZUKI** | | | | | |
| LT-Z400 QuadSport 00-12 (haute compression) | 435 | 94 | - | - | **0912-0103** |
| (big bore 100 mm, compression 12,7:1) | 490 | 100 | - | - | **0912-0101** |
| LT-R450 06-11 | 450 | 100 | B | **0910-2665** | - |
| **YAMAHA** | | | | | |
| YFM660F/R Grizzly/Raptor 01-09 | 660 | 99,92 | - | - | **0912-0101** |



### KITS DE PISTON

- Usiné en aluminium forgé 2618-T6 à haute limite élastique (HLE)
- La tête incurvée est munie de rayons fluides et lisses. Ébavurage et préparation non requis
- Les designs JE sont spécifiquement conçus pour les applications extrêmes, dont la compétition professionnelle
- Les pistons Pro Series sont disponibles pour certains modèles : ils comprennent des renforts internes et externes, des pièces forgées en relief pour réduire le poids, des processus spécialisés tels que le fraisage interne des entretoises, ainsi qu'une rainure d'accumulateur dédiée et un relief latéral forgé
- Axes de piston, montage d'axe de piston, verrouillages et segments inclus

| MODÈLES | CYLINDRÉE | ALÉSAGE | SURDIMENSIONNÉ | RAPPORT DE COMPRESSION | POIDS (GRAMMES) | JUPE | RÉF. |
|---|---|---|---|---|---|---|---|
| **KAWASAKI** | | | | | | | |
| KVF750 Brute Force 05-11 | 749 cm³ | 85 mm | STD | 11,5:1 | 254 | Rond | **0910-5882** |
| **SUZUKI** | | | | | | | |
| LT-R450 QuadRacer 06-13 | 450 cm³ | 95,5 mm | STD | 13,5:1 | 299 | FSR | **0910-5863** |
| | 474 cm³ | 98 mm | +2,5 mm | 12,8:1 | 311 | FSR | **0910-5865** |
| **YAMAHA** | | | | | | | |
| YFZ450 06-13, YFZ450R 09-20 | 449 cm³ | 95 mm | STD | 12,5:1 | 293 | FSR | **0910-5862** |
| | 480 cm³ | 98 mm | +3 mm | 13,0:1 | 316 | FSR | **0910-5860** |
| YFZ450 06-12, YFZ450R 09-20 | 449 cm³ | 95 mm | STD | 13,5:1 | 250 | FSR | **0910-5871**[1] |
| YFZ450 06-13, YFZ450R 09-20 | 449 cm³ | 95 mm | STD | 13,5:1 | 260 | FSR | **0910-5885**[2] |
| | 478 cm³ | 98 mm | +3 mm | 13,5:1 | 287 | FSR | **0910-5940**[2] |

[1] Segments Pro Series 2.

[2] Segments Pro Series 3.

**AVERTISSEMENT :** VOIR PAGE 4 POUR DES INFORMATIONS IMPORTANTES CONCERNANT LES GARANTIES, LA CONFORMITÉ AUX NORMES DE CONTRÔLE DES ÉMISSIONS ET LA RÉGLEMENTATION RELATIVE AU BRUIT.

Tous les produits avec une référence **MAGENTA GRAS** sont nouveaux en 2026.




## KITS DE PISTON

- La solution intelligente pour économiser sur les réparations du moteur
- Conçus en tant que pièces de rechange OEM
- Moulés en alliage d'aluminium avec une teneur élevée en silicium respectant voire dépassant les spécifications d'origine, puis usinés CNC à des tolérances précises
- Pistons fournis dans le kit, comprenant des segments, des axes de piston et des circlip

| MODÈLES | TAILLE D'ALÉSAGE (MM) | SURDIMENSIONNÉ | PISTON - RÉF. |
|---|---|---|---|
| **HONDA** | | | |
| TRX350 Rancher 00-06 | 78,50 | - | **0910-2455** |
| | 79,00 | - | **0910-2456** |
| TRX400EX 99-08/TRX400X 09-14 | 85,00 | Std | **PX-2500** |
| (compression standard 10,0:1) | 85,25 | (0,01) 0,25 mm | **PX-2501** |
| | 85,50 | (0,02) 0,5 mm | **PX-2502** |
| | 86,00 | (0,04) 1 mm | **PX-2504** |
| TRX450R 06-17 | 95,97 | - | **0910-1192** |
| (compression standard 12,0:1) | | | |
| Taille du piston Nikasil | | | |
| Piston forgé | | | |
| **KAWASAKI** | | | |
| KFX80 03-06 | 50,00 | Std | **0910-0906** |
| KFX400 03-06 | 89,96 | - | **0910-1206** |
| Nikasil | 89,97 | - | **0910-1207** |
| Piston forgé | 89,98 | - | **0910-1208** |
| KFX450R 08-14 | 95,96 | - | **0910-3434** |
| (compression standard 12,5:1) | | | |
| Taille du piston Nikasil | | | |
| Piston forgé | | | |
| **KTM** | | | |
| 450 XC 08-09 | 88,96 | - | **0910-3153** |
| (compression standard 11,0:1) | | | |
| Taille du piston Nikasil | | | |
| 525 XC 08-12 | 94,94 | - | **0910-1182** |
| (compression standard 11,0:1) | 94,95 | - | **0910-1183** |
| Taille du piston Nikasil | 94,96 | - | **0910-1184** |
| **POLARIS** | | | |
| Outlaw 450 MXR 08-10 | 88,96 | - | **0910-3153** |
| (compression standard 11,0:1) | | | |
| Taille du piston Nikasil | | | |
| Piston forgé | | | |
| Outlaw 525 07-11 | 94,94 | - | **0910-1182** |
| (compression standard 11,0:1) | 94,95 | - | **0910-1183** |
| Taille du piston Nikasil | 94,96 | - | **0910-1184** |
| Piston forgé | | | |
| **SUZUKI** | | | |
| LT50 84-06 | 41,00 | Std | **0910-6101** |
| LT80 03-06 | 50,00 | Std | **0910-0906** |
| LT-Z400 03-17 | 89,96 | - | **0910-1206** |
| (compression standard 12,2:1) | 89,97 | - | **0910-1207** |
| Taille du piston Nikasil | 89,98 | - | **0910-1208** |
| Piston forgé | | | |
| LT-R450 Quad Racer 06-11 | 95,46 | - | **0910-1631** |
| (compression standard 12,2:1) | 95,47 | - | **0910-1632** |
| Taille du piston Nikasil | 95,48 | - | **0910-1633** |
| Piston forgé | | | |
| **YAMAHA** | | | |
| YFS200 Blaster 88-06 | 66,00 | Std | **PX-4170** |
| | 66,25 | (0,01) 0,25 mm | **PX-4171** |
| | 66,50 | (0,02) 0,5 mm | **PX-4172** |
| | 67,00 | (0,04) 1 mm | **PX-4174** |
| | 67,50 | (0,06) 1,5 mm | **PX-4176** |
| | 68,00 | (0,08) 2 mm | **0910-1598** |

| MODÈLES | TAILLE D'ALÉSAGE (MM) | SURDIMENSIONNÉ | PISTON - RÉF. |
|---|---|---|---|
| **YAMAHA (SUITE)** | | | |
| YFZ350 Banshee 87-06 | 64,25 | (0,01) 0,25 mm | **PX-4191** |
| | 64,50 | (0,02) 0,5 mm | **PX-4192** |
| | 64,75 | (0,03) 0,75 mm | **PX-4193** |
| | 65,00 | (0,04) 1 mm | **PX-4194** |
| | 65,25 | (0,05) 1,25 mm | **PX-4195** |
| | 65,50 | (0,06) 1,5 mm | **PX-4196** |
| | 65,75 | (0,07) 1,75 mm | **0910-1628** |
| | 66,00 | (0,08) 2 mm | **0910-1629** |
| | 66,50 | (0,1) 2,5 mm | **0910-0891** |
| YFM350 Grizzly 07-14 | 83,00 | - | **0910-1198** |
| (compression standard 9,2:1) | 83,50 | - | **0910-1199** |
| | 84,00 | - | **0910-1200** |
| YFM350 Raptor 05-13 | 83,00 | - | **0910-1198** |
| (compression standard 9,2:1) | 83,50 | - | **0910-1199** |
| | 84,00 | - | **0910-1200** |
| YFM350 Warrior 87-04 | 83,00 | - | **0910-1198** |
| | 83,50 | - | **0910-1199** |
| | 84,00 | - | **0910-1200** |
| YFZ450 04-09 | 94,95 | Std | **0910-0603** |
| (compression standard 12,0:1) | 94,96 | (0,010) 0,25 mm | **0910-0604** |
| Piston forgé | | | |
| YFZ450 04-09 | 94,95 | - | **0910-1196** |
| (Compression haute 13,0:1) | 94,96 | - | **0910-1197** |
| Taille du piston Nikasil | | | |
| Piston forgé | | | |
| YFZ450 12-13 | 94,95 | Std | **0910-0603** |
| (compression standard 11,4:1) | 94,96 | (0,01) 0,25 mm | **0910-0604** |
| Taille du piston Nikasil | | | |
| Piston forgé | | | |
| YFZ450 12-13 | 94,95 | - | **0910-1196** |
| (Compression haute 12,4:1) | 94,96 | - | **0910-1197** |
| Taille du piston Nikasil | | | |
| Piston forgé | | | |
| YFZ450R 09-16 | 94,95 | Std | **0910-0603** |
| (compression standard 11,6:1) | 94,96 | (0,01) 0,25 mm | **0910-0604** |
| Taille du piston Nikasil | | | |
| Piston forgé | | | |
| YFZ450R 09-16 | 94,95 | - | **0910-1196** |
| (Compression haute 12,6:1) | 94,96 | - | **0910-1197** |
| Taille du piston Nikasil | | | |
| Piston forgé | | | |
| YFM600F Grizzly 98-01 | 95,00 | - | **0910-1618** |
| | 95,25 | - | **0910-1619** |
| | 95,50 | - | **0910-1620** |
| | 95,75 | - | **0910-1621** |
| | 96,00 | - | **0910-1622** |
| | 96,50 | - | **0910-1623** |
| YFM660 Grizzly 02-06 | 100,00 | Std | **PX4670** |
| YFM660R Raptor 01-05 | 100,00 | Std | **PX4670** |
| (compression standard 9,20:1) | | | |
| YXR660 Rhino 04-07 | 100,00 | Std | **PX4670** |
| (compression standard 9,10:1) | 100,50 | (0,02) 0,5 mm | **PX4672** |
| | 101,00 | (0,04) 1 mm | **PX4674** |

**AVERTISSEMENT :** VOIR PAGE 4 POUR DES INFORMATIONS IMPORTANTES CONCERNANT LES GARANTIES, LA CONFORMITÉ AUX NORMES DE CONTRÔLE DES ÉMISSIONS ET LA RÉGLEMENTATION RELATIVE AU BRUIT.

Tous les produits avec une référence **MAGENTA GRAS** sont nouveaux en 2026.

## KITS DE PISTON (SUITE)

| MODÈLES | TAILLE D'ALÉSAGE (MM) | SURDIMENSIONNÉ | PISTON - RÉF. |
|---|---|---|---|
| **YAMAHA (SUITE)** | | | |
| YFM700F Grizzly 07-13 | 101,94 | - | **0910-1201** |
| (compression standard 9,2:1) | 101,95 | - | **0910-1202** |
| Taille du piston Nikasil | 101,96 | - | **0910-1203** |
| Piston forgé | | | |
| YFM700F Grizzly 07-13 | 101,94 | - | **0910-1204** |
| Taille du piston Nikasil | | | |
| Piston forgé | | | |
| YFM700F Grizzly 14-15 | 101,95 | - | **0910-3427** |
| (compression standard 10,0:1) | | | |
| Taille du piston Nikasil | | | |
| Piston forgé | | | |
| YFM700R Raptor 06-16 | 101,94 | - | **0910-1201** |
| (compression standard 9,2:1) | 101,95 | - | **0910-1202** |
| Taille du piston Nikasil | 101,96 | - | **0910-1203** |
| Piston forgé | | | |

| MODÈLES | TAILLE D'ALÉSAGE (MM) | SURDIMENSIONNÉ | PISTON - RÉF. |
|---|---|---|---|
| **YAMAHA (SUITE)** | | | |
| YFM700R Raptor 06-16 (haute compression) | 101,94 | - | **0910-1204** |
| Taille du piston Nikasil | | | |
| Piston forgé | | | |
| YXR700 Rhino 08-13 | 101,94 | - | **0910-1201** |
| (compression standard 9,2:1) | 101,95 | - | **0910-1202** |
| Taille du piston Nikasil | 101,96 | - | **0910-1203** |
| Piston forgé | | | |
| YXR700 Rhino 08-13 | 101,94 | - | **0910-1204** |
| Taille du piston Nikasil | | | |
| Piston forgé | | | |
| YXM700 Viking 14-17 | 101,95 | - | **0910-3427** |
| (compression standard 10,0:1) | | | |
| Taille du piston Nikasil | | | |
| Piston forgé | | | |




WSM PERFORMANCE PARTS

## KITS DE PISTONS COMPLETS

- Qualité et construction qui répondent voire dépassent celles des pièces d'origine
- Design à circlip type « E » amélioré
- Les kits comprennent un piston, des segments, un axe de piston et des clips
- Segments disponibles séparément

| MODÈLES | KIT DE PISTON D'ORIGINE N° | TAILLE | KIT PISTON | SEGMENTATION |
|---|---|---|---|---|
| **ARCTIC CAT** | | | | |
| DVX 400 04-08 | 13001-S006 | Std | **0910-5202** | - |
| | | Plus de 0,25 mm | **0910-5203** | - |
| **HONDA** | | | | |
| ATC200X 83-85 | | Plus de 1 mm | **0910-5212** | - |
| TRX300 EX 93-09 | | Std | **0910-5214** | - |
| TRX400 Foreman 95-03 | 13101-HM7-000 | Plus de 0,5 mm | **0910-3470** | - |
| TRX400 AT Fourtrax Rancher 04-07 | 13101-HN7-000 | Plus de 0,25 mm | **0910-3494** | - |
| | | Plus de 0,5 mm | **0910-3495** | - |
| TRX500FE/FM 05-11 | 13101-HN0-A00 | Std | **0910-5224** | - |
| **KAWASAKI** | | | | |
| KLF220 Bayou 98-02 | 13001-1282 | - | - | **0912-0502** |
| KSF250 Mojave 87-04 | 13001-1175 | Plus de 0,5 mm | **0910-5237** | - |
| KLF300 Bayou/ Lakota Sport/ Prairie 95-04 | 13001-1430 | Std | **0910-3508** | - |
| KFX400 03-05 | 13001-S006 | Std | **0910-5202** | - |
| | | Plus de 0,25 mm | **0910-5203** | - |
| KVF400 Prairie 99-02 | 13001-1521 | Plus de 0,5 mm | **0910-5243** | - |
| KVF650 Brute Force/Prairie 02-13 | 13001-1574 | Std | **0910-3539** | - |
| | | Plus de 0,25 mm | **0910-3540** | - |
| | | Plus de 0,5 mm | **0910-3541** | - |
| KVF750 Brute Force/Prairie 05-11 | - | Std | **0910-3544** | **0912-0548** |
| | | Plus de 0,5 mm | **0910-3546** | - |

| MODÈLES | KIT DE PISTON D'ORIGINE N° | TAILLE | KIT PISTON | SEGMENTATION |
|---|---|---|---|---|
| **POLARIS** | | | | |
| Modèles avec moteur 250 (tous) 82-06 | 3083942 | Std | **50-300** | - |
| | | Plus de 0,5 mm | **50-300-05** | **51-300-05** |
| | | Plus de 1 mm | **50-300-07** | - |
| 400 (tous avec admission à piston ovale) 94-96 | - | Plus de 1 mm | **50-305-07** | - |
| 400 97-03 | - | Std | **0910-1323** | - |
| | | Plus de 0,5 mm | **0910-1324** | - |
| 500 Sportsman/ Scrambler 04-09 | - | Std | **0910-3549** | - |
| | | Plus de 0,5 mm | **0910-3551** | - |
| 800 RZR 08-14 | 2202917 | Std | **0910-5247** | - |
| 850 Sportsman 09-17 | 2204958 | Std | **0910-5248** | - |
| **SUZUKI** | | | | |
| LT-Z400 03-10 | 13001-S006 | Std | **0910-5202** | - |
| | | Plus de 0,25 mm | **0910-5203** | - |
| **YAMAHA** | | | | |
| YFS200 Blaster 88-06 | 2XL-11631-01-97 | Std | **50-530** | - |
| | | Plus de 0,5 mm | **50-530-05** | - |
| YFM350 Warrior/ Big Bear | 1YW-11631-01-Y0 | Std | **0910-3513** | - |
| | | Plus de 0,5 mm | **0910-3515** | - |
| YFZ350 Banshee 87-06 | 2GU-11631-00-94 | Std | **50-520** | - |
| | | Plus de 1 mm | **50-520-07** | - |
| YFM660 Grizzly/ Raptor/Rhino 01-06 | 3YF-11631-00-X0 | Std | - | **0912-0532** |
| | | Plus de 0,5 mm | **0910-3529** | - |
| YFM700 Grizzly/ Raptor/Rhino 07-13 | 1S3-11631-10-00 | Std | **0910-3531** | - |

**AVERTISSEMENT :** | VOIR PAGE 4 POUR DES INFORMATIONS IMPORTANTES CONCERNANT LES GARANTIES, LA CONFORMITÉ AUX NORMES DE CONTRÔLE DES ÉMISSIONS ET LA RÉGLEMENTATION RELATIVE AU BRUIT.

Tous les produits avec une référence **MAGENTA GRAS** sont nouveaux en 2026.

WSM PERFORMANCE PARTS

## PISTONS SÉRIE MOULÉS

### POUR YAMAHA YFZ350 BANSHEE 87-06

- Design léger qui intègre des jupes de pistons plus courtes avec un revêtement PTFE au niveau des points d'usure critiques pour un changement de régime plus rapide et moins de chaleur
- Meilleure jupe côté admission avec lumière d'admission plus large pour une meilleure accélération et de meilleures performances générales
- Vente à l'unité



| DESCRIPTION | RÉF. |
|---|---|
| Alésage standard ; remplacement RÉF. D'ORIGINE 2GU-11631-00-94 | **0910-2729** |

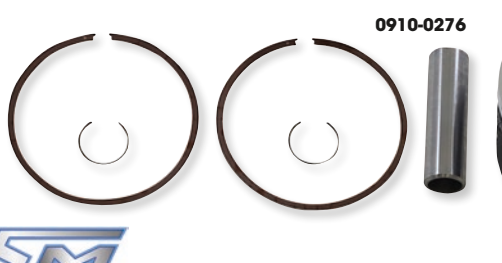


WSM PERFORMANCE PARTS

## PISTONS BIG BORE

### POUR YAMAHA BANSHEE 87-06

- Pistons forgés à prix compétitif
- Revêtement $MoS_2$ pour de meilleures performances et une grande absorption de la chaleur
- Conçus pour s'adapter aux chemises WSM Banshee
- Compatibles avec alésage de 64 mm à 70,5 mm
- Disponible en big bore à bielle longue
- L'axe de piston est 5 mm plus haut sur les pistons à bielle longue pour s'adapter à la bielle longue




| DESCRIPTION | DIAMÈTRE | RÉF. |
|---|---|---|
| **AXE DE PISTON 5 MM PLUS HAUT POUR PISTONS À BIELLE LONGUE (BIG BORE LONG ROD)** | | |
| Std | 68 mm | **0910-0276** |
| 0,20 | 68,5 mm | **0910-0277** |




ATHENA

## KITS DE CYLINDRE

- Les kits comprennent : un cylindre en aluminium avec un revêtement nickel-carbure conçu pour des chambres d'eau plus larges
- Un piston forgé avec un revêtement en molybdène
- Kit de joint spécial
- Instructions de montage faciles à suivre, étape par étape
- Tous les éléments se vissent ; aucun usinage n'est nécessaire

| MODÈLES | DESCRIPTION | KIT DE CYLINDRE - RÉF. | PISTON DE RECHANGE - RÉF. | KIT DE JOINTS - RÉF. |
|---|---|---|---|---|
| **ARCTIC CAT** | | | | |
| DVX400 04-08 | Kit de cylindre (90 mm) | **0931-0015** | - | - |
| | Kit de cylindre (94 mm) | **0931-0016** | - | **0934-0194** |
| **KAWASAKI** | | | | |
| KFX400 03-06 | Kit de cylindre (90 mm) | **0931-0015** | - | - |
| | Kit de cylindre (94 mm) | **0931-0016** | - | **0934-0194** |
| KFX450R 08-14 | Kit de cylindre (96 mm) | **0931-0253** | - | - |
| **SUZUKI** | | | | |
| LT-Z400 QuadSport Z 03-14 | Kit de cylindre (90 mm) | **0931-0015** | - | - |
| | Kit de cylindre (94 mm) | **0931-0016** | - | **0934-0194** |
| LT-R450 06-11 | Kit de cylindre (95,5 mm) | **0931-0115** | - | - |
| | Kit de cylindre (100 mm) | **0931-0116** | - | **0934-1540** |
| **YAMAHA** | | | | |
| YFZ350 Banshee 87-06 | Kits de cylindre (67,96) | **0910-1333** | - | - |
| | Kit de cylindre (68 mm) | **0931-0249** | - | **0934-2194** |
| YFZ450 04-09 | Kit de cylindre (98 mm) | - | - | **0934-0355** |
| YFZ450R 09-13 | Kit de cylindre (95 mm) | **0931-0475** | - | - |

**AVERTISSEMENT :** VOIR PAGE 4 POUR DES INFORMATIONS IMPORTANTES CONCERNANT LES GARANTIES, LA CONFORMITÉ AUX NORMES DE CONTRÔLE DES ÉMISSIONS ET LA RÉGLEMENTATION RELATIVE AU BRUIT.

Tous les produits avec une référence **MAGENTA GRAS** sont nouveaux en 2026.

CYLINDER WORKS
standard & big bore



## KITS DE CYLINDRE ET CYLINDRES

- Les cylindres prêts à installer ne nécessitent aucun déglaçage et sont pratiquement identiques aux cylindres d'origine
- Trois options de kit au choix : alésage standard, alésage standard haute compression et big bore
- Les kits de cylindre incluent des pistons Vertex assortis pour une meilleure longévité, de meilleures performances et la réduction du bruit du moteur
- Plaqués nitrure de silicium-nickel pour une longue durée de vie
- Les kits sont complétés par des joints, un cylindre, un piston, des segments, une goupille et des clips
- Les cylindres big bore ne nécessitent pas d'usinage (sauf mention contraire)
- Pistons, segments, clips et goupilles Vertex de rechange également disponibles ; voir pages 888-891

| MODÈLES | DESCRIPTION | RAPPORT DE COMPRESSION | RÉF. |
|---|---|---|---|
| **ARCTIC CAT** | | | |
| DVX400 (tous) 04-08 | Kit alésage standard (90 mm) | 11,3:1 | **0931-0842** |
| | Kit Big bore +4 mm, 434 cm³ | 11,3:1 | **0931-0135** |
| **HONDA** | | | |
| TRX450R 04-05 | Kit Big Bore +3 mm, 479cm³ | 10,5:1 | **0931-0133** |
| **KAWASAKI** | | | |
| KFX400 03-06 | Kit alésage standard (90 mm) | 11,3:1 | **0931-0842** |
| | Kit +4 mm big bore (94 mm) 434 cc | 11,3:1 | **0931-0135** |
| KV750 Brute Force 15-23 | Kit d'alésage standard, avant (85 mm) | 9,3:1 | **0931-0609** |
| | Kit +6 mm big bore (91 mm) 860 cc avant/arrière | 9,2:1 | **0931-0613** |
| **POLARIS** | | | |
| Ranger 800 08-10 | Kit alésage standard | 10,2:1 | **0931-0614** |
| Ranger 800 11-17 | Kit alésage standard (80 mm) | 10,2:1 | **0931-0616** |
| | Kit Big Bore +2 mm | 10,2:1 | **0931-0621** |
| Sportsman 800 05-10 | Kit alésage standard (80 mm) | 10,2:1 | **0931-0614** |
| Sportsman 800 11-15 | Kit alésage standard (80 mm) | 10,2:1 | **0931-0616** |
| ACE 900 17-19, Ranger XP 900/Crew 4x4 17-19, RZR 900 17-23, Ranger XP 1000 20 | Kit alésage standard (93 mm) | 10,5:1 | **0931-0852** |
| Ranger 900 Crew 14-16, XP 900 (tous) 13-16 | Kit alésage standard (93 mm) | 10,5:1 | **0931-0734** |
| | Kit à alésage standard haute compression (93 mm) | 11,5:1 | **0931-0735** |
| Ranger XP 900 11-12 | Kit +5 mm big bore 975 cm³ | 10,6:1 | **0931-0511**[1] |
| RZR 900 11-14, RZR 900 12-14 | Kit alésage standard (93 mm) | 10,6:1 | **0931-1017** |
| Sportsman ACE 900 16 | Kit alésage standard (93 mm) | 10,5:1 | **0931-0734** |
| | Kit à alésage standard haute compression (93 mm) | 11,5:1 | **0931-0735** |
| RZR XP Turbo/Pro/R 925 16-23 | Cylindre alésage standard (93 mm) | 9:1 | **0931-1120** |
| (uniquement pour RZR XP Turbo/4 16) | Cylindre alésage standard (93 mm) | 9:1 | **0931-1121** |
| (uniquement pour RZR XP Turbo/4 17) | Cylindre alésage standard (93 mm) | 9:1 | **0931-1122** |
| (Uniquement pour RZR Turbo Pro XP/S/4 18-22) | Cylindre alésage standard (93 mm) | 9:1 | **0931-1123** |
| General 1000 EPS 16 | Kit Big Bore +5 mm | 10,5:1 | **0931-0622**[1] |
| RZR XP 1000 14-18 | Kit Big Bore +5 mm | 10,5:1 | **0931-0622**[1] |
| **SUZUKI** | | | |
| LT-Z400 QuadSport Z (tous) 03-13 | Kit alésage standard (90 mm) | 11,3:1 | **0931-0842** |
| | Kit Big bore +4 mm, 434 cm³ | 11,3:1 | **0931-0135** |
| LT-Z400 QuadSport Z 14 | Kit alésage standard (90 mm) | 11,3:1 | **0931-0283** |
| LT-R450 QuadRacer 06-09 | Kit alésage standard (95,5 mm) | 11,7:1 | **0931-0286** |
| | Kit à alésage standard haute compression (95,5 mm) | 13:1 | **0931-0303** |
| **YAMAHA** | | | |
| YFZ450 04-13 | Kit alésage standard (95 mm) | 12:1 | **0931-0287** |
| | Kit Big bore +3 mm, 478 cm³ | 12:1 | **0931-0425** |
| YFZ450R/X 09-21 | Kit alésage standard (95 mm) | 12,1 | **0931-0376** |
| | Kit Big bore +3 mm, 478 cm³ | 12:1 | **0931-0378** |
| YFM700F Grizzly 07-13 | Kit alésage standard (102 mm) | 9,2:1 | **0931-0374** |
| | Kit Big Bore +3 mm, 727 cm³, chemise en acier moulé | 9,2:1 | **0931-0375** |
| YFM700F Grizzly 14-15, 19-23 | Kit d'alésage standard (102 mm), chemise en acier moulé | 10,1:1 | **0931-0606** |
| | Kit Big Bore +3 mm, 727 cm³, chemise en acier moulé | 10,1:1 | **0931-0608** |
| YFM700R Raptor 06-14 | Kit alésage standard (102 mm) | 9,2:1 | **0931-0379** |
| | Kit à alésage standard haute compression (102 mm) | 11:1 | **0931-0305** |
| | Kit Big Bore +3 mm, 727 cm³, chemise en acier moulé | 9,2:1 | **0931-0380** |
| YFM700R Raptor 700 15-23 | Kit alésage standard (102 mm) | 9,2:1 | **0931-0653** |
| | Kit à alésage standard haute compression (102 mm) | 11,1:1 | **0931-0654** |
| | Kit Big Bore +3 mm, 727 cm³, chemise en acier moulé | 9,2:1 | **0931-0655** |
| YXR700F Rhino 08-13 | Kit alésage standard (102 mm) | 9,2:1 | **0931-0374** |
| | Kit Big Bore +3 mm, 727 cm³, chemise en acier moulé | 9,2:1 | **0931-0375** |
| YXM700 Viking 14-23 | Kit d'alésage standard (102 mm), chemise en acier moulé | 10,1:1 | **0931-0606** |
| | Kit Big Bore +3 mm, 727 cm³, chemise en acier moulé | 10,1:1 | **0931-0608** |

[1] Utilisation obligatoire des bielles renforcées.

**Suite de la section KITS DE CYLINDRE ET CYLINDRES page suivante.**

**AVERTISSEMENT :** VOIR PAGE 4 POUR DES INFORMATIONS IMPORTANTES CONCERNANT LES GARANTIES, LA CONFORMITÉ AUX NORMES DE CONTRÔLE DES ÉMISSIONS ET LA RÉGLEMENTATION RELATIVE AU BRUIT.

Tous les produits avec une référence **MAGENTA GRAS** sont nouveaux en 2026.

CYLINDER WORKS standard & big bore

# KITS DE CYLINDRE ET CYLINDRES (SUITE)

## PIÈCES DE RECHANGE

| MODÈLES | DESCRIPTION | CYL. - RÉF. | JOINT - RÉF. |
|---|---|---|---|
| **ARCTIC CAT** | | | |
| DVX400 (tous) 04-08 | Kit alésage standard | **0931-0139** | - |
| | Kit Big Bore +4 mm | - | **0934-1527** |
| **HONDA** | | | |
| TRX450R/ER 06-14 | Kit alésage standard | **0931-0165** | - |
| **KAWASAKI** | | | |
| KFX400 03-06 | Kit alésage standard | **0931-0139** | - |
| | Kit Big Bore +4 mm | - | **0934-1527** |
| KV750 Brute Force 05-23, Teryx 750 08-13 | Kit Big Bore +6 mm | - | **0934-3135** |
| **POLARIS** | | | |
| ACE 570 15-19 | Kit joint haut-moteur +5 mm | - | **0934-6343** |
| Ranger 570 4x4 EFI/Crew 4x4 EFI 14-22 | Kit joint haut-moteur +5 mm | - | **0934-6343** |
| RZR 570 EFI 12-22 | Kit joint haut-moteur +5 mm | - | **0934-6343** |
| Sportsman 570 EFI 14-22 | Kit joint haut-moteur +5 mm | - | **0934-6343** |
| Ranger 700 05-09 | Kit alésage standard | **0931-0604** | - |
| Sportsman 700 04-08 | Kit alésage standard | **0931-0604** | - |
| Ranger 800 08-17 | Kit Big bore | **0931-0604** | - |
| Ranger 800 11-17 (kit de joint haute compression standard) | Kit Big bore | **0931-0617** | - |
| RZR 800 08-14 | Kit Big bore | **0931-0604** | - |
| Sportsman 800 05-10 (kit de joint haute compression standard) | Kit Big bore | **0931-0617** | - |
| Sportsman 800 05-15 | Kit Big bore | **0931-0604** | - |
| RZR 900 11-14 | Kit alésage standard | **0931-0656** | - |
| RZR 900 16-19 | Kit alésage standard | **0931-0605** | - |
| Ranger XP 900 11-14 | Kit Big Bore +5 mm | - | **0934-3138** |
| General 1000 17-21, Ranger 1000 18-21, Ranger XP/Crew 1000 17-21, RZR XP/4 1000 17-21 | Kit alésage standard | **0931-0730** | - |
| Ranger 1000 EPS Crew 21, Ranger 1000 EPS Crew Premium 23, Ranger 1000 EPS Full Size 21, Ranger 1000 EPS Premium 23, Ranger 900 4x4 Crew 17-19, Ranger 900 XP 17-19, RZR 4 900 17-18, RZR 900 17-20, RZR 900 Trail Premium 22-23, RZR 900 Trail S Sport 21-23, RZR 900 Trail Sport 21-23, RZR 900 Trail Ultimate 22-23 | Kit alésage standard | **0931-1023** | - |
| RZR XP 1000 14-18, General 1000 EPS 16 | Kit alésage standard | **0931-0605** | - |
| **SUZUKI** | | | |
| LT-Z400 QuadSport Z (tous) 03-13 | Kit Big bore | **0931-0139** | - |
| LT-Z400 QuadSport Z 03-14 | Kit Big Bore +4 mm | - | **0934-1527** |
| LT-R450 QuadRacer 06-09 | Kit alésage standard | **0931-0166** | - |
| **YAMAHA** | | | |
| YFZ450 04-09, 12-13 | Kit alésage standard | **0931-0132** | - |
| | Kit Big Bore +3 mm | - | **0934-2387** |
| YFZ450R/X 09-21 | Alésage standard | **0931-0164** | - |
| | Kit Big Bore +3 mm | - | **0934-1699** |
| YFM700F Grizzly 07-15, 19-23 | Kit alésage standard | **0931-0397** | - |
| YFM700R Raptor 700 06-23 | Kit alésage standard | **0931-0395** | - |
| | Kit Big Bore +3 mm | - | **0934-2142** |
| YXR700F Rhino 08-13 | Kit alésage standard | **0931-0397** | - |
| YXM700 Viking 14-23 | Kit alésage standard | **0931-0397** | - |



AIRSAL The power of engine

## KIT DE CYLINDRE

### POUR YAMAHA BLASTER YFS200 97-06

- Kit de remplacement d'un cylindre complet
- Cylindres en aluminium Airsal avec revêtement Scanimet (nitrure de silicium-nickel), pour plus de durabilité et une meilleure résistance à la chaleur
- Le kit de cylindre contient : un cylindre en aluminium, un piston complet et un kit de joint

| DIAMÈTRE (MM) | CYLINDRÉE (CM³) | RÉF. |
|---|---|---|
| 66 | 200 | **0910-6270** |

**AVERTISSEMENT :** VOIR PAGE 4 POUR DES INFORMATIONS IMPORTANTES CONCERNANT LES GARANTIES, LA CONFORMITÉ AUX NORMES DE CONTRÔLE DES ÉMISSIONS ET LA RÉGLEMENTATION RELATIVE AU BRUIT.

Tous les produits avec une référence **MAGENTA GRAS** sont nouveaux en 2026.





## CYLINDRES DE RECHANGE

- Changez votre cylindre d'origine endommagé ou usé
- Fabriqués en aluminium coulé, plaqués nitrure de silicium-nickel
- Usinés avec précision et affûtés pour s'adapter aux alésages d'origine
- La surface alésée extrêmement durable à faible friction permet une dispersion plus importante de la chaleur
- Apparence d'origine

| MODÈLES | RÉF. |
|---|---|
| **ARCTIC CAT** | |
| DVX400 04-08 | **0931-0460** |
| **HONDA** | |
| TRX450R 06-09 | **0931-0445** |
| TRX450ER 06-17 | **0931-0445** |
| **KAWASAKI** | |
| KFX400 03-06 | **0931-0460** |
| KRF750 Teryx 08-13 (cylindre avant uniquement) | **0931-0512** |
| (cylindre arrière uniquement) | **0931-0513** |
| KVF750 Brute Force 05-24 (cylindre avant uniquement) | **0931-0512** |
| (cylindre arrière uniquement) | **0931-0513** |
| KRX1000 Teryx 20-24 | **0931-1077** |
| KRX1000-4 Teryx ES 23-24 | **0931-1077** |
| **POLARIS** | |
| Sportsman 450 4x4 H.O. 16 | **0931-1161** |
| Sportsman 450 4x4 Tractor 16 | **0931-1161** |
| Sportsman 450 EFI/MD 16 | **0931-1161** |
| Sportsman 450 EPS ZUG 16 | **0931-1161** |
| Sportsman 450 H.O. 16 | **0931-1161** |
| Sportsman 450 H.O. 2x4/MD 16 | **0931-1161** |
| ACE 570 15-19 | **0931-1161** |
| ACE 570 HD 15-19 | **0931-1161** |
| ACE 570/MD 16 | **0931-1161** |
| PRO XD 570 (Mid-Size) Gas 23-24 | **0931-1161** |
| PRO XD 570 (Mid-Size) Gas Crew 23-24 | **0931-1161** |
| Ranger 570 4x4 14-21 | **0931-1161** |
| Ranger 570 4x4 EPS 17-19 | **0931-1161** |
| Ranger 570 4x4 EPS HDPE 17-18 | **0931-1161** |
| Ranger 570 4x4 (Full-Size) 15-25 | **0931-1161** |
| Ranger 570 4x4 (Full-Size) EPS 15 | **0931-1161** |
| Ranger 570 EPS 14-19 | **0931-1161** |
| Ranger 570 HD 19 | **0931-1161** |
| Ranger 570 Premium 21 | **0931-1161** |
| Ranger 570 SP 22-24 | **0931-1161** |
| Ranger 570 SP NorthStar Edition 22,24 | **0931-1161** |
| Ranger 570 SP Premium 22-24 | **0931-1161** |
| Ranger Crew 570 4x4 14-21 | **0931-1161** |
| Ranger Crew 570 4x4 EPS 14-21 | **0931-1161** |
| Ranger Crew 570 4x4 (Full-Size) 15-19 | **0931-1161** |
| Ranger Crew 570 4x4 (Mid-Size) 15-16 | **0931-1161** |
| Ranger Crew 570 Premium 21 | **0931-1161** |
| Ranger Crew 570 SP 22-24 | **0931-1161** |
| Ranger Crew 570 SP NorthStar Edition 22, 24 | **0931-1161** |
| Ranger Crew 570 SP Premium 22-24 | **0931-1161** |
| Ranger Crew 570-6 (Full-Size) 16-24 | **0931-1161** |
| Ranger XP 570 16 | **0931-1161** |

| MODÈLES | RÉF. |
|---|---|
| **POLARIS (SUITE)** | |
| RZR 570 12-20 | **0931-1161** |
| RZR 570 EPS Trail 15-16 | **0931-1161** |
| RZR 570 Trail 21-22 | **0931-1161** |
| RZR 570 Trail Premium 21 | **0931-1161** |
| RZR 570 EPS 13,15-20 | **0931-1161** |
| Sportsman 570 14-24 | **0931-1161** |
| Sportsman 570 6x6 17-24 | **0931-1161** |
| Sportsman 570 EFI EPS Forest Quad 15 | **0931-1161** |
| Sportsman 570 EFI SP EPS/MD 17 | **0931-1161** |
| Sportsman 570 EFI Touring 14 | **0931-1161** |
| Sportsman 570 EPS 14-16, 22-24 | **0931-1161** |
| Sportsman 570 EPS 14-18, 22-24 | **0931-1161** |
| Sportsman 570 EPS UTE 16 | **0931-1161** |
| Sportsman 570 EPS/MD 15 | **0931-1161** |
| Sportsman 570 HD 14-19 | **0931-1161** |
| Sportsman 570 Hunt Edition 21-22, 24 | **0931-1161** |
| Sportsman 570 Premium 21-24 | **0931-1161** |
| Sportsman 570 Ride Command LE 22, 24 | **0931-1161** |
| Sportsman 570 SP 15-20 | **0931-1161** |
| Sportsman 570 SP EPS 15-17 | **0931-1161** |
| Sportsman 570 SP/MD 15-16 | **0931-1161** |
| Sportsman 570 Trail 21-24 | **0931-1161** |
| Sportsman 570 Ultimate Trail LE 21 | **0931-1161** |
| Sportsman 570 UTE 17-19 | **0931-1161** |
| Sportsman 570 UTE HD 15-17 | **0931-1161** |
| Sportsman 570 UTE HD EPS 14 | **0931-1161** |
| Sportsman 570 UTE/MD 16 | **0931-1161** |
| Sportsman 570 Utility 21 | **0931-1161** |
| Sportsman 570 Utility EPS 21-22 | **0931-1161** |
| Sportsman 570 Utility EPS HD 22, 24 | **0931-1161** |
| Sportsman 570 Utility EPS HD LE 21 | **0931-1161** |
| Sportsman 570 MD 15-17 | **0931-1161** |
| Sportsman Touring 570 14-24 | **0931-1161** |
| Sportsman Touring 570 EPS 15-19, 21-24 | **0931-1161** |
| Sportsman Touring 570 EPS EFI/MD 17 | **0931-1161** |
| Sportsman Touring 570 EPS MD 15-17 | **0931-1161** |
| Sportsman Touring 570 Premium 20-24 | **0931-1161** |
| Sportsman Touring 570 SP 15-20 | **0931-1161** |
| Sportsman Touring 570/MD 15 | **0931-1161** |
| Sportsman X2 570 EFI EPS 15-16 | **0931-1161** |
| Sportsman X2 570 EPS 15-21 | **0931-1161** |
| Sportsman X2 570 EPS MD 17 | **0931-1161** |
| Ranger 700 4x4 XP 05-09 | **0931-0630** |
| Ranger 700 6x6 06-09 | **0931-0630** |
| Sportsman 700 4x4 02-07 | **0931-0630** |

| MODÈLES | RÉF. |
|---|---|
| **POLARIS (SUITE)** | |
| Sportsman X2 700 08 | **0931-0630** |
| Ranger 800 4x4 10-11,13-14 | **0931-0630** |
| Ranger 800 4x4 (Mid-Size) 13-14 | **0931-0630** |
| Ranger 800 6x6 10-16 | **0931-0630** |
| Ranger Crew 800 4x4 10-14 | **0931-0630** |
| Ranger XP 800 4x4 12 | **0931-0630** |
| RZR 4 800 10-14 | **0931-0630** |
| RZR 800 08-10,13-14 | **0931-0630** |
| RZR 800 EPS 11-12 | **0931-0630** |
| RZR S 800 09-14 | **0931-0630** |
| Sportsman 800 4x4 05-14 | **0931-0630** |
| Sportsman 800 6x6 09-14 | **0931-0630** |
| Sportsman Touring 800 08-09 | **0931-0630** |
| Sportsman X2 800 07-09 | **0931-0630** |
| RZR/4 900 14 | **0931-0661** |
| RZR XP 4 900 12-13 | **0931-0661** |
| RZR XP 4 900 EPS 13 | **0931-0661** |
| RZR XP 4 900 Jagged X 13 | **0931-0661** |
| RZR XP 900 11-13 | **0931-0661** |
| General 1000 EPS 16 | **0931-0631** |
| General 1000 EPS (tous) 17-24 | **0931-0964** |
| Ranger 1000 (60") PS 18 | **0931-0964** |
| Ranger 1000 EPS 18-19 | **0931-0964** |
| Ranger 1000 EPS HD/MD 18-19 | **0931-0964** |
| Ranger 1000 EPS Premium 23 | **0931-0964** |
| Ranger 1000 EPS RC 19 | **0931-0964** |
| Ranger XP 1000 (tous) 17-23 | **0931-0964** |
| RZR 1000 S (60") 16 | **0931-0631** |
| RZR 1000 S (60") 17-20 | **0931-0964** |
| RZR 1000 Trail S Premium/Premium 22-23 | **0931-0964** |
| RZR RS1 18-22 | **0931-0964** |
| RZR S4 1000 19-20 | **0931-0964** |
| RZR XP/4 1000 14-18 | **0931-0631**[2] |
| RZR XP 1000 17-23 | **0931-0964**[1] |
| **SUZUKI** | |
| LT-Z400 QuadSport 03-14 | **0931-0460** |
| LT-R450 QuadRacer 06-09 | **0931-0461** |
| **YAMAHA** | |
| YFZ450/SE 04-09, 12-13 | **0931-0450** |
| YFM700 Grizzly 4x4 07-24 | **0931-0455** |
| YFM700KD Kodiak 4x4 19-24 | **0931-0455** |
| YFM700R Raptor 06-24 | **0931-0453** |
| YXM700P Viking EPS 14-24 | **0931-0455** |
| YXR700F Rhino 08-13 | **0931-0455** |

[1] Compatible avec le tendeur Polaris RÉF. 3023143.
[2] Compatible avec le tendeur Polaris RÉF. 3022152.

**AVERTISSEMENT :** VOIR PAGE 4 POUR DES INFORMATIONS IMPORTANTES CONCERNANT LES GARANTIES, LA CONFORMITÉ AUX NORMES DE CONTRÔLE DES ÉMISSIONS ET LA RÉGLEMENTATION RELATIVE AU BRUIT.

Tous les produits avec une référence **MAGENTA GRAS** sont nouveaux en 2026.

## KITS DE RECONDITIONNEMENT DE CYLINDRE

- Le principal kit de reconditionnement de haut-moteur compatible, réuni dans une seule boîte
- Avec une chemise de cylindre à alésage en acier moulée Moly2000, formée avec la force centrifuge, qui offre un meilleur joint de segment pour une meilleure compression, plus de couple et plus de puissance
- Avec une chemise de cylindre à alésage en acier moulée Moly2000, formée avec la force centrifuge, qui offre un meilleur joint de segment pour une meilleure compression, plus de couple et plus de puissance
- Les kits 4 temps contiennent tout ce qu'il y a dans les kits 2 temps, ainsi que des joints de queue de soupape

0931-0357



0931-0366



| MODÈLES | RÉF. |
|---|---|
| **HONDA** | |
| TRX400EX/X 99-14 | **0931-0358** |
| TRX400FW 4x4 95-04 | **0931-0357** |

| MODÈLES | RÉF. |
|---|---|
| **YAMAHA** | |
| YFM350 87-15 | **0931-0366** |

## CHEMISES DE CYLINDRE

- Ces chemises de cylindre de rechange donneront une nouvelle vie à vos cylindres

### EXPLICATION CONCERNANT LA COLONNEDU TYPE DE CYLINDRE

- AC – Le diamètre du cylindre d'origine est plaqué en alliage chrome, Nikasil® ou électrofusé. Le cylindre doit être alésé pour pouvoir accueillir la nouvelle chemise
- CS – Le cylindre d'origine est muni d'un revêtement interne coulé en acier. La paroi doit être totalement alésée (ne pas tenter de pousser vers l'extérieur la paroi coulée)
- RS – Le cylindre d'origine est muni d'une chemise de remplacement
- CC – Le cylindre d'origine est en acier coulé ; le cylindre doit être alésé pour pouvoir accueillir le nouvelle chemise
- CI – Le cylindre d'origine est muni d'un revêtement interne coulé en acier. La paroi doit être totalement alésée (ne pas tenter de pousser vers l'extérieur la paroi coulée)

0931-0140



0931-0054



| MODÈLES | ALÉSAGE (MM) | TYPE | RÉF. |
|---|---|---|---|
| **ARCTIC CAT** | | | |
| 400 2x4/4x4 02-17 | 82 | CS | **0931-0140** |
| 700 EFI 4x4 06-21 | 102 | AC | **0931-0149** |
| **HONDA** | | | |
| TRX350TM/ES Rancher 00-09 | 78,5 | RS | **H-5443** |
| TRX400EX/X 4-valve 99-14 | 85 | RS | **H-5293** |
| TRX400EX 99-14 | 88 | CC | **0931-0054**[1] |
| TRX400 Rancher AT 04-08 | 85 | RS | **0931-0371** |
| TRX450S/ES 98-04 | 90 | RS | **H-5365** |
| TRX500FE/FM Foreman FourTrax 4x4 05-11 | 102 | CI | **0931-0711** |
| **KAWASAKI** | | | |
| KLF220 Bayou 88-02 | 67 | RS | **KA-5063** |
| **KTM** | | | |
| 525 XC 08-12 | 95 | AC | **0931-0035** |
| **POLARIS** | | | |
| 400 Scrambler 94-03 | 83 | CI | **FL-5274** |
| 400 Sport 94-03 | 83 | CI | **FL-5274** |
| 400 Trail Blazer 94-03 | 83 | CI | **FL-5274** |
| 400 Xplorer 94-03 | 83 | CI | **FL-5274** |
| 500 Predator 03-07 | 99,2 | AC | **0931-0143** |
| 525 Outlaw 07-09 | 95 | AC | **0931-0035** |
| 850 XP Scrambler 13-21 | 87 | AC | **0931-0643** |
| 850 XP Sportsman 09-21 | 87 | CI | **0931-0643** |
| 1000 General 16-17 | 93 | AC | **0931-1008** |
| 1000 Ranger XP 17 | 93 | AC | **0931-1008** |

| MODÈLES | ALÉSAGE (MM) | TYPE | RÉF. |
|---|---|---|---|
| **POLARIS (SUITE)** | | | |
| 1000 RZR XP EPS 14-19 | 93 | AC | **0931-1008** |
| **SUZUKI** | | | |
| LT-A/F400 Eiger/KingQuad 02-17 | 82 | CS | **0931-0140** |
| LTA700 KingQuad 4x4 05-07 | 102 | AC | **0931-0149** |
| **YAMAHA** | | | |
| YFS200 88-06 | 66 | CI | **YA-5035** |
| YFM350 87-15 | 83 | RS | **YA-5024** |
| YFZ350 87-06 | 64 | CI | **YA-5023**[2] |
| YFM400 Big Bear 00-12 | 83 | RS | **YA-5231** |
| YFM400 Kodiak 93-99 | 83 | RS | **YA-5231** |
| YFM450 Grizzly 07-14 | 84,5 | RS | **0931-0645** |
| YFM450 Kodiak 03-06, 18-21 | 84,5 | RS | **0931-0645** |
| YFM450 Rhino 06-09 | 84,5 | RS | **0931-0645** |
| YFM450 Wolverine 06-09 | 84,5 | RS | **0931-0645** |
| YFM600 Grizzly 98-01 | 95 | RS | **YA-814** |
| YFM660 Grizzly 02-08 | 100 | RS | **YA7018** |
| YFM660 Raptor 01-06 | 100 | RS | **YA7018** |
| YFM700 Grizzly/Kodiak EPS SE 19-21 | 102 | AX | **0931-0145** |
| YXR700 Rhino (cylindre #3B4) 08-13/ YFM700 Grizzly (cylindre #3B4) 07-15 | 102 | AC | **0931-0145** |
| YFM700R Raptor (cylindre #153) 06-20 | 102 | AC | **0931-0145** |
| YXM700 Viking (cylindre #384) 14-21 | 102 | AC | **0931-0145** |

[1] Chemise Big Bore 88 mm.
[2] Vente à l'unité.

## CHEMISE DE CYLINDRE HAUTE PERFORMANCE

### POUR YAMAHA YFZ350 BANSHEE 87-06

- Alésage d'origine ; diamètre extérieur 70,5 mm
- Bride supérieure de 75 mm
- Cette chemise acceptera des pistons de série (64 mm) et surdimensionnés 66,5 mm
- Portage de série
- Vente à l'unité



| DESCRIPTION | RÉF. |
|---|---|
| Chemise de cylindre haute performance alésage standard | **60-520-01** |

**AVERTISSEMENT :** VOIR PAGE 4 POUR DES INFORMATIONS IMPORTANTES CONCERNANT LES GARANTIES, LA CONFORMITÉ AUX NORMES DE CONTRÔLE DES ÉMISSIONS ET LA RÉGLEMENTATION RELATIVE AU BRUIT.

Tous les produits avec une référence **MAGENTA GRAS** sont nouveaux en 2026.



## KITS BAS-MOTEUR

- Les vilebrequins de remplacement OE Heavy Duty comprennent tous les éléments nécessaires pour compléter l'installation, y compris le kit de roulements principaux et joints Hot Rods™ ainsi qu'un kit complet de joints moteur incluant tous les joints pour une reconstruction complète

**REMARQUE : Les kit n'incluent pas de joint de pompe à eau mécanique.**

| MODÈLES | RÉF. |
|---|---|
| **ARCTIC CAT** | |
| DVX400 04-08 | **0921-0404** |
| **BOMBARDIER/CAN-AM** | |
| Outlander 570 22 | **0921-0967** |
| Outlander 570 DPS 18-22 | **0921-0967** |
| Outlander MAX 570 22 | **0921-0967** |
| Outlander MAX 570 DPS 18/20-22 | **0921-0967** |
| Outlander MAX 570 XT 22 | **0921-0967** |
| Renegade 570 16 | **0921-0967** |
| Commander 800 11-13/17 | **0921-0964** |
| Commander 800/R DPS 13-20 | **0921-0964** |
| Commander 800/R XT 11-20 | **0921-0964** |
| Commander MAX 800 DPS 16-17 | **0921-0964** |
| Outlander 800 4x4 06-08 | **0921-0968** |
| Outlander 800 X mr 12 | **0921-0968** |
| Outlander 800 XT 4x4 06-08 | **0921-0968** |
| Outlander 800R 09-11 | **0921-0968** |
| Outlander 800R 12-15 | **0921-0964** |
| Outlander 800R XT 09-11 | **0921-0968** |
| Outlander 800R XT 12-14 | **0921-0964** |
| Outlander MAX 800 4x4 06-08 | **0921-0968** |
| Outlander MAX 800 LTD 4x4 07-08 | **0921-0968** |
| Outlander MAX 800 XT 4x4 06-08 | **0921-0968** |
| Outlander MAX 800R/LTD 4x4 09-12 | **0921-0968** |
| Outlander MAX 800R XT 4x4 09-12 | **0921-0968** |
| Outlander MAX 800R XT 4x4 13-14 | **0921-0964** |
| Renegade 800 07-08 | **0921-0968** |
| Renegade 800 15 | **0921-0964** |
| Renegade 800 X 08 | **0921-0968** |
| Renegade 800 X xc 10-11 | **0921-0968** |
| Defender 900/DPS/XT 22 | **0921-0965** |
| Defender MAX 900/DPS/XT 22 | **0921-0965** |
| Commander 1000 11-17 | **0921-0963** |
| Commander 1000 DPS 13-15/17 | **0921-0963** |
| Commander 1000 LTD 12-17 | **0921-0963** |
| Commander 1000 X 11-12 | **0921-0963** |
| Commander 1000 XT 11-17 | **0921-0963** |
| Commander 1000 XT-P 14-17 | **0921-0963** |
| Commander 1000R DPS 18-20 | **0921-0963** |
| Commander 1000R DPS 21 | **0921-0965** |
| Commander 1000R LTD 18-20 | **0921-0963** |
| Commander 1000R XT 18-20 | **0921-0963** |
| Commander 1000R XT 21 | **0921-0965** |
| Commander 1000R XT-P 21 | **0921-0965** |
| Commander MAX 1000 DPS/LTD/XT 15-17 | **0921-0963** |
| Commander MAX 1000R DPS 18 | **0921-0963** |
| Commander MAX 1000R LTD/XT 18-20 | **0921-0963** |
| Defender 1000 16-19 | **0921-0965** |
| Defender 1000 DPS 17-19 | **0921-0965** |
| Defender 1000 X mr 18-19 | **0921-0965** |
| Defender 1000 XT 17-19 | **0921-0965** |
| Defender 1000 XT-P 18-19 | **0921-0965** |
| Defender MAX 1000 DPS 17-19 | **0921-0965** |
| Defender MAX 1000 Lone Star 19 | **0921-0965** |
| Defender MAX 1000 XT 17-19 | **0921-0965** |
| Maverick 1000R DPS 16 | **0921-0963** |
| Maverick 1000R X ds 15 | **0921-0963** |
| Maverick 1000R X mr 16-18 | **0921-0963** |
| Maverick 1000R X rs 13/15 | **0921-0963** |
| Maverick 1000R X xc 16-18 | **0921-0963** |

| MODÈLES | RÉF. |
|---|---|
| **BOMBARDIER/CAN-AM (SUITE)** | |
| Maverick 1000R XC 18 | **0921-0963** |
| Maverick 1000R XC DPS 17-18 | **0921-0963** |
| Maverick MAX 1000R X ds 15 | **0921-0963** |
| Maverick MAX 1000R X mr 17 | **0921-0963** |
| Maverick Sport 1000 19-22 | **0921-0965** |
| Maverick Sport 1000 DPS 19-20 | **0921-0965** |
| Maverick Sport 1000R DPS 19-22 | **0921-0965** |
| Maverick Sport 1000R X mr/X rc/X xc 20-22 | **0921-0965** |
| Maverick Sport MAX 1000R DPS 20-22 | **0921-0965** |
| Maverick Trail 1000 18-20 | **0921-0965** |
| Maverick Trail 1000 DPS 18-22 | **0921-0965** |
| Outlander 1000 DPS 12-15 | **0921-0963** |
| Outlander 1000 Pro 17 | **0921-0963** |
| Outlander 1000 Pro+ 6x6 20 | **0921-0963** |
| Outlander 1000 X mr 13-15 | **0921-0963** |
| Outlander 1000 XT 12-15 | **0921-0963** |
| Outlander 1000 XT-P 13-15 | **0921-0963** |
| Outlander 1000R DPS 16-19 | **0921-0963** |
| Outlander 1000R X mr 16-22 | **0921-0963** |
| Outlander 1000R X xc 20-22 | **0921-0963** |
| Outlander 1000R XT 16-19/21-22 | **0921-0963** |
| Outlander 1000R XT-P 16-22 | **0921-0963** |
| Outlander MAX 1000 LTD 15 | **0921-0963** |
| Outlander MAX 1000 XT 13-15 | **0921-0963** |
| Outlander MAX 1000 XT 6x6 22 | **0921-0963** |
| Outlander MAX 1000 XT-P 13 | **0921-0963** |
| Outlander MAX 1000R LTD 16/21-22 | **0921-0963** |
| Outlander MAX 1000R XT 16-19 | **0921-0963** |
| Outlander MAX 1000R XT 6x6 19-20 | **0921-0963** |
| Outlander MAX 1000R XT-P 21 | **0921-0963** |
| Renegade 1000/X xc 12-15 | **0921-0963** |
| Renegade 1000R 16-19 | **0921-0963** |
| Renegade 1000R X mr 17-22 | **0921-0963** |
| Renegade 1000R X xc 17 | **0921-0963** |
| **HONDA** | |
| TRX450R/ER 04-05 | **0921-0405** |
| **KAWASAKI** | |
| KFX400 03-06 | **0921-0404** |
| **POLARIS** | |
| Sportsman 450 H.O./MD 2x4 16 | **0921-0970** |
| ACE 570 15-17 | **0921-0970** |
| ACE 570 HD 15-16 | **0921-0970** |
| Ranger 570 14-16 | **0921-0970** |
| Ranger 570/Crew 4x4 14-17 | **0921-0970** |
| Ranger 570 Fullsize/Crew 4x4 15-17 | **0921-0970** |
| Ranger 570-6 Fullsize Crew 16-17 | **0921-0970** |
| RZR 570 12 | **0921-0969** |
| RZR 570 13-17 | **0921-0970** |
| Sportsman 570 14-16 | **0921-0970** |
| Sportsman 570 6x6 17 | **0921-0970** |
| Sportsman 570 EPS 14- 16 | **0921-0970** |
| Sportsman 570 EPS UTE/ZUG 16 | **0921-0970** |
| Sportsman 570 EPS/MD 15 | **0921-0970** |
| Sportsman 570 Forest 14 | **0921-0970** |
| Sportsman 570 HD 14-16 | **0921-0970** |
| Sportsman 570 SP/EPS 15-16 | **0921-0970** |
| Sportsman 570 Touring 14-15 | **0921-0970** |
| Sportsman 570 Touring SP/EPS 15-16 | **0921-0970** |
| Sportsman 570 Touring EPS/MD 16 | **0921-0970** |

| MODÈLES | RÉF. |
|---|---|
| **POLARIS (SUITE)** | |
| Sportsman 570 Tractor 16 | **0921-0970** |
| Sportsman 570 UTE HD 15-16 | **0921-0970** |
| Sportsman 570 UTE HD EPS 14 | **0921-0970** |
| Sportsman 570 UTE Tractor 16 | **0921-0970** |
| Sportsman 570 UTE/MD 16 | **0921-0970** |
| Sportsman 570 X2 EPS 15-16 | **0921-0970** |
| Sportsman 800 EFI 06-10 | **0921-0426** |
| Ranger 800 4x4 08-10 | **0921-0426** |
| Ranger 800 6x6 10 | **0921-0426** |
| RZR 800 08-10 | **0921-0426** |
| Scrambler 850 14-20 | **0921-0896** |
| Sportsman 850 Forest 15 | **0921-0896** |
| Sportsman 850 High Lifter 16-20 | **0921-0896** |
| Sportsman 850 SP 15-20 | **0921-0896** |
| Sportsman 850 Touring EPS 14 | **0921-0896** |
| Sportsman 850 Touring SP 15-20 | **0921-0896** |
| Sportsman XP 850 EPS H.O. 15 | **0921-0896** |
| ACE 900 EPS XC 17 | **0921-0899** |
| Ranger 900 4x4 Crew 17 | **0921-0899** |
| Ranger XP 900 17 | **0921-0899** |
| RZR 900 Trail 50"/XC 55"/Trail S 60" 17 | **0921-0899** |
| RZR XP/XP 4 Turbo 16 | **0921-0971** |
| General 1000 EPS 18-19 | **0921-0890** |
| General 1000 EPS Deluxe/Premium 20 | **0921-0890** |
| RZR 1000 Trail S 60" 18-20 | **0921-0890** |
| RZR RS1 18-20 | **0921-0890** |
| RZR S 4 1000 19 | **0921-0890** |
| RZR XP 1000 18-20 | **0921-0890** |
| RZR XP 4 1000 19-20 | **0921-0890** |
| RZR XP/XP 4 1000 14-15 | **0921-0894** |
| Scrambler 1000 17 | **0921-0954** |
| Scrambler 1000 Tractor 16-18 | **0921-0954** |
| Scrambler 1000 XP H.O. EPS 15 | **0921-0954** |
| Scrambler 1000/MD 15-16 | **0921-0954** |
| Scrambler XP 1000 15-20 | **0921-0954** |
| Sportsman 1000 Forest 15 | **0921-0954** |
| Sportsman 1000 High Lifter 16-18 | **0921-0954** |
| Sportsman 1000 Touring 15-19 | **0921-0954** |
| Sportsman 1000 Touring Tractor 18 | **0921-0954** |
| Sportsman 1000/MD 15 | **0921-0954** |
| Sportsman XP 1000 15-20 | **0921-0954** |
| Sportsman XP 1000 High Lifter 19-20 | **0921-0954** |
| Sportsman XP 1000 Touring 19-20 | **0921-0954** |
| Sportsman XP 1000 Tractor 17-18 | **0921-0954** |
| **SUZUKI** | |
| LT-Z400 03-08 | **0921-0404** |
| LT-R450 QuadRacer06-08 | **0921-0408** |
| **YAMAHA** | |
| YFS200 Blaster 88-06 | **0921-0397** |
| YFM350R Raptor 04-13 | **0921-0402** |
| YFM350X Warrior 87-04 | **0921-0402** |
| YFZ350X Banshee 87-06 | **0921-0396** |
| YFZ450 04-09 | **0921-0350**[1] |
| YFZ450R 14-21 | **0921-0955** |
| YFM660F Grizzly 02-08 | **0921-0410** |
| YXR660 Rhino 04-07 | **0921-0410** |
| YFM700R Raptor 06-14 | **0921-0409** |

[1] Les modèles 04-05 seront réellement de 450 cc une fois installés. Non compatible avec les modèles R ou X.

ÉCHAPPEMENT
LAMES À NEIGE ET ACCESSOIRES
TREUILS ET FIXATIONS
AUDIO
ACCESSOIRES GÉNÉRAUX ET CADENAS/ ANTIVOLS
PORTE-BAGAGES ET ACCESSOIRES
COFFRES, BAGAGES ET RANGEMENT
PIÈCES PLASTIQUES ET DE CARÉNAGE
PARE-CHOCS ET PROTECTIONS
GUIDONS ET COMMANDES
ROUES ET ACCESSOIRES
FREINS
COURROIES, CHAÎNES, PIGNONS ET COURONNES
TRANSMISSION
SUSPENSION
MOTEUR ET REFROIDISSEMENT
ADMISSION
ÉLECTRICITÉ
ÉCLAIRAGE
OUTILLAGE ET PROMOTION

**AVERTISSEMENT :** VOIR PAGE 4 POUR DES INFORMATIONS IMPORTANTES CONCERNANT LES GARANTIES, LA CONFORMITÉ AUX NORMES DE CONTRÔLE DES ÉMISSIONS ET LA RÉGLEMENTATION RELATIVE AU BRUIT.

Tous les produits avec une référence **MAGENTA GRAS** sont nouveaux en 2026.

# VILEBREQUINS

## VILEBREQUINS DE COURSE D'ORIGINE

- Forgés à partir d'acier 4140 et usinés avec précision
- Vendus sous forme d'assemblages complets et prêts à installer avec les bielles, roulements haut-moteur et bras de vilebrequin Hot Rods™ certifiés originaux
- Assemblés à l'usine, ils composant répondent aux spécifications d'origine ; vilebrequins Hot Rods de qualité égale ou supérieure aux pièces d'origine en matière de performances et de durabilité
- Les vilebrequins peuvent être entièrement reconstruits avec des bielles et des roulements d'origine Hot Rods
- Les modèles multi-cylindres sont vendus en tant qu'assemblages intégraux, avec les roulements de vilebrequin (sauf mention contraire)
- Les engrenages sont fabriqués selon la catégorie de qualité DIN 9 ou une catégorie supérieure

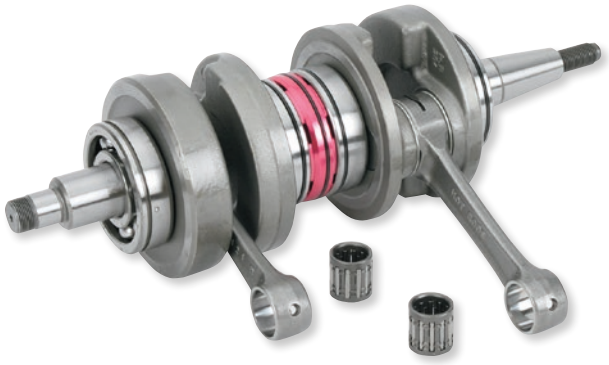

| MODÈLES | RÉF. |
|---|---|
| **ARCTIC CAT/TEXTRON** | |
| DVX400 04-08 | **0921-0033** |
| **BOMBARDIER/CAN-AM** | |
| Outlander 650 4x4 06-22 | **0921-0886** |
| | **0921-0885**[1] |
| Outlander 650 6x6 15-18 | **0921-0886** |
| | **0921-0885**[1] |
| Outlander 650 DPS 13-22 | **0921-0886** |
| | **0921-0885**[1] |
| Outlander 650 X mr 13-22 | **0921-0886** |
| | **0921-0885**[1] |
| Outlander 650 XT 4x4 06-23 | **0921-0886** |
| | **0921-0885**[1] |
| Outlander MAX 650 4x4 06-15/18-19 | **0921-0886** |
| | **0921-0885**[1] |
| Outlander MAX 650 6x6 19-24 | **0921-0886** |
| | **0921-0885**[1] |
| Outlander MAX 650 DPS 13-22 | **0921-0886** |
| | **0921-0885**[1] |
| Outlander MAX 650 XT 4x4 06-19/21-22 | **0921-0886** |
| | **0921-0885**[1] |
| Outlander MAX 650 XT 4x4 23 | **0921-0886** |
| | **0921-0885**[1] |
| Renegade 650 18-19/23-24 | **0921-0886** |
| | **0921-0885**[1] |
| Commander 800 11 | **0921-0886** |
| | **0921-0885**[1] |
| Commander 800R 12-20 | **0921-0886** |
| | **0921-0885**[1] |
| Commander 800R DPS 13-20 | **0921-0886** |
| | **0921-0885**[1] |
| Commander 800R XT 12-20 | **0921-0886** |
| | **0921-0885**[1] |
| Outlander 800 4x4 06-08 | **0921-0886** |
| | **0921-0885**[1] |
| Outlander 800 X mr 11-12/15 | **0921-0886** |
| | **0921-0885**[1] |
| Outlander 800R 09-15 | **0921-0886** |
| | **0921-0885**[1] |
| Outlander 800R DPS 13-15 | **0921-0886** |
| | **0921-0885**[1] |
| Outlander 800R X xc 11 | **0921-0886** |
| | **0921-0885**[1] |
| Outlander 800R XT 09-14 | **0921-0886** |
| | **0921-0885**[1] |
| Outlander 800R XT-P 10-11/13-14 | **0921-0886** |
| | **0921-0885**[1] |
| Outlander MAX 800 4x4 06-08 | **0921-0886** |
| | **0921-0885**[1] |
| Outlander MAX 800 LTD 4x4 07-08 | **0921-0886** |
| | **0921-0885**[1] |
| Outlander MAX 800 XT 4x4 06-08 | **0921-0886** |
| | **0921-0885**[1] |
| Outlander MAX 800R 4x4 09-14 | **0921-0886** |
| | **0921-0885**[1] |
| Outlander MAX 800R DPS 13-14 | **0921-0886** |
| | **0921-0885**[1] |
| Outlander MAX 800R LTD 4x4 09-15 | **0921-0886** |
| | **0921-0885**[1] |

| MODÈLES | RÉF. |
|---|---|
| **BOMBARDIER/CAN-AM (SUITE)** | |
| Outlander MAX 800R XT 4x4 09-14 | **0921-0886** |
| | **0921-0885**[1] |
| Outlander MAX 800R XT-P 12-14 | **0921-0886** |
| | **0921-0885**[1] |
| Renegade 800 07-08 | **0921-0886** |
| | **0921-0885**[1] |
| Renegade 800 X 08 | **0921-0886** |
| | **0921-0885**[1] |
| Renegade 800 X xc 10-11 | **0921-0886** |
| | **0921-0885**[1] |
| Renegade 800R 09-15 | **0921-0886** |
| | **0921-0885**[1] |
| Renegade 800R X 09 | **0921-0886** |
| | **0921-0885**[1] |
| Renegade 800R X xc 12-14 | **0921-0886** |
| | **0921-0885**[1] |
| Outlander 850 16-24 | **0921-0886** |
| | **0921-0885**[1] |
| Outlander MAX 850 18 | **0921-0886** |
| | **0921-0885**[1] |
| Renegade 850 16-22 | **0921-0886** |
| | **0921-0885**[1] |
| Defender 900/DPS/XT 22-25 | **0921-0991** |
| Defender MAX 900/DPS/XT 22-25 | **0921-0991** |
| Commander 1000 11-17 | **0921-0993** |
| Commander 1000 11-19 | **0921-0958**[1] |
| Commander 1000 DPS 12-15 | **0921-0958**[1] |
| Commander 1000 DPS 13-15/17 | **0921-0993** |
| Commander 1000 LTD 12-17 | **0921-0993** |
| | **0921-0958**[1] |
| Commander 1000 X 11-13 | **0921-0993** |
| | **0921-0958**[1] |
| Commander 1000 XT 11-17 | **0921-0993** |
| | **0921-0958**[1] |
| Commander 1000 XT-P 14-17 | **0921-0993** |
| | **0921-0958**[1] |
| Commander 1000R DPS 18-20 | **0921-0993** |
| Commander 1000R DPS 21-25 | **0921-0991** |
| Commander 1000R LTD 18-20 | **0921-0993** |
| Commander 1000R XT 18-20 | **0921-0993** |
| Commander 1000R XT 21-25 | **0921-0991** |
| Commander 1000R XT-P 21-25 | **0921-0991** |
| Commander MAX 1000 DPS 15-17 | **0921-0993** |
| | **0921-0958**[1] |
| Commander MAX 1000 LTD 15-17 | **0921-0993** |
| | **0921-0958**[1] |
| Commander MAX 1000 XT 15-17 | **0921-0993** |
| | **0921-0958**[1] |
| Commander MAX 1000R DPS 18-19 | **0921-0993** |
| Commander MAX 1000R LTD 18-20 | **0921-0993** |
| Commander MAX 1000R XT 18-20 | **0921-0993** |
| Defender 1000 16-19 | **0921-0991** |
| Defender 1000 DPS 17-25 | **0921-0991** |
| Defender 1000 DPS 6x6 20-25 | **0921-0991** |
| Defender 1000 Pro DPS 20-25 | **0921-0991** |
| Defender 1000 Pro Lone Star 21-22 | **0921-0991** |
| Defender 1000 Pro XT 20-25 | **0921-0991** |
| Defender 1000 X mr 18-25 | **0921-0991** |

| MODÈLES | RÉF. |
|---|---|
| **BOMBARDIER/CAN-AM (SUITE)** | |
| Defender 1000 XT 17-25 | **0921-0991** |
| Defender 1000 XT 6x6 21-25 | **0921-0991** |
| Defender 1000 XT-P 18-20 | **0921-0991** |
| Defender MAX 1000 DPS 17-25 | **0921-0991** |
| Defender MAX 1000 Lone Star 19-25 | **0921-0991** |
| Defender MAX 1000 X mr 20-25 | **0921-0991** |
| Defender MAX 1000 XT 17-25 | **0921-0991** |
| Maverick 1000 X ds/X rs DPS 15 | **0921-0958**[1] |
| Maverick 1000R 13-18 | **0921-0958**[1] |
| Maverick 1000R DPS 16-18 | **0921-0993** |
| | **0921-0958**[1] |
| Maverick 1000R Turbo 16-17 | **0921-0992** |
| Maverick 1000R Turbo X ds 15 | **0921-0992** |
| Maverick 1000R X ds 15 | **0921-0993** |
| Maverick 1000R X ds 15-16 | **0921-0958**[1] |
| Maverick 1000R X ds DPS 16 | **0921-0993** |
| | **0921-0958**[1] |
| Maverick 1000R X mr 14-18 | **0921-0958**[1] |
| Maverick 1000R X mr 16-18 | **0921-0993** |
| Maverick 1000R X rs 13-15 | **0921-0993** |
| | **0921-0958**[1] |
| Maverick 1000R X rs DPS 14 | **0921-0958**[1] |
| Maverick 1000R X xc 16-18 | **0921-0993** |
| Maverick 1000R X xc 14-18 | **0921-0958**[1] |
| Maverick 1000R XC 16-18 | **0921-0993** |
| | **0921-0958**[1] |
| Maverick 1000R XC DPS 17-18 | **0921-0993** |
| | **0921-0958**[1] |
| Maverick MAX 1000 X ds DPS 15 | **0921-0992** |
| Maverick MAX 1000 X ds DPS 15-16 | **0921-0958**[1] |
| Maverick MAX 1000 X rs DPS 14-15 | **0921-0993** |
| | **0921-0958**[1] |
| Maverick MAX 1000R 14-18 | **0921-0958**[1] |
| Maverick MAX 1000R 17 | **0921-0992** |
| Maverick MAX 1000R DPS 16-17 | **0921-0993** |
| Maverick MAX 1000R DPS 16-18 | **0921-0958**[1] |
| Maverick MAX 1000R Turbo 16 | **0921-0992** |
| Maverick MAX 1000R X ds 15 | **0921-0993** |
| Maverick MAX 1000R X ds DPS 16 | **0921-0993** |
| | **0921-0958**[1] |
| Maverick MAX 1000R X mr 17 | **0921-0993** |
| Maverick MAX 1000R X mr 17-18 | **0921-0958**[1] |
| Maverick MAX 1000R X rs 14 | **0921-0958**[1] |
| Maverick Sport 1000 19-22 | **0921-0991** |
| Maverick Sport 1000 DPS 19-20 | **0921-0991** |
| Maverick Sport 1000R DPS 19-25 | **0921-0991** |
| Maverick Sport 1000R X mr 20-25 | **0921-0991** |
| Maverick Sport 1000R X rc 20-25 | **0921-0991** |
| Maverick Sport 1000R X xc 20-23 | **0921-0991** |
| Maverick Sport MAX 1000R DPS 20-22 | **0921-0991** |
| Maverick Trail 1000 18-21 | **0921-0991** |
| Maverick Trail 1000 DPS 18-25 | **0921-0991** |
| Outlander 1000 12-19 | **0921-0958**[1] |
| Outlander 1000 DPS 12-15 | **0921-0993** |
| | **0921-0958**[1] |
| Outlander 1000 Pro 17 | **0921-0993** |
| Outlander 1000 Pro+ 6x6 20 | **0921-0993** |

[1] Vilebrequin uniquement. Aucune bielle.

**AVERTISSEMENT :** VOIR PAGE 4 POUR DES INFORMATIONS IMPORTANTES CONCERNANT LES GARANTIES, LA CONFORMITÉ AUX NORMES DE CONTRÔLE DES ÉMISSIONS ET LA RÉGLEMENTATION RELATIVE AU BRUIT.

Tous les produits avec une référence **MAGENTA GRAS** sont nouveaux en 2026.

# VILEBREQUINS (SUITE)

## VILEBREQUINS DE COURSE D'ORIGINE (SUITE)

| MODÈLES | RÉF. |
|---|---|
| **BOMBARDIER/CAN-AM (SUITE)** | |
| Outlander 1000 X mr 13-15 | 0921-0993 |
| | 0921-0958[1] |
| Outlander 1000 XT 12-15 | 0921-0993 |
| | 0921-0958[1] |
| Outlander 1000 XT 6x6 15-18 | 0921-0958[1] |
| Outlander 1000 XT 6x6 15-19 | 0921-0993 |
| Outlander 1000 XT-P 13-15 | 0921-0993 |
| | 0921-0958[1] |
| Outlander 1000R DPS 16-19 | 0921-0993 |
| Outlander 1000R X mr 16-24 | 0921-0993 |
| | 0921-0958[1] |
| Outlander 1000R X xc 18-24 | 0921-0958[1] |
| Outlander 1000R X xc 20-24 | 0921-0993 |
| Outlander 1000R XT 16-24 | 0921-0993 |
| | 0921-0958[1] |
| Outlander 1000R XT-P 16-24 | 0921-0993 |
| | 0921-0958[1] |
| Outlander MAX 1000 DPS 13-15/17 | 0921-0993 |
| | 0921-0958[1] |
| Outlander MAX 1000 LTD 13-15 | 0921-0993 |
| | 0921-0958[1] |
| Outlander MAX 1000 XT 13-15 | 0921-0993 |
| | 0921-0958[1] |
| Outlander MAX 1000 XT 6x6 21-24 | 0921-0993 |
| | 0921-0958[1] |
| Outlander MAX 1000 XT-P 13-15 | 0921-0993 |
| | 0921-0958[1] |
| Outlander MAX 1000R LTD 16/21-24 | 0921-0993 |
| Outlander MAX 1000R LTD 21-24 | 0921-0958[1] |
| Outlander MAX 1000R XT 16-24 | 0921-0993 |
| Outlander MAX 1000R XT 21-24 | 0921-0958[1] |
| Outlander MAX 1000R XT 6x6 19-20 | 0921-0993 |
| | 0921-0958[1] |
| Outlander MAX 1000R XT-P 16-24 | 0921-0993 |
| | 0921-0958[1] |
| Renegade 1000 12-15 | 0921-0993 |
| | 0921-0958[1] |
| Renegade 1000 X xc 12-15 | 0921-0993 |
| | 0921-0958[1] |
| Renegade 1000R 16-19 | 0921-0993 |
| | 0921-0958[1] |
| Renegade 1000R X mr 17-22 | 0921-0993 |
| Renegade 1000R X mr 18-24 | 0921-0958[1] |
| Renegade 1000R X xc 17-24 | 0921-0993 |
| Renegade 1000R X xc 18-24 | 0921-0958[1] |
| Traxter 1000 X mr 18-19/21-23 | 0921-0991 |
| Traxter 1000 XT 18-19/21-23 | 0921-0991 |
| Traxter MAX 1000 XT 18 | 0921-0991 |
| **HONDA** | |
| TRX250EX 01-08 | 0921-0502 |
| TRX250TE/TM Recon 02-19 | 0921-0502 |
| TRX250X 09-19 | 0921-0502 |
| TRX450R Sportrax 04-05 | 0921-0029[2] |
| **KAWASAKI** | |
| KFX400 03-06 | 0921-0033 |
| KFX700 V Force 04-09 | 0921-0498[3] |
| KVF700 Prairie 4x4 04-06 | 0921-0498[3] |
| KVF750 Brute Force 4x4i 05-11 | 0921-0498[3] |
| KVF750 Brute Force 4x4i 12-20 | 0921-0513[3] |
| KVF750 Brute Force 4x4i EPS 13-20 | 0921-0513[3] |
| KRF750 Teryx 4x4 08-12 | 0921-0498[3] |
| KRF750 Teryx 4x4 13 | 0921-0513[3] |
| **POLARIS** | |
| Sportsman 450 H.O. 2x4/MD 16 | 0921-0606 |
| Sportsman 450 H.O. 17-20 | 0921-0887 |
| ACE 500 17-19 | 0921-0887 |
| Ranger 500 2x4 17-21 | 0921-0887 |
| Ranger 500 4x4 18-22 | 0921-0887 |
| ACE 570/HD 15-16 | 0921-0606 |
| ACE 570/HD 17-19 | 0921-0989 |
| Ranger 570/Crew 4x4 14-17 | 0921-0606 |
| Ranger 570/Crew 4x4 18-21 | 0921-0989 |

| MODÈLES | RÉF. |
|---|---|
| **POLARIS (SUITE)** | |
| Ranger 570 4x4 Crew EPS 18-21 | 0921-0989 |
| Ranger 570 4x4 EPS 18-19 | 0921-0989 |
| Ranger 570 4x4 EPS HDPS 18 | 0921-0989 |
| Ranger 570 4x4 Fullsize 15-17 | 0921-0606 |
| Ranger 570 4x4 Fullsize 18-25 | 0921-0989 |
| Ranger 570 4x4 Fullsize Crew 15-17 | 0921-0606 |
| Ranger 570 4x4 Fullsize Crew 18-19 | 0921-0989 |
| Ranger 570 4x4/INTL 18 | 0921-0989 |
| Ranger 570 Crew Premium 21 | 0921-0989 |
| Ranger 570 Crew SP/ NorthStar/Premium 22-25 | 0921-0989 |
| Ranger 570 EPS 18-20 | 0921-0989 |
| Ranger 570 HD 19 | 0921-0989 |
| Ranger 570 Premium 21 | 0921-0989 |
| Ranger 570 SP/NorthStar 22-25 | 0921-0989 |
| Ranger 570 SP Premium 22-24 | 0921-0989 |
| Ranger 570-6 Crew Fullsize 16-17 | 0921-0606 |
| Ranger 570-6 Crew Fullsize 18-25 | 0921-0989 |
| RZR 570 12-17 | 0921-0606 |
| Sportsman 570 14-16 | 0921-0606 |
| Sportsman 570 17-25 | 0921-0989 |
| Sportsman 570 6x6 17-25 | 0921-0989 |
| Sportsman 570 6x6 Tractor 17-18 | 0921-0989 |
| Sportsman 570 EFI SP EPS/MD 17 | 0921-0989 |
| Sportsman 570 EPS 14- 16 | 0921-0606 |
| Sportsman 570 EPS 17-18/22-25 | 0921-0989 |
| Sportsman 570 EPS ZUG 17-18 | 0921-0989 |
| Sportsman 570 HD 14-16 | 0921-0606 |
| Sportsman 570 HD 17-19 | 0921-0989 |
| Sportsman 570 Hunt Edition 21-22/24-25 | 0921-0989 |
| Sportsman 570 Premium 21-25 | 0921-0989 |
| Sportsman 570 Ride Command LE 22-24 | 0921-0989 |
| Sportsman 570 SP 15-16 | 0921-0606 |
| Sportsman 570 SP 17-20 | 0921-0989 |
| Sportsman 570 SP EPS 15-16 | 0921-0606 |
| Sportsman 570 SP EPS 17-19 | 0921-0989 |
| Sportsman 570 SP Tractor 18 | 0921-0989 |
| Sportsman 570 SP ZUG EPS 18-19 | 0921-0989 |
| Sportsman 570 Tractor 17-19 | 0921-0989 |
| Sportsman 570 Tractor EPS 17-18 | 0921-0989 |
| Sportsman 570 Tractor EPS SP 18-19 | 0921-0989 |
| Sportsman 570 Trail 21-25 | 0921-0989 |
| Sportsman 570 Ultimate Trail LE 21-22 | 0921-0989 |
| Sportsman 570 UTE 17-19 | 0921-0989 |
| Sportsman 570 UTE HD 16 | 0921-0606 |
| Sportsman 570 UTE HD 17 | 0921-0989 |
| Sportsman 570 Utility 21 | 0921-0989 |
| Sportsman 570 Utility EPS 20-22 | 0921-0989 |
| Sportsman 570 Utility EPS HD 22-25 | 0921-0989 |
| Sportsman 570 Utility EPS HD LE 21 | 0921-0989 |
| Sportsman 570 X2 EPS 15-16 | 0921-0606 |
| Sportsman 570 X2 EPS 17-22/25 | 0921-0989 |
| Sportsman 570 X2 EPS Tractor 17-20 | 0921-0989 |
| Sportsman 570 X2 EPS/MD 17 | 0921-0989 |
| Sportsman 570/MD/ZUG 17 | 0921-0989 |
| Ranger 800 4x4 08-14 | 0921-0153 |
| Ranger 800 6x6 10-17 | 0921-0153 |
| Ranger 800 Crew 4x4 10-14 | 0921-0153 |
| Ranger 800 Midsize 4x4 13-14 | 0921-0153 |
| RZR 800 08-14, RZR 4 800 10-14 | 0921-0153 |
| RZR S 800 09-14 | 0921-0153 |
| Sportsman 800 4x4 05-14 | 0921-0153 |
| Sportsman 800 6x6 09-14 | 0921-0153 |
| Sportsman 800 Forest 4x4 12-13 | 0921-0153 |
| Sportsman 800 Forest 6x6 12-15 | 0921-0153 |
| Sportsman 800 H.O. 4x4 08-09 | 0921-0153 |
| Sportsman 800 Touring 08-09 | 0921-0153 |
| Sportsman 800 X2 07-09 | 0921-0153 |
| ACE 900 EPS 16 | 0921-0956[1] |
| | 0921-0792[2, 4] |

| MODÈLES | RÉF. |
|---|---|
| **POLARIS (SUITE)** | |
| ACE 900 EPS XC 17-19 | 0921-0956[1] |
| | 0921-0792[2, 4] |
| Ranger 900 4x4 Crew 14-19 | 0921-0956[1] |
| | 0921-0792[2, 4] |
| Ranger XP 900 13-19 | 0921-0956[1] |
| | 0921-0792[2, 4] |
| RZR 4 900 15-19 | 0921-0956[1] |
| | 0921-0792[2, 4] |
| RZR 900 11-12 | 0921-0539 |
| RZR 900 13-14 | 0921-0543[1] |
| RZR 900 S 60" 15-20 | 0921-0956[1] |
| | 0921-0792[2, 4] |
| RZR 900 Trail 50" 15-20 | 0921-0956[1] |
| | 0921-0792[2, 4] |
| RZR 900 XC 55" 15-17 | 0921-0956[1] |
| | 0921-0792[2, 4] |
| RZR Pro S/S 4 Premium 25 | 0921-0990[1] |
| RZR Pro S/S 4 Sport 25 | 0921-0990[1] |
| RZR Pro S/S 4 Ultimate 25 | 0921-0990[1] |
| RZR Turbo Pro XP 20-22 | 0921-0960 |
| | 0921-0888[1] |
| RZR Turbo Pro XP 4 20-22 | 0921-0960 |
| | 0921-0888[1] |
| RZR Turbo Pro XP 4 Premium 20-22 | 0921-0888[1] |
| RZR Turbo Pro XP 4 Premium 21-24 | 0921-0960 |
| RZR Turbo Pro XP 4 Premium 23-25 | 0921-0990[1] |
| RZR Turbo Pro XP 4 Sport 23-25 | 0921-0990[1] |
| RZR Turbo Pro XP 4 Ultimate 20-22 | 0921-0888[1] |
| RZR Turbo Pro XP 4 Ultimate 23-25 | 0921-0990[1] |
| RZR Turbo Pro XP Premium 20-24 | 0921-0888[1] |
| RZR Turbo Pro XP Premium 21-24 | 0921-0960 |
| RZR Turbo Pro XP Premium 25 | 0921-0990[1] |
| RZR Turbo Pro XP Sport 23-25 | 0921-0990[1] |
| RZR Turbo Pro XP Ultimate 20-23 | 0921-0888[1] |
| RZR Turbo Pro XP Ultimate 21-24 | 0921-0960 |
| RZR Turbo Pro XP Ultimate 24-25 | 0921-0990[1] |
| RZR Turbo R 4 Sport 22-24 | 0921-0960 |
| | 0921-0888[1] |
| RZR Turbo R 4 Ultimate 22-24 | 0921-0960 |
| RZR Turbo R 4 Ultimate 22-23 | 0921-0888[1] |
| RZR Turbo R 4 Ultimate 24 | 0921-0990[1] |
| RZR Turbo R Sport 22-24 | 0921-0960 |
| RZR Turbo R Sport 22-23 | 0921-0888[1] |
| RZR Turbo R Sport 24 | 0921-0990[1] |
| RZR Turbo R Ultimate 22-24 | 0921-0960 |
| | 0921-0888[1] |
| RZR Turbo R/R 4 Premium 23-24 | 0921-0990[1] |
| RZR Turbo S 21 | 0921-0960 |
| | 0921-0888[1] |
| RZR Turbo S 4 21 | 0921-0960 |
| | 0921-0888[1] |
| RZR Turbo S 4 Velocity 21 | 0921-0960 |
| | 0921-0888[1] |
| XP Turbo S Velocity 21 | 0921-0960 |
| | 0921-0888[1] |
| RZR XP 4 Turbo 16-21 | 0921-0960 |
| | 0921-0888[1] |
| RZR XP 4 Turbo S 19-21 | 0921-0960 |
| | 0921-0888[1] |
| RZR XP 4 Turbo S Velocity 19-21 | 0921-0960 |
| RZR XP 4 Turbo S Velocity 19-20 | 0921-0888[1] |
| RZR XP 4 Turbo/MD 18 | 0921-0960 |
| | 0921-0888[1] |
| RZR XP 4 Turbo/INTL 17 | 0921-0888[1] |
| RZR XP Turbo 16-21 | 0921-0960 |
| | 0921-0888[1] |
| RZR XP Turbo S 18-21 | 0921-0960 |

[1] Vilebrequin uniquement. Aucune bielle.
[2] Renforcé.
[3] Roulement de vilebrequin non inclus.
[4] Ne comprend pas les roulements.

**Suite de la section VILEBREQUINS page suivante.**

**AVERTISSEMENT :** VOIR PAGE 4 POUR DES INFORMATIONS IMPORTANTES CONCERNANT LES GARANTIES, LA CONFORMITÉ AUX NORMES DE CONTRÔLE DES ÉMISSIONS ET LA RÉGLEMENTATION RELATIVE AU BRUIT.

Tous les produits avec une référence **MAGENTA GRAS** sont nouveaux en 2026.

# VILEBREQUINS (SUITE)

## VILEBREQUINS DE COURSE D'ORIGINE (SUITE)

| MODÈLES | RÉF. |
|---|---|
| **POLARIS (SUITE)** | |
| RZR XP Turbo S 18-20 | **0921-0888**[1] |
| RZR XP Turbo S Velocity 19-21 | **0921-0960** |
| RZR XP Turbo S Velocity 19-20 | **0921-0888**[1] |
| RZR XP Turbo Tractor 17-18 | **0921-0960** |
| | **0921-0888**[1] |
| RZR XP Turbo/MD 17-18 | **0921-0960** |
| | **0921-0888**[1] |
| General 1000 EPS 16-21 | **0921-0544** |
| General 1000 EPS 16-19/21 | **0921-0545**[1] |
| General 1000 EPS Deluxe 20-21 | **0921-0544** |
| General 1000 EPS Deluxe 20-22 | **0921-0545**[1] |
| General 1000 EPS Deluxe Ride Command 20/22 | **0921-0545**[1] |
| General 1000 EPS Hunter Edition 17-19 | **0921-0544** |
| General 1000 EPS LE 18-19 | **0921-0544** |
| General 1000 EPS Premium 18-22/25 | **0921-0544** |
| General 1000 EPS Premium 18-22 | **0921-0545**[1] |
| General 1000 EPS Ride Command 17-19 | **0921-0544** |
| General 1000 EPS Ride Command 18-19 | **0921-0545**[1] |
| General 1000 EPS Sport 20-25 | **0921-0544** |
| General 1000 EPS Sport 22-24 | **0921-0545**[1] |
| General 1000 EPS TR ZUG 19 | **0921-0544** |
| | **0921-0545**[1] |
| General 1000 Premium 23-25 | **0921-0545**[1] |
| General 1000 Sport 24-25 | **0921-0545**[1] |
| General 4 1000 EPS 19-20 | **0921-0544** |
| General 4 1000 EPS Ride Command 19-20 | **0921-0544** |
| | **0921-0545**[1] |
| General 4 1000/MD 17-18 | **0921-0544** |
| | **0921-0545**[1] |
| General XP 1000 EPS 20 | **0921-0544** |
| | **0921-0545**[1] |
| General XP 1000 EPS Deluxe 20-21 | **0921-0544** |
| General XP 1000 EPS Deluxe 20-22 | **0921-0545**[1] |
| General XP 1000 EPS Deluxe Ride Command 22 | **0921-0544** |
| | **0921-0545**[1] |
| General XP 1000 EPS Factory Custom Edition 21 | **0921-0544** |
| | **0921-0545**[1] |
| General XP 1000 EPS Hunter 21 | **0921-0544** |
| | **0921-0545**[1] |
| General XP 1000 Premium 23-26 | **0921-0544** |
| General XP 1000 Premium 23-25 | **0921-0545**[1] |
| General XP 1000 Sport 23-26 | **0921-0544** |
| General XP 1000 Sport 23-25 | **0921-0545**[1] |
| General XP 1000 Trailhead Edition 22 | **0921-0545**[1] |
| General XP 1000 Troy Lee Designs 22 | **0921-0545**[1] |
| General XP 1000 Ultimate 23-25 | **0921-0545**[1] |
| General XP 4 1000 EPS Deluxe 20-22 | **0921-0544** |
| | **0921-0545**[1] |
| General XP 4 1000 EPS Deluxe Ride Command 22 | **0921-0544** |
| | **0921-0545**[1] |
| General XP 4 1000 EPS Factory Custom Edition 21 | **0921-0545**[1] |
| General XP 4 1000 EPS Hunter 21 | **0921-0544** |
| | **0921-0545**[1] |
| General XP 4 1000 Premium 23-26 | **0921-0544** |
| General XP 4 1000 Premium 23-25 | **0921-0545**[1] |
| General XP 4 1000 Sport 23-26 | **0921-0544** |
| General XP 4 1000 Sport 23-25 | **0921-0545**[1] |
| General XP 4 1000 Trailhead Edition 22 | **0921-0544** |
| | **0921-0545**[1] |
| General XP 4 1000 Troy Lee Designs 22 | **0921-0545**[1] |
| General XP 4 1000 Ultimate 23-26 | **0921-0544** |
| General XP 4 1000 Ultimate 23-25 | **0921-0545**[1] |
| PRO XD 4000G 20-21 | **0921-0987**[1] |
| PRO XD Fullsize Gas/Crew 22-24 | **0921-0987**[1] |
| Ranger 1000 21-22/24-25 | **0921-0987**[1] |
| Ranger 1000 Crew 20-22/24-25 | **0921-0987**[1] |
| Ranger 1000 Crew Premium 22-23 | **0921-0987**[1] |

| MODÈLES | RÉF. |
|---|---|
| **POLARIS (SUITE)** | |
| Ranger 1000 EPS 18-19 | **0921-0544** |
| | **0921-0545**[1] |
| Ranger 1000 EPS 20-25 | **0921-0987**[1] |
| Ranger 1000 EPS Crew 20-21 | **0921-0987**[1] |
| Ranger 1000 EPS Crew EVAP 21 | **0921-0987**[1] |
| Ranger 1000 EPS Crew Premium 23-25 | **0921-0987**[1] |
| Ranger 1000 EPS Fullsize 20-21 | **0921-0987**[1] |
| Ranger 1000 EPS Fullsize Crew 20/23-24 | **0921-0987**[1] |
| Ranger 1000 EPS Fullsize Tractor ZUG 21-22 | **0921-0987**[1] |
| Ranger 1000 EPS HD/MD 18-19 | **0921-0544** |
| | **0921-0545**[1] |
| Ranger 1000 EPS HD 20 | **0921-0987**[1] |
| Ranger 1000 EPS Premium 21-25 | **0921-0987**[1] |
| Ranger 1000 EPS RC 19 | **0921-0544** |
| | **0921-0545**[1] |
| Ranger 1000 EPS Texas Ed. 20 | **0921-0544** |
| | **0921-0545**[1] |
| Ranger XP 1000 17-19 | **0921-0544** |
| | **0921-0545**[1] |
| Ranger XP 1000 Crew 17-19 | **0921-0544** |
| | **0921-0545**[1] |
| Ranger XP 1000 Crew EPS 17-19 | **0921-0544** |
| | **0921-0545**[1] |
| Ranger XP 1000 Crew EPS 20-21 | **0921-0987**[1] |
| Ranger XP 1000 Crew EPS High Lifter 18-19 | **0921-0544** |
| | **0921-0545**[1] |
| Ranger XP 1000 Crew EPS High Lifter 22 | **0921-0987**[1] |
| Ranger XP 1000 Crew EPS NorthStar HVAC 17-19 | **0921-0953**[1] |
| Ranger XP 1000 Crew EPS NorthStar Premium/Trail/Ultimate 21 | **0921-0953**[1] |
| Ranger XP 1000 Crew EPS NorthStar Premium/Trail Boss/Ultimate 22-26 | **0921-0994** |
| Ranger XP 1000 Crew EPS NorthStar Premium/Trail Boss/Ultimate 22-25 | **0921-0952**[1] |
| Ranger XP 1000 Crew EPS Premium 21-25 | **0921-0987**[1] |
| Ranger XP 1000 Crew EPS Texas 20 | **0921-0544** |
| | **0921-0545**[1] |
| Ranger XP 1000 Crew EPS Texas 20-25 | **0921-0987**[1] |
| Ranger XP 1000 Crew EPS Trail Boss 21-24 | **0921-0987**[1] |
| Ranger XP 1000 EPS 20-21 | **0921-0987**[1] |
| Ranger XP 1000 EPS Crew MUD 20-21 | **0921-0987**[1] |
| Ranger XP 1000 EPS Fullsize Crew 20 | **0921-0987**[1] |
| Ranger XP 1000 EPS High Lifter 18-19 | **0921-0544** |
| | **0921-0545**[1] |
| Ranger XP 1000 EPS High Lifter 22 | **0921-0987**[1] |
| Ranger XP 1000 EPS MUD 20-21 | **0921-0987**[1] |
| Ranger XP 1000 EPS NorthStar 20-21 | **0921-0953**[1] |
| Ranger XP 1000 EPS NorthStar 22-24 | **0921-0994** |
| Ranger XP 1000 EPS NorthStar HVAC 17-19 | **0921-0953**[1] |
| Ranger XP 1000 EPS NorthStar Premium/Trail Boss 22-25 | **0921-0952**[1] |
| Ranger XP 1000 EPS NorthStar Premium/Trail Boss/Ultimate 22-26 | **0921-0994** |
| Ranger XP 1000 EPS NorthStar Ride Command 19 | **0921-0953**[1] |
| Ranger XP 1000 EPS NorthStar Trail Boss/Ultimate 21 | **0921-0953**[1] |
| Ranger XP 1000 EPS NorthStar/Ultimate 22-24 | **0921-0952**[1] |
| Ranger XP 1000 EPS Premium 20-25 | **0921-0987**[1] |
| Ranger XP 1000 EPS Texas Ed. 21 | **0921-0987**[1] |
| Ranger XP 1000 EPS TR ZUG 20 | **0921-0987**[1] |
| Ranger XP 1000 Trail Boss 21-22 | **0921-0544** |
| | **0921-0545**[1] |
| Ranger XP 1000 Trail Boss 21-24 | **0921-0987**[1] |
| Ranger XP 1000 ZUG 18 | **0921-0544** |
| | **0921-0545**[1] |

| MODÈLES | RÉF. |
|---|---|
| **POLARIS (SUITE)** | |
| RZR 1000 60" 16-21 | **0921-0544** |
| | **0921-0545**[1] |
| RZR 1000 60" EPS 18-19 | **0921-0544** |
| RZR 1000 60" EPS 17-19 | **0921-0545**[1] |
| RZR 1000 S 60" EPS Tractor 20 | **0921-0544** |
| | **0921-0545**[1] |
| RZR 1000 Trail S Premium 21-23 | **0921-0545**[1] |
| RZR 1000 Trail S Ultimate 21-24 | **0921-0545**[1] |
| RZR RS1 18-21 | **0921-0544** |
| RZR RS1 18-22 | **0921-0545**[1] |
| RZR S4 1000 19-20 | **0921-0544** |
| | **0921-0545**[1] |
| RZR XP 1000 14-21 | **0921-0544** |
| RZR XP 1000 14-22 | **0921-0545**[1] |
| RZR XP 1000 High Lifter 15/17-22 | **0921-0544** |
| | **0921-0545**[1] |
| RZR XP 1000 LE 20 | **0921-0544** |
| RZR XP 1000 Premium 20-23 | **0921-0544** |
| | **0921-0545**[1] |
| RZR XP 1000 Premium 24-25 | **0921-0988**[1] |
| RZR XP 1000 Ride Command 17-19 | **0921-0544** |
| RZR XP 1000 Sport 21-23 | **0921-0544** |
| RZR XP 1000 Sport 23 | **0921-0545**[1] |
| RZR XP 1000 Sport 24-25 | **0921-0988**[1] |
| RZR XP 1000 Tractor ZUG 17-19 | **0921-0544** |
| RZR XP 1000 Trails & Rocks 17-22 | **0921-0544** |
| | **0921-0545**[1] |
| RZR XP 1000 Ultimate 23 | **0921-0544** |
| | **0921-0545**[1] |
| RZR XP 1000 Ultimate 24-25 | **0921-0988**[1] |
| RZR XP 1000 14-15 | **0921-0544** |
| | **0921-0545**[1] |
| RZR XP 4 1000 14-21 | **0921-0544** |
| RZR XP 4 1000 14-22 | **0921-0545**[1] |
| RZR XP 4 1000 EPS 14-17 | **0921-0544** |
| RZR XP 4 1000 High Lifter 16-22 | **0921-0544** |
| RZR XP 4 1000 High Lifter 17-22 | **0921-0545**[1] |
| RZR XP 4 1000 LE 20 | **0921-0544** |
| RZR XP 4 1000 Premium 20-23 | **0921-0544** |
| RZR XP 4 1000 Premium 21-23 | **0921-0545**[1] |
| RZR XP 4 1000 Premium 24-25 | **0921-0988**[1] |
| RZR XP 4 1000 Ride Command 18-19 | **0921-0544** |
| RZR XP 4 1000 Sport 21-23 | **0921-0544** |
| RZR XP 4 1000 Sport 23 | **0921-0545**[1] |
| RZR XP 4 1000 Sport 24-25 | **0921-0988**[1] |
| RZR XP 4 1000 Ultimate 23 | **0921-0544** |
| | **0921-0545**[1] |
| RZR XP 4 1000 Ultimate 24-25 | **0921-0988**[1] |
| Scrambler 1000 16-17 | **0921-0959** |
| Scrambler 1000 Tractor 16-18 | **0921-0959** |
| Scrambler 1000/MD 15-17 | **0921-0959** |
| Scrambler XP 1000 55" 21-22 | **0921-0959** |
| Scrambler XP 1000 15-20 | **0921-0959** |
| Scrambler XP 1000 H.O. EPS 14-17 | **0921-0959** |
| Sportsman 1000 High Lifter 16-18 | **0921-0959** |
| Sportsman 1000/MD 15-16 | **0921-0959** |
| Sportsman 1000 Forest 15 | **0921-0959** |
| Sportsman 1000 Touring 15-19 | **0921-0959** |
| Sportsman 1000 Touring/MD 16 | **0921-0959** |
| Sportsman 1000 Touring Tractor 16-19 | **0921-0959** |
| Sportsman XP 1000 15-21 | **0921-0959** |
| Sportsman XP 1000 High Lifter 19-22 | **0921-0959** |
| Sportsman XP 1000 Touring 19-21 | **0921-0959** |
| Sportsman XP 1000 Tractor 16-18 | **0921-0959** |
| Sportsman XP 1000 Trail 20 | **0921-0959** |
| Sportsman XP 1000 ZUG 16-18 | **0921-0959** |
| Sportsman XP 1000/MD 17 | **0921-0959** |
| Xpedition ADV/5 Ultimate 24 | **0921-0988**[1] |
| Xpedition XP/5 Ultimate 24 | **0921-0988**[1] |

[1] Vilebrequin uniquement. Aucune bielle.

**AVERTISSEMENT :** VOIR PAGE 4 POUR DES INFORMATIONS IMPORTANTES CONCERNANT LES GARANTIES, LA CONFORMITÉ AUX NORMES DE CONTRÔLE DES ÉMISSIONS ET LA RÉGLEMENTATION RELATIVE AU BRUIT.

Tous les produits avec une référence **MAGENTA GRAS** sont nouveaux en 2026.

## VILEBREQUINS (SUITE)

### VILEBREQUINS DE COURSE D'ORIGINE (SUITE)

| MODÈLES | RÉF. |
|---|---|
| **SUZUKI** | |
| LT-Z400 QuadSport Z 03-14 | **0921-0033** |
| LT-R450 QuadRacer 06-09 | **0921-0119** |
| LT-V700F TwinPeaks 04-05 | **0921-0498**[3] |
| **YAMAHA** | |
| YFS200 Blaster (tous) 88-06 | **H105** |
| YFM350 Raptor 04-13 | **0921-0006**[2] |
| YFM350X Warrior 87-04 | **0921-0006**[2] |
| YFZ350 Banshee 87-06 | **H100** |
| YFZ450 04-05 | **0921-0030**[2] |
| YFZ450R 09-13, YFZ450X 10-11 | **0921-0499** |
| YFZ450R 14-25 | **0921-0957** |
| YFM700D Grizzly 4x4 14-15 | **0921-0122**[2] |
| YFM700FG Grizzly 4x4 07-15/19 | **0921-0122**[2] |

| MODÈLES | RÉF. |
|---|---|
| **YAMAHA (SUITE)** | |
| YFM700GP Grizzly EPS 4x4 19-25 | **0921-0122**[2] |
| YFM700GPH Grizzly EPS Hunter 4x4 19-25 | **0921-0122**[2] |
| YFM700GPL Grizzly EPS SE 4x4 19 | **0921-0122**[2] |
| YFM700GPS Grizzly EPS SE 4x4 20-25 | **0921-0122**[2] |
| YFM700GPS Grizzly EPS XT-R 4x4 20-21 | **0921-0122**[2] |
| YFM700GPZ Grizzly EPS XT-R 4x4 22-25 | **0921-0122**[2] |
| YFM700KD/KP/KPH/KPS Kodiak/ EPS/Hunter/SE 4x4 19-25 | **0921-0122**[2] |
| YFM700R Raptor/SE 06-20 | **0921-0121**[2] |
| YXC700D Viking VI 14-19 | **0921-0122**[2] |
| YXC700DH Viking VI Hunter 15-16 | **0921-0122**[2] |
| YXC700P Viking VI EPS 15-25 | **0921-0122**[2] |

| MODÈLES | RÉF. |
|---|---|
| **YAMAHA (SUITE)** | |
| YXC700PH Viking VI EPS Hunter 15-22 | **0921-0122**[2] |
| YXC700PR Viking VI EPS Ranch 16-25 | **0921-0122**[2] |
| YXC700PS Viking VI EPS SE 15-17 | **0921-0122**[2] |
| YXM700D Viking 14-21 | **0921-0122**[2] |
| YXM700DH Viking Hunter 14-16 | **0921-0122**[2] |
| YXM700P Viking EPS 14-25 | **0921-0122**[2] |
| YXM700PH Viking EPS Hunter 14-22 | **0921-0122**[2] |
| YXM700PR Viking EPS Ranch 18-25 | **0921-0122**[2] |
| YXM700PS Viking EPS SE 14-17 | **0921-0122**[2] |
| YXR700F Rhino 08-13 | **0921-0122**[2] |

[2] Renforcé.
[3] Roulement de vilebrequin non inclus.

## VILEBREQUINS STROKER

- Avec toutes les caractéristiques et tous les avantages des vilebrequins standard, mais également avec une course plus longue pour augmenter la répartition de la masse et la puissance
- Vilebrequin prêt à monter qui ne nécessite aucune modification dans la plupart des applications
- Usinage CNC et équilibrage dynamique pour s'adapter à la course accrue
- Utilise le piston d'origine dans la plupart des applications, sauf indication contraire
- Peut être associé à des cylindres Big Bore de Cylinder Works pour obtenir une meilleure répartition de la masse et puissance
- Les vilebrequins à bielle rallongée ne peuvent pas être reconstruits, car les tiges sont plus courtes que celles du modèle d'origine


0921-0010

### VILEBREQUINS STROKER

| MODÈLES | COURSE | CYLINDRÉE | RÉF. |
|---|---|---|---|
| **ARCTIC CAT** | | | |
| DVX400 04-08 | +4 mm | 424 cc avec piston standard | **0921-0211** |
| **HONDA** | | | |
| TRX250R 87-89 | +4 mm | 260 cc avec piston standard | **0921-0008**[1] |
| TRX450R/ER 06-14 | +3 mm | 470 cc avec piston standard | **0921-0041** |
| **KAWASAKI** | | | |
| KFX400 03-06 | +4 mm | 424 cc avec piston standard | **0921-0211** |
| KFX450R 08-14 | +3 mm | 471 cc | **0921-0429** |
| **SUZUKI** | | | |
| LT-Z400 QuadSport 03-14 | +4 mm | 424 cc avec piston standard | **0921-0211** |
| **YAMAHA** | | | |
| YFS200 Blaster 88-06 | +4 mm | 209 cc avec piston standard | **0921-0010**[2] |
| YFM350 Raptor 04-13 | +4 mm | 379 cc | **0921-0997**[5] |
| YFM350X Warrior 89-04 | +4 mm | 379 cc | **0921-0997**[5] |
| YFZ350 Banshee 87-06 | +4 mm | Jusqu'à 403 cm³ | **H129**[3, 4] |
| YFZ450 04-05 | +1,4 mm | 450 cc avec piston standard | **0921-0044** |
| | +4,4 mm | 470 cc avec piston standard | **0921-0043** |
| YFZ450 06-13 | +3 mm | 471 cc avec piston standard | **0921-0043** |
| YFM700D Grizzly 4x4 14-15 | +5 mm | 727 cc avec piston standard | **0921-0125** |
| YFM700FG Grizzly 4x4 07-15/19 | +5 mm | 727 cc avec piston standard | **0921-0125** |
| YFM700GP Grizzly EPS 4x4 19-24 | +5 mm | 727 cc avec piston standard | **0921-0125** |
| YFM700GPH Grizzly EPS 4x4 Hunter 19-24 | +5 mm | 727 cc avec piston standard | **0921-0125** |
| YFM700GPL Grizzly EPS 4x4 SE 19 | +5 mm | 727 cc avec piston standard | **0921-0125** |
| YFM700GPS Grizzly EPS 4x4 SE 20-24 | +5 mm | 727 cc avec piston standard | **0921-0125** |
| YFM700KD Kodiak 4x4 19-24 | +5 mm | 727 cc avec piston standard | **0921-0125** |
| YFM700KDH Kodiak 4x4 Hunter 19 | +5 mm | 727 cc avec piston standard | **0921-0125** |
| YFM700KP Kodiak EPS 4x4 19-24 | +5 mm | 727 cc avec piston standard | **0921-0125** |
| YFM700KPS Kodiak EPS 4x4 SE 19-24 | +5 mm | 727 cc avec piston standard | **0921-0125** |
| YFM700R Raptor 06-09/11-20 | +5 mm | 727 cc avec piston standard | **0921-0124** |
| YFM700R Raptor SE 06-20 | +5 mm | 727 cc avec piston standard | **0921-0124** |
| YXC700PR Viking VI EPS Ranch 18-24 | +5 mm | 727 cc avec piston standard | **0921-0125** |
| YXM700D Viking 14-21 | +5 mm | 727 cc avec piston standard | **0921-0125** |
| YXM700DH Viking Hunter 14-16 | +5 mm | 727 cc avec piston standard | **0921-0125** |
| YXM700P Viking EPS 14-24 | +5 mm | 727 cc avec piston standard | **0921-0125** |
| YXM700PH Viking EPS Hunter 14-22 | +5 mm | 727 cc avec piston standard | **0921-0125** |
| YXM700PS Viking EPS SE 14-17 | +5 mm | 727 cc avec piston standard | **0921-0125** |
| YXR700 Rhino 08-13 | +4 mm | 691 cc avec piston standard | **0921-0125** |

[1] Usinage de la culasse 2 mm plus profond.
[2] Usinage de la culasse 2 mm plus profond ; les carters doivent également être usinés.
[3] Utilisation obligatoire du piston à bielle longue Vertex.
[4] Requiert l'utilisation du kit de joint 0934-0362 en présence des culasses d'origine.
[5] Doit utiliser le piston Vertex Stroker RÉF. 0910-2637.

**AVERTISSEMENT :** VOIR PAGE 4 POUR DES INFORMATIONS IMPORTANTES CONCERNANT LES GARANTIES, LA CONFORMITÉ AUX NORMES DE CONTRÔLE DES ÉMISSIONS ET LA RÉGLEMENTATION RELATIVE AU BRUIT.

Tous les produits avec une référence **MAGENTA GRAS** sont nouveaux en 2026.

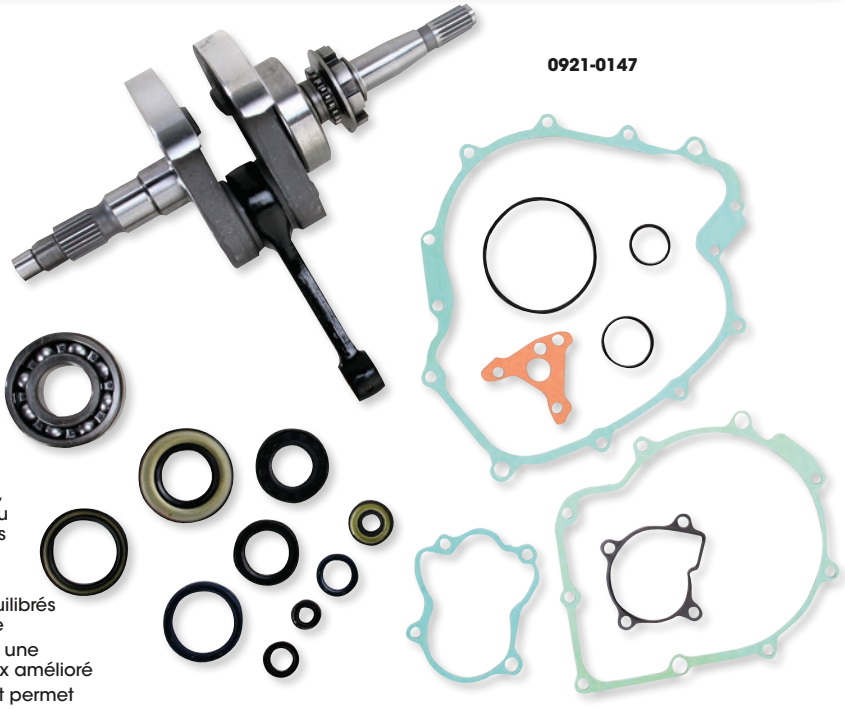

0921-0147

## KITS DE VILEBREQUIN

- Inclus : le vilebrequin, le roulement haut-moteur, les roulements de vilebrequin premium et un jeu complet de joint inférieur qui comprend tous les joints nécessaires pour réaliser le travail
- Une seule référence à stocker et à commander
- Les vilebrequins sont assemblés en usine et équilibrés avec précision selon les spécifications d'origine
- Les bielles Wiseco à double forge maintiennent une constance dimensionnelle supérieure via un flux amélioré
- Le grenaillage élimine les tensions résiduelles et permet le mélange des surfaces de forge de la bielle
- Traitement de surface anti corrosion
- Alésage de la bielle haut et bas-moteur cémenté 58-62 RC afin d'optimiser la surface de roulement
- Le jeu de roulement radial de la cage à aiguille d'axe de piston du vilebrequin est optimisé afin de garantir des performances maximales
- Le déglaçage de précision garantit une surface de roulement très ronde
- Les ouvertures lubrifiées fabriquées avec précision améliorent la résistance de la bielle et la durée de vie du roulement
- Les extrémités à double perçage offrent à l'axe de piston une lubrification et un refroidissement supplémentaires, réduisant ainsi la déformation du haut-moteur en raison du transfert thermique depuis le piston
- Rondelles en bronze phosphoreux recouvertes d'argent, avec empreintes qui améliorent la rétention d'huile et réduisent la friction entre la bielle et l'interface de la rondelle
- Les roulements de maneton sont fabriqués à partir d'un acier laminé à chaud de la meilleure qualité ; cémenté 58-62 RC
- Les roulements à aiguilles offrent le meilleur régime moteur possible
- Masselottes usinées avec précision
- Les kits complets de joints Wiseco sont fabriqués à partir de matériaux de qualité supérieure pour une étanchéité et une fiabilité maximum ; tous les roulements sont de qualité d'origine pour une grande fiabilité et performance

| MODÈLES | RÉF. |
|---|---|
| **YAMAHA** | |
| YFM350R Raptor 05-13 | **0921-0145** |
| YFS200 Blaster 88-06 | **0921-0113** |
| YFM350X Warrior 87-04 | **0921-0145** |

| MODÈLES | RÉF. |
|---|---|
| **YAMAHA (SUITE)** | |
| YFZ350 Banshee 87-06 | **0921-0114** |
| YFM660F Grizzly 02-08 | **0921-0147** |
| YFM660R Raptor 01-05 | **0921-0144** |

| MODÈLES | RÉF. |
|---|---|
| **YAMAHA (SUITE)** | |
| YXR660 Rhino 04-07 | **0921-0147** |



1601-0535



1601-0533

## MOTEUR DE COMMANDE DE CHANGEMENT DE VITESSE

- Pas de changement de vitesse bâclé
- Cette pièce de rechange d'origine redonnera à votre machine un changement de vitesse précis à moindre coûte
- Construction entièrement étanche pour une longue durée de vie dans des conditions difficiles
- Connecteurs « plug-and-play » pour une adaptation directe au faisceau d'origine

| MODÈLES | RÉF. |
|---|---|
| **HONDA** | |
| TRX250TE Recon 02-20 | **1601-0535** |
| TRX350FE Rancher 00-06 | **1601-0531** |
| TRX350TE Rancher 00-06 | **1601-0531** |
| TRX400FA Rancher 04-07 | **1601-0534** |
| TRX400FGA Rancher 04-07 | **1601-0534** |
| TRX420FA Rancher 09-19 | **1601-0532** |
| TRX420FE Rancher 07-19 | **1601-0532** |
| TRX420FPA Rancher 09-14 | **1601-0532** |

| MODÈLES | RÉF. |
|---|---|
| **HONDA (SUITE)** | |
| TRX420FPE Rancher 09-13 | **1601-0532** |
| TRX420TE Rancher 07-16 | **1601-0532** |
| TRX450ES Foreman 98-01 | **1601-0530** |
| TRX450FE Foreman 02-04 | **1601-0530** |
| TRX500FA Rubicon 01-14 | **1601-0529** |
| TRX500FA Rubicon 16-19 | **1601-0532** |
| TRX500FE Foreman 05-09 | **1601-0533** |
| TRX500FE Foreman 12-19 | **1601-0532** |

| MODÈLES | RÉF. |
|---|---|
| **HONDA (SUITE)** | |
| TRX500FGA Rubicon 04-08 | **1601-0529** |
| TRX500FPE Foreman 07-09 | **1601-0533** |
| TRX500FPE Foreman 12-13 | **1601-0532** |
| SXS500 Pioneer 500 15-19 | **1601-0532** |
| SXS10M Pioneer 1000 16-19 | **1601-0532** |
| SXS10M5 Pioneer 1000-5 16 | **1601-0532** |

**AVERTISSEMENT :** VOIR PAGE 4 POUR DES INFORMATIONS IMPORTANTES CONCERNANT LES GARANTIES, LA CONFORMITÉ AUX NORMES DE CONTRÔLE DES ÉMISSIONS ET LA RÉGLEMENTATION RELATIVE AU BRUIT.

Tous les produits avec une référence **MAGENTA GRAS** sont nouveaux en 2026.



2130-0310

## CAPTEURS D'ANGLE DE BRAQUAGE

- Pièce de rechange d'origine
- Remplace la cause la plus courante des problèmes de changement de vitesse
- Joint torique en caoutchouc compris

| MODÈLES | RÉF. |
|---|---|
| **HONDA** | |
| TRX350FE Rancher 00-01 | **2130-0310** |
| TRX400FA Rancher 04-07 | **2130-0309** |

| MODÈLES | RÉF. |
|---|---|
| **HONDA (SUITE)** | |
| TRX400FGA Rancher 04-07 | **2130-0309** |
| TRX500FA Rubicon 01-14 | **2130-0309** |

| MODÈLES | RÉF. |
|---|---|
| **HONDA (SUITE)** | |
| TRX500FGA Rubicon 04-08 | **2130-0309** |
| TRX500FPA Rubicon 09-14 | **2130-0309** |

1022-0305



0950-1043



## CAPTEURS DE POSITION DE VILEBREQUIN/CAME

- Remplacez votre capteur de position de vilebrequin ou de came défectueux par cette pièce de rechange de qualité
- Ce capteur répond au minimum aux spécifications initiales tout en étant moins coûteux que le composant d'origine

| MODÈLES | CAPTEUR DE POSITION DE VILEBREQUIN - RÉF. | CAPTEUR DE POSITION DE CAME - RÉF. |
|---|---|---|
| **CAN-AM** | | |
| Outlander 330 04-05 | **1022-0305** | - |
| Outlander 400 03-14 | **1022-0305** | - |
| Defender HD5 (tous) 17-21 | **1022-0305** | - |
| Outlander 500 (tous) 07-09 | **1022-0305** | **0950-1043** |
| Outlander 500 (tous) 10-15, 23-25 | **1022-0305** | - |
| Renegade 500 08-09 | **1022-0305** | **0950-1043** |
| Renegade 500 10-15 | **1022-0305** | - |
| Outlander 570 (tous) 16-23 | **1022-0305** | - |
| Renegade 570 16-21 | **1022-0305** | - |
| Outlander 650 (tous) 06-09 | **1022-0305** | **0950-1043** |
| Outlander 650 (tous) 10-21 | **1022-0305** | - |
| Renegade 650 22-25 | **1022-0305** | - |
| Commander 700 22-25 | **1022-0305** | - |
| Defender HD7 (tous) 22-25 | **1022-0305** | - |
| Maverick Trail 700 22-25 | **1022-0305** | - |
| Outlander 700 (tous) 23-25 | **1022-0305** | - |
| Commander 800 11-20 | **1022-0305** | - |
| Defender HD8 (tous) 16-21 | **1022-0305** | - |
| Maverick Trail 800 18-21 | **1022-0305** | - |
| Outlander 800 (tous) 06-12 | **1022-0305** | **0950-1043** |
| Outlander 800 (tous) 13-15 | **1022-0305** | - |
| Renegade 800 07-11 | **1022-0305** | **0950-1043** |
| Renegade 800 12-15 | **1022-0305** | - |
| Outlander 850 (tous) 16-25 | **1022-0305** | - |
| Renegade 850 16-21 | **1022-0305** | - |
| Defender HD9 (tous) 22-25 | **1022-0305** | - |
| Commander 1000 11-25 | **1022-0305** | - |
| Defender HD10 (tous) 16-25 | **1022-0305** | - |
| Maverick 1000 (tous) 13-18 | **1022-0305** | - |
| Maverick Sport/Trail 1000 18-25 | **1022-0305** | - |
| Maverick X3 Turbo (tous) 17-25 | **1022-0305** | **0950-1043** |
| Outlander 1000 (tous) 13-25 | **1022-0305** | - |
| Renegade 1000 12-25 | **1022-0305** | - |
| **POLARIS** | | |
| ACE 325 14-16 | **1022-0303** | - |
| Ranger ETX 15-16 | **1022-0303** | - |

| MODÈLES | CAPTEUR DE POSITION DE VILEBREQUIN - RÉF. | CAPTEUR DE POSITION DE CAME - RÉF. |
|---|---|---|
| **POLARIS (SUITE)** | | |
| Sportsman ETX 15 | **1022-0303** | - |
| Sportsman 450 H.O. (tous) 16-21 | **1022-0303** | - |
| ACE 500 17-19 | **1022-0303** | - |
| Ranger 500 17-22 | **1022-0303** | - |
| ACE 570 15-19 | **1022-0303** | - |
| Ranger 570 (tous) 15-25 | **1022-0303** | - |
| RZR 570 (tous) 12-22 | **1022-0303** | - |
| Sportsman 570 (tous) 14-21 | **1022-0303** | - |
| Ranger 700 (tous) 06-09 | **1022-0302** | - |
| Sportsman 700 X2 08 | **1022-0302** | - |
| Ranger 800 (tous) 10 | **1022-0302** | - |
| Ranger 800 (tous) 11-16 | **1022-0302** | **0950-1042** |
| RZR 800 (tous) 08-10 | **1022-0302** | - |
| RZR 800 (tous) 11-14 | **1022-0302** | **0950-1042** |
| Sportsman 800 (tous) 08-14 | **1022-0302** | - |
| Scrambler 850 13-24 | **1022-0304** | - |
| Sportsman 850 (tous) 09-25 | **1022-0304** | - |
| ACE 900 16-19 | **1022-0303** | - |
| Ranger 900 (tous) 13-19 | **1022-0303** | - |
| RZR 900 XP 11 | **1022-0304** | - |
| RZR 900 (tous) 12-25 | **1022-0303** | - |
| General 1000 (tous) 16-25 | **1022-0303** | - |
| Ranger 1000 Diesel 15-18 | **1022-0303** | - |
| Ranger 1000 (tous) 17-25 | **1022-0303** | - |
| Ranger HST 15-17 | **1022-0303** | - |
| RZR 1000 (tous) 14-25 | **1022-0303** | - |
| RZR Pro-XP 20-25 | **1022-0303** | - |
| RZR RS1 18-21 | **1022-0303** | - |
| RZR Turbo (tous) 16-21 | **1022-0303** | - |
| RZR Turbo R, S (tous) 18-24 | **1022-0303** | - |
| Scrambler 1000 14-24 | **1022-0304** | - |
| Sportsman 1000 (tous) 15-25 | **1022-0304** | - |
| Xpedition 1000 24-25 | **1022-0303** | - |
| Ranger XD 1500 24-25 | **1022-0303** | - |

**AVERTISSEMENT :** VOIR PAGE 4 POUR DES INFORMATIONS IMPORTANTES CONCERNANT LES GARANTIES, LA CONFORMITÉ AUX NORMES DE CONTRÔLE DES ÉMISSIONS ET LA RÉGLEMENTATION RELATIVE AU BRUIT.

Tous les produits avec une référence **MAGENTA GRAS** sont nouveaux en 2026.




## KITS BIELLES

- Usinage en acier Nickel Chrome Moly 8620 cémenté
- Les alésages sont renforcés et affûtés pour une précision ultime au micron près. Comprend les roulements, manetons et rondelles de butée les plus avancés et les plus durables
- Roulements KU (tête de bielle) et KZ (axe de piston) cémentés et argentés
- Surfaces de roulement doublement rodées pour une tige fiable à haut régime
- Double perçage du petit embout, ainsi que des rainures pour une lubrification accrue
- Chaque maneton est créé à partir d'acier ASTM 4115 laminé à chaud et cémenté à un niveau de 58-62 RC

| MODÈLES | RÉF. |
|---|---|
| **ARCTIC CAT** | |
| DVX400 04-08 | **0923-0053** |
| **BOMBARDIER/CAN-AM** | |
| Outlander 330 2x4 04-05 | **0921-0884**[1] |
| Outlander 330 4x4 04-05 | **0921-0884**[1] |
| Outlander 400 2x4 04-05 | **0921-0884**[1] |
| Outlander 400 4x4 03-12/14-15 | **0921-0884**[1] |
| Outlander 400 XT 4x4 04-08/12-14 | **0921-0884**[1] |
| Outlander MAX 400 4x4 04-15 | **0921-0884**[1] |
| Outlander MAX 400 XT 4x4 06-08/12-15 | **0921-0884**[1] |
| Outlander 450 4x4 18-19 | **0921-0884**[1] |
| Outlander 450 6x6 19 | **0921-0884**[1] |
| Outlander L 450 15 | **0921-0884**[1] |
| Outlander L MAX 450 15-16 | **0921-0884**[1] |
| Outlander MAX 450 17/19 | **0921-0884**[1] |
| Outlander MAX 450 6x6 19 | **0921-0884**[1] |
| Defender 500 17-19 | **0921-0884**[1] |
| Traxter 500 18-19 | **0921-0884**[1] |
| Outlander 650 4x4 06-19 | **0921-0884**[2] |
| Outlander 650 6x6 15-18 | **0921-0884**[2] |
| Outlander 650 DPS 13-14 | **0921-0884**[2] |
| Outlander 650 X mr 13-15 | **0921-0884**[2] |
| Outlander 650 XT 4x4 06-09/12-14 | **0921-0884**[2] |
| Outlander MAX 650 4x4 06-15/18-19 | **0921-0884**[2] |
| Outlander MAX 650 6x6 19 | **0921-0884**[2] |
| Outlander MAX 650 DPS 13-14/16 | **0921-0884**[2] |
| Renegade 650 18-19 | **0921-0884**[2] |
| Commander 800 11-12 | **0921-0884**[2] |
| Commander 800 DPS 14-15 | **0921-0884**[2] |
| Commander 800 XT 12/14-15 | **0921-0884**[2] |
| Commander 800R 12-19 | **0921-0884**[2] |
| Commander 800R DPS 13-15 | **0921-0884**[2] |
| Commander 800R XT 12-15 | **0921-0884**[2] |
| Defender 800 16-19 | **0921-0884**[2] |
| Defender MAX 800 18-19 | **0921-0884**[2] |
| Maverick Trail 800R 18-19 | **0921-0884**[2] |
| Maverick Trail 800R DPS 19 | **0921-0884**[2] |
| Outlander 800 4x4 06-08 | **0921-0884**[2] |
| Outlander 800 X mr 12/15 | **0921-0884**[2] |
| Outlander 800 XT 4x4 06-08 | **0921-0884**[2] |
| Outlander 800R 09-15 | **0921-0884**[2] |
| Outlander 800R DPS 13-14 | **0921-0884**[2] |
| Outlander 800R X xc 11 | **0921-0884**[2] |
| Outlander 800R XT 09/12-14 | **0921-0884**[2] |
| Outlander 800R XT-P 13-14 | **0921-0884**[2] |
| Outlander MAX 800 4x4 06-08 | **0921-0884**[2] |
| Outlander MAX 800 LTD 4x4 07-08 | **0921-0884**[2] |
| Outlander MAX 800 XT 4x4 06-08 | **0921-0884**[2] |
| Outlander MAX 800R 4x4 09-14 | **0921-0884**[2] |
| Outlander MAX 800R 4x4 LTD 09-12 | **0921-0884**[2] |
| Outlander MAX 800R DPS 13-14 | **0921-0884**[2] |
| Outlander MAX 800R XT 4x4 09/12-14 | **0921-0884**[2] |
| Outlander MAX 800R XT-P 12-14 | **0921-0884**[2] |
| Renegade 800 07-08 | **0921-0884**[2] |
| Renegade 800 X 08 | **0921-0884**[2] |
| Renegade 800 X xc 10-11 | **0921-0884**[2] |

| MODÈLES | RÉF. |
|---|---|
| **BOMBARDIER/CAN-AM (SUITE)** | |
| Renegade 800R 09-15 | **0921-0884**[2] |
| Renegade 800R X 09 | **0921-0884**[2] |
| Renegade 800R X xc 12-14 | **0921-0884**[2] |
| Traxter 800 16 | **0921-0884**[2] |
| Outlander 850 16-18 | **0921-0884**[2] |
| Outlander MAX 850 18 | **0921-0884**[2] |
| Renegade 850 16-19 | **0921-0884**[2] |
| Defender 1000 17 | **0921-0884**[2] |
| **HONDA** | |
| ATC250R 85-86 | **42-2204** |
| TRX250EX 01-08 | **0923-0338** |
| TRX250R 86 | **42-2204** |
| TRX250TE/TM Recon 02-14/16-17 | **0923-0338** |
| TRX250X 09-14/16-17 | **0923-0338** |
| TRX450R 04-05 | **0923-0286** |
| TRX450R/ER 06-14 | **0923-0205** |
| **KAWASAKI** | |
| KFX80 03-06 | **CR184** |
| KFX400 03-06 | **0923-0053** |
| KFX450R 08-14 | **0923-0228** |
| KFX700 V-Force 04-09 | **0923-0336**[2] |
| KVF700 Prairie 04-06 | **0923-0336**[2] |
| KVF750 Brute Force 4x4i 05-21/24-25 | **0923-0336**[2] |
| KVF750 Brute Force 4x4i EPS 12-25 | **0923-0336**[2] |
| KRF750 Teryx 4x4 08-13 | **0923-0336**[2] |
| KRF800 Teryx 4x4 14-23 | **0923-0336**[2] |
| KRT800 Teryx4 4x4 14-24 | **0923-0336**[2] |
| KRT800 Teryx4 LE 4x4 21 | **0923-0336**[2] |
| **POLARIS** | |
| Hawkeye 400 H.O. 2x4 11-14 | **0923-0517** |
| Ranger 400/Midsize 4x4 10-14 | **0923-0517** |
| Sportsman 400 4x4 08-14 | **0923-0517** |
| Sportsman 450 2x4/4x4 H.O. 06-07 | **0923-0517** |
| Sportsman 450 H.O. 17-25 | **0923-0519** |
| Sportsman 450 H.O. 2x4/MD 16 | **0923-0519** |
| Sportsman 450 HD 2x4 18-19 | **0923-0519** |
| ACE 500 17-19 | **0923-0519** |
| ATP 500 4x4 04-05 | **0923-0517** |
| Ranger 500 4x4 EFI 06-07 | **0923-0517** |
| Ranger 500 2x4 17-19 | **0923-0519** |
| Ranger 500 4x4 18-20 | **0923-0519** |
| Scrambler 500 4x4 99-12 | **0923-0517** |
| Sportsman 500 01-13 | **0923-0517** |
| ACE 570/HD 15-19 | **0923-0519** |
| Ranger 570 4x4 14-21 | **0923-0519** |
| Ranger 570 Crew 4x4 14-20 | **0923-0519** |
| Ranger 570 Crew EPS 4x4 21 | **0923-0519** |
| Ranger 570 Fullsize 4x4 15-21 | **0923-0519** |
| Ranger 570 Fullsize Crew 4x4 15-19 | **0923-0519** |
| Ranger 570-6 Fullsize Crew 16-20 | **0923-0519** |
| RZR 570 12-20 | **0923-0519** |
| RZR 570 Trail 21-22 | **0923-0519** |
| RZR 570 Trail Premium 21 | **0923-0519** |
| Sportsman 570 14-25 | **0923-0519** |
| Sportsman 570 6x6 17-25 | **0923-0519** |

| MODÈLES | RÉF. |
|---|---|
| **POLARIS (SUITE)** | |
| Sportsman 570 EPS 14- 25 | **0923-0519** |
| Sportsman 570 EPS UTE 16 | **0923-0519** |
| Sportsman 570 EPS ZUG 16-18 | **0923-0519** |
| Sportsman 570 EPS/MD 15 | **0923-0519** |
| Sportsman 570 Forest 14 | **0923-0519** |
| Sportsman 570 HD 14-18 | **0923-0519** |
| Sportsman 570 Premium 21-25 | **0923-0519** |
| Sportsman 570 SP 15-20 | **0923-0519** |
| Sportsman 570 SP EPS 15-19 | **0923-0519** |
| Sportsman 570 Touring 14-25 | **0923-0519** |
| Sportsman 570 Touring EPS 15-25 | **0923-0519** |
| Sportsman 570 Touring Premium 21-25 | **0923-0519** |
| Sportsman 570 Touring SP 15-20 | **0923-0519** |
| Sportsman 570 Touring/INTL 14 | **0923-0519** |
| Sportsman 570 Tractor 16-18 | **0923-0519** |
| Sportsman 570 Tractor 6x6 17-18 | **0923-0519** |
| Sportsman 570 UTE 17-19 | **0923-0519** |
| Sportsman 570 UTE HD 15-17 | **0923-0519** |
| Sportsman 570 UTE HD EPS 14 | **0923-0519** |
| Sportsman 570 UTE Tractor 16 | **0923-0519** |
| Sportsman 570 UTE/MD 16 | **0923-0519** |
| Sportsman 570 Utility 21 | **0923-0519** |
| Sportsman 570 X2 EPS 15-22/25 | **0923-0519** |
| Sportsman 570/MD 17 | **0923-0519** |
| Scrambler 850 13-24 | **0923-0518** |
| Scrambler 850 H.O. EPS 13 | **0923-0518** |
| Scrambler 850/MD 15 | **0923-0518** |
| Scrambler XP 850 H.O. EPS 14 | **0923-0518** |
| Sportsman 850 22-24 | **0923-0518** |
| Sportsman 850 Forest 15 | **0923-0518** |
| Sportsman 850 Forest 4x4 11-14 | **0923-0518** |
| Sportsman 850 High Lifter 16-24 | **0923-0518** |
| Sportsman 850 MV 12-14/16 | **0923-0518** |
| Sportsman 850 Premium 20-25 | **0923-0518** |
| Sportsman 850 SP 15-20 | **0923-0518** |
| Sportsman 850 Touring 22-24 | **0923-0518** |
| Sportsman 850 Touring EPS 10-14 | **0923-0518** |
| Sportsman 850 Touring EPS H.O. 13-14 | **0923-0518** |
| Sportsman 850 Touring EPS/INTL 11/13-14 | **0923-0518** |
| Sportsman 850 Touring SP 15-20 | **0923-0518** |
| Sportsman 850 Touring SP/MD 15 | **0923-0518** |
| Sportsman 850 Touring XP EPS/INTL 12 | **0923-0518** |
| Sportsman 850 Ultimate Trail Edition 21-24 | **0923-0518** |
| Sportsman 850 WV 14 | **0923-0518** |
| Sportsman 850 X2 11 | **0923-0518** |
| Sportsman 850 XP EPS H.O. 13-15 | **0923-0518** |
| Sportsman 850 XP EPS/INTL 09-10 | **0923-0518** |
| Sportsman 850 XP/INTL 09 | **0923-0518** |
| Sportsman XP 850 09-13 | **0923-0518** |
| Sportsman XP 850 EPS 09-14 | **0923-0518** |
| Sportsman XP 850 EPS H.O./MD 15 | **0923-0518** |
| ACE 900 EPS 16 | **0923-0582**[2] |
| ACE 900 EPS XC 17-19 | **0923-0582**[2] |

[1] Renforcé.
[2] Version heavy-duty ; deux requis.

**AVERTISSEMENT :** VOIR PAGE 4 POUR DES INFORMATIONS IMPORTANTES CONCERNANT LES GARANTIES, LA CONFORMITÉ AUX NORMES DE CONTRÔLE DES ÉMISSIONS ET LA RÉGLEMENTATION RELATIVE AU BRUIT.

Tous les produits avec une référence **MAGENTA GRAS** sont nouveaux en 2026.

## KITS BIELLES (SUITE)

| MODÈLES | RÉF. |
|---|---|
| **POLARIS (SUITE)** | |
| Ranger 900 Crew 4x4 14-19 | **0923-0582**[2] |
| Ranger XP 900 13-19 | **0923-0582**[2] |
| RZR 4 900 14 | **0923-0470**[3] |
| RZR 900 14 | **0923-0470**[3] |
| RZR XP 4 900 12-13 | **0923-0470**[3] |
| RZR XP 4 900 EPS 13 | **0923-0470**[3] |
| RZR XP 900 11-13 | **0923-0470**[3] |
| RZR 900 XC 55" 15-17 | **0923-0582**[2] |
| RZR 900 S 60" 15-20 | **0923-0582**[2] |
| RZR 900 Trail Premium 21-23 | **0923-0582**[2] |
| RZR 900 Trail S Sport 21-25 | **0923-0582**[2] |
| RZR 900 Trail 21-25 | **0923-0582**[2] |
| RZR 900 Trail Ultimate 21-25 | **0923-0582**[2] |
| RZR 4 900 15-18 | **0923-0582**[2] |
| RZR Pro S 4 Premium 25 | **0923-0714** |
| RZR Pro S 4 Sport 25 | **0923-0714** |
| RZR Pro S 4 Ultimate 25 | **0923-0714** |
| RZR Pro S Premium 25 | **0923-0714** |
| RZR Pro S Sport 25 | **0923-0714** |
| RZR Pro S Ultimate 25 | **0923-0714** |
| RZR Pro XP 20-21 | **0923-0714** |
| RZR Pro XP Premium 21-25 | **0923-0714** |
| RZR Pro XP Sport 21/23-25 | **0923-0714** |
| RZR Pro XP Ultimate 21-25 | **0923-0714** |
| RZR Pro XP 4 20-22 | **0923-0714** |
| RZR Pro XP 4 Premium 20-25 | **0923-0714** |
| RZR Pro XP 4 Sport 21/23-25 | **0923-0714** |
| RZR Pro XP 4 Ultimate 20-25 | **0923-0714** |
| RZR Turbo R Sport 22-24 | **0923-0714** |
| RZR Turbo R Ultimate 22-24 | **0923-0714** |
| RZR Turbo R 4 Sport 22-24 | **0923-0714** |
| RZR Turbo R 4 Ultimate 22-24 | **0923-0714** |
| RZR Turbo S 21 | **0923-0714** |
| RZR Turbo S 4 21 | **0923-0714** |
| RZR Turbo S 4 Velocity 21 | **0923-0714** |
| XP Turbo S Velocity 21 | **0923-0714** |
| RZR XP 4 Turbo 16-21 | **0923-0714** |
| RZR XP 4 Turbo S 19-21 | **0923-0714** |
| RZR XP 4 Turbo S Velocity 19-20 | **0923-0714** |
| RZR XP 4 Turbo/MD 18 | **0923-0714** |
| RZR XP Turbo 16-21 | **0923-0714** |
| RZR XP Turbo S 18-20 | **0923-0714** |
| RZR XP Turbo S Velocity 19-20 | **0923-0714** |
| RZR XP Turbo Tractor 17-18 | **0923-0714** |
| RZR XP Turbo/MD 17-18 | **0923-0714** |
| General 1000 EPS Deluxe/Premium 20 | **0923-0376**[3] |
| General 4 1000 EPS Ride Command 19-20 | **0923-0376**[3] |
| General XP 4 1000 EPS Deluxe 20 19-20 | **0923-0376**[3] |
| General/4 1000 EPS 16-19 | **0923-0376**[3] |
| Ranger 1000 EPS Crew Texas Ed. 20 | **0923-0376**[3] |
| Ranger 1000 EPS Fullsize/Crew 20 | **0923-0376**[3] |

| MODÈLES | RÉF. |
|---|---|
| **POLARIS (SUITE)** | |
| Ranger 1000 EPS/HD/MD/RC 18-19 | **0923-0376**[3] |
| Ranger XP 1000 Crew EPS Texas 20 | **0923-0376**[3] |
| Ranger XP 1000 EPS High Lifter 18-19 | **0923-0376**[3] |
| Ranger XP 1000 EPS Mud/Crew 19-20 | **0923-0376**[3] |
| Ranger XP 1000 EPS/Crew 17-20 | **0923-0376**[3] |
| Ranger XP 1000 EPS/ Crew EPS High Lifter 18-19 | **0923-0376**[3] |
| Ranger XP 1000/Crew 17-19 | **0923-0376**[3] |
| RZR 1000 Trail S 60" 16-21 | **0923-0376**[3] |
| RZR 1000 Trail S 60" EPS 17-19 | **0923-0376**[3] |
| RZR 1000 Trail S 60" EPS Tractor 20 | **0923-0376**[3] |
| RZR RS1 18-21 | **0923-0376**[3] |
| RZR S 4 1000 19 | **0923-0376**[3] |
| RZR XP/XP 4 1000 14-21 | **0923-0376**[3] |
| Scrambler 1000 Tractor 16-18 | **0923-0518** |
| Scrambler 1000 XP 15/18-20 | **0923-0518** |
| Scrambler 1000/MD 15-17 | **0923-0518** |
| Scrambler XP 1000 14-20 | **0923-0518** |
| Scrambler XP 1000 55" 20-23 | **0923-0518** |
| Scrambler XP 1000 H.O. EPS 14 | **0923-0518** |
| Sportsman 1000 Forest 15 | **0923-0518** |
| Sportsman 1000 High Lifter 16-18 | **0923-0518** |
| Sportsman 1000 Touring 15-19 | **0923-0518** |
| Sportsman 1000 Touring Tractor 16-18 | **0923-0518** |
| Sportsman 1000 Touring/MD 16 | **0923-0518** |
| Sportsman 1000/MD 15-16 | **0923-0518** |
| Sportsman XP 1000 15-21 | **0923-0518** |
| Sportsman XP 1000 55" 22-24 | **0923-0518** |
| Sportsman XP 1000 High Lifter 19-23 | **0923-0518** |
| Sportsman XP 1000 Hunt 21-22/24-25 | **0923-0518** |
| Sportsman XP 1000 Ride Command 22-24 | **0923-0518** |
| Sportsman XP 1000 Touring 19-21 | **0923-0518** |
| Sportsman XP 1000 Touring Trail 22-24 | **0923-0518** |
| Sportsman XP 1000 Tractor 16 | **0923-0518** |
| Sportsman XP 1000 Tractor 17-19 | **0923-0518** |
| Sportsman XP 1000 Ultimate Trail 22-24 | **0923-0518** |
| Sportsman XP 1000/MD 17 | **0923-0518** |
| Ranger XD 1500 NorthStar Premium/Crew 24-25 | **0923-0714** |
| Ranger XD 1500 NorthStar Ultimate/Crew 24-25 | **0923-0714** |
| Ranger XD 1500 Premium/Crew 24 | **0923-0714** |
| RZR Pro R 4 Premium 22-24 | **0923-0714** |
| RZR Pro R 4 Sport 22/25 | **0923-0714** |
| RZR Pro R 4 Ultimate 22-25 | **0923-0714** |
| RZR Pro R 4 Ultimate Launch Edition 22 | **0923-0714** |
| RZR Pro R Premium 22-24 | **0923-0714** |
| RZR Pro R Sport 22/25 | **0923-0714** |
| RZR Pro R Ultimate 22-25 | **0923-0714** |
| RZR Pro R Ultimate Launch Edition 22 | **0923-0714** |

| MODÈLES | RÉF. |
|---|---|
| **SUZUKI** | |
| LT80 87-06 | **CR184** |
| LT-Z400 QuadSport Z 03-14 | **0923-0053** |
| LT-R450 QuadRacer 06-09 | **0923-0196** |
| **YAMAHA** | |
| YFS200 Blaster 88-06 | **CR170** |
| YFM350X Warrior 87-04 | **CR189** |
| YFM350 Raptor 04-13 | **CR189** |
| YFM450 Grizzly 07-14 | **0923-0355** |
| YFM450 Kodiak 03-06 | **0923-0355** |
| YFM450 Wolverine 06-10 | **0923-0355** |
| YFZ450 06-13 | **0923-0062**[1] |
| YFZ450R 09-13 | **0923-0337** |
| YFZ450R 14-25 | **0923-0581** |
| YFZ450X 10-11 | **0923-0337** |
| YXR450 Rhino 06-09 | **0923-0355** |
| YFM660 Grizzly 02-08 | **0923-0029** |
| YFM660R Raptor 02-05 | **0923-0029**[1] |
| YXR660 Rhino 04-07 | **0923-0029** |
| YFM700D Grizzly 4x4 14-15 | **0923-0197** |
| YFM700FG Grizzly 4x4 07-15/19 | **0923-0197** |
| YFM700GP Grizzly EPS 4x4 19-25 | **0923-0197** |
| YFM700GPH Grizzly EPS Hunter 4x4 19-25 | **0923-0197** |
| YFM700GPL Grizzly EPS SE 4x4 19 | **0923-0197** |
| YFM700GPS Grizzly EPS SE 4x4 20-25 | **0923-0197** |
| YFM700GPZ Grizzly EPS XT-R 4x4 22-25 | **0923-0197** |
| YFM700KD Kodiak 4x4 19-25 | **0923-0197** |
| YFM700KP Kodiak EPS 4x4 19-25 | **0923-0197** |
| YFM700KPH Kodiak EPS Hunter 4x4 19-25 | **0923-0197** |
| YFM700KPS Kodiak EPS SE 4x4 19-25 | **0923-0197** |
| YFM700R Raptor 06-09/11-25 | **0923-0197** |
| YFM700R Raptor SE 10-25 | **0923-0197** |
| YXC700D Viking VI 15-19 | **0923-0197** |
| YXC700DH Viking VI Hunter 15-16 | **0923-0197** |
| YXC700P Viking VI EPS 15-25 | **0923-0197** |
| YXC700PH Viking VI EPS Hunter 15-22 | **0923-0197** |
| YXC700PR Viking VI EPS Ranch 16-25 | **0923-0197** |
| YXC700PS Viking VI EPS SE 15-17 | **0923-0197** |
| YXM700D Viking 14-21 | **0923-0197** |
| YXM700DH Viking Hunter 14-16 | **0923-0197** |
| YXM700P Viking EPS 14-25 | **0923-0197** |
| YXM700PH Viking EPS Hunter 14-22 | **0923-0197** |
| YXM700PL Viking EPS SE 19 | **0923-0197** |
| YXM700PR Viking EPS Ranch Edition 18-25 | **0923-0197** |
| YXM700PS Viking EPS SE 14-17 | **0923-0197** |
| YXR700F Rhino 08-13 | **0923-0197** |

[1] Renforcé.
[2] Version heavy-duty ; deux requis.
[3] Vente à l'unité. Commander deux pour une paire.




## BIELLES

- Fabrication à partir des alliages les plus résistants et fiables disponibles à ce jour
- Bielle complète avec axe, roulement de tête de bielle, roulement de pied de bielle et rondelles
- Installation facile

| MODÈLES | RÉF. |
|---|---|
| **HONDA** | |
| ATC185S 80-83 | **0923-0234** |
| ATC200S 81-86 | **0923-0234** |
| ATC200X 86-87 | **0923-0234** |
| TRX200 84 | **0923-0234** |
| ATC250R/TRX250R 85-86 | **0923-0125** |
| TRX250R 87-89 | **0923-0278** |
| **KAWASAKI** | |
| KFX400 03-06 | **0923-0164** |

| MODÈLES | RÉF. |
|---|---|
| **KTM** | |
| 450 SX 09-10 | **0923-0235** |
| 450 XC 08-09 | **0923-0138** |
| 525 XC 08-12 | **0923-0138** |
| **POLARIS** | |
| Outlaw 450 08-10 | **0923-0138** |
| Outlaw 525 07-11 | **0923-0138** |
| **SUZUKI** | |
| LT-Z400 03-16 | **0923-0164** |

| MODÈLES | RÉF. |
|---|---|
| **YAMAHA** | |
| YFS200 Blaster 88-06 | **0923-0146** |
| YFZ350 Banshee 87-06 | **0923-0166**[1] |
| YFZ450 R 14-25 | **0923-0632** |

[1] Aucune goupille à tête de bielle.

**AVERTISSEMENT :** VOIR PAGE 4 POUR DES INFORMATIONS IMPORTANTES CONCERNANT LES GARANTIES, LA CONFORMITÉ AUX NORMES DE CONTRÔLE DES ÉMISSIONS ET LA RÉGLEMENTATION RELATIVE AU BRUIT.

Tous les produits avec une référence **MAGENTA GRAS** sont nouveaux en 2026.

MOOSE OFFROAD

## BIELLE HAUTES PERFORMANCES

### POUR YAMAHA YFZ450R 09-18

- Moose Offroad s'est associé à CP-Carrillo pour vous offrir une bielle professionnelle à la qualité exceptionnelle
- Usinée à 100 % à partir d'un forgeage surdimensionné, garantissant un fibrage approprié et consistant tout au long du processus de fabrication
- Fabriquée à partir d'un matériau breveté contenant une quantité spécifique de chrome, de nickel, de molybdène et de vanadium pour une résistance et une durabilité ultimes
- Développée pour être plus légère et plus résistante que la bielle d'origine
- La réduction du poids garantit une réponse plus rapide du moteur




- La bague du pied de bielle facilite la maintenance et améliore la durée de vie
- Conçue pour s'intégrer au roulement et au maneton d'origine
- Pour des résultats optimaux, utilisez-la en combinaison avec le kit piston Moose Offroad
- Bielle uniquement ; roulement et goupille non inclus

| DESCRIPTION | RÉF. |
|---|---|
| Bielles hautes performances | 0923-0366 |

Wössner

## BIELLES

- Conçue pour s'intégrer au roulement et au maneton d'origine
- Pour des résultats optimaux, utilisez le kit de piston Wössner correspondant
- Le kit de bielles contient toutes les pièces nécessaires pour reconditionner le vilebrequin




0923-0568

| MODÈLES | RÉF. |
|---|---|
| **HONDA** | |
| TRX400EX 99-08 | 0923-0568 |
| TRX400X 09-13 | 0923-0568 |
| TRX420FE 07-11 | 0923-0569 |
| TRX420 Rancher 07-15 | 0923-0569 |
| TRX450R 04-05 | 0923-0569 |

| MODÈLES | RÉF. |
|---|---|
| **KAWASAKI** | |
| KFX400R 03-06 | 0923-0435 |
| **SUZUKI** | |
| LT-Z400 03-19 | 0923-0435 |
| LT-R450 06-11 | 0923-0437 |

| MODÈLES | RÉF. |
|---|---|
| **YAMAHA** | |
| YFS200 Blaster 88-09 | 0923-0566 |
| YFZ450R 06-09 | 0923-0444 |
| YFM700 Raptor 06-14 | 0923-0445 |
| YFM700 Grizzly 07-13 | 0923-0445 |
| YFR700 Rhino | 0923-0445 |

ATHENA

## KIT DE BIELLE

### POUR POLARIS OUTLAW MXR 450 08-10, OUTLAW 525 07-11

- Bielles légères haute qualité
- Fabrication dans des matériaux similaires aux composants d'origine pour garantir les mêmes performances
- Traitement superficiel à haute fréquence pour une résistance améliorée, réduisant les tensions dues aux rotations et à l'alternance
- Les kits incluent une bielle, des roulements à aiguilles et un maneton (inclut également des axes et des pastilles d'extrémité si nécessaire)
- Fabriqués au Japon



| DESCRIPTION | RÉF. |
|---|---|
| Kit de bielle | 0923-0494 |




WSM PERFORMANCE PARTS

## KIT DE BIELLE DE RECHANGE POUR QUAD

### POUR YAMAHA YFZ350 BANSHEE 87-06

- Le kit comprend une bielle, un maneton, une rondelle bas-moteur et des roulements bas et haut-moteur
- Vente à l'unité

| DESCRIPTION | RÉF. |
|---|---|
| Kit de bielle | 45-520 |

**AVERTISSEMENT :** VOIR PAGE 4 POUR DES INFORMATIONS IMPORTANTES CONCERNANT LES GARANTIES, LA CONFORMITÉ AUX NORMES DE CONTRÔLE DES ÉMISSIONS ET LA RÉGLEMENTATION RELATIVE AU BRUIT.

Tous les produits avec une référence **MAGENTA GRAS** sont nouveaux en 2026.




0923-0643

Vintco

## KIT DE BIELLE

- Les bielles forgées renforcées présentent une compatibilité et une efficacité au moins équivalentes à celles des pièces d'origine
- Fentes de ventilation repensées de façon à améliorer la lubrification du roulement
- Conception moderne pour le roulement de bielle et la cage à aiguille d'axe de piston
- Regroupe bielle, maneton, roulement de bielle, cage à aiguille d'axe de piston et rondelles de butée

| MODÈLES | RÉF. |
|---|---|
| **HONDA** | |
| ATC250R 81-84 | **0923-0673** |

| MODÈLES | RÉF. |
|---|---|
| **HONDA (SUITE)** | |
| ATC250R 85-86 | **0923-0643** |

| MODÈLES | RÉF. |
|---|---|
| **HONDA (SUITE)** | |
| FL250 77-84 | **0923-0647** |

0923-0713



THE ORIGINAL HOT RODS™ CRANKS AND RODS

## JEU DE BOULONS DE BIELLE

- Contient tous les boulons de bielle nécessaires à la reconstruction d'un moteur

| MODÈLES | RÉF. |
|---|---|
| **POLARIS** | |
| Scrambler 850 13-24 | 0923-0713 |
| Scrambler 850 H.O. EPS 13 | 0923-0713 |
| Scrambler XP 850 H.O. EPS 14 | 0923-0713 |
| Sportsman 850 Forest 15 | 0923-0713 |
| Sportsman 850 Forest 4x4 11-14 | 0923-0713 |
| Sportsman 850 High Lifter 16-24 | 0923-0713 |
| Sportsman 850 MV 12-14/16 | 0923-0713 |
| Sportsman 850 SP 15-20 | 0923-0713 |
| Sportsman 850 Touring EPS 10-14 | 0923-0713 |
| Sportsman 850 Touring EPS H.O. 13-14 | 0923-0713 |
| Sportsman 850 Touring SP 15-20 | 0923-0713 |
| Sportsman 850 Touring XP EPS 12 | 0923-0713 |
| Sportsman 850 WV 14 | 0923-0713 |
| Sportsman 850 X2 11 | 0923-0713 |
| Sportsman XP 850 09-13 | 0923-0713 |
| Sportsman XP 850 EPS 09-12/14 | 0923-0713 |
| Sportsman XP 850 EPS H.O. 13-15 | 0923-0713 |
| General 1000 EPS 16-19 | 0923-0712 |
| General 1000 EPS TR ZUG/MD 19 | 0923-0712 |
| General 4 1000 EPS 17-18 | 0923-0712 |
| General 4 1000 EPS Ride Command 18-20 | 0923-0712 |
| General 4 1000/MD 17-18 | 0923-0712 |
| Ranger 1000 EPS 18-19 | 0923-0712 |
| Ranger 1000 EPS Crew 21 | 0923-0712 |
| Ranger 1000 EPS Fullsize/Crew 20 | 0923-0712 |
| Ranger 1000 EPS HD/MD 18-19 | 0923-0712 |
| Ranger 1000 EPS RC 19 | 0923-0712 |
| Ranger 1000 EPS Texas 20 | 0923-0712 |
| Ranger XP 1000 Crew 6 PS NB/MD 17 | 0923-0712 |
| Ranger XP 1000 Crew EPS 17-21 | 0923-0712 |
| Ranger XP 1000 Crew EPS High Lifter 17-19/22 | 0923-0712 |
| Ranger XP 1000 Crew EPS Texas 20-25 | 0923-0712 |
| Ranger XP 1000 EPS 17-21 | 0923-0712 |
| Ranger XP 1000 EPS Crew 19 | 0923-0712 |
| Ranger XP 1000 EPS Crew MUD 19-21 | 0923-0712 |

| MODÈLES | RÉF. |
|---|---|
| **POLARIS (SUITE)** | |
| Ranger XP 1000 EPS Crew NorthStar HVAC 19 | 0923-0712 |
| Ranger XP 1000 EPS High Lifter 18-19/22 | 0923-0712 |
| Ranger XP 1000 EPS MUD 19-21 | 0923-0712 |
| Ranger XP 1000 EPS NorthStar 20-24 | 0923-0712 |
| Ranger XP 1000 EPS NorthStar HVAC 17-19 | 0923-0712 |
| Ranger XP 1000 EPS NorthStar Ride Command 19 | 0923-0712 |
| Ranger XP 1000 EPS TR ZUG 19 | 0923-0712 |
| Ranger XP 1000 Tractor ZUG 18 | 0923-0712 |
| Ranger XP 1000 Trail Boss 21-24 | 0923-0712 |
| Ranger XP 1000/Crew 17-19 | 0923-0712 |
| RZR 1000 60" 16-21 | 0923-0712 |
| RZR 1000 60" EPS 17-19 | 0923-0712 |
| RZR 1000 S 60" EPS Tractor 20 | 0923-0712 |
| RZR RS1 18-22 | 0923-0712 |
| RZR S4 1000 19-20 | 0923-0712 |
| RZR XP 1000 14-21 | 0923-0712 |
| RZR XP 1000 Tractor ZUG 18-19 | 0923-0712 |
| RZR XP 1000 Trails & Rocks 21-22 | 0923-0712 |
| RZR XP 4 1000 14-21 | 0923-0712 |
| RZR XP 4 1000 High Lifter 21-22 | 0923-0712 |
| Scrambler 1000 16-17 | 0923-0713 |
| Scrambler 1000 Tractor 16-18 | 0923-0713 |
| Scrambler 1000/MD 15 | 0923-0713 |
| Scrambler XP 1000 15-19 | 0923-0713 |
| Scrambler XP 1000 S 55" 20-24 | 0923-0713 |
| Scrambler XP 1000 XP H.O. EPS 14-17 | 0923-0713 |
| Sportsman 1000 16 | 0923-0713 |
| Sportsman 1000 Forest 15 | 0923-0713 |
| Sportsman 1000 High Lifter 16-19 | 0923-0713 |
| Sportsman 1000 Touring 15-19 | 0923-0713 |
| Sportsman 1000 Touring Tractor 16-18 | 0923-0713 |
| Sportsman 1000/MD 15-16 | 0923-0713 |
| Sportsman XP 1000 15-21 | 0923-0713 |
| Sportsman XP 1000 High Lifter 19-24 | 0923-0713 |
| Sportsman XP 1000 XP Tractor 16-19 | 0923-0713 |

**AVERTISSEMENT :** VOIR PAGE 4 POUR DES INFORMATIONS IMPORTANTES CONCERNANT LES GARANTIES, LA CONFORMITÉ AUX NORMES DE CONTRÔLE DES ÉMISSIONS ET LA RÉGLEMENTATION RELATIVE AU BRUIT.

Tous les produits avec une référence **MAGENTA GRAS** sont nouveaux en 2026.

THE ORIGINAL HOT RODS™ CRANKS AND RODS

0923-0334



## ROULEMENTS DE BIELLE DE RECHANGE

- Qualité d'origine
- Placage de précision à faible friction pour augmenter la durabilité et réduire le frottement

| MODÈLES | DESCRIPTION | RÉF. |
|---|---|---|
| **KAWASAKI** | | |
| KVF650 Brute Force 05-13, KVF650i Brute Force 06-13 | Roulement de bielle jaune standard (1,486 à 1,490 mm) ; rempl. RÉF. d'origine 92028-1962 | **0923-0335** |
| | Roulement de bielle vert surdimensionné (1,490 à 1,494 mm) ; rempl. RÉF. d'origine 92028-1961 | **0923-0334** |
| KVF650 Prairie 02-03 | Roulement de bielle jaune standard (1,486 à 1,490 mm) ; rempl. RÉF. d'origine 92028-1962 | **0923-0335** |
| | Roulement de bielle vert surdimensionné (1,490 à 1,494 mm) ; rempl. RÉF. d'origine 92028-1961 | **0923-0334** |
| KFX700 04-09 | Roulement de bielle jaune standard (1,486 à 1,490 mm) ; rempl. RÉF. d'origine 92028-1962 | **0923-0335** |
| | Roulement de bielle vert surdimensionné (1,490 à 1,494 mm) ; rempl. la pièce d'origine 92028-1961 | **0923-0334** |
| KVF700 Prairie 04-06 | Roulement de bielle jaune standard (1,486 à 1,490 mm) ; rempl. RÉF. d'origine 92028-1962 | **0923-0335** |
| | Roulement de bielle vert surdimensionné (1,490 à 1,494 mm) ; rempl. RÉF. d'origine 92028-1961 | **0923-0334** |
| KVF750 Brute Force 05-12 | Roulement de bielle jaune standard (1,486 à 1,490 mm) ; rempl. RÉF. d'origine 92028-1962 | **0923-0335** |
| | Roulement de bielle vert surdimensionné (1,490 à 1,494 mm) ; rempl. RÉF. d'origine 92028-1961 | **0923-0334** |
| KRF750 Teryx 08-12 | Roulement de bielle jaune standard (1,486 à 1,490 mm) ; rempl. RÉF. d'origine 92028-1962 | **0923-0335** |
| | Roulement de bielle vert surdimensionné (1,490 à 1,494 mm) ; rempl. RÉF. d'origine 92028-1961 | **0923-0334** |
| **POLARIS** | | |
| ACE 900 EPS 16, ACE EPS XC 17-19 | Roulement de bielle blanc sous-dimensionné (1,500 à 1,503 mm), vente par kit ; rempl. RÉF. d'origine 3514663-001 | **0923-0360** |
| | Roulement de bielle bleu sous-dimensionné (1,503 à 1,506 mm), vente par kit ; rempl. RÉF. d'origine 3514663-002 | **0923-0358** |
| | Roulement de bielle vert standard (1,506 à 1,509 mm), vente par kit ; rempl. la pièce d'origine 3514663-003 | **0923-0359** |
| | Roulement de bielle jaune surdimensionné (1,509 à 1,512 mm), vente par kit ; rempl. RÉF. d'origine 3514663-004 | **0923-0361** |
| Ranger 900 4x4 Crew 15-19, Ranger 900 4x4 Diesel Crew 14, Ranger 900 Crew EPS 15 | Roulement de bielle blanc sous-dimensionné (1,500 à 1,503 mm), vente par kit ; rempl. RÉF. d'origine 3514663-001 | **0923-0360** |
| | Roulement de bielle bleu sous-dimensionné (1,503 à 1,506 mm), vente par kit ; rempl. RÉF. d'origine 3514663-002 | **0923-0358** |
| | Roulement de bielle vert standard (1,506 à 1,509 mm), vente par kit ; rempl. RÉF. d'origine 3514663-003 | **0923-0359** |
| | Roulement de bielle jaune surdimensionné (1,509 à 1,512 mm), vente par kit ; rempl. RÉF. d'origine 3514663-004 | **0923-0361** |
| Ranger XP 900 13-19, Ranger XP 900 Crew 16-19, Ranger XP 900 EPS 15-19, Ranger 900-6 Crew/EPS 15 | Roulement de bielle blanc sous-dimensionné (1,500 à 1,503 mm), vente par kit ; rempl. RÉF. d'origine 3514663-001 | **0923-0360** |
| | Roulement de bielle bleu sous-dimensionné (1,503 à 1,506 mm), vente par kit ; rempl. RÉF. d'origine 3514663-002 | **0923-0358** |
| | Roulement de bielle vert standard (1,506 à 1,509 mm), vente par kit ; rempl. RÉF. d'origine 3514663-003 | **0923-0359** |
| | Roulement de bielle jaune surdimensionné (1,509 à 1,512 mm), vente par kit ; rempl. RÉF. d'origine 3514663-004 | **0923-0361** |
| RZR 900 14-17/19, RZR 4 900 14-18 | Roulement de bielle blanc sous-dimensionné (1,500 à 1,503 mm), vente par kit ; rempl. RÉF. d'origine 3514663-001 | **0923-0360** |
| | Roulement de bielle bleu sous-dimensionné (1,503 à 1,506 mm), vente par kit ; rempl. RÉF. d'origine 3514663-002 | **0923-0358** |
| | Roulement de bielle vert standard (1,506 à 1,509 mm), vente par kit ; rempl. RÉF. d'origine 3514663-003 | **0923-0359** |
| | Roulement de bielle jaune surdimensionné (1,509 à 1,512 mm), vente par kit ; rempl. RÉF. d'origine 3514663-004 | **0923-0361** |
| RZR S 900 60" 15-20, RZR Trail 900 50" 15-20, RZR Trail 900 50" EPS 18-19 | Roulement de bielle blanc sous-dimensionné (1,500 à 1,503 mm), vente par kit ; rempl. RÉF. d'origine 3514663-001 | **0923-0360** |
| | Roulement de bielle bleu sous-dimensionné (1,503 à 1,506 mm), vente par kit ; rempl. RÉF. d'origine 3514663-002 | **0923-0358** |
| | Roulement de bielle vert standard (1,506 à 1,509 mm), vente par kit ; rempl. RÉF. d'origine 3514663-003 | **0923-0359** |
| | Roulement de bielle jaune surdimensionné (1,509 à 1,512 mm), vente par kit ; rempl. RÉF. d'origine 3514663-004 | **0923-0361** |
| RZR S 900 EPS 15-19, RZR S 4 900 EPS 18 | Roulement de bielle blanc sous-dimensionné (1,500 à 1,503 mm), vente par kit ; rempl. RÉF. d'origine 3514663-001 | **0923-0360** |
| | Roulement de bielle bleu sous-dimensionné (1,503 à 1,506 mm), vente par kit ; rempl. RÉF. d'origine 3514663-002 | **0923-0358** |
| | Roulement de bielle vert standard (1,506 à 1,509 mm), vente par kit ; rempl. RÉF. d'origine 3514663-003 | **0923-0359** |
| | Roulement de bielle jaune surdimensionné (1,509 à 1,512 mm), vente par kit ; rempl. RÉF. d'origine 3514663-004 | **0923-0361** |
| RZR 900 Trail Premium 20-23, RZR 900 Trail S 20, RZR 900 Trail S Premium 20, RZR 900 Trail S Sport 21-25, RZR 900 Trail Sport 21-25, RZR 900 Trail Ultimate 21-25 | Roulement de bielle blanc sous-dimensionné (1,500 à 1,503 mm), vente par kit ; rempl. RÉF. d'origine 3514663-001 | **0923-0360** |
| | Roulement de bielle bleu sous-dimensionné (1,503 à 1,506 mm), vente par kit ; rempl. RÉF. d'origine 3514663-002 | **0923-0358** |
| | Roulement de bielle vert standard (1,506 à 1,509 mm), vente par kit ; rempl. RÉF. d'origine 3514663-003 | **0923-0359** |
| | Roulement de bielle jaune surdimensionné (1,509 à 1,512 mm), vente par kit ; rempl. RÉF. d'origine 3514663-004 | **0923-0361** |
| RZR 900 XC 15-16, RZR 900 XC EPS 17 | Roulement de bielle blanc sous-dimensionné (1,500 à 1,503 mm), vente par kit ; rempl. RÉF. d'origine 3514663-001 | **0923-0360** |
| | Roulement de bielle bleu sous-dimensionné (1,503 à 1,506 mm), vente par kit ; rempl. RÉF. d'origine 3514663-002 | **0923-0358** |
| | Roulement de bielle vert standard (1,506 à 1,509 mm), vente par kit ; rempl. RÉF. d'origine 3514663-003 | **0923-0359** |
| | Roulement de bielle jaune surdimensionné (1,509 à 1,512 mm), vente par kit ; rempl. RÉF. d'origine 3514663-004 | **0923-0361** |
| RZR XP 900 11-13, RZR XP 4 900 12-13 | Roulement de bielle blanc sous-dimensionné (1,500 à 1,503 mm), vente par kit ; rempl. RÉF. d'origine 3514663-001 | **0923-0360** |
| | Roulement de bielle bleu sous-dimensionné (1,503 à 1,506 mm), vente par kit ; rempl. RÉF. d'origine 3514663-002 | **0923-0358** |
| | Roulement de bielle vert standard (1,506 à 1,509 mm), vente par kit ; rempl. RÉF. d'origine 3514663-003 | **0923-0359** |
| | Roulement de bielle jaune surdimensionné (1,509 à 1,512 mm), vente par kit ; rempl. RÉF. d'origine 3514663-004 | **0923-0361** |
| RZR XP Turbo 16 | Roulement de bielle blanc sous-dimensionné (1,500 à 1,503 mm), vente par kit ; rempl. RÉF. d'origine 3514663-001 | **0923-0360** |
| | Roulement de bielle bleu sous-dimensionné (1,503 à 1,506 mm), vente par kit ; rempl. RÉF. d'origine 3514663-002 | **0923-0358** |
| | Roulement de bielle vert standard (1,506 à 1,509 mm), vente par kit ; rempl. RÉF. d'origine 3514663-003 | **0923-0359** |
| | Roulement de bielle jaune surdimensionné (1,509 à 1,512 mm), vente par kit ; rempl. RÉF. d'origine 3514663-004 | **0923-0361** |
| General 1000 EPS 16-21, General 1000 EPS Deluxe 16-22, General 1000 EPS Hunter 17-19, General 1000 EPS LE 18-19, General 1000 EPS Premium 18-22, General 1000 EPS Ride Command 17-19, General 1000 EPS Sport 20-23, General 1000 Premium 24-25, General 1000 Sport 24-25 | Roulement de bielle blanc sous-dimensionné (1,500 à 1,503 mm), vente par kit ; rempl. RÉF. d'origine 3514663-001 | **0923-0360** |
| | Roulement de bielle bleu sous-dimensionné (1,503 à 1,506 mm), vente par kit ; rempl. RÉF. d'origine 3514663-002 | **0923-0358** |
| | Roulement de bielle vert standard (1,506 à 1,509 mm), vente par kit ; rempl. RÉF. d'origine 3514663-003 | **0923-0359** |
| | Roulement de bielle jaune surdimensionné (1,509 à 1,512 mm), vente par kit ; rempl. RÉF. d'origine 3514663-004 | **0923-0361** |
| General 4 1000 EPS 17-20, General 4 1000 EPS Deluxe 20-22, General 4 1000 EPS Premium 21-22, General 4 1000 EPS Ride Command 18-20, General 4 1000 Sport 25, General 4 1000/MD 17-18 | Roulement de bielle blanc sous-dimensionné (1,500 à 1,503 mm), vente par kit ; rempl. RÉF. d'origine 3514663-001 | **0923-0360** |
| | Roulement de bielle bleu sous-dimensionné (1,503 à 1,506 mm), vente par kit ; rempl. RÉF. d'origine 3514663-002 | **0923-0358** |
| | Roulement de bielle vert standard (1,506 à 1,509 mm), vente par kit ; rempl. RÉF. d'origine 3514663-003 | **0923-0359** |
| | Roulement de bielle jaune surdimensionné (1,509 à 1,512 mm), vente par kit ; rempl. RÉF. d'origine 3514663-004 | **0923-0361** |

**AVERTISSEMENT :** VOIR PAGE 4 POUR DES INFORMATIONS IMPORTANTES CONCERNANT LES GARANTIES,
LA CONFORMITÉ AUX NORMES DE CONTRÔLE DES ÉMISSIONS ET LA RÉGLEMENTATION RELATIVE AU BRUIT.

Tous les produits avec une référence **MAGENTA GRAS** sont nouveaux en 2026.

## ROULEMENTS DE BIELLE DE RECHANGE (SUITE)

| MODÈLES | DESCRIPTION | RÉF. |
|---|---|---|
| **POLARIS (SUITE)** | | |
| General XP/XP 4 1000 EPS Deluxe 20-22, General XP/XP 4 1000 EPS Factory Custom 21, General XP/XP 4 1000 EPS Hunter 21, General XP/XP 4 1000 Premium 23-25, General XP/XP 4 1000 Sport 23-25, General XP/XP 4 1000 Trailhead 22, General XP/XP 4 1000 Troy Lee 22, General XP/XP 4 1000 Ultimate 23-25 | Roulement de bielle blanc sous-dimensionné (1,500 à 1,503 mm), vente par kit ; rempl. RÉF. d'origine 3514663-001 | **0923-0360** |
| | Roulement de bielle bleu sous-dimensionné (1,503 à 1,506 mm), vente par kit ; rempl. RÉF. d'origine 3514663-002 | **0923-0358** |
| | Roulement de bielle vert standard (1,506 à 1,509 mm), vente par kit ; rempl. RÉF. d'origine 3514663-003 | **0923-0359** |
| | Roulement de bielle jaune surdimensionné (1,509 à 1,512 mm), vente par kit ; rempl. RÉF. d'origine 3514663-004 | **0923-0361** |
| Ranger 1000 20-25, Ranger 1000 Crew 20-25, Ranger 1000 Crew Premium 20-23, Ranger 1000 EPS 18/20-25, Ranger 1000 EPS Crew 20-21, Ranger 1000 EPS Premium 20-25, Ranger 1000 EPS Crew Premium 23-25, Ranger 1000 EPS Fullsize 20, Ranger 1000 EPS Fullsize Crew 20/23, Ranger 1000 EPS Texas 20 | Roulement de bielle blanc sous-dimensionné (1,500 à 1,503 mm), vente par kit ; rempl. RÉF. d'origine 3514663-001 | **0923-0360** |
| | Roulement de bielle bleu sous-dimensionné (1,503 à 1,506 mm), vente par kit ; rempl. RÉF. d'origine 3514663-002 | **0923-0358** |
| | Roulement de bielle vert standard (1,506 à 1,509 mm), vente par kit ; rempl. RÉF. d'origine 3514663-003 | **0923-0359** |
| | Roulement de bielle jaune surdimensionné (1,509 à 1,512 mm), vente par kit ; rempl. RÉF. d'origine 3514663-004 | **0923-0361** |
| Ranger XP 1000 17-19, Ranger XP 1000 Big Game 21-22, Ranger XP 1000 Hunter 17, Ranger XP 1000 Ranch 17, Ranger XP 1000 Trail Boss 21-22, Ranger XP 1000 Waterfowl Edition 21-22 | Roulement de bielle blanc sous-dimensionné (1,500 à 1,503 mm), vente par kit ; rempl. RÉF. d'origine 3514663-001 | **0923-0360** |
| | Roulement de bielle bleu sous-dimensionné (1,503 à 1,506 mm), vente par kit ; rempl. RÉF. d'origine 3514663-002 | **0923-0358** |
| | Roulement de bielle vert standard (1,506 à 1,509 mm), vente par kit ; rempl. RÉF. d'origine 3514663-003 | **0923-0359** |
| | Roulement de bielle jaune surdimensionné (1,509 à 1,512 mm), vente par kit ; rempl. RÉF. d'origine 3514663-004 | **0923-0361** |
| Ranger XP 1000 Crew 17-19, Ranger XP 1000 Crew Big Game 21-22, Ranger XP 1000 Crew NSTR Big Game 22, Ranger XP 1000 Crew Waterfowl Edition 21-22/25 | Roulement de bielle blanc sous-dimensionné (1,500 à 1,503 mm), vente par kit ; rempl. RÉF. d'origine 3514663-001 | **0923-0360** |
| | Roulement de bielle bleu sous-dimensionné (1,503 à 1,506 mm), vente par kit ; rempl. RÉF. d'origine 3514663-002 | **0923-0358** |
| | Roulement de bielle vert standard (1,506 à 1,509 mm), vente par kit ; rempl. RÉF. d'origine 3514663-003 | **0923-0359** |
| | Roulement de bielle jaune surdimensionné (1,509 à 1,512 mm), vente par kit ; rempl. RÉF. d'origine 3514663-004 | **0923-0361** |
| Ranger XP 1000 EPS 17-20, Ranger XP 1000 EPS Back Country 19, Ranger XP 1000 EPS High Lifter 17-19/22, Ranger XP 1000 EPS MUD 20-21, Ranger XP 1000 EPS NSTR 19-21, Ranger XP 1000 EPS NSTR HVAC 17-18, Ranger XP 1000 EPS NSTR Premium 20-25, Ranger XP 1000 EPS NSTR Trail Boss 21-22/24-25, Ranger XP 1000 EPS NSTR Ultimate 20-22/24-25, Ranger XP 1000 EPS Premium 19-25, Ranger XP 1000 EPS Texas 20-21 | Roulement de bielle blanc sous-dimensionné (1,500 à 1,503 mm), vente par kit ; rempl. RÉF. d'origine 3514663-001 | **0923-0360** |
| | Roulement de bielle bleu sous-dimensionné (1,503 à 1,506 mm), vente par kit ; rempl. RÉF. d'origine 3514663-002 | **0923-0358** |
| | Roulement de bielle vert standard (1,506 à 1,509 mm), vente par kit ; rempl. RÉF. d'origine 3514663-003 | **0923-0359** |
| | Roulement de bielle jaune surdimensionné (1,509 à 1,512 mm), vente par kit ; rempl. RÉF. d'origine 3514663-004 | **0923-0361** |
| Ranger XP 1000 Crew EPS 17-20, Ranger XP 1000 Crew EPS Back Country 19, Ranger XP 1000 Crew EPS High Lifter 17-19/22, Ranger XP 1000 EPS Crew MUD 20-21, Ranger XP 1000 Crew EPS NSTR 19, Ranger XP 1000 Crew EPS NSTR HVAC 17-19, Ranger XP 1000 Crew EPS NSTR Premium 20-25, Ranger XP 1000 Crew EPS NSTR Texas 25, Ranger XP 1000 Crew EPS NSTR Trail Boss 21-22/24-25, Ranger XP 1000 Crew EPS NSTR Ultimate 20-22/24-25, Ranger XP 1000 Crew EPS Premium 20-25, Ranger XP 1000 Crew EPS Texas 20/22-25, Ranger XP 1000 Crew EPS Premium 20-25, Ranger XP 1000 Crew EPS Trail Boss 21-23 | Roulement de bielle blanc sous-dimensionné (1,500 à 1,503 mm), vente par kit ; rempl. RÉF. d'origine 3514663-001 | **0923-0360** |
| | Roulement de bielle bleu sous-dimensionné (1,503 à 1,506 mm), vente par kit ; rempl. RÉF. d'origine 3514663-002 | **0923-0358** |
| | Roulement de bielle vert standard (1,506 à 1,509 mm), vente par kit ; rempl. RÉF. d'origine 3514663-003 | **0923-0359** |
| | Roulement de bielle jaune surdimensionné (1,509 à 1,512 mm), vente par kit ; rempl. RÉF. d'origine 3514663-004 | **0923-0361** |
| RZR 1000 19, RZR 1000 60" 16-21, RZR 1000 60" EPS 17-18, RZR 1000 Trail S Premium 21-23, RZR 1000 Trail S Ultimate 21-25 | Roulement de bielle blanc sous-dimensionné (1,500 à 1,503 mm), vente par kit ; rempl. RÉF. d'origine 3514663-001 | **0923-0360** |
| | Roulement de bielle bleu sous-dimensionné (1,503 à 1,506 mm), vente par kit ; rempl. RÉF. d'origine 3514663-002 | **0923-0358** |
| | Roulement de bielle vert standard (1,506 à 1,509 mm), vente par kit ; rempl. RÉF. d'origine 3514663-003 | **0923-0359** |
| | Roulement de bielle jaune surdimensionné (1,509 à 1,512 mm), vente par kit ; rempl. RÉF. d'origine 3514663-004 | **0923-0361** |
| RZR RS1 18-22, RZR S 4 1000 | Roulement de bielle blanc sous-dimensionné (1,500 à 1,503 mm), vente par kit ; rempl. RÉF. d'origine 3514663-001 | **0923-0360** |
| | Roulement de bielle bleu sous-dimensionné (1,503 à 1,506 mm), vente par kit ; rempl. RÉF. d'origine 3514663-002 | **0923-0358** |
| | Roulement de bielle vert standard (1,506 à 1,509 mm), vente par kit ; rempl. RÉF. d'origine 3514663-003 | **0923-0359** |
| | Roulement de bielle jaune surdimensionné (1,509 à 1,512 mm), vente par kit ; rempl. RÉF. d'origine 3514663-004 | **0923-0361** |
| RZR XP 1000 14-22, RZR XP 1000 EPS LE 17, RZR XP 1000 High Lifter 15-22, RZR XP 1000 LE 20, RZR XP 1000 Premium 20-25, RZR XP 1000 Ride Command 18-19, RZR XP 1000 Sport 21-25, RZR XP 1000 Trails & Rocks 18-22, RZR XP 1000 Ultimate 23-25 | Roulement de bielle blanc sous-dimensionné (1,500 à 1,503 mm), vente par kit ; rempl. RÉF. d'origine 3514663-001 | **0923-0360** |
| | Roulement de bielle bleu sous-dimensionné (1,503 à 1,506 mm), vente par kit ; rempl. RÉF. d'origine 3514663-002 | **0923-0358** |
| | Roulement de bielle vert standard (1,506 à 1,509 mm), vente par kit ; rempl. RÉF. d'origine 3514663-003 | **0923-0359** |
| | Roulement de bielle jaune surdimensionné (1,509 à 1,512 mm), vente par kit ; rempl. RÉF. d'origine 3514663-004 | **0923-0361** |
| RZR XP 4 1000 14-22, RZR XP 4 1000 EPS 15-17, RZR XP 4 1000 High Lifter 16-22, RZR XP 4 1000 LE 20, RZR XP 4 1000 Premium 20-25, RZR XP 4 1000 Ride Command 18-19, RZR XP 4 1000 Sport 21-25, RZR XP 4 1000 Ultimate 23-25 | Roulement de bielle blanc sous-dimensionné (1,500 à 1,503 mm), vente par kit ; rempl. RÉF. d'origine 3514663-001 | **0923-0360** |
| | Roulement de bielle bleu sous-dimensionné (1,503 à 1,506 mm), vente par kit ; rempl. RÉF. d'origine 3514663-002 | **0923-0358** |
| | Roulement de bielle vert standard (1,506 à 1,509 mm), vente par kit ; rempl. RÉF. d'origine 3514663-003 | **0923-0359** |
| | Roulement de bielle jaune surdimensionné (1,509 à 1,512 mm), vente par kit ; rempl. RÉF. d'origine 3514663-004 | **0923-0361** |
| Xpedition ADV/5 NSTR/Ultimate 24-25, Xpedition XP/XP 5 NSTR/Ultimate 24-25 | Roulement de bielle blanc sous-dimensionné (1,500 à 1,503 mm), vente par kit ; rempl. RÉF. d'origine 3514663-001 | **0923-0360** |
| | Roulement de bielle bleu sous-dimensionné (1,503 à 1,506 mm), vente par kit ; rempl. RÉF. d'origine 3514663-002 | **0923-0358** |
| | Roulement de bielle vert standard (1,506 à 1,509 mm), vente par kit ; rempl. RÉF. d'origine 3514663-003 | **0923-0359** |
| | Roulement de bielle jaune surdimensionné (1,509 à 1,512 mm), vente par kit ; rempl. RÉF. d'origine 3514663-004 | **0923-0361** |
| **SUZUKI** | | |
| LT-V700F TwinPeaks 04-05 | Roulement de bielle blanc sous-dimensionné (1,500 à 1,503 mm), vente par kit ; rempl. RÉF. d'origine 3514663-001 | **0923-0360** |
| | Roulement de bielle bleu sous-dimensionné (1,503 à 1,506 mm), vente par kit ; rempl. RÉF. d'origine 3514663-002 | **0923-0358** |
| | Roulement de bielle vert standard (1,506 à 1,509 mm), vente par kit ; rempl. RÉF. d'origine 3514663-003 | **0923-0359** |
| | Roulement de bielle jaune surdimensionné (1,509 à 1,512 mm), vente par kit ; rempl. RÉF. d'origine 3514663-004 | **0923-0361** |

**AVERTISSEMENT :** | VOIR PAGE 4 POUR DES INFORMATIONS IMPORTANTES CONCERNANT LES GARANTIES, LA CONFORMITÉ AUX NORMES DE CONTRÔLE DES ÉMISSIONS ET LA RÉGLEMENTATION RELATIVE AU BRUIT.

Tous les produits avec une référence **MAGENTA GRAS** sont nouveaux en 2026.

## KITS DE ROULEMENTS DE VILEBREQUIN/JOINTS



- Compatibilité OEM, kit roulement et joint de haute qualité
- Avec des roulements de vilebrequin japonais de précision Koyo
- Les joints de vilebrequin disposent d'un renforcement en carbone/ fluorocarbone sur la lèvre et des ressorts jarretière en acier inoxydable afin de réduire la friction au démarrage, d'augmenter la performance au démarrage à froid et de réduire l'usure de l'axe
- Les kits comprennent deux roulements et les joints nécessaires, pour un prix moins élevé que celui des pièces d'origine

| MODÈLES | RÉF. |
|---|---|
| **CAN-AM** | |
| Renegade 70 23-24 | **A24-1031**[1] |
| Renegade 110 23-24 | **A24-1031**[1] |
| Renegade 110 X xc 24 | **A24-1031**[1] |
| **HONDA** | |
| ATC70 73-85 | **A24-1031**[1] |
| TRX70 86-87 | **A24-1031**[1] |
| TRX90 93-24 | **A24-1031**[1] |
| **KAWASAKI** | |
| KFX50 03-06 | **0924-0102** |
| KFX80 03-06 | **0924-0113** |
| KLF110 87-88 | **A24-1031**[1] |
| KLT110 84-86 | **A24-1031**[1] |
| **KTM** | |
| 450 XC 08-09 | **0924-0227** |
| 525 XC 08-09 | **0924-0227** |
| **POLARIS** | |
| Outlaw 50 08-19 | **A24-1031**[1] |
| Predator 50 04-06 | **0924-0048** |
| Predator 50 07 | **A24-1031**[1] |
| Scrambler 50 01-03 | **0924-0048** |
| Outlaw 90 07-2016 | **A24-1031**[1] |
| Predator 90 03-06 | **0924-0048** |
| Scrambler 90 01-03 | **0924-0048** |
| Sportsman 90 01-06 | **0924-0048** |
| Sportsman 90 07-16 | **A24-1031**[1] |
| Outlaw 110 16-24 | **A24-1031**[1] |
| Sportsman 110 16-24 | **A24-1031**[1] |
| 400L 2x4 94-95 | **0924-0049** |
| 400L 4x4 94 | **0924-0049** |

| MODÈLES | RÉF. |
|---|---|
| **POLARIS (SUITE)** | |
| Big Boss 400L 6x6 94-97 | **0924-0049** |
| Scrambler 400 2x4 00-02 | **0924-0049** |
| Scrambler 400 4x4 95-02 | **0924-0049** |
| Sport 400 94-99 | **0924-0049** |
| Sportsman 400 4x4 94-97 | **0924-0049** |
| Trail Blazer 400 03 | **0924-0049** |
| Xplorer 400L 4x4 95-02 | **0924-0049** |
| Xpress 400L 2x4 96-97 | **0924-0049** |
| Outlaw 450 08-10 | **0924-0227** |
| Outlaw 525 IRS 07-11 | **0924-0227** |
| Outlaw 525 S 08-10 | **0924-0227** |
| **SUZUKI** | |
| LT50 84-87 | **0924-0102** |
| LT-A50 02-05 | **0924-0102** |
| LT80 87-06 | **0924-0113** |
| LT250R QuadRacer 85-92 | **0924-0001** |
| **YAMAHA** | |
| YFM50 Raptor 04-08 | **A24-1031**[1] |
| YFM80 Badger 85-01 | **A24-1031**[1] |
| YFM80 Grizzly 05-08 | **A24-1031**[1] |
| YFM80 Raptor 02-08 | **A24-1031**[1] |
| YFM100 87-91 | **A24-1031**[1] |
| YFS200 Blaster 88-06 | **A24-1043** |
| | **0935-0607**[2] |
| YFZ350 Banshee 87-09 | **A24-1034** |
| | **0935-0608**[2] |

[1] Les joints ne sont pas inclus.
[2] Joints d'huile uniquement.

## ROULEMENTS DE VILEBREQUIN ET JOINTS
### POUR MODÈLES DE QUADS 2 TEMPS POLARIS



- Joints et roulements de haute qualité

| MODÈLES | JOINTS SPI PTO | JOINT SPI MAGNETO |
|---|---|---|
| Tous les modèles 250 85-92 | **WE522162** | **WE522162** |
| Tous les modèles 250 93-98 | - | **WE522162** |

| MODÈLES | JOINTS SPI PTO | JOINT SPI MAGNETO |
|---|---|---|
| Tous les modèles 250 99-06 | - | **WE522162** |
| Tous les modèles 300 94-99 | - | **WE522162** |

## KITS DE ROULEMENTS DE VILEBREQUIN ET DE JOINTS






- Fabriqués selon les spécifications précises d'origine pour un maximum de performances et de durabilité
- Incluent tous les roulements/joints nécessaires au remplacement d'un composant
- Compatibles avec les vilebrequins d'origine et ProX

| MODÈLES | RÉF. |
|---|---|
| **KAWASAKI** | |
| KFX400 03-06 | **0924-0345**[1] |
| **KTM** | |
| 450 XC 08-10 | **0924-0367** |
| 525 XC 08-12 | **0924-0367** |

| MODÈLES | RÉF. |
|---|---|
| **POLARIS** | |
| Outlaw 450 MXR 08-10 | **0924-0367** |
| Outlaw 525 07-11 | **0924-0367** |
| **SUZUKI** | |
| LT-Z400 03-16 | **0924-0345**[1] |
| LT-R450 06-11 | **0924-0370** |

| MODÈLES | RÉF. |
|---|---|
| **YAMAHA** | |
| YFS200 Blaster 88-04 | **0924-0317** |
| YFZ450 R 09-17 | **0924-0328** |
| YZF450 04-13 | **0924-0329** |

[1] Roulements uniquement.

**AVERTISSEMENT :** VOIR PAGE 4 POUR DES INFORMATIONS IMPORTANTES CONCERNANT LES GARANTIES, LA CONFORMITÉ AUX NORMES DE CONTRÔLE DES ÉMISSIONS ET LA RÉGLEMENTATION RELATIVE AU BRUIT.

Tous les produits avec une référence **MAGENTA GRAS** sont nouveaux en 2026.




## ATHENA

### ROULEMENTS DE VILEBREQUIN

- Roulements de haute qualité pour une multitude d'applications
- Qualité de moteur électrique

| MODÈLES | DESCRIPTION | RÉF. |
|---|---|---|
| **HONDA** | | |
| ATC250R 81-86 | Gauche | **0924-0156** |
| | Droit | **0924-0156** |
| TRX250R FourTrax 86-89 | Droit | **0924-0156** |
| **SUZUKI** | | |
| ALT50 84-87 | Gauche | **0924-0137** |
| | Droit | **0924-0137** |
| LT50 QuadRunner 84-87 | Gauche | **0924-0137** |
| | Droit | **0924-0137** |

| N° DIN | DIMENSIONS (MM) | RÉF. |
|---|---|---|
| 6203/C3-SKF | 17 x 40 x 12 | **0924-0137** |
| 6204C3-KOYO | 20 x 47 x 14 | **0924-0145** |

| MODÈLES | DESCRIPTION | RÉF. |
|---|---|---|
| **SUZUKI (SUITE)** | | |
| LT80 QuadSport 87-04 | Gauche | **0924-0145** |
| | Droit | **0924-0145** |
| **YAMAHA** | | |
| YT60 L/N/S 84-85 | Gauche | **0924-0137** |
| | Droit | **0924-0137** |
| YT125 Tri-moto 80-85 | Gauche | **0924-0151** |
| | Droit | **0924-0151** |

| N° DIN | DIMENSIONS (MM) | RÉF. |
|---|---|---|
| 6205/C3-SKF | 25 x 52 x 15 | **0924-0151** |
| 63/28 C3-KOYO | 28 x 68 x 18 | **0924-0156** |



**0935-1063**



**0935-1064**

## MOOSE OFFROAD

### KITS DE JOINTS ET DE ROULEMENTS DE TRANSMISSION

- Le kit comprend les roulements, joints, joints toriques et pastilles de soupape nécessaires au reconditionnement de la transmission
- Remplacement direct bien moins cher que les pièces d'origine
- Roulements à billes de précision ABEC 3 de qualité élevée utilisés globalement
- Les kits contenant des roulements de gros diamètre comprennent une sélection de cales

| MODÈLES | KIT DE RECONDITIONNEMENT - RÉF. | KIT DE JOINTS - RÉF. |
|---|---|---|
| **CAN-AM** | | |
| Outlander 500 LTD 4x4 10 | **1104-0021** | **0935-1068** |
| Outlander 500 STD 4x4 07-15 | **1104-0021** | **0935-1068** |
| Outlander 500 XT 4x4 07-24 | **1104-0021** | **0935-1068** |
| Outlander L 500 EFI 15 | **1104-0021** | **0935-1068** |
| Outlander L MAX 500 EFI 15 | **1104-0021** | **0935-1068** |
| Outlander MAX 500 EFI 15 | **1104-0021** | **0935-1068** |
| Outlander MAX 500 STD 4x4 07-14 | **1104-0021** | **0935-1068** |
| Outlander MAX 500 XT 4x4 07-15 | **1104-0021** | **0935-1068** |
| Renegade 500 08-15 | **1104-0021** | **0935-1068** |
| Renegade 500 XT 12 | **1104-0021** | **0935-1068** |
| Outlander 570 EFI Hunter Edition 16-20 | - | **0935-1068** |
| Outlander DPS 570 EFI 16-19 | **1104-0021** | **0935-1068** |
| Outlander DPS 570 EFI 20-23 | - | **0935-1068** |
| Outlander L 570 EFI 16 | **1104-0021** | **0935-1068** |
| Outlander L MAX 570 EFI 16 | **1104-0021** | **0935-1068** |
| Outlander LE 570 EFI 16 | **1104-0021** | **0935-1068** |
| Outlander MAX 570 EFI 16-17 | **1104-0021** | **0935-1068** |
| Outlander MAX DPS 570 EFI 16-19 | **1104-0021** | **0935-1068** |
| Outlander MAX DPS 570 EFI 20-23 | - | **0935-1068** |
| Outlander MAX PRO 570 EFI 19 | - | **0935-1068** |
| Outlander MAX STD 570 EFI 18-19 | **1104-0021** | **0935-1068** |
| Outlander MAX STD 570 EFI 20-23 | - | **0935-1068** |
| Outlander MAX XT 570 EFI 16-23 | **1104-0021** | **0935-1068** |

| MODÈLES | KIT DE RECONDITIONNEMENT - RÉF. | KIT DE JOINTS - RÉF. |
|---|---|---|
| **CAN-AM (SUITE)** | | |
| Outlander 570 MR EFI 22-23 | - | **0935-1068** |
| Outlander 570 PRO EFI 17-19 | **1104-0021** | **0935-1068** |
| Outlander 570 STD EFI 17-19 | **1104-0021** | **0935-1068** |
| Outlander 570 STD EFI 20-23 | - | **0935-1068** |
| Outlander 570 X mr EFI 16-19 | **1104-0021** | **0935-1068** |
| Outlander 570 X mr EFI 20-23 | - | **0935-1068** |
| Outlander 570 XT EFI 16-19 | **1104-0021** | **0935-1068** |
| Outlander 570 XT EFI 20-23 | - | **0935-1068** |
| Renegade 570 EFI 16- 19 | **1104-0021** | **0935-1068** |
| Renegade 570 EFI 20- 22 | - | **0935-1068** |
| Renegade 570 X mr EFI 19 | **1104-0021** | **0935-1068** |
| Renegade 570 X mr EFI 20-21 | - | **0935-1068** |
| Outlander 650 STD 4x4 06-15 | **1104-0021** | **0935-1068** |
| Outlander 650 X mr 13-19 | **1104-0021** | **0935-1068** |
| Outlander 650 X mr 20-23 | - | **0935-1068** |
| Outlander 650 XT 4x4 06-21 | **1104-0021** | **0935-1068** |
| Outlander 650 XT 4x4 22-23 | - | **0935-1068** |
| Outlander 650 DPS EFI 19 | **1104-0021** | **0935-1068** |
| Outlander 650 DPS EFI 20-22 | - | **0935-1068** |
| Outlander MAX 650 DPS 19-22 | - | **0935-1068** |
| Outlander MAX 650 STD 4x4 06-15 | **1104-0021** | **0935-1068** |
| Outlander MAX 650 XT 21-23 | - | **0935-1068** |
| Outlander MAX 650 XT 4x4 06-14 | **1104-0021** | **0935-1068** |

**Suite de la section KITS DE JOINTS ET DE ROULEMENTS DE TRANSMISSION page suivante.**

**AVERTISSEMENT :** VOIR PAGE 4 POUR DES INFORMATIONS IMPORTANTES CONCERNANT LES GARANTIES, LA CONFORMITÉ AUX NORMES DE CONTRÔLE DES ÉMISSIONS ET LA RÉGLEMENTATION RELATIVE AU BRUIT.

Tous les produits avec une référence **MAGENTA GRAS** sont nouveaux en 2026.

# KITS DE JOINTS ET DE ROULEMENTS DE TRANSMISSION (SUITE)

| MODÈLES | KIT DE RECONDITIONNEMENT - RÉF. | KIT DE JOINTS - RÉF. |
|---|---|---|
| **CAN-AM (SUITE)** | | |
| Outlander MAX 650 XT-P 4x4 10-15 | **1104-0021** | **0935-1068** |
| Outlander STD 650 EFI 19 | **1104-0021** | **0935-1068** |
| Outlander STD 650 EFI 20-22 | - | **0935-1068** |
| Renegade 650 EFI 18- 19 | **1104-0021** | **0935-1068** |
| Renegade 650 STD EFI 23-25 | **1104-0021** | **0935-1068** |
| Renegade 650 X mr EFI 22-25 | **1104-0021** | **0935-1068** |
| Renegade 650 X xc EFI 19 | **1104-0021** | **0935-1068** |
| Outlander 800 STD 4x4 06-08 | **1104-0021** | **0935-1068** |
| Outlander 800 X mr 11-12 | **1104-0021** | **0935-1068** |
| Outlander 800 XT 4x4 06-08 | **1104-0021** | **0935-1068** |
| Outlander 800 X xc 11 | **1104-0021** | **0935-1068** |
| Outlander 800R DPS 4x4 15 | **1104-0021** | **0935-1068** |
| Outlander 800R STD 4x4 09-15 | **1104-0021** | **0935-1068** |
| Outlander 800R X mr 15 | **1104-0021** | **0935-1068** |
| Outlander 800R XT 4x4 09-15 | **1104-0021** | **0935-1068** |
| Outlander 800R XT-P 4x4 10-11 | **1104-0021** | **0935-1068** |
| Outlander 800R XT-P 4x4 15 | **1104-0021** | **0935-1068** |
| Outlander MAX 800 LTD 4x4 07-08 | **1104-0021** | **0935-1068** |
| Outlander MAX 800 STD 4x4 06-08 | **1104-0021** | **0935-1068** |
| Outlander MAX 800 XT 4x4 06-08 | **1104-0021** | **0935-1068** |
| Outlander MAX 800R DPS 4x4 15 | **1104-0021** | **0935-1068** |
| Outlander MAX 800R EFI 15 | **1104-0021** | **0935-1068** |
| Outlander MAX 800R LTD 4x4 09-12 | **1104-0021** | **0935-1068** |
| Outlander MAX 800R STD 4x4 09-14 | **1104-0021** | **0935-1068** |
| Outlander MAX 800R XT 4x4 09-15 | **1104-0021** | **0935-1068** |
| Outlander MAX 800R XT-P 4x4 10-15 | **1104-0021** | **0935-1068** |
| Renegade 800 07-15 | **1104-0021** | **0935-1068** |
| Renegade 800 X 08-09 | **1104-0021** | **0935-1068** |
| Renegade 800 X xc 10-15 | **1104-0021** | **0935-1068** |
| Outlander 850 DPS 19 | **1104-0021** | **0935-1068** |
| Outlander 850 DPS 20-21 | - | **0935-1068** |
| Outlander MAX 850 DPS 19 | **1104-0021** | **0935-1068** |
| Outlander MAX 850 DPS 20 | - | **0935-1068** |
| Renegade 850 19 | **1104-0021** | **0935-1068** |
| Renegade 850 20-22 | - | **0935-1068** |
| Renegade 850 X xc 19 | **1104-0021** | **0935-1068** |
| Renegade 850 X xc 20-22 | - | **0935-1068** |
| Outlander 1000R DPS 19 | **1104-0021** | **0935-1068** |
| Outlander 1000R XT 19 | **1104-0021** | **0935-1068** |
| Outlander 1000R XT 20-24 | - | **0935-1068** |
| Outlander 1000R XT-P 19 | **1104-0021** | **0935-1068** |
| Outlander 1000R XT-P 20-24 | - | **0935-1068** |
| Outlander MAX 1000 XT-P 19 | **1104-0021** | **0935-1068** |
| Outlander MAX 1000R LTD 18-19 | **1104-0021** | **0935-1068** |
| Outlander MAX 1000R LTD 20-24 | - | **0935-1068** |
| Outlander MAX 1000R XT 18-19 | **1104-0021** | **0935-1068** |
| Outlander MAX 1000R XT 20-24 | - | **0935-1068** |
| Outlander MAX 1000R XT-P 18-19 | **1104-0021** | **0935-1068** |
| Outlander MAX 1000R XT-P 20-24 | - | **0935-1068** |
| **POLARIS** | | |
| 300 2x4 94-95 | - | **0935-1062** |
| 300 4x4 94-95 | - | **0935-1062** |
| Xplorer 300 4x4 96-99 | - | **0935-1062** |
| Xpress 300 96-99 | - | **0935-1062** |
| Magnum 325 2x4 00-02 | - | **0935-1062** |
| Magnum 325 4x4 00-02 | - | **0935-1062** |
| Magnum 325 4x4 HDS 02 | - | **0935-1062** |
| Magnum 325 4x4 HDS (AA) 01 | - | **0935-1062** |
| Magnum 325 4x4 HDS (FB) 01 | - | **0935-1062** |
| ATP 330 4x4 04-05 | **1104-0016** | **0935-1065** |
| Magnum 330 2x4 03-05 | **1104-0016** | **0935-1065** |
| Magnum 330 4x4 05 | **1104-0016** | **0935-1065** |
| Magnum 330 4x4 (AA/AB/AC) 03-04 | **1104-0016** | **0935-1065** |
| Magnum 330 4x4 (FB) 03-04 | **1104-0016** | **0935-1065** |
| 400L 2x4 94-95 | - | **0935-1062** |
| 400L 4x4 94 | - | **0935-1062** |
| Big Boss 400L 6x6 94-97 | - | **0935-1062** |
| Magnum 400L 6x6 96-97 | - | **0935-1062** |
| Sportsman 400 4x4 95-97 | - | **0935-1062** |
| Xplorer 400L 4x4 95-98 | - | **0935-1062** |
| ATP 500 4x4 04-05 | **1104-0016** | **0935-1065** |
| Magnum 500 2x4 HDS 02 | - | **0935-1062** |
| Magnum 500 4x4 99-01 | - | **0935-1062** |
| Magnum 500 4x4 (AA) 02 | - | **0935-1062** |
| Magnum 500 4x4 (AB/FB) 02 | - | **0935-1062** |
| Magnum 500 4x4 HDS (AA) 01-02 | - | **0935-1062** |

| MODÈLES | KIT DE RECONDITIONNEMENT - RÉF. | KIT DE JOINTS - RÉF. |
|---|---|---|
| **POLARIS (SUITE)** | | |
| Magnum 500 4x4 HDS (FB) 01 | - | **0935-1062** |
| Ranger 500 4x4/ 04-06 | **1104-0018** | - |
| Ranger 500 4x4 EFI 06, 08 | **1104-0018** | - |
| Ranger 500 6x6 04-05 | **1104-0018** | - |
| Ranger Series 10/11 4x4/6x6 07 | **1104-0018** | - |
| Sportsman 550 11-13 | **1104-0014** | **0935-1063** |
| Sportsman 550 EPS 10 | - | **0935-1064** |
| Sportsman 550 EPS 11 | **1104-0014** | **0935-1064** |
| Sportsman 550 EPS 12- 14 | **1104-0014** | **0935-1063** |
| Sportsman Forest 550 11-14 | **1104-0014** | **0935-1063** |
| Sportsman Touring 550 EPS 10 | - | **0935-1064** |
| Sportsman Touring 550 EPS 11-14 | **1104-0014** | **0935-1063** |
| Sportsman Touring XP 550 EPS 12 | **1104-0014** | **0935-1063** |
| Sportsman X2 550 10 | - | **0935-1064** |
| Sportsman X2 550 11-14 | **1104-0014** | **0935-1063** |
| Sportsman X2 550 EPS LE 14 | **1104-0014** | **0935-1063** |
| Sportsman XP 550 09 | - | **0935-1064** |
| Sportsman XP 550 EPS 09 | - | **0935-1064** |
| Sportsman 600 4x4 03-04 | **1104-0016** | **0935-1065** |
| Sportsman 600 4x4 05 | **1104-0016** | **0935-1065** |
| Ranger 700 4x4 05-09 | **1104-0018** | - |
| Ranger 700 6x6 EFI 06-09 | **1104-0018** | - |
| Ranger Crew 700 4x4 08-09 | **1104-0018** | - |
| Sportsman 700 4x4 02-03, 05-06 | **1104-0016** | **0935-1065** |
| Sportsman 700 4x4 07 | **1104-0016** | **0935-1065** |
| Sportsman 700 EFI 05-07 | **1104-0016** | **0935-1065** |
| Sportsman MV7 05 | **1104-0016** | **0935-1065** |
| Ranger 6x6 800 10-16 | **1104-0017** | - |
| Sportsman 800 EFI 05-10 | **1104-0016** | **0935-1065** |
| Sportsman 800 EFI 6x6 09-14 | **1104-0017** | - |
| Sportsman 800 EFI 6x6 Forest 13-14 | **1104-0017** | - |
| Sportsman 800 H.O. EFI 08 | **1104-0016** | **0935-1065** |
| Sportsman 800 H.O. EFI 09 | **1104-0016** | **0935-1065** |
| Scrambler 850 15-24 | **1104-0014** | **0935-1063** |
| Scrambler 850 25 | **1104-0014** | - |
| Scrambler 850 H.O./EPS 13-14 | **1104-0014** | **0935-1063** |
| Scrambler 850 MD 15 | **1104-0014** | **0935-1063** |
| Scrambler XP 850 H.O. EPS 14 | **1104-0014** | **0935-1063** |
| Sportsman 850 21-25 | **1104-0014** | **0935-1063** |
| Sportsman 850 High Lifter 16-24 | **1104-0014** | **0935-1063** |
| Sportsman 850 Mud Edition 25 | **1104-0014** | **0935-1063** |
| Sportsman 850 Premium 21-25 | **1104-0014** | **0935-1063** |
| Sportsman 850 Premium Trail Package 20 | **1104-0014** | **0935-1063** |
| Sportsman 850 SP 15-19 | **1104-0014** | **0935-1063** |
| Sportsman 850 Trail 25 | **1104-0014** | **0935-1063** |
| Sportsman 850 Ultimate Trail Edition 21-24 | **1104-0014** | **0935-1063** |
| Sportsman 850 WV 14 | **1104-0014** | **0935-1063** |
| Sportsman Forest 850 11-14 | **1104-0014** | **0935-1063** |
| Sportsman Touring 850 21-25 | **1104-0014** | **0935-1063** |
| Sportsman Touring 850 EPS 14 | **1104-0014** | **0935-1063** |
| Sportsman Touring 850 SP 15-20 | **1104-0014** | **0935-1063** |
| Sportsman Touring 850 SP MD 15 | **1104-0014** | **0935-1063** |
| Sportsman Touring EPS 850 10 | - | **0935-1064** |
| Sportsman Touring EPS 850 11-13 | **1104-0014** | **0935-1063** |
| Sportsman Touring EPS 850 H.O. 13 | **1104-0014** | **0935-1063** |
| Sportsman X2 850 11 | **1104-0014** | **0935-1063** |
| Sportsman XP 850 09-10 | - | **0935-1064** |
| Sportsman XP 850 11-13 | **1104-0014** | **0935-1063** |
| Sportsman XP 850 EPS 09-10 | - | **0935-1064** |
| Sportsman XP 850 EPS 11-14 | **1104-0014** | **0935-1063** |
| Scrambler 1000 MD 15-17 | **1104-0014** | **0935-1063** |
| Scrambler 1000 Tractor 16-18 | **1104-0014** | **0935-1063** |
| Scrambler XP 1000/55" 15-18, 20-23 | **1104-0014** | **0935-1063** |
| Scrambler XP 1000 H.O. EPS 14-15 | **1104-0014** | **0935-1063** |
| Sportsman 1000 High Lifter 16-24 | **1104-0014** | **0935-1063** |
| Sportsman 1000/55"/MD 15-24 | **1104-0014** | **0935-1063** |
| Sportsman Touring 1000 15-25 | **1104-0014** | **0935-1063** |
| Sportsman Touring 1000 MD 16 | **1104-0014** | **0935-1063** |
| Sportsman Touring XP 1000 EGI 20 | **1104-0014** | **0935-1063** |
| Sportsman XP 1000 Hunter Edition 24 | **1104-0014** | - |
| Sportsman XP 1000 Hunter Edition 25 | **1104-0014** | **0935-1063** |
| Sportsman XP 1000 Mud Edition 25 | **1104-0014** | **0935-1063** |
| Sportsman XP 1000 S 25 | **1104-0014** | **0935-1063** |
| Sportsman XP 1000 Trail 20 | **1104-0014** | **0935-1063** |
| Sportsman XP 1000 Ultimate 25 | **1104-0014** | **0935-1063** |
| Sportsman XP 1000 Ultimate Trail 22-24 | **1104-0014** | **0935-1063** |

**AVERTISSEMENT :** VOIR PAGE 4 POUR DES INFORMATIONS IMPORTANTES CONCERNANT LES GARANTIES, LA CONFORMITÉ AUX NORMES DE CONTRÔLE DES ÉMISSIONS ET LA RÉGLEMENTATION RELATIVE AU BRUIT.

Tous les produits avec une référence **MAGENTA GRAS** sont nouveaux en 2026.



1106-0146

## KITS DE ROULEMENTS DE TRANSMISSION

- Un indispensable pour toute installation ou réparation d'une nouvelle transmission ou d'un carter moteur
- Inclut des roulements Hot Rods™ approuvés pour les entretoises principales et secondaires de la transmission, ainsi qu'un roulement à aiguilles spécial pour le barillet de vitesse et l'entretoise d'axe de pignon de sortie de boîte et la rondelle

**REMARQUE : Sans kit de roulement de pompe à eau, de roulement d'axe de balancier d'équilibrage ni de joint spy moteur.**

| MODÈLES | RÉF. |
|---|---|
| **ARCTIC CAT** | |
| DVX400 04-08 | **1106-0096** |
| **HONDA** | |
| TRX450R 06-09, TRX450ER 06-14 | **1106-0093** |
| **KAWASAKI** | |
| KFX400 03-06 | **1106-0096** |

| MODÈLES | RÉF. |
|---|---|
| **SUZUKI** | |
| LT-Z400 QuadSport 03-14 | **1106-0096** |
| LT-R450 QuadRacer 06-09 | **1106-0095** |
| **YAMAHA** | |
| YFM350 Raptor 04-13 | **1106-0102** |
| YFM350X Warrior 98-04 | **1106-0102** |
| YFZ350 Banshee 87-06 | **1106-0098** |

| MODÈLES | RÉF. |
|---|---|
| **YAMAHA (SUITE)** | |
| YFZ450 04-13 | **1106-0146** |
| YFZ450R 09-21, YFZ450X 10-11 | **1106-0097** |
| YFM660 Raptor 01-05 | **1106-0103** |
| YFM700R Raptor 06-09/11-24 | **1106-0104** |
| YFM700R Raptor SE 10-24 | **1106-0104** |



0924-0115

## KITS DE ROULEMENTS DE VILEBREQUIN ET DE JOINTS

- Kits de roulements de vilebrequin et de joints de grande qualité et de précision qui complètent l'installation des ensembles de vilebrequins Hot Rods
- Tous les kits contiennent deux roulements de vilebrequin et deux joints, sauf mention contraire

| MODÈLES | RÉF. |
|---|---|
| **ARCTIC CAT** | |
| DVX400 04-08 | **0924-0120**[1] |
| **CAN-AM** | |
| Outlander MAX 450 17 | **0924-0640** |
| Outlander 500 4x4 07-15 | **0924-0640** |
| Outlander MAX 500 4x4 07-08/10-15 | **0924-0640** |
| Outlander 500/MAX DPS 13-14 | **0924-0640** |
| Outlander 500 XT 4x4 07-09/12-14 | **0924-0640** |
| Outlander MAX 500 XT 4x4 07-08/12-14 | **0924-0640** |
| Outlander L 500 MAX 15 | **0924-0640** |
| Renegade 500 08-15 | **0924-0640** |
| Outlander 570 18-20 | **0924-0640** |
| Outlander MAX 570 17-20 | **0924-0640** |
| Outlander 570 DPS 20 | **0924-0640** |
| Outlander 570 X mr 20 | **0924-0640** |
| Renegade 570 18-20 | **0924-0640** |
| Renegade 570 X mr 20 | **0924-0640** |
| Outlander 650 4x4 06-15/18-20 | **0924-0640** |
| Outlander MAX 650 4x4 06-08/10-15/18-19 | **0924-0640** |
| Outlander MAX 650 XT 4x4 06-08/12-14 | **0924-0640** |
| Outlander 650 XT 4x4 06-09/12-14 | **0924-0640** |
| Outlander 650 6x6 16-18 | **0924-0640** |
| Outlander 650 DPS 13-14/20 | **0924-0640** |
| Outlander MAX 650 DPS 13-14 | **0924-0640** |
| Outlander 650 X mr 13-15/20 | **0924-0640** |
| Outlander MAX 650 Pro 17 | **0924-0640** |
| Outlander 800 4x4 06-08 | **0924-0640** |
| Outlander MAX 800 4x4 06-08 | **0924-0640** |
| Outlander MAX 800 4x4 LTD 07-08 | **0924-0640** |
| Outlander 800 XT 4x4 06-08 | **0924-0640** |

| MODÈLES | RÉF. |
|---|---|
| **CAN-AM (SUITE)** | |
| Outlander MAX 800 XT 4x4 06-08 | **0924-0640** |
| Outlander 800 X mr 11-12 | **0924-0640** |
| Outlander 800 X xc 11 | **0924-0640** |
| Outlander 800R/MAX 09-12 | **0924-0640** |
| Outlander MAX 800R 4x4 LTD 09-12 | **0924-0640** |
| Outlander 800R XT 09 | **0924-0640** |
| Outlander MAX 800R XT 4x4 09/12 | **0924-0640** |
| Outlander MAX 800R XT-P 12 | **0924-0640** |
| Renegade 800 07-08, Renegade 800 X 08 | **0924-0640** |
| Renegade 800R 09-10, Renegade 800R X 09-10 | **0924-0640** |
| **HONDA** | |
| TRX450R 04-05 | **0924-0114** |
| TRX450ER 06-17 | **0924-0115** |
| TRX450R 06-09 | **0924-0115** |
| **KAWASAKI** | |
| KFX400 03-06 | **0924-0120**[1] |
| KFX450R 08-14 | **0924-0166**[1] |
| KFX700 04-09 | **0924-0280**[1, 2] |
| KRF750 Teryx 4x4 08-13 | **0924-0280**[2] |
| KVF750 Brute Force 4x4i 05-21, KVF750 Brute Force 4x4i EPS 12-24 | **0924-0280**[2] |
| **POLARIS** | |
| Ranger 700 06-09 | **0924-0372** |
| Sportsman 700 06-07 | **0924-0372** |
| Ranger 800 4x4 08-14 | **0924-0372** |
| Ranger 800 6x6 10-16 | **0924-0372** |

[1] Aucun joint de vilebrequin, roulements uniquement.

[2] Le kit comprend un palier lisse qui n'est pas compris d'origine, sauf sur des carters moteurs sont achetés.

**Suite de la section KITS DE ROULEMENTS DE VILEBREQUIN ET DE JOINTS page suivante.**

**AVERTISSEMENT :** VOIR PAGE 4 POUR DES INFORMATIONS IMPORTANTES CONCERNANT LES GARANTIES, LA CONFORMITÉ AUX NORMES DE CONTRÔLE DES ÉMISSIONS ET LA RÉGLEMENTATION RELATIVE AU BRUIT.

Tous les produits avec une référence **MAGENTA GRAS** sont nouveaux en 2026.

## KITS DE ROULEMENTS DE VILEBREQUIN ET DE JOINTS (SUITE)

| MODÈLES | RÉF. |
|---|---|
| **POLARIS (SUITE)** | |
| RZR 800 08-14 | **0924-0372** |
| Sportsman 800 06-14 | **0924-0372** |
| Scrambler 850 14-21 | **0924-0602** |
| Sportsman 850 14-21 | **0924-0602** |
| ACE 900 EPS 16, ACE 900 EPS XC 17 | **0924-0393** |
| ACE 900 EPS XC 18-19 | **0924-0600** |
| RZR 900 14 | **0924-0393** |
| RZR 900 18-19 | **0924-0600** |
| RZR 4 900 14-17 | **0924-0393** |
| RZR 4 900 18 | **0924-0600** |
| RZR 900 Trail 50" 15-17 | **0924-0393** |
| RZR 900 Trail 50" 18-20 | **0924-0600** |
| RZR 900 XC 55" 15-17 | **0924-0393** |
| RZR 900 S 60" 15-17 | **0924-0393** |
| RZR 900 S 60" 18-20 | **0924-0600** |
| RZR XP 900 11-13 | **0924-0393** |
| RZR XP 4 900 12-13 | **0924-0393** |
| Ranger XP 900 13-17 | **0924-0393** |
| Ranger XP 900 18-19 | **0924-0600** |
| Ranger 900 Crew 4x4 14-17 | **0924-0393** |
| Ranger 900 Crew 4x4 18-19 | **0924-0600** |
| RZR XP/XP 4 Turbo 16-17 | **0924-0483** |
| RZR XP Turbo 18-21 | **0924-0598** |
| RZR XP 4 Turbo 18-19 | **0924-0598** |
| RZR XP Turbo S 18-20 | **0924-0598** |
| RZR XP 4 Turbo S 19-20 | **0924-0598** |
| RZR XP 4 Turbo S Velocity 19-20 | **0924-0598** |
| RZR Turbo Pro XP 20-21 | **0924-0598** |
| RZR Turbo Pro XP 4 21-22 | **0924-0598** |
| RZR Turbo Pro XP Premium/Ultimate 21-22 | **0924-0598** |
| RZR Turbo S/S 4 21 | **0924-0598** |
| RZR Turbo S/S 4 Velocity 21 | **0924-0598** |
| Ranger XP 1000 17 | **0924-0393** |
| Ranger XP 1000 18-19 | **0924-0600** |
| Ranger XP 1000 Crew 17 | **0924-0393** |
| Ranger XP 1000 Crew 18-19 | **0924-0600** |
| Ranger XP 1000 Crew EPS 17 | **0924-0393** |
| Ranger XP 1000 Crew EPS 19-20 | **0924-0600** |
| Ranger XP 1000 Crew EPS Texas Ed. 20 | **0924-0600** |
| Ranger XP 1000 EPS 19-20 | **0924-0600** |
| Ranger XP 1000 EPS Mud/Crew 20 | **0924-0600** |
| Ranger XP 1000 EPS/Crew High Lifter Ed. 18-19/22 | **0924-0600** |
| Ranger XP 1000 Trail Boss 21-22 | **0924-0600** |
| RZR 1000 Trail S 60" 18-21 | **0924-0598** |
| RZR 1000 Trail S EPS 60" 18-19 | **0924-0598** |
| RZR RS1 18-21 | **0924-0598** |
| RZR S 4 1000 19 | **0924-0598** |
| RZR XP 1000 18-21 | **0924-0598** |
| RZR XP 4 1000 18-21 | **0924-0598** |
| RZR XP 1000 Trails & Rocks 21-22 | **0924-0598** |
| General 1000 EPS 16-17, General 4 1000/MD 17 | **0924-0483** |
| General 1000 EPS 18-19, General 4 1000/MD 18 | **0924-0598** |
| General 1000 EPS Deluxe/Premium 20 | **0924-0598** |
| General 4 1000 EPS Ride Command 19-20 | **0924-0598** |
| General XP 4 1000 EPS Deluxe 20 | **0924-0598** |
| Scrambler 1000/MD 15-16 | **0924-0602** |
| Scrambler 1000 17 | **0924-0602** |
| Scrambler XP 1000 H.O. EPS 14 | **0924-0602** |
| Scrambler 1000 Tractor 16-18 | **0924-0602** |
| Scrambler XP 1000 15-20 | **0924-0602** |
| Scrambler XP 1000 55" 21 | **0924-0602** |
| Sportsman 1000 15-21 | **0924-0602** |
| Sportsman 1000 High Lifter 16-18 | **0924-0602** |
| Sportsman XP 1000 High Lifter 19-21 | **0924-0602** |
| Sportsman 1000 Touring 15-18 | **0924-0602** |
| Sportsman XP 1000 Touring 19 | **0924-0602** |
| Sportsman XP 1000 Tractor 16-18 | **0924-0602** |
| Sportsman 1000 Touring Tractor 16-19 | **0924-0602** |
| Sportsman 1000/MD 15-16 | **0924-0602** |
| **SUZUKI** | |
| LT-Z400 QuadSport Z 03-14 | **0924-0120**[1] |
| LT-V700 F Twin Peaks 04-05 | **0924-0280**[2] |
| **YAMAHA** | |
| YFS200 Blaster 88-06 | **0924-0040** |
| YFM350 Raptor 04-13 | **0924-0043**[3] |
| | **0924-0041**[4] |

| MODÈLES | RÉF. |
|---|---|
| **YAMAHA (SUITE)** | |
| YFM350 Warrior 87-04 | **0924-0043**[3] |
| | **0924-0041**[4] |
| YFZ350 Banshee 87-06 | **0924-0042**[3] |
| | **0935-0069**[5] |
| YFM450 Grizzly 07-14 | **0924-0371** |
| YFM450 Kodiak 03-06 | **0924-0371** |
| YFM450 Wolverine 06-10 | **0924-0371** |
| YXR450 Rhino 06-09 | **0924-0371** |
| YFZ450 04-13 | **0924-0036**[1] |
| YFZ450R 09-21, YFZ450X 10-11 | **0924-0246** |
| YFM660 Grizzly 02-08 | **0924-0045**[3] |
| YFM660R Raptor 01-05 | **0924-0045**[3] |
| YFM660 Rhino 04-07 | **0924-0045**[3] |
| YFM700D Grizzly 4x4 14-17 | **0924-0163**[6] |
| | **0924-0164**[3] |
| YFM700FG Grizzly 4x4 07-19 | **0924-0163**[6] |
| | **0924-0164**[3] |
| YFM700GP Grizzly EPS 4x4 19-21 | **0924-0163**[6] |
| | **0924-0164**[3] |
| YFM700GPH Grizzly EPS Hunter 4x4 19-21 | **0924-0163**[6] |
| | **0924-0164**[3] |
| YFM700GPL Grizzly EPS SE 4x4 19 | **0924-0163**[6] |
| | **0924-0164**[3] |
| YFM700GPS Grizzly EPS SE 4x4 20-21 | **0924-0163**[6] |
| | **0924-0164**[3] |
| YFM700KD Kodiak 4x4 19-24 | **0924-0163**[6] |
| | **0924-0164**[3] |
| YFM700KP Kodiak EPS 4x4 19-24 | **0924-0163**[6] |
| | **0924-0164**[3] |
| YFM700KPH Kodiak EPS Hunter 4x4 19-24 | **0924-0163**[6] |
| | **0924-0164**[3] |
| YFM700KPS Kodiak EPS SE 4x4 19-24 | **0924-0163**[6] |
| | **0924-0164**[3] |
| YFM700R Raptor 06-09/11-24, YFM700R Raptor SE 10-24 | **0924-0163**[6] |
| | **0924-0164**[3] |
| YXC700D Viking VI 15-19 | **0924-0163**[6] |
| | **0924-0164**[3] |
| YXC700DH Viking VI Hunter 15-16 | **0924-0163**[6] |
| | **0924-0164**[3] |
| YXC700P Viking VI EPS 15-24 | **0924-0163**[6] |
| | **0924-0164**[3] |
| YXC700PH Viking VI EPS Hunter 15-22 | **0924-0163**[6] |
| | **0924-0164**[3] |
| YXC700PR Viking VI EPS Ranch Ed. 16-24 | **0924-0163**[6] |
| | **0924-0164**[3] |
| YXC700PS Viking VI EPS SE 15-17 | **0924-0163**[6] |
| | **0924-0164**[3] |
| YXM700D Viking 14-20 | **0924-0163**[6] |
| | **0924-0164**[3] |
| YXM700DH Viking Hunter 14-16 | **0924-0163**[6] |
| | **0924-0164**[3] |
| YXM700P Viking EPS 14-24 | **0924-0163**[6] |
| | **0924-0164**[3] |
| YXM700PH Viking EPS Hunter 14-22 | **0924-0163**[6] |
| | **0924-0164**[3] |
| YXM700PR Viking EPS Ranch Edition 18-24 | **0924-0163**[6] |
| | **0924-0164**[3] |
| YXM700PS Viking EPS SE 14-17 | **0924-0163**[6] |
| | **0924-0164**[3] |

[1] Aucun joint de vilebrequin, roulements uniquement.
[2] Le kit comprend un palier lisse qui n'est pas compris d'origine, sauf sur des carters moteurs sont achetés.
[3] Conçu pour le reconditionnement d'un vilebrequin Hot Rods™ ou d'origine.
[4] Inclut un seul roulement, complète l'installation d'un vilebrequin Hot Rods.
[5] Joints uniquement.
[6] Complète le vilebrequin Hot Rods ou les nouveaux vilebrequins d'origine. N'inclut pas de joint ni de roulement qui sont normalement déjà inclus avec le vilebrequin.

**AVERTISSEMENT :** VOIR PAGE 4 POUR DES INFORMATIONS IMPORTANTES CONCERNANT LES GARANTIES, LA CONFORMITÉ AUX NORMES DE CONTRÔLE DES ÉMISSIONS ET LA RÉGLEMENTATION RELATIVE AU BRUIT.

Tous les produits avec une référence **MAGENTA GRAS** sont nouveaux en 2026.

## ROULEMENT DE VILEBREQUIN



- Roulement de précision
- Fabriqués selon les normes de qualité les plus strictes
- Cémentés pour une durée de vie prolongée et un fonctionnement souple à haut régime
- Vente à l'unité

| MODÈLES | TAILLE (MM) | TYPE | RÉF. |
|---|---|---|---|
| **HONDA 2 TEMPS** | | | |
| ATC250R 81-86 | 28 x 68 x 18 | C3 | **0923-0269** |
| TRX250R 86-89 | 28 x 68 x 18 | C3 | **0923-0269** |
| **HONDA 4 TEMPS** | | | |
| ATC185 | 28 x 68 x 18 | C3 | **0923-0269** |
| ATC200 82-85 | 28 x 68 x 18 | C3 | **0923-0269** |
| ATC200S 82-86 | 28 x 68 x 18 | C3 | **0923-0269** |
| ATC200X 86-88 | 28 x 68 x 18 | C3 | **0923-0269** |
| TRX200 82-85/90-91, TRX200D 90-97 | 28 x 68 x 18 | C3 | **0923-0269** |
| TRX200SX 86-88 | 28 x 68 x 18 | C3 | **0923-0269** |
| TRX250X 87-88, 91-92 | 28 x 68 x 18 | C3 | **0923-0269** |



## KIT DE ROULEMENT DE VILEBREQUIN

- Roulements de précision
- Deux kits sont requis

| MODÈLES | RÉF. |
|---|---|
| **YAMAHA** | |
| YFZ450 04-13 | **0924-0441** |
| YFZ450R 09-18 | **0924-0441** |



**0924-0564**




## ROULEMENTS DE VILEBREQUIN

- Applications universelles ; cf. tableau pour les références croisées

| RÉFÉRENCES CROISÉES | RÉF. |
|---|---|
| 23.6203C3 | **0924-0548** |
| 23.6204C3 | **0924-0549** |
| 23.6205C3 | **0924-0550** |
| 23.6206RSI | **0924-0551** |
| 23.6304C3 | **0924-0552** |
| 23.6305C3 | **0924-0553** |
| 23.6306C3 | **0924-0554** |
| 23.6308C3 | **0924-0555** |
| 23.6322C4 | **0924-0556** |
| 23.6328C3 | **0924-0557** |
| 23.6328C4 | **0924-0558** |
| 23,830046-1 | **0924-0559** |
| 23,830046-20 | **0924-0560** |
| 23.83C072C | **0924-0562** |
| 23.NJ206 | **0924-0563** |
| 23.NJ206ECP-3 | **0924-0564** |



## KIT DE ROULEMENTS DE VILEBREQUIN ET DE JOINTS

### POUR HONDA ATC250R 85-86

- Englobent les roulements et joints indispensables pour l'installation du vilebrequin
- Roulements incorporés fabriqués au Japon de qualité comparable à celle des composants d'origine

| DESCRIPTION | RÉF. |
|---|---|
| Kit de roulements de vilebrequin et de joints | **0924-0680** |

## KITS DE ROULEMENTS D'AXE DE BALANCIER D'ÉQUILIBRAGE



- Un indispensable pour toute installation ou réparation d'un nouveau balancier d'équilibrage ou d'un carter moteur
- Comprend des roulements Hot Rods approuvés pour l'arbre de balancier sur la plupart des moteurs 4 temps modernes

**REMARQUE : Sans roulement de pompe à eau ni roulement de transmission.**

| MODÈLES | RÉF. |
|---|---|
| **ARCTIC CAT** | |
| DVX400 04-08 | **0950-0549** |
| **HONDA** | |
| TRX420FA Rancher IRS 09-21 | **0950-0907** |
| TRX420FA Rancher Solid Axle 14-20 | **0950-0907** |
| TRX420FE Rancher 07-21 | **0950-0907** |
| TRX420FM Rancher 07-21 | **0950-0907** |
| TRX420FPA Rancher IRS 09 | **0950-0907** |
| TRX420FPA Rancher Solid Axle 13-14 | **0950-0907** |
| TRX420FPE Rancher 09-13 | **0950-0907** |
| TRX420FPM Rancher 09-13 | **0950-0907** |
| TRX420TE Rancher 07-16 | **0950-0907** |
| TRX420TM Rancher 07-21 | **0950-0907** |
| TRX450ER 06-17 | **0950-0541** |
| TRX450R 04-09 | **0950-0541** |
| Pioneer 500 16-21 | **0950-0907** |
| TRX500FA Rubicon 15-18 | **0950-0907** |
| TRX500FE Foreman 12-19 | **0950-0907** |
| TRX500FM Foreman 12-13 | **0950-0907** |
| TRX500FM Foreman IRS 14-19 | **0950-0907** |
| TRX500FPE Foreman 12-13 | **0950-0907** |
| TRX500FPM Foreman 12-13 | **0950-0907** |
| TRX520FA Rubicon 20-21 | **0950-0907** |
| TRX520FE 20-21 | **0950-0907** |
| **HONDA (SUITE)** | |
| TRX520FM IRS 20-21 | **0950-0907** |
| TRX520FM Solid Axle 20-21 | **0950-0907** |
| Pioneer 520 21-23/25 | **0950-0907** |
| **KAWASAKI** | |
| KFX400 03-06 | **0950-0549** |
| KFX450R 08-14 | **0950-0547** |
| **POLARIS** | |
| Sportsman 450 EFI SP EPS/MD 17 | **0950-1044** |
| Sportsman 450 EPS 16 | **0950-1044** |
| Sportsman 450 H.O. 16-26 | **0950-1044** |
| Sportsman 450 H.O. EPS 18-24 | **0950-1044** |
| Sportsman 450 H.O. EPS LE 19 | **0950-1044** |
| Sportsman 450 H.O. Utility 17-19/22-25 | **0950-1044** |
| ACE 570/HD 15-19 | **0950-1044** |
| Ranger 500 2x4 18-19/21 | **0950-1044** |
| Ranger 500 4x4 18-21 | **0950-1044** |
| Ranger 570 4x4 14-21 | **0950-1044** |
| Ranger 570 Crew 4x4 14-21 | **0950-1044** |
| Ranger 570 Crew EPS 4x4 15/17-21 | **0950-1044** |
| Ranger 570 Crew Premium 21 | **0950-1044** |
| Ranger 570 Crew SP 22-26 | **0950-1044** |
| Ranger 570 Crew SP NorthStar 22-26 | **0950-1044** |
| Ranger 570 Crew SP Premium 22-26 | **0950-1044** |
| **POLARIS (SUITE)** | |
| Ranger 570 EPS 15-20 | **0950-1044** |
| Ranger 570 Fullsize 4x4 15-25 | **0950-1044** |
| Ranger 570 Fullsize Crew 4x4 15-19/22-25 | **0950-1044** |
| Ranger 570 Hunter 16 | **0950-1044** |
| Ranger 570 Premium 21 | **0950-1044** |
| Ranger 570 SP 22-26 | **0950-1044** |
| Ranger 570 SP NorthStar 22-26 | **0950-1044** |
| Ranger 570 SP Premium 22-26 | **0950-1044** |
| Ranger 570 XP 16 | **0950-1044** |
| Ranger 570 XP Fullsize EPS 16 | **0950-1044** |
| Ranger 570, Euro 15-18 | **0950-1044** |
| Ranger 570-4 Crew Premium 20 | **0950-1044** |
| Ranger 570-6 Fullsize Crew 16-25 | **0950-1044** |
| RZR 570 12-20 | **0950-1044** |
| RZR 570 EPS 17-20 | **0950-1044** |
| RZR 570 EPS Trail 15-16 | **0950-1044** |
| RZR 570 Trail 20-22 | **0950-1044** |
| RZR 570 Trail Premium 20-21 | **0950-1044** |
| RZR S 570 EPS 17 | **0950-1044** |
| Sportsman 570 14-26 | **0950-1044** |
| Sportsman 570 6x6 17-26 | **0950-1044** |
| Sportsman 570 EPS 14-16/20-26 | **0950-1044** |
| Sportsman 570 EPS LE 18-19 | **0950-1044** |

**Suite de la section KITS DE ROULEMENTS D'AXE DE BALANCIER D'ÉQUILIBRAGE page suivante.**

**AVERTISSEMENT :** VOIR PAGE 4 POUR DES INFORMATIONS IMPORTANTES CONCERNANT LES GARANTIES, LA CONFORMITÉ AUX NORMES DE CONTRÔLE DES ÉMISSIONS ET LA RÉGLEMENTATION RELATIVE AU BRUIT.

Tous les produits avec une référence **MAGENTA GRAS** sont nouveaux en 2026.

# KITS DE ROULEMENTS D'AXE DE BALANCIER D'ÉQUILIBRAGE (SUITE)

| MODÈLES | RÉF. |
|---|---|
| **POLARIS (SUITE)** | |
| Sportsman 570 EPS UTE 16 | 0950-1044 |
| Sportsman 570 EPS ZUG 16 | 0950-1044 |
| Sportsman 570 Forest 14 | 0950-1044 |
| Sportsman 570 HD 14-19 | 0950-1044 |
| Sportsman 570 Hunt 20-22/24-25 | 0950-1044 |
| Sportsman 570 Premium 20-25 | 0950-1044 |
| Sportsman 570 Ride Command LE 22-24 | 0950-1044 |
| Sportsman 570 SP 15-20 | 0950-1044 |
| Sportsman 570 SP EPS 15-17 | 0950-1044 |
| Sportsman 570 SP Hunter 15-19 | 0950-1044 |
| Sportsman 570 Touring 14-26 | 0950-1044 |
| Sportsman 570 Touring EPS 15-25 | 0950-1044 |
| Sportsman 570 Touring EPS/MD 16 | 0950-1044 |
| Sportsman 570 Touring Premium 20-25 | 0950-1044 |
| Sportsman 570 Touring SP 15-20 | 0950-1044 |
| Sportsman 570 Touring Ultimate 25 | 0950-1044 |
| Sportsman 570 Tractor 16-19 | 0950-1044 |
| Sportsman 570 Trail 21-26 | 0950-1044 |
| Sportsman 570 Ultimate 25-26 | 0950-1044 |
| Sportsman 570 Ultimate Trail LE 21-22 | 0950-1044 |
| Sportsman 570 UTE 17-19 | 0950-1044 |
| Sportsman 570 UTE HD 15-17 | 0950-1044 |
| Sportsman 570 UTE HD EPS 14 | 0950-1044 |
| Sportsman 570 UTE Tractor 16 | 0950-1044 |
| Sportsman 570 UTE/MD 16 | 0950-1044 |
| Sportsman 570 Utility EPS 22 | 0950-1044 |
| Sportsman 570 Utility EPS HD 22-25 | 0950-1044 |
| Sportsman 570 Utility EPS HD LE 21 | 0950-1044 |
| Sportsman 570 X2 EPS 15-22/25 | 0950-1044 |
| Sportsman 570/MD 17 | 0950-1044 |
| Sportsman 570 Touring X2 EPS 15-16 | 0950-1044 |
| Scrambler 850 13-25 | 0950-0910 |
| Scrambler 850 H.O. EPS 13 | 0950-0910 |
| Sportsman 850 15-25 | 0950-0910 |
| Sportsman 850 Forest 4x4 13 | 0950-0910 |
| Sportsman 850 High Lifter 16-24 | 0950-0910 |
| Sportsman 850 Mud Edition 25 | 0950-0910 |
| Sportsman 850 Premium 20-25 | 0950-0910 |
| Sportsman 850 SP 15-20 | 0950-0910 |
| Sportsman 850 SP Premium 19 | 0950-0910 |
| Sportsman 850 Touring 20-26 | 0950-0910 |
| Sportsman 850 Touring EPS 11-14 | 0950-0910 |
| Sportsman 850 Touring EPS H.O. 13 | 0950-0910 |
| Sportsman 850 Touring SP 15-20 | 0950-0910 |
| Sportsman 850 Touring XP EPS 12 | 0950-0910 |
| Sportsman 850 Trail 25-26 | 0950-0910 |
| Sportsman 850 Ultimate Trail 21-24 | 0950-0910 |
| Sportsman 850 WV 14 | 0950-0910 |
| Sportsman 850 XP EPS 09-12/14 | 0950-0910 |
| Sportsman 850 XP EPS H.O. 13-15 | 0950-0910 |
| Sportsman XP 850 09-13 | 0950-0910 |
| ACE 900 EPS 16 | 0950-0868 |
| ACE 900 EPS XC 17-19 | 0950-0868 |
| Ranger 900 Crew 4x4 14-19 | 0950-0868 |
| Ranger 900 Crew EPS 14-17/19 | 0950-0868 |
| Ranger 900 XP EPS 15-19 | 0950-0868 |
| Ranger 900-6 Crew/EPS 15 | 0950-0868 |
| Ranger XP 900 13-19 | 0950-0868 |
| Ranger XP 900 Crew 16-19 | 0950-0868 |
| Ranger XP 900 Crew EPS 17-19 | 0950-0868 |
| Ranger XP 900 EPS Hunter/Deluxe 15-16 | 0950-0868 |
| Ranger XP 900 EPS NorthStar 15-16 | 0950-0868 |
| Ranger XP 900 EPS Premium 19 | 0950-0868 |
| Ranger XP 900 EPS Trail/High Lifter 16 | 0950-0868 |
| RZR/4 900 14-19 | 0950-0868 |
| RZR 900 EPS Trail 15-16 | 0950-0868 |
| RZR 900 EPS 17 | 0950-0868 |
| RZR 900 S 60" 15-19 | 0950-0868 |
| RZR 900 Trail 50" 15-20 | 0950-0868 |
| RZR 900 Trail 50" EPS 18-19 | 0950-0868 |
| RZR 900 XC 55" 15-17 | 0950-0868 |
| RZR 900 S 15-17 | 0950-0868 |
| RZR 900 S 60" 15-17 | 0950-0868 |
| RZR 900 S EPS 15-19 | 0950-0868 |

| MODÈLES | RÉF. |
|---|---|
| **POLARIS (SUITE)** | |
| RZR 900 S 4 EPS 18 | 0950-0868 |
| RZR 900 Trail Premium 20-23 | 0950-0868 |
| RZR 900 Trail S Premium 20 | 0950-0868 |
| RZR 900 Trail S Sport 21-25 | 0950-0868 |
| RZR 900 Trail Sport 21-26 | 0950-0868 |
| RZR 900 Trail Ultimate 21-26 | 0950-0868 |
| RZR 900 XC 15 | 0950-0868 |
| RZR 900 XC EPS 16-17 | 0950-0868 |
| RZR XP 4 900 12-13 | 0950-0868 |
| RZR XP 4 900 XP EPS 13 | 0950-0868 |
| RZR XP 900 11-13 | 0950-0868 |
| RZR Pro S/S 4 Premium/Sport/Ultimate 25 | 0950-0868 |
| RZR Turbo EPS 16 | 0950-0868 |
| RZR Turbo Pro XP/XP 4 20-22 | 0950-0868 |
| RZR Turbo Pro XP/XP 4 Premium 20-25 | 0950-0868 |
| RZR Turbo Pro XP/XP 4 Sport 21/23-26 | 0950-0868 |
| RZR Turbo Pro XP/XP 4 Ultimate 20-26 | 0950-0868 |
| RZR Turbo R/R 4 Premium 22-24 | 0950-0868 |
| RZR Turbo R/R 4 Sport 22-24 | 0950-0868 |
| RZR Turbo R/R 4 Ultimate 22-24 | 0950-0868 |
| RZR Turbo S/S 4 21 | 0950-0868 |
| RZR Turbo S 4 LE 21 | 0950-0868 |
| RZR Turbo S/S 4 Velocity 21 | 0950-0868 |
| RZR XP Turbo 16-21 | 0950-0868 |
| RZR XP Turbo LE 19 | 0950-0868 |
| RZR XP Turbo S 18-21 | 0950-0868 |
| RZR XP Turbo S Velocity 19-21 | 0950-0868 |
| RZR XP Turbo Tractor 17-18 | 0950-0868 |
| RZR XP 4 Turbo 16-21 | 0950-0868 |
| RZR XP 4 Turbo EPS 17-18 | 0950-0868 |
| RZR XP 4 Turbo LE 19 | 0950-0868 |
| RZR XP 4 Turbo S/Velocity 19-20 | 0950-0868 |
| General 1000 EPS 16-21 | 0950-0868 |
| General 1000 EPS Deluxe 20-22 | 0950-0868 |
| General 1000 EPS Deluxe Ride Command 20-22 | 0950-0868 |
| General 1000 EPS DLX 16-19 | 0950-0868 |
| General 1000 EPS Hunter 18-19 | 0950-0868 |
| General 1000 EPS LE 18-19 | 0950-0868 |
| General 1000 EPS PPC 17 | 0950-0868 |
| General 1000 EPS Premium 18-22/25 | 0950-0868 |
| General 1000 EPS Ride Command 17-19 | 0950-0868 |
| General 1000 EPS Sport 20-24 | 0950-0868 |
| General 1000 Premium 23-25 | 0950-0868 |
| General 1000 Sport 24-26 | 0950-0868 |
| General 4 1000 EPS 17-20 | 0950-0868 |
| General 4 1000 EPS Deluxe 20-22 | 0950-0868 |
| General 4 1000 EPS Deluxe Ride Command 21-22 | 0950-0868 |
| General 4 1000 EPS Premium 21-22 | 0950-0868 |
| General 4 1000 EPS Ride Command 18-20 | 0950-0868 |
| General 4 1000 Sport 25 | 0950-0868 |
| General 4 1000/MD 17-18 | 0950-0868 |
| General XP 1000 EPS Deluxe 20-22 | 0950-0868 |
| General XP 1000 EPS Deluxe Ride Command 22 | 0950-0868 |
| General XP 1000 EPS Factory Custom 21 | 0950-0868 |
| General XP 1000 EPS Hunter 21 | 0950-0868 |
| General XP 1000 Premium 23-26 | 0950-0868 |
| General XP 1000 Sport 23-26 | 0950-0868 |
| General XP 1000 Trailhead 22 | 0950-0868 |
| General XP 1000 Troy Lee Designs 22 | 0950-0868 |
| General XP 1000 Ultimate 23-26 | 0950-0868 |
| General XP 4 1000 EPS Deluxe 20-22 | 0950-0868 |
| General XP 4 1000 EPS Deluxe Ride Command 22 | 0950-0868 |
| General XP 4 1000 EPS Factory Custom 21 | 0950-0868 |
| General XP 4 1000 EPS Hunter 21 | 0950-0868 |
| General XP 4 1000 Premium 23-26 | 0950-0868 |
| General XP 4 1000 Sport 23-26 | 0950-0868 |
| General XP 4 1000 Trailhead 22 | 0950-0868 |
| General XP 4 1000 Troy Lee Designs 22 | 0950-0868 |
| General XP 4 1000 Ultimate 23-26 | 0950-0868 |

| MODÈLES | RÉF. |
|---|---|
| **POLARIS (SUITE)** | |
| Ranger 1000 20-26 | 0950-0868 |
| Ranger 1000 Premium + Winter Prep 22 | 0950-0868 |
| Ranger 1000 Crew 20-26 | 0950-0868 |
| Ranger 1000 Crew Premium 20-23/25 | 0950-0868 |
| Ranger 1000 EPS 18-19/26 | 0950-0868 |
| Ranger 1000 EPS Crew Premium 24-25 | 0950-0868 |
| Ranger 1000 EPS Crew 20-21 | 0950-0868 |
| Ranger 1000 EPS Fullsize/Crew 20 | 0950-0868 |
| Ranger 1000 EPS HD/MD 18-19 | 0950-0868 |
| Ranger 1000 EPS Premium 20-25 | 0950-0868 |
| Ranger 1000 EPS Texas 20 | 0950-0868 |
| Ranger 1000 EPS 20-25 | 0950-0868 |
| Ranger XP 1000 17-19 | 0950-0868 |
| Ranger XP 1000 Big Game 21-22 | 0950-0868 |
| Ranger XP 1000 Crew 17-19 | 0950-0868 |
| Ranger XP 1000 Crew Big Game 21-22 | 0950-0868 |
| Ranger XP 1000 Crew EPS 17-20 | 0950-0868 |
| Ranger XP 1000 Crew EPS High Lifter 17-19/22 | 0950-0868 |
| Ranger XP 1000 Crew EPS NorthStar HVAC 17-19 | 0950-0868 |
| Ranger XP 1000 Crew EPS NorthStar Texas 25 | 0950-0868 |
| Ranger XP 1000 Crew EPS NorthStar 19 | 0950-0868 |
| Ranger XP 1000 Crew EPS NorthStar Premium 20-26 | 0950-0868 |
| Ranger XP 1000 Crew EPS NorthStar Trail Boss 21-26 | 0950-0868 |
| Ranger XP 1000 Crew EPS NorthStar Ultimate 20-26 | 0950-0868 |
| Ranger XP 1000 Crew EPS Premium 20-26 | 0950-0868 |
| Ranger XP 1000 Crew EPS Texas 20-26 | 0950-0868 |
| Ranger XP 1000 Crew EPS Trail Boss 21-24 | 0950-0868 |
| Ranger XP 1000 Crew NorthStar Big Game 22 | 0950-0868 |
| Ranger XP 1000 Crew Waterfowl 21-22/25 | 0950-0868 |
| Ranger XP 1000 EPS 17-20 | 0950-0868 |
| Ranger XP 1000 EPS Back Country 19 | 0950-0868 |
| Ranger XP 1000 EPS Crew Back Country 19 | 0950-0868 |
| Ranger XP 1000 EPS Crew MUD 19-21 | 0950-0868 |
| Ranger XP 1000 EPS High Lifter 17-19/22 | 0950-0868 |
| Ranger XP 1000 EPS MUD 19-21 | 0950-0868 |
| Ranger XP 1000 EPS NorthStar 20-24 | 0950-0868 |
| Ranger XP 1000 EPS NorthStar HVAC 17-19 | 0950-0868 |
| Ranger XP 1000 EPS NorthStar Premium 20-26 | 0950-0868 |
| Ranger XP 1000 EPS NorthStar Trail Boss 21-26 | 0950-0868 |
| Ranger XP 1000 EPS NorthStar Ultimate 20-26 | 0950-0868 |
| Ranger XP 1000 EPS Premium 19-26 | 0950-0868 |
| Ranger XP 1000 EPS Texas 20-21 | 0950-0868 |
| Ranger XP 1000 Hunter 17 | 0950-0868 |
| Ranger XP 1000 Ranch 17 | 0950-0868 |
| Ranger XP 1000 Trail Boss 21-24 | 0950-0868 |
| Ranger XP 1000 Waterfowl 21-22 | 0950-0868 |
| RZR 1000 19 | 0950-0868 |
| RZR 1000 60" 16-21 | 0950-0868 |
| RZR 1000 60" EPS 17-19 | 0950-0868 |
| RZR 1000 Trail S Premium 21-23 | 0950-0868 |
| RZR 1000 Trail S Turbo 20 | 0950-0868 |
| RZR 1000 Trail S Ultimate 21-26 | 0950-0868 |
| RZR RS1 18-22 | 0950-0868 |
| RZR S4 1000 19-20 | 0950-0868 |
| RZR XP 1000 14-22 | 0950-0868 |
| RZR XP 1000 EPS LE 14/17 | 0950-0868 |
| RZR XP 1000 High Lifter 15-22 | 0950-0868 |
| RZR XP 1000 LE 20 | 0950-0868 |
| RZR XP 1000 Premium 20-25 | 0950-0868 |
| RZR XP 1000 Ride Command 17-19 | 0950-0868 |
| RZR XP 1000 Sport 21-25 | 0950-0868 |
| RZR XP 1000 Trails & Rocks 17-22 | 0950-0868 |
| RZR XP 1000 Ultimate 23-25 | 0950-0868 |
| RZR XP 4 1000 14-22 | 0950-0868 |
| RZR XP 4 1000 EPS 14-17 | 0950-0868 |

**AVERTISSEMENT :** VOIR PAGE 4 POUR DES INFORMATIONS IMPORTANTES CONCERNANT LES GARANTIES, LA CONFORMITÉ AUX NORMES DE CONTRÔLE DES ÉMISSIONS ET LA RÉGLEMENTATION RELATIVE AU BRUIT.

Tous les produits avec une référence **MAGENTA GRAS** sont nouveaux en 2026.

## KITS DE ROULEMENTS D'AXE DE BALANCIER D'ÉQUILIBRAGE (SUITE)

| MODÈLES | RÉF. |
|---|---|
| **POLARIS (SUITE)** | |
| RZR XP 4 1000 High Lifter 16-22 | **0950-0868** |
| RZR XP 4 1000 LE 20 | **0950-0868** |
| RZR XP 4 1000 Premium 20-25 | **0950-0868** |
| RZR XP 4 1000 Ride Command 18-19 | **0950-0868** |
| RZR XP 4 1000 Sport 21-25 | **0950-0868** |
| RZR XP 4 1000 Ultimate 23-25 | **0950-0868** |
| Xpedition ADV/5 NorthStar 24-26 | **0950-0868** |
| Xpedition ADV/5 Ultimate 24-25 | **0950-0868** |
| Xpedition XP/XP 5 NorthStar 24-26 | **0950-0868** |
| Xpedition XP/XP 5 Ultimate 24-25 | **0950-0868** |
| Scrambler XP 1000 14-20 | **0950-0910** |
| Scrambler XP 1000 S 55" 20-25 | **0950-0910** |
| Sportsman 1000 High Lifter 16-19 | **0950-0910** |
| Sportsman 1000 Touring 15-19/25 | **0950-0910** |
| Sportsman XP 1000 15-21 | **0950-0910** |
| Sportsman XP 1000 High Lifter 17-24 | **0950-0910** |
| Sportsman XP 1000 Hunt 17-22/24-25 | **0950-0910** |
| Sportsman XP 1000 LE 15 | **0950-0910** |
| Sportsman XP 1000 MUD 25 | **0950-0910** |
| Sportsman XP 1000 Premium 19-20 | **0950-0910** |
| Sportsman XP 1000 Ride Command 22-24 | **0950-0910** |
| Sportsman XP 1000 S 55" 20-25 | **0950-0910** |
| Sportsman XP 1000 Touring 19-21 | **0950-0910** |
| Sportsman XP 1000 Touring LE 15-16 | **0950-0910** |
| Sportsman XP 1000 Touring Trail 22-26 | **0950-0910** |

| MODÈLES | RÉF. |
|---|---|
| **POLARIS (SUITE)** | |
| Sportsman XP 1000 Ultimate 25 | **0950-0910** |
| Sportsman XP 1000 Ultimate Trail 22-24 | **0950-0910** |
| Ranger XD 1500 NorthStar Premium/Crew 24-25 | **0950-0868** |
| Ranger XD 1500 NorthStar Ultimate/Crew 24-25 | **0950-0868** |
| Ranger XD 1500 Premium/Crew 24 | **0950-0868** |
| **SUZUKI** | |
| LT-Z400 QuadSport 03-14 | **0950-0549** |
| LT-R450 QuadRacer 06-09 | **0950-0548** |
| **YAMAHA** | |
| YFS200 Blaster 88-06 | **0950-0612** |
| YFM350 Raptor 04-13 | **0950-0544** |
| YFM350X Warrior 88-04 | **0950-0544** |
| YFZ450 04-13 | **0950-0545** |
| YFZ450R 09-21 | **0950-0546** |
| YFZ450X 10-11 | **0950-0546** |
| YFM550DE Grizzly 4x4 14 | **0950-0543** |
| YFM550FG Grizzly 4x4 09-13 | **0950-0543** |
| YFM660F Grizzly 4x4 02-08 | **0950-0543** |
| YFM660R Raptor 01-05 | **0950-0871** |
| YXR660F Rhino 04-07 | **0950-0543** |
| YFM700FG Grizzly 4x4 07-15/19 | **0950-0543** |
| YFM700GP Grizzly EPS 4x4 19-25 | **0950-0543** |
| YFM700GPH Grizzly EPS Hunter 4x4 19-25 | **0950-0543** |
| YFM700GPL Grizzly EPS SE 4x4 19 | **0950-0543** |

| MODÈLES | RÉF. |
|---|---|
| **YAMAHA (SUITE)** | |
| YFM700GPS Grizzly EPS SE 4x4 20-25 | **0950-0543** |
| YFM700GPS Grizzly EPS XT-R 4x4 20-21 | **0950-0543** |
| YFM700GPZ Grizzly EPS XT-R 4x4 22-25 | **0950-0543** |
| YFM700KD Kodiak 4x4 22-25 | **0950-0543** |
| YFM700KP Kodiak EPS 4x4 19-25 | **0950-0543** |
| YFM700KPH Kodiak EPS Hunter 4x4 19-25 | **0950-0543** |
| YFM700KPS Kodiak EPS SE 4x4 19-25 | **0950-0543** |
| YFM700R Raptor 06-09/11-21/23-25 | **0950-0542** |
| YFM700R Raptor SE 10-25 | **0950-0542** |
| YXC700D Viking VI 15-19 | **0950-0543** |
| YXC700DH Viking VI Hunter 15-16 | **0950-0543** |
| YXC700P Viking VI EPS 15-25 | **0950-0543** |
| YXC700PH Viking VI EPS Hunter 15-22 | **0950-0543** |
| YXC700PR Viking VI EPS Ranch Edition 16-25 | **0950-0543** |
| YXC700PS Viking VI EPS SE 15-17 | **0950-0543** |
| YXM700D Viking 14-21 | **0950-0543** |
| YXM700DH Viking Hunter 14-16 | **0950-0543** |
| YXM700P Viking EPS 14-25 | **0950-0543** |
| YXM700PH Viking EPS Hunter 14-22 | **0950-0543** |
| YXM700PL Viking EPS SE 19 | **0950-0543** |
| YXM700PR Viking EPS Ranch Edition 18-25 | **0950-0543** |
| YXM700PS Viking EPS SE 14-17 | **0950-0543** |
| YXR700F Rhino 08-13 | **0950-0543** |

## CAGES À AIGUILLE D'AXE DE PISTON

- Cages à aiguille d'axe de piston de remplacement d'origine
- Cages de roulement cémentées
- Les profilés pour cage à aiguille plats (style KU) et cages à aiguille à épaulement long (style KZ) sont utilisés car ils conviennent mieux aux applications à régime élevé

**0924-0573**



| MODÈLES | RÉF. |
|---|---|
| **HONDA** | |
| ATC250R 85-86 | **0924-0573** |
| TRX250R 86 | **0924-0573** |

| MODÈLES | RÉF. |
|---|---|
| **YAMAHA** | |
| YFS200 Blaster 88-06 | **0924-0579** |
| YFZ350 Banshee 87-06 | **0924-0579** |

## ROULEMENTS DE VILEBREQUIN

### SIMPLE



**0924-0408**

- Pour compléter la gamme de vilebrequins Stroker et de remplacement des pièces d'origine renforcés Hot Rods™, des kits de roulements et de joints de vilebrequin Hot Rods sont disponibles
- Les kits de roulements de vilebrequin et de joints sont conçus dans le respect des normes de qualité les plus exigeantes qui répondent, voire dépassent les normes des produits d'origine
- Non seulement les kits de roulements de vilebrequin et de joints sont compatible avec le reconditionnement d'un vilebrequin Hot Rods, mais ils sont également compatibles avec le reconditionnement des vilebrequins d'origine

| MODÈLES | DESCRIPTION | RÉF. |
|---|---|---|
| **CAN-AM** | | |
| Outlander 330 2x4/4x4 04-05 | Roulements de vilebrequin à simple palier de rechange. Vente sous forme de kit. | **0924-0641** |
| Outlander 400 2x4 04-05, Outlander 400 4x4 03-07/09-10/12-15, Outlander MAX 400 4x4 05-15, Outlander 400 XT 4x4 04-07/12-14, Outlander MAX 400 XT 4x4 06-08/12-15 | Roulements de vilebrequin à simple palier de rechange. Vente sous forme de kit. | **0924-0641** |
| Outlander MAX 450 17 | Roulements de vilebrequin à simple palier de rechange. Vente sous forme de kit. | **0924-0641** |
| | Palier lisse pour carter d'arbre à cames de rechange seul. Vente sous forme de kit. | **0924-0642** |
| Outlander 500 4x4 07-15, Outlander MAX 500 4x4 07-08/10-15, Outlander 500 XT 4x407-09/12-14, Outlander MAX 500 XT 4x4 07-08/12-14, Outlander 500/MAX DPS 13-14, Outlander L 500/MAX 15 | Roulements de vilebrequin à simple palier de rechange. Vente sous forme de kit. | **0924-0641** |
| | Palier lisse pour carter d'arbre à cames de rechange seul. Vente sous forme de kit. | **0924-0642** |
| Renegade 500 08-15 | Roulements de vilebrequin à simple palier de rechange. Vente sous forme de kit. | **0924-0641** |
| | Palier lisse pour carter d'arbre à cames de rechange seul. Vente sous forme de kit. | **0924-0642** |
| Outlander 570 18-20, Outlander MAX 570 17-20, Outlander 570 DPS 20, Outlander 570 X mr 20 | Roulements de vilebrequin à simple palier de rechange. Vente sous forme de kit. | **0924-0641** |
| | Palier lisse pour carter d'arbre à cames de rechange seul. Vente sous forme de kit. | **0924-0642** |
| Renegade 570 18-20, Renegade 570 X mr 20 | Roulements de vilebrequin à simple palier de rechange. Vente sous forme de kit. | **0924-0641** |
| | Palier lisse pour carter d'arbre à cames de rechange seul. Vente sous forme de kit. | **0924-0642** |
| Outlander 650 4x4 06-15/18-20, Outlander MAX 650 4x4 06-08/10-15/18-19, Outlander 650 4x4 XT 06-09/12-14, Outlander MAX 650 4x4 XT 06-08/12-14, Outlander 650 6x6 16-18, Outlander 650 DPS 13-14/20, Outlander MAX 650 DPS 13-14, Outlander 650 X mr 13-15/20, Outlander MAX 650 Pro 17 | Roulements de vilebrequin à simple palier de rechange. Vente sous forme de kit. | **0924-0641** |
| | Palier lisse pour carter d'arbre à cames de rechange seul. Vente sous forme de kit. | **0924-0642** |

**Suite de la section ROULEMENTS DE VILEBREQUIN page suivante.**

**AVERTISSEMENT :** VOIR PAGE 4 POUR DES INFORMATIONS IMPORTANTES CONCERNANT LES GARANTIES, LA CONFORMITÉ AUX NORMES DE CONTRÔLE DES ÉMISSIONS ET LA RÉGLEMENTATION RELATIVE AU BRUIT.

Tous les produits avec une référence **MAGENTA GRAS** sont nouveaux en 2026.

## ROULEMENTS DE VILEBREQUIN (SUITE)

| MODÈLES | DESCRIPTION | RÉF. |
|---|---|---|
| **CAN-AM (SUITE)** | | |
| Outlander 800 4x4 06-08, Outlander MAX 800 4x4 06-08, Outlander MAX LTD 800 4x4 07-08, Outlander 800/MAX XT 4x4 06-08, Outlander 800 X mr 11-12, Outlander 800 X xc 11, Outlander 800R/MAX 09-12, Outlander MAX 800R LTD 4x4 09-12 , Outlander 800R XT 09, Outlander MAX 800R 4x4 XT 09/12, Outlander MAX 800R XT-P 12 | Roulements de vilebrequin à simple palier de rechange. Vente sous forme de kit. | **0924-0641** |
| | Palier lisse pour carter d'arbre à cames de rechange seul. Vente sous forme de kit. | **0924-0642** |
| Renegade 800 07-08, Renegade 800 X 08, Renegade 800R/R X 09-10 | Roulements de vilebrequin à simple palier de rechange. Vente sous forme de kit. | **0924-0641** |
| | Palier lisse pour carter d'arbre à cames de rechange seul. Vente sous forme de kit. | **0924-0642** |
| **POLARIS** | | |
| ACE 900 EPS 16, ACE 900 EPS XC 17-19 | Roulement de vilebrequin bleu (1,498 à 1,502 mm) ; rempl. la pièce d'origine 3514662-002 | **0924-0404** |
| | Roulement de vilebrequin vert (1,502 à 1,506 mm) ; rempl. la pièce d'origine 3514662-0031 | **0924-0405** |
| | Roulement de vilebrequin jaune (1,506 à 1,510 mm) ; rempl. la pièce d'origine 3514662-004 | **0924-0408** |
| Ranger XP 900 13-17, Ranger 900 Crew 15-17, Ranger 900 4x4 Diesel Crew 14 | Roulement de vilebrequin bleu (1,498 à 1,502 mm) ; rempl. la pièce d'origine 3514662-002 | **0924-0404** |
| | Roulement de vilebrequin vert (1,502 à 1,506 mm) ; rempl. la pièce d'origine 3514662-0031 | **0924-0405** |
| | Roulement de vilebrequin jaune (1,506 à 1,510 mm) ; rempl. la pièce d'origine 3514662-004 | **0924-0408** |
| RZR 900 14, RZR 4 900 14-18, RZR 900 Trail 50" 15-20, RZR 900 XC 55" 15-17, RZR 900 S 60" 15-20 | Roulement de vilebrequin bleu (1,498 à 1,502 mm) ; rempl. la pièce d'origine 3514662-002 | **0924-0404** |
| | Roulement de vilebrequin vert (1,502 à 1,506 mm) ; rempl. la pièce d'origine 3514662-0031 | **0924-0405** |
| | Roulement de vilebrequin jaune (1,506 à 1,510 mm) ; rempl. la pièce d'origine 3514662-004 | **0924-0408** |
| | Roulement de vilebrequin bleu (1,498 à 1,502 mm) ; rempl. les pièces d'origine 3514803-002 et 3514662-002 | **0924-0409**[1] |
| | Roulement de vilebrequin vert (1,502 à 1,506 mm) ; rempl. les pièces d'origine 3514803-003 et 3514662-003 | **0924-0410**[1] |
| | Roulement de vilebrequin jaune (1,506 à 1,510 mm) ; rempl. les pièces d'origine 3514803-004 et 3514662-004 | **0924-0411**[1] |
| RZR XP 900 11-13, RZR XP 4 900 12-13 | Roulement de vilebrequin bleu (1,498 à 1,502 mm) ; rempl. la pièce d'origine 3514662-002 | **0924-0404** |
| | Roulement de vilebrequin vert (1,502 à 1,506 mm) ; rempl. la pièce d'origine 3514662-0031 | **0924-0405** |
| | Roulement de vilebrequin jaune (1,506 à 1,510 mm) ; rempl. la pièce d'origine 3514662-004 | **0924-0408** |
| RZR Turbo Pro XP 20-21, RZR Turbo Pro XP 4 21-22, RZR Turbo Pro XP Premium 21-22, RZR Turbo Pro XP 4 Premium 22-24, RZR Turbo Pro XP/XP 4 Sport 23-24, RZR Turbo Pro XP Ultimate 21-22, RZR Turbo Pro XP 4 Ultimate 22-24 | Roulement de vilebrequin bleu (1,498 à 1,502 mm) ; rempl. la pièce d'origine 3514662-002 | **0924-0404** |
| | Roulement de vilebrequin vert (1,502 à 1,506 mm) ; rempl. la pièce d'origine 3514662-0031 | **0924-0405** |
| | Roulement de vilebrequin jaune (1,506 à 1,510 mm) ; rempl. la pièce d'origine 3514662-004 | **0924-0408** |
| | Roulement de vilebrequin bleu (1,498 à 1,502 mm) ; rempl. les pièces d'origine 3514803-002 et 3514662-002 | **0924-0409**[1] |
| | Roulement de vilebrequin vert (1,502 à 1,506 mm) ; rempl. les pièces d'origine 3514803-003 et 3514662-003 | **0924-0410**[1] |
| | Roulement de vilebrequin jaune (1,506 à 1,510 mm) ; rempl. les pièces d'origine 3514803-004 et 3514662-004 | **0924-0411**[1] |
| RZR XP Turbo 16-20, RZR XP 4 Turbo 16-18, RZR XP Turbo S 18-20, RZR XP 4 Turbo S 19-20, RZR XP/XP 4 Turbo S Velocity 19-20, RZR XP Turbo Tractor 17-18, RZR Turbo Pro XP 20 | Roulement de vilebrequin bleu (1,498 à 1,502 mm) ; rempl. la pièce d'origine 3514662-002 | **0924-0404** |
| | Roulement de vilebrequin vert (1,502 à 1,506 mm) ; rempl. la pièce d'origine 3514662-0031 | **0924-0405** |
| | Roulement de vilebrequin jaune (1,506 à 1,510 mm) ; rempl. la pièce d'origine 3514662-004 | **0924-0408** |
| | Roulement de vilebrequin bleu (1,498 à 1,502 mm) ; rempl. les pièces d'origine 3514803-002 et 3514662-002 | **0924-0409**[1] |
| | Roulement de vilebrequin vert (1,502 à 1,506 mm) ; rempl. les pièces d'origine 3514803-003 et 3514662-003 | **0924-0410**[1] |
| | Roulement de vilebrequin jaune (1,506 à 1,510 mm) ; rempl. les pièces d'origine 3514803-004 et 3514662-004 | **0924-0411**[1] |
| General 1000 EPS 16-19, General 1000 EPS Deluxe 20-21, General 4 1000 EPS Deluxe 22, General 1000 EPS Premium 20-21, General 4 1000 EPS Premium 22, General 1000 Premium 24, General 1000 EPS Sport 22-23, General 1000 Sport 24, General 4 1000/MD 17-18 | Roulement de vilebrequin bleu (1,498 à 1,502 mm) ; rempl. la pièce d'origine 3514662-002 | **0924-0404** |
| | Roulement de vilebrequin vert (1,502 à 1,506 mm) ; rempl. la pièce d'origine 3514662-0031 | **0924-0405** |
| | Roulement de vilebrequin jaune (1,506 à 1,510 mm) ; rempl. la pièce d'origine 3514662-004 | **0924-0408** |
| | Roulement de vilebrequin bleu (1,498 à 1,502 mm) ; rempl. les pièces d'origine 3514803-002 et 3514662-002 | **0924-0409**[1] |
| | Roulement de vilebrequin vert (1,502 à 1,506 mm) ; rempl. les pièces d'origine 3514803-003 et 3514662-003 | **0924-0410**[1] |
| | Roulement de vilebrequin jaune (1,506 à 1,510 mm) ; rempl. les pièces d'origine 3514803-004 et 3514662-004 | **0924-0411**[1] |
| General XP 1000 EPS Deluxe 22, General XP 4 1000 EPS Deluxe 20-21, General XP/XP 4 1000 Premium 23-24, General XP/XP 4 1000 Sport 23-24, General XP/XP 4 1000 Trailhead Ed. 22, General XP/XP 4 1000 Troy Lee Designs Ed. 22, General XP/XP 4 1000 Ultimate 23-24 | Roulement de vilebrequin bleu (1,498 à 1,502 mm) ; rempl. la pièce d'origine 3514662-002 | **0924-0404** |
| | Roulement de vilebrequin vert (1,502 à 1,506 mm) ; rempl. la pièce d'origine 3514662-0031 | **0924-0405** |
| | Roulement de vilebrequin jaune (1,506 à 1,510 mm) ; rempl. la pièce d'origine 3514662-004 | **0924-0408** |
| | Roulement de vilebrequin bleu (1,498 à 1,502 mm) ; rempl. les pièces d'origine 3514803-002 et 3514662-002 | **0924-0409**[1] |
| | Roulement de vilebrequin vert (1,502 à 1,506 mm) ; rempl. les pièces d'origine 3514803-003 et 3514662-003 | **0924-0410**[1] |
| | Roulement de vilebrequin jaune (1,506 à 1,510 mm) ; rempl. les pièces d'origine 3514803-004 et 3514662-004 | **0924-0411**[1] |
| Ranger XP 1000 17-19, Ranger XP 1000 Crew 17-20, Ranger XP 1000 EPS 20, Ranger XP 1000 Crew EPS 17-20, Ranger XP 1000/Crew EPS High Lifter 18-19/22, Ranger XP 1000 Crew EPS Texas Ed. 20, Ranger XP 1000 EPS MUD 20, Ranger XP 1000 EPS Crew Mud 20-21 | Roulement de vilebrequin bleu (1,498 à 1,502 mm) ; rempl. la pièce d'origine 3514662-002 | **0924-0404** |
| | Roulement de vilebrequin vert (1,502 à 1,506 mm) ; rempl. la pièce d'origine 3514662-0031 | **0924-0405** |
| | Roulement de vilebrequin jaune (1,506 à 1,510 mm) ; rempl. la pièce d'origine 3514662-004 | **0924-0408** |
| RZR S 1000 S 60" 16-21, RZR S 4 1000 20, RZR RS1 18-21, RZR XP 1000 14-21, RZR XP 4 1000 14-21, RZR XP/XP 4 1000 Premium/Sport/Ultimate 23 | Roulement de vilebrequin bleu (1,498 à 1,502 mm) ; rempl. la pièce d'origine 3514662-002 | **0924-0404** |
| | Roulement de vilebrequin vert (1,502 à 1,506 mm) ; rempl. la pièce d'origine 3514662-0031 | **0924-0405** |
| | Roulement de vilebrequin jaune (1,506 à 1,510 mm) ; rempl. la pièce d'origine 3514662-004 | **0924-0408** |
| | Roulement de vilebrequin bleu (1,498 à 1,502 mm) ; rempl. les pièces d'origine 3514803-002 et 3514662-002 | **0924-0409**[1] |
| | Roulement de vilebrequin vert (1,502 à 1,506 mm) ; rempl. les pièces d'origine 3514803-003 et 3514662-003 | **0924-0410**[1] |
| | Roulement de vilebrequin jaune (1,506 à 1,510 mm) ; rempl. les pièces d'origine 3514803-004 et 3514662-004 | **0924-0411**[1] |

[1] Paliers centraux uniquement.

**AVERTISSEMENT :** VOIR PAGE 4 POUR DES INFORMATIONS IMPORTANTES CONCERNANT LES GARANTIES, LA CONFORMITÉ AUX NORMES DE CONTRÔLE DES ÉMISSIONS ET LA RÉGLEMENTATION RELATIVE AU BRUIT.

Tous les produits avec une référence **MAGENTA GRAS** sont nouveaux en 2026.



M808826

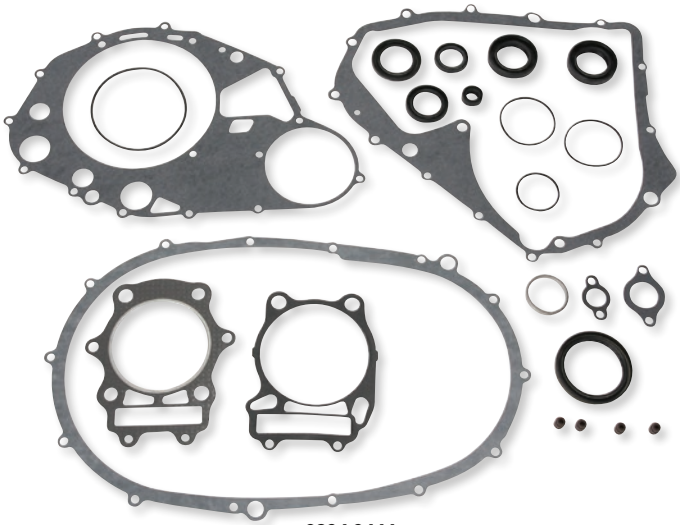

0934-0444



M822201

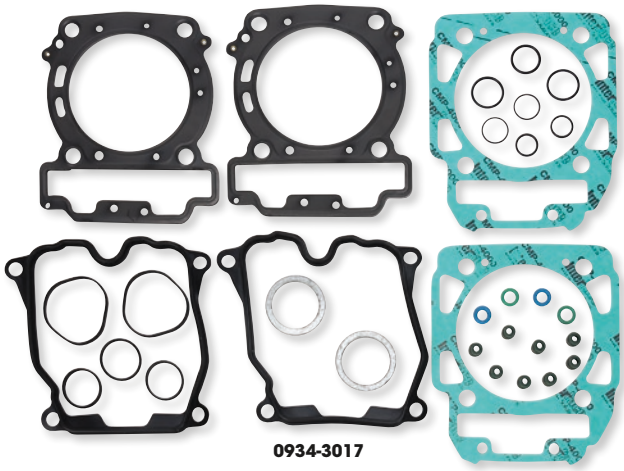

0934-3017

## JOINTS ET JOINTS SPY

- Choisissez à partir des kits de joints haut-moteur, les kits de joints complets qui incluent tous les joints nécessaires à un reconditionnement complet, les kits de joints complets qui incluent des joints spy ou uniquement des joint spy
- Les kits de joint haut moteur contiennent l'ensemble des joints haut-moteur, joints toriques et joints de guides de soupape nécessaires pour un reconditionnement complet du haut-moteur
- Les joints sont fabriqués dans des matériaux high-tech pour améliorer la fiabilité et les performances tout en garantissant un ajustement parfait
- Les joints spy remplacent idéalement les joints d'origine
- Joints de couvercle d'embrayage également disponibles séparément

| MODÈLES | KIT DE JOINTS HAUT-MOTEUR - RÉF. | KIT DE JOINTS COMPLETS - RÉF. | KITS DE JOINTS COMPLETS AVEC JOINTS SPY - RÉF. | KIT DE JOINTS SPY MOTEUR - RÉF. |
|---|---|---|---|---|
| **ARCTIC CAT** | | | | |
| 90 à 2 temps 02-04 | **0934-0084** | - | - | - |
| 300 2x4 98-04 | **M810826** | **M808826** | - | - |
| 300 4x4 98-05 | **M810826** | **M808826** | - | - |
| 400 2x4 98-01 | **M810800** | - | - | - |
| 400 4x4 98-00 | **M810800** | - | - | - |
| 400 4x4 avec AT 03-04 | **M810846** | **0934-0443** | **0934-0444** | **0935-0822** |
| 400 4x4 avec MT 01-02 | **M810800** | - | - | - |
| 400 4x4 avec MT 03-04 | **M810846** | - | **0934-4586** | - |
| DVX400 04-08 | **M810847** | **M808847** | **0934-1676** | **M822201** |
| 400 FIS 2x4 avec AT 03-04 | **M810846** | **0934-0443** | **0934-0444** | **0935-0822** |
| 400 FIS 2x4 avec MT 03-04 | **M810846** | - | **0934-4586** | - |
| 400 FIS 4x4 avec AT 03-05 | **M810846** | **0934-0443** | **0934-0444** | **0935-0822** |
| 400 FIS 4x4 avec AT 06-08 | **M810846** | **0934-0443** | - | - |
| 400 FIS 4x4 avec AT LTD 07 | **M810846** | **0934-0443** | - | - |
| 400 FIS 4x4 avec MT 03-08 | **M810846** | - | **0934-4586** | - |
| 454 2x4 97-98 | **M810800** | - | - | - |
| 454 4x4 96-98 | **M810800** | - | - | - |
| 500 4x4 avec AT 00-02 | **M810828** | **0934-7203** | **0934-0119** | - |
| 500 4x4 avec MT 00-01 | **M810828** | **M808828** | **M811828** | - |
| 500 FIS 4x4 avec AT 02-09 | **M810828** | **0934-7203** | **0934-0119** | - |
| 500 FIS 4x4 avec MT 02-09 | **M810828** | **M808828** | **M811828** | - |
| 650 4x4 H1 07-11 | **0934-2076** | **0934-2064** | **0934-2084** | - |
| 650 4x4 avec AT V2 04-06 | **0934-0693** | - | **0934-0701** | **0935-0022** |
| 650 H1 LTD 05-07 | **0934-2076** | **0934-2064** | **0934-2084** | - |

**Suite de la section JOINTS ET JOINTS SPY page suivante.**

**AVERTISSEMENT :** VOIR PAGE 4 POUR DES INFORMATIONS IMPORTANTES CONCERNANT LES GARANTIES, LA CONFORMITÉ AUX NORMES DE CONTRÔLE DES ÉMISSIONS ET LA RÉGLEMENTATION RELATIVE AU BRUIT.

Tous les produits avec une référence **MAGENTA GRAS** sont nouveaux en 2026.

## JOINTS ET JOINTS SPY (SUITE)

| MODÈLES | KIT DE JOINTS HAUT-MOTEUR - RÉF. | KIT DE JOINTS COMPLETS - RÉF. | KITS DE JOINTS COMPLETS AVEC JOINTS SPY - RÉF. | KIT DE JOINTS SPY MOTEUR - RÉF. |
|---|---|---|---|---|
| **ARCTIC CAT (SUITE)** | | | | |
| 650 H1 Mud Pro 10-11 | **0934-2076** | **0934-2064** | **0934-2084** | - |
| 650 H1 TBX 09 | **0934-2076** | - | - | - |
| 650 TRV 07-08 | **0934-2076** | **0934-2064** | **0934-2084** | - |
| 650 TRV 09 | **0934-2076** | **0934-2064** | - | - |
| 650 TRV LTD 07 | **0934-2076** | **0934-2064** | **0934-2084** | - |
| 650i 4x4 12 | **0934-2076** | - | - | - |
| **CAN-AM** | | | | |
| Outlander 400 03-04 | **0934-6507** | - | - | - |
| Outlander 400 STD 2x4 05 | **0934-6507** | - | - | - |
| Outlander 400 STD 4x4 05-15 | **0934-6507** | - | - | - |
| Outlander 400 XT 4x4 04-14 | **0934-6507** | - | - | - |
| Outlander MAX 400 STD 4x4 05-15 | **0934-6507** | - | - | - |
| Outlander MAX 400 XT 4x4 06-15 | **0934-6507** | - | - | - |
| Outlander 500 LTD 4x4 10 | **0934-3016** | **0934-4823** | **0934-3018** | **0935-0545** |
| Outlander 500 STD 4x4 07-15 | **0934-3016** | **0934-4823** | **0934-3018** | **0935-0545** |
| Outlander 500 XT 4x4 07-14 | **0934-3016** | **0934-4823** | **0934-3018** | **0935-0545** |
| Outlander L 500 EFI 15 | **0934-3016** | **0934-4823** | **0934-3018** | **0935-0545** |
| Outlander L MAX 500 EFI 15 | **0934-3016** | **0934-4823** | **0934-3018** | **0935-0545** |
| Outlander MAX 500 EFI 15 | **0934-3016** | **0934-4823** | **0934-3018** | **0935-0545** |
| Outlander MAX 500 STD 4x4 07-14 | **0934-3016** | **0934-4823** | **0934-3018** | **0935-0545** |
| Outlander MAX 500 XT 4x4 07-15 | **0934-3016** | **0934-4823** | **0934-3018** | **0935-0545** |
| Renegade 500 08-15 | **0934-3016** | **0934-4823** | **0934-3018** | **0935-0545** |
| Renegade 500 XT 12 | **0934-3016** | **0934-4823** | **0934-3018** | **0935-0545** |
| Outlander/MAX 570 EFI (tous) 16-23 | - | - | - | **0935-0545** |
| Renegade 570/X mr EFI 16-22 | - | - | - | **0935-0545** |
| DS650 00-07 | **M810853** | - | **M811853** | - |
| DS650 Baja 02-04 | **M810853** | - | **M811853** | - |
| DS650 X 04-07 | **M810853** | - | **M811853** | - |
| Outlander/MAX 650 (tous) 06-25 | - | - | - | **0935-0545** |
| Renegade 650 EFI 18- 19 | - | - | - | **0935-0545** |
| Renegade 650 STD EFI 23-25 | - | - | - | **0935-0545** |
| Renegade 650 X mr EFI 22-25 | - | - | - | **0935-0545** |
| Renegade 650 X xc EFI 19 | - | - | - | **0935-0545** |
| Commander 800 STD 11 | **0934-3017** | **0934-4825** | - | **0935-0545** |
| Commander 800 XT 11 | **0934-3017** | **0934-4825** | - | **0935-0545** |
| Commander 800R DPS 13-20 | **0934-3017** | **0934-4825** | - | **0935-0545** |
| Commander 800R STD 12-20 | **0934-3017** | **0934-4825** | - | **0935-0545** |
| Commander 800R XT 12-20 | **0934-3017** | **0934-4825** | - | **0935-0545** |
| Commander MAX 800R DPS 16-20 | **0934-3017** | **0934-4825** | - | **0935-0545** |
| Defender 800 16-21 | **0934-3017** | **0934-4825** | - | **0935-0545** |
| Defender 800 DPS 16-21 | **0934-3017** | **0934-4825** | - | **0935-0545** |
| Defender 800 DPS CAB 21 | **0934-3017** | **0934-4825** | - | **0935-0545** |
| Defender 800 XT 16-21 | **0934-3017** | **0934-4825** | - | **0935-0545** |
| Defender 800 XT CAB 18-20 | **0934-3017** | **0934-4825** | - | **0935-0545** |
| Defender MAX 800 DPS 17-21 | **0934-3017** | **0934-4825** | - | **0935-0545** |
| Defender MAX 800 XT 17-21 | **0934-3017** | **0934-4825** | - | **0935-0545** |
| Maverick Trail 800R/DPS 18-21 | **0934-3017** | **0934-4825** | - | **0935-0545** |
| Outlander 800 STD 4x4 06-08 | **0934-3017** | **0934-4824** | **0934-3019** | **0935-0545** |
| Outlander 800 X mr 11-12 | **0934-3017** | **0934-4824** | **0934-3019** | **0935-0545** |
| Outlander 800 XT 4x4 06-08 | **0934-3017** | **0934-4824** | **0934-3019** | **0935-0545** |
| Outlander 800 X xc 11 | **0934-3017** | **0934-4824** | **0934-3019** | **0935-0545** |
| Outlander 800R DPS 4x4 15 | **0934-3017** | **0934-4825** | - | **0935-0545** |
| Outlander 800R STD 4x4 09-11 | **0934-3017** | **0934-4824** | **0934-3019** | **0935-0545** |
| Outlander 800R STD 4x4 12-15 | **0934-3017** | **0934-4825** | - | **0935-0545** |
| Outlander 800R X mr 15 | **0934-3017** | **0934-4825** | - | **0935-0545** |
| Outlander 800R XT 4x4 09-15 | **0934-3017** | **0934-4824** | **0934-3019** | **0935-0545** |
| Outlander 800R XT-P 4x4 10-15 | **0934-3017** | **0934-4825** | - | **0935-0545** |
| Outlander MAX 800 LTD 4x4 07-08 | **0934-3017** | **0934-4824** | **0934-3019** | **0935-0545** |
| Outlander MAX 800 STD 4x4 06-08 | **0934-3017** | **0934-4824** | **0934-3019** | **0935-0545** |
| Outlander MAX 800 XT 4x4 06-08 | **0934-3017** | **0934-4824** | **0934-3019** | **0935-0545** |
| Outlander MAX 800R DPS 4x4 15 | **0934-3017** | **0934-4825** | - | **0935-0545** |
| Outlander MAX 800R EFI 15 | **0934-3017** | **0934-4825** | - | **0935-0545** |
| Outlander MAX 800R LTD 4x4 09-12 | **0934-3017** | **0934-4824** | **0934-3019** | **0935-0545** |
| Outlander MAX 800R STD 4x4 09-14 | **0934-3017** | **0934-4824** | **0934-3019** | **0935-0545** |
| Outlander MAX 800R XT 4x4 09-15 | **0934-3017** | **0934-4824** | **0934-3019** | **0935-0545** |
| Outlander MAX 800R XT-P 4x4 10-15 | **0934-3017** | **0934-4824** | **0934-3019** | **0935-0545** |
| Renegade 800 07-15 | **0934-3017** | **0934-4824** | **0934-3019** | **0935-0545** |
| Renegade 800 X 08-09 | **0934-3017** | **0934-4824** | **0934-3019** | **0935-0545** |
| Renegade 800 X xc 10-15 | **0934-3017** | **0934-4824** | **0934-3019** | **0935-0545** |
| Outlander/MAX 850 (tous) 16-24 | - | - | - | **0935-0545** |
| Renegade 850 16-22 | - | - | - | **0935-0545** |
| Renegade 850 X xc 16-22 | - | - | - | **0935-0545** |
| Defender 900 22-25 | **0934-3017** | **0934-4825** | - | **0935-0545** |

**AVERTISSEMENT :** VOIR PAGE 4 POUR DES INFORMATIONS IMPORTANTES CONCERNANT LES GARANTIES, LA CONFORMITÉ AUX NORMES DE CONTRÔLE DES ÉMISSIONS ET LA RÉGLEMENTATION RELATIVE AU BRUIT.

Tous les produits avec une référence **MAGENTA GRAS** sont nouveaux en 2026.

## JOINTS ET JOINTS SPY (SUITE)

| MODÈLES | KIT DE JOINTS HAUT-MOTEUR - RÉF. | KIT DE JOINTS COMPLETS - RÉF. | KITS DE JOINTS COMPLETS AVEC JOINTS SPY - RÉF. | KIT DE JOINTS SPY MOTEUR - RÉF. |
|---|---|---|---|---|
| **CAN-AM (SUITE)** | | | | |
| Commander 1000 DPS 11-17 | **0934-3017** | **0934-4825** | - | **0935-0545** |
| Commander 1000 LTD 12-17 | **0934-3017** | **0934-4825** | - | **0935-0545** |
| Commander 1000 STD 11-17 | **0934-3017** | **0934-4825** | - | **0935-0545** |
| Commander 1000 X 11-13 | **0934-3017** | **0934-4825** | - | **0935-0545** |
| Commander 1000 XT 11-17 | **0934-3017** | **0934-4825** | - | **0935-0545** |
| Commander 1000 XT-P 14-17 | **0934-3017** | **0934-4825** | - | **0935-0545** |
| Commander 1000R DPS 18-25 | **0934-3017** | **0934-4825** | - | **0935-0545** |
| Commander 1000R LTD 18-20 | **0934-3017** | **0934-4825** | - | **0935-0545** |
| Commander 1000R X mr 22-25 | **0934-3017** | **0934-4825** | - | **0935-0545** |
| Commander 1000R XT 18-25 | **0934-3017** | **0934-4825** | - | **0935-0545** |
| Commander 1000R XT-P 21-25 | **0934-3017** | **0934-4825** | - | **0935-0545** |
| Commander MAX 1000 DPS 14-17 | **0934-3017** | **0934-4825** | - | **0935-0545** |
| Commander MAX 1000 LTD 15-17 | **0934-3017** | **0934-4825** | - | **0935-0545** |
| Commander MAX 1000 STD 15-17 | **0934-3017** | **0934-4825** | - | **0935-0545** |
| Commander MAX 1000 XT 14-17 | **0934-3017** | **0934-4825** | - | **0935-0545** |
| Commander MAX 1000R DPS 18-25 | **0934-3017** | **0934-4825** | - | **0935-0545** |
| Commander MAX 1000R LTD 18-20 | **0934-3017** | **0934-4825** | - | **0935-0545** |
| Commander MAX 1000R X mr 24-25 | **0934-3017** | **0934-4825** | - | **0935-0545** |
| Commander MAX 1000R XT 18-25 | **0934-3017** | **0934-4825** | - | **0935-0545** |
| Commander MAX 1000R XT-P 22-25 | **0934-3017** | **0934-4825** | - | **0935-0545** |
| Defender 1000 16-19 | **0934-3017** | **0934-4825** | - | **0935-0545** |
| Defender 1000 DPS 16-19 | **0934-3017** | **0934-4825** | - | **0935-0545** |
| Defender 1000 DPS 20-25 | - | - | - | **0935-0545** |
| Defender 1000 DPS 6x6 20-25 | - | - | - | **0935-0545** |
| Defender 1000 LTD CAB 21-25 | - | - | - | **0935-0545** |
| Defender 1000 LTD CAB 6x6 22-25 | - | - | - | **0935-0545** |
| Defender 1000 PRO DPS 20-25 | - | - | - | **0935-0545** |
| Defender 1000 PRO Lone Star 21-22 | - | - | - | **0935-0545** |
| Defender 1000 PRO LTD 22-23 | - | - | - | **0935-0545** |
| Defender 1000 PRO LTD CAB 21-25 | - | - | - | **0935-0545** |
| Defender 1000 PRO XT 20-25 | - | - | - | **0935-0545** |
| Defender 1000 X mr 18-19 | **0934-3017** | **0934-4825** | - | **0935-0545** |
| Defender 1000 X mr 20-25 | - | - | - | **0935-0545** |
| Defender 1000 XT 16-19 | **0934-3017** | **0934-4825** | - | **0935-0545** |
| Defender 1000 XT/6x6 20-25 | - | - | - | **0935-0545** |
| Defender 1000 XT CAB 17-19 | **0934-3017** | **0934-4825** | - | **0935-0545** |
| Defender 1000 XT CAB 20 | - | - | - | **0935-0545** |
| Defender 1000 XT-P 18-19 | **0934-3017** | **0934-4825** | - | **0935-0545** |
| Defender 1000 XT-P 20 | - | - | - | **0935-0545** |
| Defender MAX 1000 18-19 | **0934-3017** | **0934-4825** | - | **0935-0545** |
| Defender MAX 1000 DPS 17-19 | **0934-3017** | **0934-4825** | - | **0935-0545** |
| Defender MAX 1000 DPS 20-25 | - | - | - | **0935-0545** |
| Defender MAX 1000 Lone Star 18-19 | **0934-3017** | **0934-4825** | - | **0935-0545** |
| Defender MAX 1000 Lone Star/CAB 20-25 | - | - | - | **0935-0545** |
| Defender MAX 1000 LTD 21 | - | - | - | **0935-0545** |
| Defender MAX 1000 LTD CAB 20-25 | - | - | - | **0935-0545** |
| Defender MAX 1000 X mr 19 | **0934-3017** | **0934-4825** | - | **0935-0545** |
| Defender MAX 1000 X mr 20-25 | - | - | - | **0935-0545** |
| Defender MAX 1000 XT 17-19 | **0934-3017** | **0934-4825** | - | **0935-0545** |
| Defender MAX 1000 XT 20-25 | - | - | - | **0935-0545** |
| Defender MAX 1000 XT CAB 18-19 | **0934-3017** | **0934-4825** | - | **0935-0545** |
| Maverick 1000R DPS 16 | **0934-3017** | **0934-4825** | - | **0935-0545** |
| Maverick 1000R STD 13-18 | **0934-3017** | **0934-4825** | - | **0935-0545** |
| Maverick 1000R Turbo 16-17 | **0934-3017** | **0934-4825** | - | **0935-0545** |
| Maverick 1000R Turbo X ds 15-17 | **0934-3017** | **0934-4825** | - | **0935-0545** |
| Maverick 1000R Turbo X rs 16 | **0934-3017** | **0934-4825** | - | **0935-0545** |
| Maverick 1000R XC 16-18 | **0934-3017** | **0934-4825** | - | **0935-0545** |
| Maverick 1000R XC DPS 17-18 | **0934-3017** | **0934-4825** | - | **0935-0545** |
| Maverick 1000R X ds 15-16 | **0934-3017** | **0934-4825** | - | **0935-0545** |
| Maverick 1000R X mr 14-18 | **0934-3017** | **0934-4825** | - | **0935-0545** |
| Maverick 1000R X rs 13-15 | **0934-3017** | **0934-4825** | - | **0935-0545** |
| Maverick 1000R X rs DPS 14 | **0934-3017** | **0934-4825** | - | **0935-0545** |
| Maverick 1000R X xc 14-18 | **0934-3017** | **0934-4825** | - | **0935-0545** |
| Maverick MAX 1000R STD 14-18 | **0934-3017** | **0934-4825** | - | **0935-0545** |
| Maverick MAX 1000R Turbo 16-17 | **0934-3017** | **0934-4825** | - | **0935-0545** |
| Maverick MAX 1000R Turbo X ds 15-17 | **0934-3017** | **0934-4825** | - | **0935-0545** |
| Maverick MAX 1000R Turbo X rs 16-17 | **0934-3017** | **0934-4825** | - | **0935-0545** |
| Maverick MAX 1000R X ds 15-16 | **0934-3017** | **0934-4825** | - | **0935-0545** |
| Maverick MAX 1000R X mr 17-18 | **0934-3017** | **0934-4825** | - | **0935-0545** |
| Maverick MAX 1000R X rs 14-15 | **0934-3017** | **0934-4825** | - | **0935-0545** |
| Maverick Sport 1000 19-22 | **0934-3017** | **0934-4825** | - | **0935-0545** |
| Maverick Sport 1000 DPS 19-20 | **0934-3017** | **0934-4825** | - | **0935-0545** |
| Maverick Sport 1000R DPS/X mr/X rc 19-25 | **0934-3017** | **0934-4825** | - | **0935-0545** |

**Suite de la section JOINTS ET JOINTS SPY page suivante.**

ÉCHAPPEMENT
LAMES À NEIGE ET ACCESSOIRES
TREUILS ET FIXATIONS
AUDIO
ACCESSOIRES GÉNÉRAUX ET CADENAS/ ANTIVOLS
PORTE-BAGAGES ET ACCESSOIRES
COFFRES, BAGAGES ET RANGEMENT
PIÈCES PLASTIQUES ET DE CARÉNAGE
PARE-CHOCS ET PROTECTIONS
GUIDONS ET COMMANDES
ROUES ET ACCESSOIRES
FREINS
COURROIES, CHAÎNES, PIGNONS ET COURONNES
TRANSMISSION
SUSPENSION
MOTEUR ET REFROIDISSEMENT
ADMISSION
ÉLECTRICITÉ
ÉCLAIRAGE
OUTILLAGE ET PROMOTION

**AVERTISSEMENT :** VOIR PAGE 4 POUR DES INFORMATIONS IMPORTANTES CONCERNANT LES GARANTIES, LA CONFORMITÉ AUX NORMES DE CONTRÔLE DES ÉMISSIONS ET LA RÉGLEMENTATION RELATIVE AU BRUIT.

Tous les produits avec une référence **MAGENTA GRAS** sont nouveaux en 2026.

## JOINTS ET JOINTS SPY (SUITE)

| MODÈLES | KIT DE JOINTS HAUT-MOTEUR - RÉF. | KIT DE JOINTS COMPLETS - RÉF. | KITS DE JOINTS COMPLETS AVEC JOINTS SPY - RÉF. | KIT DE JOINTS SPY MOTEUR - RÉF. |
|---|---|---|---|---|
| **CAN-AM (SUITE)** | | | | |
| Maverick Sport 1000R X xc 20-23 | 0934-3017 | 0934-4825 | - | 0935-0545 |
| Maverick Sport MAX 1000R DPS 19-25 | 0934-3017 | 0934-4825 | - | 0935-0545 |
| Maverick Trail 1000 18-20 | 0934-3017 | 0934-4825 | - | 0935-0545 |
| Maverick Trail 1000 DPS 18-25 | 0934-3017 | 0934-4825 | - | 0935-0545 |
| Outlander 1000 6x6 PRO 18-19 | 0934-3017 | 0934-4825 | - | 0935-0545 |
| Outlander 1000 6x6 PRO+ 20 | 0934-3017 | 0934-4825 | - | 0935-0545 |
| Outlander 1000 6x6 XT 14-19 | 0934-3017 | 0934-4825 | - | 0935-0545 |
| Outlander 1000 DPS 12-15 | 0934-3017 | 0934-4825 | - | 0935-0545 |
| Outlander 1000 PRO 17 | 0934-3017 | 0934-4825 | - | 0935-0545 |
| Outlander 1000 X mr 13-15 | 0934-3017 | 0934-4825 | - | 0935-0545 |
| Outlander 1000 XT 12-15 | 0934-3017 | 0934-4825 | - | 0935-0545 |
| Outlander 1000 XT-P 13-15 | 0934-3017 | 0934-4825 | - | 0935-0545 |
| Outlander 1000R DPS 16-19 | 0934-3017 | 0934-4825 | - | 0935-0545 |
| Outlander 1000R X mr/XT/XT-P 16-24 | 0934-3017 | 0934-4825 | - | 0935-0545 |
| Outlander 1000R X xc 18-24 | 0934-3017 | 0934-4825 | - | 0935-0545 |
| Outlander MAX 1000 13-15 | 0934-3017 | 0934-4825 | - | 0935-0545 |
| Outlander MAX 1000 6x6 XT 19-25 | 0934-3017 | 0934-4825 | - | 0935-0545 |
| Outlander MAX 1000 LTD 13-15 | 0934-3017 | 0934-4825 | - | 0935-0545 |
| Outlander MAX 1000 PRO 17 | 0934-3017 | 0934-4825 | - | 0935-0545 |
| Outlander MAX 1000 XT 13-15 | 0934-3017 | 0934-4825 | - | 0935-0545 |
| Outlander MAX 1000 XT-P 13-15, 19 | 0934-3017 | 0934-4825 | - | 0935-0545 |
| Outlander MAX 1000R 17 | 0934-3017 | 0934-4825 | - | 0935-0545 |
| Outlander MAX 1000R LTD 16-24 | 0934-3017 | 0934-4825 | - | 0935-0545 |
| Outlander MAX 1000R XT 16-24 | 0934-3017 | 0934-4825 | - | 0935-0545 |
| Outlander MAX 1000R XT-P 16-24 | 0934-3017 | 0934-4825 | - | 0935-0545 |
| Renegade 1000/X xc 12-15 | 0934-3017 | 0934-4825 | - | 0935-0545 |
| Renegade 1000R 16-19 | 0934-3017 | 0934-4825 | - | 0935-0545 |
| Renegade 1000R X mr 16-25 | 0934-3017 | 0934-4825 | - | 0935-0545 |
| Renegade 1000R X xc 16-25 | 0934-3017 | 0934-4825 | - | 0935-0545 |
| **HONDA** | | | | |
| ATC185 80-83 | M810816 | 0934-6513 | - | - |
| ATC200 81-83 | M810816 | 0934-6513 | - | 0935-0391 |
| ATC200E 82-83 | M810816 | 0934-6513 | - | - |
| ATC200ES 84 | M810816 | 0934-6513 | - | - |
| ATC200M 84-85 | M810816 | 0934-6513 | - | - |
| ATC200S 84-86 | M810816 | 0934-6513 | - | 0935-0391 |
| ATC200X 83-85 | M810816 | 0934-6513 | - | 0935-0391 |
| ATC200X 86-87 | M810817 | - | - | 0935-0391 |
| TRX200 84 | M810816 | - | - | - |
| TRX200 90-97 | M810817 | - | - | - |
| TRX200D 90-97 | M810817 | - | - | - |
| ATC250ES 85-87 | - | M808802 | - | - |
| ATC250R 85-86 | M810814 | M808814 | M811814 | M822147 |
| ATC250SX 85-87 | - | M808802 | - | - |
| TRX250 FourTrax 85-87 | - | M808802 | - | - |
| TRX250 Recon 97-01 | M810841 | - | 0934-0122 | - |
| TRX250R 86-89 | M810814 | M808814 | M811814 | M822147 |
| ATC250R (0,01" SS HC HG) 85-86 | M810815 | - | M811815 | M822147 |
| TRX250R (0,01" SS HC HG) 86-89 | M810815 | - | M811815 | M822147 |
| TRX250TE/TM Recon 02-25 | 0934-0413 | 0934-1170 | 0934-1179 | 0935-0466 |
| TRX250X 87-92 | M810801 | - | - | - |
| TRX250X/EX Sportrax 01-02 | 0934-0413 | - | 0934-0415 | 0935-0466 |
| TRX250X/EX Sportrax 03-25 | 0934-0413 | 0934-1170 | 0934-1179 | 0935-0466 |
| TRX300EX 93-08 | M810801 | - | M811801 | - |
| TRX300 FourTrax 88-00 | - | 0934-7205 | - | - |
| TRX300X 09 | M810801 | - | M811801 | - |
| TRX300FW FourTrax 4x4 88-00 | - | 0934-7205 | - | - |
| TRX350FE/FM Rancher 00-06 | 0934-0416 | 0934-0417 | - | 0935-0017 |
| TRX350TE/TM Rancher 00-06 | 0934-0416 | 0934-0417 | - | 0935-0017 |
| TRX400EX 99-04 | M810829 | M808829 | - | - |
| TRX400EX 05-08 | M810829 | 0934-0687 | 0934-0707 | - |
| TRX400FA/FGA Rancher 04-07 | 0934-1174 | - | - | - |
| TRX400FW FourTrax Foreman 4x4 95-03 | - | - | 0934-0125 | 0935-0018 |
| TRX400X 09-14 | M810829 | 0934-0687 | 0934-0707 | - |
| TRX420FA Rancher (IRS) 09-14 | 0934-2078 | - | - | - |
| TRX420FA Rancher (IRS) 15-16 | 0934-2078 | - | 0934-2089 | - |
| TRX420FA Rancher (IRS) 17-25 | 0934-2078 | - | - | - |
| TRX420FA Rancher (axe solide) 14-16 | 0934-2078 | - | 0934-2089 | - |
| TRX420FA Rancher (axe solide) 17-25 | 0934-2078 | - | - | - |
| TRX420FE Rancher 09-16 | 0934-2078 | - | 0934-2089 | - |
| TRX420FE Rancher 17-24 | 0934-2078 | - | - | - |
| TRX420FM Rancher 09-16 | 0934-2078 | - | 0934-2089 | - |
| TRX420FM Rancher 17-25 | 0934-2078 | - | - | - |

**AVERTISSEMENT :** VOIR PAGE 4 POUR DES INFORMATIONS IMPORTANTES CONCERNANT LES GARANTIES, LA CONFORMITÉ AUX NORMES DE CONTRÔLE DES ÉMISSIONS ET LA RÉGLEMENTATION RELATIVE AU BRUIT.

Tous les produits avec une référence **MAGENTA GRAS** sont nouveaux en 2026.

## JOINTS ET JOINTS SPY (SUITE)

| MODÈLES | KIT DE JOINTS HAUT-MOTEUR - RÉF. | KIT DE JOINTS COMPLETS - RÉF. | KITS DE JOINTS COMPLETS AVEC JOINTS SPY - RÉF. | KIT DE JOINTS SPY MOTEUR - RÉF. |
|---|---|---|---|---|
| **HONDA (SUITE)** | | | | |
| TRX420FPA Rancher (IRS) 09-14 | **0934-2078** | - | - | - |
| TRX420FPE Rancher 09-10 | **0934-2078** | - | - | - |
| TRX420FPE Rancher 11-13 | **0934-2078** | - | **0934-2089** | - |
| TRX420FPM Rancher 09-10 | **0934-2078** | - | - | - |
| TRX420FPM Rancher 11-13 | **0934-2078** | - | **0934-2089** | - |
| TRX420TE Rancher 09-16 | **0934-2078** | - | **0934-2089** | - |
| TRX420TE Rancher 20-24 | **0934-2078** | - | - | - |
| TRX420TM Rancher 09-16 | **0934-2078** | - | **0934-2089** | - |
| TRX420TM Rancher 17-25 | **0934-2078** | - | - | - |
| TRX450ER 06-17 | **0934-1175** | **0934-1169** | **0934-1679** | **0935-0385** |
| TRX450ES Foreman 98-01 | **0934-0093** | **0934-0154** | **0934-0126** | - |
| TRX450FE/FM Foreman 02-04 | **0934-0093** | **0934-0154** | **0934-0126** | - |
| TRX450R 04-05 | **0934-0421** | **0934-0422** | **0934-1677** | **0935-0020** |
| TRX450R 06-09 | **0934-1175** | **0934-1169** | **0934-1679** | **0935-0385** |
| TRX450S Foreman 98-01 | **0934-0093** | **0934-0154** | **0934-0126** | - |
| SXS500M Pioneer 500 15-23 | **0934-7215** | - | - | - |
| TRX500FA 1 Rubicon 5-19 | **0934-7215** | - | - | - |
| TRX500FE Foreman 05-11 | **0934-0697** | - | **0934-0708** | - |
| TRX500FE Foreman 12-19 | **0934-7215** | - | - | - |
| TRX500FM Foreman 05-11 | **0934-0697** | - | - | - |
| TRX500FM Foreman 12-13 | **0934-7215** | - | - | **0935-1202** |
| TRX500FM Foreman (IRS) 15-19 | **0934-7215** | - | - | **0935-1202** |
| TRX500FM Foreman (axe solide) 14-19 | **0934-7215** | - | - | **0935-1202** |
| TRX500FPE Foreman 07-11 | **0934-0697** | - | **0934-0708** | - |
| TRX500FPE Foreman 12-13 | **0934-7215** | - | - | - |
| TRX500FPM Foreman 08-11 | **0934-0697** | - | - | - |
| TRX500FPM Foreman 12-13 | **0934-7215** | - | - | **0935-1202** |
| TRX500TM Foreman 05-06 | **0934-0697** | - | - | - |
| TRX520FM Foreman (IRS) 20-25 | - | - | - | **0935-1202** |
| TRX520FM Foreman (axe solide) 20-25 | - | - | - | **0935-1202** |
| **KAWASAKI** | | | | |
| KFX50 03-06 | **0934-0088** | - | **0934-2082** | - |
| KFX80 03-06 | **0934-0087** | **0934-0151** | **0934-2081** | **0935-0378** |
| KLF220 Bayou 88-02 | **M810803** | - | **M811803** | - |
| KFX250 Mojave 87 | **M810804** | **M808804** | **M811804** | - |
| KFX250 Mojave 88-04 | **M810804** | **M808804** | **M811804** | - |
| KXF250 Tecate 87-88 | - | - | **M811820** | - |
| KEF300 Lakota 95-03 | **M810805** | **0934-6512** | - | **0935-0379** |
| KLF300A Bayou 86-87 | **M810805** | **0934-6512** | - | **0935-0380** |
| KLF300B Bayou 88-05 | **M810805** | **0934-6512** | - | **0935-0380** |
| KLF300C Bayou 4x4 89-05 | **M810805** | **0934-6514** | - | **0935-0380** |
| KVF300A Prairie 4x4 99-02 | **M810805** | - | - | - |
| KVF300B Prairie 2x4 99-02 | **M810805** | - | - | - |
| KVF360A Prairie 4x4 03-13 | **M810845** | - | **0934-0123** | - |
| KVF360B Prairie 03-11 | **M810845** | - | - | - |
| KVF360C Prairie 4x4 03-13 | **M810845** | - | **0934-0123** | - |
| KFX400 03-06 | **M810847** | **M808847** | **0934-1676** | **M822201** |
| KLF400 Bayou 93-99 | **M810831** | - | **M811831** | - |
| KVF400A Prairie 4x4 97-98 | **M810831** | - | - | - |
| KVF400B Prairie 98 | **M810831** | - | - | - |
| KVF400C Prairie 4x4 99-02 | **M810831** | - | - | - |
| KVF400D Prairie 99-02 | **M810831** | - | - | - |
| KFX450R 08-14 | **0934-1432** | - | **0934-1681** | **0935-0387** |
| KVF650 Brute Force 05-13 | **0934-0693** | - | **0934-0701** | **0935-0022** |
| KVF650i Brute Force 06-13 | - | - | **0934-4590** | **0935-0022** |
| KVF650 Prairie 02-03 | **0934-0693** | - | **0934-0701** | **0935-0022** |
| KFX700 V-Force 04-09 | **0934-0694** | - | **0934-0702** | **0935-0022** |
| KVF700 Prairie 04-06 | **0934-0694** | - | **0934-0702** | **0935-0022** |
| KVF700 Prairie SE 05-06 | **0934-0694** | - | **0934-0702** | **0935-0022** |
| KVF750 Brute Force 05-11 | **0934-0426** | **0934-0427** | **0934-0428** | **0935-0022** |
| KVF750 Brute Force 12 | **0934-0426** | **0934-0427** | - | **0935-0851** |
| KVF750 Brute Force 13-14 | - | **0934-7204** | - | **0935-0851** |
| KVF750 Brute Force 15-21 | - | **0934-7204** | - | - |
| KVF750 Brute Force Camo 05-10 | **0934-0426** | **0934-0427** | **0934-0428** | **0935-0022** |
| KVF750 Brute Force EPS 12 | **0934-0426** | **0934-0427** | - | **0935-0851** |
| KVF750 Brute Force EPS 13-14 | - | **0934-7204** | - | **0935-0851** |
| KVF750 Brute Force EPS 15-25 | - | **0934-7204** | - | - |
| KVF750 Brute Force EPS Camo 12 | **0934-0426** | **0934-0427** | - | **0935-0851** |
| KVF750 Brute Force EPS Camo 13-14 | - | **0934-7204** | - | **0935-0851** |
| KVF750 Brute Force EPS Camo 15-20 | - | **0934-7204** | - | - |
| KRF750 Teryx 750 4x4 08-12 | **0934-0426** | **0934-0427** | **0934-0428** | **0935-0022** |
| KRF750 Teryx 750 4x4 13 | - | **0934-7204** | - | **0935-0851** |
| KRF750 Teryx 750 4x4 LE 08-12 | **0934-0426** | **0934-0427** | **0934-0428** | **0935-0022** |

**Suite de la section JOINTS ET JOINTS SPY page suivante.**

**AVERTISSEMENT :** VOIR PAGE 4 POUR DES INFORMATIONS IMPORTANTES CONCERNANT LES GARANTIES, LA CONFORMITÉ AUX NORMES DE CONTRÔLE DES ÉMISSIONS ET LA RÉGLEMENTATION RELATIVE AU BRUIT.

Tous les produits avec une référence **MAGENTA GRAS** sont nouveaux en 2026.

## JOINTS ET JOINTS SPY (SUITE)

| MODÈLES | KIT DE JOINTS HAUT-MOTEUR - RÉF. | KIT DE JOINTS COMPLETS - RÉF. | KITS DE JOINTS COMPLETS AVEC JOINTS SPY - RÉF. | KIT DE JOINTS SPY MOTEUR - RÉF. |
|---|---|---|---|---|
| **KAWASAKI (SUITE)** | | | | |
| KRF750 Teryx 750 4x4 LE Sport 09 | **0934-0426** | **0934-0427** | **0934-0428** | **0935-0022** |
| KRF750 Teryx 750 4x4 Sport 10-12 | **0934-0426** | **0934-0427** | **0934-0428** | **0935-0022** |
| KRF750 Teryx 750 4x4 Sport 13 | - | **0934-7204** | - | **0935-0851** |
| **KTM** | | | | |
| 450 XC 08-09 | - | - | - | **0935-0388** |
| 525 XC 08-09 | **0934-1433** | - | **0934-1436** | **0935-0388** |
| **POLARIS** | | | | |
| Predator 50 04-06 | **0934-0696** | - | - | - |
| Scrambler 50 01-03 | **0934-0696** | - | - | - |
| Outlaw 90 07-13 | **0934-1670** | - | - | - |
| Predator 90 03-04 | **0934-0084** | - | - | - |
| Predator 90 05-06 | **0934-0084** | - | - | - |
| Scrambler 90 01-03 | **0934-0084** | - | - | - |
| Sportsman 90 01-06 | **0934-0084** | - | - | - |
| Sportsman 90 07-13 | **0934-1670** | - | - | - |
| Big Boss 250 4x6 89-92 | **M810806** | **M808806** | **M811806** | **M822140** |
| Big Boss 250 6x6 91-93 | **M810806** | **M808806** | **M811806** | **M822140** |
| Cyclone 250 87 | **M810806** | **M808806** | **M811806** | **M822140** |
| Scrambler 250 85-86 | **M810806** | **M808806** | **M811806** | **M822140** |
| Trailblazer 250 90-06 | **M810806** | **M808806** | **M811806** | **M822140** |
| Trail Boss 250 88 | **M810806** | **M808806** | **M811806** | **M822140** |
| Trail Boss 250 2x4 85-99 | **M810806** | **M808806** | **M811806** | **M822140** |
| Trail Boss 250 4x4 87-95 | **M810806** | **M808806** | **M811806** | **M822140** |
| Trail Boss 250 R/ES 88 | **M810806** | **M808806** | **M811806** | **M822140** |
| Xplorer 250 4x4 00-02 | **M810806** | **M808806** | **M811806** | **M822140** |
| 300 2x4/4x4 94-95 | - | - | - | **M822140** |
| Xplorer 300 4x4 96-99 | - | - | - | **M822140** |
| Xpress 300 96-99 | - | - | - | **M822140** |
| ACE 325 14-16 | **0934-4831** | - | - | - |
| ACE 325 HD 15 | **0934-4831** | - | - | - |
| Hawkeye 325 2x4 15 | **0934-4831** | - | - | - |
| Magnum 325 2x4 00-02 | **M810836** | - | - | **M822143** |
| Magnum 325 4x4 00-02 | **M810836** | - | - | **M822143** |
| Magnum 325 4x4 HDS 02 | **M810836** | - | - | **M822143** |
| Magnum 325 4x4 HDS (AA) 01 | **M810836** | - | - | **M822143** |
| Magnum 325 4x4 HDS (FB) 01 | **M810836** | - | - | **M822143** |
| Ranger 325 ETX 15-16 | **0934-4831** | - | - | - |
| Sportsman 325 ETX EFI 15 | **0934-4831** | - | - | - |
| Sportsman 325 ETX EFI HD 15 | **0934-4831** | - | - | - |
| Sportsman 325 ETX EFI MD 15 | **0934-4831** | - | - | - |
| Trail Boss 325 00-02 | **M810836** | - | - | **M822143** |
| Xpedition 325 00-02 | **M810836** | - | - | - |
| ATP 330 4x4 04-05 | **M810836** | - | - | - |
| Magnum 330 2x4 03-05 | **M810836** | - | - | **M822143** |
| Magnum 330 4x4 05 | **M810836** | - | - | **M822143** |
| Magnum 330 4x4 (AA/AB/AC) 03-04 | **M810836** | - | - | **M822143** |
| Magnum 330 4x4 (FB) 03-04 | **M810836** | - | - | **M822143** |
| Trailblazer 330 08-13 | **M810836** | - | - | **M822143** |
| Trail Boss 330 03-13 | **M810836** | - | - | **M822143** |
| Sportsman 335 99-00 | **M810837** | - | - | **M822143** |
| Worker 335 99 | **M810837** | - | - | **M822143** |
| 350L 2x4/4x4 93 | - | - | - | **M822142** |
| Big Boss 350L 6x6 93 | - | - | - | **M822142** |
| Sportsman 350 4x4 93 | - | - | - | **M822142** |
| Trail Boss 350L 2x4/4x4 90-92 | - | - | - | **M822142** |
| 400L 2x4 94-95 | **M810808** | **M808808** | **M811808** | **M822142** |
| 400L 4x4 94 | **M810808** | **M808808** | **M811808** | **M822142** |
| Big Boss 400L 6x6 94-97 | **M810808** | **M808808** | **M811808** | **M822142** |
| Hawkeye 400 H.O. 2x4 11-14 | **M810821** | **M808821** | **M811821** | **M822143** |
| Magnum 400L 6x6 96-97 | **M810808** | **M808808** | **M811808** | **M822142** |
| Ranger 2x4 04 | **M810821** | **M808821** | **M811821** | **M822143** |
| Ranger 4x4 400 10-14 | **M810821** | **M808821** | **M811821** | **M822143** |
| Scrambler 400 2x4 00-02 | **M810808** | **M808808** | **M811808** | **M822142** |
| Scrambler 400 4x4 95-02 | **M810808** | **M808808** | **M811808** | **M822142** |
| Sport 400 94-99 | **M810808** | **M808808** | **M811808** | **M822142** |
| Sportsman 400 4x4 94-97 | **M810808** | **M808808** | **M811808** | **M822142** |
| Sportsman 400 4x4 01-05 | **M810821** | **M808821** | **M811821** | **M822143** |
| Sportsman 400 4x4 (AA/AE/AG) 04 | **M810821** | **M808821** | **M811821** | **M822143** |
| Sportsman 400 4x4 (AQ-AV) 04 | **M810821** | **M808821** | **M811821** | **M822143** |
| Sportsman 400 H.O. 4x4 08-14 | **M810821** | **M808821** | **M811821** | **M822143** |
| Trailblazer 400 03 | **M810808** | **M808808** | **M811808** | **M822142** |
| Xplorer 400L 4x4 95-02 | **M810808** | **M808808** | **M811808** | **M822142** |
| Xpress 400L 2x4 96-97 | **M810808** | **M808808** | **M811808** | **M822142** |

**AVERTISSEMENT :** VOIR PAGE 4 POUR DES INFORMATIONS IMPORTANTES CONCERNANT LES GARANTIES, LA CONFORMITÉ AUX NORMES DE CONTRÔLE DES ÉMISSIONS ET LA RÉGLEMENTATION RELATIVE AU BRUIT.

Tous les produits avec une référence **MAGENTA GRAS** sont nouveaux en 2026.

## JOINTS ET JOINTS SPY (SUITE)

| MODÈLES | KIT DE JOINTS HAUT-MOTEUR - RÉF. | KIT DE JOINTS COMPLETS - RÉF. | KITS DE JOINTS COMPLETS AVEC JOINTS SPY - RÉF. | KIT DE JOINTS SPY MOTEUR - RÉF. |
|---|---|---|---|---|
| **POLARIS (SUITE)** | | | | |
| Magnum 425 2x4/4x4 95-98 | **M810821** | **M808821** | **M811821** | **M822143** |
| Xpedition 425 00-02 | **M810821** | **-** | **-** | **-** |
| 450 H.O. 2x4 MD 16 | **0934-6508** | **0934-6522** | **0934-6530** | **-** |
| Sportsman 450 06-07 | **M810821** | **M808821** | **M811821** | **M822143** |
| Sportsman 450 EFI MD 16 | **0934-6508** | **0934-6522** | **0934-6530** | **-** |
| Sportsman 450 EPS Quad 16 | **0934-6508** | **0934-6522** | **0934-6530** | **-** |
| Sportsman 450 EPS ZUG 16 | **0934-6508** | **0934-6522** | **0934-6530** | **-** |
| Sportsman 450 H.O. 16 | **0934-6508** | **0934-6522** | **0934-6530** | **-** |
| Sportsman 450 H.O. 2x4 MD 16 | **0934-6508** | **0934-6522** | **0934-6530** | **-** |
| Sportsman 450 Tractor 16 | **0934-6508** | **0934-6522** | **0934-6530** | **-** |
| ATP 500 4x4 04-05 | **M810830** | **0934-4579** | **0934-4588** | **M822143** |
| Big Boss 500 6x6 98-03 | **M810830** | **0934-4579** | **0934-4588** | **M822143** |
| Magnum 500 2x4 HDS 02 | **M810830** | **0934-4579** | **0934-4588** | **M822143** |
| Magnum 500 4x4 01 | **M810830** | **0934-4579** | **0934-4588** | **M822143** |
| Magnum 500 4x4 (AA/AB/) 02 | **M810830** | **0934-4579** | **0934-4588** | **M822143** |
| Magnum 500 4x4 (AB/FB) 02 | **M810830** | **0934-4579** | **0934-4588** | **M822143** |
| Magnum 500 4x4 HDS (AA) 01-02 | **M810830** | **0934-4579** | **0934-4588** | **M822143** |
| Magnum 500 4x4 HDS (FB) 01 | **M810830** | **0934-4579** | **0934-4588** | **M822143** |
| Magnum 500 4x4 HDS 03 | **M810830** | **0934-4579** | **0934-4588** | **M822143** |
| Outlaw 500 06-07 | **0934-0692** | **0934-1011** | **0934-1012** | **-** |
| Predator 500 03-04 | **0934-0692** | **0934-0680** | **-** | **-** |
| Predator 500 05-07 | **0934-0692** | **0934-1011** | **0934-1012** | **-** |
| Ranger 500 4x4 99, 01-07 | **M810830** | **0934-4579** | **0934-4588** | **M822143** |
| Ranger 500 4x4 (Mid-Size) 13 | **M810830** | **0934-4579** | **0934-4588** | **M822143** |
| Ranger 500 6x6 98-05 | **M810830** | **0934-4579** | **0934-4588** | **M822143** |
| Ranger 500 2x4 05-09 | **M810830** | **0934-4579** | **0934-4588** | **M822143** |
| Ranger 500 4x4 EFI 06-12 | **M810830** | **0934-4579** | **0934-4588** | **M822143** |
| Ranger Crew 500 4x4 11-12 | **M810830** | **0934-4579** | **0934-4588** | **M822143** |
| Ranger Crew 500 4x4 (Mid-Size) 13 | **M810830** | **0934-4579** | **0934-4588** | **M822143** |
| Scrambler 500 2x4 00-08 | **M810830** | **0934-4579** | **0934-4588** | **M822143** |
| Scrambler 500 4x4 97-12 | **M810830** | **0934-4579** | **0934-4588** | **M822143** |
| Sportsman 500 4x4 96-00 | **M810830** | **0934-4579** | **0934-4588** | **M822143** |
| Sportsman 500 4x4 DUSE 01-02 | **M810830** | **0934-4579** | **0934-4588** | **M822143** |
| Sportsman 500 4x4 DUSE H.O. 01 | **M810830** | **0934-4579** | **0934-4588** | **M822143** |
| Sportsman 500 4x4 H.O. 01-13 | **M810830** | **0934-4579** | **0934-4588** | **M822143** |
| Sportsman 500 4x4 H.O. (AA-AC-AE-AG) 04 | **M810830** | **0934-4579** | **0934-4588** | **M822143** |
| Sportsman 500 4x4 H.O. (AO-AX) 04 | **M810830** | **0934-4579** | **0934-4588** | **M822143** |
| Sportsman 500 4x4 RSE 99-02 | **M810830** | **0934-4579** | **0934-4588** | **M822143** |
| Sportsman 500 6x6 00-08 | **M810830** | **0934-4579** | **0934-4588** | **M822143** |
| Sportsman 500 EFI 06-09 | **M810830** | **0934-4579** | **0934-4588** | **M822143** |
| Sportsman 500 Tractor EFI 09-10 | **M810830** | **0934-4579** | **0934-4588** | **M822143** |
| Sportsman 500 X 02 | **M810830** | **0934-4579** | **0934-4588** | **M822143** |
| Sportsman Forest 500 11-13 | **M810830** | **0934-4579** | **0934-4588** | **M822143** |
| Sportsman Forest 500 Tractor 11-14 | **M810830** | **0934-4579** | **0934-4588** | **M822143** |
| Sportsman Touring 500 08-13 | **M810830** | **0934-4579** | **0934-4588** | **M822143** |
| Sportsman X2 500 06-09 | **M810830** | **0934-4579** | **0934-4588** | **M822143** |
| Worker 500 4x4 99-02 | **M810830** | **0934-4579** | **0934-4588** | **M822143** |
| Xplorer 500 97 | **M810830** | **0934-4579** | **0934-4588** | **M822143** |
| Outlaw 525 (IRS) 07-09 | **0934-1433** | **-** | **0934-1436** | **0935-0388** |
| Outlaw 525 (IRS) 10-11 | **0934-1433** | **-** | **-** | **0935-0388** |
| Outlaw 525 S 08-09 | **0934-1433** | **-** | **0934-1436** | **0935-0388** |
| Outlaw 525 S 10 | **0934-1433** | **-** | **-** | **0935-0388** |
| Sportsman 550 11-13 | **0934-4829** | **-** | **-** | **-** |
| Sportsman 550 EPS 10- 14 | **0934-4829** | **-** | **-** | **-** |
| Sportsman Forest 550 11-14 | **0934-4829** | **-** | **-** | **-** |
| Sportsman Touring 550 EPS 10-14 | **0934-4829** | **-** | **-** | **-** |
| Sportsman Touring XP 550 EPS 12 | **0934-4829** | **-** | **-** | **-** |
| Sportsman X2 550 10-14 | **0934-4829** | **-** | **-** | **-** |
| Sportsman X2 550 EPS LE 14 | **0934-4829** | **-** | **-** | **-** |
| Sportsman XP 550 09-14 | **0934-4829** | **-** | **-** | **-** |
| Sportsman XP 550 EPS 09 | **0934-4829** | **-** | **-** | **-** |
| ACE 570 15 | **0934-6508** | **0934-6522** | **-** | **-** |
| ACE 570 16-19 | **0934-6508** | **0934-6522** | **0934-6530** | **-** |
| ACE 570 HD 15 | **0934-6508** | **0934-6522** | **-** | **-** |
| ACE 570 HD 16-19 | **0934-6508** | **0934-6522** | **0934-6530** | **-** |
| ACE 570 MD 16 | **0934-6508** | **0934-6522** | **0934-6530** | **-** |
| ACE 570 SP 17 | **0934-6508** | **0934-6522** | **0934-6530** | **-** |
| Ranger 570 14-15 | **0934-6508** | **0934-6522** | **-** | **-** |
| Ranger 570 16-21 | **0934-6508** | **0934-6522** | **0934-6530** | **-** |
| Ranger 570 Camo 14-15 | **0934-6508** | **0934-6522** | **-** | **-** |
| Ranger 570 Camo 16-20 | **0934-6508** | **0934-6522** | **0934-6530** | **-** |
| Ranger 570 EPS 14-15 | **0934-6508** | **0934-6522** | **-** | **-** |
| Ranger 570 EPS 16-20 | **0934-6508** | **0934-6522** | **0934-6530** | **-** |

**Suite de la section JOINTS ET JOINTS SPY page suivante.**

ÉCHAPPEMENT
LAMES À NEIGE ET ACCESSOIRES
TREUILS ET FIXATIONS
AUDIO
ACCESSOIRES GÉNÉRAUX ET CADENAS/ ANTIVOLS
PORTE-BAGAGES ET ACCESSOIRES
COFFRES, BAGAGES ET RANGEMENT
PIÈCES PLASTIQUES ET DE CARÉNAGE
PARE-CHOCS ET PROTECTIONS
GUIDONS ET COMMANDES
ROUES ET ACCESSOIRES
FREINS
COURROIES, CHAÎNES, PIGNONS ET COURONNES
TRANSMISSION
SUSPENSION
MOTEUR ET REFROIDISSEMENT
ADMISSION
ÉLECTRICITÉ
ÉCLAIRAGE
OUTILLAGE ET PROMOTION

**AVERTISSEMENT :** VOIR PAGE 4 POUR DES INFORMATIONS IMPORTANTES CONCERNANT LES GARANTIES, LA CONFORMITÉ AUX NORMES DE CONTRÔLE DES ÉMISSIONS ET LA RÉGLEMENTATION RELATIVE AU BRUIT.

Tous les produits avec une référence **MAGENTA GRAS** sont nouveaux en 2026.

## JOINTS ET JOINTS SPY (SUITE)

| MODÈLES | KIT DE JOINTS HAUT-MOTEUR - RÉF. | KIT DE JOINTS COMPLETS - RÉF. | KITS DE JOINTS COMPLETS AVEC JOINTS SPY - RÉF. | KIT DE JOINTS SPY MOTEUR - RÉF. |
|---|---|---|---|---|
| **POLARIS (SUITE)** | | | | |
| Ranger 570 Full Size avec jambe 16 | **0934-6508** | **0934-6522** | **0934-6530** | - |
| Ranger 570 (Full-Size) 15 | **0934-6508** | **0934-6522** | - | - |
| Ranger 570 (Full-Size) 17-25 | **0934-6508** | **0934-6522** | **0934-6530** | - |
| Ranger 570 HD 19 | **0934-6508** | **0934-6522** | **0934-6530** | - |
| Ranger 570 Hunter Edition 16 | **0934-6508** | **0934-6522** | **0934-6530** | - |
| Ranger 570 Premium 21 | **0934-6508** | **0934-6522** | **0934-6530** | - |
| Ranger 570 XP (Full-Size) 16 | **0934-6508** | **0934-6522** | **0934-6530** | - |
| Ranger 570 XP (Full-Size) Camo 16 | **0934-6508** | **0934-6522** | **0934-6530** | - |
| Ranger 570 XP (Full-Size) EPS 16 | **0934-6508** | **0934-6522** | **0934-6530** | - |
| Ranger Crew 570 14-15 | **0934-6508** | **0934-6522** | - | - |
| Ranger Crew 570 16-21 | **0934-6508** | **0934-6522** | **0934-6530** | - |
| Ranger Crew 570 Camo 15 | **0934-6508** | **0934-6522** | - | - |
| Ranger Crew 570 Camo 16-20 | **0934-6508** | **0934-6522** | **0934-6530** | - |
| Ranger Crew 570 EPS 14-15 | **0934-6508** | **0934-6522** | - | - |
| Ranger Crew 570 EPS 16-20 | **0934-6508** | **0934-6522** | **0934-6530** | - |
| Ranger Crew 570 (Full Size) 15 | **0934-6508** | **0934-6522** | - | - |
| Ranger Crew 570 Full-Size 16-25 | **0934-6508** | **0934-6522** | **0934-6530** | - |
| Ranger Crew 570 Premium 21 | **0934-6508** | **0934-6522** | **0934-6530** | - |
| Ranger Crew 570-6 (Full-Size) 16-25 | **0934-6508** | **0934-6522** | **0934-6530** | - |
| Ranger Crew XP 570-6 Pursuit EPS Camo 16 | **0934-6508** | **0934-6522** | **0934-6530** | - |
| RZR 570 EFI 12-15 | **0934-6508** | **0934-6522** | - | - |
| RZR 570 EFI 16-20 | **0934-6508** | **0934-6522** | **0934-6530** | - |
| RZR 570 EFI EPS 18-20 | **0934-6508** | **0934-6522** | **0934-6530** | - |
| RZR 570 S 17 | **0934-6508** | **0934-6522** | **0934-6530** | - |
| RZR 570 Trail 21-22 | **0934-6508** | **0934-6522** | **0934-6530** | - |
| RZR 570 Trail Premium 21 | **0934-6508** | **0934-6522** | **0934-6530** | - |
| Sportsman 570 6x6 17-24 | **0934-6508** | **0934-6522** | **0934-6530** | - |
| Sportsman 570 6x6 Tractor 17-18 | **0934-6508** | **0934-6522** | **0934-6530** | - |
| Sportsman 570 EFI 14-15 | **0934-6508** | **0934-6522** | - | - |
| Sportsman 570 EFI 16-20 | **0934-6508** | **0934-6522** | **0934-6530** | - |
| Sportsman 570 EFI EPS 14-15 | **0934-6508** | **0934-6522** | - | - |
| Sportsman 570 EFI EPS Forest Quad 15 | **0934-6508** | **0934-6522** | - | - |
| Sportsman 570 EFI EPS Forest Tractor 15 | **0934-6508** | **0934-6522** | - | - |
| Sportsman 570 EFI EPS MD 15 | **0934-6508** | **0934-6522** | - | - |
| Sportsman 570 EFI HD 16-18 | **0934-6508** | **0934-6522** | **0934-6530** | - |
| Sportsman 570 EFI MD 15 | **0934-6508** | **0934-6522** | - | - |
| Sportsman 570 EFI MD 16-17 | **0934-6508** | **0934-6522** | **0934-6530** | - |
| Sportsman 570 EFI UTE 17-19 | **0934-6508** | **0934-6522** | **0934-6530** | - |
| Sportsman 570 EFI UTE HD 15 | **0934-6508** | **0934-6522** | - | - |
| Sportsman 570 EFI UTE HD 16 | **0934-6508** | **0934-6522** | **0934-6530** | - |
| Sportsman 570 EFI UTE HD EPS 14 | **0934-6508** | **0934-6522** | - | - |
| Sportsman 570 EFI UTE MD 16 | **0934-6508** | **0934-6522** | **0934-6530** | - |
| Sportsman 570 EFI UTE Tractor 16 | **0934-6508** | **0934-6522** | **0934-6530** | - |
| Sportsman 570 EPS 20 | **0934-6508** | **0934-6522** | **0934-6530** | - |
| Sportsman 570 EPS Quad 16 | **0934-6508** | **0934-6522** | **0934-6530** | - |
| Sportsman 570 EPS Tractor 16 | **0934-6508** | **0934-6522** | **0934-6530** | - |
| Sportsman 570 EPS UTE Quad 16 | **0934-6508** | **0934-6522** | **0934-6530** | - |
| Sportsman 570 EPS Utility 20 | **0934-6508** | **0934-6522** | **0934-6530** | - |
| Sportsman 570 EPS ZUG 16-18 | **0934-6508** | **0934-6522** | **0934-6530** | - |
| Sportsman 570 EPS ZUG SP 18-19 | **0934-6508** | **0934-6522** | **0934-6530** | - |
| Sportsman 570 HD 15 | **0934-6508** | **0934-6522** | - | - |
| Sportsman 570 HD EFI 14 | **0934-6508** | **0934-6522** | - | - |
| Sportsman 570 Latin 20 | **0934-6508** | **0934-6522** | **0934-6530** | - |
| Sportsman 570 Premium 20 | **0934-6508** | **0934-6522** | **0934-6530** | - |
| Sportsman 570 SP 15 | **0934-6508** | **0934-6522** | - | - |
| Sportsman 570 SP 16-20 | **0934-6508** | **0934-6522** | **0934-6530** | - |
| Sportsman 570 SP EPS Quad 15 | **0934-6508** | **0934-6522** | - | - |
| Sportsman 570 SP EPS Quad 16 | **0934-6508** | **0934-6522** | **0934-6530** | - |
| Sportsman 570 SP EPS Tractor 15 | **0934-6508** | **0934-6522** | - | - |
| Sportsman 570 SP EPS Tractor 16-19 | **0934-6508** | **0934-6522** | **0934-6530** | - |
| Sportsman 570 SP MD 15 | **0934-6508** | **0934-6522** | - | - |
| Sportsman 570 SP MD 16 | **0934-6508** | **0934-6522** | **0934-6530** | - |
| Sportsman 570 Tractor 16-19 | **0934-6508** | **0934-6522** | **0934-6530** | - |
| Sportsman 570 Tractor ZUG 20 | **0934-6508** | **0934-6522** | **0934-6530** | - |
| Sportsman Forest 570 14 | **0934-6508** | **0934-6522** | - | - |
| Sportsman Forest 570 EFI EPS 14-15 | **0934-6508** | **0934-6522** | - | - |
| Sportsman Touring 570 EFI 14 | **0934-6508** | **0934-6522** | - | - |
| Sportsman Touring 570 EFI 16-24 | **0934-6508** | **0934-6522** | **0934-6530** | - |
| Sportsman Touring 570 EFI EPS 15 | **0934-6508** | **0934-6522** | - | - |
| Sportsman Touring 570 EFI EPS 16-17 | **0934-6508** | **0934-6522** | **0934-6530** | - |
| Sportsman Touring 570 EFI EPS MD 16-17 | **0934-6508** | **0934-6522** | **0934-6530** | - |
| Sportsman Touring 570 EFI EPS Tractor 16 | **0934-6508** | **0934-6522** | **0934-6530** | - |
| Sportsman Touring 570 EFI MD 15 | **0934-6508** | **0934-6522** | - | - |

**AVERTISSEMENT :** VOIR PAGE 4 POUR DES INFORMATIONS IMPORTANTES CONCERNANT LES GARANTIES, LA CONFORMITÉ AUX NORMES DE CONTRÔLE DES ÉMISSIONS ET LA RÉGLEMENTATION RELATIVE AU BRUIT.

Tous les produits avec une référence **MAGENTA GRAS** sont nouveaux en 2026.

## JOINTS ET JOINTS SPY (SUITE)

| MODÈLES | KIT DE JOINTS HAUT-MOTEUR - RÉF. | KIT DE JOINTS COMPLETS - RÉF. | KITS DE JOINTS COMPLETS AVEC JOINTS SPY - RÉF. | KIT DE JOINTS SPY MOTEUR - RÉF. |
|---|---|---|---|---|
| **POLARIS (SUITE)** | | | | |
| Sportsman Touring 570 EPS Quad 16 | **0934-6508** | **0934-6522** | **0934-6530** | - |
| Sportsman Touring 570 EPS Tractor 17-19 | **0934-6508** | **0934-6522** | **0934-6530** | - |
| Sportsman Touring 570 EPS Tractor SP 18-20 | **0934-6508** | **0934-6522** | **0934-6530** | - |
| Sportsman Touring 570 Premium 20-22 | **0934-6508** | **0934-6522** | **0934-6530** | - |
| Sportsman Touring 570 SP 15 | **0934-6508** | **0934-6522** | - | - |
| Sportsman Touring 570 SP 16-20 | **0934-6508** | **0934-6522** | **0934-6530** | - |
| Sportsman X2 570 EFI EPS 15 | **0934-6508** | **0934-6522** | - | - |
| Sportsman X2 570 EFI EPS 16-21 | **0934-6508** | **0934-6522** | **0934-6530** | - |
| Sportsman X2 570 EPS MD 17 | **0934-6508** | **0934-6522** | **0934-6530** | - |
| Sportsman X2 570 EPS Tractor 17-20 | **0934-6508** | **0934-6522** | **0934-6530** | - |
| Sportsman 600 4x4 03-04 | - | - | - | **0935-1107** |
| Ranger 700 4x4 05-09 | **0934-2080** | **0934-2071** | **0934-2091** | **0935-0395** |
| Ranger 700 4x4 Crew 08-09 | **0934-2080** | **0934-2071** | **0934-2091** | **0935-0395** |
| Ranger 700 6x6 EFI 06-09 | **0934-2080** | **0934-2071** | **0934-2091** | **0935-0395** |
| Sportsman 700 4x4 02-03 | **0934-6504** | - | - | **0935-1107** |
| Sportsman 700 4x4 (conçu avant le 02/10/03) 04 | **0934-6504** | - | - | **0935-1107** |
| Sportsman 700 4x4 (conçu après le 02/10/03) 04 | **0934-2080** | **0934-2071** | **0934-2091** | **0935-0395** |
| Sportsman 700 4x4 05-07 | **0934-2080** | **0934-2071** | **0934-2091** | **0935-0395** |
| Sportsman 700 EFI 05-07 | **0934-2080** | **0934-2071** | **0934-2091** | **0935-0395** |
| Sportsman X2 700 EFI 08 | **0934-2080** | **0934-2071** | **0934-2091** | **0935-0395** |
| Forest 800 6x6 15 | **0934-6011** | **0934-6516** | - | **0935-0395** |
| Ranger 800 4x4 EFI 10 | **0934-2080** | **0934-2071** | **0934-2091** | **0935-0395** |
| Ranger 800 4x4 EFI 11-14 | **0934-4830** | **0934-6518** | - | **0935-0395** |
| Ranger 800 4x4 EFI (Mid-Size) 13-14 | **0934-4830** | **0934-6518** | - | **0935-0395** |
| Ranger 800 6x6 10 | **0934-2080** | **0934-2071** | **0934-2091** | **0935-0395** |
| Ranger 800 6x6 11-16 | **0934-4830** | **0934-6518** | - | **0935-0395** |
| Ranger Crew 800 4x4 EFI 10 | **0934-2080** | **0934-2071** | **0934-2091** | **0935-0395** |
| Ranger Crew 800 4x4 EFI 11-14 | **0934-4830** | **0934-6518** | - | **0935-0395** |
| Ranger XP 800 12 | **0934-4830** | **0934-6518** | - | **0935-0395** |
| RZR 4 800 10 | **0934-2080** | **0934-2071** | **0934-2091** | **0935-0395** |
| RZR 4 800 11-14 | **0934-4830** | **0934-6518** | - | **0935-0395** |
| RZR 800 08-10 | **0934-2080** | **0934-2071** | **0934-2091** | **0935-0395** |
| RZR 800 11-14 | **0934-4830** | **0934-6518** | - | **0935-0395** |
| RZR S 800 09-10 | **0934-2080** | **0934-2071** | **0934-2091** | **0935-0395** |
| RZR S 800 11-14 | **0934-4830** | **0934-6518** | - | **0935-0395** |
| Sportsman 800 EFI 05-09 | **0934-2080** | **0934-2071** | **0934-2091** | **0935-0395** |
| Sportsman 800 EFI 10 | **0934-2080** | **0934-6516** | **0934-2091** | **0935-0395** |
| Sportsman 800 EFI 11-14 | **0934-6011** | **0934-6516** | - | **0935-0395** |
| Sportsman 800 6x6 EFI 09 | **0934-2080** | **0934-2071** | **0934-2091** | **0935-0395** |
| Sportsman 800 6x6 EFI 10 | **0934-2080** | **0934-2071** | **0934-2091** | **0935-0395** |
| Sportsman 800 6x6 EFI 11-14 | **0934-6011** | **0934-6516** | - | **0935-0395** |
| Sportsman 800 EFI 6x6 Forest 13-14 | **0934-6011** | **0934-6516** | - | **0935-0395** |
| Sportsman 800 EFI Forest 14 | **0934-6011** | **0934-6516** | - | **0935-0395** |
| Sportsman 800 H.O. EFI 08-09 | **0934-2080** | **0934-2071** | **0934-2091** | **0935-0395** |
| Sportsman Forest 800 EFI 12-13 | **0934-6011** | **0934-6516** | - | **0935-0395** |
| Sportsman Touring 800 EFI 08-09 | **0934-2080** | **0934-2071** | **0934-2091** | **0935-0395** |
| Sportsman X2 800 EFI 07-09 | **0934-2080** | **0934-2071** | **0934-2091** | **0935-0395** |
| Scrambler 850 15-16 | - | **0934-7209** | - | **0935-1103** |
| Scrambler 850 17-25 | - | **0934-7209** | - | **0935-1103** |
| Scrambler 850 H.O./EPS 13 | **0934-4826** | **0934-7209** | - | **0935-1103** |
| Scrambler 850 H.O./EPS 14 | - | **0934-7209** | - | **0935-1103** |
| Scrambler 850 MD 15 | - | **0934-7209** | - | **0935-1103** |
| Scrambler XP 850 H.O. EPS 14 | - | **0934-7209** | - | **0935-1103** |
| Sportsman 850 21-25 | - | **0934-7209** | - | **0935-1103** |
| Sportsman 850 High Lifter 16-24 | - | **0934-7209** | - | **0935-1103** |
| Sportsman 850 Mud Edition 25 | - | **0934-7209** | - | **0935-1103** |
| Sportsman 850 Premium 21-25 | - | **0934-7209** | - | **0935-1103** |
| Sportsman 850 Premium Trail Package 20 | - | **0934-7209** | - | **0935-1103** |
| Sportsman 850 SP 15-19 | - | **0934-7209** | - | **0935-1103** |
| Sportsman 850 Trail 25 | - | **0934-7209** | - | **0935-1103** |
| Sportsman 850 Ultimate Trail Edition 21-24 | - | **0934-7209** | - | **0935-1103** |
| Sportsman 850 WV 14 | - | **0934-7209** | - | **0935-1103** |
| Sportsman XP 850 H.O. EPS MD 15 | - | **0934-7209** | - | **0935-1103** |
| Sportsman Forest 850 11-13 | **0934-4826** | **0934-7206** | - | **0935-1103** |
| Sportsman Forest 850 14-15 | - | **0934-7209** | - | **0935-1103** |
| Sportsman Touring 850 21-25 | - | **0934-7209** | - | **0935-1103** |
| Sportsman Touring 850 EPS 14 | - | **0934-7209** | - | **0935-1103** |
| Sportsman Touring 850 SP 15-20 | - | **0934-7209** | - | **0935-1103** |
| Sportsman Touring 850 SP MD 15 | - | **0934-7209** | - | **0935-1103** |
| Sportsman Touring EPS 850 10 | **0934-4826** | **0934-7206** | - | **0935-1103** |
| Sportsman Touring EPS 850/H.O. 11-13 | **0934-4826** | **0934-7206** | - | **0935-1104** |
| Sportsman X2 850 11 | **0934-4826** | **0934-7206** | - | **0935-1104** |
| Sportsman XP 850 09-13 | **0934-4826** | **0934-7206** | - | **0935-1104** |

**Suite de la section JOINTS ET JOINTS SPY page suivante.**

**AVERTISSEMENT :** VOIR PAGE 4 POUR DES INFORMATIONS IMPORTANTES CONCERNANT LES GARANTIES, LA CONFORMITÉ AUX NORMES DE CONTRÔLE DES ÉMISSIONS ET LA RÉGLEMENTATION RELATIVE AU BRUIT.

Tous les produits avec une référence **MAGENTA GRAS** sont nouveaux en 2026.

## JOINTS ET JOINTS SPY (SUITE)

| MODÈLES | KIT DE JOINTS HAUT-MOTEUR - RÉF. | KIT DE JOINTS COMPLETS - RÉF. | KITS DE JOINTS COMPLETS AVEC JOINTS SPY - RÉF. | KIT DE JOINTS SPY MOTEUR - RÉF. |
|---|---|---|---|---|
| **POLARIS (SUITE)** | | | | |
| Sportsman XP 850 EPS 09-13 | **0934-4826** | **0934-7206** | - | **0935-1104** |
| Sportsman XP 850 EPS 14 | - | **0934-7209** | - | **0935-1103** |
| ACE 900 EFI EPS 16 | **0934-4832** | - | - | - |
| ACE 900 EPS XC 17-19 | **0934-4832** | - | - | - |
| Ranger Crew 900 14-15 | **0934-4832** | - | - | **0935-1200** |
| Ranger Crew 900 16-19 | **0934-4832** | - | - | - |
| Ranger Crew 900 EPS 14-15 | **0934-4832** | - | - | **0935-1200** |
| Ranger Crew XP 900 16-19 | **0934-4832** | - | - | - |
| Ranger XP 900 13-15 | **0934-4832** | - | - | **0935-1200** |
| Ranger XP 900 16-19 | **0934-4832** | - | - | - |
| Ranger XP 900 EPS 18-19 | **0934-4832** | - | - | - |
| Ranger XP 900 High Lifter 16 | **0934-4832** | - | - | - |
| Ranger 900D HIPPO MPS 14 | - | - | - | **0935-1200** |
| Ranger Diesel HST/Deluxe 14 | - | - | - | **0935-1200** |
| RZR 4 900 15 | **0934-4832** | - | - | **0935-1200** |
| RZR 4 900 16-18 | **0934-4832** | - | - | - |
| RZR 900 Trail 50" 18-20 | **0934-4832** | - | - | - |
| RZR 900 Trail 50" EPS 18-20 | **0934-4832** | - | - | - |
| RZR 900 Trail 50" MD 17 | **0934-4832** | - | - | - |
| RZR 900 Trail 50" /XC 55" 15 | **0934-4832** | - | - | **0935-1200** |
| RZR 900 Trail 50" /XC 55" 16-17 | **0934-4832** | - | - | - |
| RZR 900 S 60" 15 | **0934-4832** | - | - | **0935-1200** |
| RZR 900 S 60" 16-20 | **0934-4832** | - | - | - |
| RZR 900 Trail Premium 21-23 | **0934-4832** | - | - | - |
| RZR 900 Trail S Sport 21-25 | **0934-4832** | - | - | - |
| RZR 900 Trail Sport 21-25 | **0934-4832** | - | - | - |
| RZR 900 Trail Ultimate 21-25 | **0934-4832** | - | - | - |
| RZR XP 4 900 12-14 | **0934-4833** | **0934-6520** | **0934-6528** | **0935-1200** |
| RZR XP 4 Jagged X 13 | **0934-4833** | **0934-6520** | **0934-6528** | **0935-1200** |
| RZR XP 900 11-14 | **0934-4833** | **0934-6520** | **0934-6528** | **0935-1200** |
| RZR Pro S 4 Premium/Sport/Ultimate 25 | - | **0934-6524** | - | - |
| RZR Pro S Premium/Sport/Ultimate 25 | - | **0934-6524** | - | - |
| RZR Turbo Pro XP 20 | - | **0934-6524** | - | - |
| RZR Turbo Pro XP 4 20 | - | **0934-6524** | - | - |
| RZR Turbo Pro XP 4 Premium 20-25 | - | **0934-6524** | - | - |
| RZR Turbo Pro XP 4 Sport 21-25 | - | **0934-6524** | - | - |
| RZR Turbo Pro XP 4 Ultimate 20-25 | - | **0934-6524** | - | - |
| RZR Turbo Pro XP Premium 20-25 | - | **0934-6524** | - | - |
| RZR Turbo Pro XP Sport 21-25 | - | **0934-6524** | - | - |
| RZR Turbo Pro XP Ultimate 20-25 | - | **0934-6524** | - | - |
| RZR Turbo R 4 Premium 22-24 | - | **0934-6524** | - | - |
| RZR Turbo R 4 Sport 22-24 | - | **0934-6524** | - | - |
| RZR Turbo R 4 Ultimate 22-24 | - | **0934-6524** | - | - |
| RZR Turbo R Premium 22-24 | - | **0934-6524** | - | - |
| RZR Turbo R Sport 22-24 | - | **0934-6524** | - | - |
| RZR Turbo R Ultimate 22-24 | - | **0934-6524** | - | - |
| RZR Turbo S 21 | - | **0934-6524** | - | - |
| RZR Turbo S 4 21 | - | **0934-6524** | - | - |
| RZR Turbo S 4 Velocity 21 | - | **0934-6524** | - | - |
| XP Turbo S Velocity 21 | - | **0934-6524** | - | - |
| RZR XP 4 Turbo 16 | **0934-4832** | - | - | - |
| RZR XP 4 Turbo 18-21 | - | **0934-6524** | - | - |
| RZR XP 4 Turbo LE 19 | - | **0934-6524** | - | - |
| RZR XP 4 Turbo S 19-20 | - | **0934-6524** | - | - |
| RZR XP 4 Turbo S Velocity 19-20 | - | **0934-6524** | - | - |
| RZR XP Turbo 16 | **0934-4832** | - | - | - |
| RZR XP Turbo 18-21 | - | **0934-6524** | - | - |
| RZR XP Turbo MD 16 | **0934-4832** | - | - | - |
| RZR XP Turbo S 18-20 | - | **0934-6524** | - | - |
| RZR XP Turbo S Velocity 20 | - | **0934-6524** | - | - |
| RZR XP Turbo Tractor 18 | - | **0934-6524** | - | - |
| General 1000 EPS 16-19 | **0934-4832** | - | - | - |
| General 1000 EPS Deluxe 18-22 | **0934-4832** | - | - | - |
| General 1000 EPS Deluxe Ride Command 20 | **0934-4832** | - | - | - |
| General 1000 EPS Hunter Edition 18-19 | **0934-4832** | - | - | - |
| General 1000 EPS Limited Edition 19 | **0934-4832** | - | - | - |
| General 1000 EPS Premium 18-25 | **0934-4832** | - | - | - |
| General 1000 EPS Ride Command 18-19 | **0934-4832** | - | - | - |
| General 1000 EPS Sport 20-25 | **0934-4832** | - | - | - |
| General 4 1000 EPS 17-20 | **0934-4832** | - | - | - |
| General 4 1000 EPS Deluxe 21-22 | **0934-4832** | - | - | - |
| General 4 1000 EPS Premium 21-22 | **0934-4832** | - | - | - |
| General 4 1000 EPS Ride Command 18-20 | **0934-4832** | - | - | - |

**AVERTISSEMENT :** VOIR PAGE 4 POUR DES INFORMATIONS IMPORTANTES CONCERNANT LES GARANTIES, LA CONFORMITÉ AUX NORMES DE CONTRÔLE DES ÉMISSIONS ET LA RÉGLEMENTATION RELATIVE AU BRUIT.

Tous les produits avec une référence **MAGENTA GRAS** sont nouveaux en 2026.

## JOINTS ET JOINTS SPY (SUITE)

| MODÈLES | KIT DE JOINTS HAUT-MOTEUR - RÉF. | KIT DE JOINTS COMPLETS - RÉF. | KITS DE JOINTS COMPLETS AVEC JOINTS SPY - RÉF. | KIT DE JOINTS SPY MOTEUR - RÉF. |
|---|---|---|---|---|
| **POLARIS (SUITE)** | | | | |
| General 4 1000 EPS Sport 25 | **0934-4832** | - | - | - |
| General XP 1000 EPS Deluxe 20-22 | **0934-4832** | - | - | - |
| General XP 1000 EPS Factory Custom Edition 21 | **0934-4832** | - | - | - |
| General XP 1000 EPS Premium 23-25 | **0934-4832** | - | - | - |
| General XP 1000 EPS Sport 23-25 | **0934-4832** | - | - | - |
| General XP 1000 EPS Ultimate 23-25 | **0934-4832** | - | - | - |
| General XP 4 1000 EPS Deluxe 20-22 | **0934-4832** | - | - | - |
| General XP 4 1000 EPS Factory Custom Edition 21 | **0934-4832** | - | - | - |
| General XP 4 1000 EPS Premium 23-25 | **0934-4832** | - | - | - |
| General XP 4 1000 EPS Sport 23-25 | **0934-4832** | - | - | - |
| General XP 4 1000 EPS Ultimate 23-25 | **0934-4832** | - | - | - |
| Ranger 1000 Crew 20 | **0934-4832** | - | - | - |
| Ranger 1000 EPS 20 | **0934-4832** | - | - | - |
| Ranger 1000 EPS BASE 18-19 | **0934-4832** | - | - | - |
| Ranger 1000 EPS HD MD 19 | **0934-4832** | - | - | - |
| Ranger 1000 EPS Texas Edition 20 | **0934-4832** | - | - | - |
| Ranger Crew XP 1000 17 | **0934-4832** | - | - | - |
| Ranger Crew XP 1000 EPS 17-20 | **0934-4832** | - | - | - |
| Ranger Crew XP 1000 EPS Mud Edition 19-22 | **0934-4832** | - | - | - |
| Ranger Crew XP 1000 EPS NorthStar 18-24 | **0934-4832** | - | - | - |
| Ranger Crew XP 1000 EPS NorthStar Premium 25 | **0934-4832** | - | - | - |
| Ranger Crew XP 1000 EPS NorthStar Texas Edition 25 | **0934-4832** | - | - | - |
| Ranger Crew XP 1000 EPS NorthStar Trail Boss 25 | **0934-4832** | - | - | - |
| Ranger Crew XP 1000 EPS NorthStar Ultimate 25 | **0934-4832** | - | - | - |
| Ranger Crew XP 1000 EPS Premium 20 | **0934-4832** | - | - | - |
| Ranger Crew XP 1000 EPS Texas Edition 20-24 | **0934-4832** | - | - | - |
| Ranger Crew XP 1000 High Lifter 17-18 | **0934-4832** | - | - | - |
| Ranger Crew XP 1000 Hunter 17 | **0934-4832** | - | - | - |
| Ranger Crew XP 1000 NorthStar 17 | **0934-4832** | - | - | - |
| Ranger Crew XP 1000 Premium 21-25 | **0934-4832** | - | - | - |
| Ranger Crew XP 1000 Texas Edition 25 | **0934-4832** | - | - | - |
| Ranger Crew XP 1000 Trail Boss 21-24 | **0934-4832** | - | - | - |
| Ranger Crew XP 1000 Waterfowl Edition 25 | **0934-4832** | - | - | - |
| Ranger XP 1000 17 | **0934-4832** | - | - | - |
| Ranger XP 1000 EPS 17-20 | **0934-4832** | - | - | - |
| Ranger XP 1000 EPS Mud Edition19-21 | **0934-4832** | - | - | - |
| Ranger XP 1000 EPS NorthStar 20-21 | **0934-4832** | - | - | - |
| Ranger XP 1000 EPS Premium 19-23 | **0934-4832** | - | - | - |
| Ranger XP 1000 EPS Texas Edition 21 | **0934-4832** | - | - | - |
| Ranger XP 1000 EPS Trail Boss 21-24 | **0934-4832** | - | - | - |
| Ranger XP 1000 High Lifter 17-22 | **0934-4832** | - | - | - |
| Ranger XP 1000 Hunter 17 | **0934-4832** | - | - | - |
| Ranger XP 1000 NorthStar 17-24 | **0934-4832** | - | - | - |
| Ranger XP 1000 NorthStar Premium 25 | **0934-4832** | - | - | - |
| Ranger XP 1000 NorthStar Trail Boss 25 | **0934-4832** | - | - | - |
| Ranger XP 1000 NorthStar Ultimate 25 | **0934-4832** | - | - | - |
| Ranger XP 1000 Premium 25 | **0934-4832** | - | - | - |
| Ranger XP 1000 Ranch 17 | **0934-4832** | - | - | - |
| RZR 1000 S 60" 16-21 | **0934-4832** | - | - | - |
| RZR 1000 Trail S Premium 21-23 | **0934-4832** | - | - | - |
| RZR 1000 Trail S Ultimate 21-25 | **0934-4832** | - | - | - |
| RZR RS1 18-22 | **0934-4832** | - | - | - |
| RZR S 4 1000 19-20 | **0934-4832** | - | - | - |
| RZR XP 1000 14-15 | **0934-4832** | - | - | **0935-1200** |
| RZR XP 1000 16-20 | **0934-4832** | - | - | - |
| RZR XP 1000 Dynamix 19 | **0934-4832** | - | - | - |
| RZR XP 1000 High Lifter 15 | **0934-4832** | - | - | **0935-1200** |
| RZR XP 1000 High Lifter 16-22 | **0934-4832** | - | - | - |
| RZR XP 1000 LE 20 | **0934-4832** | - | - | - |
| RZR XP 1000 Premium 20-23 | **0934-4832** | - | - | - |
| RZR XP 1000 Ride Command 17-19 | **0934-4832** | - | - | - |
| RZR XP 1000 Sport 21-23 | **0934-4832** | - | - | - |
| RZR XP 1000 Trails & Rocks 17-22 | **0934-4832** | - | - | - |
| RZR XP 4 1000 14-15 | **0934-4832** | - | - | **0935-1200** |
| RZR XP 4 1000 16-20 | **0934-4832** | - | - | - |
| RZR XP 4 1000 Dynamix 19 | **0934-4832** | - | - | - |
| RZR XP 4 1000 High Lifter 17-22 | **0934-4832** | - | - | - |
| RZR XP 4 1000 Premium 21-23 | **0934-4832** | - | - | - |
| RZR XP 4 1000 Ride Command 18-19 | **0934-4832** | - | - | - |
| RZR XP 4 1000 Sport 21-23 | **0934-4832** | - | - | - |
| Scrambler 1000 MD 15-16 | **0934-4827** | **0934-7207** | - | **0935-1103** |
| Scrambler 1000 MD 17 | **0934-4827** | **0934-7207** | - | **0935-1103** |
| Scrambler 1000 Tractor 16 | **0934-4827** | **0934-7207** | - | **0935-1103** |

**Suite de la section JOINTS ET JOINTS SPY page suivante.**

**AVERTISSEMENT :** VOIR PAGE 4 POUR DES INFORMATIONS IMPORTANTES CONCERNANT LES GARANTIES, LA CONFORMITÉ AUX NORMES DE CONTRÔLE DES ÉMISSIONS ET LA RÉGLEMENTATION RELATIVE AU BRUIT.

Tous les produits avec une référence **MAGENTA GRAS** sont nouveaux en 2026.

## JOINTS ET JOINTS SPY (SUITE)

| MODÈLES | KIT DE JOINTS HAUT-MOTEUR - RÉF. | KIT DE JOINTS COMPLETS - RÉF. | KITS DE JOINTS COMPLETS AVEC JOINTS SPY - RÉF. | KIT DE JOINTS SPY MOTEUR - RÉF. |
|---|---|---|---|---|
| **POLARIS (SUITE)** | | | | |
| Scrambler 1000 Tractor 17-18 | **0934-4827** | **0934-7207** | - | **0935-1103** |
| Scrambler XP 1000 15-18 | **0934-4827** | **0934-7207** | - | **0935-1103** |
| Scrambler XP 1000 55" 20-25 | **0934-4827** | **0934-7207** | - | **0935-1103** |
| Scrambler XP 1000 H.O. EPS 14-15 | **0934-4827** | **0934-7207** | - | **0935-1103** |
| Scrambler XP 1000 Tractor 19 | **0934-4827** | **0934-7207** | - | **0935-1103** |
| Scrambler XP 1000 ZUG 17-19 | **0934-4827** | **0934-7207** | - | **0935-1103** |
| Sportsman 1000 High Lifter 16-24 | **0934-4827** | **0934-7207** | - | **0935-1103** |
| Sportsman 1000 MD 15-16 | **0934-4827** | **0934-7207** | - | **0935-1103** |
| Sportsman XP 1000 15-16 | **0934-4827** | **0934-7207** | - | **0935-1103** |
| Sportsman XP 1000 17-21 | **0934-4827** | **0934-7207** | - | **0935-1103** |
| Sportsman XP 1000 55" 20-24 | **0934-4827** | **0934-7207** | - | **0935-1103** |
| Sportsman XP 1000 Hunt Edition 24-25 | **0934-4827** | **0934-7207** | - | **0935-1103** |
| Sportsman XP 1000 MD 17 | **0934-4827** | **0934-7207** | - | **0935-1103** |
| Sportsman XP 1000 Mud Edition 25 | **0934-4827** | **0934-7207** | - | **0935-1103** |
| Sportsman XP 1000 S 25 | **0934-4827** | **0934-7207** | - | **0935-1103** |
| Sportsman XP 1000 Tractor 16-19 | **0934-4827** | **0934-7207** | - | **0935-1103** |
| Sportsman XP 1000 Trail 20 | **0934-4827** | **0934-7207** | - | **0935-1103** |
| Sportsman XP 1000 Ultimate 25 | **0934-4827** | **0934-7207** | - | **0935-1103** |
| Sportsman XP 1000 Ultimate Trail 22-24 | **0934-4827** | **0934-7207** | - | **0935-1103** |
| Sportsman XP 1000 ZUG 16 | **0934-4827** | **0934-7207** | - | **0935-1103** |
| Sportsman XP 1000 ZUG 17-19 | **0934-4827** | **0934-7207** | - | **0935-1103** |
| Sportsman Touring 1000 15-25 | **0934-4827** | **0934-7207** | - | **0935-1103** |
| Sportsman Touring 1000 MD 16 | **0934-4827** | **0934-7207** | - | **0935-1103** |
| Sportsman Touring 1000 Tractor 18 | **0934-4827** | **0934-7207** | - | **0935-1103** |
| Sportsman Touring XP 1000 EGI 20 | **0934-4827** | **0934-7207** | - | **0935-1103** |
| **SUZUKI** | | | | |
| LT-A50 QuadMaster 02-05 | **0934-0088** | - | **0934-2082** | - |
| LT80 QuadRunner 87-06 | **0934-0087** | **0934-0151** | **0934-2081** | **0935-0378** |
| LT230E QuadRunner 87-93 | - | - | **M811809** | - |
| LT250R QuadRacer 85-86 | - | - | **M811834** | - |
| LT250R QuadRacer 87-92 | - | - | **M811822** | **M822148** |
| LT-4WD 250 QuadRunner 87-98 | **M810810** | **M808810** | - | - |
| LT-F250 QuadRunner 2WD 88-01 | **M810810** | **M808810** | - | - |
| LT-F250 Ozark 02-14 | **0934-0695** | **0934-0684** | - | - |
| LT-F250F 4WD QuadRunner 99-02 | **M810810** | **M808810** | - | - |
| LT-Z250 QuadSport 04-05, 07-09 | **0934-0695** | **0934-0684** | - | - |
| LT-Z250 QuadSport 06 | **0934-0695** | **0934-0684** | **0934-1676** | - |
| LT-F300F KingQuad 99-02 | **M810832** | **M808832** | - | - |
| LT-F4WDX KingQuad 300 91-98 | **M810832** | **M808832** | - | - |
| LT-A400 2WD KingQuad 08-09 | **M810846** | - | **0934-0444** | **0935-0822** |
| LT-A400 Eiger 2WD 02-07 | **M810846** | **0934-0443** | **0934-0444** | **0935-0822** |
| LT-A400F KingQuad 4WD 08-15 | **M810846** | - | - | **0935-0822** |
| LT-A400F KingQuad 4WD 16-25 | **M810846** | - | - | - |
| LT-A400F Eiger 4WD 02-07 | **M810846** | **0934-0443** | **0934-0444** | **0935-0822** |
| LT-A400FZ KingQuad 4WD SE 17-18 | **M810846** | - | - | **0935-0822** |
| LT-A400FZ KingQuad 4WD SE 20-24 | **M810846** | - | - | - |
| LT-F400 2WD KingQuad 08-09 | **M810846** | - | **0934-4586** | - |
| LT-F400 Eiger 2WD 02-07 | **M810846** | - | **0934-4586** | - |
| LT-F400F KingQuad 4WD 08-12 | **M810846** | - | **0934-4586** | - |
| LT-F400F KingQuad 4WD 13-25 | **M810846** | - | - | - |
| LT-F400F Eiger 4WD 02-07 | **M810846** | - | **0934-4586** | - |
| LT-Z400 QuadSport 03-08 | **M810847** | **M808847** | **0934-1676** | **M822201** |
| LT-Z400 QuadSport 09-14 | **M810847** | - | - | - |
| LT-R450 QuadRacer 06-08 | **0934-1176** | **0934-1173** | **0934-1680** | **0935-0386** |
| LT-R450 QuadRacer 09 | **0934-1176** | - | - | **0935-0386** |
| LT500R QuadRacer 87 | **M810835** | - | - | - |
| LT500R QuadRacer 88-90 | - | - | **M811823** | - |
| LT-A500F QuadMaster Auto 00-01 | **M810828** | **0934-7203** | **0934-0119** | - |
| LT-A500F Vinson 02-07 | **M810828** | **0934-7203** | **0934-0119** | - |
| LT-F500F QuadRunner 98-02 | **M810828** | **M808828** | **M811828** | - |
| LT-F500F Vinson 03-07 | **M810828** | **M808828** | **M811828** | - |
| LT-V700F TwinPeaks 04-06 | **0934-0694** | - | **0934-0702** | **0935-0022** |
| **YAMAHA** | | | | |
| YFM50 Raptor 04-08 | **0934-2074** | - | - | - |
| YFM80 Badger 85-01 | **0934-1431** | **0934-1428** | - | - |
| YFM80 Grizzly 05-08 | **0934-1431** | **0934-1428** | - | - |
| YFM80 Raptor 02-08 | **0934-1431** | **0934-1428** | - | - |
| YFA1 89-04 | **0934-2075** | **0934-2063** | - | - |
| YFM125 Grizzly 04-13 | **0934-2075** | **0934-2063** | - | - |
| YFS200 Blaster 88-06 | **M810811** | **M808811** | **M811811** | **M822153** |
| YFB250 Timberwolf 92-98 | **M810824** | **0934-4578** | **0934-4587** | - |
| YFB250FW Timberwolf 94-00 | **M810824** | - | - | - |
| YFM 250 Raptor 08-13 | **0934-1705** | - | **0934-1707** | - |

**AVERTISSEMENT :** VOIR PAGE 4 POUR DES INFORMATIONS IMPORTANTES CONCERNANT LES GARANTIES, LA CONFORMITÉ AUX NORMES DE CONTRÔLE DES ÉMISSIONS ET LA RÉGLEMENTATION RELATIVE AU BRUIT.

Tous les produits avec une référence **MAGENTA GRAS** sont nouveaux en 2026.

## JOINTS ET JOINTS SPY (SUITE)

| MODÈLES | KIT DE JOINTS HAUT-MOTEUR - RÉF. | KIT DE JOINTS COMPLETS - RÉF. | KITS DE JOINTS COMPLETS AVEC JOINTS SPY - RÉF. | KIT DE JOINTS SPY MOTEUR - RÉF. |
|---|---|---|---|---|
| **YAMAHA (SUITE)** | | | | |
| YFM250 Bear Tracker 99-04 | **M810824** | **0934-4578** | **0934-4587** | **-** |
| YFM250 Big Bear 07-09 | **M810824** | **0934-4578** | **0934-4587** | **-** |
| YFM250 Moto-4 89-91 | **M810824** | **0934-4578** | **0934-4587** | **-** |
| YFM250B Bruin 05-06 | **M810824** | **0934-4578** | **0934-4587** | **-** |
| YFM350 Grizzly (IRS) 07-11 | **M810813** | **0934-0683** | **0934-0703** | **-** |
| YFM350 Raptor 04-13 | **M810813** | **M808813** | **M811813** | **M822155** |
| YFM350 Warrior 87-04 | **M810813** | **M808813** | **M811813** | **M822155** |
| YFM350BA Bruin 2WD 04-06 | **M810813** | **0934-0683** | **0934-0703** | **-** |
| YFM350ER Moto-4 87-95 | **0934-6505** | **-** | **-** | **-** |
| YFM350FA Bruin 4WD 04-06 | **M810813** | **0934-0683** | **0934-0703** | **-** |
| YFM350FGW Grizzly 4WD 07-14 | **M810813** | **0934-0683** | **0934-0703** | **-** |
| YFM350FW Big Bear 87-96 | **0934-6505** | **-** | **-** | **-** |
| YFM350FW Big Bear 97-99 | **M810813** | **0934-0155** | **0934-0127** | **0935-0821** |
| YFM350GW Grizzly 2WD 07-14 | **M810813** | **0934-0683** | **0934-0703** | **-** |
| YFM350U Big Bear 96-99 | **0934-6505** | **-** | **-** | **-** |
| YFM35FX Wolverine 95-05 | **M810813** | **0934-0155** | **0934-0127** | **0935-0821** |
| YFM35X Wolverine 06-09 | **M810813** | **0934-0683** | **0934-0703** | **-** |
| YFZ350 Banshee 87-09 | **M810812** | **M808812** | **M811812** | **M822154** |
| YFM400 Big Bear 2WD 00-04 | **M810813** | **0934-0155** | **0934-0127** | **0935-0821** |
| YFM400 Big Bear 4WD 00-06 | **M810813** | **0934-0155** | **0934-0127** | **0935-0821** |
| YFM400 Big Bear (IRS) 07-12 | **M810813** | **0934-0155** | **0934-0127** | **0935-0821** |
| YFM400 Grizzly (IRS) 07-08 | **0934-0691** | **0934-0679** | **0934-0699** | **0935-0381** |
| YFM400 Kodiak 2WD 00-04 | **0934-0691** | **0934-0679** | **0934-0699** | **0935-0381** |
| YFM400 Kodiak 4WD 93-98 | **0934-6505** | **-** | **-** | **-** |
| YFM400 Kodiak 4WD 99 | **M810813** | **0934-0155** | **0934-0127** | **0935-0821** |
| YFM400 Kodiak 4WD 00-06 | **0934-0691** | **0934-0679** | **0934-0699** | **0935-0381** |
| YXR450 Rhino 06-09 | **0934-0691** | **0934-0679** | **0934-0699** | **0935-0381** |
| YFM450 Kodiak (tous) 18-25 | **-** | **-** | **-** | **0935-0381** |
| YFM450 Grizzly EPS 11-14 | **0934-0691** | **0934-0679** | **0934-0699** | **0935-0381** |
| YFM450 Grizzly EPS Hunter 11-14 | **0934-0691** | **0934-0679** | **0934-0699** | **0935-0381** |
| YFM450 Grizzly Hunter 11-14 | **0934-0691** | **0934-0679** | **0934-0699** | **0935-0381** |
| YFM450 Grizzly (IRS) 07-14 | **0934-0691** | **0934-0679** | **0934-0699** | **0935-0381** |
| YFM450 Kodiak 03-06 | **0934-0691** | **0934-0679** | **0934-0699** | **0935-0381** |
| YFM45FX Wolverine 450 4x4 06-10 | **0934-0691** | **0934-0679** | **0934-0699** | **0935-0381** |
| YFZ450 04-13 | **0934-4583** | **0934-0430** | **0934-1678** | **0935-0023** |
| YFZ450R 09-25 | **0934-2079** | **0934-2070** | **0934-2090** | **0935-0393** |
| YFZ450X 10-11 | **0934-2079** | **0934-2070** | **0934-2090** | **0935-0393** |
| YFM550 Grizzly 09-14 | **0934-4584** | **-** | **0934-4589** | **-** |
| YFM550 Grizzly EPS 09-14 | **0934-4584** | **-** | **0934-4589** | **-** |
| YFM550 Grizzly EPS Hunter 09-14 | **0934-4584** | **-** | **0934-4589** | **-** |
| YFM550 Grizzly Hunter 09-14 | **0934-4584** | **-** | **0934-4589** | **-** |
| YFM600 Grizzly 98-01 | **M810833** | **M808833** | **M811833** | **0935-0819** |
| YXR660 Rhino 04-07 | **0934-0432** | **0934-0433** | **0934-0434** | **-** |
| YFM660 Grizzly 02-08 | **0934-0432** | **0934-0433** | **0934-0434** | **-** |
| YFM660R Raptor 01-05 | **M810852** | **0934-0435** | **0934-0436** | **0935-0025** |
| YXR700 Rhino FI 08-13 | **0934-1704** | **0934-2068** | **0934-2088** | **-** |
| YFM70 Kodiak 700 4WD (tous) 19-25 | **0934-7211** | **-** | **-** | **-** |
| YXM70 Viking 700 (tous) 14-25 | **0934-7211** | **-** | **-** | **-** |
| YXC70 Viking 700 VI EPS (tous) 15-25 | **0934-7211** | **-** | **-** | **-** |
| YFM700 Grizzly 07-13 | **0934-1704** | **0934-2068** | **0934-2088** | **-** |
| YFM700 Grizzly 14-15 | **0934-7211** | **-** | **-** | **-** |
| YFM700 Grizzly EPS 08-13 | **0934-1704** | **0934-2068** | **0934-2088** | **-** |
| YFM700 Grizzly EPS 14-15, 19-25 | **0934-7211** | **-** | **-** | **-** |
| YFM700 Grizzly EPS Hunter 09-13 | **0934-1704** | **0934-2068** | **0934-2088** | **-** |
| YFM700 Grizzly EPS Hunter 14-15, 19-25 | **0934-7211** | **-** | **-** | **-** |
| YFM700 Grizzly EPS SE 19-25 | **0934-7211** | **-** | **-** | **-** |
| YFM700 Grizzly EPS XT-R 20-25 | **0934-7211** | **-** | **-** | **-** |
| YFM700 Grizzly Hunter 09-13 | **0934-1704** | **0934-2068** | **0934-2088** | **-** |
| YFM700 Grizzly Hunter 14 | **0934-7211** | **-** | **-** | **-** |
| YFM700R Raptor 06-14 | **0934-1704** | **0934-1702** | **0934-1706** | **0935-0389** |
| YFM700R Raptor 15-25 | **0934-7211** | **0934-6026** | **-** | **0935-0389** |

**Suite de la section JOINTS ET JOINTS SPY page suivante.**

ÉCHAPPEMENT
LAMES À NEIGE ET ACCESSOIRES
TREUILS ET FIXATIONS
AUDIO
ACCESSOIRES GÉNÉRAUX ET CADENAS/ ANTIVOLS
PORTE-BAGAGES ET ACCESSOIRES
COFFRES, BAGAGES ET RANGEMENT
PIÈCES PLASTIQUES ET DE CARÉNAGE
PARE-CHOCS ET PROTECTIONS
GUIDONS ET COMMANDES
ROUES ET ACCESSOIRES
FREINS
COURROIES, CHAÎNES, PIGNONS ET COURONNES
TRANSMISSION
SUSPENSION
MOTEUR ET REFROIDISSEMENT
ADMISSION
ÉLECTRICITÉ
ÉCLAIRAGE
OUTILLAGE ET PROMOTION

**AVERTISSEMENT :** VOIR PAGE 4 POUR DES INFORMATIONS IMPORTANTES CONCERNANT LES GARANTIES, LA CONFORMITÉ AUX NORMES DE CONTRÔLE DES ÉMISSIONS ET LA RÉGLEMENTATION RELATIVE AU BRUIT.

Tous les produits avec une référence **MAGENTA GRAS** sont nouveaux en 2026.

# JOINTS ET JOINTS SPY (SUITE)

## JOINTS DE CARTER D'EMBRAYAGE/JOINTS DE CACHE-CULASSE

| MODÈLES | KIT DE JOINTS D'EMBRAYAGE EXTERNE - RÉF. | JOINT DE CARTER LATÉRAL D'EMBRAYAGE INTERNE - RÉF. | JOINT DE CACHE-CULASSE - RÉF. |
|---|---|---|---|
| **ARCTIC CAT** | | | |
| 250 2x4 99-05 | - | **0934-1425** | - |
| 250 4x4 01-05 | - | **0934-1425** | - |
| 300 2x4 98-04 | - | **0934-1425** | - |
| 300 4x4 98-05 | - | **0934-1425** | - |
| DVX400 04-08 | - | **0934-1407** | **0934-1466** |
| **HONDA** | | | |
| TRX200 90-97 | - | **0934-1414** | - |
| TRX200D 90-97 | - | **0934-1414** | - |
| TRX200SX 86-88 | - | **0934-1414** | - |
| ATC250ES 85-87 | - | **0934-1420** | - |
| ATC250R 85-86 | - | **0934-1422** | - |
| ATC250SX 85-87 | - | **0934-1420** | - |
| TRX250 FourTrax 85-87 | - | **0934-1420** | - |
| TRX250 Recon 97-01 | - | **0934-1409** | - |
| TRX250R 86-89 | - | **0934-1422** | - |
| TRX250TE Recon 02-21 | - | **0934-1409** | - |
| TRX250TM Recon 02-21 | - | **0934-1409** | - |
| TRX250X/EX SporTrax 01-02 | - | **0934-1409** | - |
| TRX250X/EX SporTrax 03-21 | - | **0934-1409** | - |
| TRX300 FourTrax 88-00 | - | **0934-1420** | - |
| TRX300FW FourTrax 4x4 88-00 | - | **0934-1420** | - |
| TRX350 FourTrax 86-87 | - | **0934-1420** | - |
| TRX350D Foreman 87-89 | - | **0934-1420** | - |
| TRX400EX 99-04 | - | **0934-1419** | - |
| TRX400EX 05-08 | - | **0934-1415** | - |
| TRX400FW Foreman 4x4 95-03 | - | **0934-1406** | - |
| TRX400X 09-14 | - | **0934-1415** | - |
| TRX450ER 06-17 | **M817716** | - | **0934-1463** |
| TRX450ES Foreman 98-01 | - | **0934-1406** | - |
| TRX450FE Foreman 02-04 | - | **0934-1406** | - |
| TRX450FM Foreman 02-04 | - | **0934-1406** | - |
| TRX450R 04-05 | **M817716** | - | **0934-1710** |
| TRX450R 06-09 | **M817716** | - | **0934-1463** |
| TRX450S Foreman 98-01 | - | **0934-1406** | - |
| **KAWASAKI** | | | |
| KLF220 Bayou 88-02 | - | **0934-1424** | - |
| KFX250 Mojave 87 | - | **0934-1423** | - |
| KFX250 Mojave 88-04 | - | **0934-1423** | - |
| KLF250 Bayou 03-11 | - | **0934-1424** | - |
| KFX400 03-06 | - | **0934-1407** | **0934-1466** |
| KFX450R 08-14 | **0934-1265** | - | **0934-1471** |
| **POLARIS** | | | |
| Outlaw 500 06-07 | - | **0934-1417** | - |
| Predator 500 03-04 | - | **0934-1413** | - |
| Predator 500 05-07 | - | **0934-1417** | - |
| **SUZUKI** | | | |
| LT-4WD 250 QuadRunner 87-98 | - | **0934-1425** | - |
| LT-F250 QuadRunner 2WD 88-01 | - | **0934-1425** | - |
| LT-F250 Ozark 02-14 | - | **0934-1412** | - |
| LT-F250F QuadRunner 4WD 99-02 | - | **0934-1425** | - |
| LT-Z250 QuadSport 04-09 | - | **0934-1412** | - |
| LT-F300F KingQuad 99-02 | - | **0934-1425** | - |
| LT-F4WDX KingQuad 300 91-98 | - | **0934-1425** | - |
| LT-Z400 QuadSport 03-08 | - | **0934-1407** | **0934-1466** |
| LT-Z400 QuadSport 09-14 | - | **0934-2093** | **0934-1466** |
| LT-R450 QuadRacer 06-09 | **0934-2094** | **0934-1418** | **0934-1465** |
| **YAMAHA** | | | |
| YFS200 Blaster 88-06 | - | **0934-1426** | - |
| YFM250 Raptor 08-13 | - | **0934-1709** | - |
| YFZ350 Banshee 87-09 | - | **0934-1427** | - |
| YFZ450 04-13 | **0934-0580** | **0934-1410** | **0934-1469** |
| YFZ450R 09-22 | **0934-0580** | - | **0934-1470** |
| YFZ450X 10-11 | **0934-0580** | - | **0934-1470** |
| YFM600 Grizzly 98-01 | - | **0934-1408** | - |
| YFM660R Raptor 01-05 | - | **0934-1411** | - |
| YFM700R Raptor 06-22 | - | **0934-1708** | - |

**AVERTISSEMENT :** VOIR PAGE 4 POUR DES INFORMATIONS IMPORTANTES CONCERNANT LES GARANTIES, LA CONFORMITÉ AUX NORMES DE CONTRÔLE DES ÉMISSIONS ET LA RÉGLEMENTATION RELATIVE AU BRUIT.

Tous les produits avec une référence **MAGENTA GRAS** sont nouveaux en 2026.

COMETIC GASKET

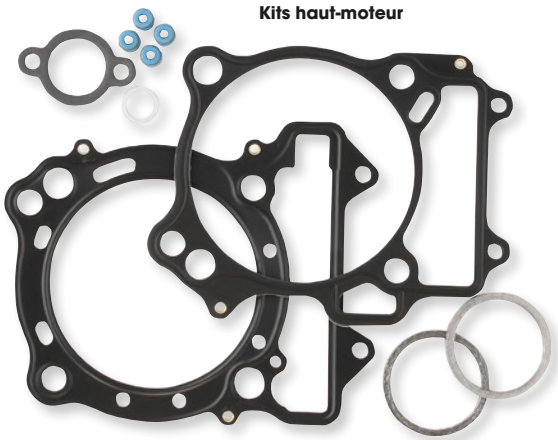

Kits haut-moteur

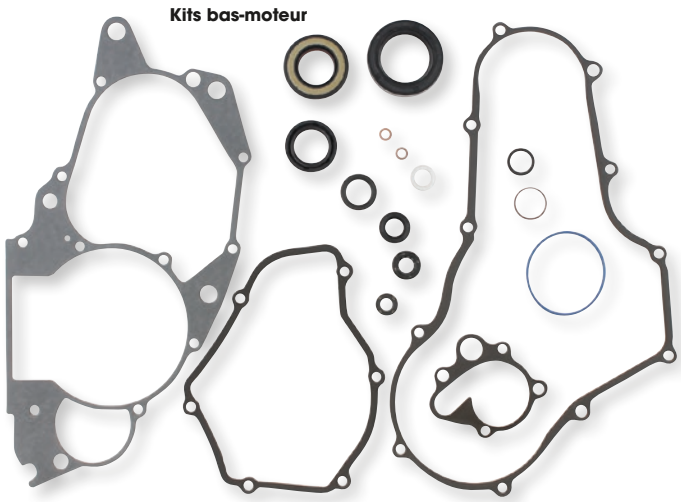

Kits bas-moteur

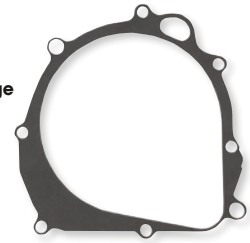

Couvercle d'allumage



Carter d'embrayage



Joint d'échappement

## KITS DE JOINTS HAUT-MOTEUR HAUTES PERFORMANCES POUR QUAD

- Joints et jeux de joints utilisés par les professionnels du monde entier sur les machines puissantes et en tant que pièces de remplacement pour celles d'origine
- Chaque pièce contient la quantité correcte de joints pour une application

### KITS DE JOINTS HAUT ET BAS-MOTEUR

- Les kits de joints haut-moteur incluent le joint d'embase et de culasse et les joints toriques de cylindre adéquats ainsi que d'autres joints toriques ou joints haut-moteur spécifiques nécessaires pour le reconditionnement ou la réparation du haut-moteur
- Les kits de joints bas-moteur comprennent les bons joints spy, des joints toriques, des rondelles de vis de vidange et des joints de carter de pompe à eau
- Les matériaux varieront selon les besoins et les exigences de fabrication pour l'application spécifiée
- Certains kits contiennent des joints de couvercle d'embrayage et de magneto fabriqués en matériaux EST plutôt qu'en fibre ; voir le tableau

### KITS DE JOINTS DE MOTEUR COMPLETS

- Achetez un kit de joints haut-moteur et bas-moteur pour disposer de tous les joints requis lors d'un reconditionnement total du moteur

### JOINTS D'ÉCHAPPEMENT

- Conçus pour supporter des températures très élevées
- Le matériau et la construction du joint varient selon l'application afin de garantir sa longévité et son étanchéité dans toutes les conditions

### JOINTS DE CARTER D'ALTERNATEUR ET D'EMBRAYAGE

- Les joints de carter d'alternateur et d'embrayage sont fabriqués à partir d'un matériau AFM qui est un caoutchouc synthétique en nitrile collé à un noyau en aluminium
- Le noyau en aluminium apporte de la résistance au joint pour une étanchéité supérieure et empêche le joint de se glisser hors des carters moteurs d'aujourd'hui avec des surfaces d'étanchéité réduites
- Installation ne nécessitant aucun scellant
- Permettent d'économiser des heures d'entretien, car l'AFM ne colle pas au carter moteur, facilitant et accélérant ainsi le remplacement ; plus de raclage

### JOINTS DE CACHE-CULASSE

- Les joints de cache-culasse sont fabriqués à partir de matériaux spécifiques selon les applications, afin de garantir longévité et ajustement correct pour un joint étanche
- Offrent des solutions d'étanchéité de qualité high-tech à moindre coût par rapport aux produits d'origine

| MODÈLES | ALÉSAGE | KIT HAUT-MOTEUR - RÉF. | KIT BAS-MOTEUR - RÉF. | COUVERCLE MAGNÉTO - RÉF. | COUVERCLE DE CARTER D'EMBRAYAGE - RÉF. | JOINT D'ÉCHAPPEMENT - RÉF. |
|---|---|---|---|---|---|---|
| **ARCTIC CAT** | | | | | | |
| DVX400 03-08 | 92 mm | **0934-0937**[1] | - | - | **0934-4364** | **0934-4527** |
| | 94 mm | **0934-0938**[1] | - | - | **0934-4364** | **0934-4527** |
| Prowler XT650 06-12 | 98 mm | - | - | - | - | **0934-4545** |
| **CAN-AM** | | | | | | |
| Commander 800/1000 11-23 | 92 mm | **0934-7881** | - | - | - | - |
| Defender 800/1000 16-21 | 92 mm | **0934-7881** | - | - | - | - |
| Maverick 800/1000 14-21 | 92 mm | **0934-7881** | - | - | - | - |
| Outlander 800/1000 12-21 | 92 mm | **0934-7881** | - | - | - | - |
| Renegade 800/1000 10-21 | 92 mm | **0934-7881** | - | - | - | - |
| **HONDA** | | | | | | |
| ATC250R 85-86 | 68 mm | - | **0934-4293** | - | - | - |

**Suite de la section KITS DE JOINTS HAUT-MOTEUR HAUTES PERFORMANCES POUR QUAD page suivante.**

**AVERTISSEMENT :** VOIR PAGE 4 POUR DES INFORMATIONS IMPORTANTES CONCERNANT LES GARANTIES, LA CONFORMITÉ AUX NORMES DE CONTRÔLE DES ÉMISSIONS ET LA RÉGLEMENTATION RELATIVE AU BRUIT.

Tous les produits avec une référence **MAGENTA GRAS** sont nouveaux en 2026.

## KITS DE JOINTS HAUT-MOTEUR HAUTE PERFORMANCE POUR QUAD (SUITE)

| MODÈLES | ALÉSAGE | KIT HAUT-MOTEUR - RÉF. | KIT BAS-MOTEUR - RÉF. | COUVERCLE MAGNÉTO - RÉF. | COUVERCLE DE CARTER D'EMBRAYAGE - RÉF. | JOINT D'ÉCHAPPEMENT - RÉF. |
|---|---|---|---|---|---|---|
| **HONDA (SUITE)** | | | | | | |
| TRX250R 87-89 | 68 mm | - | 0934-4293 | - | - | - |
| ATC350X 85-86 | 82 mm | 0934-0273 | - | - | - | - |
| TRX350/D 86-89 | 82 mm | 0934-0273 | - | - | - | - |
| TRX400EX 96-08 | 86 mm | - | - | 0934-4447 | - | - |
| TRX400X 09-14 | 86 mm | - | - | 0934-4447 | - | - |
| TRX450R 04-05 | 94 mm | - | - | 0934-4509 | - | 0934-4545 |
| TRX450R/ER 06-14 | 98 mm | 0934-7869 | 0934-7868 | 0934-4386 | - | - |
| | 101 mm | 0934-7871 | 0934-7868 | 0934-4386 | - | - |
| TRX700XX 08-09 | 102 mm | - | - | - | - | 0934-4545 |
| SXS10M Pioneer 1000 16-23 | 92 mm | 0934-7879 | 0934-7880 | - | - | 0934-4545 |
| Talon 1000 19-23 | 92 mm | 0934-7879 | 0934-7880 | - | - | - |
| **KAWASAKI** | | | | | | |
| KFX400 03-06 | 92 mm | 0934-0937[1] | - | 0934-4367 | 0934-4364 | 0934-4527 |
| | 94 mm | 0934-0938[1] | - | 0934-4367 | 0934-4364 | 0934-4527 |
| **POLARIS** | | | | | | |
| Magnum 400/425 96-99 | 92 mm | - | - | - | - | 0934-4520 |
| Scrambler/Sportsman/ Xplorer 500 97-05 | 94 mm | - | - | - | - | 0934-4520 |
| Outlaw 525 (moteur KTM) 06-07 | 95 mm | - | - | 0934-4465 | 0934-4466 | - |
| RZR 570 12 | 99 mm | - | - | - | - | 0934-4554 |
| RZR 800 08-10 | 80 mm | - | - | - | - | 0934-4537 |
| RZR 800 11-13 | 82 mm | - | - | - | - | 0934-4537 |
| Ace 900 16-19 | 94 mm | 0934-7882 | - | - | - | - |
| Ranger 900 13-17 | 94 mm | 0934-7882 | - | - | - | - |
| Ranger XP 900 11-14 | 93,5 mm | 0934-4166[1] | - | - | - | 0934-4554 |
| RZR XP 900 14-20 | 94 mm | 0934-7882 | - | - | - | - |
| General 1000 16-24 | 94 mm | 0934-7882 | - | - | - | - |
| RZR XP 1000 15-22 | 94 mm | 0934-7882 | - | - | - | - |
| RZR Turbo XP/S 17-21 | 95 mm | 0934-7878 | - | - | - | - |
| **SUZUKI** | | | | | | |
| LT-Z400 03-13 | 92 mm | 0934-0937[1] | - | 0934-4367 | 0934-4364 | 0934-4527 |
| | 94 mm | 0934-0938[1] | - | 0934-4367 | 0934-4364 | 0934-4527 |
| LT-R450 06-09 | 98 mm | 0934-4094[1] | - | 0934-4378 | 0934-4377 | 0934-4556 |
| LTZ-A700 KingQuad 05-07 | 106 mm | 0934-0880[1] | - | - | - | - |
| **YAMAHA** | | | | | | |
| YTM200 83-85 | 71 mm | - | - | - | - | 0934-4545 |
| YFM225 Moto 4 86-88 | 71 mm | - | - | - | - | 0934-4545 |
| YFM250 Timberwolf 92-03 | 72 mm | - | - | - | - | 0934-4545 |
| YFM250R Raptor 08-13 | 74 mm | - | - | - | - | 0934-4554 |
| YFM350 Wolverine 95-06 | 84 mm | 0934-0889[1] | - | - | - | 0934-4554 |
| YFM350 Bruin 04-06 | 84 mm | 0934-0889[1] | - | - | - | 0934-4554 |
| YFM350 Raptor 04-14 | 84 mm | 0934-0889[1] | - | 0934-4437 | 0934-4436 | 0934-4554 |
| YFM350 Warrior 87-04 | 84 mm | 0934-0889[1] | - | 0934-4437 | 0934-4436 | 0934-4554 |
| YFM350/400 Big Bear, Moto 4 87-06 | 84 mm | 0934-0889[1] | - | - | - | 0934-4554 |
| YFZ350 Banshee 87-06 | 65,5 mm | C7094 | - | - | 0934-4439 | 0934-4298 |
| | 66,5 mm | C7275 | - | - | 0934-4439 | 0934-4298 |
| | 68 mm | C7316 | - | - | 0934-4439 | 0934-4298 |
| YFZ450 04-08 | 98 mm | 0934-0878[1] | - | 0934-4502 | 0934-4492 | - |
| YFZ450R 09-23 | 98 mm | 0934-7825 | 0934-4159 | 0934-4397 | 0934-4396 | - |
| | 99 mm | 0934-7829 | 0934-4159 | 0934-4397 | 0934-4396 | - |
| YFM660R Raptor 01-05 | 102 mm | C7798 | 0934-4149 | - | 0934-4333 | - |
| YXR660 Rhino 660 04-07 | 102 mm | C7798 | - | - | - | - |
| YXM/YXC700 Viking 14-23 | 104 mm | 0934-7870 | - | - | - | - |
| YFM700F Grizzly 09-23/ YFM700RV Raptor 06-16 | 103 mm | 0934-0883[1] | - | - | - | - |
| | 104 mm | 0934-7870 | - | - | - | - |
| | 105,5 mm | 0934-0885[1] | - | - | - | - |
| YFM700 Kodiak 19-23 | 104 mm | 0934-7870 | - | - | - | - |
| YXR700 Rhino 08-13 | 103 mm | 0934-0883[1] | - | - | - | - |
| | 104 mm | 0934-7870 | - | - | - | - |
| | 105,5 mm | 0934-0885 | - | - | - | - |
| YXZ1000R 16-24 | 82,5 mm | 0934-7883 | - | - | - | - |

[1] Contient des joints EST.

| MODÈLES | KIT DE JOINT SPY COMPLET - RÉF. |
|---|---|
| **HONDA** | |
| TRX450R/ER 06-14 | 0935-1300 |

| MODÈLES | KIT COMPLET POUR RECONDITIONNEMENT DU MOTEUR - RÉF. |
|---|---|
| **POLARIS** | |
| RZR Pro XP 20-25 | 0934-8268 |
| RZR Turbo XP/S 17-21 | 0934-7821 |
| RZR Turbo R 22-24 | 0934-8268 |
| RZR RS1 18-22 | 0934-8267 |
| RZR XP 1000 14-21 | 0934-8267 |

**AVERTISSEMENT :** VOIR PAGE 4 POUR DES INFORMATIONS IMPORTANTES CONCERNANT LES GARANTIES, LA CONFORMITÉ AUX NORMES DE CONTRÔLE DES ÉMISSIONS ET LA RÉGLEMENTATION RELATIVE AU BRUIT.

Tous les produits avec une référence **MAGENTA GRAS** sont nouveaux en 2026.

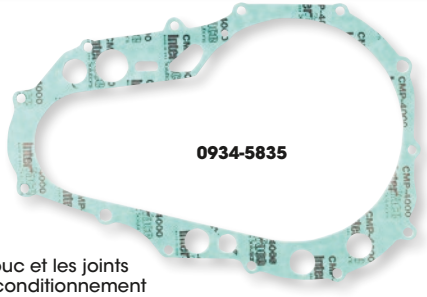





# KITS DE JOINTS

## KITS DE JOINTS COMPLETS

- Incluent les joints, les pièces en caoutchouc et les joints de queue de soupape nécessaires au reconditionnement respectif des haut-moteur et des moteurs complets

## JOINT DE CARTER D'EMBRAYAGE

- Joint venant compléter les éléments d'embrayage ProX
- Fabrication en matériau de haute qualité pour une étanchéité ultime

| MODÈLES | JOINT DE CARTER D'EMBRAYAGE | KITS DE JOINTS COMPLETS |
|---|---|---|
| **HONDA** | | |
| TRX450R/ER 04-14 | **0934-5811** | - |
| **KAWASAKI** | | |
| KFX400 03-06 | **0934-5835** | - |
| KFX450R 08-14 | **0934-5849** | - |
| **KTM** | | |
| 450 SX 09-10 | **0934-5858** | - |
| 450 XC 08-09 | **0934-5859** | - |
| 505 SX 09-10 | **0934-5858** | - |
| 525 XC 08-12 | **0934-5859** | - |
| **SUZUKI** | | |
| LT-Z400 03-08 | **0934-5835** | - |
| **SUZUKI (SUITE)** | | |
| LT-R450 06-11 | **0934-5837** | - |
| **YAMAHA** | | |
| YFM200 Blaster 88-06 | **0934-5816** | - |
| YFM250R Raptor 08-13 | **0934-5819** | - |
| YFZ350 Banshee 87-06 | **0934-5820** | - |
| YFZ450 04-09 | **0934-5823** | **0934-7100** |
| YFZ450 10-13 | **0934-5823** | - |
| YFZ450R 09-17 | **0934-5823** | - |
| YFM660R Raptor 01-05 | **0934-5827** | - |
| YFM700R Raptor 06-17 | **0934-5828** | - |

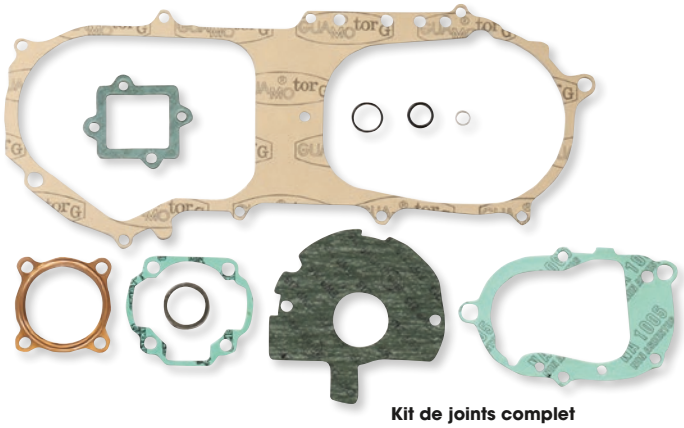

**Kit de joints complet**

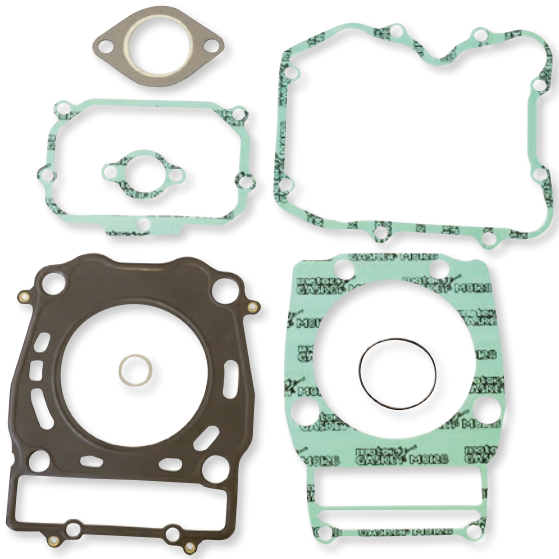

**Kit de joints pour haut-moteur**

# ATHENA

## JEUX DE JOINTS

- Jeux de joints de qualité supérieure fabriqués par Athena
- Joints de culasse caractérisés par une structure ondulable en acier revêtu de caoutchouc
- Les joints d'embase en acier doux sont revêtus de caoutchouc
- Les matériaux de base en métal se caractérisent par une haute compression et une résistance à la tension supérieure
- La révolutionnaire couverture transparente garantit une étanchéité parfaite même à des températures extrêmement élevées
- Couche de silicone bleue haute température sur la plupart des joints plats cruciaux
- Kits de joints haut moteur et kits de joints complets disponibles

| MODÈLES | KIT DE JOINT HAUT-MOTEUR | KIT DE JOINT COMPLET |
|---|---|---|
| **HONDA** | | |
| ATC250R 81-84 | - | **400210850255** |
| TRX350FE/FM/TE/TM FourTrax Rancher/ 4x4/ES 00-06 | - | **0934-2566** |
| TRX680FA/FGA FourTrax Rincon 06-17 | - | **0934-4874** |
| **KAWASAKI** | | |
| KEF300 Lakota 95-04 | - | **400250850300** |
| KLF300B Bayou 88-04 | - | **400250850300** |
| KFX450R 06-14 | **0934-2533** | - |
| KVF750 Brute Force 4x4i 06-17 | **0934-3028** | **0934-3042** |
| **POLARIS** | | |
| 50 Predator/Scrambler/Sportsman 01-07 | **0934-1768** | - |
| 90 Predator/Scrambler/Sportsman 01-06 | - | **0934-4889** |
| 400 (tous les modèles 2 temps) 94-02 | **400427600002** | - |
| 400 Ranger 4x4 12-13 | **0934-4893** | - |
| 400 Hawkeye H.O. 2x4 13-14 | **0934-4893** | - |
| **POLARIS (SUITE)** | | |
| 400 Sportsman 4x4 H.O. 03-14 | **0934-4893** | - |
| 425 (tous) 95-12 | **0934-4893** | - |
| 450 Sportsman 06-07 | **0934-4893** | - |
| 500 ATP 4x4 04-05 | **400427600006** | **400427850006** |
| 500 Big Boss 96-03 | **400427600006** | **400427850006** |
| 500 Magnum 96-03 | **400427600006** | **400427850006** |
| 500 Ranger 2x4/4x4/6x6 02-13 | **400427600006** | **400427850006** |
| 500 Ranger 4x4 Crew 12-13 | **400427600006** | **400427850006** |
| 500 Scrambler 97-10 | **400427600006** | **400427850006** |
| 500 Sportsman 96-14 | **400427600006** | **400427850006** |
| 500 Worker 01-02 | **400427600006** | **400427850006** |
| 500 Xplorer 97 | **400427600006** | **400427850006** |
| 850 Scrambler 14-17 | - | **0934-4898** |
| 850 Sportsman 09-17 | - | **0934-4898** |
| RZR 900 XP 13-14 | - | **0934-3193** |

**Suite de la section JEUX DE JOINTS page suivante.**

**AVERTISSEMENT :** VOIR PAGE 4 POUR DES INFORMATIONS IMPORTANTES CONCERNANT LES GARANTIES, LA CONFORMITÉ AUX NORMES DE CONTRÔLE DES ÉMISSIONS ET LA RÉGLEMENTATION RELATIVE AU BRUIT.

Tous les produits avec une référence **MAGENTA GRAS** sont nouveaux en 2026.

## ATHENA JEUX DE JOINTS (SUITE)

| MODÈLES | KIT DE JOINT HAUT-MOTEUR | KIT DE JOINT COMPLET |
|---|---|---|
| **POLARIS (SUITE)** | | |
| RZR XP/XP4 Turbo 900 16 | **0934-7168** | **0934-7171** |
| RZR/RZR 4 900 16-21 | **0934-7168** | **0934-7171** |
| Ranger XP/Crew 14-16 | - | **0934-3193** |
| 1000 RXR XP 14 | - | **0934-3193** |
| RZR/RZR XP/RZR XP4 1000 16-21 | **0934-7168** | **0934-7171** |
| **SUZUKI** | | |
| ALT50 83-84 | **400510600013** | - |
| LT50 84-90 | **400510600013** | - |
| LT80 QuadSport 87-00 | **400510600086** | - |
| LT-F250 88-09 | **400510600257** | - |
| LT4WD 88-01 | **400510600257** | - |
| LT-Z400 QuadSport 03-12 | - | **0934-1965** |
| LT-R450 06-11 | - | **0934-1966** |
| LT-A700X KingQuad 4WD 05-07 | **0934-4902** | - |
| LT-A750X KingQuad Axi 08-17 | **0934-4902** | - |
| **YAMAHA** | | |
| YFA1 125 Breeze 89-00 | - | **400485850137** |
| YFM125R Raptor 11-13 | - | **0934-7898** |
| YFS200 Blaster 88-06 | **400485600205** | **400485850205** |
| YFM250 Raptor 08-13 | **0934-3031** | - |

| MODÈLES | KIT DE JOINT HAUT-MOTEUR | KIT DE JOINT COMPLET |
|---|---|---|
| **YAMAHA (SUITE)** | | |
| YFM350FW Big Bear 4x4 87-99 | **400485600350** | **400485850350** |
| YFM350FX Wolverine 95-05 | **400485600350** | - |
| YFM350R Moto-4 87-05 | **400485600350** | - |
| YFM350U Big Bear 2x4 97-98 | **400485600350** | - |
| YFM350X Warrior 87-02 | **400485600350** | **400485850350** |
| YFZ350 Banshee 87-04 | **400485600351** | **400485850351** |
| YFM400FW Kodiak 93-99 | **400485600350** | **400485850350** |
| YFM400 Big Bear 4x4 04-12 | **400485600350** | - |
| YFZ450 Bill Ballance Edition/Special Edition 10 | **0934-2581**[1] | - |
| YFZ450 17 | **0934-2581**[1] | **0934-2178** |
| YFZ450R 09-17 | **0934-2581**[1] | **0934-2178** |
| YFZ450 04-08, 12-13 | **0934-2580**[1] | **0934-0213** |
| YFZ450X 10 | **0934-2581**[1] | - |
| YFM600F Grizzly 4x4 98-01 | **0934-4903** | - |
| YFM600F Grizzly Hunter 01 | **0934-4903** | - |
| YFM660R Raptor 01-05 | **400485600041** | **400485850041** |
| YFM700 Grizzly 07-17 | **0934-3034** | - |
| YFM700R Raptor 06-17 | **0934-3033** | **0934-3045** |
| YXR700 Rhino 08-09 | **0934-3034** | - |

[1] N'inclut pas de joints de cache-culasse.

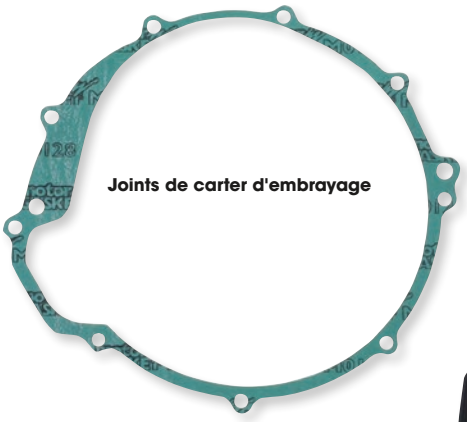











## JOINTS

- Remplacez votre haut-moteur usé, votre embrayage, votre carter d'alternateur ou vos joints de soupape avec ces joints de haute qualité d'Athena
- Créés à partir des meilleurs matériaux bruts disponibles et d'un traitement de pointe comme un usinage par laser en ligne et un étampage à stage multiple
- Emballés individuellement avec du carton renforcé

### JOINT DE CARTER D'EMBRAYAGE

| MODÈLES | RÉF. |
|---|---|
| **BOMBARDIER/CAN-AM** | |
| DS650 00 | **0934-2632** |
| **YAMAHA** | |
| YT125 Tri Moto 80-85 | **0934-2726** |
| YT175 82-83 | **0934-2726** |

| MODÈLES | RÉF. |
|---|---|
| **YAMAHA (SUITE)** | |
| YFS200 Blaster 88-04 | **0934-2750** |
| YFZ450 12-13 | **0934-2304** |
| YFZ Bill Balance Edition 450 10-18 | **0934-2304** |
| YFZ450R 09-20 | **0934-2304** |

| MODÈLES | RÉF. |
|---|---|
| **YAMAHA (SUITE)** | |
| YFZ450S 04-11 | **0934-2304** |
| YFZ Special Edition 450 10-18 | **0934-2304** |
| YFZ450X 10-18 | **0934-2304** |

### JOINTS D'ÉCHAPPEMENT

| MODÈLES | RÉF. |
|---|---|
| **KAWASAKI** | |
| KSF A Mojave 250 87-04 | **0934-6710** |

### JOINTS DE CULASSE

| MODÈLES | RÉF. |
|---|---|
| **YAMAHA** | |
| YFM600 Grizzly 98-11 | **0934-2239** |

| MODÈLES | RÉF. |
|---|---|
| **YAMAHA (SUITE)** | |
| YFM600 Grizzly Hunter 01 | **0934-2239** |

### JOINTS DE CACHE-CULASSE

| MODÈLES | RÉF. |
|---|---|
| **KAWASAKI** | |
| KFX450R 06-10 | **0934-2265** |
| **SUZUKI** | |
| LT-Z QuadSport 400 03-16 | **0934-2330** |

| MODÈLES | RÉF. |
|---|---|
| **YAMAHA** | |
| YFZ450 12-13 | **0934-2871** |
| YFZ450S 04-11 | **0934-2871** |
| YFZ450 Bill Balance Edition 10-18 | **0934-2872** |

| MODÈLES | RÉF. |
|---|---|
| **YAMAHA (SUITE)** | |
| YFZ450R 09-20 | **0934-2872** |
| YFZ450 Special Edition 10-18 | **0934-2872** |
| YFZ450X 10-18 | **0934-2872** |

**AVERTISSEMENT :** VOIR PAGE 4 POUR DES INFORMATIONS IMPORTANTES CONCERNANT LES GARANTIES, LA CONFORMITÉ AUX NORMES DE CONTRÔLE DES ÉMISSIONS ET LA RÉGLEMENTATION RELATIVE AU BRUIT.

Tous les produits avec une référence **MAGENTA GRAS** sont nouveaux en 2026.



0934-7608

CENTAURO



0934-7712



0934-7714

## KITS DE JOINTS COMPLETS

### POUR YAMAHA

- Ces kits de joints comprennent tous les joints nécessaires pour reconditionner entièrement le moteur
- Fabriqués à partir de matières premières de grande qualité, selon un procédé de pointe
- Emballés individuellement avec du carton renforcé

| DESCRIPTION | RÉF. |
|---|---|
| YFM350 Raptor 03-05 | 0934-8310 |
| YFM700 Raptor/R 06-20 | 0934-7608 |

## KITS DE JOINTS POUR HAUT-MOTEUR

### POUR YAMAHA

- Ces kits de joints incluent l'ensemble des joints requis pour le reconditionnement du haut-moteur
- Conçus avec des matières premières de grande qualité
- Emballés individuellement avec du carton renforcé

| MODÈLES | RÉF. |
|---|---|
| YFS200 Blaster 88-06 | 0934-7712 |
| YFM350 Raptor 03-13 | 0934-7714 |
| YFM350XR Warrior/ER Moto4/FW Big Bear 03-05 | 0934-7714 |
| YFZ450 R 09-18 | 0934-8329 |



0934-7557

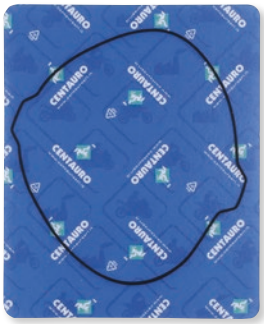

0934-7561

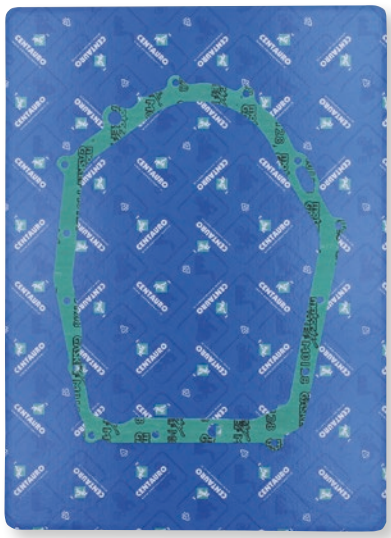

0934-7584

## JOINTS DE CARTER D'EMBRAYAGE

- Ces joints ont les mêmes dimensions et caractéristiques que celui d'origine
- Fabriqués à partir de matières premières de grande qualité, selon un procédé de pointe
- Emballés individuellement avec du carton renforcé

| MODÈLES | RÉF. |
|---|---|
| **HONDA** | |
| TRX700XX 08-09 | 0934-7557 |
| **KTM** | |
| XC 450 08-09 | 0934-7561 |

| MODÈLES | RÉF. |
|---|---|
| **YAMAHA** | |
| YFM350 Raptor 03-13 | 0934-7584 |
| YFM350XR Warrior/ER Moto4/FW Big Bear 87-04 | 0934-7584 |
| YFM400 93-98 | 0934-7584 |



0934-7687

## JOINT LATÉRAL D'ALTERNATEUR

### POUR POLARIS

- Conçus avec des matières premières de grande qualité
- Emballés individuellement avec du carton renforcé

| MODÈLES | RÉF. |
|---|---|
| Predator 90 03-06 | 0934-7687 |

| MODÈLES | RÉF. |
|---|---|
| Scrambler/Sportsman 90 01-06 | 0934-7687 |

**AVERTISSEMENT :** | VOIR PAGE 4 POUR DES INFORMATIONS IMPORTANTES CONCERNANT LES GARANTIES, LA CONFORMITÉ AUX NORMES DE CONTRÔLE DES ÉMISSIONS ET LA RÉGLEMENTATION RELATIVE AU BRUIT.

Tous les produits avec une référence **MAGENTA GRAS** sont nouveaux en 2026.

VERTEX POWER & PARTS



0934-1940

## JEU DE JOINTS POUR HAUT-MOTEUR COMPLET « PRO-FORMANCE »

- La vaste gamme de matériaux de haute technologie de Vertex offre une fiabilité et des performances inégalées pour répondre aux besoins exigeants des centrales électriques d'aujourd'hui
- Conçu pour remplacer parfaitement les joints d'origine
- De nombreux kits incluent désormais des joints de culasse en acier inoxydable avec revêtement
- Joints spy ultra performants avec ressort en alliage d'acier inoxydable à forte teneur en chrome pour un maximum de performances et une grande résistance à la corrosion
- Contient des joints de tête et d'embase haute performance, ainsi que des dispositifs d'admission et d'échappement, et des composants de la partie supérieure de la tête
- Ces kits de performance sont conçus pour le reconditionnement des cylindres et le remplacement des pistons

| MODÈLES | RÉF. |
|---|---|
| **KAWASAKI** | |
| KFX 400 03-06 | **0934-1940** |
| **POLARIS** | |
| ACE 325/EU/HD 14-16 | **0934-8229** |
| Hawkeye 325 2x4 15 | **0934-8229** |
| Ranger 325 ETX 15-16 | **0934-8229** |
| Sportsman 325 ETX/HD/MD 15 | **0934-8229** |
| Hawkeye 400 H.O. 2x4 11-14 | **0934-8215** |
| Sportsman 400 4x4 01-06 | **0934-8215** |
| Sportsman 400 H.O. 4x4 08-14 | **0934-8215** |
| Magnum 425 2x4/4x4 95-98 | **0934-8215** |
| Xpedition 425 00-02 | **0934-8215** |
| Sportsman 450 06-07 | **0934-8215** |
| Sportsman 450 H.O./EPS/MD 16 | **0934-8230** |
| Sportsman 450 H.O./EPS/Tractor/MD 16 | **0934-8230** |
| ATP 500 4x4 04-05 | **0934-8231** |
| Big Boss 500 6x6 98-03 | **0934-8231** |
| Magnum 500 2x4/4x4/HDS 99-03 | **0934-8231** |
| Ranger 500 2x4/4x4/6x6/EFI 98-12 | **0934-8231** |
| Ranger 500 Crew/Midsize 11-13 | **0934-8231** |
| Scrambler 500 2x4/4x4 97-12 | **0934-8231** |
| Sportsman 500 4x4/H.O./RSE/DUSE 96-13 | **0934-8231** |
| Sportsman 500 6x6 00-08 | **0934-8231** |
| Sportsman 500 EFI/Forest 06-14 | **0934-8231** |
| Sportsman Touring 500 08-13 | **0934-8231** |
| Sportsman X2 500 06-09 | **0934-8231** |
| Worker 500 4x4 99-02 | **0934-8231** |
| Xplorer 500 97 | **0934-8231** |
| ATP 500 4x4 04-05 | **0934-8231** |
| Big Boss 500 6x6 98-03 | **0934-8231** |
| Magnum 500 2x4/4x4/HDS 99-03 | **0934-8231** |
| Ranger 500 2x4/4x4/6x6/EFI 98-12 | **0934-8231** |
| Ranger 500 Crew/Midsize 11-13 | **0934-8231** |
| Scrambler 500 2x4/4x4 97-12 | **0934-8231** |
| Sportsman 500 4x4/H.O./RSE/DUSE 96-13 | **0934-8231** |

| MODÈLES | RÉF. |
|---|---|
| **POLARIS (SUITE)** | |
| Sportsman 500 6x6 00-08 | **0934-8231** |
| Sportsman 500 EFI/Forest 06-14 | **0934-8231** |
| Sportsman Touring 500 08-13 | **0934-8231** |
| Sportsman X2 500 06-09 | **0934-8231** |
| Worker 500 4x4 99-02 | **0934-8231** |
| Xplorer 500 97 | **0934-8231** |
| ACE 570/EU/HD/SP 15-19 | **0934-8230** |
| Ranger 570/Crew/Full Size/XP 14-24 | **0934-8230** |
| RZR 570/S/Trail 12-22 | **0934-8230** |
| Sportsman 570 6x6 17-24 | **0934-8230** |
| Sportsman 570/EPS/SP/MD 14-20 | **0934-8230** |
| Sportsman Touring 570/Premium/SP 14-24 | **0934-8230** |
| Sportsman X2 570/EU 15-21 | **0934-8230** |
| Ranger 570/Crew/Full Size/XP 14-24 | **0934-8230** |
| Sportsman 570/EPS/SP/Tractor/MD 14-20 | **0934-8230** |
| Sportsman 570 6x6 17-24 | **0934-8230** |
| Sportsman Touring 570/Premium/SP 14-24 | **0934-8230** |
| Sportsman X2 570 15-21 | **0934-8230** |
| RZR 570/S/Trail 12-22 | **0934-8230** |
| Ranger 700 4x4/6x6/Crew 05-09 | **0934-8227** |
| Sportsman 700 4x4/EFI 04-07 | **0934-8227** |
| Sportsman X2 700 EFI 08 | **0934-8227** |
| Ranger 6x6 800 11-16 | **0934-8228** |
| Ranger 800 EFI 4x4/6x6/Crew 10 | **0934-8227** |
| Ranger 800/Crew/Midsize/XP 11-14 | **0934-8228** |
| RZR 800/4/S 08-10 | **0934-8227** |
| RZR 800/4/S 11-14 | **0934-8228** |
| Sportsman 800 EFI/H.O./6x6 05-10 | **0934-8227** |
| Sportsman Touring/X2 800 EFI 07-09 | **0934-8227** |
| RZR XP 4/Turbo 4x4 16 | **0934-4059** |
| Sportsman 800 EFI/H.O./6x6 05-10 | **0934-8227** |
| Sportsman Touring/X2 800 EFI 07-09 | **0934-8227** |
| Ranger 800/Crew/Midsize/XP 11-14 | **0934-8228** |
| Ranger 6x6 800 11-16 | **0934-8228** |

**AVERTISSEMENT :** VOIR PAGE 4 POUR DES INFORMATIONS IMPORTANTES CONCERNANT LES GARANTIES, LA CONFORMITÉ AUX NORMES DE CONTRÔLE DES ÉMISSIONS ET LA RÉGLEMENTATION RELATIVE AU BRUIT.

Tous les produits avec une référence **MAGENTA GRAS** sont nouveaux en 2026.

## JEU DE JOINTS POUR HAUT-MOTEUR COMPLET « PRO-FORMANCE » (SUITE)

| MODÈLES | RÉF. |
|---|---|
| **POLARIS (SUITE)** | |
| RZR 800/4/S/Intl 11-14 | 0934-8228 |
| ACE 900 16-19 | 0934-4059 |
| Ranger 900 XP/Crew 13-19 | 0934-4059 |
| RZR 4 900 EPS 4x4 14 | 0934-4756 |
| RZR 4 XP 900 EFI 4x4 12 | 0934-4756 |
| RZR 4 XP 900 EPS 4x4 12-13 | 0934-4756 |
| RZR 4 XP 900 Jagged X 4x4 13 | 0934-4756 |
| RZR 900 15-24 | 0934-4059 |
| RZR XP 900 EFI 4x4 11-14 | 0934-4756 |
| RZR XP 900 LE 4x4 11-12 | 0934-4756 |
| RZR XP 900 LE EPS 4x4 12-14 | 0934-4756 |
| General 1000 16-24 | 0934-4059 |
| Ranger 1000 18-20 | 0934-4059 |
| Ranger XP 1000/Crew 17-24 | 0934-4059 |
| RZR 1000/Trail S 16-23 | 0934-4059 |
| RZR RS1 18-22 | 0934-4059 |
| RZR XP 4/1000 4x4 14-23 | 0934-4059 |
| **SUZUKI** | |
| LT-Z400 QuadSport 03-14 | 0934-1940 |
| **YAMAHA** | |
| YFM350 Bruin 04-06 | 0934-8205 |
| YFM350 Raptor 04-13 | 0934-8205 |

| MODÈLES | RÉF. |
|---|---|
| **YAMAHA (SUITE)** | |
| YFM350 Warrior 87-04 | 0934-8205 |
| YFM350/FGW/GW Grizzly 07-14 | 0934-8205 |
| YFM350FW Big Bear 97-99 | 0934-8205 |
| YFM35FX/X Wolverine 95-09 | 0934-8205 |
| YFM400 Big Bear 00-12 | 0934-8205 |
| YFM400 Grizzly IRS 07-08 | 0934-8209 |
| YFM400 Kodiak 99 | 0934-8205 |
| YFM400 Kodiak 2x4/4x4 00-06 | 0934-8209 |
| YXR450 Rhino 06-09 | 0934-8209 |
| YFM450 Grizzly 11-14 | 0934-8209 |
| YFM450 Grizzly IRS 07-10 | 0934-8209 |
| YFM450 Kodiak 03-06 | 0934-8209 |
| YFM450FX Wolverine 450 4x4 06-10 | 0934-8209 |
| YXR660 Rhino 04-07 | 0934-8208 |
| YFM660 Grizzly 02-08 | 0934-8208 |
| YFM660R Raptor 01-05 | 0934-8219 |
| YFM700 Grizzly/EPS/Hunter 07-13 | 0934-8224 |
| YFM700R Raptor 06-14 | 0934-8224 |

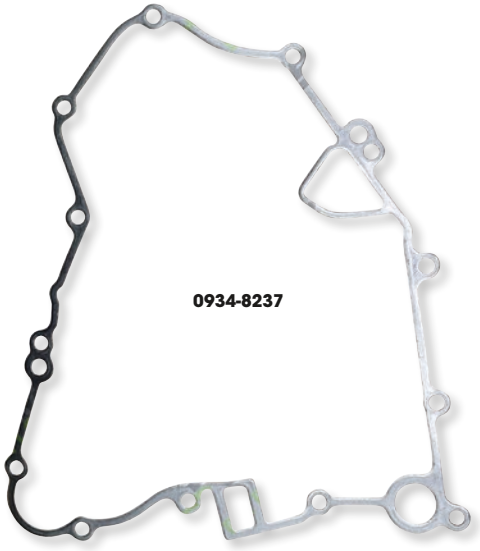





## JOINTS DE STATOR

• Pièce de rechange pour les joints de stator d'origine

| MODÈLES | RÉF. |
|---|---|
| **KAWASAKI** | |
| KVF650 Brute Force 4x4 05-13 | 0934-8237 |
| KVF650i Brute Force 4x4i 06-12 | 0934-8237 |
| KVF650 Prairie 02-03 | 0934-8237 |
| KSV700 (KFX700 V-Force) 04-08 | 0934-8237 |
| KRF750 Teryx (tous) 08-13 | 0934-8237 |
| KVF750i Brute Force 4x4i 05-23 | 0934-8237 |
| **POLARIS** | |
| Ranger 325 ETX 16 | 0934-7753 |
| Ranger 500 17-22 | 0934-7753 |
| Ranger 570/Crew (tous) 16-23 | 0934-7753 |
| RZR 570 (tous) 17-22 | 0934-7753 |
| Ace 900 16-19 | 0934-7753 |
| Ranger 900/Crew/EPS/XP 14-19 | 0934-7753 |
| RZR/4/EPS/XP/Tractor 900 13-22 | 0934-7753 |
| General 1000/4P (tous) 17-23 | 0934-7753 |
| Ranger 1000/Crew (tous sauf Diesel, NorthStar) 17-23 | 0934-7753 |
| RZR 1000/Pro XP/S/Trail S/Turbo/XP (la plupart des modèles) 14-22 | 0934-7753 |
| **SUZUKI** | |
| LT-A700X KingQuad 4x4 05-07 | 0934-8238 |
| LT-A750X KingQuad 08-22 | 0934-8238 |

| MODÈLES | RÉF. |
|---|---|
| **YAMAHA** | |
| YFM200 Moto 4 86-89 | 0934-2610 |
| YFM225 DRS Moto 4 86 | 0934-2610 |
| YFB250F Timberwolf 92-00 | 0934-2610 |
| YFM250 Bear Tracker 99-04 | 0934-2610 |
| YFM250 Big Bear 07-09 | 0934-2610 |
| YFM250 Bruin 05-06 | 0934-2610 |
| YFM350 Big Bear 87-95 | 0934-2609 |
| YFM350 Big Bear 2WD 97-98 | 0934-2609 |
| YFM350 Big Bear 4x4 96-97 | 0934-2609 |
| YFM350 Moto 4 87-94 | 0934-2609 |
| YFM350 Warrior 87-01 | 0934-2609 |
| YFM400 Kodiak 93-98 | 0934-2609 |
| YFM550 Grizzly 09-14 | 0934-8235 |
| YFM700 Grizzly 07-15 | 0934-8235 |
| YXC/YXM700 Viking 14-18 | 0934-8235 |
| YXR700 Rhino 08-13 | 0934-8235 |

**AVERTISSEMENT :** VOIR PAGE 4 POUR DES INFORMATIONS IMPORTANTES CONCERNANT LES GARANTIES, LA CONFORMITÉ AUX NORMES DE CONTRÔLE DES ÉMISSIONS ET LA RÉGLEMENTATION RELATIVE AU BRUIT.

Tous les produits avec une référence **MAGENTA GRAS** sont nouveaux en 2026.

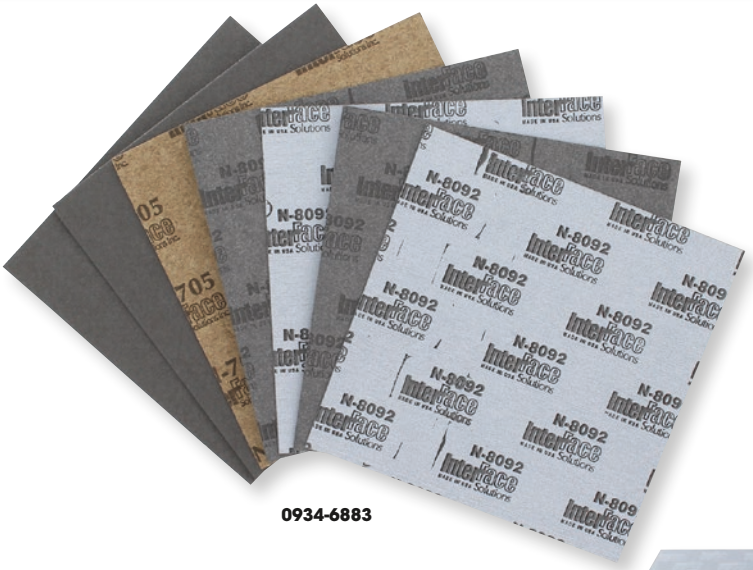


0934-6883

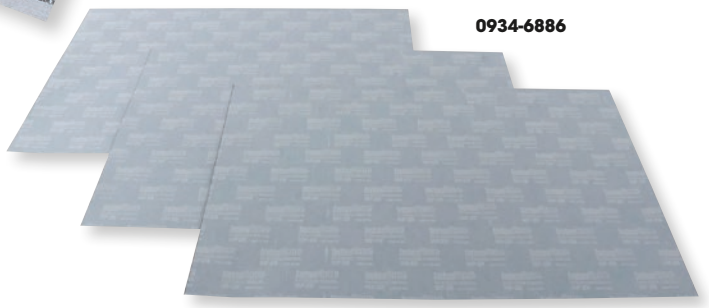

0934-6886

VERTEX POWER PARTS

## KIT D'ÉTANCHÉITÉ UNIVERSEL

- Conçu pour assurer une étanchéité optimale des surfaces
- Surpasse les performances du matériau d'origine sur les surfaces imparfaites

| DESCRIPTION | RÉF. |
|---|---|
| 15 cm x 15 cm (6" x 6") (7 feuilles) | **0934-6883** |
| 15 cm x 15 cm (6" x 6") (7 feuilles) | **0934-6887**[2] |
| 20,5 cm x 20,5 cm (8" x 8") (5 feuilles) | **0934-6884** |

| DESCRIPTION | RÉF. |
|---|---|
| 20,5 cm x 20,5 cm (8" x 8") (7 feuilles) | **0934-6885** |
| 30,5 cm x 45,5 cm (12" x 18") (3 feuilles) | **0934-6886**[1] |

[1] Résiste à une température maximale de 200 °C (400 °F).
[2] Résiste à une température maximale de 650 °C (1 200 °F).



CENTAURO

## FEUILLE D'ÉTANCHÉITÉ UNIVERSELLE

- Dimensions : 250 mm x 350 mm x 0,5 mm

| DESCRIPTION | RÉF. |
|---|---|
| Feuille d'étanchéité universelle | **0934-8276** |

ATHENA

## PÂTE À JOINT SILICONE

- Avec cette pâte à joint multifonction, il est possible de consolider, d'étanchéifier, de réparer et de rectifier des jointures
- Peut être utilisée en tant que joint formé en place sur les composants, vilebrequins, pompes et brides en verre, en plastique ou en métal
- S'use très peu et demeure élastique de façon définitive
- Résiste au carburant, à l'huile et à l'eau
- Supporte les températures très hautes et très basses
- Non toxique et non inflammable
- Tube de 80 ml, vendu à l'unité




| DESCRIPTION | RÉF. |
|---|---|
| Pâte à joint silicone | **3710-0025** |

**AVERTISSEMENT :** VOIR PAGE 4 POUR DES INFORMATIONS IMPORTANTES CONCERNANT LES GARANTIES, LA CONFORMITÉ AUX NORMES DE CONTRÔLE DES ÉMISSIONS ET LA RÉGLEMENTATION RELATIVE AU BRUIT.

Tous les produits avec une référence **MAGENTA GRAS** sont nouveaux en 2026.




## ATHENA

### KIT DE JOINTS SPY MOTEUR

- Comprend tous les joints spy nécessaires pour remplacer les pièces d'origine

| MODÈLES | NUMÉRO DE JOINTS PAR KIT | RÉF. |
|---|---|---|
| **KAWASAKI** | | |
| KFX450R 06-13 | 9 | **0934-3094** |
| **KTM** | | |
| SX 450 09-10 | 11 | **0934-3113** |
| SX 505 09-12 | 11 | **0934-3113** |

| MODÈLES | NUMÉRO DE JOINTS PAR KIT | RÉF. |
|---|---|---|
| **YAMAHA** | | |
| YFZ450R 09-13 | 7 | **0934-3098** |
| YFZ450X 10 | 7 | **0934-3098** |
| YFZ450 Bill Balance Edition/ Special Edition 10 | 7 | **0934-3098** |
| YFZ450S 04 | 9 | **0934-3107** |
| YFZ450 12-13 | 9 | **0934-3107** |



## VERTEX

### KIT DE JOINTS SPY MOTEUR

- Pièces de rechange d'origine

| MODÈLES | RÉF. |
|---|---|
| **POLARIS** | |
| Ranger 900 Crew/EPS 14-15 | **0935-1262** |
| Ranger 900 XP 13-15 | **0935-1262** |
| Ranger 900 XP EU 15 | **0935-1262** |
| Ranger 900D Hippo MPS 14 | **0935-1262** |
| Ranger Diesel HST/Deluxe 14 | **0935-1262** |
| Ranger Diesel INTL 14 | **0935-1262** |
| RZR 4 900 15 | **0935-1262** |
| RZR 4 XP 900 12-14 | **0935-1262** |
| RZR 4 XP Jagged X | **0935-1262** |
| RZR 900 Trail 50"/XC 55" 15 | **0935-1262** |
| RZR 900 S 60 Inch 15 | **0935-1262** |
| RZR XP 900 11-14 | **0935-1262** |
| RZR XP 1000 14-15 | **0935-1262** |
| RZR XP 1000 High Lifter 15 | **0935-1262** |
| RZR XP 1000 INTL 15 | **0935-1262** |
| RZR XP 4 1000 14-15 | **0935-1262** |



## K&S TECHNOLOGIES INCORPORATED

### KIT DE JOINTS SPY MOTEUR

- Pièces de rechange d'origine

| MODÈLES | RÉF. |
|---|---|
| **POLARIS** | |
| Tous les modèles 2x4/4x4 90 | **50-5003** |
| 250 2x4/4x4/6x6 93 | **50-5003** |
| Big Boss 250 89 | **50-5003** |
| Big Boss 250 4x6 89-92 | **50-5003** |
| Big Boss 250 6x6 91-92 | **50-5003** |
| Cyclone 250 87 | **50-5003** |
| Scrambler 250 85-86 | **50-5003** |
| Trail Blazer 250 99-00, 03 | **50-5003** |
| Trail Blazer 250 90-95, 97-98, 01-02, 04-06 | **50-5003** |
| Trail Blazer 250 ES 96 | **50-5003** |
| Trail Boss 250 85-99 | **50-5003** |
| Trail Boss 250 2x4 88-92 | **50-5003** |
| Trail Boss 250 4x4 87-92 | **50-5003** |
| Trail Boss 250 R/ES 88 | **50-5003** |
| 300 2x4/4x4 94-95 | **50-5003** |
| 300 6x6 94 | **50-5003** |
| Xplorer/Xpress 300 96-99 | **50-5003** |
| Xplorer 400/4x4 00-01 | **50-5003** |

## PROX RACING PARTS

### KITS DE JOINTS SPY DE VILEBREQUIN

- Qualité d'origine
- Tous les joints nécessaires inclus pour le reconditionnement complet du vilebrequin

| MODÈLES | RÉF. |
|---|---|
| **YAMAHA** | |
| YFS200 Blaster 88-04 | **0935-0299** |



| MODÈLES | RÉF. |
|---|---|
| **YAMAHA (SUITE)** | |
| YFZ350 Banshee 87-06 | **0935-0295** |

**AVERTISSEMENT :** | VOIR PAGE 4 POUR DES INFORMATIONS IMPORTANTES CONCERNANT LES GARANTIES, LA CONFORMITÉ AUX NORMES DE CONTRÔLE DES ÉMISSIONS ET LA RÉGLEMENTATION RELATIVE AU BRUIT.

Tous les produits avec une référence **MAGENTA GRAS** sont nouveaux en 2026.

REKLUSE clutch rEvolution

Tous les produits d'embrayage Rekluse sont conçus avec précision, et réalisés avec des matériaux de haute qualité, afin d'offrir le meilleur des performances et de la durabilité. Leurs composants sont plus résistants, plus légers et plus durables ; ils sont conçus pour offrir des performances maximales. Les embrayages automatiques de pointe de Rekluse sont optimisés pour chaque modèle de moto, car ils viennent de l'usine ; chaque embrayage est conçu pour être précisément adapté à chaque pilote. Les embrayages manuels de Rekluse permettent des performances, une adaptation et une durabilité sans précédent, avec un design qui offre plus de disques dans un espace plus restreint, ce qui permet d'installer jusqu'à quatre disques garnis en plus que sur le modèle d'origine.

## KITS D'EMBRAYAGE RADIUSCX 4.0

- Élimine les calages et permet des démarrages et arrêts sans enclencher le levier d'embrayage
- Meilleur transfert de puissance que les pièces d'origine
- Ajustement externe à la volée
- Les pilotes peuvent passer une vitesse supérieure, ce qui améliore le fonctionnement de la suspension et économise de l'énergie
- Les disques TorqDrive et EXP 4.0 apportent davantage de puissance et une modulation de l'embrayage plus réactive et plus fiable
- Les composants Core taillés dans la masse de Rekluse contribuent à refroidir l'embrayage et résistent à l'usure du fait d'un meilleur flux d'huile et de revêtements à anodisation dure, sans compter qu'ils garantissent un effet de levier amélioré et plus régulier
- Livré avec des manchons de cloche pour éviter la formation d'encoches sur les cloches d'embrayage, le kit d'embrayage automatique RadiusCX est particulièrement performant et peut être réglé pratiquement à l'infini
- L'utilisation manuelle normale du levier d'embrayage peut être rétablie et le fonctionnement automatique être annulé à tout moment
- Optimise la maîtrise de la machine pour le pilote et maximise la traction et la fiabilité sur les terrains difficiles




1130-0771

- Le flux d'huile et le refroidissement accrus grâce aux composants Core accentuent la durabilité
- Le carter d'embrayage Rekluse augmente la robustesse et la longévité par rapport à la pièce d'origine et ajoute une apparence « sortie d'usine »

| MODÈLES | RÉF. |
|---|---|
| **HONDA** | |
| TRX450R/ER 04-14 | **1130-0771** |

| MODÈLES | RÉF. |
|---|---|
| **YAMAHA** | |
| YFZ450 (avec carburateur) 04-13, YFZ450R/X 09-25 | **1130-0800** |

## KIT D'EMBRAYAGE CORE MANUAL TORQDRIVE®

### POUR HONDA TRX450R 04-14

- L'embrayage manuel Core TorqDrive® offre des performances, un réglage et une durabilité sans précédent
- TorqDrive fournit plus de disques dans un espace réduit, permettant jusqu'à quatre disques de friction supplémentaires par rapport à la version de série
- Plus de friction = plus de capacité de couple, libérant ainsi toute la puissance de votre moteur sans avoir besoin d'ajouter des ressorts de plateau de pression plus rigides
- Offre des sensations plus constantes du levier d'embrayage et un meilleur comportement
- Peut être réglé pour obtenir une réponse du levier identique ou plus précise que le levier d'origine, selon le réglage du moteur
- Les enveloppes Rekluse suppriment l'usure de la cloche d'embrayage et les encoches
- Éprouvé en course aux niveaux les plus élevés




| DESCRIPTION | RÉF. |
|---|---|
| Kits d'embrayage Core Manual Torqdrive® | **1130-0376** |

## KITS D'EMBRAYAGE MANUEL CORE

- Réduit la déformation de l'embrayage
- Modulation du levier constante et améliorée
- Les composants sont plus légers, plus résistants et plus performants que les embrayages de série
- La conception stratégique améliore le débit d'huile, réduit les températures de fonctionnement et prolonge la durée de vie de l'embrayage
- L'installation ne nécessite aucune modification des pièces de série
- Comprend des disques d'embrayage lisses en acier propriétaires anti-traînée




1130-0349

| MODÈLES | RÉF. |
|---|---|
| **HONDA** | |
| TRX450R 04-14 | **1130-0328** |

| MODÈLES | RÉF. |
|---|---|
| **YAMAHA** | |
| YFZ450 (carb) 04-09/12-13, YFZ450R 09-13, YFZ450X 10-11 | **1130-0349** |

**AVERTISSEMENT :** VOIR PAGE 4 POUR DES INFORMATIONS IMPORTANTES CONCERNANT LES GARANTIES, LA CONFORMITÉ AUX NORMES DE CONTRÔLE DES ÉMISSIONS ET LA RÉGLEMENTATION RELATIVE AU BRUIT.

Tous les produits avec une référence **MAGENTA GRAS** sont nouveaux en 2026.

REKLUSE clutch rEvolution

## KIT D'EMBRAYAGE TORQDRIVE®

### POUR YAMAHA YXZ1000R/SE/SS/XTR 16-23

- La technologie innovante des disques d'embrayage permet à Rekluse de placer plus de disques dans le pack d'embrayage ; vous obtenez ainsi plus de couple transféré aux roues arrière
- TorqDrive® fournit un pack de disques de friction pour les modèles R et SS (cinq disques de friction supplémentaires par rapport au modèle d'origine) ; plus de frictions = plus de capacité de couple, ce qui libère toute la puissance de votre moteur
- Pour un réglage et des performances accrus, un plateau de pression à ressort est inclus ainsi que deux jeux de ressorts pour améliorer l'embrayage par rapport au ressort de diaphragme de série
- Le pack d'embrayage TorqDrive, associé au plateau de pression de conversion à ressort, permet d'améliorer considérablement les performances en offrant un meilleur contrôle de l'accélérateur et un engagement et un entraînement plus positifs de l'embrayage
- Deux lots de ressorts inclus
- Amélioration de la plage de modulation de la pédale pour les modèles R




- Conçu pour résister aux moteurs fortement modifiés
- Les enveloppes Rekluse suppriment l'usure de la cloche d'embrayage et les encoches

| DESCRIPTION | RÉF. |
|---|---|
| Kit d'embrayage Torqdrive® | **1130-0417** |

## LOTS D'EMBRAYAGE TORQDRIVE®

- Un embrayage manuel haute performance qui est plus accessible que jamais grâce au pack d'embrayage TorqDrive®
- C'est aussi facile que de changer vos disques d'embrayage avec les composants d'origine
- Éprouvée pendant la course aux niveaux les plus élevés, la technologie de disque d'embrayage fin TroqDrive permet d'installer plus de disques dans la surface de contact avec le sol de votre embrayage d'origine, réduisant ainsi les dérapages et libérant toute la puissance de votre moteur
- La technologie TorqDrive prolonge également la durée de vie de l'embrayage et limite ses pertes de performance
- Les disques d'embrayage supplémentaires offrent, en moyenne, 25 % de capacité de couple de plus que la version de série, tout en réduisant la réponse du levier de 10 % en moyenne (ces chiffres varient selon le modèle)
- TorqDrive offre un entraînement accru dans toute la plage de régimes, libérant ainsi la puisssance sans modification onéreuse du moteur

| MODÈLES | RÉF. |
|---|---|
| **KAWASAKI** | |
| KFX450R 08-14 | **1131-3469** |




- Avec les manchons Rekluse, la cloche d'embrayage ne s'use pas et aucune encoche ne se forme

**REMARQUE : Il ne s'agit pas d'un pack d'embrayage de rechange pour RadiusX, RadiusCX ou Core Manual TorqDrive®.**

| MODÈLES | RÉF. |
|---|---|
| **YAMAHA** | |
| YFZ450 (carb) 04-09/12-13, YFZ450R/X 09-13 | **1131-3475** |
| YFM700R Raptor700R/SE 06-25 | **1131-3479** |




## KITS D'EMBRAYAGES RADIUSX 4.0

- Élimine les calages et permet des démarrages et arrêts sans enclencher le levier d'embrayage
- Meilleur transfert de puissance que les pièces d'origine
- Ajustement externe à la volée
- Les pilotes peuvent passer une vitesse supérieure, ce qui améliore le fonctionnement de la suspension et économise de l'énergie
- Kit d'embrayage TorqDrive, pour une durée de vie prolongée avec moins de réglages au fil du temps

| MODÈLES | RÉF. |
|---|---|
| **ARCTIC CAT** | |
| DVX400 07-08 | **1130-0724** |
| **HONDA** | |
| TRX450R/ER 04-14 | **1130-0699** |

| MODÈLES | RÉF. |
|---|---|
| **KAWASAKI** | |
| KFX400 05-06 | **1130-0724** |
| **SUZUKI** | |
| LT-Z400 QuadSport Z 05-14 | **1130-0724** |
| LT-R450 QuadRacer 06-11 | **1130-0723** |

- L'utilisation manuelle normale du levier d'embrayage peut être rétablie et le fonctionnement automatique être annulé à tout moment
- Optimise la maîtrise de la machine pour le pilote et maximise la traction et la fiabilité sur les terrains difficiles
- Récepteur d'embrayage réglable pour les modèles avec embrayage hydraulique
- Les manchons protègent les cloches d'origine des encoches

| MODÈLES | RÉF. |
|---|---|
| **YAMAHA** | |
| YFZ450 04-13, YFZ450R/X 09-13 | **1130-0733** |
| YFZ450 17, YFZ450R/SE 14-25 | **1130-0739** |
| YFM700/R/SE Raptor 06-25 | **1130-0740** |

**AVERTISSEMENT :** VOIR PAGE 4 POUR DES INFORMATIONS IMPORTANTES CONCERNANT LES GARANTIES, LA CONFORMITÉ AUX NORMES DE CONTRÔLE DES ÉMISSIONS ET LA RÉGLEMENTATION RELATIVE AU BRUIT.

Tous les produits avec une référence **MAGENTA GRAS** sont nouveaux en 2026.

REKLUSE clutch rEvolution

## KIT D'EMBRAYAGE EXP3.0

### POUR YAMAHA YXZ1000R/SS/SE 16-23

- Le nouveau plateau de pression à ressort permet un meilleur ajustement afin d'ajouter une pression de ressort supplémentaire par rapport au modèle de série
- Ce système vous permet d'utiliser la boîte de vitesses manuelle avec facilité, avec un engagement plus souple de l'embrayage, ce qui est pratique pour manœuvrer à basse vitesse sur des terrains techniques
- Plus de calage et une meilleure accélération grâce à l'action centrifuge de l'embrayage
- Core EXP 3.0 est un embrayage centrifuge automatique équipé de la technologie EXP (embrayage auto) de Rekluse
- Entièrement adaptable pour répondre aux exigences de conditions et de terrains variés
- Des températures de fonctionnement plus basses et un embrayage plus efficace permettent de prolonger la durée de vie des embrayages
- Comprend une plaque de pression à ressort en billette et un récepteur d'embrayage réglable (réglage externe)




| DESCRIPTION | RÉF. |
|---|---|
| Kit d'embrayage EXP 3.0 | **1130-0418** |



**1131-3588**



**1131-3600**

## PIÈCES DE RECHANGE

### POUR KITS D'EMBRAYAGE REKLUSE

### KIT D'EMBRAYAGE POUR EMBRAYAGES AUTOMATIQUES RADIUSCX

- Embrayage de rechange uniquement pour l'embrayage automatique Rekluse RadiusCX
- Comprend Des disques garnis TorqDrive®, des disques d'embrayage lisses en acier, des pièces inférieures EXP (deux moitiés) et des patins en PTFE pour l'entretien des cales
- Incompatible avec les embrayages automatiques Rekluse
- Pour la plupart des modèles tout terrains/quad

### KIT DE DÉPANNAGE EXP POUR EMBRAYAGES AUTOMATIQUES RADIUSCX ET RADIUS X

- Comprend des pièces inférieures EXP 3.0 (deux moitiés) et des patins en PTFE pour l'entretien des cales
- Incompatible avec les embrayages automatiques Rekluse
- Pour la plupart des modèles tout terrains/quad

| MODÈLES | RÉF. |
|---|---|
| **KIT D'EMBRAYAGE POUR EMBRAYAGES AUTOMATIQUES RADIUS CX** | |
| **HONDA** | |
| TRX450R 04-09, 13-14 | **1131-3570** |
| **YAMAHA** | |
| YFZ450 (carb) 04-09, 12-13, 17 | **1131-3585** |
| YFZ450R 09-25 | **1131-3585** |
| YFZ450X 10-11 | **1131-3585** |
| **KIT DE DÉPANNAGE EXP POUR EMBRAYAGES AUTOMATIQUES RADIUS CX ET RADIUS X** | |
| **ARCTIC CAT** | |
| DVX 400 07-08 | **1131-3588** |
| **HONDA** | |
| TRX450R 04-09/13-14 | **1131-3588** |
| **KAWASAKI** | |
| KFX400 05-06 | **1131-3588** |
| KFX450R 08-14 | **1131-3588** |

### KIT D'EMBRAYAGE POUR EMBRAYAGES CORE MANUAL TORQDRIVE

- Kit d'embrayage de rechange réservé à l'embrayage Rekluse Core Manual TorqDrive
- Comprend : Des disques garnis TorqDrive, des disques d'embrayage lisses en acier et des manchons de cloche d'embrayage
- Pas compatible avec l'original ou d'autres systèmes d'embrayage aftermarket
- Pour la plupart des modèles tout terrains/quad

| MODÈLES | RÉF. |
|---|---|
| **KIT DE DÉPANNAGE EXP POUR EMBRAYAGES AUTOMATIQUES RADIUS CX ET RADIUS X (SUITE)** | |
| **SUZUKI** | |
| LT-Z400 QuadSport 05-09, 11-14 | **1131-3588** |
| LT-R450 QuadRacer 06-11 | **1131-3591** |
| **KIT D'EMBRAYAGE POUR EMBRAYAGES CORE MANUAL TORQDRIVE®** | |
| **HONDA** | |
| TRX450R 04-14 | **1131-3600** |
| **YAMAHA** | |
| YFZ450 (carb) 04-09, 12-13 | **1131-3601** |
| YFZ450R 09-16 | **1131-3601** |
| YFZ450X 10-11 | **1131-3601** |

**AVERTISSEMENT :** VOIR PAGE 4 POUR DES INFORMATIONS IMPORTANTES CONCERNANT LES GARANTIES, LA CONFORMITÉ AUX NORMES DE CONTRÔLE DES ÉMISSIONS ET LA RÉGLEMENTATION RELATIVE AU BRUIT.

Tous les produits avec une référence **MAGENTA GRAS** sont nouveaux en 2026.



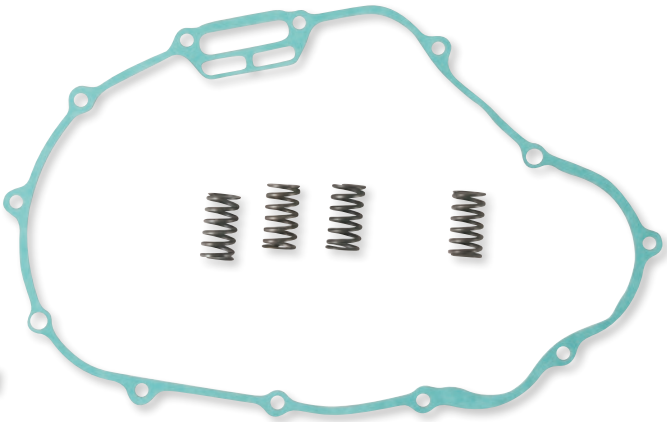

Kit d'embrayage complet



Disques garnis d'embrayage

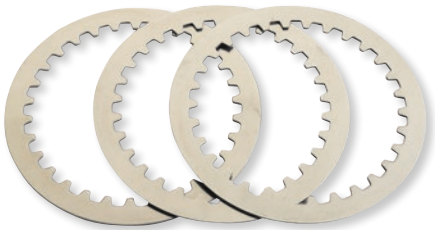

Disques d'embrayage lisses en acier



Ressorts d'embrayage

## KITS D'EMBRAYAGE COMPLETS

- Conçus pour offrir une performance surpassant les embrayages d'origine ou aftermarket
- Un seul achat pour tous vos éléments d'embrayage
- Les kits d'embrayages complets Moose Racing incluent : des disques garnis, des disques lisses, des ressorts d'embrayage et un joint de carter d'embrayage
- Les joints de carter d'embrayage Moose de rechange sont disponibles page 936

## DISQUES GARNIS D'EMBRAYAGE

- Matériel de friction exclusif très résistant à la chaleur pour des performances constantes dans la plupart des conditions les plus extrêmes
- Prêts à installer, ils ne nécessitent pas d'être plongés dans l'huile
- Conçus pour fournir une puissance extrêmement souple
- Vente par lots

## DISQUES D'EMBRAYAGE LISSES EN ACIER

- Faits en acier, et pas en aluminium comme d'autres disques d'embrayage
- Ne s'étendent pas et ne provoquent aucune déformation à contrairement aux disques en aluminium de série
- Durée de vie 300 % plus longue que les disques de série
- Le poids net plus important que sur les disques d'origine (340 g, soit $^{3}/_{4}$ livres) ajoute un effet du volant moteur facilitant la motricité, notamment au démarrage
- Vente par lots de six ou sept
- Utilisation possible comme remplacement de la pièce d'origine

## RESSORTS D'EMBRAYAGE

- Ressorts en fil en chrome siliconé usinés avec précision
- Traitement thermique et grenaillage pour une durée de vie maximale
- Meilleure sensation au niveau du levier d'embrayage et excellentes performances par rapport aux ressorts d'origine

## KITS D'EMBRAYAGE COMPLETS AVEC JOINT DE COUVERCLE D'EMBRAYAGE

| MODÈLES | RÉF. |
|---|---|
| **HONDA** | |
| TRX300EX 92-09 | **1131-1867** |
| TRX450R/ER 04-14 | **1131-1925** |
| **KAWASAKI** | |
| KFX400 03-04 | **1131-1869** |

| MODÈLES | RÉF. |
|---|---|
| **SUZUKI** | |
| LT-Z400 QuadSport 03-04 | **1131-1869** |
| **YAMAHA** | |
| YFS200 Blaster 88-06 | **1131-1868** |
| YFZ350 Banshee 87-07 | **1131-1872** |

| MODÈLES | RÉF. |
|---|---|
| **YAMAHA (SUITE)** | |
| YFZ450 04-06 | **1131-1873** |
| YFM700R Raptor 06-14 | **1131-1875** |

## DISQUES GARNIS D'EMBRAYAGE, DISQUES LISSES ET RESSORTS

| MODÈLES | DISQUES GARNIS - RÉF. | DISQUES LISSES - RÉF. | RESSORTS D'EMBRAYAGE - RÉF. |
|---|---|---|---|
| **HONDA** | | | |
| TRX250R FourTrax 86-87 | - | - | **FHDS32-6** |
| TRX250X FourTrax 87-92 | **F70-5127-6** | - | **FHDS4-4** |
| TRX300 FourTrax (tous) 88-00 | - | - | **FHDS4-4** |
| TRX300EX FourTrax 92-09 | **F70-5127-6** | - | **FHDS4-4** |
| ATC350X 85-87 | **F70-5127-6** | - | **FHDS4-4** |
| TRX450 Foreman 99-04 | - | - | **FHDS23-4** |
| **KAWASAKI** | | | |
| KSF250 96-05 | **F70-5320** | - | - |
| KFX400 03-04 | **F70-5255-8** | - | **FHDS81-6** |
| KFX450R 08-14 | - | - | **1131-0510** |

| MODÈLES | DISQUES GARNIS - RÉF. | DISQUES LISSES - RÉF. | RESSORTS D'EMBRAYAGE - RÉF. |
|---|---|---|---|
| **POLARIS** | | | |
| Predator 500 03-07 | - | **1131-0185** | **1131-0186** |
| **SUZUKI** | | | |
| LT-Z400 QuadSport 02-09 | **F70-5255-8** | - | **FHDS81-6** |
| LT-R450 Quadracer 06-13 | - | - | **1131-0712** |
| **YAMAHA** | | | |
| YFS200 Blaster 88-06 | - | - | **FHDS42-5** |
| YFM350 Wolverine 95-05 | - | - | **FHDS80-5** |
| YFM400 Big Bear 4WD/2WD 01-06 | - | - | **FHDS80-5** |
| YFZ450S 04-09 | - | **M80-7404** | - |
| YFM700R Raptor 06-19 | - | **M80-7404** | - |

**AVERTISSEMENT :** | VOIR PAGE 4 POUR DES INFORMATIONS IMPORTANTES CONCERNANT LES GARANTIES, LA CONFORMITÉ AUX NORMES DE CONTRÔLE DES ÉMISSIONS ET LA RÉGLEMENTATION RELATIVE AU BRUIT.

Tous les produits avec une référence **MAGENTA GRAS** sont nouveaux en 2026.

EBC BRAKES



Série CK



Série CKF


Jeu de ressorts d'embrayage

## KITS D'EMBRAYAGE ET RESSORTS D'EMBRAYAGE

### KITS D'EMBRAYAGE SÉRIE CK STANDARD

- Matériau de l'embrayage à base de liège imprégné de particules d'aluminium pour augmenter la résistance à l'usure et aux températures élevées
- Une construction comprimée évite l'expansion et le décrochage de l'embrayage
- Idéal pour motos urbaines/de sport/de touring d'usage général
- Le kit ne comprend que le jeu complet de disques garnis pour moteur

### KITS D'EMBRAYAGE SÉRIE CKF

- Les kits sont munis de disques garnis imprégnés de fibre de carbone
- Ces disques d'embrayage solides augmentent la vie utile du moteur, améliorant la conduite et augmentant le seuil de chaleur de l'embrayage pour améliorer la sensation de conduite
- Disponibles uniquement pour certaines applications, veuillez consulter le tableau

### KITS D'EMBRAYAGE SÉRIE DRC

- Revêtements à base de liège renforcé imprégné d'un alliage qui ne se déforme pas pour un système d'embrayage en douceur
- Permettent la modulation, contrairement aux embrayages papiers qui ont tendance à s'arracher
- Le jeu de disques garnis, de ressorts HD et de disques lisses de moteur complet empêche l'usure prématurée du disque d'embrayage, les salissures par l'huile et la perte de hauteur d'empilage
- Construits à l'aide de supports en aluminium restreints qui répartissent la charge sur la cloche d'embrayage et empêchent le marquage de la cloche d'embrayage

### KITS D'EMBRAYAGE SÉRIE DRCF

- Kit d'embrayage renforcé conçu pour une utilisation intensive et dans un environnement de course
- Muni de disques garnis d'embrayage revêtus de fibre de carbone, d'un jeu complet de disques lisses et de ressorts d'embrayage renforcés
- Idéal pour les applications de moteur à 4 temps et couple élevé ; amélioration parfaite des performances 2 temps

### JEUX DE RESSORTS D'EMBRAYAGE CSK

- Il est conseillé de changer les ressorts en même temps que les disques d'embrayage sont changés
- Les ressorts EBC sont 10 % plus rigides que ceux d'origine
- Vendus dans les lots de moteur

| MODÈLES | KIT D'EMBRAYAGE SÉRIE CK - RÉF. | KIT D'EMBRAYAGE CKF - RÉF. | JEU DE RESSORTS D'EMBRAYAGE CSK - RÉF. | KIT D'EMBRAYAGE DRC - RÉF. | KIT D'EMBRAYAGE DRCF - RÉF. |
|---|---|---|---|---|---|
| **ARCTIC CAT** | | | | | |
| 250 (2x4/4x4) 01-05 | - | - | - | **1131-0595** | - |
| 300 (2x4/4x4) 98-04 | **CK3356** | - | - | - | - |
| 300 (4x4) 05 | **CK3356** | - | - | - | - |
| 400 (2x4/4x4) 98- | - | - | **1131-1091** | - | - |
| 400 (2x4) 98 | - | - | **1131-1091** | - | - |
| 400 (2x4/4x4) 00-02 | - | - | **1131-1091** | - | - |
| 400 (2x4/4x4) 03-04 | - | - | **1131-1275** | - | - |
| 400 (manuel 4x4) 05-08 | - | - | **1131-1275** | - | - |
| DVX400 04-06 | **CK3433** | - | **1131-1270** | **DRC105** | **1131-1965** |
| DVX400 07-08 | **1131-0365** | - | **1131-1270** | **1131-2083** | **1131-1974** |
| Bearcat 454 (4x4) 96-98 | - | - | **1131-1091** | - | - |
| Bearcat 454 (2x4) 97-98 | - | - | **1131-1091** | - | - |
| 500 (4x4) 98-02 | - | - | **1131-1091** | - | - |
| 500 (manuel 4x4) 03-09 | - | - | **CSK7** | - | - |
| **GASGAS** | | | | | |
| HP Wild 450 03-07 | **1131-2739** | - | **1131-2648** | **1131-2700** | - |
| **HONDA 3 ROUES** | | | | | |
| ATC70 (tous) 78-85 | **CK1148** | - | - | - | - |
| ATC125 MG 86 | **CK1151** | **1131-2210** | - | - | - |
| ATC185 A/SB/SC/SD 80-83 | **CK1151** | **1131-2210** | - | - | - |
| ATC200 B/ESE/ESF/SE 81-84 | **CK1151** | **1131-2210** | - | - | - |
| ATC200 XD 84 | **CK1119** | - | **CSK24** | - | - |
| ATC250 ESF/ESG/ESH/ESJ 85-88 | - | - | **CSK4** | - | - |
| ATC250 RB/RC/RD 81-83 | - | - | **1131-1253** | - | - |
| ATC250RF 85 | **CK1193** | - | **CSK28** | - | - |
| ATC250 RG 86 | **CK1193** | - | **CSK32** | - | - |

**AVERTISSEMENT :** VOIR PAGE 4 POUR DES INFORMATIONS IMPORTANTES CONCERNANT LES GARANTIES, LA CONFORMITÉ AUX NORMES DE CONTRÔLE DES ÉMISSIONS ET LA RÉGLEMENTATION RELATIVE AU BRUIT.

Tous les produits avec une référence **MAGENTA GRAS** sont nouveaux en 2026.

EBC BRAKES

## KITS D'EMBRAYAGE ET RESSORTS D'EMBRAYAGE (SUITE)

| MODÈLES | KIT D'EMBRAYAGE SÉRIE CK - RÉF. | KIT D'EMBRAYAGE CKF - RÉF. | JEU DE RESSORTS D'EMBRAYAGE CSK - RÉF. | KIT D'EMBRAYAGE DRC - RÉF. | KIT D'EMBRAYAGE DRCF - RÉF. |
|---|---|---|---|---|---|
| **HONDA 4 ROUES** | | | | | |
| TRX90EX 07-08 | **CK1151** | **1131-2210** | - | - | - |
| TRX90 P/R/S/T/V/W/X/Y/1-6 93-06 | **CK1151** | **1131-2210** | - | - | - |
| TRX90 X9/XB/XC 09-14 | **CK1151** | **1131-2210** | - | - | - |
| TRX125 J 88 | **CK1151** | **1131-2210** | - | - | - |
| TRX200D 91-97 | **CK1119** | - | - | **DRC4** | - |
| TRX200 L/M 90-91 | **CK1119** | - | - | **DRC4** | - |
| TRX200SX 86-87 | **CK1119** | - | - | **DRC4** | - |
| TRX250EX 01-08 | **CK1119** | - | - | **DRC4** | - |
| TRX250 F/G/H 85-87 | - | - | **CSK4** | - | - |
| TRX250 RG/RH 86-87 | **CK1193** | - | **CSK32** | - | - |
| TRX250 RJ/RK 88-89 | **CK1193** | - | **CSK45** | - | - |
| TRX250 TE2 Recon ES (passage électrique) 02-14 | **CK1119** | - | - | **DRC4** | - |
| TRX250 V/W/X/Y/1/TM2 Recon (passage manuel) 97-14 | **CK1119** | - | - | **DRC4** | - |
| TRX250 X9/XA/XB 09-11 | **CK1119** | - | - | **DRC4** | - |
| TRX300EX 93-08 | **CK1190** | - | **CSK4** | **DRC44** | - |
| TRX300 FourTrax 88-00 | **CK1196** | - | **CSK23** | - | - |
| TRX300 X9 09 | **CK1190** | - | **CSK4** | **DRC44** | - |
| TRX350 FMY/1-5 FourTrax Rancher/4x4 00-05 | **CK1196** | - | - | - | - |
| TRX350 G/H/J/K/L/M/N 86-93 | **CK1196** | - | - | - | - |
| TRX350 TE/FE FourTrax Rancher ES/ES 4x4 FEY/1-5 00-05 | **CK1160** | - | - | - | - |
| TRX400EX 99-08 | **CK1193** | - | - | **DRC100** | - |
| TRX400 FWS/T/V/W/X/Y Foreman 95-00 | **CK1196** | - | **CSK23** | - | - |
| TRX400 X9 09 | **CK1193** | - | - | **DRC100** | - |
| TRX420 FE7/FE8/FE9/FEA/FEB 4WD Rancher FourTrax ES 07-16 | **CK1196** | - | - | - | - |
| TRX420 FM7/FM8/FM9/FMA/FMB 4WD Rancher FourTrax 07-16 | **CK1154** | - | - | - | - |
| TRX420 FPMP/FPMA/FPMB Rancher FourTrax 4WD - Direction assistée 09-16 | **CK1154** | - | - | - | - |
| TRX420 TE7/TE8/TE9 Rancher FourTrax ES 2WD 07-09 | **CK1196** | - | - | - | - |
| TRX420 TM7/TM8/TM9/TMA/TMB Rancher 07-16 | **CK1154** | - | - | - | - |
| TRX450ES Foreman 98-01 | **CK1196** | - | **CSK23** | - | - |
| TRX450R/ER 04-09 | - | - | **1131-2667** | **1131-0600** | - |
| TRX500 FE5/FE6/FE7/FE8/FE9/FEA/FAB FourTrax Foreman 4WD/ES 05-11 | **CK1154** | - | - | - | - |
| TRX500 FEC FourTrax Foreman ES 39904 WD 12 | **CK1154** | - | - | - | - |
| TRX500 FM5/FM6/FM7/FM8/FM9/FMA/FMB FourTrax Foreman 4x4 05-11 | **CK1154** | - | **1131-1088** | - | - |
| TRX500 FMC FourTrax Foreman S 39904 WD 12 | **CK1154** | - | **1131-1270** | - | - |
| TRX500 FPE8/FPE9/FPEA/FPEB FourTrax Foreman 4x4 ES/EPS 08-11 | **CK1154** | - | - | - | - |
| TRX500 FPEC FourTrax Foreman S 39904 WD 12 | **CK1154** | - | **1131-1086** | - | - |
| TRX500 TM5/TM6 FourTrax Foreman 05-06 | **CK1154** | - | - | - | - |
| TRX700XX 08-11 | - | - | **1131-2667** | - | **1131-2232** |
| **KAWASAKI 3 ROUES** | | | | | |
| KLT160 A 85 | **CK1119** | - | - | - | - |
| KLT185 86-87 | **CK1119** | - | - | - | - |
| KLT200 A/B 81-84 | **CK4425** | - | **CSK7** | - | - |
| KLT250 A/C/P 82-85 | **CK4425** | - | **CSK7** | - | - |
| KLT250 C1-C3 83-85 | **CK4425** | - | - | - | - |
| KXT250 A1 Tecate 84 | - | - | **CSK7** | - | - |
| KXT250 A2 Tecate 85 | - | - | **CSK10** | - | - |
| KXT250 B1 Tecate 86 | - | - | **CSK10** | - | - |
| KXT250 B2 Tecate 87 | - | - | **CSK10** | - | - |
| **KAWASAKI 4 ROUES** | | | | | |
| KLF185 A3 87 | **CK1119** | - | **1131-1248** | - | - |
| KLF220 A1-A15 88-02 | **CK1180** | - | - | - | - |
| KLF250 Bayou 250 03-11 | **CK1180** | - | - | - | - |
| KSF250 Mojave 87-04 | **CK4425** | - | - | - | - |
| KXF250 Tecate-4 87-88 | **CK4475** | - | **CSK10** | - | - |
| KEF300 B1/B2 Lakota Sport 01-02 | - | - | - | **1131-2100** | - |
| KLF300 Bayou 87-05 | - | - | - | **1131-2100** | - |
| KFX400 03-04 | **CK3433** | - | **1131-1270** | **DRC105** | **1131-1965** |
| KFX400 05-06 | **1131-0365** | - | **1131-1270** | **1131-2083** | **1131-1974** |
| KFX450R Quad (KSF 450 B8F/B9F/BAF/BBF/BCS) 08-14 | - | - | - | **1131-2086** | - |
| **KTM** | | | | | |
| SX 450 09-11 | - | - | - | **1131-2085** | - |
| XC 450 08-12 | - | - | **1131-2690** | **1131-2084** | - |
| SX-F 505 09-12 | - | - | - | **1131-2085** | - |
| XC 525 08-12 | - | - | **1131-2690** | **1131-2084** | - |
| **MOTOROMA** | | | | | |
| Geko 300 Quad 04-06 | **CK1190** | - | - | - | - |
| **QUADZILLA** | | | | | |
| WK300 06 | - | - | **CSK34** | - | - |
| **SUZUKI 4 ROUES** | | | | | |
| LT-F250 QuadRunner 89-01 | - | - | - | **1131-0595** | - |
| LT-F250 4WD QuadRunner 87-98 | - | - | - | **1131-0595** | - |
| LT250R QuadRacer 87-90 | - | - | **CSK34** | - | - |
| LT250EFF/EFG QuadRunner 85-86 | - | - | - | **1131-0595** | - |

**Suite de la section KITS D'EMBRAYAGE ET RESSORTS D'EMBRAYAGE page suivante.**

**AVERTISSEMENT :** VOIR PAGE 4 POUR DES INFORMATIONS IMPORTANTES CONCERNANT LES GARANTIES, LA CONFORMITÉ AUX NORMES DE CONTRÔLE DES ÉMISSIONS ET LA RÉGLEMENTATION RELATIVE AU BRUIT.

Tous les produits avec une référence **MAGENTA GRAS** sont nouveaux en 2026.

EBC BRAKES

## KITS D'EMBRAYAGE ET RESSORTS D'EMBRAYAGE (SUITE)

| MODÈLES | KIT D'EMBRAYAGE SÉRIE CK - RÉF. | KIT D'EMBRAYAGE CKF - RÉF. | JEU DE RESSORTS D'EMBRAYAGE CSK - RÉF. | KIT D'EMBRAYAGE DRC - RÉF. | KIT D'EMBRAYAGE DRCF - RÉF. |
|---|---|---|---|---|---|
| **SUZUKI 4 ROUES (SUITE)** | | | | | |
| LT-F250FX/FY/FK1/FK2 Ozark 99-02 | - | - | - | **1131-0595** | - |
| LT-F250K3 Ozark 03 | - | - | - | **1131-3010** | - |
| LT-F250K5/K6/K7/K8/K9/L2/L3/L4 Ozark 05-14 | - | - | - | **1131-3010** | - |
| LT-F300J/K QuadRunner 88-89 | - | - | - | **1131-0595** | - |
| LT-F300 4WD XM/N/P/R/S/T/V/W QuadRunner 91-98 | **CK3356** | - | - | - | - |
| LT-F300FX/FY/FK1 QuadRunner 99-01 | **CK3356** | - | - | - | - |
| LT-F400K2 Eiger 02 | - | - | **1131-1275** | - | - |
| LT-F400FK2-FK7 Eiger 4x4 02-07 | - | - | **1131-1275** | - | - |
| LT-F400FK8/FK9/FL0/FL1 KingQuad 4WD 08-16 | - | - | **1131-1275** | - | - |
| LT-F400K3-K7 Eiger 2x4 03-07 | - | - | **1131-1275** | - | - |
| LT-Z400K3/K4 QuadSport 03-04 | **CK3433** | - | **1131-1270** | **DRC105** | **1131-1965** |
| LT-Z400K5/K6/K7/K8/K9/L0/L1 QuadSport 05-12 | **1131-0365** | - | **1131-1270** | **1131-2083** | **1131-1974** |
| LT-R450 QuadRacer 06-12 | **1131-1231** | - | - | **1131-3008** | **1131-2229** |
| LT500R Quadzilla 90-91 | **CK3374** | - | **CSK34** | - | - |
| LT-F500FW/FX/FY/FK1/FK2 QuadRunner 98-02 | - | - | **CSK7** | - | - |
| LT-F500FK3-FK7 Vinson 03-07 | - | - | **CSK7** | - | - |
| **YAMAHA 3 ROUES** | | | | | |
| YTM200 83-85 | **CK2287** | - | - | - | - |
| YTM225 83-86 | **CK2287** | - | - | - | - |
| YTM225 DRN 85 | **CK2287** | - | **1131-1259** | **DRC104** | - |
| YTZ250 85-86 | **CK2280** | - | - | - | - |
| YTZ250 N/S (TRI Z) 85-86 | **CK2280** | - | **CSK2** | - | - |
| **YAMAHA 4 ROUES** | | | | | |
| YFM50S/T/RV/RW/RX Raptor 04-08 | **CK2303** | - | - | - | - |
| YFM80D/E/F/G/H/J/K/L/M/N Badger 91-01 | **CK2303** | - | - | - | - |
| YFM80WP/WR/WS/RT/RV/RW/RX Raptor 02-08 | **CK2303** | - | - | - | - |
| YFM80GT/GV/GW/GX Grizzly 05-08 | **CK2303** | - | - | - | - |
| YFM125 Raptor 11-13 | **CK1151** | **1131-2210** | - | - | - |
| YFM200DKW/DX/DXA Moto-4 86-90 | **CK2287** | - | - | - | - |
| YFS200B/F/G/H/J/K/L/M/N/P/R/S/T/V Blaster 91-06 | **CK2313** | - | - | **DRC42** | **1131-1951** |
| YFM225N/S/T/U Moto-4 85-89 | **CK2287** | - | - | - | - |
| YFU1W/TW Pro Hauler Pro 4 (230cc) 89 | **CK2287** | - | **1131-1259** | **DRC104** | - |
| YFB250D/E/F/G Timberwolf 92-00 | **CK2287** | - | **1131-1259** | **DRC104** | - |
| YFM250W/A/B Moto-4 90-92 | **CK2287** | - | **1131-1259** | **DRC104** | - |
| YFM250XN/XP/XR/XS Bear Tracker 00-04 | **CK2287** | - | **1131-1259** | **DRC104** | - |
| YFM250FN Moto-4 01 | **CK2287** | - | **1131-1259** | **DRC104** | - |
| YFM250BT/BV Bruin 05-06 | **CK2287** | - | **1131-1259** | **DRC104** | - |
| YFM250BW/BX/BY Big Bear 07-10 | **CK2287** | - | **1131-1259** | **DRC104** | - |
| YFM250R Raptor (33B) 09-11 | **1131-2079** | - | **CSK58** | **1131-3009** | - |
| YFM250R Ramptor (1BT) 12-13 | **1131-2079** | - | - | - | - |
| YFM350FWT/FWU/FWW/FWA/FWE Big Bear 86-93 | **CK2290** | - | **CSK58** | **DRC33** | **1131-1950** |
| YFM350FWF/FWG/FWH/FWJ Big Bear 94-97 | **CK2290** | - | **1131-1258** | - | - |
| YFM350XD/XE/XF/XG/XH/XJ/XK/XL/XM/XN/XP/XR/XS Warrior 92-04 | **CK2290** | - | **CSK58** | **DRC33** | **1131-1950** |
| YFM350ERD/ERE/ERF Moto-4 92-94 | **CK2290** | - | **CSK58** | **DRC33** | **1131-1950** |
| YFM350ERG Moto-4 95 | **CK2290** | - | **1131-1258** | - | - |
| YFM350FX Wolverine (tous) 95-04 | **CK2240** | - | **1131-1102** | - | - |
| YFM350UH/UJ Big Bear 96-97 | **CK2290** | - | **1131-1258** | - | - |
| YFM350S/T/V/R-WV/RW/RX/RY Raptor 04-09 | **CK2290** | - | **CSK58** | **DRC33** | **1131-1950** |
| YFZ350T/U/W/A/B/D/E/F/G/H/J/K/L/M/N/P/R/S/T/V Banshee 87-09 | **CK2279** | - | **CSK2** | **DRC43** | **1131-1952** |
| YFM400FWE/FWF/FWG/FWH/FWJ/FWK Kodiak 93-00 | **CK2290** | - | **1131-1258** | - | - |
| YFM400FPR/FPS Big Bear 03-04 | **CK2290** | - | **1131-1258** | - | - |
| YFZ450 S/T/V Quad 04-06 | **1131-0200** | - | **1131-2672** | **1131-0602** | - |
| YFZ450W/X Quad 07-09 | **1131-0200** | - | **CSK58** | **1131-2087** | **1131-1981** |
| YFZ450B/D 13-14 | **1131-0200** | - | - | - | - |
| YFZ450R (tous) 09-10 | **1131-0200** | - | **CSK58** | **1131-2087** | **1131-1981** |
| YFZ450R (tous) 11-14 | - | - | **CSK58** | - | - |
| YFM660R Raptor 660 01-05 | **CK2297** | - | **CSK14** | **DRC88** | **1131-1961** |
| YFM700R Raptor 700 06-16 | **1131-0200** | - | **1131-1104** | **1131-0209** | **1131-1971** |
| YFM700RSE Raptor 700 13-16 | **1131-0200** | - | **1131-1104** | **1131-0209** | **1131-1971** |

Barnett Performance Products

## KIT DE CONVERSION DE RESSORTS D'EMBRAYAGE

### POUR YAMAHA YXZ1000R 16-25

- Transforme le ressort diaphragme de série en six ressorts renforcés et offrent un engagement linéaire plus progressif
- Plateau de pression en aluminium taillé dans la masse usiné CNC, six ressorts renforcés, cuvettes de ressort et vis en inox inclus
- Ce kit remplace l'ensemble ressort d'embrayage/plateau de pression de série ; aucune modification nécessaire

**REMARQUE : Non compatible avec le modèle « SS ».**



| DESCRIPTION | RÉF. |
|---|---|
| Kit de conversion de ressorts d'embrayage | **1131-3158** |

**AVERTISSEMENT :** VOIR PAGE 4 POUR DES INFORMATIONS IMPORTANTES CONCERNANT LES GARANTIES, LA CONFORMITÉ AUX NORMES DE CONTRÔLE DES ÉMISSIONS ET LA RÉGLEMENTATION RELATIVE AU BRUIT.

Tous les produits avec une référence **MAGENTA GRAS** sont nouveaux en 2026.









Kit d'embrayage



Kit complet

## DISQUES D'EMBRAYAGE ET RESSORTS

- Les disques d'embrayage et les ressorts sont disponibles pour la plupart des modèles
- Les disques garnis et les disques d'embrayage lisses en acier en aramide série K DuPont™ Kevlar® renforcé sont disponibles individuellement pour la plupart des modèles
- Les kits d'embrayage Dirt Digger complets sont également disponibles ; ils incluent des disques garnis, des disques d'embrayage lisses en acier et des ressorts
- Les kits Dirt Digger sont disponibles avec les disques garnis en fibre de carbone série CF ou en série K
- Les kits de ressorts sont renforcés. La quantité correcte est incluse pour chaque modèle listé

| MODÈLES | DISQUE GARNIS EN FIBRE ARAMIDE | NBRE DE DISQUES NÉC. | DISQUES D'EMBRAYAGE LISSES EN ACIER | NBRE DE DISQUES NÉC. | KIT D'EMBRAYAGE DIRT DIGGER | RESSORTS |
|---|---|---|---|---|---|---|
| **HONDA** | | | | | | |
| TRX90 93-16 | **2012-100** | 4 | **HP-57-16** | 3 | - | - |
| ATC125M 86-87 | **2012-100** | 4 | **HP-57-16** | 3 | - | - |
| TRX125 87 | **2012-100** | 4 | **HP-57-16** | 3 | - | - |
| ATC185/S 80-83 | **2012-100** | 4 | **HP-57-16** | 3 | - | - |
| ATC200 81-83 | **2012-100** | 4 | **HP-57-16** | 3 | - | - |
| ATC200 E/ES 82-84 | **2012-100** | 4 | **HP-57-16** | 3 | - | - |
| ATC200M 84 | **2012-100** | 4 | **HP-57-16** | 3 | - | - |
| ATC200S 84-86 | **2012-100** | 4 | **HP-57-16** | 3 | - | - |
| ATC200X 83-85 | **2012-100** | 5 | **HP-57-16** | 4 | - | **2012-302** |
| ATC200X 86-87 | **2012-100** | 5 | **HP-62-16** | 4 | - | **2012-302** |
| TRX200 84 | **2012-100** | 4 | **HP-57-16** | 3 | - | - |
| TRX200 86-92 | **2012-100** | 5 | **HP-62-16** | 4 | - | - |
| TRX200/D 86-97 | **2012-100** | 5 | **HP-62-16** | 4 | - | **2012-302** |
| ATC250R 81-84 | - | - | **HP-45-16** | 6 | - | - |
| ATC250R 85-86 | **2012-102** | 7 | - | - | - | **2012-319** |
| ATC250 ES/SX 85-87 | **2012-104** | 5 | **HP-45-14** | 4 | - | - |
| TRX250 Recon 97-01 | **2012-100** | 5 | **HP-62-16** | 4 | - | **2012-302** |
| TRX250 85-87 | **2012-104** | 5 | - | - | - | - |
| TRX250EX 01-08 | **2012-100** | 5 | **HP-62-16** | 4 | - | - |
| TRX250R 86-89 | **2012-102** | 7 | **HP-45-14** | 6 | - | **2012-319** |
| TRX250TE/TM 01-20 | **2012-100** | 5 | **HP-62-16** | 4 | - | - |
| TRX250X 87-88 | **2012-102** | 6 | **HP-45-14** | 5 | - | - |
| TRX250X 91-92 | **2012-102** | 6 | **HP-45-14** | 5 | - | **2012-302** |
| TRX250X 09-20 | **2012-100** | 5 | **HP-62-16** | 4 | - | - |
| TRX300 88-99 | **2012-104** | 6 | **HP-45-14** | 5 | - | - |
| TRX300EX 93-08 | **2012-102** | 6 | **HP-45-14** | 5 | - | **2012-302** |
| TRX300FW 92-00 | **2012-104** | 6 | **HP-45-14** | 5 | - | - |
| ATC350X 85-86 | **2012-102** | 6 | **HP-45-14** | 5 | - | - |
| TRX350 86-89 | **2012-104** | 6 | **HP-45-14** | 5 | - | - |
| TRX350 00-05 | **2012-104** | 6 | **HP-45-14** | 5 | - | - |
| TRX400EX 99-08 | **2012-102** | 7 | **2012-209** | 6 | - | - |
| TRX400X 09-14 | **2012-102** | 7 | **2012-209** | 6 | - | - |
| TRX400FW 95-98 | **2012-104** | 6 | **HP-45-14** | 5 | - | - |
| TRX420TE/FE/FPE 07-20 | **2012-104** | 6 | **HP-45-14** | 5 | - | - |
| TRX420FM/FPM/TM 07-20 | **2012-104** | 7 | **HP-45-14** | 6 | - | - |
| TRX450 Foreman 98-02 | **2012-104** | 6 | **HP-45-14** | 5 | - | - |
| TRX450R/ER 04-14 | **2012-106** | 7 | **HP-46-16** | 7 | - | **1131-0121** |
| TRX500 05-19 | **2012-104** | 7 | **HP-45-14** | 6 | - | **1131-0651** |
| TRX520FE/FM 20-23 | **2012-104** | 7 | **HP-45-14** | 6 | - | - |
| TRX700XX 09 | **2012-106** | 7 | - | - | - | **1131-0121** |
| **KAWASAKI** | | | | | | |
| KLT200 81-84 | - | - | **KP-11-16** | 6 | - | - |
| KLF220 88-02 | **2012-114** | 5 | **HP-45-14** | 4 | - | - |
| KLT250 82-85 | - | - | **KP-11-16** | 6 | - | - |
| KSF250 87-04 | - | - | **KP-11-16** | 6 | - | - |
| KXF250 87-88 | **2012-115** | 8 | **2012-216** | 7 | - | - |
| KXT250 84-85 | - | - | **2012-217** | 6 | - | - |
| KXT250 86-88 | - | - | **2012-217** | 7 | - | - |
| KEF300 95-03 | **2012-115** | 5 | **KP-6-20** | 4 | - | - |
| KLF300 2x4/4x4 86-05 | **2012-115** | 5 | **KP-6-20** | 4 | - | - |
| KFX400 03-04 | **2012-106** | 7 | **KP-6-16** | 7 | - | - |
| | **HPK-39B** | 1 | - | - | - | - |
| KFX400 05-06 | **2012-106** | 8 | **KP-6-16** | 8 | **1131-0306**[1] | - |
| | **HPK-39B** | 1 | - | - | - | - |

[1] Embrayage en fibre aramide Dirt Digger, tous les disques et ressorts.

**Suite de la section DISQUES D'EMBRAYAGE ET RESSORTS page suivante.**

**AVERTISSEMENT :** VOIR PAGE 4 POUR DES INFORMATIONS IMPORTANTES CONCERNANT LES GARANTIES, LA CONFORMITÉ AUX NORMES DE CONTRÔLE DES ÉMISSIONS ET LA RÉGLEMENTATION RELATIVE AU BRUIT.

Tous les produits avec une référence **MAGENTA GRAS** sont nouveaux en 2026.

## DISQUES D'EMBRAYAGE ET RESSORTS (SUITE)

| MODÈLES | DISQUE GARNIS EN FIBRE ARAMIDE | NBRE DE DISQUES NÉC. | DISQUES D'EMBRAYAGE LISSES EN ACIER | NBRE DE DISQUES NÉC. | KIT D'EMBRAYAGE DIRT DIGGER | RESSORTS |
|---|---|---|---|---|---|---|
| **KAWASAKI (SUITE)** | | | | | | |
| KLF400 93-99 | **2012-115** | 6 | **KP-6-16** | 5 | - | - |
| KFX450R 08-14 | **2012-106** | 7 | **KP-6-16** | 7 | - | **2012-321** |
| | **HPK-39B** | 1 | - | - | - | - |
| **KTM** | | | | | | |
| 450 XC 09 | **1131-1174** | 7 | **1131-1175** | 4 | **1131-0808**[1] | **1131-1177** |
| 525 XC 08 | **1131-1174** | 7 | **1131-1175** | 4 | **1131-0808**[1] | **1131-1177** |
| **POLARIS** | | | | | | |
| Outlaw 450 08-09 | **1131-1174** | 7 | **1131-1175** | 4 | - | **1131-1177** |
| Outlaw 500 06-07 | **2012-106** | 7 | **KP-6-16** | 7 | - | - |
| | **HPK-39B** | 1 | - | - | - | - |
| Predator 500 03-07 | **2012-106** | 7 | **KP-6-16** | 7 | - | - |
| | **HPK-39B** | 1 | - | - | - | - |
| Outlaw 525 07-09 | **1131-1174** | 7 | **1131-1175** | 4 | - | **1131-1177** |
| **SUZUKI** | | | | | | |
| LT230 QuadSport (moteur n°104361 et suivants) 85-88 | - | - | **SP-5-16** | 5 | - | - |
| LT250EF 85-95 | - | - | **SP-5-16** | 5 | - | - |
| LT250R 85-86 | - | - | **SP-5-16** | 5 | - | - |
| LT250R 87-96 | **2012-121** | 6 | **2012-227** | 5 | - | - |
| LT250S/SK 89-90 | - | - | **SP-5-16** | 5 | - | - |
| LT-F400F 02-07 | **2012-106** | 6 | **KP-6-16** | 5 | - | - |
| LT-Z400 03-04 | **2012-106** | 7 | **KP-6-16** | 7 | - | - |
| | **HPK-39B** | 1 | - | - | - | - |
| LT-Z400 05-14 | **2012-106** | 8 | **KP-6-16** | 8 | **1131-0306**[1] | - |
| | **HPK-39B** | 1 | - | - | - | - |
| LT-R450 06-09 | - | 8 | **SP-10-16** | 7 | - | **1131-0636** |
| LT500R 87-90 | **2012-121** | 8 | **2012-227** | 7 | - | - |
| LT-F500F 98-07 | **2012-106** | 6 | **KP-6-16** | 5 | - | - |
| LT-F500F Vinson 03-07 | **2012-106** | 6 | **KP-6-16** | 5 | - | - |
| **YAMAHA** | | | | | | |
| YFM125 11-13 | **2012-100** | 4 | **HP-57-16** | 3 | - | - |
| YFM200 85-89 | **2012-123** | 5 | - | - | - | - |
| YTM200 83-85 | **2012-123** | 5 | - | - | - | - |
| YFS200 88-06 | **2012-123** | 7 | **2012-239** | 6 | - | - |
| YTM225 83-86 | **2012-123** | 5 | - | - | - | - |
| YFM225 86-93 | **2012-123** | 5 | - | - | - | - |
| YFB250 93-98 | **2012-123** | 5 | - | - | - | - |
| YFB250FW 95-00 | **2012-123** | 5 | - | - | - | - |
| YFM250 86-93 | **2012-123** | 5 | - | - | - | - |
| YFM250R 08-13 | **YPK-49** | 6 | **YP-49-16** | 5 | - | - |
| YFM250X 99-04 | **2012-123** | 5 | - | - | - | - |
| YTZ250 85-86 | - | - | **YP-15-16** | 6 | - | **2012-355** |
| YFM350ER 87-95 | **2012-126** | 6 | **YP-15-16** | 4 | - | **2012-319** |
| | **2012-130** | 1 | **2012-242** | 2 | - | **2012-352** |
| YFM350FW 87-98 | **2012-126** | 6 | **YP-15-16** | 4 | - | **2012-319** |
| | **2012-130** | 1 | **2012-242** | 2 | - | **2012-352** |
| YFM350FWB 97-99 | **2012-126** | 7 | **YP-15-16** | 4 | - | **2012-352** |
| | - | - | **2012-242** | 2 | - | - |
| YFM350FX 95-05 | **2012-126** | 6 | **YP-15-16** | 4 | - | **2012-352** |
| | **2012-130** | 1 | **2012-242** | 2 | - | - |
| YFM350U 96-00 | **2012-126** | 6 | **YP-15-16** | 4 | - | **2012-319** |
| | **2012-130** | 1 | **2012-242** | 2 | - | - |
| YFM350R 05-13 | **2012-126** | 5 | **YP-15-16** | 4 | - | **2012-319** |
| | **2012-130** | 2 | **2012-242** | 2 | - | - |
| YFM350X 87-04 | **2012-126** | 5 | **YP-15-16** | 4 | - | **2012-319** |
| | **2012-130** | 2 | **2012-242** | 2 | - | - |
| YFZ350 87-06 | **2012-126** | 7 | **2012-240** | 6 | **2012-541**[1] | **2012-355** |
| | - | - | - | - | **YPK-27DCF**[2] | - |
| YFM400 Big Bear (tous) 99-03 | **2012-130** | 7 | **2012-242** | 2 | - | - |
| | - | - | **YP-15-16** | 4 | - | - |
| YFZ450 04-06 | **2012-128** | 7 | **YP-41-16** | 7 | - | - |
| | **1131-0154** | 1 | - | - | - | - |
| YFZ450 07-09 | **2012-128** | 7 | **YP-41-16** | 7 | - | - |
| | **1131-0154** | 1 | - | - | - | - |
| YFZ450 12-13 | **2012-128** | 7 | **YP-41-16** | 7 | - | **1131-0229** |
| | **1131-0154** | 1 | - | - | - | - |
| YFZ450R/X 09-13 | **2012-128** | 8 | **YP-41-16** | 7 | - | - |
| YFM660R 01-05 | **2012-129** | 6 | **2012-240** | 7 | - | - |
| | **2012-130** | 2 | - | - | - | - |
| YFM700R 06-26 | **2012-128** | 7 | **YP-41-16** | 7 | **1131-0410**[1] | **2012-361** |
| YXZ1000RR 16-25 | - | | - | | **1131-3156** | - |
| | - | | - | | **1131-3157**[3] | - |

[1] Embrayage en fibre aramide Dirt Digger, tous les disques et ressorts.

[2] Kit fibre de carbone.

[3] Kit Competition ; composé de 11 disques garnis « larges » et de 10 disques lisses. Élimine 3 disques plus étroits pour une capacité d'embrayage maximale.

**AVERTISSEMENT :** VOIR PAGE 4 POUR DES INFORMATIONS IMPORTANTES CONCERNANT LES GARANTIES, LA CONFORMITÉ AUX NORMES DE CONTRÔLE DES ÉMISSIONS ET LA RÉGLEMENTATION RELATIVE AU BRUIT.

Tous les produits avec une référence **MAGENTA GRAS** sont nouveaux en 2026.



Disques garnis

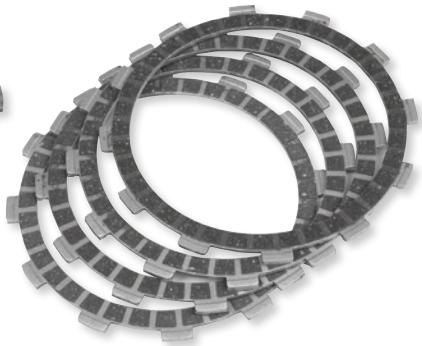

Disque garnis

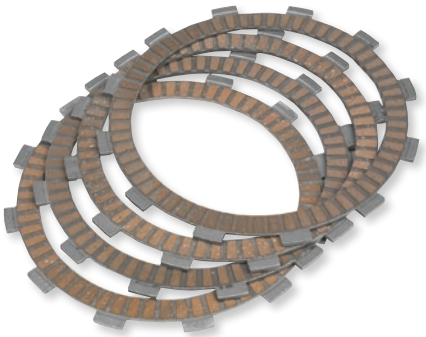

Disque garnis



Disques d'embrayage en acier

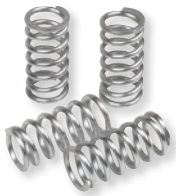

Kit de ressort

## DISQUES D'EMBRAYAGE ET RESSORTS

- Les kits de disques garnis d'embrayage sont fournis séparément des kits de ressorts et des disques lisses
- Des matériaux de friction variés sont employés afin de s'adapter aux spécifications d'origine
- Les disques garnis devraient pouvoir se tordre afin d'éviter les frictions avec les surfaces vernies
- Les kits de disques lisses sont fabriqués en acier résistant à la corrosion
- L'épaisseur et les dimensions des disques lisses sont identiques à celles de la pièce d'origine
- Contrôler les disques usés vérifiant leur couleur et usage et, de préférence, remplacer les disques garnis au même temps
- Ressorts d'embrayage environ 10 % plus résistants que les ressorts d'origine
- Cette augmentation de résistance des ressorts d'embrayage s'obtient soit par une longueur plus grande ou par des ressorts d'embrayage plus serrés

**REMARQUE : Certaines huiles synthétiques augmentent la possibilité de patinage de l'embrayage avec les disques garnis.**

| MODÈLES | DISQUES GARNIS - RÉF. | KIT DE RESSORTS - RÉF. | KIT DE DISQUES LISSES - RÉF. |
|---|---|---|---|
| **ARCTIC CAT** | | | |
| 400 DVX 04-06 | **1131-1708** | - | - |
| **HONDA** | | | |
| TRX90 93-16 | **1131-2110** | - | **1131-1758** |
| TRX200 FourTrax 90-97 | **1131-1616** | - | **1131-1758** |
| TRX250 97-14 | **1131-1616** | **1131-1564** | **1131-1758** |
| TRX300EX 93-09 | - | **1131-1560** | - |
| TRX350 TE/FE/FourTrax 00-05 | **1131-1620** | **1131-1560** | - |
| TRX400 FourTrax 99-04 | - | - | **1131-1762** |
| TRX400 Sportrax 01-06 | - | - | **1131-1762** |
| TRX450 04-09 | - | - | **1131-2159** |
| TRX700 08-11 | - | **1131-2150** | **1131-2813** |
| **KAWASAKI** | | | |
| KLF300 87-05 | - | **1131-1560** | - |
| **KTM** | | | |
| XC 450 08-09 | **1131-1721** | - | - |
| XC 525 08-12 | **1131-1721** | - | - |
| **LONCIN** | | | |
| Conqueror 200 05- | **1131-1633** | - | - |
| **POLARIS** | | | |
| 500 Predator 03-07 | **1131-1708** | - | - |
| **SUZUKI** | | | |
| LT-F400 Eiger 02-08 | - | **1131-1563** | - |
| LT-Z400 03-04 | **1131-1708** | - | - |
| LT-Z400 05-18 | **1131-3021** | - | - |
| LT500R 87-91 | - | **1131-1583** | - |
| LT-F500 98-02 | - | **1131-1563** | - |
| **YAMAHA** | | | |
| YFS200 Blaster 88-06 | **1131-1704** | **1131-1588** | **1131-2175** |
| YFB250 92-97 | - | **1131-1558** | **1131-1749** |
| YFM350 Wolverine 95-04 | - | **1131-1576** | - |
| YFZ350 Banshee 87-06 | **1131-1688** | **1131-1558** | **1131-1750** |
| YFZ450 04-14 | - | **1131-1571** | **1131-2360** |
| YFM660R Raptor 01-06 | **1131-1693** | **1131-1568** | **1131-1750** |
| YFM700R Raptor 06-24 | - | **1131-1585** | **1131-2360** |

**AVERTISSEMENT :** VOIR PAGE 4 POUR DES INFORMATIONS IMPORTANTES CONCERNANT LES GARANTIES, LA CONFORMITÉ AUX NORMES DE CONTRÔLE DES ÉMISSIONS ET LA RÉGLEMENTATION RELATIVE AU BRUIT.

Tous les produits avec une référence **MAGENTA GRAS** sont nouveaux en 2026.

## KITS D'EMBRAYAGE DPK

- Performances supérieures aux embrayages OEM ou aftermarket
- Les kits DPK comprennent des disques garnis, des disques d'embrayage lisses en acier et des ressorts d'embrayage
- Kits d'embrayage DPK livrés dans une mallette plastique avec une doublure en mousse protégeant les éléments d'embrayage contre les aléas des transports
- Réutilisez la mallette pour transporter des pièces ou des outils



### DISQUES GARNIS

- Prêt pour la course - pas besoin de tremper les disques dans l'huile
- Excellente transmission de la puissance
- Matériaux de friction exclusifs traités thermiquement pour des performances constantes
- Alliage conçu pour les quads
- Plus durables que les disques OEM

### DISQUES D'EMBRAYAGE LISSES EN ACIER

- Contrairement aux disques en aluminium d'origine, les disques lisses ne provoquent pas de déformation ou d'usure prématurée
- Longue durée de vie – jusqu'à près de 300 % en plus par rapport aux disques d'origine
- Démarrage facilité grâce à l'augmentation de poids du volant moteur
- Pas de pollution de l'huile

| MODÈLES | RÉF. |
|---|---|
| **CAN-AM** | |
| DS450 08 | **1131-1142** |
| **HONDA** | |
| TRX450R/ER (tous) 04-14 | **1131-0133** |
| **KAWASAKI** | |
| KFX400 05-06 | **1131-0235** |
| KFX450R 08-11 | **1131-1214** |
| **KTM** | |
| 450/525 XC 08-14 | **1131-1141** |
| **POLARIS** | |
| Predator 500 04-07 | **1131-0262** |
| **SUZUKI** | |
| LT-Z400 QuadSport Z 05-15 | **1131-0235** |
| LT-R450 QuadRacer 06-11 | **1131-0893** |

### RESSORTS D'EMBRAYAGE

- Fil en chrome silicium usiné avec précision
- Traitement thermique et grenaillage pour une durée de vie maximale
- Évite le patinage de l'embrayage
- Améliore l'embrayage et les sensations de passage de vitesse

| MODÈLES | RÉF. |
|---|---|
| **YAMAHA** | |
| YFS200 Blaster 88-06 | **DPK158** |
| YFM250R Raptor 08-11 | **1131-1213** |
| YFZ350 Banshee 87-06 | **DPK163** |
| YFM350 Raptor 04-13 | **DPK160** |
| YFM350 Warrior (tous) 87-04 | **DPK160** |
| YFZ450 04-06 | **1131-0129** |
| YFZ450R 10-13 | **1131-1928** |
| YFZ450X 10-13 | **1131-1928** |
| YFM660R Raptor 01-05 | **DPK165** |
| YFM700R Raptor 06-20 | **1131-0129** |

## KITS DE DISQUES GARNIS D'EMBRAYAGE STANDARD ET AMÉLIORÉ

- Les disques sont faits de carbone et de papier pour être davantage performants
- Excellente fiabilité en cas d'utilisation intensive
- Solution idéale pour les quads hautes performances

| MODÈLES | DESCRIPTION | RÉF. |
|---|---|---|
| **KAWASAKI** | | |
| KSF250 Mojave 94-04 | Standard | **1132-1683** |
| **YAMAHA** | | |
| YFZ450S 04-10 | Standard | **1132-1686** |
| | Amélioré | **1132-1775** |



**1132-1683**

| MODÈLES | DESCRIPTION | RÉF. |
|---|---|---|
| **YAMAHA (SUITE)** | | |
| YFM700R Raptor 06-19 | Standard | **1132-1686** |
| | Amélioré | **1132-1775** |

**AVERTISSEMENT :** VOIR PAGE 4 POUR DES INFORMATIONS IMPORTANTES CONCERNANT LES GARANTIES, LA CONFORMITÉ AUX NORMES DE CONTRÔLE DES ÉMISSIONS ET LA RÉGLEMENTATION RELATIVE AU BRUIT.

Tous les produits avec une référence **MAGENTA GRAS** sont nouveaux en 2026.



## KITS D'EMBRAYAGE COMPLETS BILLETPROOF®

- Le kit contient un couvercle d'embrayage Billetproof®, une cloche d'embrayage, un moyeu intérieur, un plateau de pression, des platines en fibres et en acier et des ressorts d'embrayage haute température

| MODÈLES | RÉF. |
|---|---|
| **YAMAHA** | |
| YFZ450 07-09 | **1130-0242** |

| MODÈLES | RÉF. |
|---|---|
| **YAMAHA (SUITE)** | |
| YFZ450R 14-25 | **1130-0242** |

**1131-0858**

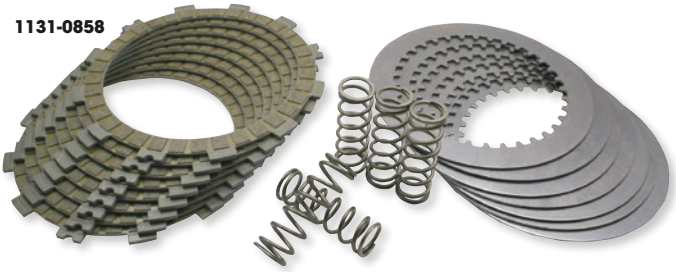

## KITS DE DISQUES D'EMBRAYAGE ET DE RESSORTS

- Conception permettant d'optimiser les performances des cloches d'embrayage, des moyeux intérieurs et du plateau de pression d'origine ou des pièces Hinson
- Forte tolérance lors de la production pour s'ajuster à la perfection à la cloche d'embrayage Hinson, augmentant la durée de vie de la cloche d'embrayage et du disque

| MODÈLES | RÉF. |
|---|---|
| **HONDA** | |
| TRX450R 04-14 | **1131-0853** |
| TRX450ER 06-12 | **1131-0853** |
| **KAWASAKI** | |
| KFX450R 08-14 | **1131-0858** |
| **SUZUKI** | |
| LT-R450 QuadRacer 06-11 | **1131-0857** |
| **YAMAHA** | |
| YFZ350 Banshee (8 disques) 87-06 | **1131-2186** |

| MODÈLES | RÉF. |
|---|---|
| **YAMAHA (SUITE)** | |
| YFZ450 (8 disques) 04-09, 12-13 | **1131-0855** |
| (9 disques) 04-09 | **1131-0854**[1] |
| YFZ450R (8 disques) 09-17 | **1131-0855**[2] |
| YFZ450X (8 disques) 10-11 | **1131-0855** |
| (9 disques) 10-11 | **1131-0854**[1] |
| YFM700R Raptor 06-26 | **1131-0855** |

[1] Disques d'embrayage et ressorts de rechange du kit de disques Hinson Billetproof®.

[2] Sur les modèles 14-17, il est nécessaire d'utiliser la cloche intérieure, le plateau de pression, les fibres et les aciers Hinson Billetproof®.

## JEUX DE DISQUES D'EMBRAYAGE

- Conception permettant d'optimiser les performances des cloches d'embrayage, des moyeux intérieurs et du plateau de pression d'origine ou des pièces Hinson
- Au choix un support en aluminium haute qualité avec matériel de friction en papier ou en liège ou construction tout en acier
- Tolérances de production élevées qui s'adaptent parfaitement aux cloches d'embrayage Hinson
- Vendu sous forme de kit

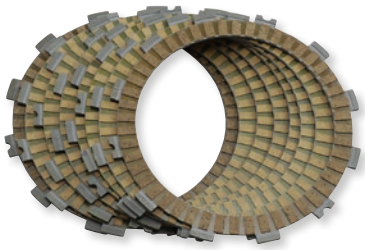

**1131-2838**



**1131-2848**

### FIBRE

| MODÈLES | NUMÉRO DE DISQUES INCLUS | RÉF. |
|---|---|---|
| **CAN-AM** | | |
| DS450 08-14 | 8 | **1131-2842** |
| **HONDA** | | |
| TRX250R 86-89 (style Works) | 7 | **1131-2835** |
| TRX450R 04-14 | 8 | **1131-2838** |
| TRX450ER 06-12 | 8 | **1131-2838** |
| TRX700XX 08-09 | 8 | **1131-2838** |
| **KAWASAKI** | | |
| KFX400 03-04 | 8 | **1131-2838** |
| KFX450R 08-14 | 8 | **1131-2838** |
| **POLARIS** | | |
| Predator 500 03-04 | 8 | **1131-2838** |

| MODÈLES | NUMÉRO DE DISQUES INCLUS | RÉF. |
|---|---|---|
| **SUZUKI** | | |
| LT-Z400 03-04 | 8 | **1131-2838** |
| LT-R450 06-11 | 8 | **1131-2843** |
| **YAMAHA** | | |
| YFZ350 Banshee 87-06 | 7 | **1131-2832** |
| YFZ450 04-13 | 8 | **1131-2840** |
| YFZ450R 09-20 | 8 | **1131-2840**[1] |
| YFZ450X 10-11 | 8 | **1131-2840** |
| YFM700R Raptor 06-26 | 8 | **1131-2840** |

[1] Sur les modèles 14-17, il est nécessaire d'utiliser la cloche intérieure, le plateau de pression, les fibres et les aciers Hinson Billetproof®.

### ACIER

| MODÈLES | NUMÉRO DE DISQUES INCLUS | RÉF. |
|---|---|---|
| **HONDA** | | |
| TRX250R 86-89 | 7 | **1131-2848** |
| TRX450R 04-14 | 7 | **1131-2850** |
| TRX450ER 06-12 | 7 | **1131-2850** |
| **YAMAHA** | | |
| YFZ450 04-09, 12-13 | 7 | **1131-2847** |

| MODÈLES | NUMÉRO DE DISQUES INCLUS | RÉF. |
|---|---|---|
| **YAMAHA (SUITE)** | | |
| YFZ450R 09-20 | 7 | **1131-2847**[1] |
| YFZ450X 10-11 | 7 | **1131-2847** |
| YFM700R Raptor 06-26 | 7 | **1131-2847** |

[1] Sur les modèles 14-17, il est nécessaire d'utiliser la cloche intérieure, le plateau de pression, les fibres et les aciers Hinson Billetproof®.

**AVERTISSEMENT :** VOIR PAGE 4 POUR DES INFORMATIONS IMPORTANTES CONCERNANT LES GARANTIES, LA CONFORMITÉ AUX NORMES DE CONTRÔLE DES ÉMISSIONS ET LA RÉGLEMENTATION RELATIVE AU BRUIT.

Tous les produits avec une référence **MAGENTA GRAS** sont nouveaux en 2026.

Disques garnis



Disques lisses



Ressorts d'embrayage



## JEUX DE DISQUES D'EMBRAYAGE ET RESSORTS D'EMBRAYAGE

### JEUX DE DISQUES D'EMBRAYAGE

- Fabriqués par la célèbre usine de pièces d'origine
- Fabriqués selon les spécifications précises d'origine pour un maximum de performances et de durabilité
- Jeu complet par application pour un remplacement facile
- Utilisation possible avec les éléments d'embrayage ProX ou d'origine

| MODÈLES | JEU DE DISQUES GARNIS | JEU DE DISQUES LISSES | RESSORTS D'EMBRAYAGE |
|---|---|---|---|
| **HONDA** | | | |
| ATC250R 87-89 | - | - | **1140-0336** |
| TRX250R 85-89 | - | - | **1140-0336** |
| TRX400EX 99-08 | **1131-1329** | - | - |
| TRX400X 09-14 | **1131-1329** | - | - |
| TRX450R 04-13 | **1131-1331** | **1131-1328** | - |
| TRX450R 14 | **1131-1331** | - | - |
| TRX700XX 08-11 | **1131-1331** | - | - |
| **KAWASAKI** | | | |
| KFX400 03-04 | **1131-1413** | - | **1140-0364** |
| KFX400 05 | **1131-1418** | **1131-1418** | **1140-0364** |
| KFX400 06 | - | - | **1140-0364** |
| KFX450R 08-14 | **1131-1455** | **1131-1414** | - |
| **POLARIS** | | | |
| Outlaw 500 06-07 | - | - | **1140-0364** |
| Predator 500 03-04 | - | - | **1140-0364** |

### RESSORTS D'EMBRAYAGE

- Fabriqués à partir du matériau le plus résistant disponible
- Conçus, préréglés, grenaillés et traités thermiquement afin de dépasser les exigences d'origine en matière de performances et de durabilité
- 10 % plus résistants que les ressorts d'origine
- Vendus en kits complets par application

| MODÈLES | JEU DE DISQUES GARNIS | JEU DE DISQUES LISSES | RESSORTS D'EMBRAYAGE |
|---|---|---|---|
| **SUZUKI** | | | |
| LT-Z400 03-04 | **1131-1413** | - | **1140-0364** |
| LT-Z400 05 | **1131-1417** | **1131-1418** | **1140-0364** |
| LT-Z400 06-13 | - | - | **1140-0364** |
| LT-R450 06-11 | **1131-1419** | **1131-1416** | **1140-0354** |
| **YAMAHA** | | | |
| YFM250R Raptor 08-13 | **1131-1369** | **1131-1370** | **1140-0342** |
| YFZ350 Banshee 87-06 | **1131-1364** | **1131-1365** | - |
| YFM350 Warrior 87-04 | - | - | **1140-0342** |
| YFM350 Raptor 05-13 | - | - | **1140-0342** |
| YFZ450 04-06 | **1131-1376** | **1131-1361** | **1140-0348** |
| YFZ450 07 | **1131-1377** | **1131-1361** | **1140-0349** |
| YFZ450 08-09 | - | **1131-1361** | **1140-0349** |
| YFZ450 12-13 | **1131-1383** | **1131-1361** | - |
| YFZ450R 09-13 | - | **1131-1361** | **1140-0349** |
| YFM660R Raptor 01-05 | **1131-1382** | - | **1140-0342** |
| YFM700R Raptor 06-17 | **1131-1383** | **1131-1361** | **1140-0347** |

1131-2531



## JEUX DE DISQUES D'EMBRAYAGE

- Contient un pack complet de disques garnis, de disques lisses et d'un ensemble de ressorts d'embrayage pour un remplacement facile et rapide de l'embrayage
- Les ressorts spécialement conçus sont 10 % plus résistants que les pièces d'origine afin de réduire le patinage de l'embrayage dans des conditions extrêmes, entraînant un maximum de contrôle et une conduite instantanée
- Fabriqués selon les spécifications précises d'origine pour un maximum de performances et de durabilité
- Peuvent être utilisés avec les éléments d'embrayage ProX ou d'origine

| MODÈLES | RÉF. |
|---|---|
| **HONDA** | |
| TRX450R 04-14 | **1131-2511** |
| TRX450R/ER 04-14 | **1131-2511** |
| **KTM** | |
| 450 SX 09-10 | **1131-2583** |
| 450 XC 08-09 | **1131-2582** |
| 505 SX 09-12 | **1131-2583** |
| **SUZUKI** | |
| LT-R450 06-11 | **1131-2558** |

| MODÈLES | RÉF. |
|---|---|
| **YAMAHA** | |
| YFM350 Warrior 87-04 | **1131-3565** |
| YFM350R Raptor 05-13 | **1131-3565** |
| YFZ350 Banshee 87-06 | **1131-2531** |
| YFZ450 04-06 | **1131-2536** |
| YFZ450 08-09 | **1131-2539** |
| YFZ450R 09-17 | **1131-2540** |
| YFM700 Raptor 06-25 | **1131-2543** |

**AVERTISSEMENT :** VOIR PAGE 4 POUR DES INFORMATIONS IMPORTANTES CONCERNANT LES GARANTIES, LA CONFORMITÉ AUX NORMES DE CONTRÔLE DES ÉMISSIONS ET LA RÉGLEMENTATION RELATIVE AU BRUIT.

Tous les produits avec une référence **MAGENTA GRAS** sont nouveaux en 2026.

1131-3832




## KITS DE DISQUES D'EMBRAYAGE

- Comportent l'ensemble des disques lisses, disques garnis et ressorts d'embrayage de remplacement des pièces d'origine nécessaires
- Les disques garnis en liège incorporant de l'aluminium assurent puissance et performances constantes

| MODÈLES | RÉF. |
|---|---|
| **HONDA** | |
| ATC250R 81-84 | **1131-3746** |
| ATC250R 85-86 | **1131-3832** |

| MODÈLES | RÉF. |
|---|---|
| **SUZUKI** | |
| LT250R 87-92 | **1131-3833** |

| MODÈLES | RÉF. |
|---|---|
| **YAMAHA** | |
| YFS200 88-06 | **1131-3834** |

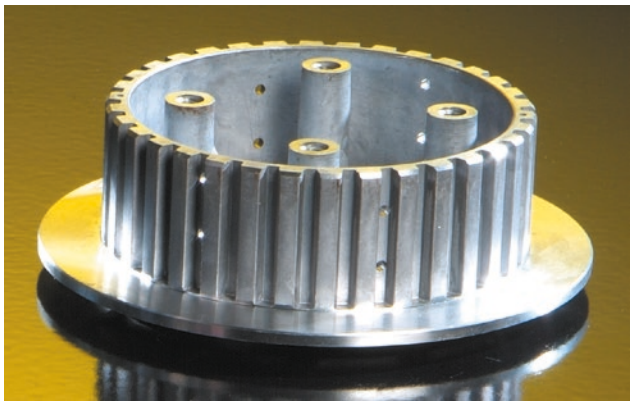



## CLOCHE D'EMBRAYAGE INTÉRIEURE

### POUR KAWASAKI KFX450R 08-14

- Fabrication à partir d'aluminium selon les spécifications d'origine
- Moulage et usinage de précision
- Similaires aux pièces de rechange d'origine ; compatibles avec les cloches d'embrayage principales de série et aftermarket

| DESCRIPTION | RÉF. |
|---|---|
| Cloche d'embrayage interne | **1132-0524** |

## KIT DE PLATEAU DE PRESSION

### POUR KAWASAKI KFX450R 08-14

- Usinage de précision conforme aux normes d'origine
- Chaque kit contient le matériel de montage nécessaire

**REMARQUE : Voir page 958 pour les jeux de disques d'embrayage et les ressorts d'embrayage.**

| DESCRIPTION | RÉF. |
|---|---|
| Kit de plateau de pression | **1131-1496** |



## CLOCHES D'EMBRAYAGE

- Usinage de précision à partir d'un alliage d'aluminium aéronautique ayant subi un traitement thermique conforme aux normes d'origine
- L'anodisation dure offre une plus longue durée de vie, même dans les conditions de courses les plus extrêmes
- Matériel de montage nécessaire inclus

| MODÈLES | RÉF. |
|---|---|
| **YAMAHA** | |
| YFZ350 Banshee 87-06 | **1132-0455** |

| MODÈLES | RÉF. |
|---|---|
| **YAMAHA (SUITE)** | |
| YFM660R Raptor 01-05 | **1132-0474** |

**AVERTISSEMENT :** VOIR PAGE 4 POUR DES INFORMATIONS IMPORTANTES CONCERNANT LES GARANTIES, LA CONFORMITÉ AUX NORMES DE CONTRÔLE DES ÉMISSIONS ET LA RÉGLEMENTATION RELATIVE AU BRUIT.

Tous les produits avec une référence **MAGENTA GRAS** sont nouveaux en 2026.

HINSON CLUTCH COMPONENTS Billetproof

H198



## CLOCHES D'EMBRAYAGE INTERNES BILLETPROOF®

- Amélioration des performances de l'embrayage et de la dispersion de la chaleur
- Permet à l'embrayage de tourner de façon plus régulière, ce qui diminue la chaleur lors du débrayage
- Usinage à partir de billette d'aluminium T6 de qualité aéronautique
- La surface Akadize™ durera cinq fois plus longtemps que la surface d'origine si elle est correctement entretenue
- Permet d'éliminer le broutage de l'embrayage lors d'une utilisation avec la cloche d'embrayage et les plateaux de pression Hinson

| MODÈLES | RÉF. |
|---|---|
| **HONDA** | |
| TRX450R 04-14 | **H165** |
| **YAMAHA** | |
| YFZ450 04-13 | **H198** |
| YFZ450R 09-17 | **H198**[1] |
| YFZ450X 10-11 | **H198** |

[1] Sur les modèles 14-17, il est nécessaire d'utiliser la cloche intérieure, le plateau de pression, les fibres et les aciers Hinson Billetproof®.

1132-0015




## CLOCHES D'EMBRAYAGE BILLETPROOF®

- Amélioration des performances et de la durée de vie de l'embrayage
- Tests réalisés par les équipes Honda, Suzuki, Kawasaki, JGR Yamaha et KTM
- Usinage à partir d'aluminium T6 taillé dans la masse et enduction renforcée pour une résistance à l'usure cinq fois plus élevée
- Facilitent l'utilisation de l'embrayage sur la plupart des machines
- Toutes les cloches d'embrayage sont dotées de vis type à bouton pour permettre une fixation aux clips d'origine

| MODÈLES | RÉF. |
|---|---|
| **HONDA** | |
| TRX450R 04-14 | **1132-0015** |
| TRX450ER 06-17 | **1132-0015** |
| **SUZUKI** | |
| LT-R450 QuadRacer 06-11 | **1132-0188** |
| **YAMAHA** | |
| YFZ350 Banshee 87-06 | **H016**[1] |
| YFZ450 07-09, 12-13 | **1132-0255** |
| YFZ450R 11-13 | **1132-0852** |
| YFZ450R 14-26 | **1132-0255** |
| YFM700R Raptor 06-26 | **1132-0255** |

[1] Silent blocs compris.

## KIT DE SILENT-BLOCKS D'EMBRAYAGE POUR YAMAHA YFZ350 BANSHEE 87-06

- Remplace les silentblocs d'origine lorsqu'ils sont trop usés
- Vente par lots de 8

H164



## PLATEAUX DE PRESSION BILLETPROOF®

- Complète le lot d'embrayage « billetproof »
- Fabrication en une pièce d'aluminium T6 de qualité aéronautique taillé dans la masse, puis usinage CNC et traitement de surface Akadized™ pour offrir un niveau de fiabilité maximal
- Offre un plateau de pression plus rigide, évitant ainsi qu'il ne se contracte en cas d'accumulation de chaleur
- Utilisé par les meilleurs pilotes du monde

| MODÈLES | RÉF. |
|---|---|
| **HONDA** | |
| TRX450R 04-14 | **H164** |
| **YAMAHA** | |
| YFZ350 Banshee 87-06 | **1132-0842** |
| YFZ450 04-09, 12-13 | **H212** |
| YFZ450R 09-17 | **H212**[1] |
| YFZ450X 10-11 | **H212** |

[1] Sur les modèles 14-17, il est nécessaire d'utiliser la cloche intérieure, le plateau de pression, les fibres et les aciers Hinson Billetproof®.

1132-1242

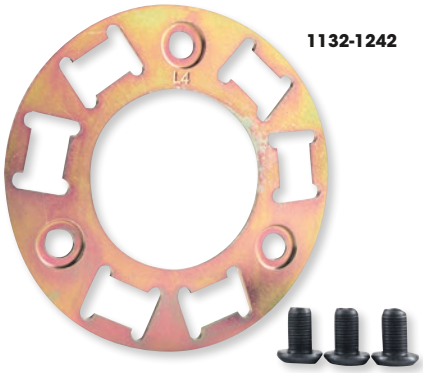

## KITS DE PLAQUES DE SUPPORT

- Plaque de support de rechange et matériel de montage pour votre cloche d'embrayage Hinson

| MODÈLES | RÉF. |
|---|---|
| **YAMAHA** | |
| YFZ350 Banshee 87-06 | **1132-1224** |
| YFZ450 04-13 | **1132-1242** |
| YFZ450R 11-26 | **1132-1242** |
| YFZ450X 11 | **1132-1242** |
| YFM700R Raptor 06-26 | **1132-1242** |




| MODÈLES | RÉF. |
|---|---|
| Kit de silent-blocs d'embrayage | **1132-0905** |

**AVERTISSEMENT :** VOIR PAGE 4 POUR DES INFORMATIONS IMPORTANTES CONCERNANT LES GARANTIES, LA CONFORMITÉ AUX NORMES DE CONTRÔLE DES ÉMISSIONS ET LA RÉGLEMENTATION RELATIVE AU BRUIT.

Tous les produits avec une référence **MAGENTA GRAS** sont nouveaux en 2026.

MOOSE OFFROAD

## CLOCHES D'EMBRAYAGE TAILLÉES DANS LA MASSE




- Le design améliore les performances de l'embrayage et la dispersion de la chaleur
- Usinage avec précision dans la masse à partir d'aluminium de qualité aéronautique T6
- Avec anodisation dure pour une résistance à l'usure plus importante que les pièces d'origine
- Grande résistance à la tension et dureté supérieure
- Le design avancé permet à l'embrayage de tourner de façon régulière, ce qui diminue la chaleur lors du débrayage
- Les cloches d'embrayage sont dotées de vis pour permettre une fixation aux clips d'origine
- Disques lisses, disques garnis et ressorts vendus séparément

| MODÈLES | RÉF. |
|---|---|
| **HONDA** | |
| TRX450R/ER 04-14 | **1132-0055** |

| MODÈLES | RÉF. |
|---|---|
| **YAMAHA** | |
| YFZ350 Banshee 87-06 | **1132-0019**[1] |
| YFZ450 07-13 | **1132-1970** |
| YFZ450R/X 09-13 | **1132-0053** |

| MODÈLES | RÉF. |
|---|---|
| **YAMAHA (SUITE)** | |
| YFZ450R/X 14-26 | **1132-1970** |
| YFM700/R Raptor 06-26 | **1132-1970** |

[1] Avec silent blocs.

**1132-0636**




WISECO Performance Products

## CLOCHES D'EMBRAYAGE FORGÉES AVEC PRÉCISION

- Forgé à partir d'un alliage en aluminium léger de qualité aéronautique ; l'usinage CNC garantit que chaque cloche d'embrayage est identique à la prochaine
- Les rainures qui permettent de gagner du poids à l'extérieur de l'embrayage réduisent la masse rotationnelle, permettent au moteur de changer de régime plus rapidement
- Les grands orifices d'huile améliorent la lubrification et réduisent l'accumulation de la chaleur
- Le revêtement PTFE permet une surface pratiquement sans friction
- Avec fixations complètes et frein filet pré-appliqué

| MODÈLES | RÉF. |
|---|---|
| **HONDA** | |
| TRX400EX 99-04 | **1132-0248** |
| TRX400EX 05-08 | **1132-0380** |

| MODÈLES | RÉF. |
|---|---|
| **HONDA (SUITE)** | |
| TRX400X 09-14 | **1132-0380** |

| MODÈLES | RÉF. |
|---|---|
| **YAMAHA** | |
| YFM250 Raptor 08-13 | **1132-0636** |

**1132-1351**




REKLUSE clutch rEvolution

## CLOCHES D'EMBRAYAGE

- En aluminium taillé dans la masse et anodisé dur pour une meilleure modulation de l'embrayage
- Résistance incroyable, notamment aux encoches, et durée de vie par conséquent prolongée
- Des silentblocs remplaçables exclusifs protègent votre transmission des dommages même dans les conditions les plus extrêmes
- Les tolérances rigoureusement contrôlées garantissent un bon fonctionnement, moins de traînée et un bruit moindre de l'embrayage
- La cloche d'embrayage est la colonne vertébrale de tout votre système d'embrayage
- L'usinage CNC de précision associé à l'ingénierie innovante de classe internationale permettent aux cloches d'embrayage Rekluse de protéger vos composants internes vitaux, pour une durée de vie prolongée



| MODÈLES | RÉF. |
|---|---|
| **HONDA** | |
| TRX450R 04-14 | **1132-1351** |

| MODÈLES | RÉF. |
|---|---|
| **YAMAHA** | |
| YZF450R/X 09-11 | **1132-1365** |

**AVERTISSEMENT :** | VOIR PAGE 4 POUR DES INFORMATIONS IMPORTANTES CONCERNANT LES GARANTIES, LA CONFORMITÉ AUX NORMES DE CONTRÔLE DES ÉMISSIONS ET LA RÉGLEMENTATION RELATIVE AU BRUIT.

Tous les produits avec une référence **MAGENTA GRAS** sont nouveaux en 2026.

MOOSE OFFROAD

## EMBRAYAGES PRIMAIRES

- Embrayages assemblés complets, avec ressort et poids (certains modèles peuvent nécessiter l'utilisation de votre ressort et de vos poids d'origine pour assurer le bon fonctionnement de votre machine)
- Chaque embrayage est équilibré en usine pour s'assurer qu'il tourne droit et juste
- La construction en aluminium et en magnésium est solide et légère
- Arbre central traité thermiquement pour une résistance inégalée
- Les boutons en forme d'étoile de plus grand diamètre ont plus de surface de contact pour une durée de vie plus longue
- L'extracteur d'embrayage d'origine est utilisé
- Compatibles avec les courroies de transmission de toutes marques
- Vente à l'unité



1140-0861

| MODÈLES | DESCRIPTION | POIDS | RESSORT | RÉF. |
|---|---|---|---|---|
| **POLARIS** | | | | |
| 250 2x4/4x4/6x6 93 | Non EBS | 10WHF (46 g) | 7041157 (bleu/vert) | **1140-0858** |
| Cyclone 250 87 | Non EBS | 10WHF (46 g) | 7041157 (bleu/vert) | **1140-0858** |
| Scrambler 250 85-86 | Non EBS | 10WHF (46 g) | 7041157 (bleu/vert) | **1140-0858** |
| Trail Blazer 250 94-06 | Non EBS | 10WHF (46 g) | 7041157 (bleu/vert) | **1140-0858** |
| Trail Boss 250/325 85-02 | Non EBS | 10WHF (46 g) | 7041157 (bleu/vert) | **1140-0858** |
| 300 2x4/4x4/6x6 94-95 | Non EBS | 10WHF (46 g) | 7041157 (bleu/vert) | **1140-0858** |
| Xplorer 300 96-99 | Non EBS | 10WHF (46 g) | 7041157 (bleu/vert) | **1140-0858** |
| Xpress 300 97-99 | Non EBS | 10WHF (46 g) | 7041157 (bleu/vert) | **1140-0858** |
| Hawkeye 325 15 | Non EBS | 10WHF (46 g) | 7041157 (bleu/vert) | **1140-0858** |
| Magnum 325 00-02 | Non EBS | 10WHF (46 g) | 7041157 (bleu/vert) | **1140-0858** |
| Sportsman ETX 15 | Non EBS | 10WHF (46 g) | 7041157 (bleu/vert) | **1140-0858** |
| Magnum 325 00-02 | EBS | 10WHF (46 g) | 7041157 (bleu/vert) | **1140-0860** |
| ACE 325 14-16 | Non EBS | 25-52 (52 g) | 7043594 (noir) | **1140-0861** |
| ATP 330 04-05 | Non EBS | 10WHF (46 g) | 7041157 (bleu/vert) | **1140-0858** |
| Magnum 330 03-06 | Non EBS | 10WHF (46 g) | 7041157 (bleu/vert) | **1140-0858** |
| Trail Blazer 330 08-13 | Non EBS | 10WHF (46 g) | 7041157 (bleu/vert) | **1140-0858** |
| Trail Boss 330 03-13 | Non EBS | 10WHF (46 g) | 7041157 (bleu/vert) | **1140-0858** |
| Magnum 330 03-04 | EBS | 10WHF (46 g) | 7041157 (bleu/vert) | **1140-0860** |
| Sportsman 335 99-00 | Non EBS | 10WHF (46 g) | 7041157 (bleu/vert) | **1140-0858** |
| 350L 2x4/4x4/6x6 93 | Non EBS | 10WHF (46 g) | 7041157 (bleu/vert) | **1140-0858** |
| Trail Boss 350L 90-92 | Non EBS | 10WHF (46 g) | 7041157 (bleu/vert) | **1140-0858** |
| Big Boss 400L 6x6 95-97 | Non EBS | 10WHF (46 g) | 7041157 (bleu/vert) | **1140-0858** |
| Hawkeye 400 11-14 | Non EBS | 10WHF (46 g) | 7041157 (bleu/vert) | **1140-0858** |
| Scrambler 400 95-02 | Non EBS | 10WHF (46 g) | 7041157 (bleu/vert) | **1140-0858** |
| Sport 400 94-99 | Non EBS | 10WHF (46 g) | 7041157 (bleu/vert) | **1140-0858** |
| Sportsman 400 01-05 | Non EBS | 10WHF (46 g) | 7041157 (bleu/vert) | **1140-0858** |
| Sportsman 400L 93-97 | Non EBS | 10WHF (46 g) | 7041157 (bleu/vert) | **1140-0858** |
| Sportsman 400 H.O. 11-14 | Non EBS | 10WHF (46 g) | 7041157 (bleu/vert) | **1140-0858** |
| Trail Blazer 400 03 | Non EBS | 10WHF (46 g) | 7041157 (bleu/vert) | **1140-0858** |
| Xplorer 400 95-02 | Non EBS | 10WHF (46 g) | 7041157 (bleu/vert) | **1140-0858** |
| Xpress 400 96-97 | Non EBS | 10WHF (46 g) | 7041157 (bleu/vert) | **1140-0858** |
| Magnum 425 95-98 | Non EBS | 10WHF (46 g) | 7041157 (bleu/vert) | **1140-0858** |
| Magnum 425 6x6 96-97 | Non EBS | 10WHF (46 g) | 7041157 (bleu/vert) | **1140-0858** |
| Sportsman 450 06-07 | Non EBS | 10WHF (46 g) | 7041157 (bleu/vert) | **1140-0858** |
| ACE 500 17-19 | Non EBS | 25-52 (52 g) | 7043594 (noir) | **1140-0861** |
| ATP 500 04-05 | EBS | 10WHF (46 g) | 7041157 (bleu/vert) | **1140-0860** |
| Big Boss 500 6x6 98-99 | Non EBS | 10WHF (46 g) | 7041157 (bleu/vert) | **1140-0858** |
| Magnum 500 99-02 | EBS | 10WHF (46 g) | 7041157 (bleu/vert) | **1140-0860** |
| Magnum 500 00 | Non EBS | 10WHF (46 g) | 7041157 (bleu/vert) | **1140-0858** |
| Ranger 500 99-09 | Non EBS | 10WHF (46 g) | 7041157 (bleu/vert) | **1140-0858** |
| Ranger 500 19-22 | Non EBS | 25-52 (52 g) | 7043594 (noir) | **1140-0861** |
| Scrambler 500 97-09 | Non EBS | 10WHF (46 g) | 7041157 (bleu/vert) | **1140-0858** |
| Sportsman 500 98-05 | EBS | 10WHF (46 g) | 7041157 (bleu/vert) | **1140-0860** |
| Sportsman 500 06-13 | EBS | 10WHF (46 g) | 7041157 (bleu/vert) | **1140-0867** |
| Xplorer 500 97 | Non EBS | 10WHF (46 g) | 7041157 (bleu/vert) | **1140-0858** |
| ACE 570 15-19 | Non EBS | 25-52 (52 g) | 7043594 (noir) | **1140-0861** |
| ACE 570 SP/HD 17 | EBS | 25-52 (521 g) | 7043594 (noir) | **1140-0868** |
| Ranger 570 14-23 | Non EBS | 25-52 (52 g) | 7043594 (noir) | **1140-0861** |
| Ranger 570 15-20 | EBS | 25-52 (521 g) | 7043594 (noir) | **1140-0868** |
| RZR 570 12-22 | Non EBS | 25-52 (52 g) | 7043594 (noir) | **1140-0861** |
| RZR 570 13-21 | EBS | 25-52 (521 g) | 7043594 (noir) | **1140-0868** |
| Sportsman 570 14-20 | EBS | 25-52 (52 g) | 7043594 (noir) | **1140-0862** |
| Sportsman 570 SP 15-19 | EBS | 25-52 (52 g) | 7043594 (noir) | **1140-0862** |
| Sportsman 570 Touring/X2/6x6 14-23 | EBS | 25-52 (52 g) | 7043594 (noir) | **1140-0862** |
| Sportsman 600 03-05 | EBS | 10WHF (46 g) | 7041157 (bleu/vert) | **1140-0860** |
| Ranger 700 (tous) 05-07 | Non EBS | 20-62 (62 g) | 7041157 (bleu/vert) | **1140-0904** |
| Ranger 700 (tous) 08-09 | Non EBS | 21-74 (74 g) | 7043372 (rouge/bleu) | **1140-0869** |
| Sportsman 700 02-05 | EBS | 10WHF (46 g) | 7041157 (bleu/vert) | **1140-0860** |
| Sportsman 700 (tous) 06 | EBS | 10WHF (46 g) | 7041157 (bleu/vert) | **1140-0867** |

**AVERTISSEMENT :** VOIR PAGE 4 POUR DES INFORMATIONS IMPORTANTES CONCERNANT LES GARANTIES, LA CONFORMITÉ AUX NORMES DE CONTRÔLE DES ÉMISSIONS ET LA RÉGLEMENTATION RELATIVE AU BRUIT.

Tous les produits avec une référence **MAGENTA GRAS** sont nouveaux en 2026.

## EMBRAYAGES PRIMAIRES (SUITE)

| MODÈLES | DESCRIPTION | POIDS | RESSORT | RÉF. |
|---|---|---|---|---|
| **POLARIS (SUITE)** | | | | |
| Sportsman 700 EFI 07 | Non EBS | 20-62 (62 g) | 7041157 (bleu/vert) | **1140-0904** |
| Sportsman 700 X2 08 | EBS | 21-74 (74 g) | 7043349 (rouge) | **1140-0903** |
| Ranger 800 10-14 | Non EBS | 23-62 (62 g) | 7043199 (bleu/rouge) | **1140-0863** |
| Ranger 800 6x6 10-16 | Non EBS | 23-62 (62 g) | 7043199 (bleu/rouge) | **1140-0863** |
| RZR 800 (sauf les modèles) 08-09 | Non EBS | 20-62F (62 g) | 7043199 (bleu/rouge) | **1140-0859** |
| RZR 800 (modèles conçu à partir du 01/01/10) 10-14 | Non EBS | 23-62 (62 g) | 7043199 (bleu/rouge) | **1140-0863** |
| RZR-S 800 09 | EBS | 21-74 (74 g) | 7043349 (rouge) | **1140-0903** |
| Sportsman 800 (modèles 11 conçu après le 13/11/10) (sauf 6x6) 11-14 | Non EBS | 23-62 (62 g) | 7043199 (bleu/rouge) | **1140-0863** |
| Sportsman 800 (tous) 05-07 | EBS | 10WHF (46 g) | 7041157 (bleu/vert) | **1140-0867** |
| Sportsman 800 (tous) 08-09 | EBS | 21-74 (74 g) | 7043349 (rouge) | **1140-0903** |
| Sportsman 800 6x6 09-14 | EBS | 21-74 (74 g) | 7043349 (rouge) | **1140-0903** |
| ACE 900 16-19 | Non EBS | 26-55 (55 g) | 7044263 (noir/rouge) | **1140-0865** |
| Ranger XP 900 XP 13-19 | Non EBS | 26-55 (55 g) | 7044263 (noir/rouge) | **1140-0865** |
| RZR 900 16-17 | EBS | 26-59 (59 g) | 7044504 (noir) | **1140-0906** |
| | Non EBS | 26-55 (55 g) | 7044263 (noir/rouge) | **1140-0865** |
| RZR 900 (tous) 11-14 | Non EBS | 26-61 (61 g) | 7043766 (bleu/jaune) | **1140-0864** |
| RZR 900 15 | Non EBS | 26-55 (55 g) | 7044263 (noir/rouge) | **1140-0865** |
| RZR 900 50"/55"/60" (tous) 18-20 | EBS | 26-59 (59 g) | 7044504 (noir) | **1140-0906** |
| RZR-4 900 15-18 | Non EBS | 26-55 (55 g) | 7044263 (noir/rouge) | **1140-0865** |
| General 1000 (tous) 16-19 | EBS | 29-66 (66 g) | 7044263 (noir/rouge) | **1140-0905** |
| General 1000 (tous) 20-24 | Non EBS | 29-68 (68 g) | 7043924 (blanc/rouge) | **1140-0866** |
| Ranger 1000 17 | Non EBS | 29-68 (68 g) | 7043924 (blanc/rouge) | **1140-0866** |
| Ranger Crew XP 1000 18 | Non EBS | 29-68 (68 g) | 7043924 (blanc/rouge) | **1140-0866** |
| RZR 1000 XP (tous) 14-24 | Non EBS | 29-68 (68 g) | 7043924 (blanc/rouge) | **1140-0866** |
| RZR 1000-S (modèles 60" uniquement) 16, 23-24 | Non EBS | 29-68 (68 g) | 7043924 (blanc/rouge) | **1140-0866** |
| RZR 1000-S (modèles 60" uniquement) 17-22 | EBS | 29-66 (66 g) | 7044263 (noir/rouge) | **1140-0905** |

## EMBRAYAGE SECONDAIRE

- Retrouvez performances, réglabilité et longévité en utilisant le meilleur embrayage jamais conçu dans le secondaire Team Tied
- Utilise des doubles rouleaux et dispose d'un ressort, de rouleaux et d'une hélice facilement remplaçables
- Réduit le jeu et améliore la fiabilité
- Aucune autre modification nécessaire, utilise la même courroie





**1140-0942**

| MODÈLES | RÉF. |
|---|---|
| **POLARIS** | |
| Ranger 800 (tous, sauf Mid-Size) 10-16 | **1140-0942** |
| Ranger 800 Mid-Size 13-14 | **1140-0941** |
| RZR 800 (tous) 10-14 | **1140-0941** |

| MODÈLES | RÉF. |
|---|---|
| **POLARIS (SUITE)** | |
| Sportsman 800 (tous sauf 6x6) 10-14 | **1140-0942** |



**1140-0898**

## EMBRAYAGE RÉF.

### PLATINES RÉGLABLES ET BOISSEAUX PRIMAIRES TURBO

| MODÈLES | REMPL. LA/LES PIÈCE(S) D'ORIGINE | RÉF. |
|---|---|---|
| **PLATINES RÉGLABLES PRIMAIRES TURBO (LOT DE 3)** | | |
| RZR RS1 18-20 | 5263528 | **1140-0898** |
| RZR Turbo 17-20 | 5263528 | **1140-0898** |
| RZR Turbo S 18-20 | 5263528 | **1140-0898** |

| MODÈLES | REMPL. LA/LES PIÈCE(S) D'ORIGINE | RÉF. |
|---|---|---|
| **BOISSEAUX PRIMAIRES TURBO (LOT DE 3)** | | |
| RZR RS1 18-20 | 5451564 | **1140-0899** |
| RZR Turbo 17-20 | 5451564 | **1140-0899** |
| RZR Turbo S 18-20 | 5451564 | **1140-0899** |

### RESSORT D'EMBRAYAGE PRIMAIRE

| DESCRIPTION | TAUX | REMPL. LA/LES PIÈCE(S) D'ORIGINE | RÉF. |
|---|---|---|---|
| Ressort d'embrayage primaire (noir) | 35/240 | 7043594 | **1140-0885** |
| Ressort d'embrayage primaire (noir) | 58/120 | 7044504 | **1140-0892** |
| Ressort d'embrayage primaire (noir) | 99/143 | 7044655 | **1140-0893** |
| Ressort d'embrayage primaire (noir/rouge) | 58/135 | 7044263 | **1140-0888** |
| Ressort d'embrayage primaire (bleu) | 36/76 | 7043199 | **1140-0886** |

| DESCRIPTION | TAUX | REMPL. LA/LES PIÈCE(S) D'ORIGINE | RÉF. |
|---|---|---|---|
| Ressort d'embrayage primaire (bleu/jaune) | 33/67 | 7041157 | **1140-0890** |
| Ressort d'embrayage primaire (bleu/jaune) | 42/180 | 7043766 | **1140-0887** |
| Ressort d'embrayage primaire (rouge/bleu) | 42/220 | 7043372 | **1140-0891** |
| Ressort d'embrayage primaire (blanc) | 75/155 | 7043924 | **1140-0889** |

**Suite de la section EMBRAYAGE RÉF. page suivante.**

**AVERTISSEMENT :** VOIR PAGE 4 POUR DES INFORMATIONS IMPORTANTES CONCERNANT LES GARANTIES, LA CONFORMITÉ AUX NORMES DE CONTRÔLE DES ÉMISSIONS ET LA RÉGLEMENTATION RELATIVE AU BRUIT.

Tous les produits avec une référence **MAGENTA GRAS** sont nouveaux en 2026.

## EMBRAYAGE RÉF. (SUITE)




1140-0879

### MASSES D'EMBRAYAGE

| DESCRIPTION | POIDS | REMPL. LA/LES PIÈCE(S) D'ORIGINE | RÉF. |
|---|---|---|---|
| Masses d'embrayage Polaris (10WHF) | 46 g | 5632283, 5630710 | **1140-0871** |
| Masses d'embrayage Polaris (20-56) | 56 g | 5631215 | **1140-0873** |
| Masses d'embrayage Polaris (20-62F) | 62 g | 5632286 5631700 | **1140-0874** |
| Masses d'embrayage Polaris (21-74) | 74 g | 5632117 | **1140-0875** |
| Masses d'embrayage Polaris (23-62) | 62 g | 5632337 | **1140-0876** |
| Masses d'embrayage Polaris (25-52) | 52 g | 5632409 | **1140-0877** |
| Masses d'embrayage Polaris (26-55) | 55 g | 1322982 | **1140-0878** |

| DESCRIPTION | POIDS | REMPL. LA/LES PIÈCE(S) D'ORIGINE | RÉF. |
|---|---|---|---|
| Masses d'embrayage Polaris (26-59) | 59 g | 1322981 | **1140-0879** |
| Masses d'embrayage Polaris (26-61) | 61 g | 1323098 | **1140-0880** |
| Masses d'embrayage Polaris (27-98) | 98 g | 5140604 | **1140-0881** |
| Masses d'embrayage Polaris (29-68) | 68 g | 5139618 | **1140-0882** |
| Masses d'embrayage Polaris (29-70) | 70 g | 5633321 | **1140-0883** |
| Masses d'embrayage Polaris (29-75) | 75 g | 5633720 | **1140-0884** |

1140-0894



### ROULEAUX D'EMBRAYAGE SECONDAIRE

| DESCRIPTION | REMPL. LA/LES PIÈCE(S) D'ORIGINE | RÉF. |
|---|---|---|
| Rouleaux d'embrayage secondaire EBS (lot de 3) | 1321977 | **1140-0896** |
| Guides d'embrayage secondaire (lot de 3) | 5430766, 5436521, 5438123, 5450873 | **1140-0897** |
| Rouleaux d'embrayage secondaire (lot de 2) | 3234207, 3234197, 5434534 | **1140-0894** |
| Rouleaux d'embrayage secondaire (lot de 2) | 5439831 | **1140-0895** |

## KITS D'EMBRAYAGES PERFORMANCE

1140-0827



### KITS PRO SERIES

- Combinaison des kits Sport Utility, Mudder, Sand Dune et Rock Crawler
- Il vous permet d'affiner les réglages pour toutes les tailles de pneu et toutes les élévations
- Idéal en cas de conduite dans différentes zones ou de modification de la taille des pneus
- Il rend les ajustements possibles pour les modifications de moteur et de pneu à venir
- Comprend des poids réglables avec 2 tailles différentes d'aimants, 2 ressorts primaires, 2 ressorts secondaires et une hélice découpée sur mesure (sauf indication contraire)

### KITS BASIQUES

- Pour le trail
- Kit de ressorts uniquement ; les masses d'embrayage ne sont pas incluses
- Compatible avec n'importe quelle taille de pneu
- Amélioration de l'adhérence de la courroie et du rétrogradage

### KITS BASIQUES

| MODÈLES | KIT BASIQUE - RÉF. |
|---|---|
| **BOMBARDIER/CAN-AM** | |
| Outlander 800 H.O. EFI 4x4 06-08 | **1140-0171**[1] |
| Renegade 800 H.O. EFI/EFI X 4x4 07-08 | **1140-0220** |
| Renegade 800R EFI/EFI X 4x4 09 | **1140-0220** |

| MODÈLES | KIT BASIQUE - RÉF. |
|---|---|
| **BOMBARDIER/CAN-AM (SUITE)** | |
| Renegade 800R EFI/EFI X xc 4x4 10-15 | **1140-0220** |
| **KAWASAKI** | |
| MULE PRO-FX/PRO-FXR/PRO-FXT 21-23 | **1140-0827** |

[1] Pour une altitude de 0-1 800 m (0-6 000').

### KITS SPORT UTILITY

- Le meilleur kit pour un usage polyvalent ; si vous touchez un peu à tout avec un quad/SSV, ce kit est idéal
- Idéal pour le trail, la conduite occasionnelle dans la boue et le sable, le labourage et le remorquage
- Disponibles pour les pneus de série et les pneus surdimensionnés
- Les kits surdimensionnés compensent la perte de puissance et la réponse plus lente qui accompagnent les pneus surdimensionnés
- Meilleure accélération à bas et mi-régime
- Permet de réduire la glisse de courroie ce qui diminuera la chaleur de l'embrayage
- Passage des vitesses plus rapide entraînant une réponse vive à l'accélérateur
- Testé sur le terrain afin de garantit la satisfaction du pilote
- Conçu pour les moteurs et échappements de série
- Les composants varient selon les modèles et le style du kit



1140-0828

### KITS SPORT UTILITY

| MODÈLES | PNEU DE SÉRIE - RÉF. | PNEU SURDIMENSIONNÉ - REF |
|---|---|---|
| **ARCTIC CAT** | | |
| 650 H1 4x4 Auto 06-08 | - | **1140-0166** |
| **BOMBARDIER/CAN-AM** | | |
| Outlander 650 4x4 (sauf X mr) 10-22 | - | **1140-0395** |
| Maverick Trail 800 18-19 | - | **1140-0729** |
| Renegade 800 H.O. EFI/EFI X 4x4 07-08 | - | **1140-0464** |
| Renegade 800R EFI/EFI X 4x4 09 | **1140-0511** | **1140-0464** |
| Renegade 800R EFI/EFI X xc 4x4 10-11 | - | **1140-0464** |
| Renegade 800R EFI/EFI X xc 4x4 10-15 | **1140-0511** | - |
| Commander 1000 4x4 11-12 | - | **1140-0431** |
| Defender/MAX HD10 1000 4x4 16-19 | - | **1140-0639** |
| Maverick 1000 4x4 (sauf X mr/X ds Turbo/X3) 13-17 | **1140-0541** | - |
| Maverick Trail 1000 (75 hp) 18 | - | **1140-0730** |

| MODÈLES | PNEU DE SÉRIE - RÉF. | PNEU SURDIMENSIONNÉ - REF |
|---|---|---|
| **BOMBARDIER/CAN-AM (SUITE)** | | |
| Outlander 1000 12-15 | **1140-0482** | **1140-0479** |
| Outlander/Renegade 1000 (sauf X mr) 16-23 | - | **1140-0728** |
| Maverick X3 17 | - | **1140-0687**[5] |
| Maverick X3 Turbo/ Turbo MAX (120 ch) 18-22 | - | **1140-0731** |
| Maverick X3 Turbo X rc/X mr 18-21 | - | **1140-0731** |
| Maverick X3 Turbo R/R MAX/X ds/X rs 18-21 | - | **1140-0732** |
| Maverick X3 Turbo R X rc/X mr 18-19 | - | **1140-0732** |
| **CFMOTO** | | |
| CFORCE 500 S 18-22 | - | **1140-0824** |
| CFORCE/Touring 600 20-22 | - | **1140-0821** |
| UFORCE 600 21-22 | - | **1140-0828** |

[5] Pour les pneus trail et grande vitesse 30" à 32" surdimensionnés.

**AVERTISSEMENT :** VOIR PAGE 4 POUR DES INFORMATIONS IMPORTANTES CONCERNANT LES GARANTIES, LA CONFORMITÉ AUX NORMES DE CONTRÔLE DES ÉMISSIONS ET LA RÉGLEMENTATION RELATIVE AU BRUIT.

Tous les produits avec une référence **MAGENTA GRAS** sont nouveaux en 2026.

# KITS D'EMBRAYAGES PERFORMANCE (SUITE)

## KITS SPORT UTILITY (SUITE)

| MODÈLES | PNEU DE SÉRIE - RÉF. | PNEU SURDIMENSIONNÉ - REF |
|---|---|---|
| **CFMOTO (SUITE)** | | |
| CFORCE 800 XC 19-22 | - | **1140-0825** |
| ZFORCE 800 EX/Trail 19-22 | - | **1140-0820** |
| ZFORCE 950 Sport (sauf H.O.) 20-22 | - | **1140-0822**[3] |
| CFORCE 1000 Overland 21-22 | - | **1140-0826**[4] |
| UFORCE 1000 19-22 | - | **1140-0823**[3] |
| UFORCE 1000 XL 22-23 | - | **1140-0823**[3] |
| **KAWASAKI** | | |
| KVF650 Brute Force 4x4 06-13 | - | **1140-0173** |
| KVF750 Brute Force EFI 4x4i 12-23 | - | **1140-0700** |
| **KYMCO** | | |
| MXU 500 07-08 | **1140-0776** | - |
| **POLARIS** | | |
| Scrambler 500 2x4 01-02, 4x4 99-08 | - | **WE435003** |
| Sportsman 500 H.O. 4x4 (carb, sans EBS) 06, 08-13 | - | **1140-0118** |
| Ranger 570 Crew Mid-Size 4x4 14 | - | **1140-0568** |
| RZR 570 4x4 (non EBS, conçu à partir du 18/09/12) 13-22 | **1140-0569** | - |
| Sportsman 570 4x4 (EBS) 14-15 | - | **1140-0617** |
| Sportsman 570 4x4 (EBS) 18-20 | - | **1140-0617** |
| Sportsman 570 Touring 4x4 (EBS) 14-15 | - | **1140-0617** |
| Sportsman 570 Touring 4x4 (EBS) 18-21 | - | **1140-0617** |
| Sportsman 570 Touring SP 4x4 (EBS) 15 | - | **1140-0617** |
| Sportsman 570 Touring SP 4x4 (EBS) 18-20 | - | **1140-0617** |
| Sportsman 570 SP 4x4 (EBS) 15 | - | **1140-0617** |
| Sportsman 570 SP 4x4 (EBS) 18-19 | - | **1140-0617** |
| Sportsman 570 X2 4x4 (EBS) 15 | - | **1140-0617** |
| Sportsman 570 X2 4x4 (EBS) 18-21 | - | **1140-0617** |
| Sportsman 570 6x6 (EBS) 18-22 | - | **1140-0617** |
| RZR 800 (Non EBS) 09-14 | **1140-0516** | - |
| RZR 800 4 4x4 10-14 | **1140-0435** | **1140-0436** |
| RZR 800 S 4x4 10-14 | **1140-0435** | **1140-0436** |
| RZR 800 S 4x4 10-13 | - | **1140-0436** |
| Sportsman 800 EFI 4x4 05-06 | - | **1140-0119** |
| Sportsman 800 EFI 4x4 10-14 | **1140-0438** | **1140-0438** |

| MODÈLES | PNEU DE SÉRIE - RÉF. | PNEU SURDIMENSIONNÉ - REF |
|---|---|---|
| **POLARIS (SUITE)** | | |
| Scrambler 850 4x4 13-14 | - | **1140-0529** |
| Sportsman 850 XP H.O. 4x4 12-14 | **1140-0488** | **1140-0488** |
| Sportsman 850 4x4/SP 15 | **1140-0488** | **1140-0488** |
| RZR 900 XP 4x4 12-14 | - | **1140-0456** |
| RZR 900 S 60" (Non-EBS) 16 | - | **1140-0652** |
| RZR 900 S 60" (EBS) 17-23 | - | **1140-0652**[1] |
| Ranger 1000 Crew/EPS/Premium 20-24 | - | **1140-0818**[2] |
| Ranger 1000 XP 18-21 | - | **1140-0733** |
| Ranger 1000 XP/XP Crew (sauf NorthStar) 22-24 | - | **1140-0733** |
| RZR 1000 XP Turbo/Turbo 4 4x4 17-18 | **1140-0670** | **1140-0671** |
| RZR 1000 XP/4 4x4 14 | **1140-0550** | **1140-0551**[5] |
| RZR 1000 XP/XP 4 4x4 (sauf High Lifter) 17-21 | **1140-0647** | **1140-0648** |
| RZR 1000 XP Rocks & Trails 17-22 | **1140-0647** | **1140-0648** |
| RZR 1000 Pro XP/Pro XP 4 20-24 | - | **1140-0774** |
| Scrambler 1000 XP S 55" 17-24 | - | **1140-0616** |
| Sportsman 1000 XP 4x4 (sauf High Lifter et S)15-24 | - | **1140-0616** |
| Sportsman 1000 XP S 55" 20-23 | - | **1140-0616** |
| **SUZUKI** | | |
| LT-A750 KingQuad AXi 4x4 08-18 | **1140-0255** | **1140-0256** |
| LT-A750 KingQuad AXi 4x4 19-23 | - | **1140-0772** |
| **YAMAHA** | | |
| YFM660 Grizzly 4x4 02-08 | **WE391030** | **WE391040** |
| YFM700 Grizzly 700 4x4 07-23 | **1140-0183** | **1140-0184** |
| YXC70 Viking 700 VI 4x4 15-23 | - | **1140-0586** |
| YXE70 Wolverine 700 4x4 16-17 | - | **1140-0618** |
| YXM70 Viking 700 4x4 14-23 | - | **1140-0586** |

[1] Pour les altitudes de 900 à 1 800 m (3 000 à 6 000') au-dessus du niveau de la mer.

[2] Conçu pour les pneus lourds/agressifs de 27" à 28".

[3] Ce kit élimine la fonction EBS. La suppression de la fonction EBS permet une expérience de conduite davantage axée sur les performances. Si vous souhaitez conserver la fonction EBS, contactez directement EPI.

[4] Pour les pneus 29" de série.

[5] Pour les pneus trail et grande vitesse 30" à 32" surdimensionnés.

## KITS SAND DUNE

- Spécialement conçu et testé pour les applications dans les dunes de sable
- Kits différents pour les pneus d'origine et les pneus paddle
- Permet de maintenir une puissance maximale lors de la conduite dans des dunes ou dans des collines
- Permettent de compenser la perte de puissance due à l'ajout de pneus paddle
- Amélioration de la puissance et du couple à bas régime
- Passage des vitesses plus rapide entraînant une réponse vive à l'accélérateur
- Réduction des dérapages de la courroie et de la chaleur de l'embrayage

## KITS MUDDER

- Conçus pour les machines équipées de pneus de 28" ou plus
- Permettent de compenser la perte de puissance due à l'ajout de pneus plus larges
- Virages plus faciles avec des pneus plus larges dans la boue
- Amélioration de la puissance et du couple à bas régime
- Passage des vitesses plus rapide entraînant une réponse vive à l'accélérateur
- Réduction des dérapages de la courroie et de la chaleur de l'embrayage




**REMARQUE : Tous les kits d'embrayage sont prévus pour une altitude de 0-900 m (0-3 000'), sauf indication contraire dans le tableau.**

## PNEUS SAND DUNE ET MUDDER

| MODÈLES | SAND DUNE - RÉF. | MUDDER - RÉF. |
|---|---|---|
| **BOMBARDIER/CAN-AM** | | |
| Maverick 1000 4x4 (sauf X mr, X ds Turbo, X3) 13-17 | - | **1140-0543** |
| Outlander 1000 4x4 12-15 | - | **1140-0480** |
| Maverick X3 Turbo RR/RR Max (195 ch)/X ds/X rs 20-21 | **1140-0767** | **1140-0766** |
| **KAWASAKI** | | |
| KVF750 Brute Force EFI 4x4i 12-23 | - | **1140-0701** |
| **POLARIS** | | |
| RZR 900 XP/XP 4 4x4 2012-14 | **1140-0462** | - |
| RZR XP High Lifter/XP 4 High Lifter/ Rocks et Trails 17-22 | - | **1140-0649** |

| MODÈLES | SAND DUNE - RÉF. | MUDDER - RÉF. |
|---|---|---|
| **POLARIS (SUITE)** | | |
| RZR 1000 S 4x4 60" 16-17 | - | **1140-0628**[1] |
| RZR 1000 XP/XP 4 4x4 17-23 | - | **1140-0649** |
| RZR 1000 Pro XP/Pro XP 4 20-24 | - | **1140-0775** |
| **YAMAHA** | | |
| YFM660 Grizzly 4x4 02-08 | - | **1140-0476** |
| YXR660FA Rhino 4x4 04-07 | - | **1140-0476** |
| YFM700 Grizzly 700 4x4 07-23 | - | **1140-0477** |

[1] Pour les pneus Mudder de 30" à 34".

## KITS PRO SERIES

| MODÈLES | KIT PRO - RÉF. |
|---|---|
| **POLARIS** | |
| RZR XP Turbo/Turbo 4 17-20 | **1140-0757**[1] |
| RZR Pro XP/Pro XP 4 20-24 | **1140-0758**[2] |
| 1000 RZR XP 4x4 (sauf High Lifter Edition) 15 | **1140-0753** |
| 1000 RZR XP/XP 4 (sauf High Lifter Edition) 16-23 | **1140-0754** |
| 1000 RZR XP/XP 4 14 | **1140-0752** |

| MODÈLES | KIT PRO - RÉF. |
|---|---|
| **POLARIS (SUITE)** | |
| 1000 RZR XP 4 15 | **1140-0753** |

[1] Ce kit comprend des poids réglables, 1 ressort primaire et 2 ressorts secondaires. L'hélice d'origine sera utilisée.

[2] Ce kit ne comprend pas d'hélice. L'hélice d'origine sera utilisée.

**AVERTISSEMENT :** VOIR PAGE 4 POUR DES INFORMATIONS IMPORTANTES CONCERNANT LES GARANTIES, LA CONFORMITÉ AUX NORMES DE CONTRÔLE DES ÉMISSIONS ET LA RÉGLEMENTATION RELATIVE AU BRUIT.

Tous les produits avec une référence **MAGENTA GRAS** sont nouveaux en 2026.

## KITS GRIP N RIP




- Courroie robuste conçue pour les applications SSV/quads très puissantes
- Testé pour résister aux environnements difficiles
- Courroie de haute qualité
- Construction en polymère avancé qui résiste aux chocs
- Structure optimisée pour une adhérence maximale du manchon de l'embrayage
- Conçu pour offrir un rendement maximal des réglages de performance Dynojet Power Vision 3
- Les kits d'embrayage sont facilement réglables pour les applications dans le sable, la boue, les rochers et sur les pistes
- Vitesse accrue par rapport à la pièce d'origine
- Transmission plus efficace de la puissance aux roues
- Une température plus basse de l'embrayage résulte dans une durée de vie plus longue de la courroie

| MODÈLES | RÉF. |
|---|---|
| **CAN-AM** | |
| Maverick X3/Turbo 17-21 | **1140-0812** |
| Maverick X3 RR 22-25 | **1140-0857** |
| Defender HD8/HD10 17-21 | **1140-0813** |
| Defender MAX 20-25 | **1140-0815** |

| MODÈLES | RÉF. |
|---|---|
| **POLARIS** | |
| RZR 900 15-25 | **1140-0804** |
| General/4/XP 1000 16-23, 25 | **1140-0803** |
| Ranger XP 1000 17-18 | **1140-0808** |
| Ranger Crew XP EPS 1000 19-25 | **1140-0811** |
| RZR XP/4 Turbo 16 | **1140-0801** |

| MODÈLES | RÉF. |
|---|---|
| **POLARIS (SUITE)** | |
| RZR XP/4 Turbo 17-20 | **1140-0806** |
| RZR XP 1000 16-24 | **1140-0805** |
| RZR Pro/XP/Turbo 16-25 | **1140-0810** |
| RZR S 1000 EPS 16-25 | **1140-0807** |
| RZR RS1 18-22 | **1140-0809** |

## KITS D'EMBRAYAGE




- Conçus pour offrir un rendement maximal des réglages de performance Dynojet
- Ressorts primaires et secondaires spécialement conçus pour s'adapter à la longueur et aux taux appropriés
- Facilement réglables pour les applications dans le sable, la boue, les rochers et sur les pistes
- Vitesse accrue par rapport à la pièce d'origine
- Transmission efficace de la puissance aux roues
- Une température plus basse de l'embrayage résulte dans une durée de vie plus longue de la courroie

| MODÈLES | RÉF. |
|---|---|
| **CAN-AM** | |
| Defender 20-25 | **1140-0853** |
| Maverick X3 17-21 | **1140-0849** |
| Maverick X3 RR Turbo 20-21 | **1140-0851** |
| Maverick X3/RR 17-21 | **1140-0852**[1] |
| Maverick X3 Turbo RR 22-25 | **1140-0855**[2] |
| | **1140-0850**[4] |
| | **1140-0854**[5] |
| Maverick X3/RR 17-24 | **1140-0856**[3] |
| **POLARIS** | |
| RZR/S/4 900 EPS/Sport 16-25 | **1140-0844** |
| General 1000/4 16-25 | **1140-0843** |

| MODÈLES | RÉF. |
|---|---|
| **POLARIS (SUITE)** | |
| Ranger Crew/XP 1000 17-18 | **1140-0848** |
| Ranger Crew/XP 1000 19-25 | **1140-0841** |
| RZR XP/4 1000 EPS 14-15 | **1140-0842** |
| RZR Pro XP/Turbo 20-24 | **1140-0840** |
| RZR XP/4 1000 16-23 | **1140-0845** |
| RZR S 1000 16-25 | **1140-0847** |
| RS1 18-22 | **1140-0839** |

[1] Kit d'embrayage à hélice réglable.
[2] Kit de bras d'embrayage magnétique réglable pour kit PDrive/Helix.
[3] Kit à hélice réglable.
[4] Kit de bras d'embrayage à cliquet PDrive.
[5] Kit de bras d'embrayage magnétique réglable pour PDrive.

## RESSORT D'EMBRAYAGE PRIMAIRE

### POUR CAN-AM MAVERICK X3 17-21



- Conçu pour être utilisé avec le boîtier de commande de lancement Dynojet RÉF. 1020-3994 (voir page 1027)
- Améliore la sensation d'engagement
- Fournit la meilleure utilisation possible lorsqu'il est utilisé avec le kit d'embrayage réglable ou les réglages flash Dynojet, assurant que votre SSV est prêt à gérer chaque once de puissance

| DESCRIPTION | RÉF. |
|---|---|
| Ressort d'embrayage primaire | **1131-3904** |

## KIT DE CUVETTE DE RESSORT D'EMBRAYAGE SECONDAIRE

### POUR TOUS LES MODÈLES POLARIS AVEC EMBRAYAGE P90X



- Amélioration par rapport à la cuvette de ressort de série, qui peut rendre le véhicule inutilisable si elle est cassée
- Forgé à partir d'aluminium taillé dans la masse durable
- La forme conique permet au ressort secondaire de mieux s'aligner dans l'hélice

| DESCRIPTION | RÉF. |
|---|---|
| Kit de cuvette de ressort d'embrayage secondaire | **1132-1862** |

**AVERTISSEMENT :** VOIR PAGE 4 POUR DES INFORMATIONS IMPORTANTES CONCERNANT LES GARANTIES, LA CONFORMITÉ AUX NORMES DE CONTRÔLE DES ÉMISSIONS ET LA RÉGLEMENTATION RELATIVE AU BRUIT.

Tous les produits avec une référence **MAGENTA GRAS** sont nouveaux en 2026.



## KITS DE RECONDITIONNEMENT D'EMBRAYAGE PRIMAIRE

### POUR QUADS/SSV CAN-AM ET POLARIS

- Kit amélioré permettant le reconditionnement total de votre embrayage primaire avec un seul kit
- Les kits de reconditionnement primaires Can-Am comprennent des guides, des rouleaux, des axes de rouleaux et des rondelles
- Les kit de reconditionnement peuvent comprendre une bague, une bague mobile, des axes de masse, des écrous d'axe de masse, des cales de guide, des joints toriques, des rouleaux, des axes de rouleaux et des rondelles de rouleaux ; les composants du kit varient selon les modèles
- Les kits de guides primaires et les kits de rouleaux pour Can-Am sont également disponibles séparément
- Les kits de guides primaires et les kits de guides et de rouleaux pour Polaris sont également disponibles séparément

## KITS DE RECONDITIONNEMENT D'EMBRAYAGE SECONDAIRE POLARIS

- Réalisez le reconditionnement complet de votre embrayage secondaire avec un seul kit
- Les kits de reconditionnement comprennent généralement une bague, une bague mobile, des guides ou des rouleaux, des boulons ou des vis et un circlip
- Les composants varient selon les modèles
- Les kits de guides secondaires et les kits de rouleaux sont également disponibles séparément

## KIT DE GUIDE ET ROULEAU D'EMBRAYAGE

- Qualité égale voire supérieure à l'origine

## KIT D'AXE DE MASSE D'EMBRAYAGE DE RECHANGE POUR POLARIS

- Comprend 3 axes de masse (RÉF. Polaris 7512266 et 7515105) et 3 écrous d'axe de masse (RÉF. Polaris 7541906)

| DESCRIPTION | RÉF. |
|---|---|
| Kit d'axe de masse d'embrayage de rechange | 1140-0727 |

### CAN-AM

| MODÈLES | KIT DE RECONDITIONNEMENT PRIMAIRE | KIT DE GUIDE PRIMAIRE | KIT DE ROULEAU PRIMAIRE | KIT DE ROULEAUX SECONDAIRES PRO SERIES |
|---|---|---|---|---|
| Outlander 330 04-05 | - | 1140-0587 | - | - |
| Outlander 400 09-11 | 1140-0685 | 1140-0587 | 1140-0688 | - |
| Outlander 400/XT 04-05 | - | 1140-0587 | - | - |
| Outlander 400/XT 06-07 | 1140-0685 | 1140-0587 | 1140-0688 | - |
| Outlander 400/XT 14 | 1140-0685 | 1140-0587 | 1140-0688 | - |
| Outlander 400 03 | - | 1140-0587 | - | - |
| Outlander 400 MAX 04-05 | - | 1140-0587 | - | - |
| Outlander 400 MAX/XT 06-07 | 1140-0685 | 1140-0587 | 1140-0688 | - |
| Outlander 400 MAX 09-11 | 1140-0685 | 1140-0587 | 1140-0688 | - |
| Outlander 400 MAX/XT 14 | 1140-0685 | 1140-0587 | 1140-0688 | - |
| Outlander 450 L 15-16 | 1140-0685 | 1140-0587 | 1140-0688 | - |
| Outlander 450 L MAX 15-16 | 1140-0685 | 1140-0587 | 1140-0688 | - |
| Outlander 450/DPS/Hunting Edition 17-23 | 1140-0685 | 1140-0587 | 1140-0688 | - |
| Outlander 450 MAX/DPS 17-20 | 1140-0685 | 1140-0587 | 1140-0688 | - |
| Outlander 450 6x6 20-23 | 1140-0685 | 1140-0587 | 1140-0688 | - |
| Defender 500 HD5/DPS 17-21 | 1140-0685 | 1140-0587 | 1140-0688 | - |
| Outlander 500 15 | 1140-0685 | 1140-0587 | 1140-0688 | - |
| Outlander 500 L 15 | 1140-0685 | 1140-0587 | 1140-0688 | - |
| Outlander 500 L MAX 15 | 1140-0685 | 1140-0587 | 1140-0688 | - |
| Outlander 500/DPS/XT 13-14 | 1140-0685 | 1140-0587 | 1140-0688 | - |
| Oulander 500 07-12 | 1140-0685 | 1140-0587 | 1140-0688 | - |
| Outlander 500 XT 12 | 1140-0685 | 1140-0587 | 1140-0688 | - |
| Outlander 500 XT 07-09 | 1140-0685 | 1140-0587 | 1140-0688 | - |
| Outlander 500 MAX 15 | 1140-0685 | 1140-0587 | 1140-0688 | - |
| Outlander 500 MAX/DPS/XT 14 | 1140-0685 | 1140-0587 | 1140-0688 | - |
| Outlander 500 MAX 07-08 | 1140-0685 | 1140-0587 | 1140-0688 | - |
| Outlander 500 MAX 09-11 | 1140-0685 | 1140-0587 | 1140-0688 | - |
| Outlander 500 MAX LTD 10 | 1140-0685 | 1140-0587 | 1140-0688 | - |
| Outlander 500 MAX XT 07 | 1140-0685 | 1140-0587 | 1140-0688 | - |
| Outlander 500 MAX XT 09 | 1140-0685 | 1140-0587 | 1140-0688 | - |
| Renegade 500 14 | 1140-0685 | 1140-0587 | 1140-0688 | - |
| Renegade 500 15 | 1140-0685 | 1140-0587 | 1140-0688 | - |
| Outlander 570/DPS/XT/Hunting 16-21 | 1140-0685 | 1140-0587 | 1140-0688 | - |
| Outlander 570 L MAX/DPS 16 | 1140-0685 | 1140-0685 | 1140-0688 | - |
| Outlander 570 L/DPS/Hunting 16 | 1140-0685 | 1140-0685 | 1140-0688 | - |
| Outlander 570 L X mr 16 | 1140-0685 | 1140-0685 | 1140-0688 | - |
| Outlander 570 MAX/DPS/XT 16-23 | 1140-0685 | 1140-0685 | 1140-0688 | - |
| Outlander 570 X mr 17-20 | 1140-0685 | 1140-0685 | 1140-0688 | - |

Suite de la section KITS DE RECONDITIONNEMENT D'EMBRAYAGE PRIMAIRE page suivante.

**AVERTISSEMENT :** VOIR PAGE 4 POUR DES INFORMATIONS IMPORTANTES CONCERNANT LES GARANTIES, LA CONFORMITÉ AUX NORMES DE CONTRÔLE DES ÉMISSIONS ET LA RÉGLEMENTATION RELATIVE AU BRUIT.

Tous les produits avec une référence **MAGENTA GRAS** sont nouveaux en 2026.

# KITS DE RECONDITIONNEMENT D'EMBRAYAGE PRIMAIRE (SUITE)

## CAN-AM (SUITE)

| MODÈLES | KIT DE RECONDITIONNEMENT PRIMAIRE | KIT DE GUIDE PRIMAIRE | KIT DE ROULEAU PRIMAIRE | KIT DE ROULEAUX SECONDAIRES PRO SERIES |
|---|---|---|---|---|
| Renegade 570 16-23 | **1140-0685** | **1140-0685** | **1140-0688** | - |
| Renegade 570 X MR 17-23 | **1140-0685** | **1140-0685** | **1140-0688** | - |
| Outlander 650 15 | **1140-0685** | **1140-0587** | **1140-0688** | - |
| Outlander 650 06-12 | **1140-0685** | **1140-0587** | **1140-0688** | - |
| Outlander 650/DPS/XT 13-14 | **1140-0685** | **1140-0587** | **1140-0688** | - |
| Outlander 650 XT 06-09 | **1140-0685** | **1140-0587** | **1140-0688** | - |
| Outlander 650 XT 12 | **1140-0685** | **1140-0587** | **1140-0688** | - |
| Outlander 650 X mr 13-22 | **1140-0685** | **1140-0587** | **1140-0688** | - |
| Outlander 650 6x6 15-23 | **1140-0685** | **1140-0587** | **1140-0688** | - |
| Outlander 650 MAX/XT/XT-P 12 | **1140-0685** | **1140-0587** | **1140-0688** | - |
| Outlander 650 MAX/DPS/XT 13 | **1140-0685** | **1140-0587** | **1140-0688** | - |
| Outlander 650 MAX 15 | **1140-0685** | **1140-0587** | **1140-0688** | - |
| Outlander 650 MAX/XT/XT-P/North Edition 16-21 | **1140-0685** | **1140-0587** | **1140-0688** | - |
| Outlander 650/DPS/XT/Mossy Oak/North Edition 16-21 | **1140-0685** | **1140-0587** | **1140-0688** | - |
| Outlander 650 6x6/DPS 15-21 | **1140-0685** | **1140-0587** | **1140-0688** | - |
| Renegade 650/X mr 22-23 | **1140-0685** | **1140-0587** | **1140-0688** | - |
| Commander 800/DPS/XT 11-20 | **1140-0685** | **1140-0587** | **1140-0688** | - |
| Commander 800 MAX DPS 16-20 | **1140-0685** | **1140-0587** | **1140-0688** | - |
| Commander 800/DPS/XT 13-15 | **1140-0685** | **1140-0587** | **1140-0688** | - |
| Commander 800 XT 12 | **1140-0685** | **1140-0587** | **1140-0688** | - |
| Defender 800 HD8 MAX/DPS/XT 16-21 | **1140-0685** | **1140-0587** | **1140-0688** | **1141-0380** |
| Defender 800 HD8/DPS/XT/XT Cab 16-21 | **1140-0685** | **1140-0587** | **1140-0688** | **1141-0380** |
| Maverick 800 Trail/DPS 18-21 | **1140-0685** | **1140-0587** | **1140-0688** | **1141-0380** |
| Outlander 800/XT 06-09 | **1140-0685** | **1140-0587** | **1140-0688** | - |
| Outlander 800 10-11 | **1140-0685** | **1140-0587** | **1140-0688** | - |
| Outlander 800/XT 12 | **1140-0685** | **1140-0587** | **1140-0688** | - |
| Outlander 800/DPS/XT/XT-P 13-14 | **1140-0685** | **1140-0587** | **1140-0688** | - |
| Outlander 800 15 | **1140-0685** | **1140-0587** | **1140-0688** | - |
| Outlander 800 X mr 11-12 | **1140-0685** | **1140-0587** | **1140-0688** | - |
| Outlander 800 X mr 15 | **1140-0685** | **1140-0587** | **1140-0688** | - |
| Outlander 800 X xc 11 | **1140-0685** | **1140-0587** | **1140-0688** | - |
| Outlander 800 MAX DPS/XT/XT-P 13-14 | **1140-0685** | **1140-0587** | **1140-0688** | - |
| Outlander 800 MAX 15 | **1140-0685** | **1140-0587** | **1140-0688** | - |
| Renegade 800/X xc 12-14 | **1140-0685** | **1140-0587** | **1140-0688** | - |
| Renegade 800 15 | **1140-0685** | **1140-0587** | **1140-0688** | - |
| Outlander 850 DPS/XT/XT-P/North Edition 16-23 | **1140-0685** | **1140-0587** | **1140-0688** | - |
| Outlander 850 MAX XT/XT-P/North Edition 16-23 | **1140-0685** | **1140-0587** | **1140-0688** | - |
| Outlander 850 X mr 16-23 | **1140-0685** | **1140-0587** | **1140-0688** | - |
| Renegade 850/X xc 16-23 | **1140-0685** | **1140-0587** | **1140-0688** | - |
| Maverick 900 X3 18 | **1140-0685** | **1140-0587** | **1140-0688** | **1141-0381** |
| Commander 1000 /DPS/LTD/X/XT/XT-P/Hunting Edition 11-17 | **1140-0685** | **1140-0587** | **1140-0688** | - |
| Commander 1000/XT/X 12 | **1140-0685** | **1140-0587** | **1140-0688** | - |
| Commander 1000/DPS/XT/X 13 | **1140-0685** | **1140-0587** | **1140-0688** | - |
| Commander 1000/DPS/XT/XT-P 14-15 | **1140-0685** | **1140-0587** | **1140-0688** | - |
| Commander 1000 DPS/LTD/XT/Hunting Edition 18-23 | **1140-0685** | **1140-0587** | **1140-0688** | - |
| Commander 1000 LTD 12-15 | **1140-0685** | **1140-0587** | **1140-0688** | - |
| Commander 1000 MAX DPS/LTD/XT 14-17 | **1140-0685** | **1140-0587** | **1140-0688** | - |
| Defender 1000 HD10/DPS/XT/XT Cab/ XT-P/Hunting Edition 16-19 | **1140-0685** | **1140-0587** | **1140-0688** | **1141-0380** |
| Defender 1000 HD10 DPS/LTD/XT/ XT Cab/XT-P/Mossy Oak Ed 20-23 | **1140-0685** | **1140-0587** | **1140-0688** | **1141-0381** |
| Defender 1000 HD10 X mr 18-19 | **1140-0685** | **1140-0587** | **1140-0688** | **1141-0380** |
| Defender 1000 HD10 X mr 20-23 | - | **1140-0587** | - | **1141-0381** |
| Defender 1000 HD10 MAX DPS/XT/ XT Cab/Lone Star Edition 16-19 | **1140-0685** | **1140-0587** | **1140-0688** | **1141-0380** |
| Defender 1000 HD10 MAX DPS/LTD/ Lone Star Edition/X mr/XT/XT Cab 20-21 | **1140-0685** | **1140-0587** | **1140-0688** | **1141-0381** |
| Defender 1000 HD10 MAX X mr 20-23 | - | **1140-0587** | - | **1141-0381** |
| Defender 1000 HD10 Pro DPS/XT 20-23 | **1140-0685** | **1140-0587** | **1140-0688** | **1141-0381** |
| Defender 1000 HD10 6x6 20-23 | **1140-0685** | **1140-0587** | **1140-0688** | **1141-0381** |
| Defender 1000 MAX X mr 19 | **1140-0685** | **1140-0587** | **1140-0688** | **1141-0380** |
| Maverick 1000 DPS 18 | - | **1140-0587** | - | - |
| Maverick 1000 Sport DPS (75 ch) 19-21 | - | **1140-0587** | - | **1141-0380** |
| Maverick 1000 Sport R (100 ch)/DPS/X rc/X mr/MAX/X xc 19-20 | - | **1140-0587** | - | **1141-0381** |
| Maverick 1000/X rs/X rs-DPS 14-15 | - | **1140-0587** | - | - |
| Maverick 1000/X rs/X rs-DPS 13-17 | - | **1140-0587** | - | - |
| Maverick 1000 Trail/DPS 18-23 | - | **1140-0587** | - | **1141-0380** |
| Maverick 1000 Turbo 17 | - | **1140-0587** | - | **1141-0380** |
| Maverick 1000 XC/DPS 16-18 | - | - | - | - |
| Maverick 1000 X ds 15-16 | - | **1140-0587** | - | - |
| Maverick 1000 X mr 14-18 | - | **1140-0587** | - | - |
| Maverick 1000 X xc 14-18 | - | **1140-0587** | - | - |
| Maverick 1000 MAX X ds 16 | - | **1140-0587** | - | - |
| Maverick 1000 MAX X ds/X rs Turbo 17 | - | **1140-0587** | - | - |

**AVERTISSEMENT :** VOIR PAGE 4 POUR DES INFORMATIONS IMPORTANTES CONCERNANT LES GARANTIES, LA CONFORMITÉ AUX NORMES DE CONTRÔLE DES ÉMISSIONS ET LA RÉGLEMENTATION RELATIVE AU BRUIT.

Tous les produits avec une référence **MAGENTA GRAS** sont nouveaux en 2026.

# KITS DE RECONDITIONNEMENT D'EMBRAYAGE PRIMAIRE (SUITE)

## CAN-AM (SUITE)

| MODÈLES | KIT DE RECONDITIONNEMENT PRIMAIRE | KIT DE GUIDE PRIMAIRE | KIT DE ROULEAU PRIMAIRE | KIT DE ROULEAUX SECONDAIRES PRO SERIES |
|---|---|---|---|---|
| Maverick 1000 MAX X mr 17-18 | - | **1140-0587** | - | - |
| Maverick 1000 MAX/X rs/X rs-DPS 14 | - | **1140-0587** | - | - |
| Maverick 1000 MAX/X rs-DPS 15 | - | **1140-0587** | - | - |
| Outlander 1000 15 | **1140-0685** | **1140-0587** | **1140-0688** | - |
| Outlander 1000 DPS/XT/XT-P/Hunting Edition 12-23 | **1140-0685** | **1140-0587** | **1140-0688** | - |
| Outlander 1000 X mr 13-23 | **1140-0685** | **1140-0587** | **1140-0688** | - |
| Outlander 1000 6x6 15-23 | **1140-0685** | **1140-0587** | **1140-0688** | - |
| Outlander 1000 MAX DPS/XT/XT-P/LTD 13-23 | **1140-0685** | **1140-0587** | **1140-0688** | - |
| Outlander 1000 MAX 15 | **1140-0685** | **1140-0587** | **1140-0688** | - |
| Outlander 1000 MAX LTD 13-15 | **1140-0685** | **1140-0587** | **1140-0688** | - |
| Outlander 1000 X xc 18-23 | **1140-0685** | **1140-0587** | **1140-0688** | - |
| Renegade 1000 15 | **1140-0685** | **1140-0587** | **1140-0688** | - |
| Renegade 1000 X xc 12-23 | **1140-0685** | **1140-0587** | **1140-0688** | - |
| Renegade 1000 X MR 16-23 | **1140-0685** | **1140-0587** | - | - |
| Maverick X3 X ds/X rc/X rs/X mr Turbo RR (195 ch) 20-21 | - | **1140-0587** | - | **1141-0381** |
| Maverick X3/X ds/X rc/X rs Turbo R (172 ch) 18-21 | - | **1140-0587** | - | **1141-0381** |
| Maverick X3/X ds/X rs (154 hp) 17 | - | **1140-0587** | - | **1141-0381** |
| Maverick X3/X rc/Turbo (120 ch) 18-21 | - | **1140-0587** | - | **1141-0381** |
| Maverick X3 X mr Turbo (120 ch) 18-21 | - | **1140-0587** | - | **1141-0381** |
| Maverick X3 X mr Turbo R (172 ch) 18-19 | - | **1140-0587** | - | **1141-0381** |
| Maverick X3 MAX X ds/X rs/X mr Turbo RR (195 ch) 20-21 | - | **1140-0587** | - | **1141-0381** |
| Maverick X3 MAX Turbo (120 ch) 18-21 | - | **1140-0587** | - | **1141-0381** |
| Maverick X3 MAX/X ds/X rs(154 hp) 17 | - | **1140-0587** | - | **1141-0381** |
| Maverick X3 MAX/X ds/X rs Turbo R (172 ch) 18-21 | - | **1140-0587** | - | **1141-0381** |

## KITS DE RECONDITIONNEMENT D'EMBRAYAGE PRIMAIRE POLARIS

| MODÈLES | RÉF. |
|---|---|
| Trailblazer 250 2x4 96-06 | **WE210155** |
| Trail Boss 250 2x4 95-98 | **WE210155** |
| Trail Boss 250 2x4 99 | **WE210155** |
| Xplorer 250 4x4 00-02 | **WE210155** |
| Xplorer 300 2x4 99 | **WE210165** |
| Xplorer 300 4x4 96-98 | **WE210165** |
| Xpress 300 2x4 99 | **WE210165** |
| Xpress 300 2x4 96-98 | **WE210165** |
| Ace 325 14-16 | **1140-0746** |
| Magnum 325 2x4 00 | **WE210155** |
| Magnum 325 2x4 01-02 | **WE210165** |
| Magnum 325 4x4 00 | **WE210155** |
| Magnum 325 4x4 01-02 | **WE210165** |
| Ranger 325 ETX 16 | **1140-0588** |
| Trail Boss 325 2x4 00 | **WE210165** |
| Trail Boss 325 2x4 01 | **WE210165** |
| Trail Boss 325 2x4 02 | **WE210165** |
| ATP 330 4x4 04-05 | **WE210165** |
| Magnum 330 2x4 03-05 | **WE210165** |
| Magnum 330 4x4 03 | **WE210165** |
| Magnum 330 4x4 04-06 | **WE210165** |
| Magnum 330 4x4 (EBS) 04 | **WE210165** |
| Trailblazer 330 2x4 08-13 | **WE210165** |
| Trail Boss 330 2x4 03-13 | **WE210165** |
| Sportsman 335 4x4 99 | **WE210155** |
| Trail Boss 350 2x4/4x4 90-92 | **WE210155** |
| 400 2x4 95 | **WE210165** |
| 400 Big Boss 6x6 95-97 | **WE210165** |
| 400 Ranger 4x4 12-14 | **1140-0441** |
| 400 Ranger H.O. 4x4 10-11 | **1140-0441** |
| Scrambler 400 2x4 00 | **WE210165** |
| Scrambler 400 4x4 95-99 | **WE210165** |
| Scrambler 400 4x4 00 | **WE210165** |
| Scrambler 400 4x4 02 | **WE210165** |
| Sport 400 2x4 94-95 | **WE210155** |
| Sport 400 2x4 96-98 | **WE210165** |
| Sport 400 2x4 99 | **WE210165** |
| Sportsman 400 H.O. 4x4 11-14 | **WE210165** |
| Sportsman 400 4x4 95-96 | **WE210165** |
| Sportsman 400 4x4 01-05 | **WE210165** |
| Trailblazer 400 2x4 03 | **WE210165** |
| Xplorer 400 4x4 95-98 | **WE210165** |
| Xplorer 400 4x4 99-02 | **WE210165** |
| Xpress 400 2x4 96-97 | **WE210165** |
| Magnum 425 2x4 95 | **WE210155** |
| Magnum 425 2x4 96-98 | **WE210165** |
| Magnum 425 4x4 96-97 | **WE210165** |
| Magnum 425 6x6 96-97 | **WE210165** |
| Sportsman 450 4x4 06-07 | **WE210165** |
| Sportsman 450 H.O. 16-20 | **1140-0746** |
| Sportsman 450 H.O. avec EPS 17-20 | **1140-0746** |
| Sportsman 450 H.O. Utility 18-19 | **1140-0746** |
| 500 ACE (non EBS) 17-19 | **1140-0746** |
| ATP 500 4x4 (avant 01/07/03) 04 | **WE210180** |
| ATP 500 4x4 (après le 01/07/03) 04-05 | **WE210180** |
| Big Boss 500 6x6 98 | **WE210165** |
| Big Boss 500 6x6 99 | **WE210165** |
| Magnum 500 4x4 (EBS) 99-02 | **WE210180** |
| Magnum 500 RMK 4x4 (EBS) 02 | **WE210180** |
| Ranger 500 (non EBS) 17-20 | **1140-0746** |
| Ranger 500 2x4 04-09 | **WE210165** |
| Ranger 500 4x4 04-07 | **WE210165** |
| Ranger 500 4x4 12 | **1140-0746** |
| Ranger 500 6x6 04-05 | **WE210165** |
| Ranger 500 Crew 4x4 11-12 | **1140-0746** |
| Ranger 500 Crew Mid-Size 4x4 13 | **1140-0746** |
| Ranger 500 Mid-Size 4x4 13 | **1140-0746** |
| Ranger 500 EFI 4x4 06-10 | **WE210165** |
| Ranger 500 EFI 4x4 11 | **1140-0746** |
| Scrambler 500 2x4 01-02 | **WE210165** |
| Scrambler 500 4x4 97-98 | **WE210165** |
| Scrambler 500 4x4 99-01 | **WE210165** |
| Scrambler 500 4x4 02-12 | **WE210165** |
| Sportsman 500 4x4 96-98 | **WE210165** |
| Sportsman 500 DUSE 4x4 (EBS) 01 | **WE210180** |
| Sportsman 500 4x4 (EBS) 98 | **WE210180** |
| Sportsman 500 4x4 (EBS) 99-00 | **WE210180** |
| Sportsman 500 EFI 4x4 06 | **1140-0440** |
| Sportsman 500 EFI 4x4 07 | **WE210165** |
| Sportsman 500 EFI 4x4 08-09 | **1140-0440** |
| Sportsman 500 EFI Touring 4x4 08-09 | **1140-0440** |
| Sportsman 500 H.O. 4x4 (EBS) 01-04 | **WE210180** |
| Sportsman 500 H.O. 4x4 (EBS) 09/12-13 | **1140-0440** |
| Sportsman 500 H.O. 4x4 (non EBS) 09-13 | **WE210165** |
| Sportsman 500 H.O. 4x4 05 | **WE210180** |
| Sportsman 500 H.O. 4x4 06/08 | **WE210165** |
| Sportsman 500 H.O. Touring 4x4 10-13 | **1140-0440** |
| Sportsman 500 6x6 00 | **WE210165** |
| Sportsman 500 6x6 01-08 | **WE210165** |
| Sportsman 500 EFI X2 4x4 07-09 | **1140-0440** |
| Sportsman 500 X2 4x4 06 | **1140-0440** |
| Worker 500 4x4 99/01 | **WE210165** |
| Xplorer 500 4x4 97 | **WE210165** |
| Sportsman 550 4x4 11-13 | **1140-0588** |
| Sportsman 550 EPS 4x4 11-14 | **1140-0588** |
| Sportsman 550 Touring EPS 4x4 11-14 | **1140-0588** |
| Sportsman 550 Touring 4x4 10 | **1140-0440** |
| Sportsman 550 X2 EPS 4x4 14 | **1140-0588** |
| Sportsman 550 X2 4x4 10 | **1140-0440** |
| Sportsman 550 X2 4x4 11-13 | **1140-0588** |
| Sportsman 550 XP EPS 4x4 14 | **1140-0588** |
| SPortsman 550 XP 4x4 09-10 | **1140-0440** |
| 570 ACE (non EBS) 17-19 | **1140-0746** |
| 570 Ace 16 | **1140-0746** |
| 570 ACE SP (EBS) 17 | **1140-0746** |
| 570 ACE SP EPS (EBS) 16 | **1140-0746** |
| 570 Ranger EFI Crew Full-Size 4x4 14-15 | **1140-0746** |
| 570 Ranger EFI Crew Mid-Size 4x4 15 | **1140-0746** |
| 570 Ranger Full-Size (Non EBS) 16-20 | **1140-0746** |
| 570 Ranger EFI Full-Size 4x4 15 | **1140-0746** |
| 570 Ranger Mid-Size (non EBS) 16-20 | **1140-0746** |
| 570 Ranger Mid-Size EPS (Non EBS) 16-20 | **1140-0746** |
| 570 Ranger Mid-Size EPS (EBS) 16 | **1140-0746** |
| 570 Ranger EFI Mid-Size 4x4 14-15 | **1140-0746** |
| 570 Ranger XP Full-Size (Non EBS) 16 | **1140-0746** |
| 570 Ranger XP Full-Size EPS (Non EBS) 16 | **1140-0746** |
| 570-4 Ranger Crew (Non EBS) 17-20 | **1140-0746** |
| 570-4 Ranger Crew EPS (Non EBS) 17-20 | **1140-0746** |
| 570-4 Ranger Crew Mid-Size (Non EBS) 16 | **1140-0746** |
| 570-4 Ranger Crew Mid-Size EPS (non EBS) 16 | **1140-0746** |
| 570-6 Ranger Crew (non EBS) 17-20 | **1140-0746** |
| 570-6 Ranger Crew Full-Size (non EBS) (avec avant de corps d'amortisseur) 16 | **1140-0746** |
| 570-6 Ranger Crew XP Full-Size (non EBS) 16 | **1140-0746** |
| 570-6 Ranger Crew XP Full-Size EPS (non EBS) 16 | **1140-0746** |
| 570 RZR (non EBS) 13-16 | **1140-0746** |
| 570 RZR 12-15 | **1140-0746** |
| 570 RZR 50" (non EBS) 17-19 | **1140-0746** |
| 570 RZR 50" EPS (EBS) 17-20 | **1140-0746** |
| 570 RZR S 60" (non EBS) 17 | **1140-0746** |
| 570 RZR Trail EPS (non EBS) 16 | **1140-0746** |
| 570 Sportsman (non EBS) 16-20 | **1140-0746** |
| 570 Sportsman Ace 4x4 15 | **1140-0746** |
| 570 Sportsman EFI 4x4 (EBS) 14 | **1140-0746** |
| 570 Sportsman EFI 4x4 (non EBS) 14-15 | **1140-0746** |
| 570 Sportsman EFI EPS 4x4 15 | **1140-0746** |

**Suite de la section KITS DE RECONDITIONNEMENT D'EMBRAYAGE PRIMAIRE page suivante.**

**AVERTISSEMENT :** VOIR PAGE 4 POUR DES INFORMATIONS IMPORTANTES CONCERNANT LES GARANTIES, LA CONFORMITÉ AUX NORMES DE CONTRÔLE DES ÉMISSIONS ET LA RÉGLEMENTATION RELATIVE AU BRUIT.

Tous les produits avec une référence **MAGENTA GRAS** sont nouveaux en 2026.

# KITS DE RECONDITIONNEMENT D'EMBRAYAGE PRIMAIRE (SUITE)

## KITS DE RECONDITIONNEMENT D'EMBRAYAGE PRIMAIRE POLARIS (SUITE)

| MODÈLES | RÉF. |
|---|---|
| 570 Sportsman EFI EPS 4x4 (EBS) 14 | **1140-0746** |
| 570 Sportsman EFI EPS 4x4 (non EBS) 14 | **1140-0746** |
| 570 Sportsman EPS (EBS) 18-20 | **1140-0746** |
| 570 Sportsman EPS (EBS) 16-17 | **1140-0746** |
| 570 Sportsman Hunter (EBS) 20 | **1140-0746** |
| 570 Sportsman Premium (EBS) 20 | **1140-0746** |
| 570 Sportsman SP EPS (EBS) 18-19 | **1140-0746** |
| 570 Sportsman SP EPS (EBS) 16-17 | **1140-0746** |
| 570 Sportsman Touring (non EBS) 16-20 | **1140-0746** |
| 570 Sportsman Touring EFI 4x4 15 | **1140-0746** |
| 570 Sportsman Touring EFI 4x4 14 | **1140-0746** |
| 570 Sportsman Touring EPS (EBS) 18-20 | **1140-0746** |
| 570 Sportsman Touring EPS (EBS) 17 | **1140-0746** |
| 570 Sportsman Touring Premium (EBS) 20 | **1140-0746** |
| 570 Sportsman Touring SP (EBS) 16 | **1140-0746** |
| 570 Sportsman Touring SP EPS (EBS) 18-19 | **1140-0746** |
| 570 Sportsman Touring SP EPS (EBS) 17 | **1140-0746** |
| 570 Sportsman Utility EPS (EBS) 18-19 | **1140-0746** |
| 570 Sportsman X2 EPS (EBS) 18-20 | **1140-0746** |
| 570 Sportsman X2 EPS (EBS) 16-17 | **1140-0746** |
| 570 Sportsman X2 EPS 4x4 15 | **1140-0746** |
| 570 Sportsman 6x6 (EBS) 18-20 | **1140-0746** |
| 570 Sportsman 6x6 (EBS) 17 | **1140-0746** |
| Ranger 700 Crew 4x4 08-09 | **1140-0440** |
| Ranger 700 EFI 6x6 06-07 | **1140-0441** |
| Ranger 700 EFI 6x6 08-09 | **1140-0440** |
| Ranger 700 HD 4x4 09 | **1140-0440** |
| Ranger 700 XP 4x4 05-07 | **1140-0441** |
| Ranger 700 XP 4x4 08-09 | **1140-0440** |
| Sportsman 700 4x4 06 | **1140-0440** |
| Sportsman 700 EFI 4x4 06 | **1140-0440** |
| Sportsman 700 EFI 4x4 07 | **1140-0441** |
| Sportsman 700 EFI X2 4x4 08 | **1140-0440** |
| Ranger 800 6x6 (non EBS) 11-16 | **1140-0588** |
| Ranger 800 Crew 4x4 11-14 | **1140-0588** |
| Ranger 800 EFI 4x4 10 | **1140-0440** |
| Ranger 800 EFI 4x4 11/13-14 | **1140-0588** |
| Ranger 800 Mid-Size 4x4 13-14 | **1140-0588** |
| Ranger 800 XP 4x4 12 | **1140-0588** |
| RZR 800 4x4 08-09 | **1140-0440** |
| RZR 800 4x4 10-14 | **1140-0588** |
| RZR 4 800 4x4 10-14 | **1140-0588** |
| RZR S 4 800 x4 09 | **1140-0440** |
| RZR S 800 4x4 10-14 | **1140-0588** |
| RZR 800 XC 4x4 14 | **1140-0588** |
| Sportsman 800 EFI 4x4 09 | **1140-0440** |
| Sportsman 800 EFI 4x4 11-14 | **1140-0588** |
| Sportsman 800 EFI H.O. 4x4 08 | **1140-0440** |
| Sportsman 800 EFI 4x4 05-06 | **1140-0440** |
| Sportsman 800 EFI 4x4 07 | **1140-0441** |
| Sportsman 800 EFI Touring 4x4 08-09 | **1140-0440** |
| Sportsman 800 EFI X2 4x4 07/09 | **1140-0440** |
| Sportsman 800 EFI 6x6 09-14 | **1140-0440** |
| Scrambler 850 (non EBS) 17-18 | **1140-0588** |
| Scrambler 850 (EBS) 16 | **1140-0588** |
| Scrambler 850 4x4 15 | **1140-0588** |
| Scrambler 850 H.O./EPS 4x4 13-14 | **1140-0588** |
| Sportsman 850 17-20 | **1140-0588** |
| Sportsman 850 (EBS) 16 | **1140-0588** |
| Sportsman 850 High Lifter (non EBS) 17-20 | **1140-0588** |
| Sportsman 850 High Lifter (EBS) 16 | **1140-0440** |
| Sportsman 850 Premium 19-20 | **1140-0588** |
| Sportsman 850 SP (EBS) 17-19 | **1140-0588** |
| Sportsman 850 SP EPS (EBS) 16 | **1140-0588** |
| Sportsman 850 SP 4x4 15 | **1140-0588** |
| Sportsman 850 Touring 20 | **1140-0588** |
| Sportsman 850 Touring H.O. EPS 4x4 13-14 | **1140-0588** |
| Sportsman 850 Touring EPS 4x4 11-12 | **1140-0588** |
| Sportsman 850 Touring SP (EBS) 16-19 | **1140-0588** |
| Sportsman 850 Touring SP 4x4 15 | **1140-0588** |
| SPortsman 850 XP 4x4 09-10 | **1140-0440** |
| SPortsman 850 XP 4x4 11-13 | **1140-0588** |
| Sportsman 850 XP H.O. EPS 4x4 13 | **1140-0588** |
| Sportsman 850 XP EPS 4x4 11-12 | **1140-0588** |
| Sportsman 850 XP Touring 4x4 10 | **1140-0440** |
| Sportsman 850 X2 4x4 11 | **1140-0588** |
| 900 ACE 16 | **1140-0689** |
| 900 ACE XC (non EBS) 17-19 | **1140-0689** |
| Ranger 900 17 | **1140-0689** |
| Ranger 900 Crew 14-15 | **1140-0440** |
| Ranger 900 Crew 16-17 | **1140-0689** |
| Ranger 900 Crew XP (non EBS) 17-18 | **1140-0689** |
| Ranger 900 Crew XP EPS (non EBS) 17-18 | **1140-0689** |
| Ranger 900 XP EPS (non EBS) 17-18 | **1140-0689** |
| Ranger 900 XP 4x4 (EBS) 14 | **1140-0440** |
| Ranger 900 XP 4x4 (EBS) 15-16 | **1140-0689** |
| Ranger 900 XP 4x4 (non EBS) 13-14 | **1140-0440** |
| Ranger 900 XP 4x4 (non EBS) 15-18 | **1140-0689** |
| RZR 900 50" (Non EBS) 15 | **1140-0689** |
| RZR 900 50" (EBS) 15-20 | **1140-0689** |
| RZR 900 50" EPS (EBS) 17-20 | **1140-0689** |
| RZR 900 Premium 50" (EBS) 20 | **1140-0689** |
| RZR 900 Fox 50" (EBS) 20 | **1140-0689** |
| RZR S 900 60" 15-17 | **1140-0689** |
| RZR S 900 60" (EBS) 17-20 | **1140-0689** |
| RZR S 900 60" EPS (EBS) 17-20 | **1140-0689** |
| RZR S 900 Premium 60" (EBS) 20 | **1140-0689** |
| RZR 900 XC 55" 16-17 | **1140-0689** |
| RZR 900 4 15-19 | **1140-0689** |
| General 1000 17 | **1140-0689** |
| General 1000 (EBS) 17-20 | **1140-0689** |
| General 1000 Deluxe (EBS) 17-20 | **1140-0689** |
| General 1000 Hunter 18 | **1140-0689** |
| General 1000 Limited (EBS) 18 | **1140-0689** |
| General 1000 Premium (EBS) 18-20 | **1140-0689** |
| General 1000 Ride Command (EBS) 18 | **1140-0689** |
| General 4 1000 17-20 | **1140-0689** |
| General 4 1000 Deluxe 20 | **1140-0689** |
| General 4 1000 XP 20 | **1140-0689** |
| Ranger 1000 Crew XP 17-18 | **1140-0689** |
| Ranger 1000 Crew XP 19-20 | **1140-0745** |
| Ranger 1000 Crew XP EPS (non EBS) 17 | **1140-0689** |
| Ranger 1000 Crew XP High Lifter (non EBS) 17 | **1140-0689** |
| Ranger 1000 Crew XP HVAC 17-18 | **1140-0689** |
| Ranger 1000 XP 17 | **1140-0689** |
| Ranger 1000 XP 18-20 | **1140-0745** |
| Ranger 1000 XP (non EBS) 17 | **1140-0689** |
| Ranger 1000 XP EPS (non EBS) 17 | **1140-0689** |
| Ranger 1000 XP High Lifter (non EBS) 17 | **1140-0689** |
| Ranger 1000 XP Hunter (EBS) 17 | **1140-0689** |
| Ranger 1000 XP NorthStar HVAC (non EBS) 17 | **1140-0689** |
| Ranger 1000 XP Ranch (non EBS) 17 | **1140-0689** |
| 1000 RZR S 4 19-20 | **1140-0689** |
| 1000 RZR XP 19-20 | **1140-0689** |
| 1000 RZR XP High Lifter 19-20 | **1140-0689** |
| 1000 RZR XP Premium 19-20 | **1140-0689** |
| 1000 RZR XP Trails and Rocks 19-20 | **1140-0689** |
| 1000 RZR XP 4 19-20 | **1140-0689** |
| 1000 RZR XP 4 High Lifter 19-20 | **1140-0689** |
| 1000 RZR XP 4 Limited 19-20 | **1140-0689** |
| 1000 RZR XP 4 Premium 19-20 | **1140-0689** |
| Scrambler 1000 (EBS) 16 | **1140-0588** |
| Scrambler 1000 (non EBS) 17-18 | **1140-0588** |
| Scrambler 1000 XP 4x4 15 | **1140-0588** |
| Scrambler 1000 XP EPS (EBS) 16 | **1140-0588** |
| Scrambler 1000 XP H.O. EBS 4x4 14 | **1140-0588** |
| Scrambler 1000 XP S 55" 20 | **1140-0588** |
| Sportsman 1000 Touring SP 4x4 15 | **1140-0588** |
| Sportsman 1000 XP (EBS) 17-20 | **1140-0588** |
| Sportsman 1000 XP 4x4 15 | **1140-0588** |
| Sportsman 1000 XP High Lifter 17-20 | **1140-0588** |
| Sportsman 1000 XP High Lifter (EBS) 16 | **1140-0440** |
| Sportsman 1000 XP Hunter (EBS) 18-20 | **1140-0588** |
| Sportsman 1000 XP S 55" 20 | **1140-0588** |
| Sportsman 1000 XP Touring XP (EBS) 17-20 | **1140-0588** |
| Sportsman 1000 Touring XP EPS (EBS) 16 | **1140-0588** |
| Diesel 4x4 (EBS) 99-01 | **WE210180** |
| Ranger 6x6 99 | **WE210165** |

## KITS DE RECONDITIONNEMENT D'EMBRAYAGE SECONDAIRE POLARIS

| MODÈLES | KIT DE RECONDITIONNEMENT SECONDAIRE |
|---|---|
| Trailblazer 250 2x4 96-06 | **1141-0137** |
| Trail Boss 250 2x4 99 | **1141-0137** |
| Trail Boss 250 2x4 00-02 | **1141-0137** |
| Xplorer 250 2x4 00-01 | **1141-0137** |
| Xplorer 300 2x4 99 | **1141-0137** |
| Xpress 300 2x4 99 | **1141-0137** |
| Magnum325 2x4 00 | **1141-0137** |
| Magnum 325 2x4 01-02 | **1141-0137** |
| Magnum 325 4x4 00 | **1141-0137** |
| Magnum 325 4x4 01-02 | **1141-0137** |
| Magnum 325 4x4 (EBS) 00-01 | **1141-0138** |
| Trail Boss 325 2x4 01 | **1141-0137** |
| ATP 330 4x4 04-05 | **1141-0137** |
| Magnum 330 2x4 03-05 | **1141-0137** |
| Magnum 330 4x4 03 | **1141-0138** |
| Magnum 330 4x4 04-06 | **1141-0137** |
| Magnum 330 4x4 (EBS) 04 | **1141-0118** |
| Trailblazer 330 2x4 08-13 | **1141-0137** |
| Trail Boss 330 2x4 03-13 | **1141-0137** |
| Sportsman 335 4x4 99 | **1141-0137** |
| Sportsman 335 4x4 00 | **1141-0137** |
| Worker 335 4x4 99 | **1141-0137** |
| 400 Ranger 4x4 12-14 | **1141-0137** |
| 400 Ranger H.O. 4x4 10-11 | **1141-0137** |
| Scrambler 400 2x4 00 | **1141-0137** |
| Scrambler 400 2x4 01-02 | **1141-0137** |
| Scrambler 400 4x4 00 | **1141-0137** |
| Scrambler 400 4x4 01 | **1141-0137** |
| Scrambler 400 4x4 02 | **1141-0137** |
| Sport 400 2x4 99 | **1141-0137** |
| Sportsman 400 H.O. 4x4 11-14 | **1141-0137** |
| Sportsman 400 4x4 01-05 | **1141-0137** |
| Trailblazer 400 2x4 03 | **1141-0137** |
| Xplorer 400 4x4 99-02 | **1141-0137** |
| Sportsman 450 H.O. 16-18 | **1141-0137** |
| Sportsman 450 H.O. avec EPS 17-18 | **1141-0137** |
| Sportsman 450 H.O. Utility 18 | **1141-0137** |
| Sportsman 450 4x4 06-07 | **1141-0137** |
| ATP 500 4x4 (avant 01/07/03) 04 | **1141-0138** |
| ATP 500 4x4 (après le 01/07/03) 04-05 | **1141-0118** |
| Big Boss 500 6x6 99 | **1141-0137** |
| Magnum 500 4x4 (EBS) 99-02 | **1141-0138** |
| Magnum 500 RMK 4x4 (EBS) 02 | **1141-0138** |
| Magnum 500 4x4 00 | **1141-0137** |
| Ranger 500 2x4 04-09 | **1141-0137** |
| Ranger 500 4x4 04-07 | **1141-0137** |
| Ranger 500 4x4 12 | **1141-0137** |
| Ranger 500 6x6 04-05 | **1141-0137** |
| Ranger 500 Crew 4x4 11-12 | **1141-0137** |
| Ranger 500 EFI 4x4 06-10 | **1141-0137** |
| Ranger 500 EFI 4x4 11 | **1141-0137** |
| Ranger 500 Mid-Size 4x4 13 | **1141-0137** |
| Ranger 500 Crew Mid-Size 4x4 13 | **1141-0137** |

**AVERTISSEMENT :** VOIR PAGE 4 POUR DES INFORMATIONS IMPORTANTES CONCERNANT LES GARANTIES, LA CONFORMITÉ AUX NORMES DE CONTRÔLE DES ÉMISSIONS ET LA RÉGLEMENTATION RELATIVE AU BRUIT.

Tous les produits avec une référence **MAGENTA GRAS** sont nouveaux en 2026.

# KITS DE RECONDITIONNEMENT D'EMBRAYAGE PRIMAIRE (SUITE)

## KITS DE RECONDITIONNEMENT D'EMBRAYAGE SECONDAIRE POLARIS (SUITE)

| MODÈLES | KIT DE RECONDITIONNEMENT SECONDAIRE |
|---|---|
| Scrambler 500 2x4 01-02 | **1141-0137** |
| Scrambler 500 4x4 99-01 | **1141-0137** |
| Scrambler 500 4x4 02-12 | **1141-0137** |
| Sportsman 500 DUSE 4x4 (EBS) 01 | **1141-0138** |
| Sportsman 500 4x4 00 | **1141-0137** |
| Sportsman 500 4x4 (EBS) 99-00 | **1141-0138** |
| Sportsman 500 EFI 4x4 06 | **1141-0118** |
| Sportsman 500 EFI 4x4 07 | **1141-0118** |
| Sportsman 500 H.O. 4x4 (EBS) 01-04 | **1141-0138** |
| Sportsman 500 H.O. 4x4 (non EBS) 09-13 | **1141-0137** |
| Sportsman 500 H.O. 4x4 05 | **1141-0118** |

| MODÈLES | KIT DE RECONDITIONNEMENT SECONDAIRE |
|---|---|
| Sportsman 500 H.O. 4x4 06/08 | **1141-0137** |
| Sportsman 500 6x6 01-08 | **1141-0137** |
| Sportsman 500 X2 4x4 06 | **1141-0118** |
| Sportsman 570 (non EBS) 16-18 | **1141-0137** |
| Sportsman 570 EFI 4x4 (non EBS) 14-15 | **1141-0137** |
| Sportsman 570 EFI EPS 4x4 (non EBS) 14 | **1141-0137** |
| Sportsman 570 Touring (non EBS) 16-18 | **1141-0137** |
| Sportsman 570 Touring EFI 4x4 15 | **1141-0137** |

| MODÈLES | KIT DE RECONDITIONNEMENT SECONDAIRE |
|---|---|
| Sportsman 600 4x4 (après 01/07/03) 04 | **1141-0118** |
| Sportsman 600 4x4 (avant 01/07/03) 04 | **1141-0138** |
| Sportsman 600 4x4 05 | **1141-0118** |
| Sportsman 600 4x4 03 | **1141-0138** |
| Sportsman 700 4x4 02-03 | **1141-0138** |
| Sportsman 700 4x4 (après 01/07/03) 04 | **1141-0118** |
| Sportsman 700 4x4 (avant 01/07/03) 04 | **1141-0138** |
| Diesel 4x4 (EBS) 99-01 | **1141-0138** |
| Ranger 6x6 99 | **1141-0137** |

## KITS DE ROULEAUX/GUIDES PRIMAIRES POLARIS

| MODÈLES | KIT DE GUIDE PRIMAIRE | KIT DE GUIDE ET ROULEAU PRIMAIRE |
|---|---|---|
| Xplorer 300 2x4 99 | **1140-0747** | **1140-0748** |
| Xplorer 300 4x4 96-98 | **1140-0747** | **1140-0748** |
| Xpress 300 2x4 96-99 | **1140-0747** | **1140-0748** |
| ACE 325 14-16 | **1140-0747** | **1140-0748** |
| Magnum 325 2x4 01-02 | **1140-0747** | **1140-0748** |
| Magnum 325 4x4 01-02 | **1140-0747** | **1140-0748** |
| Ranger 325 ETX 15-16 | **1140-0747** | **1140-0870** |
| Trail Boss 325 2x4 00-02 | **1140-0747** | **1140-0748** |
| ATP 330 4x4 04-05 | **1140-0747** | **1140-0748** |
| Magnum 330 2x4 03-05 | **1140-0747** | **1140-0748** |
| Magnum 330 4x4 03-06 | **1140-0747** | **1140-0748** |
| Magnum 330 4x4 (EBS) 04 | **1140-0747** | **1140-0748** |
| Trailblazer 330 2x4 08-13 | **1140-0747** | **1140-0748** |
| Trail Boss 330 2x4 03-13 | **1140-0747** | **1140-0748** |
| 400 2x4 95 | **1140-0747** | **1140-0748** |
| Big Boss 400 6x6 95-97 | **1140-0747** | **1140-0748** |
| Ranger 400 4x4 14 | **1140-0747** | **1140-0870** |
| Ranger 400 H.O. 4x4 10-11 | **1140-0747** | **1140-0870** |
| Scrambler 400 2x4 00 | **1140-0747** | **1140-0748** |
| Scrambler 400 4x4 95-02 | **1140-0747** | **1140-0748** |
| Sport 400 2x4 96-99 | **1140-0747** | **1140-0748** |
| Sportsman 400 H.O. 4x4 11-14 | **1140-0747** | **1140-0748** |
| Sportsman 400 4x4 95-96/01-05 | **1140-0747** | **1140-0748** |
| Trailblazer 400 2x4 03 | **1140-0747** | **1140-0748** |
| Xplorer 400 4x4 95-02 | **1140-0747** | **1140-0748** |
| Xpress 400 2x4 96-97 | **1140-0747** | **1140-0748** |
| Magnum 425 2x4 96-98 | **1140-0747** | **1140-0748** |
| Magnum 425 4x4 96-97 | **1140-0747** | **1140-0748** |
| Magnum 425 6x6 | **1140-0747** | **1140-0748** |
| Sportsman 450 H.O. 16-23 | **1140-0747** | **1140-0748** |
| Sportsman 450 H.O. avec EPS 17-23 | **1140-0747** | **1140-0748** |
| Sportsman 450 H.O. Utility 18-23 | **1140-0747** | **1140-0748** |
| Sportsman 450 4x4 06-07 | **1140-0747** | **1140-0748** |
| ACE 500 (non EBS) 17-19 | **1140-0747** | **1140-0748** |
| ATP 500 4x4 (après le 07/01/03) 04-05 | **1140-0747** | **1140-0748** |
| ATP 500 4x4 (avant 07/01/03) 04 | **1140-0747** | **1140-0748** |
| Big Boss 500 6x6 98-99 | **1140-0747** | **1140-0748** |
| Magnum 500 4x4 (EBS) 99-02 | **1140-0747** | **1140-0748** |
| Magnum 500 RMK 4x4 (EBS) 02 | **1140-0747** | **1140-0748** |
| Ranger 500 2x4 04-09 | **1140-0747** | **1140-0748** |
| Ranger 500 (non EBS) 17-21 | **1140-0747** | **1140-0748** |
| Ranger 500 4x4 12 | **1140-0747** | **1140-0748** |
| Ranger 500 4x4 04-07 | **1140-0747** | **1140-0748** |
| Ranger 500 6x6 04-05 | **1140-0747** | **1140-0748** |
| Ranger 500 Crew 4x4 11-12 | **1140-0747** | **1140-0748** |
| Ranger 500 EFI 4x4 06-11 | **1140-0747** | **1140-0748** |
| Ranger 500 Mid-Size 4x4 13 | **1140-0747** | **1140-0748** |
| Ranger 500 Crew Mid-Size 4x4 13 | **1140-0747** | **1140-0748** |
| Scrambler 500 2x4 01-02 | **1140-0747** | **1140-0748** |
| Scrambler 500 4x4 97-12 | **1140-0747** | **1140-0748** |
| Sportsman 500 4x4 96-98 | **1140-0747** | **1140-0748** |
| Sportsman 500 DUSE 4x4 (EBS) 01 | **1140-0747** | **1140-0748** |
| Sportsman 500 4x4 (EBS) 98-00 | **1140-0747** | **1140-0748** |
| Sportsman 500 EFI 4x4 08-09 | **1140-0747** | **1140-0870** |

| MODÈLES | KIT DE GUIDE PRIMAIRE | KIT DE GUIDE ET ROULEAU PRIMAIRE |
|---|---|---|
| Sportsman 500 EFI 4x4 07 | **1140-0747** | **1140-0748** |
| Sportsman 500 EFI 4x4 06 | **1140-0747** | **1140-0870** |
| Sportsman 500 EFI Touring 4x4 08-09 | **1140-0747** | **1140-0870** |
| Sportsman 500 H.O. 4x4 (EBS) 09/12-13 | **1140-0747** | **1140-0870** |
| Sportsman 500 H.O. 4x4 (non EBS) 09-13 | **1140-0747** | **1140-0748** |
| Sportsman 500 H.O. 4x4 05-06/08 | **1140-0747** | **1140-0748** |
| Sportsman 500 H.O. 4x4 (EBS) 01-04 | **1140-0747** | **1140-0748** |
| Sportsman 500 H.O. Touring 4x4 10-13 | **1140-0747** | **1140-0870** |
| Sportsman 500 6x6 00-08 | **1140-0747** | **1140-0748** |
| Sportsman 500 EFI X2 4x4 07-09 | **1140-0747** | **1140-0870** |
| Sportsman 500 X2 4x4 06 | **1140-0747** | **1140-0870** |
| Worker 500 4x4 99/01 | **1140-0747** | **1140-0748** |
| Xplorer 500 4x4 97 | **1140-0747** | **1140-0748** |
| Sportsman 550 4x4 11-13 | **1140-0747** | **1140-0870** |
| Sportsman 550 EPS 4x4 11-14 | **1140-0747** | **1140-0870** |
| Sportsman 550 Touring EPS 4x4 11-14 | **1140-0747** | **1140-0870** |
| Sportsman 550 Touring 4x4 10 | **1140-0747** | **1140-0870** |
| Sportsman 550 X2 EPS 4x4 14 | **1140-0747** | **1140-0870** |
| Sportsman 550 X2 4x4 10-13 | **1140-0747** | **1140-0870** |
| Sportsman 550 XP EPS 4x4 14 | **1140-0747** | **1140-0870** |
| SPortsman 550 XP 4x4 09-10 | **1140-0747** | **1140-0870** |
| 570 ACE (non EBS) 17-19 | **1140-0747** | **1140-0748** |
| ACE 570 16 | **1140-0747** | **1140-0748** |
| ACE 570 SP (EBS) 17 | **1140-0747** | **1140-0748** |
| ACE 570 SP EPS (EBS) 16 | **1140-0747** | **1140-0748** |
| Ranger 570 EFI Crew Full-Size 4x4 14-15 | **1140-0747** | **1140-0748** |
| Ranger 570 EFI Crew Mid-Size 4x4 15 | **1140-0747** | **1140-0748** |
| Ranger 570 Full-Size (non EBS) 16-23 | **1140-0747** | **1140-0870** |
| Ranger 570 EFI Full-Size 4x4 15 | **1140-0747** | **1140-0748** |
| Ranger 570 Mid-Size (non EBS) 16-21 | **1140-0747** | **1140-0748** |
| Ranger 570 Mid-Size EPS (non EBS) 16-21 | **1140-0747** | **1140-0748** |
| Ranger 570 Mid-Size Premium (non EBS) 21 | **1140-0747** | **1140-0748** |
| Ranger 570 Mid-Size EPS (EBS) 16 | **1140-0747** | **1140-0748** |
| Ranger 570 EFI Mid-Size 4x4 14-15 | **1140-0747** | **1140-0748** |
| Ranger 570 XP Full-Size (non EBS) 16 | **1140-0747** | **1140-0748** |
| Ranger 570 XP Full-Size EPS (non EBS) 16 | **1140-0747** | **1140-0748** |
| Ranger 570-4 Crew (non EBS) 17-21 | **1140-0747** | **1140-0748** |
| Ranger 570-4 Crew EPS (non EBS) 17-20 | **1140-0747** | **1140-0748** |
| Ranger 570-4 Crew Mid-Size (non EBS) 16 | **1140-0747** | **1140-0748** |
| Ranger 570-4 Crew Mid-Size EPS (non EBS) 16 | **1140-0747** | **1140-0748** |
| Ranger 570-4 Crew Premium (non EBS) 21 | **1140-0747** | **1140-0748** |
| Ranger 570-6 Crew (non EBS) 17-21 | **1140-0747** | **1140-0748** |
| Ranger 570-6 Crew Full-Size (non EBS) (avec avant de corps d'amortisseur) 16 | **1140-0747** | **1140-0748** |
| Ranger 570-6 Crew XP Full-Size (non EBS) 16 | **1140-0747** | **1140-0748** |
| Ranger 570-6 Crew XP Full-Size EPS (non EBS) 16 | **1140-0747** | **1140-0748** |
| RZR 570 (non EBS) 13-16 | **1140-0747** | **1140-0748** |
| RZR 570 12-15 | **1140-0747** | **1140-0748** |
| RZR 570 50" (non EBS) 17-19 | **1140-0747** | **1140-0748** |
| RZR 570 50" EPS (EBS) 17-20 | **1140-0747** | **1140-0748** |
| RZR 570 S 60" (non EBS) 17 | **1140-0747** | **1140-0748** |
| RZR 570 Trail (non EBS) 21 | **1140-0747** | **1140-0748** |
| RZR 570 Trail EPS (non EBS) 16 | **1140-0747** | **1140-0748** |
| RZR 570 Trail Premium (EBS) 21 | **1140-0747** | **1140-0748** |

**Suite de la section KITS DE RECONDITIONNEMENT D'EMBRAYAGE PRIMAIRE page suivante.**

**AVERTISSEMENT :** VOIR PAGE 4 POUR DES INFORMATIONS IMPORTANTES CONCERNANT LES GARANTIES, LA CONFORMITÉ AUX NORMES DE CONTRÔLE DES ÉMISSIONS ET LA RÉGLEMENTATION RELATIVE AU BRUIT.

Tous les produits avec une référence **MAGENTA GRAS** sont nouveaux en 2026.

# KITS DE RECONDITIONNEMENT D'EMBRAYAGE PRIMAIRE (SUITE)

## KITS DE ROULEAUX/GUIDES PRIMAIRES POLARIS (SUITE)

| MODÈLES | KIT DE GUIDE PRIMAIRE | KIT DE GUIDE ET ROULEAU PRIMAIRE |
|---|---|---|
| Sportsman 570 (non EBS) 16-20 | 1140-0747 | 1140-0748 |
| Sportsman 570 Ace 4x4 15 | 1140-0747 | 1140-0748 |
| Sportsman 570 EFI 4x4 (EBS) 14 | 1140-0747 | 1140-0748 |
| Sportsman 570 EFI 4x4 (non EBS) 14-15 | 1140-0747 | 1140-0748 |
| Sportsman 570 EFI EPS 4x4 15 | 1140-0747 | 1140-0748 |
| Sportsman 570 EFI EPS 4x4 (EBS) 14 | 1140-0747 | 1140-0748 |
| Sportsman 570 EFI EPS 4x4 (non EBS) 14 | 1140-0747 | 1140-0748 |
| Sportsman 570 EPS (EBS) 16-20 | 1140-0747 | 1140-0748 |
| Sportsman 570 Hunter (EBS) 20 | 1140-0747 | 1140-0748 |
| Sportsman 570 Premium (EBS) 20 | 1140-0747 | 1140-0748 |
| Sportsman 570 SP EPS (EBS) 18-19 | 1140-0747 | 1140-0748 |
| Sportsman 570 SP EPS (EBS) 16-17 | 1140-0747 | 1140-0748 |
| Sportsman 570 Touring (non EBS) 16-21 | 1140-0747 | 1140-0748 |
| Sportsman 570 Touring EFI 4x4 14-15 | 1140-0747 | 1140-0748 |
| Sportsman 570 Touring EPS (EBS) 17-21 | 1140-0747 | 1140-0748 |
| Sportsman 570 Touring Premium (EBS) 20-21 | 1140-0747 | 1140-0748 |
| Sportsman 570 Touring SP (EBS) 16 | 1140-0747 | 1140-0748 |
| Sportsman 570 Touring SP EPS (EBS) 17-21 | 1140-0747 | 1140-0748 |
| Sportsman 570 Utility Edition EPS (EBS) 18-19 | 1140-0747 | 1140-0748 |
| Sportsman 570 X2 EPS (EBS) 16-21 | 1140-0747 | 1140-0748 |
| Sportsman 570 X2 EPS 4x4 15 | 1140-0747 | 1140-0748 |
| Sportsman 570 6x6 (EBS) 17-21 | 1140-0747 | 1140-0748 |
| Sportsman 600 4x4 05 | 1140-0747 | 1140-0870 |
| Sportsman 600 4x4 (après 07/01/03) 04 | 1140-0747 | 1140-0870 |
| Sportsman 600 4x4 (avant 07/01/03) 04 | 1140-0747 | 1140-0870 |
| Sportsman 600 4x4 03 | 1140-0747 | 1140-0870 |
| MV7 700 4x4 05 | 1140-0747 | 1140-0870 |
| Ranger 700 Crew 4x4 08-09 | 1140-0747 | 1140-0870 |
| Ranger 700 EFI 6x6 06-09 | 1140-0747 | 1140-0870 |
| Ranger 700 HD 4x4 09 | 1140-0747 | 1140-0870 |
| Ranger 700 XP 4x4 08-09 | 1140-0747 | 1140-0870 |
| Ranger 700 XP 4x4 05-07 | 1140-0747 | 1140-0870 |
| Sportsman 700 4x4 05-06 | 1140-0747 | 1140-0870 |
| Sportsman 700 4x4 (après 07/01/03) 04 | 1140-0747 | 1140-0870 |
| Sportsman 700 4x4 (avant 07/01/03) 04 | 1140-0747 | 1140-0870 |
| Sportsman 700 4x4 02-03 | 1140-0747 | 1140-0870 |
| Sportsman 700 EFI 4x4 04-07 | 1140-0747 | 1140-0870 |
| Sportsman 700 EFI X2 4x4 08 | 1140-0747 | 1140-0870 |
| Ranger 800 6x6 (non EBS) 11-16 | 1140-0747 | 1140-0870 |
| Ranger 800 Crew 4x4 11-14 | 1140-0747 | 1140-0870 |
| Ranger 800 EFI 4x4 10-11/13-14 | 1140-0747 | 1140-0870 |
| Ranger 800 Mid-Size 4x4 13-14 | 1140-0747 | 1140-0870 |
| Ranger 800 XP 4x4 12 | 1140-0747 | 1140-0870 |
| RZR 800 4x4 08-14 | 1140-0747 | 1140-0870 |
| RZR 800 4 4x4 10-14 | 1140-0747 | 1140-0870 |
| RZR 800 S 4x4 10-14 | 1140-0747 | 1140-0870 |
| RZR 800 S 4x4 09 | 1140-0747 | 1140-0870 |
| RZR 800 XC 4x4 14 | 1140-0747 | 1140-0870 |
| Sportsman 800 EFI 4x4 09, 11-14 | 1140-0747 | 1140-0870 |
| Sportsman 800 EFI H.O. 4x4 08 | 1140-0747 | 1140-0870 |
| Sportsman 800 EFI 4x4 05-07 | 1140-0747 | 1140-0870 |
| Sportsman 800 EFI Touring 4x4 08-09 | 1140-0747 | 1140-0870 |
| Sportsman 800 EFI X2 4x4 07/09 | 1140-0747 | 1140-0870 |
| Sportsman 800 EFI 6x6 09-14 | 1140-0747 | 1140-0870 |
| Scrambler 850 (non EBS) 17-23 | 1140-0747 | 1140-0870 |
| Scrambler 850 (EBS) 16 | 1140-0747 | 1140-0870 |
| Scrambler 850 4x4 15 | 1140-0747 | 1140-0870 |
| Scrambler 850 H.O./EPS 4x4 13-14 | 1140-0747 | 1140-0870 |
| Sportsman 850 17-21 | 1140-0747 | 1140-0870 |
| Sportsman 850 (EBS) 16 | 1140-0747 | 1140-0870 |
| Sportsman 850 High Lifter (non EBS) 17-22 | 1140-0747 | 1140-0870 |
| Sportsman 850 High Lifter (EBS) 16 | 1140-0747 | 1140-0870 |
| Sportsman 850 Premium 19-23 | 1140-0747 | 1140-0870 |
| Sportsman 850 SP 15 | 1140-0747 | 1140-0870 |
| Sportsman 850 SP (EBS) 17-19 | 1140-0747 | 1140-0870 |
| Sportsman 850 SP EPS (EBS) 16 | 1140-0747 | 1140-0870 |
| Sportsman 850 Touring 20-23 | 1140-0747 | 1140-0870 |
| Sportsman 850 Touring H.O. EPS 13-14 | 1140-0747 | 1140-0870 |
| Sportsman 850 Touring EPS 11-12 | 1140-0747 | 1140-0870 |
| Sportsman 850 Touring SP (EBS) 17-19 | 1140-0747 | 1140-0870 |

| MODÈLES | KIT DE GUIDE PRIMAIRE | KIT DE GUIDE ET ROULEAU PRIMAIRE |
|---|---|---|
| Sportsman 850 Touring SP (EBS) 16 | 1140-0747 | 1140-0870 |
| Sportsman 850 Touring SP 15 | 1140-0747 | 1140-0870 |
| Sportsman 850 X2 11 | 1140-0747 | 1140-0870 |
| Sportsman 850 XP 09-13 | 1140-0747 | 1140-0870 |
| Sportsman 850 XP H.O. EPS 13 | 1140-0747 | 1140-0870 |
| Sportsman 850 XP EPS 11-12 | 1140-0747 | 1140-0870 |
| Sportsman 850 XP Touring 10 | 1140-0747 | 1140-0870 |
| ACE 900 16 | 1140-0691 | 1140-0690 |
| ACE 900 XC (non EBS) 18-19 | 1140-0691 | 1140-0690 |
| ACE 900 XC 17 | 1140-0691 | 1140-0690 |
| Ranger 900 17 | 1140-0691 | 1140-0690 |
| Ranger 900 Crew 16-17 | 1140-0691 | 1140-0690 |
| Ranger 900 Crew 14-15 | 1140-0747 | 1140-0870 |
| Ranger 900 Crew XP (non EBS) 17-19 | 1140-0691 | 1140-0690 |
| Ranger 900 Crew XP EPS (non EBS) 17-19 | 1140-0691 | 1140-0690 |
| Ranger 900 XP EPS (non EBS) 17-19 | 1140-0691 | 1140-0690 |
| Ranger 900 XP 4x4 (EBS) 15-16 | 1140-0691 | 1140-0690 |
| Ranger 900 XP 4x4 (EBS) 14 | 1140-0747 | 1140-0870 |
| Ranger 900 XP 4x4 (non EBS) 15-19 | 1140-0691 | 1140-0690 |
| Ranger 900 XP 4x4 (non EBS) 13-14 | 1140-0747 | 1140-0870 |
| RZR 900 50" (EBS) 16-20 | 1140-0691 | 1140-0690 |
| RZR 900 50" (EBS) 15 | 1140-0691 | 1140-0690 |
| RZR 900 50" EPS (EBS) 17-20 | 1140-0691 | 1140-0690 |
| RZR 900 50" (Non EBS) 15 | 1140-0691 | 1140-0690 |
| RZR 900 Premium (50") (EBS) 20 | 1140-0691 | 1140-0690 |
| RZR 900 Fox Edition (50") (EBS) 20 | 1140-0691 | 1140-0690 |
| RZR 900 S 60" 15-17 | 1140-0691 | 1140-0690 |
| RZR 900 S 60" (EBS) 17-20 | 1140-0691 | 1140-0690 |
| RZR 900 S 60" EPS (EBS) 17-20 | 1140-0691 | 1140-0690 |
| RZR 900 S Premium 60" (EBS) 20 | 1140-0691 | 1140-0690 |
| RZR 900 XC 55" 16-17 | 1140-0691 | 1140-0690 |
| RZR 900 4 16-19 | 1140-0691 | 1140-0690 |
| RZR 900 4 15 | 1140-0691 | 1140-0690 |
| General 1000 17 | 1140-0691 | 1140-0690 |
| General 1000 (EBS) 17-20 | 1140-0691 | 1140-0690 |
| General 1000 Deluxe (EBS) 17-21 | 1140-0691 | 1140-0690 |
| General 1000 Hunter 18-19 | 1140-0691 | 1140-0690 |
| General 1000 Limited (EBS) 18-19 | 1140-0691 | 1140-0690 |
| General 1000 Premium (EBS) 18-21 | 1140-0691 | 1140-0690 |
| General 1000 Ride Command (EBS) 18-19 | 1140-0691 | 1140-0690 |
| General 1000 Sport (non EBS) 21 | 1140-0691 | 1140-0690 |
| General 1000 XP Pursuit 21 | 1140-0691 | 1140-0690 |
| General 1000 4 17-20 | 1140-0691 | 1140-0690 |
| General 1000 4 Ride Command 19 | 1140-0691 | 1140-0690 |
| General 1000 4 Deluxe Ed 20-21 | 1140-0691 | 1140-0690 |
| General 1000 4 XP 20-21 | 1140-0691 | 1140-0690 |
| General 1000 4 Premium 21 | 1140-0691 | 1140-0690 |
| General 1000 4 XP Pursuit 21 | 1140-0691 | 1140-0690 |
| Ranger 1000 Crew XP 17-18 | 1140-0691 | 1140-0690 |
| Ranger 1000 Crew XP EPS (non EBS) 17 | 1140-0691 | 1140-0690 |
| Ranger 1000 Crew XP High Lifter (non EBS) 17 | 1140-0691 | 1140-0690 |
| Ranger 1000 Crew XP HVAC 17-18 | 1140-0691 | 1140-0690 |
| Ranger 1000 XP 17 | 1140-0691 | 1140-0690 |
| Ranger 1000 XP (non EBS) 17 | 1140-0691 | 1140-0690 |
| Ranger 1000 XP EPS (non EBS) 17 | 1140-0691 | 1140-0690 |
| Ranger 1000 XP High Lifter (non EBS) 17 | 1140-0691 | 1140-0690 |
| Ranger 1000 XP Hunter (EBS) 17 | 1140-0691 | 1140-0690 |
| Ranger 1000 XP NorthStar HVAC (non EBS) 17 | 1140-0691 | 1140-0690 |
| Ranger 1000 XP Ranch (non EBS) 17 | 1140-0691 | 1140-0690 |
| RZR 1000 S 4 19-20 | 1140-0691 | 1140-0690 |
| RZR 1000 XP 19-20 | 1140-0691 | 1140-0690 |
| RZR 1000 XP High Lifter 19-21 | 1140-0691 | 1140-0690 |
| RZR 1000 XP Premium Ed 19-21 | 1140-0691 | 1140-0690 |
| RZR 1000 XP Trails et Rocks 19-20 | 1140-0691 | 1140-0690 |
| RZR 1000 XP 4 19-20 | 1140-0691 | 1140-0690 |
| RZR 1000 XP 4 High Lifter 19-20 | 1140-0691 | 1140-0690 |
| RZR 1000 XP 4 Limited 19-20 | 1140-0691 | 1140-0690 |
| RZR 1000 XP 4 Premium 19-20 | 1140-0691 | 1140-0690 |
| Scrambler 1000 (EBS) 16 | 1140-0747 | 1140-0870 |
| Scrambler 1000 (non EBS) 17-18 | 1140-0747 | 1140-0870 |
| Scrambler 1000 XP 15 | 1140-0747 | 1140-0870 |
| Scrambler 1000 XP EPS (EBS) 16 | 1140-0747 | 1140-0870 |

**AVERTISSEMENT :** VOIR PAGE 4 POUR DES INFORMATIONS IMPORTANTES CONCERNANT LES GARANTIES, LA CONFORMITÉ AUX NORMES DE CONTRÔLE DES ÉMISSIONS ET LA RÉGLEMENTATION RELATIVE AU BRUIT.

Tous les produits avec une référence **MAGENTA GRAS** sont nouveaux en 2026.

# KITS DE RECONDITIONNEMENT D'EMBRAYAGE PRIMAIRE (SUITE)

## KITS DE ROULEAUX/GUIDES PRIMAIRES POLARIS (SUITE)

| MODÈLES | KIT DE GUIDE PRIMAIRE | KIT DE GUIDE ET ROULEAU PRIMAIRE |
|---|---|---|
| Scrambler 1000 XP H.O. EBS 14 | 1140-0747 | 1140-0870 |
| Scrambler 1000 XP S 55" 20-23 | 1140-0747 | 1140-0870 |
| Sportsman 1000 Touring SP 15 | 1140-0747 | 1140-0870 |
| Sportsman 1000 XP (EBS) 17-21 | 1140-0747 | 1140-0870 |
| Sportsman 1000 XP 15 | 1140-0747 | 1140-0870 |
| Sportsman 1000 XP High Lifter 17-22 | 1140-0747 | 1140-0870 |
| Sportsman 1000 XP High Lifter (EBS) 16 | 1140-0747 | 1140-0870 |
| Sportsman 1000 XP Hunter (EBS) 18-22 | 1140-0747 | 1140-0870 |
| Sportsman 1000 XP Premium 19 | 1140-0747 | 1140-0870 |
| Sportsman 1000 XP S 55" 20-23 | 1140-0747 | 1140-0870 |
| Sportsman 1000 XP Touring (EBS) 17-21 | 1140-0747 | 1140-0870 |
| Sportsman 1000 XP Touring EPS (EBS) 16 | 1140-0747 | 1140-0870 |
| Sportsman 1000 XP Touring Trail/ Ultimate Trail 22-23 | - | 1140-0870 |
| Diesel 4x4 (EBS) 99-01 | 1140-0747 | 1140-0748 |
| Ranger 6x6 99 | 1140-0747 | 1140-0748 |

## KITS DE ROULEAUX/GUIDES SECONDAIRES POLARIS

| MODÈLES | RÉF. |
|---|---|
| **KIT DE GUIDES SECONDAIRES** | |
| Trailblazer 250 2x4 96-06 | 1141-0247 |
| Trail Boss 250 2x4 99-02 | 1141-0247 |
| Xplorer 250 2x4 99-01 | 1141-0247 |
| Xpress 300 2x4 99 | 1141-0247 |
| Magnum 325 2x4 00-02 | 1141-0247 |
| Magnum 325 4x4 00-02 | 1141-0247 |
| Trail Boss 325 2x4 01 | 1141-0247 |
| ATP 330 4x4 04-05 | 1141-0247 |
| Magnum 330 2x4 03-05 | 1141-0247 |
| Magnum 330 4x4 04-06 | 1141-0247 |
| Trailblazer 330 2x4 08-13 | 1141-0247 |
| Trail Boss 330 2x4 03-13 | 1141-0247 |
| Sportsman 335 4x4 99-00 | 1141-0247 |
| Worker 335 4x4 99 | 1141-0247 |
| Hawkeye 400 H.O. 2x4 11-14 | 1141-0247 |
| Ranger 400 4x4 12-14 | 1141-0247 |
| Ranger 400 H.O. 4x4 10-11 | 1141-0247 |
| Scrambler 400 2x4 00-02 | 1141-0247 |
| Scrambler 400 4x4 00-02 | 1141-0247 |
| Sport 400 2x4 99 | 1141-0247 |
| Sportsman 400 H.O. 4x4 11-14 | 1141-0247 |
| Sportsman 400 4x4 01-05 | 1141-0247 |
| Trailblazer 400 2x4 03 | 1141-0247 |
| Xplorer 400 4x4 99-02 | 1141-0247 |
| Sportsman 450 H.O. 16-21 | 1141-0247 |
| Sportsman 450 H.O. avec EPS 17-21 | 1141-0247 |
| Sportsman 450 H.O. Utility 18-19 | 1141-0247 |
| Sportsman 450 4x4 06-07 | 1141-0247 |
| Big Boss 500 6x6 99 | 1141-0247 |
| Magnum 500 4x4 00 | 1141-0247 |
| Ranger 500 2x4 04-09 | 1141-0247 |
| Ranger 500 4x4 04-07, 12 | 1141-0247 |
| Ranger 500 6x6 04-05 | 1141-0247 |
| Ranger 500 Crew 4x4 11-12 | 1141-0247 |
| Ranger 500 EFI 4x4 06-11 | 1141-0247 |
| Ranger 500 Mid-Size 4x4 13 | 1141-0247 |
| Ranger 500 Crew Mid-Size 4x4 13 | 1141-0247 |
| Scrambler 500 2x4 01-02 | 1141-0247 |
| Scrambler 500 4x4 99-12 | 1141-0247 |
| Sportsman 500 4x4 00 | 1141-0247 |
| Sportsman 500 H.O. 4x4 (non EBS) 09-13 | 1141-0247 |
| Sportsman 500 H.O. 4x4 06, 08 | 1141-0247 |
| Sportsman 500 6x6 01-08 | 1141-0247 |
| Sportsman 570 (non EBS) 16-20 | 1141-0247 |
| Sportsman 570 EFI 4x4 (non EBS) 14-15 | 1141-0247 |
| Sportsman 570 EFI EPS 4x4 (non EBS) 14 | 1141-0247 |
| Sportsman 570 Touring (non EBS) 16-20 | 1141-0247 |
| Sportsman 570 Touring EFI 4x4 15 | 1141-0247 |
| Ranger 6x6 99 | 1141-0247 |
| **KIT DE ROULEAUX SECONDAIRES** | |
| ACE 325 14-16 | 1141-0370 |
| Ranger 325 ETX 15-16 | 1141-0370 |
| ACE 500 (non EBS) 17-19 | 1141-0370 |
| Ranger 500 (non EBS) 17-20 | 1141-0370 |
| ACE 570 (non EBS) 17-19 | 1141-0370 |
| ACE 570 16 | 1141-0370 |
| ACE 570 SP (EBS) 17 | 1141-0369 |

| MODÈLES | RÉF. |
|---|---|
| **KIT DE ROULEAUX SECONDAIRES (SUITE)** | |
| ACE 570 SP EPS (EBS) 16 | 1141-0248 |
| Ranger 570 EFI Crew Full-Size 4x4 14-15 | 1141-0370 |
| Ranger 570 Full-Size (non EBS) 16-20 | 1141-0370 |
| Ranger 570 EFI Full-Size 4x4 15 | 1141-0370 |
| Ranger 570 Mid-Size (non EBS) 16-20 | 1141-0370 |
| Ranger 570 Mid-Size EPS (non EBS) 16-20 | 1141-0370 |
| Ranger 570 Mid-Size EPS (EBS) 16 | 1141-0248 |
| Ranger 570 EFI Mid-Size 4x4 14-15 | 1141-0370 |
| Ranger 570 XP Full-Size (non EBS) 16 | 1141-0370 |
| Ranger 570 XP Full-Size EPS (non EBS) 16 | 1141-0370 |
| Ranger 570-4 Crew (non EBS) 17-20 | 1141-0370 |
| Ranger 570-4 Crew EPS (non EBS) 17-20 | 1141-0370 |
| Ranger 570-4 Crew Mid-Size (non EBS) 16 | 1141-0370 |
| Ranger 570-4 Crew Mid-Size EPS (non EBS) 16 | 1141-0370 |
| Ranger 570-6 Crew (non EBS) 17-20 | 1141-0370 |
| Ranger 570-6 Crew Full-Size (non EBS) (avec avant de corps d'amortisseur) 16 | 1141-0370 |
| Ranger 570-6 Crew XP Full-Size (non EBS) 16 | 1141-0370 |
| Ranger 570-6 Crew XP Full-Size EPS (non EBS) 16 | 1141-0370 |
| RZR 570 (non EBS) 13-16 | 1141-0370 |
| RZR 570 12-15 | 1141-0248 |
| RZR 570 50" (non EBS) 17-19 | 1141-0370 |
| RZR 570 S 60" (non EBS) 17 | 1141-0370 |
| RZR 570 Trail EPS (non EBS) 16 | 1141-0248 |
| Sportsman 570 Ace 4x4 15 | 1141-0370 |
| Sportsman 570 EPS (EBS) 16-17 | 1141-0369 |
| Sportsman 570 SP EPS (EBS) 16-17 | 1141-0369 |
| Sportsman 570 Touring EPS (EBS) 17 | 1141-0369 |
| Sportsman 570 Touring SP (EBS) 16 | 1141-0369 |
| Sportsman 570 Touring SP EPS (EBS) 17 | 1141-0369 |
| Sportsman 570 X2 EPS (EBS) 16-17 | 1141-0369 |
| Scrambler 850 (non EBS) 17-19 | 1141-0369 |
| Sportsman 850 17-20 | 1141-0369 |
| Sportsman 850 High Lifter (non EBS) 17-20 | 1141-0369 |
| Sportsman 850 Premium 19-20 | 1141-0369 |
| Sportsman 850 SP (EBS) 17-19 | 1141-0369 |
| Sportsman 850 Touring SP (EBS) 17-19 | 1141-0369 |
| ACE 900 16 | 1141-0370 |
| ACE 900 XC 17 | 1141-0369 |
| Ranger 900 17 | 1141-0370 |
| Ranger 900 Crew 14-17 | 1141-0370 |
| Ranger 900 Crew XP (non EBS) 17-19 | 1141-0370 |
| Ranger 900 Crew XP EPS (non EBS) 17-19 | 1141-0370 |
| Ranger 900 XP EPS (non EBS) 17-19 | 1141-0370 |
| Ranger 900 XP EPS (EBS) 16 | 1141-0248 |
| Ranger 900 XP 4x4 (EBS) 15-16 | 1141-0248 |
| Ranger 900 XP 4x4 (non EBS) 15-19 | 1141-0370 |
| Ranger 900 XP 4x4 (EBS) 14 | 1141-0248 |
| Ranger 900 XP 4x4 (non EBS) 14 | 1141-0370 |
| RZR 900 50" (EBS) 16-20 | 1141-0369 |
| RZR 900 50" EPS (EBS) 17-20 | 1141-0369 |
| RZR 900 50" (non EBS) 15 | 1141-0370 |

| MODÈLES | RÉF. |
|---|---|
| **KIT DE ROULEAUX SECONDAIRES (SUITE)** | |
| RZR 900 S 60" 16-17 | 1141-0369 |
| RZR 900 S 60" 15 | 1141-0370 |
| RZR 900 S 60" (EBS) 17-20 | 1141-0369 |
| RZR 900 S 60" EPS (EBS) 17-20 | 1141-0369 |
| RZR 900 XC 55" 16-17 | 1141-0369 |
| RZR 900 4x4 11-14 | 1141-0248 |
| RZR 900 4 16-19 | 1141-0369 |
| RZR 900 4 12-14 | 1141-0248 |
| General 1000 17 | 1141-0369 |
| General 1000 (EBS) 17-20 | 1141-0369 |
| General 1000 Deluxe (EBS) 17-20 | 1141-0369 |
| General 1000 Hunter 18-19 | 1141-0369 |
| General 1000 Limited (EBS) 18-19 | 1141-0369 |
| General 1000 Premium (EBS) 18-20 | 1141-0369 |
| General 1000 Ride Command (EBS) 18-19 | 1141-0369 |
| General 1000 4 17-20 | 1141-0369 |
| General 1000 4 Ride Command 19 | 1141-0369 |
| General 1000 4 Deluxe 20 | 1141-0369 |
| General 1000 4 XP 20 | 1141-0369 |
| Ranger 1000 Crew XP 17-18 | 1141-0369 |
| Ranger 1000 Crew XP EPS (non EBS) 17 | 1141-0369 |
| Ranger 1000 Crew XP HighLifter (non EBS) 17 | 1141-0369 |
| Ranger 1000 Crew XP HVAC 17-18 | 1141-0369 |
| Ranger 1000 Diesel (Non EBS) 15-18 | 1141-0370 |
| Ranger 1000 Diesel Crew (non EBS) 15-18 | 1141-0370 |
| Ranger 1000 XP 17 | 1141-0369 |
| Ranger 1000 XP (non EBS) 17 | 1141-0369 |
| Ranger 1000 XP EPS (non EBS) 17 | 1141-0369 |
| Ranger 1000 XP High Lifter (non EBS) 17 | 1141-0369 |
| Ranger 1000 XP Hunter (EBS) 17 | 1141-0369 |
| Ranger 1000 XP NorthStar HVAC (non EBS) 17 | 1141-0369 |
| Ranger 1000 XP Ranch (non EBS) 17 | 1141-0369 |
| RZR 1000 4 14-15 | 1141-0248 |
| RZR 1000 4 16-17 | 1141-0369 |
| RZR 1000 S 16 | 1141-0369 |
| RZR 1000 S 4 19-20 | 1141-0369 |
| RZR 1000 XP 16-17, 19-20 | 1141-0369 |
| RZR 1000 XP 14-15 | 1141-0248 |
| RZR 1000 XP (non EBS) 17-18 | 1141-0369 |
| RZR 1000 XP High Lifter 19-20 | 1141-0369 |
| RZR 1000 XP High Lifter (non EBS) 17-18 | 1141-0369 |
| RZR 1000 XP Premium 19-20 | 1141-0369 |
| RZR 1000 XP Ride Command (non EBS) 17-18 | 1141-0369 |
| RZR 1000 XP Trails et Rocks 19-20 | 1141-0369 |
| RZR 1000 XP Trails et Rocks (non EBS) 17-18 | 1141-0369 |
| RZR 1000 XP 4 19-20 | 1141-0369 |
| RZR 1000 XP 4 (non EBS) 17-18 | 1141-0369 |
| RZR 1000 XP 4 High Lifter 19-20 | 1141-0369 |
| RZR 1000 XP 4 High Lifter (non EBS) 17-18 | 1141-0369 |
| RZR 1000 XP 4 Limited 19-20 | 1141-0369 |
| RZR 1000 XP 4 Premium 19-20 | 1141-0369 |

**Suite de la section KITS DE RECONDITIONNEMENT D'EMBRAYAGE PRIMAIRE page suivante.**

**AVERTISSEMENT :** VOIR PAGE 4 POUR DES INFORMATIONS IMPORTANTES CONCERNANT LES GARANTIES, LA CONFORMITÉ AUX NORMES DE CONTRÔLE DES ÉMISSIONS ET LA RÉGLEMENTATION RELATIVE AU BRUIT.

Tous les produits avec une référence **MAGENTA GRAS** sont nouveaux en 2026.

## KITS DE RECONDITIONNEMENT D'EMBRAYAGE PRIMAIRE (SUITE)

### KITS DE ROULEAUX/GUIDES SECONDAIRES POLARIS

| MODÈLES | RÉF. |
|---|---|
| **KIT DE ROULEAUX SECONDAIRES (SUITE)** | |
| RZR 1000 XP 4 Ride Command (non EBS) 18 | **1141-0369** |
| Scrambler 1000 (non EBS) 17-18 | **1141-0369** |
| Scrambler 1000 XP H.O. EBS 14 | **1141-0248** |

| MODÈLES | RÉF. |
|---|---|
| **KIT DE ROULEAUX SECONDAIRES (SUITE)** | |
| Scrambler 1000 XP S 55" 20 | **1141-0369** |
| Sportsman 1000 XP (EBS) 17-20 | **1141-0369** |
| Sportsman 1000 XP High Lifter 17-20 | **1141-0369** |
| Sportsman 1000 XP Hunter (EBS) 18-20 | **1141-0369** |

| MODÈLES | RÉF. |
|---|---|
| **KIT DE ROULEAUX SECONDAIRES (SUITE)** | |
| Sportsman 1000 XP Premium 19 | **1141-0369** |
| Sportsman 1000 XP S 55" 20 | **1141-0369** |
| Sportsman 1000 XP Touring (EBS) 17-20 | **1141-0369** |

### TABLEAU DE RÉFÉRENCES OEM DE ROULEAU ET GUIDE D'EMBRAYAGE

| RÉF. | DESCRIPTION | RÉF. PIÈCES D'ORIGINE |
|---|---|---|
| **1140-0587** | Kit de guide d'embrayage primaire, Can-Am | 420281296 |
| **1140-0688** | Kit de rouleau d'embrayage primaire, Can-Am | 417223767, 417223257, 420626231 |
| **1140-0690** | Kit de rouleau/guide d'embrayage primaire, Polaris | 1321622, 5438247, 5450940 |
| **1140-0691** | Kit de guide d'embrayage primaire, Polaris | 5450940 |
| **1141-0247** | Kit de guide d'embrayage secondaire (non EBS), Polaris | 5438123, 5430766, 5450873, 5436521 |
| **1141-0248** | Kit de rouleau d'embrayage secondaire (EBS), Polaris | 5434534 |
| **1141-0249** | Kit de rouleau d'embrayage secondaire (EBS), Polaris | 1321977, 3250036, 3250039 |

## ROULEAUX D'EMBRAYAGE PRO SERIES EXTREME

### POUR POLARIS



- Permet à l'embrayage de passer les rapports supérieurs et inférieurs de manière plus efficace et avec moins de contraintes de l'embrayage
- Fabriqué à partir du matériau exclusif Fibermaxx d'EPI, qui combine des fibres résistantes à l'usure et un polymère autolubrifiant
- Durent plus longtemps que d'autres rouleaux lors de tests de charge de 25 000 cycles sans montrer de signes d'usure
- Vente par lots de 3

| MODÈLES | RÉF. |
|---|---|
| 570 Ranger SP/SP NorthStar/SP Premium 22-23 | **1141-0387** |
| 570 Ranger SP Crew/SP Crew NorthStar/SP Crew Premium 22-23 | **1141-0387** |
| 570 Sportsman EPS/Hunter/Premium (EBS) 21-23 | **1141-0387** |
| 570 Sportsman Ride Command (EBS) 22-23 | **1141-0387** |
| 570 Sportsman Trail (EBS) 21-23 | **1141-0387** |
| 570 Sportsman Trail Ultimate (EBS) 21 | **1141-0387** |
| 570 Sportsman Utility (EBS) 22 | **1141-0387** |

| MODÈLES | RÉF. |
|---|---|
| 570 Sportsman Utility HD LE (EBS) 21-22 | **1141-0387** |
| RZR Pro XP (tous) 20-22 | **1141-0387** |
| RZR Pro XP 4 (tous) 20-22 | **1141-0387** |
| 1000 Ranger (SOHC 61 ch) (tous) 20-23 | **1141-0387** |
| 1000 Ranger Crew (SOHC 61 hp) (tous) 20-23 | **1141-0387** |
| 1000 Ranger XP (tous) 18-22 | **1141-0387** |
| 1000 Ranger XP Crew (tous) 19-20 | **1141-0387** |

## KITS DE GUIDES POUR EMBRAYAGES (SECONDAIRES)

### POUR QUADS POLARIS



- Conçus avec des matériaux de haute qualité
- Pour embrayages P-90
- De qualité égale, voire supérieure, à la pièce d'origine
- Chaque embrayage nécessite trois guides ; vendus par lots de 12

| DESCRIPTION | RÉF. |
|---|---|
| Kits de guides | **CX400042** |

## RESSORT D'EMBRAYAGE (TRANSMISSION) SECONDAIRE



- Vous permet de régler l'engagement des vitesses, la pression de la charge latérale et la capacité du passage des vitesses
- Fabrication utilisant des matériaux de qualité exceptionnelle
- Tous les ressorts EPI sont fabriqués avec une tolérance de 5 % - le taux le plus faible du secteur

| COULEUR | CHARGE DE 89 MM (3 1/2") | CHARGE DE 64 MM (2 1/2") | CHARGE DE 32 MM (1 1/4") | RÉF. |
|---|---|---|---|---|
| **ARCTIC CAT** | | | | |
| Jaune | 44,9 kg (99 lbs) | 66,2 kg (146 lbs) | - | **CATV12** |
| Rouge | - | 107,5 kg (237 lbs) | 147,9 kg (326 lbs) | **1140-0035**[1] |
| Noir | - | 52,2 kg (115 lbs) | 99,8 kg (220 lbs) | **KSS3**[1] |
| **KAWASAKI** | | | | |
| Noir | - | 52,2 kg (115 lbs) | 99,8 kg (220 lbs) | **KSS3**[2] |
| Rouge | - | 107,5 kg (237 lbs) | 147,9 kg (326 lbs) | **1140-0035**[2] |
| **POLARIS** | | | | |
| Orange | - | 22,2 kg (49 lbs) | 37,6 kg (83 lbs) | **PDS-2** |
| Bleu | - | 33,1 kg (73 lbs) | 61,2 kg (135 lbs) | **PEBS-2**[3] |
| **SUZUKI** | | | | |
| Jaune | 44,9 kg (99 lbs) | 66,2 kg (146 lbs) | - | **CATV12**[4] |
| Rouge | - | 107,5 kg (237 lbs) | 147,9 kg (326 lbs) | **1140-0035**[5] |
| Noir | - | 52,2 kg (115 lbs) | 99,8 kg (220 lbs) | **KSS3**[5] |

[1] Compatible avec 650 V2 uniquement.
[2] Compatible avec 360/650/700 Prairie, KFX700 V-Force et 650/750 Brute Force.
[3] À utiliser avec des machines équipées d'EBS uniquement.
[4] Compatible avec les modèles 500 Vinson et 700/750 KingQuad uniquement.
[5] Compatible avec 700 Twin Peaks.

**AVERTISSEMENT :** VOIR PAGE 4 POUR DES INFORMATIONS IMPORTANTES CONCERNANT LES GARANTIES, LA CONFORMITÉ AUX NORMES DE CONTRÔLE DES ÉMISSIONS ET LA RÉGLEMENTATION RELATIVE AU BRUIT.

Tous les produits avec une référence **MAGENTA GRAS** sont nouveaux en 2026.



1140-0037

## RESSORT D'EMBRAYAGE (TRANSMISSION) PRIMAIRE

- Vous permet de régler l'engagement de votre embrayage et la puissance maximale
- Conçu à partir des matériaux de la plus haute qualité disponibles
- Tous les ressorts EPI sont fabriqués avec une tolérance de 5 % - le taux le plus faible du secteur

| MODÈLES | COULEUR | CHARGE DE 64 MM (2 1/2") | CHARGE DE 38 MM (1 1/4") | RÉF. |
|---|---|---|---|---|
| **ARCTIC CAT** | | | | |
| 650 V2 04-06 | Rose | 0,0 kg (0 lbs) | 72,6 kg (160 lbs) | **1140-0037** |
| | Rouge | 15,9 kg (35 lbs) | 63,5 kg (140 lbs) | **DRS12** |
| | Orange | 34 kg (75 lbs) | 63,5 kg (140 lbs) | **DRS13** |
| | Violet | 54,4 kg (120 lbs) | 82,5 kg (182 lbs) | **DRS17** |
| **KAWASAKI** | | | | |
| 300/400/650/700 Prairie, KFX700, 650/750 Brute Force | Rose | 0,0 kg (0 lbs) | 72,6 kg (160 lbs) | **1140-0037** |
| | Rouge | 15,9 kg (35 lbs) | 63,5 kg (140 lbs) | **DRS12** |
| | Orange | 34 kg (75 lbs) | 63,5 kg (140 lbs) | **DRS13** |
| | Violet | 54,4 kg (120 lbs) | 82,5 kg (182 lbs) | **DRS17** |
| **POLARIS** | | | | |
| Compatible avec tous les modèles (sauf RZR XP Turbo 16-17, RZR XP 4 Turbo 16-17) | Rose | 0,0 kg (0 lbs) | 72,6 kg (160 lbs) | **1140-0033** |
| | Vert brillant | 7,7 kg (17 lbs) | 55,8 kg (123 lbs) | **1140-0032** |
| | Rouge | 15,9 kg (35 lbs) | 63,5 kg (140 lbs) | **PATV1** |
| | Argent | 22,7 kg (50 lbs) | 70,3 kg (155 lbs) | **1140-0439** |
| | Vert foncé | 24,9 kg (55 lbs) | 65,8 kg (145 lbs) | **1140-0412** |
| | Orange | 34 kg (75 lbs) | 63,5 kg (140 lbs) | **PATV2** |
| | Violet | 54,4 kg (120 lbs) | 82,5 kg (182 lbs) | **PATV4** |
| **SUZUKI** | | | | |
| LT-V700F Twin Peaks | Rose | 0,0 kg (0 lbs) | 72,6 kg (160 lbs) | **1140-0037** |
| | Rouge | 15,9 kg (35 lbs) | 63,5 kg (140 lbs) | **DRS12** |
| | Orange | 34 kg (75 lbs) | 63,5 kg (140 lbs) | **DRS13** |
| | Violet | 54,4 kg (120 lbs) | 82,5 kg (182 lbs) | **DRS17** |



1131-1132



1131-1131

## KITS DE RESSORTS D'EMBRAYAGE HAUTE TEMPÉRATURE

- Conception recommandée pour améliorer les performances des plateaux de pression d'origine et des cloches d'embrayage, moyeux intérieurs et plateaux de pression Hinson
- En acier haute température conforme aux spécifications des pièces d'origine
- Hautement résistants à la perte de solidité engendrée par la haute température s'échappant des 4 temps
- Offre une liaison optimale minimisant l'accumulation de chaleur

| MODÈLES | RÉF. |
|---|---|
| **KAWASAKI** | |
| KFX450R 08-14 | **1131-1132** |
| **YAMAHA** | |
| YFZ450 04-09, 12-13, YFZ450R 09-24 | **1131-1131**[1] |

| MODÈLES | RÉF. |
|---|---|
| **YAMAHA (SUITE)** | |
| YFM700R Raptor 06-26 | **1131-1131** |

[1] Sur les modèles 14-17, il est nécessaire d'utiliser la cloche intérieure, le plateau de pression, les fibres et les aciers Hinson Billetproof®.

**AVERTISSEMENT :** | VOIR PAGE 4 POUR DES INFORMATIONS IMPORTANTES CONCERNANT LES GARANTIES, LA CONFORMITÉ AUX NORMES DE CONTRÔLE DES ÉMISSIONS ET LA RÉGLEMENTATION RELATIVE AU BRUIT.

Tous les produits avec une référence **MAGENTA GRAS** sont nouveaux en 2026.

MOOSE OFFROAD



## ROULEMENTS D'EMBRAYAGE ROUE LIBRE

• Roulement d'embrayage pour roue libre japonais de qualité supérieure

| MODÈLES | RÉF. |
|---|---|
| **HONDA** | |
| ATC125M 86-87 | **1132-1380** |
| TRX125 87-88 | **1132-1380** |
| ATC185/S 80-83 | **1132-1380** |
| ATC200 81-83 | **1132-1380** |
| ATC200E/ES 82-84 | **1132-1380** |
| ATC200M 84-85 | **1132-1380** |
| ATC200S 84-86 | **1132-1380** |
| TRX200 FourTrax 84, 90-91 | **1132-1380** |
| TRX200 FourTrax 90-91 | **1132-1380** |
| TRX200D FourTrax 91-97 | **1132-1380** |
| TRX200SX FourTrax 86-88 | **1132-1380** |
| ATC250ES/SX 85-87 | **0924-0424** |
| TRX250 FourTrax 85-87 | **0924-0424** |
| TRX250 FourTrax 97-01 | **1132-1380** |
| TRX250EX 01-08 | **1132-1380** |
| TRX250TE/TM Recon 02-23 | **1132-1380** |
| TRX250X 09-23 | **1132-1380** |
| TRX300/FW FourTrax 88-00 | **0924-0424** |
| TRX350FE/FM/TE/TM Rancher 00-06 | **0924-0424** |
| TRX400FW Foreman 95-03 | **0924-0424** |
| TRX400FA/FGA Rancher 04-07 | **1132-1624** |
| TRX420FE/FM/TE/TM Rancher 07-20 | **0924-0424** |
| TRX420FPE/FPM Rancher 09-13 | **0924-0424** |
| TRX420FA Rancher 09-23 | **1132-1624** |
| TRX420FGA Rancher 09-14 | **1132-1624** |
| TRX450ES/S Foreman 98-01 | **0924-0424** |
| TRX450FE/FM Foreman 02-04 | **0924-0424** |
| TRX500FE/FM/TM Foreman 05-17 | **0924-0424** |
| TRX500FPE/FPM Foreman 09-13 | **0924-0424** |
| TRX500FA Rubicon 01-19 | **1132-1624** |

| MODÈLES | RÉF. |
|---|---|
| **HONDA (SUITE)** | |
| TRX500FGA Rubicon 04-08 | **1132-1624** |
| TRX500FPA Rubicon 09-14 | **1132-1624** |
| TRX520FA Rubicon 20-23 | **1132-1624** |
| Pioneer 500 15-22 | **0924-0424** |
| **KAWASAKI** | |
| KLF185 86-88 | **1132-1380** |
| KLF220 88-02 | **1132-1380** |
| KLF250 03-11 | **1132-1380** |
| KEF300 95-03 | **1132-1380** |
| KLF300 88-04 | **1132-1380** |
| KLF300 4x4 89-05 | **1132-1380** |
| **SUZUKI** | |
| LT160 QuadRunner 03-04 | **1132-1623** |
| LT160E QuadRunner 89-92 | **1132-1623** |
| LT-F160 QuadRunner 91-01 | **1132-1623** |
| LT230E QuadRunner 87-93 | **1132-1623** |
| LT-4WD QuadRunner 87-96 | **1132-1623** |
| LT-F250 Ozark 88-14 | **1132-1623** |
| LT-F250F QuadRunner 99-02 | **1132-1623** |
| LT-F4WD QuadRunner 97-98 | **1132-1623** |
| LT-Z250 QuadSport 04-09 | **1132-1623** |
| LT-F300F QuadRunner 99-02 | **1132-1623** |
| LT-F4WDX KingQuad 91-98 | **1132-1623** |
| LT-A400 Eiger/KingQuad 02-09 | **0924-0425** |
| LT-A400F Eiger/KingQuad 02-19 | **0924-0425** |
| LT-F400 Eiger/KingQuad 02-12 | **0924-0425** |
| LT-F400F Eiger/KingQuad 02-19 | **0924-0425** |
| LT-A450X KingQuad 07-10 | **0924-0425** |
| LT-A500F QuadMaster/Vinson 00-07 | **0924-0425** |
| LT-A500X KingQuad 09-22 | **0924-0425** |

| MODÈLES | RÉF. |
|---|---|
| **SUZUKI (SUITE)** | |
| LT-F500F QuadRunner/Vinson 98-07 | **0924-0425** |
| LT-A700X KingQuad 05-07 | **0924-0425** |
| LT-A750X KingQuad 08-19 | **0924-0425** |
| **YAMAHA** | |
| YFM350 Bruin 04-06 | **0924-0426** |
| YFM350FG Grizzly 07-13 | **0924-0426** |
| YFM350FW Big Bear 97-99 | **0924-0425** |
| YFM350FX Wolverine 97-05 | **0924-0425** |
| YFM350G Grizzly 07-11 | **0924-0426** |
| YFM350U Big Bear 99 | **0924-0425** |
| YFM350X Wolverine 06-09 | **0924-0426** |
| YFM400 Big Bear 00-04 | **0924-0425** |
| YFM400 Kodiak 00-04 | **0924-0426** |
| YFM400F Big Bear 00-12 | **0924-0425** |
| YFM400F Kodiak 00-06 | **0924-0426** |
| YFM400FG Grizzly 07-08 | **0924-0426** |
| YFM400FW Kodiak 96-99 | **0924-0425** |
| YFM450 Kodiak 03-06 | **0924-0426** |
| YFM450FG Grizzly 07-14 | **0924-0426** |
| YFM450FX Wolverine 06-10 | **0924-0426** |
| YFM450K Kodiak 18-20 | **0924-0426** |
| YXR450F Rhino 06-09 | **0924-0426** |
| YFM550F Grizzly 09-13 | **0924-0425** |
| YFM600F Grizzly 98-01 | **0924-0425** |
| YFM660F Grizzly 02-08 | **0924-0425** |
| YXR660F Rhino 04-07 | **0924-0425** |
| YFM700 Grizzly 07-15 | **0924-0425** |
| YXE700 Wolverine 16 | **0924-0425** |
| YXM700 Viking 14-23 | **0924-0425** |

## ROULEMENT POUR EMBRAYAGE PRIMAIRE

• Remplace le roulement roue libre à aiguilles usé ou grippé de l'embrayage primaire
• Remplacement direct et fonctionnement de l'embrayage comme s'il était neuf
• Vente à l'unité

**1132-1635**



| MODÈLES | RÉF. |
|---|---|
| **CAN-AM** | |
| Commander 700 22 | **1132-1635** |
| Defender HD8 16-21 | **1132-1635** |
| Maverick Trail 800 18-21 | **1132-1635** |
| Defender HD9 22 | **1132-1635** |
| Commander 1000 22 | **1132-1635** |
| Defender HD10 16-22 | **1132-1635** |
| Maverick Sport 1000 19-22 | **1132-1635** |
| Maverick Trail 1000 18-22 | **1132-1635** |
| Maverick X3 (tous) 17-22 | **1132-1635** |
| **POLARIS** | |
| ACE 325 14-16 | **1132-1629** |
| Magnum 325 EBS 00-02 | **1132-1630** |
| Ranger ETX 15-16 | **1132-1629** |
| Magnum 330 EBS 03-04 | **1132-1630** |
| Magnum 425 EBS 98 | **1132-1630** |
| Sportsman 450 16-22 | **1132-1629** |
| ACE 500 17-18 | **1132-1629** |
| ATP 500 04-05 | **1132-1630** |
| Magnum 500 EBS 99-02 | **1132-1630** |
| Ranger 500 11-13 | **1132-1629** |
| Sportsman 500 EBS 98-05 | **1132-1630** |
| Sportsman 500 06-13 | **1132-1634** |
| Worker 500 99-01 | **1132-1630** |
| Sportsman 550 11 | **1132-1632** |
| ACE 570 15-19 | **1132-1629** |
| ACE 570 HD/SP 15-19 | **1132-1632** |
| Ranger 570 14 | **1132-1629** |
| Ranger 570 (Mid-Size) 15-21 (embrayage std.) | **1132-1629** |
| (embrayage EBS) | **1132-1632** |

| MODÈLES | RÉF. |
|---|---|
| **POLARIS (SUITE)** | |
| Ranger 570 (Full-Size) 15-21 | **1132-1629** |
| Ranger Crew 570 (tous) 15-21 | **1132-1629** |
| RZR 570 12-21 (embrayage std.) | **1132-1629** |
| (embrayage EBS) | **1132-1632** |
| Sportsman 570 14-22 (embrayage std.) | **1132-1629** |
| (embrayage EBS) | **1132-1632** |
| Sportsman 570 Touring/X2/SP 14-22 | **1132-1632** |
| Sportsman 600 EBS 03-05 | **1132-1630** |
| Ranger 700 08-09 | **1132-1633** |
| Sportsman 700 EBS 02-05 | **1132-1630** |
| Sportsman 700 06 | **1132-1634** |
| Sportsman X2 700 08 | **1132-1634** |
| Ranger 800 (fabriqué jusqu'au 30/09/09) 10 | **1132-1633** |
| Ranger 800 (fabriqué à partir du 01/10/09) 10 | **1132-1629** |
| Ranger 800 11-16 | **1132-1629** |
| RZR 800 08-09 | **1132-1633** |
| RZR 800 S 09 | **1132-1634** |
| RZR 800 (tous modèles, fabriqués jusqu'au 31/12/09) 10 | **1132-1633** |
| RZR 800 (tous modèles, fabriqués à partir du 01/01/10) 10 | **1132-1629** |
| RZR 800 11-14 | **1132-1629** |
| Sportsman 800 05-09 | **1132-1634** |
| Sportsman 800 10 | **1132-1633** |
| Sportsman 800 (fabriqué jusqu'au 12/11/10) 11 | **1132-1633** |
| Sportsman 800 (fabriqué à partir du 13/11/10) 11 | **1132-1629** |
| Sportsman 800 11-14 | **1132-1629** |

| MODÈLES | RÉF. |
|---|---|
| **POLARIS (SUITE)** | |
| Sportsman 800 6x6 09-14 | **1132-1634** |
| Scrambler 850 15-22 | **1132-1629** |
| Sportsman 850 11 | **1132-1632** |
| ACE 900 16-19 | **1132-1629** |
| Ranger Crew XP 900 14-16 | **1132-1629** |
| Ranger XP 900 13 | **1132-1629** |
| Ranger XP 900 14-16 (embrayage std.) | **1132-1629** |
| (embrayage EBS) | **1132-1632** |
| Ranger XP 900 (tous) 17-19 | **1132-1629** |
| RZR 900 11-14 | **1132-1629** |
| RZR 900 Trail 50" /XC 55" 15-17 (embrayage std.) | **1132-1629** |
| (embrayage EBS) | **1132-1632** |
| RZR 900 XC 50" 18-20 | **1132-1632** |
| RZR 900 S 60" 15-16 | **1132-1629** |
| RZR 900 S 60" 17-20 | **1132-1632** |
| RZR-4 900 12-18 | **1132-1629** |
| General 1000 16-19 | **1132-1632** |
| Ranger Crew XP 1000 17-18 | **1132-1629** |
| Ranger XP 1000 17 (embrayage std.) | **1132-1629** |
| (embrayage EBS) | **1132-1632** |
| RZR XP 1000 (tous) 14-22 | **1132-1629** |
| RZR 1000 S 16 | **1132-1629** |
| RZR 1000 S 17-22 | **1132-1632** |
| RZR RS1 18-22 | **1132-1631** |
| RZR Turbo 16-20 | **1132-1631** |
| Scrambler 1000 14-22 | **1132-1629** |
| Sportsman 1000 High Lifter 17-22 | **1132-1629** |
| Diesel 99-01 | **1132-1630** |

**AVERTISSEMENT :** VOIR PAGE 4 POUR DES INFORMATIONS IMPORTANTES CONCERNANT LES GARANTIES, LA CONFORMITÉ AUX NORMES DE CONTRÔLE DES ÉMISSIONS ET LA RÉGLEMENTATION RELATIVE AU BRUIT.

Tous les produits avec une référence **MAGENTA GRAS** sont nouveaux en 2026.

## KITS DE ROULEMENTS D'EMBRAYAGE

- Remplacez vos roulements, ressorts, axes et rondelles d'embrayage usés ou endommagés
- Remet votre embrayage en état de marche, vous permettant de passer de la marche avant à la marche arrière sans grincement
- Élimine l'usure de la courroie au ralenti
- Le kit comprend un roulement à aiguilles de haute qualité et deux rondelles


1140-0829




1140-0830

| MODÈLES | RÉF. |
|---|---|
| **CAN-AM** | |
| 500 HD5 Defender/Traxter 16-21 | **1140-0829** |
| 700 Commander/HD7 Traxter/ 700 Maverick Trail 22-23 | **1140-0830** |
| 800-1000 Commander 11-20 | **1140-0829** |
| 800 HD8 Defender/Traxter 16-21 | **1140-0830** |
| 800 Maverick Trail 18-21 | **1140-0830** |
| 900 HD9 Defender/Traxter/MAX 22-23 | **1140-0830** |
| 1000 Commander/MAX 21-23 | **1140-0830** |
| 1000 HD Defender/Traxter/MAX 16-23 | **1140-0830** |
| 1000 HD Defender/Traxter/Pro 20-23 | **1140-0830** |
| 1000 Maverick 13-18 (sauf X3, Sport et Trail) | **1140-0829** |

| MODÈLES | RÉF. |
|---|---|
| **CAN-AM (SUITE)** | |
| 1000 Maverick Sport 19-23 | **1140-0830** |
| 1000 Maverick Trail 18-23 | **1140-0830** |
| Maverick X3 Turbo/MAX 17-23 | **1140-0830** |
| Maverick X3 Turbo R/MAX 18-21 | **1140-0830** |
| Maverick X3 Turbo RR/MAX 20-23 | **1140-0830** |
| Outlander/Renegade 02-23 | **1140-0829** |
| **CFMOTO** | |
| CFORCE 400 19-24 | **1140-0946** |
| CFORCE 500 22-23 | **1140-0946** |
| CFORCE 500 H.O./S 17-24 | **1140-0946** |
| UFORCE 500 20 | **1140-0945** |

| MODÈLES | RÉF. |
|---|---|
| **CFMOTO (SUITE)** | |
| ZFORCE 500 20-22 | **1140-0945** |
| CFORCE 600 19-24 | **1140-0946** |
| UFORCE 600 21-24 | **1140-0946** |
| CFORCE 800 XC 22-24 | **1140-0945** |
| UFORCE 800 22 | **1140-0945** |
| ZFORCE 800 Trail 22-24 | **1140-0945** |
| ZFORCE 950/H.O./Sport/4 22-24 | **1140-0945** |
| CFORCE 1000 Overland 21-24 | **1140-0945** |
| UFORCE 1000/XL 22-24 | **1140-0945** |

## BAGUES D'EMBRAYAGE

### POUR QUADS POLARIS

- Matériaux premium et spécifications parfaites pour un ajustement et un fonctionnement de qualité
- Fabrication conforme à l'excellence Erlandson dont la qualité est égale voire supérieure à l'origine
- Utilisées pour réparer les embrayages P-85, P-90 et de frein moteur



| DESCRIPTION | TYPE D'EMBRAYAGE | RÉF. PIÈCE D'ORIGINE | RÉF. |
|---|---|---|---|
| Bague primaire | P-85, P-90 | 3576510 | **PCB510** |
| Bague à poulie mobile primaire | P-90 | 3576504 | **PMB-504** |
| À transmission, bague de 25,4 mm (1") | P-90, EBS | 3576511 | **SCB11** |

| DESCRIPTION | TYPE D'EMBRAYAGE | RÉF. PIÈCE D'ORIGINE | RÉF. |
|---|---|---|---|
| Bague à poulie mobile primaire EBS | EBS | 3585712 | **PMB712** |
| Bague à poulie mobile primaire EBS | EBS | 3514492 | **1140-0533** |
| Secondaire EBS, bague de 12,7 mm (1/2") | EBS | 3585710 | **SCB10** |

## POIDS D'EMBRAYAGE POUR QUAD

- Réglage de l'accélération/puissance maximale
- Plaqué pour plus de résistance
- L'armature pour poids remplace l'armature usée ou endommagée ; fabriqué en nylon extrudé 6/6 et offre une résistance supérieure, de la rigidité, une grande résistance aux chaleurs élevées et une atténuation du bruit


1140-0263


WE241012

| MODÈLES | GRAMMES | RÉF. |
|---|---|---|
| **ARCTIC CAT** | | |
| La plupart des modèles 500cc et plus avec embrayage à rouleaux (sauf 700/100 Wildcat) | 16 | **1140-0259** |
| | 18 | **1140-0260** |
| | 20 | **1140-0261** |
| | 22 | **1140-0262** |
| | Bague | **1140-0263** |

| MODÈLES | GRAMMES | RÉF. |
|---|---|---|
| **SUZUKI** | | |
| 450, 500, 700, 750 KingQuad/ 500 Vinson Auto | 16 | **1140-0259** |
| | 18 | **1140-0260** |
| | 20 | **1140-0261** |
| | 22 | **1140-0262** |
| | Bague | **1140-0263** |

| MODÈLES | GRAMMES | RÉF. |
|---|---|---|
| **YAMAHA** | | |
| 350 Bruin, 450 Wolverine, tous les modèles Kodiak/Grizzly/ Rhino/Viking | 10 | **1140-0257** |
| | 12 | **WE241012** |
| | 14 | **WE241014** |
| | 16 | **WE241016** |
| | 18 | **WE241018** |
| | 20 | **WE241020** |
| | Bague | **1140-0258** |


1140-0079

## BAGUE POUR POIDS

- Remplace les bagues usées ou endommagées
- Compatible avec les poids EPI Belly Buster, OE Polaris, Arctic Cat et Comet

| DESCRIPTION | RÉF. |
|---|---|
| Lot de 3 | **WB** |
| Lot de 12 | **1140-0079** |

## KITS DE PATINS D'EMBRAYAGE

- Restaure les performances et l'efficacité de votre embrayage
- Conçus pour remplacer les patins fondus, usés ou endommagés
- Assurent un fonctionnement fluide et un transfert de puissance optimal
- Compatibles avec divers modèles et marques utilisant des embrayages primaires CV Tech Trail Bloc
- Fonctionne avec Trail Bloc d'origine, CFMOTO, EPI et autres masses compatibles
- Installation facile
- Vendus en lot de six pour une remise à neuf complète


1140-0943


1140-0944

| MODÈLES | RÉF. |
|---|---|
| **CFMOTO** | |
| CFORCE 400/500 16-25 (pièce de remplacement RÉF. d'origine 0GR0-051005) | **1140-0943** |
| CFORCE 600 20-25, CFORCE/UFORCE/ZFORCE 800 (fabriqués après le 13/01/22) 22-25, ZFORCE 950 20-25, CFORCE 1000 Overland 21-25, UFORCE 1000 19-25, ZFORCE 1000 18-19 (pièces de remplacement OEM n°0JYA-051004-1000, 0JYA-051004 et 0JYA-051004-KIT) | **1140-0944** |

**AVERTISSEMENT :** | VOIR PAGE 4 POUR DES INFORMATIONS IMPORTANTES CONCERNANT LES GARANTIES, LA CONFORMITÉ AUX NORMES DE CONTRÔLE DES ÉMISSIONS ET LA RÉGLEMENTATION RELATIVE AU BRUIT.

Tous les produits avec une référence **MAGENTA GRAS** sont nouveaux en 2026.

MOOSE OFFROAD

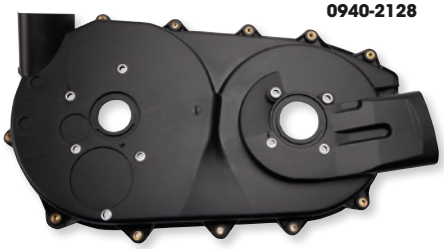
0940-2128


0940-2127

## CARTERS D'EMBRAYAGE INTERNES ET EXTERNES

- Carters d'embrayage internes et externes de remplacement de qualité
- Se fixe simplement à la place du carter d'origine

| MODÈLES | CARTER D'EMBRAYAGE INTERNE - RÉF. | COUVERCLE D'EMBRAYAGE EXTÉRIEUR - RÉF. |
|---|---|---|
| **CAN-AM** | | |
| Renegade 500 08-11 | **0940-2128** | **0940-2127** |
| Renegade 500 12-15 | **0940-2126** | **0940-2127** |
| Outlander 500 07-11 | **0940-2128** | **0940-2127** |
| Outlander 500 12-15 | **0940-2126** | **0940-2127** |
| Renegade 570 16-22 | **0940-2126** | **0940-2127** |
| Outlander 570 16-23 | **0940-2126** | **0940-2127** |
| Outlander 650 06-11 | **0940-2128** | **0940-2127** |
| Outlander 650 12-22 | **0940-2126** | **0940-2127** |
| Commander 800 11-12 | **0940-2128** | **0940-2127** |
| Commander 800 13-14 | **0940-2126** | **0940-2127** |
| Commander 800 (tous) 15-20 | **0940-2126** | - |
| Defender HD8 16-21 | - | **0940-2125** |
| Maverick Trail 800 18-21 | - | **0940-2125** |
| Renegade 800 07-11 | **0940-2128** | **0940-2127** |
| Renegade 800 12-15 | **0940-2126** | **0940-2127** |
| Outlander 800 06-11 | **0940-2128** | **0940-2127** |
| Outlander 800 12-15 | **0940-2126** | **0940-2127** |
| Renegade 850 16-22 | **0940-2126** | **0940-2127** |
| Outlander 850 16-22 | **0940-2126** | **0940-2127** |
| Commander 1000 11 | **0940-2128** | **0940-2127** |
| Commander 1000 (modèles 2 places uniquement) 12-17 | **0940-2126** | **0940-2127** |
| Commander 1000 MAX (modèles 4 places uniquement) 14-17 | **0940-2126** | - |
| Commander 1000 (tous) 18-20 | **0940-2126** | - |
| Defender HD10 16-19 | - | **0940-2125** |
| Maverick 1000 13-14 | **0940-2126** | **0940-2129** |
| Maverick 1000 15-18 | **0940-2126** | - |
| Maverick Sport 1000 BASE 19-22 | - | **0940-2125** |
| Maverick Trail 1000 18-23 | - | **0940-2125** |
| Maverick X3 (tous) 17-21 | **0940-2122** | **0940-2123** |
| Maverick X3 Turbo/Turbo RR 22-23 | - | **0940-2123** |
| Renegade 1000 (tous) 12-16 | **0940-2126** | **0940-2127** |
| Renegade 1000 17-23 | **0940-2126** | - |
| Outlander 1000 12-16 | **0940-2126** | **0940-2127** |
| Outlander 1000 17-23 | **0940-2126** | - |
| **POLARIS** | | |
| Trail Blazer 250 02 | - | **0940-2118** |
| ACE 325 14-16 | - | **0940-2117** |
| Magnum 325 (fabriqué après le 03/01/00) 00-02 | - | **0940-2118** |
| Ranger ETX 15-16 | - | **0940-2117** |

| MODÈLES | CARTER D'EMBRAYAGE INTERNE - RÉF. | COUVERCLE D'EMBRAYAGE EXTÉRIEUR - RÉF. |
|---|---|---|
| **POLARIS (SUITE)** | | |
| Trail Boss 325 02 | - | **0940-2118** |
| Sportsman 335 00 | - | **0940-2118** |
| Sportsman 400 01-02 | - | **0940-2118** |
| Xplorer 400 02 | - | **0940-2118** |
| Diesel 455 00-01 | - | **0940-2118** |
| ACE 500 17-19 | - | **0940-2117** |
| Magnum 500 (fabriqué après le 03/01/00) 00-02 | - | **0940-2118** |
| Ranger 500 04-09 | - | **0940-2118** |
| Scrambler 500 00-02 | - | **0940-2118** |
| Sportsman 500 00-02 | - | **0940-2118** |
| ACE 570 15-19 | - | **0940-2117** |
| Ranger 570 (tous) 14-23 | - | **0940-2117** |
| RZR 570 12-22 | - | **0940-2117** |
| Ranger 700 XP (tous) 05-09 | - | **0940-2118** |
| RZR 800 (tous) 08-14 | - | **0940-2118** |
| ACE 900 16-19 | - | **0940-2117** |
| Ranger 900 XP (tous) 13-19 | **0940-2116** | **0940-2117** |
| RZR 900 (modèles 2 places uniquement) 15-23 | - | **0940-2117** |
| RZR 4 900 (modèles 4 places uniquement) 15-18 | - | **0940-2119** |
| General 1000 16 | **0940-2116** | **0940-2119** |
| General 1000 (tous) 17-23 | **0940-2116** | - |
| Ranger XP 1000 (tous) 17 | **0940-2116** | **0940-2117** |
| RZR 1000 S (modèles 2 places uniquement) 16-18 | - | **0940-2119** |
| RZR XP 1000 (tous) 14 | **0940-2116** | **0940-2117** |
| RZR XP 1000 (tous sauf High Lifter) 15-17 | **0940-2116** | **0940-2119** |
| RZR XP 1000 High Lifter 15-17 | **0940-2116** | **0940-2117** |
| RZR XP 1000 (modèles 2 places uniquement) 18 | **0940-2116** | **0940-2119** |
| RZR XP 4 1000 (modèles 4 places uniquement) 18 | **0940-2116** | - |
| RZR XP 1000 (tous sauf High Lifter) 19-21 | **0940-2116** | - |
| RZR XP 1000 High Lifter 18-21 | **0940-2116** | **0940-2117** |
| RZR XP 1000 Premium (tous) 22 | **0940-2116** | - |
| RZR XP 1000 Sport (tous) 22 | **0940-2116** | **0940-2119** |
| RZR XP 1000 High Lifter (modèles 2 places uniquement) 22 | **0940-2116** | - |
| RZR XP 4 1000 High Lifter (modèles 4 places uniquement) 22 | **0940-2116** | **0940-2117** |
| RZR RS1 18-22 | - | **0940-2121** |
| RZR Turbo (inclut modèles 4 places) 16-18 | - | **0940-2120** |
| RZR Turbo (inclut modèles 4 places) 19-21 | - | **0940-2121** |
| RZR Turbo S (inclut modèles 4 places) 18-21 | - | **0940-2121** |

## PROTECTION DE CARTER D'EMBRAYAGE POUR CAN-AM MAVERICK X3 17-24

- Protège contre l'impact ressenti en cas de rupture de la courroie lors de la conduite
- En acier inoxydable de 2 mm de grande qualité avec vernis au four argent
- Résiste à la rouille et à la corrosion tout en étant robuste et durable
- Présente des courbures variables pour s'adapter parfaitement au cache de courroie
- Se distingue par sa superbe finition argentée brillante sur les deux faces

| DESCRIPTION | RÉF. |
|---|---|
| Protection de carter d'embrayage | **0940-2213** |



**AVERTISSEMENT :** VOIR PAGE 4 POUR DES INFORMATIONS IMPORTANTES CONCERNANT LES GARANTIES, LA CONFORMITÉ AUX NORMES DE CONTRÔLE DES ÉMISSIONS ET LA RÉGLEMENTATION RELATIVE AU BRUIT.

Tous les produits avec une référence **MAGENTA GRAS** sont nouveaux en 2026.

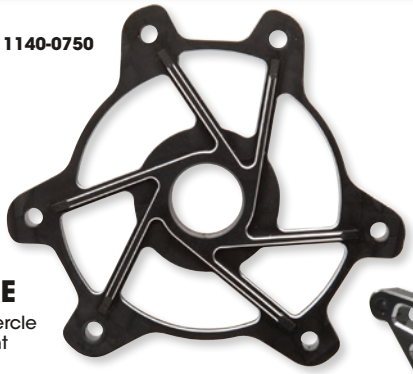
1140-0750


1140-0777

QUAD LOGIC

## CARTERS D'EMBRAYAGE PRIMAIRE

- Usiné CNC à partir d'aluminium billet 6061, ce couvercle est soigneusement conçu et fonctionne parfaitement
- Plus solides que la pièce d'origine
- Remplacez le couvercle d'embrayage primaire en aluminium moulé, lourd et fragile, par cette version en aluminium billet
- Plus léger et plus robuste avec un engagement optimal à haut régime
- Les petites ailettes permettent un meilleur refroidissement

| MODÈLES | RÉF. |
|---|---|
| **POLARIS** | |
| Tous les modèles (sauf RZR Turbo/RS1 16-19) 96-19 | **1140-0750** |
| RZR XP Turbo EPS 4x4/RZR XP 4 Turbo 4x4 16-21 | **1140-0777** |

| MODÈLES | RÉF. |
|---|---|
| **POLARIS (SUITE)** | |
| RZR RS1 4x4 18-20 | **1140-0777** |


C154


0940-0813

HINSON CLUTCH COMPONENTS

## CARTER D'EMBRAYAGE

- Améliore la dispersion de la chaleur
- Plus solide que la pièce d'origine
- Tests effectués lors de courses

| MODÈLES | RÉF. |
|---|---|
| **HONDA** | |
| TRX450R 04-14 | **C154** |

| MODÈLES | RÉF. |
|---|---|
| **SUZUKI** | |
| LT-R450 06-11 | **0940-0813** |




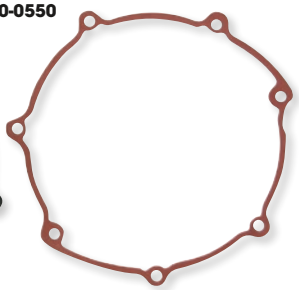
0940-0550

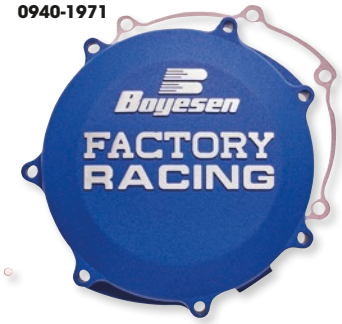

0940-1971




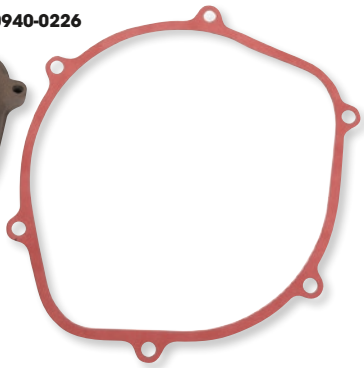
0940-0226

Boyesen

## CARTER D'EMBRAYAGE FACTORY

- Sortez du lot avec le design racing
- Carter d'embrayage léger Factory protégeant efficacement pour des années ; garantie anti déformation
- Travaillé pour donner une surface antifuite parfaite
- Finition poudrée super résistante au temps et à l'usure
- Joint en caoutchouc nitrile sans amiante pour une étanchéité sans faille
- Réutilisation des joints d'origine en papier ou utilisation des joints toriques fournis
- Disponible en noir, magnésium et bleu

| MODÈLES | ROUE NOIRE - RÉF. | BLEU - RÉF. | MAGNESIUM - RÉF. |
|---|---|---|---|
| **HONDA** | | | |
| TRX450R Sportrax 04-14 | **0940-0225** | - | **0940-0226** |
| **YAMAHA** | | | |
| YFZ450 04-09, 12-13 | **0940-0550** | **0940-1971** | **0940-0551** |

| MODÈLES | ROUE NOIRE - RÉF. | BLEU - RÉF. | MAGNESIUM - RÉF. |
|---|---|---|---|
| **YAMAHA (SUITE)** | | | |
| YFZ450R 09-24 | **0940-0550** | **0940-1971** | **0940-0551** |
| YFZ450X 10-11 | **0940-0550** | **0940-1971** | **0940-0551** |

**AVERTISSEMENT :** | VOIR PAGE 4 POUR DES INFORMATIONS IMPORTANTES CONCERNANT LES GARANTIES, LA CONFORMITÉ AUX NORMES DE CONTRÔLE DES ÉMISSIONS ET LA RÉGLEMENTATION RELATIVE AU BRUIT.

Tous les produits avec une référence **MAGENTA GRAS** sont nouveaux en 2026.



0934-6459



0934-6457

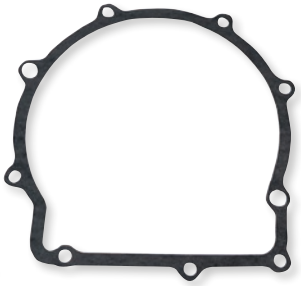

0934-6458

## JOINT DE CARTER D'EMBRAYAGE HUMIDE POUR YAMAHA

- Remplace le joint de carter mousse d'origine
- Pièces de rechange de qualité d'origine

| MODÈLES | RÉF. | PIÈCE D'ORIGINE |
|---|---|---|
| YFM660 Grizzly 02-08 | **0934-6459** | 5KM-15463-00-00 |
| YXR660 Rhino 04-07 | **0934-6459** | 5KM-15463-00-00 |
| YFM70G Grizzly 07-15 | **0934-6457** | 3B4-15463-00-00 |
| YFM70G Grizzly 16-18 | **0934-6458** | 2MB-E5643-00-00 |
| YFM70G Grizzly 19-22 | **0934-6457** | 3B4-15463-00-00 |
| YFM70K Kodiak 16-18 | **0934-6458** | 2MB-E5643-00-00 |
| YFM70K Kodiak 19-21 | **0934-6457** | 3B4-15463-00-00 |
| YFM70K Rhino 08-13 | **0934-6457** | 3B4-15463-00-00 |
| YXC700 Viking VI 15-21 | **0934-6457** | 3B4-15463-00-00 |
| YXE70 Wolverine 16-17 | **0934-6458** | 2MB-E5643-00-00 |
| YXM70V Viking 14-21 | **0934-6457** | 3B4-15463-00-00 |

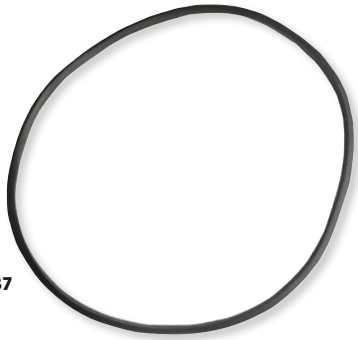

0934-3437

## JOINT DE CARTER D'EMBRAYAGE POUR POLARIS

- Permet de maintenir l'étanchéité de votre CVT afin d'éviter que l'humidité et les polluants ne détruisent votre courroie et votre embrayage
- Remplace le joint de carter mousse d'origine
- Pièces de rechange de qualité d'origine

| DESCRIPTION | RÉF. |
|---|---|
| Rempl. les pièces d'origine Polaris 5521148, 5521160, 5521301, 5521560, 5521578, 5521738 | **0934-3437** |
| Rempl. la pièce d'origine Polaris 5521831 (utilisée sur les modèles 325 Sportsman ACE, 570 Ranger, 570 RZR, Ranger 900 XP 13-15 et RZR 1000) | **0934-3438** |

0935-1188



1132-1617



1132-1611



## JOINTS, VIS ET BOUCHONS DE CARTER D'EMBRAYAGE

- De qualité au moins équivalente à celle des composants d'origine

| MODÈLES | JOINT - RÉF. | VIS - RÉF. | BOUCHON DE VIDANGE - REF. |
|---|---|---|---|
| **CAN-AM** | | | |
| Outlander 400 04-07 | - | **1132-1626** | - |
| Outlander 400 EFI 08-10 | - | **1132-1625** | - |
| Outlander 400 (avec carburateur) 08 | - | **1132-1626** | - |
| Outlander 400 EFI 09-10 | - | **1132-1625** | - |
| Outlander 400 EFI 11-12 | - | **1132-1626** | - |
| Outlander 450 15-20 | - | **1132-1626** | - |
| Outlander 500 07-15 | **0935-1193** | **1132-1626** | - |
| Outlander 500 09-12 | **0935-1193** | **1132-1625** | - |
| Renegade 500 08-15 | **0935-1193** | **1132-1626** | - |
| Renegade 500 09-12 | **0935-1193** | **1132-1625** | - |
| Renegade 500 13-15 | **0935-1193** | **1132-1626** | **1132-1627** |
| Outlander 570 16-21 | **0935-1193** | **1132-1626** | **1132-1627** |
| Outlander 650 09-12 | **0935-1193** | **1132-1625** | - |
| Outlander 650 06-21 | **0935-1193** | **1132-1626** | **1132-1627** |
| Commander 800 11-20 | **0935-1193** | **1132-1626** | **1132-1627** |
| Maverick 800 (sauf Trail) 13-18 | **0935-1193** | - | - |
| Outlander 800 06-07 | **0935-1193** | **1132-1626** | - |
| Outlander 800 08-12 | **0935-1193** | **1132-1625** | - |
| Outlander 800 13-15 | **0935-1193** | **1132-1626** | **1132-1627** |
| Renegade 800 07-15 | **0935-1193** | **1132-1626** | **1132-1627** |
| Renegade 800 08-12 | **0935-1193** | **1132-1625** | - |
| Outlander 850 16-21 | **0935-1193** | **1132-1626** | **1132-1627** |

| MODÈLES | JOINT - RÉF. | VIS - RÉF. | BOUCHON DE VIDANGE - REF. |
|---|---|---|---|
| **CAN-AM (SUITE)** | | | |
| Renegade 850 16-21 | **0935-1193** | **1132-1626** | - |
| Commander 1000 11-20 | **0935-1193** | **1132-1626** | **1132-1627** |
| Maverick 1000 (sauf Trail) 13-18 | **0935-1193** | **1132-1626** | **1132-1627** |
| Maverick X3 Turbo (tous) 17-20 | **0935-1194** | - | - |
| Outlander 1000 12-21 | **0935-1193** | **1132-1625** | **1132-1627** |
| Renegade 1000 12-21 | **0935-1193** | **1132-1625** | **1132-1627** |
| **POLARIS** | | | |
| 250 (6x6 inclus) 93 | **0935-1188** | **1132-1617** | - |
| Trail Blazer 250 90-96 | **0935-1188** | **1132-1617** | - |
| Trail Blazer 250 97-02 | **0935-1188** | **1132-1614** | - |
| Trail Blazer 250 03-06 | **0935-1188** | **1132-1615** | **1132-1611** |
| Trail Boss 250 96-02 | **0935-1188** | **1132-1614** | - |
| Xplorer 250 00-02 | **0935-1188** | **1132-1614** | - |
| 300 (6x6 inclus) 94-95 | **0935-1188** | **1132-1617** | - |
| Xplorer 300 96-99 | **0935-1188** | **1132-1614** | - |
| Xpress 300 96-99 | **0935-1188** | **1132-1614** | - |
| ACE 325 14-16 | **0935-1189** | **1132-1616** | **1132-1611** |
| Hawkeye 325 15 | **0935-1188** | **1132-1616** | **1132-1611** |
| Magnum 325 00-02 | **0935-1188** | **1132-1615** | - |
| Ranger ETX 15-16 | **0935-1189** | **1132-1613** | **1132-1611** |
| Sportsman ETX 15 | **0935-1188** | **1132-1616** | **1132-1611** |
| Trail Boss 325 01-02 | **0935-1188** | **1132-1614** | - |

**AVERTISSEMENT :** VOIR PAGE 4 POUR DES INFORMATIONS IMPORTANTES CONCERNANT LES GARANTIES, LA CONFORMITÉ AUX NORMES DE CONTRÔLE DES ÉMISSIONS ET LA RÉGLEMENTATION RELATIVE AU BRUIT.

Tous les produits avec une référence **MAGENTA GRAS** sont nouveaux en 2026.

## JOINTS, VIS ET BOUCHONS DE CARTER D'EMBRAYAGE (SUITE)

| MODÈLES | JOINT - RÉF. | VIS - RÉF. | BOUCHON DE VIDANGE - REF. |
|---|---|---|---|
| **POLARIS (SUITE)** | | | |
| ATP 330 04-05 | **0935-1188** | **1132-1615** | **1132-1611** |
| Magnum 330 03-06 | **0935-1188** | **1132-1615** | **1132-1611** |
| Trail Blazer 330 08-13 | **0935-1188** | **1132-1615** | **1132-1611** |
| Trail Boss 330 03-13 | **0935-1188** | **1132-1615** | **1132-1611** |
| Sportsman 335 99-00 | **0935-1188** | **1132-1614** | - |
| Worker 335 99 | **0935-1188** | **1132-1614** | - |
| 350L (6x6 inclus) 93 | **0935-1188** | **1132-1617** | - |
| Trail Boss 350L 90-92 | **0935-1188** | **1132-1617** | - |
| 400L (6x6 inclus) 94-96 | **0935-1188** | **1132-1617** | - |
| Hawkeye 400 11-14 | **0935-1188** | **1132-1615** | **1132-1611** |
| Ranger 400 10-14 | **0935-1188** | **1132-1615** | **1132-1611** |
| Scrambler 400 96-02 | **0935-1188** | **1132-1614** | - |
| Sport 400 96-99 | **0935-1188** | **1132-1614** | - |
| Sportsman 400L 97 | **0935-1188** | **1132-1614** | - |
| Sportsman 400 01-02 | **0935-1188** | **1132-1615** | - |
| Sportsman 400 03-05 | **0935-1188** | **1132-1615** | **1132-1611** |
| Sportsman 400 H.O. 11-14 | **0935-1188** | **1132-1615** | **1132-1611** |
| Trail Blazer 400 03 | **0935-1188** | **1132-1614** | - |
| Xplorer 400 96-02 | **0935-1188** | **1132-1614** | - |
| Xpress 400 96-97 | **0935-1188** | **1132-1614** | - |
| Magnum 425 96-98 | **0935-1188** | **1132-1614** | - |
| Sportsman 450 06-07 | **0935-1188** | **1132-1615** | **1132-1611** |
| Sportsman 450 16-21 | **0935-1188** | **1132-1616** | **1132-1611** |
| ACE 500 17-19 | **0935-1189** | **1132-1616** | **1132-1611** |
| ATP 500 04-05 | **0935-1188** | **1132-1615** | **1132-1611** |
| Big Boss 89-92 | **0935-1188** | **1132-1617** | - |
| Big Boss 500 98-99 | **0935-1188** | **1132-1614** | - |
| Diesel 99-01 | **0935-1188** | **1132-1615** | - |
| Magnum 500 99-01 | **0935-1188** | **1132-1614** | - |
| Magnum 500 02 | **0935-1188** | **1132-1615** | **1132-1611** |
| Ranger Series 10/11 (tous) | **0935-1188** | **1132-1615** | - |
| Ranger 500 04-09 | **0935-1188** | **1132-1615** | - |
| Ranger 500 10-13 | **0935-1188** | **1132-1615** | **1132-1611** |
| Ranger 500 17-21 | **0935-1189** | **1132-1613** | **1132-1611** |
| Scrambler 500 97-02 | **0935-1188** | **1132-1614** | - |
| Scrambler 500 03-12 | **0935-1188** | **1132-1615** | **1132-1611** |
| Sportsman 500 (tous) 96-02 | **0935-1188** | **1132-1614** | - |

| MODÈLES | JOINT - RÉF. | VIS - RÉF. | BOUCHON DE VIDANGE - REF. |
|---|---|---|---|
| **POLARIS (SUITE)** | | | |
| Sportsman 500 (tous) 03-13 | **0935-1188** | **1132-1615** | **1132-1611** |
| Worker 500 99-01 | **0935-1188** | **1132-1614** | - |
| Xplorer 500 97 | **0935-1188** | **1132-1614** | - |
| Sportsman 550 09-14 | **0935-1190** | **1132-1615** | **1132-1611** |
| ACE 570 15-19 | **0935-1189** | **1132-1616** | **1132-1611** |
| Ranger 570 (tous) 14-21 | **0935-1189** | **1132-1613** | **1132-1611** |
| RZR 570 12-16 | **0935-1189** | **1132-1615** | **1132-1611** |
| RZR 570 17-21 | **0935-1189** | **1132-1613** | **1132-1611** |
| Sportsman 570 (tous) 14-21 | **0935-1188** | **1132-1616** | **1132-1611** |
| Sportsman 600 03-05 | **0935-1188** | **1132-1615** | **1132-1611** |
| Ranger 700 05-09 | **0935-1188** | **1132-1615** | - |
| Sportsman 700 (tous) 02-07 | **0935-1188** | **1132-1615** | **1132-1611** |
| Ranger 800 (tous) 10-16 | **0935-1188** | **1132-1615** | **1132-1611** |
| RZR 800 (tous) 08-14 | **0935-1188** | **1132-1615** | - |
| Sportsman 800 (tous) 05-14 | **0935-1188** | **1132-1615** | **1132-1611** |
| Scrambler 850 13-21 | **0935-1190** | **1132-1616** | **1132-1611** |
| Sportsman 850 (tous) 09-13 | **0935-1190** | **1132-1615** | **1132-1611** |
| Sportsman 850 (tous) 14-21 | **0935-1190** | **1132-1616** | **1132-1611** |
| ACE 900 16-19 | **0935-1189** | **1132-1616** | **1132-1611** |
| Ranger 900 XP 13-19 | **0935-1189** | **1132-1613** | **1132-1611** |
| Ranger 900 Diesel 11-14 | **0935-1190** | **1132-1615** | **1132-1611** |
| RZR 900 11-14 | **0935-1188** | **1132-1615** | **1132-1611** |
| RZR 900 (tous) 15-21 | **0935-1189** | **1132-1613** | **1132-1611** |
| General 1000 16-21 | **0935-1189** | **1132-1613** | **1132-1611** |
| Ranger XP 1000 (tous) 17-18 | **0935-1189** | **1132-1613** | **1132-1611** |
| Ranger 1000 (tous) 18-21 | - | **1132-1612** | **1132-1610** |
| Ranger 1000 Diesel 15-18 | **0935-1189** | **1132-1613** | **1132-1611** |
| RZR XP 1000 (tous) 14-21 | **0935-1189** | **1132-1613** | **1132-1611** |
| RZR 1000 S 16-21 | **0935-1189** | **1132-1613** | **1132-1611** |
| RZR XP Turbo 16-18 | **0935-1191** | **1132-1612** | **1132-1611** |
| RZR XP Turbo S 18 | - | **1132-1612** | **1132-1610** |
| RZR XP Turbo (tous) 19-21 | - | **1132-1612** | **1132-1610** |
| RZR Pro XP (tous) 20 | **0935-1192** | - | **1132-1611** |
| RZR Pro XP (tous) 21 | **0935-1192** | - | **1132-1611** |
| RZR RS1 18-21 | - | **1132-1612** | **1132-1610** |
| Scrambler 1000 14-21 | **0935-1190** | **1132-1616** | **1132-1611** |
| Sportsman 1000 (tous) 15-21 | **0935-1190** | **1132-1616** | **1132-1611** |

## BOUCHONS DE VIDANGE MAGNÉTIQUES PAR ZIPTY



- Fabriqués en aluminium léger 7075
- Prolongent la durée de vie du moteur en retirant de l'huile les dépôts métalliques
- Aimants extrêmement puissants
- Dotés d'un joint torique ou d'une rondelle utilisée pour jointer
- À comparer avec le bouchon d'origine avant l'installation
- En rouge anodisé, sauf mention contraire

| MODÈLES | RÉF. |
|---|---|
| **KAWASAKI** | |
| KLF220/250 Bayou 88-11 | **0920-0040** |
| KEF300 Lakota 95-02 | **0920-0040** |
| KLF300 Bayou 86-04 | **0920-0040** |
| KVF300 Prairie 99-02 | **0920-0040** |
| KVF360 Prairie 03-11 | **0920-0040** |
| KFX400 03-06 | **0920-0041** |
| KLF400 Bayou 93-99 | **0920-0040** |
| KVF650 Prairie 02-03 | **0920-0040** |
| KVF650 Brute Force (tous) | **0920-0040** |
| KVF700 Prairie 04-06 | **0920-0040** |
| KFX700 (tous) | **0920-0040** |

| MODÈLES | RÉF. |
|---|---|
| **KAWASAKI (SUITE)** | |
| KVF750 Brute Force 05-11 | **0920-0040** |
| **SUZUKI** | |
| LT-Z90 QuadSport 07-10 | **0920-0044**[1] |
| LT-F400 Eiger 02-10 | **0920-0044**[1] |
| LT-Z400 QuadSport 03-06 | **0920-0041** |
| LT-A700 KingQuad 05-08 | **0920-0044**[1] |
| LT-V700 Twin Peaks 04-05 | **0920-0040** |
| LT-A750 KingQuad 08-13 | **0920-0044**[1] |
| **YAMAHA** | |
| YFM250 Raptor 08-13 | **0920-0040** |
| YFM350 Wolverine 94-10 | **0920-0043** |

| MODÈLES | RÉF. |
|---|---|
| **YAMAHA (SUITE)** | |
| YFZ350 Banshee 87-06 | **0920-0043** |
| YFM400 Grizzly 07-10 | **0920-0043** |
| YFM400 Kodiak 00-06 | **0920-0043** |
| YFM450 Kodiak 03-06 | **0920-0043** |
| YFM450 Grizzly 07-10 | **0920-0043** |
| YFM450 Wolverine 08-10 | **0920-0043** |
| YFZ450 04-13 | **0920-0039** |
| YXR450 Rhino 450 (tous) | **0920-0043** |
| YFM600/660 Grizzly 98-06 | **0920-0043** |
| YFM660 Raptor 01-05 | **0920-0043** |

[1] Couleur argent.

## BOUCHON DE VIDANGE MAGNÉTIQUE

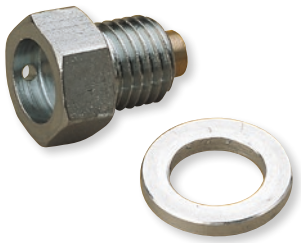

- Prolongent la durée de vie du moteur et permettent d'éviter des réparations coûteuses grâce à un bouchon de vidange qui récupère les dépôts métalliques
- Remplace exactement le bouchon d'huile d'origine
- La rondelle fournie doit être utilisée

| MODÈLES | RÉF. |
|---|---|
| **YAMAHA** | |
| YFZ350 Banshee 87-06, YFM660R Raptor 01-05 | **0920-0002** |

**AVERTISSEMENT :** | VOIR PAGE 4 POUR DES INFORMATIONS IMPORTANTES CONCERNANT LES GARANTIES, LA CONFORMITÉ AUX NORMES DE CONTRÔLE DES ÉMISSIONS ET LA RÉGLEMENTATION RELATIVE AU BRUIT.

Tous les produits avec une référence **MAGENTA GRAS** sont nouveaux en 2026.

QUAD LOGIC

0920-0225

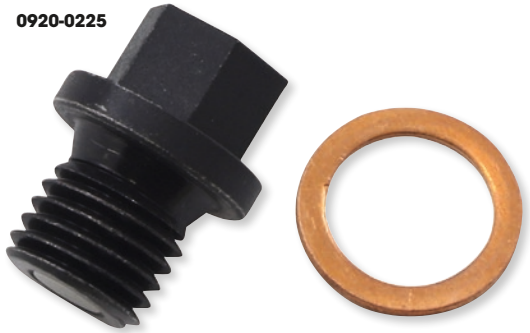

0920-0224





0920-0222



## BOUCHON DE VIDANGE

• Bouchons de vidange magnétiques

**REMARQUE : PIÈCE(S) D'ORIGINE 5133731, 2203738, 2203739, 3234412, 3233794, 3234529, 3233194, 3234087, 3233942, 3234414, 3234755, 3234756, 7052306, 3233951, 3233777, 3233253, 3083453, 3086749, 3090090, 705500504, 250400041, 705500894, 705500245, 705501885, 420840277, 420552280.**

| MODÈLES | REMPLISSAGE DIFF. AVANT | VIDANGE DIFF. AVANT | VIDANGE MOTEUR | REMPLIS. CARTER D'ENGRENAGE PRINC./TRANSMISSION | VIDANGE CARTER D'ENGRENAGE PRINC./TRANSMISSION | REMPLISSAGE DIFF. ARRIÈRE | VIDANGE DIFF. ARRIÈRE |
|---|---|---|---|---|---|---|---|
| **CAN-AM** | | | | | | | |
| Outlander 330 04-05 | **0920-0227** | **0920-0225** | **0920-0231** | - | - | **0920-0227** | **0920-0229** |
| Outlander 400 04-15 | **0920-0227** | **0920-0225** | **0920-0231** | - | - | **0920-0227** | **0920-0229** |
| Outlander 450 15-17 | **0920-0227** | **0920-0225** | **0920-0225** | - | - | **0920-0227** | **0920-0229** |
| Outlander 450 18-21 | **0920-0227** | **0920-0225** | **0920-0231** | - | - | **0920-0227** | **0920-0230** |
| Defender HD5 18-21 | **0920-0224** | **0920-0230** | **0920-0231** | - | **0920-0231** | - | - |
| Outlander 500 08-15 | **0920-0227** | **0920-0225** | **0920-0225** | - | **0920-0225** | **0920-0227** | **0920-0229** |
| Renegade 500 08-15 | **0920-0227** | **0920-0229** | **0920-0225** | - | **0920-0225** | **0920-0227** | **0920-0229** |
| Traxter HD5 19-22 | **0920-0224** | **0920-0230** | **0920-0231** | - | **0920-0231** | - | - |
| Outlander 570 16-20 | **0920-0227** | **0920-0225** | **0920-0225** | - | **0920-0225** | **0920-0227** | **0920-0230** |
| Outlander 570 21-22 | **0920-0227** | **0920-0225** | - | - | **0920-0225** | **0920-0227** | **0920-0229** |
| Renegade 570 16-21 | **0920-0227** | **0920-0230** | **0920-0225** | - | **0920-0225** | **0920-0227** | **0920-0229** |
| Outlander 650 08-15 | **0920-0227** | **0920-0229** | **0920-0225** | - | **0920-0225** | **0920-0227** | **0920-0229** |
| Outlander 650 16-17 | **0920-0227** | **0920-0230** | **0920-0225** | - | **0920-0225** | **0920-0227** | **0920-0229** |
| Outlander 650 18-21 | **0920-0227** | **0920-0230** | **0920-0231** | - | **0920-0225** | **0920-0227** | **0920-0229** |
| Renegade 650 18-21 | **0920-0227** | **0920-0230** | **0920-0231** | - | **0920-0225** | **0920-0227** | **0920-0229** |
| Commander 800 11-13 | **0920-0227** | **0920-0229** | **0920-0231** | - | **0920-0225** | **0920-0227** | **0920-0229** |
| Commander 800 14-20 | **0920-0224** | **0920-0230** | **0920-0231** | - | **0920-0225** | **0920-0224** | **0920-0230** |
| Defender HD8 16-21 | **0920-0224** | **0920-0230** | **0920-0231** | - | **0920-0231** | - | - |
| Outlander 800 06-11 | **0920-0227** | **0920-0229** | **0920-0225** | - | **0920-0225** | **0920-0227** | **0920-0229** |
| Outlander 800 12-15 | **0920-0227** | **0920-0229** | **0920-0231** | - | **0920-0225** | **0920-0227** | **0920-0229** |
| Renegade 800 07-11 | **0920-0227** | **0920-0229** | **0920-0225** | - | **0920-0225** | **0920-0227** | **0920-0229** |
| Renegade 800 12-15 | **0920-0227** | **0920-0229** | **0920-0231** | - | **0920-0225** | **0920-0227** | **0920-0229** |
| Traxter HD8 16-22 | **0920-0224** | **0920-0230** | **0920-0231** | - | **0920-0231** | - | - |
| Outlander 850 16-22 | **0920-0227** | **0920-0230** | **0920-0231** | - | **0920-0225** | **0920-0227** | **0920-0229** |
| Renegade 850 16-22 | **0920-0227** | **0920-0230** | **0920-0231** | - | **0920-0225** | **0920-0227** | **0920-0229** |
| Commander 1000 11-13 | **0920-0227** | **0920-0229** | **0920-0231** | - | **0920-0225** | **0920-0227** | **0920-0229** |
| Commander 1000 14-20 | **0920-0224** | **0920-0230** | **0920-0231** | - | **0920-0225** | **0920-0224** | **0920-0230** |
| Defender HD10 16-21 | **0920-0224** | **0920-0230** | **0920-0231** | - | **0920-0231** | - | - |
| Maverick 1000 13-15 | **0920-0227** | **0920-0229** | **0920-0231** | - | **0920-0225** | **0920-0227** | **0920-0229** |
| Maverick 1000 16-17 | **0920-0227** | **0920-0230** | **0920-0231** | - | **0920-0225** | **0920-0227** | **0920-0229** |
| Maverick Trail 18-22 | **0920-0224** | **0920-0230** | **0920-0231** | - | **0920-0231** | - | - |
| Maverick X3 (tous) 17-22 | **0920-0224** | **0920-0230** | **0920-0231** | - | **0920-0231** | - | - |
| Outlander 1000 12-22 | **0920-0227** | **0920-0230** | **0920-0231** | - | **0920-0225** | **0920-0227** | **0920-0229** |
| Renegade 1000 12-22 | **0920-0227** | **0920-0230** | **0920-0231** | - | **0920-0225** | **0920-0227** | **0920-0229** |
| Traxter HD10 17-22 | **0920-0224** | **0920-0230** | **0920-0231** | - | **0920-0231** | - | - |
| **POLARIS** | | | | | | | |
| ACE 325 14-16 | **0920-0222** | **0920-0222** | **0920-0225** | **0920-0224** | **0920-0224** | - | - |
| Ranger ETX 15-16 | **0920-0222** | **0920-0222** | **0920-0225** | **0920-0224** | **0920-0224** | - | - |
| Sportsman ETX 15 | **0920-0223** | **0920-0223** | **0920-0225** | **0920-0223** | **0920-0223** | - | - |
| Ranger 400 4x4 10-14 | **0920-0223** | **0920-0223** | **0920-0227** | **0920-0223** | **0920-0223** | - | - |
| Sportsman 400 01-04 | - | **0920-0226** | **0920-0227** | - | **0920-0226** | - | - |
| Sportsman 400 05 | - | **0920-0226** | **0920-0227** | **0920-0223** | **0920-0223** | - | - |
| Sportsman 400 H.O. 11-14 | **0920-0223** | **0920-0223** | **0920-0227** | **0920-0223** | **0920-0223** | - | - |
| Sportsman 450 06 | **0920-0223** | **0920-0226** | **0920-0227** | **0920-0223** | **0920-0223** | - | - |

**AVERTISSEMENT :** VOIR PAGE 4 POUR DES INFORMATIONS IMPORTANTES CONCERNANT LES GARANTIES, LA CONFORMITÉ AUX NORMES DE CONTRÔLE DES ÉMISSIONS ET LA RÉGLEMENTATION RELATIVE AU BRUIT.

Tous les produits avec une référence **MAGENTA GRAS** sont nouveaux en 2026.

## QUAD LOGIC BOUCHON DE VIDANGE (SUITE)

| MODÈLES | REMPLISSAGE DIFF. AVANT | VIDANGE DIFF. AVANT | VIDANGE MOTEUR | REMPLIS. CARTER D'ENGRENAGE PRINC./TRANSMISSION | VIDANGE CARTER D'ENGRENAGE PRINC./TRANSMISSION | REMPLISSAGE DIFF. ARRIÈRE | VIDANGE DIFF. ARRIÈRE |
|---|---|---|---|---|---|---|---|
| **POLARIS (SUITE)** | | | | | | | |
| Sportsman 450 07 | **0920-0223** | **0920-0223** | **0920-0227** | **0920-0223** | **0920-0223** | - | - |
| Sportsman 450 H.O. 16-20 | **0920-0223** | **0920-0223** | **0920-0225** | **0920-0223** | **0920-0223** | - | - |
| ACE 500 17-19 | **0920-0222** | **0920-0222** | **0920-0225** | **0920-0224** | **0920-0224** | - | - |
| Ranger 500 4x4 05-08 | **0920-0223** | **0920-0226** | **0920-0227** | **0920-0223** | **0920-0223** | - | **0920-0221** |
| Ranger 500 4x4 09 | **0920-0223** | **0920-0223** | **0920-0227** | **0920-0223** | **0920-0223** | - | **0920-0221** |
| Ranger 500 4x4 10-13 | **0920-0223** | **0920-0223** | **0920-0227** | **0920-0223** | **0920-0223** | - | - |
| Ranger 500 4x4 17-21 | **0920-0222** | **0920-0222** | **0920-0225** | **0920-0224** | **0920-0224** | - | - |
| Scrambler 500 97-09 | - | **0920-0226** | **0920-0227** | - | - | - | - |
| Scrambler 500 10-12 | **0920-0223** | **0920-0223** | **0920-0227** | - | - | - | - |
| Sportsman 500 96-04 | - | **0920-0226** | **0920-0227** | - | **0920-0226** | - | - |
| Sportsman 500 05-13 | **0920-0223** | **0920-0223** | **0920-0227** | **0920-0223** | **0920-0223** | - | - |
| Sportsman 550 09-14 | **0920-0222** | **0920-0222** | **0920-0227** | **0920-0224** | **0920-0224** | **0920-0224** | **0920-0224** |
| ACE 570 15-19 | **0920-0222** | **0920-0222** | **0920-0225** | **0920-0224** | **0920-0224** | - | - |
| Ranger 570 4x4 14-20 | **0920-0222** | **0920-0222** | **0920-0225** | **0920-0224** | **0920-0224** | - | - |
| RZR 570 12-20 | **0920-0222** | **0920-0222** | **0920-0225** | **0920-0224** | **0920-0224** | - | - |
| Sportsman 570 14-20 | **0920-0223** | **0920-0223** | **0920-0225** | **0920-0223** | **0920-0223** | - | - |
| Sportsman 600 03-04 | **0920-0223** | **0920-0226** | **0920-0225** | - | **0920-0226** | - | **0920-0226** |
| Sportsman 600 05 | **0920-0223** | **0920-0226** | **0920-0225** | **0920-0223** | **0920-0223** | **0920-0223** | **0920-0223** |
| Ranger 700 4x4 05-07 | **0920-0223** | **0920-0226** | **0920-0225** | - | **0920-0223** | - | **0920-0221** |
| Ranger 700 4x4 08-09 | **0920-0223** | **0920-0223** | **0920-0225** | **0920-0223** | **0920-0223** | - | **0920-0221** |
| Sportsman 700 02-03 | **0920-0223** | **0920-0226** | **0920-0225** | - | **0920-0226** | - | **0920-0226** |
| Sportsman 700 04-06 | **0920-0223** | **0920-0226** | **0920-0225** | **0920-0223** | **0920-0223** | **0920-0223** | **0920-0223** |
| Sportsman 700 07-08 | **0920-0223** | **0920-0223** | **0920-0225** | **0920-0223** | **0920-0223** | **0920-0223** | **0920-0223** |
| Ranger 800 4x4 10-14 | **0920-0223** | **0920-0223** | **0920-0225** | **0920-0223** | **0920-0223** | - | - |
| RZR 800 08-14 | **0920-0222** | **0920-0222** | **0920-0225** | - | **0920-0221** | - | **0920-0221** |
| Sportsman 800 05-06 | **0920-0223** | **0920-0226** | **0920-0225** | **0920-0223** | **0920-0223** | **0920-0223** | **0920-0223** |
| Sportsman 800 07-14 | **0920-0223** | **0920-0223** | **0920-0225** | **0920-0223** | **0920-0223** | - | - |
| Scrambler 850 13-20 | - | - | - | **0920-0224** | **0920-0224** | **0920-0224** | **0920-0224** |
| Sportsman 850 09-20 | **0920-0222** | **0920-0222** | **0920-0225** | **0920-0224** | **0920-0224** | **0920-0224** | **0920-0224** |
| ACE 900 16-19 | **0920-0222** | **0920-0222** | **0920-0225** | **0920-0224** | **0920-0224** | - | - |
| Ranger 900 Diesel 11-14 | **0920-0222** | **0920-0222** | - | **0920-0224** | **0920-0224** | - | **0920-0221** |
| Ranger XP 900 13-19 | **0920-0222** | **0920-0222** | **0920-0225** | **0920-0224** | **0920-0224** | - | - |
| RZR 900 11-20 | **0920-0222** | **0920-0222** | **0920-0225** | **0920-0224** | **0920-0224** | - | - |
| RZR Pro XP 20 | **0920-0222** | **0920-0222** | **0920-0225** | **0920-0224** | **0920-0224** | - | - |
| RZR Turbo 16-20 | **0920-0222** | **0920-0222** | **0920-0225** | **0920-0224** | **0920-0224** | - | - |
| General 1000 16-20 | **0920-0222** | **0920-0222** | **0920-0225** | **0920-0224** | **0920-0224** | - | - |
| Ranger 1000 Diesel 15-18 | **0920-0222** | **0920-0222** | - | **0920-0224** | **0920-0224** | - | - |
| Ranger XP 1000 17-20 | **0920-0222** | **0920-0222** | **0920-0225** | **0920-0224** | **0920-0224** | - | - |
| Ranger HST 15-17 | **0920-0222** | **0920-0222** | - | **0920-0224** | **0920-0224** | - | - |
| Ranger EV 15-21 | **0920-0223** | **0920-0223** | - | **0920-0224** | **0920-0224** | - | - |
| RZR 1000 14-20 | **0920-0222** | **0920-0222** | **0920-0225** | **0920-0224** | **0920-0224** | - | - |
| RZR RS1 18-20 | **0920-0222** | **0920-0222** | **0920-0225** | **0920-0224** | **0920-0224** | - | - |
| Scrambler 1000 14-20 | - | - | - | **0920-0224** | **0920-0224** | **0920-0224** | **0920-0224** |
| Sportsman 1000 15-19 | **0920-0222** | **0920-0222** | **0920-0225** | **0920-0224** | **0920-0224** | **0920-0224** | **0920-0224** |



**0950-0614**



**0950-0616**





**0950-0615**

HINSON CLUTCH COMPONENTS

## BOUCHONS DE REMPLISSAGE D'HUILE

- Usinage à partir d'aluminium T6
- Remplace le connecteur en plastique d'origine
- Confère un design « Factory » à votre quad
- Utilisé par les équipes de course du monde entier

| MODÈLES | RÉF. |
|---|---|
| **HONDA** | |
| TRX450R 04-14 | **0950-0614** |
| TRX450ER 06-17 | **0950-0614** |
| **KAWASAKI** | |
| KFX450R 08-14 | **0950-0616** |

| MODÈLES | RÉF. |
|---|---|
| **SUZUKI** | |
| LTR450 06-11 | **0950-0617** |
| **YAMAHA** | |
| YFZ450 04-09, 12-13 | **0950-0615** |
| YFZ450R 09-23 | **0950-0615** |
| YFZ450X 10-11 | **0950-0615** |

SCAR

## BOUCHON MOTEUR

### POUR QUAD KTM SX 450/505 09-12

- Bouchons moteur anodisés usinés CNC de grande qualité
- Disponible en orange
- Vente à l'unité

| DESCRIPTION | RÉF. |
|---|---|
| Bouchon moteur | **0940-1185** |

**AVERTISSEMENT :** | VOIR PAGE 4 POUR DES INFORMATIONS IMPORTANTES CONCERNANT LES GARANTIES, LA CONFORMITÉ AUX NORMES DE CONTRÔLE DES ÉMISSIONS ET LA RÉGLEMENTATION RELATIVE AU BRUIT.

Tous les produits avec une référence **MAGENTA GRAS** sont nouveaux en 2026.

MOOSE OFFROAD



0712-0221



0712-0225



0712-0273

## FILTRES À HUILE

- Une pièce de rechange de haute qualité pour votre filtre standard
- Peut filtrer toutes les particules d'une taille supérieure à 10 microns
- Fabriqués à partir de filtres en papier de haute qualité
- Dotés d'un joint d'étanchéité pour garantir une adaptation parfaite
- Filtre se distinguant par une protection maximale et par sa longévité
- Peut être utilisé en combinaison avec des huiles conventionnelles et synthétiques

| MODÈLES | RÉF. |
|---|---|
| **ADLY** | |
| 300 Crossover/Crossroad/ Sport/II/RS (tous) | 0712-0221 |
| 300 S Interceptor/ II / Sentinel (tous) | 0712-0221 |
| 300 XS Hurricane/Assault (tous) | 0712-0221 |
| 300 Utility (tous) | 0712-0221 |
| 500 S Hurricance (tous) | 0712-0221 |
| 500 Flat L0F (tous) | 0712-0221 |
| **ARCTIC CAT** | |
| 375 (tous) | 0712-0669 |
| 400 2x4/4x4 (tous) 98-08 | 0712-0669 |
| 454 96-98 | 0712-0669 |
| 500 98-08 | 0712-0669 |
| 650 H1 4x4 05 | 0712-0669 |
| **CAN-AM** | |
| Outlander 330 H.O. 2x4/4x4 04-06 | 0712-0357 |
| Outlander 400 H.O. 4x4 XT 04-06 | 0712-0357 |
| Outlander 400 H.O. 2x4/4x4 04-06 | 0712-0357 |
| Outlander/MAX 400 (tous) 04-09 | 0712-0357 |
| Outlander 400/450/500/ 650/800 EFI/XT 09-22 | 0712-0357 |
| Outlander/MAX 500 (tous) 07-09 | 0712-0357 |
| Renegade 500 08-15 | 0712-0357 |
| Outlander 570 (tous) 16-22 | 0712-0357 |
| Renegade 570 (tous) 16-21 | 0712-0357 |
| DS650 (tous) 01-06 | 0712-0357 |
| DS650 Baja (tous) 03-04 | 0712-0357 |
| DS650X 05-06 | 0712-0357 |
| Outlander/MAX 650 (tous) 06-22 | 0712-0357 |
| Commander 800/XT 11-15 | 0712-0357 |
| Commander 800R 11-20 | 0712-0357 |
| Defender 800 (tous) 16-21 | 0712-0357 |
| Outlander/MAX 800 (tous) 06-15 | 0712-0357 |
| Outlander 800R EFI 09-15 | 0712-0357 |
| Outlander 800R EFI X mr 15 | 0712-0357 |
| Renegade 800 07-09 | 0712-0357 |
| Renegade 800R EFI 07-17 | 0712-0357 |
| Outlander 850 (tous) 16-22 | 0712-0357 |
| Defender 975 16-22 | 0712-0357 |
| Traxter 975 (tous) 18-22 | 0712-0357 |
| Commander 1000 (tous) 11-22 | 0712-0357 |
| Commander 1000 X/XT 4x4 11-16 | 0712-0357 |
| Maverick Sport 1000 (tous) 19-22 | 0712-0357 |
| Outlander/MAX 1000 12-22 | 0712-0357 |
| Outlander 1000 EFI/6x6 EFI 15 | 0712-0357 |
| Outlander 1000 MAX EFI/LTD 15-17 | 0712-0357 |
| Renegade 1000/X xc 12-22 | 0712-0357 |
| **DINLI** | |
| 450 DL901 05-06 | 0712-0221 |
| 450 DL901 DMX 07-08 | 0712-0221 |
| 450 DL902 (tous) | 0712-0221 |
| 460 DL 904 DMX 08- | 0712-0221 |
| **HISUN** | |
| 450 HS QUAD-2 (tous) | 0712-0221 |
| 800 HS UTV (tous) | 0712-0357 |
| Sector 1000 Crew (tous) | 0712-0357 |

| MODÈLES | RÉF. |
|---|---|
| **HISUN (SUITE)** | |
| Strike 1000R (tous) | 0712-0357 |
| Tactic 1000 (tous) | 0712-0357 |
| **HONDA** | |
| TRX200D FourTrax 90-97 | 0712-0221 |
| ATC250ES 85-87 | 0712-0221 |
| ATC250SX 85-87 | 0712-0221 |
| TRX250 85-87 | 0712-0221 |
| TRX250X FourTrax 87-88, 91-92 | 0712-0221 |
| TRX300 (tous) 88-01 | 0712-0221 |
| TRX300EX 93-08 | 0712-0221 |
| TRX300FW FourTrax 4x4 87-01 | 0712-0221 |
| TRX350 FourTrax 86-87 | 0712-0221 |
| ATC350X 85-86 | 0712-0221 |
| TRX400EX/X FourTrax/SporTrax 99-14 | 0712-0221 |
| TRX450R 04-14 | 0712-0220 |
| TRX450ER Foreman 06-14 | 0712-0220 |
| TRX700XX 08-11 | 0712-0221 |
| **KAWASAKI** | |
| KFX450R 08-14 | 0712-0221 |
| **KEEWAY** | |
| 250 Land Cruiser 06-08 | 0712-0282 |
| **KTM** | |
| 450 XC 08-11 (premier filtre) | 0712-0224 |
| (second filtre) | 0712-0225 |
| 525 XC 08-11 (premier filtre) | 0712-0224 |
| (second filtre) | 0712-0225 |
| **POLARIS** | |
| Ace 325 15-16 | 0712-0220 |
| Ranger ETX 15-16 | 0712-0220 |
| Sportsman ACE/ETX 14-15 | 0712-0220 |
| Outlaw MXR/S 450 08-09 (premier filtre) | 0712-0224 |
| (second filtre) | 0712-0225 |
| Outlaw 500 06-07 | 0712-0221 |
| Predator 500 03-07 (tous) | 0712-0221 |
| Outlaw/IRS 525 07-11 (premier filtre) | 0712-0224 |
| (second filtre) | 0712-0225 |
| Ace 570 EFI 16 | 0712-0273[1] |
| Ranger/RZR 570/EFI/ Full-Size/Crew 12-16 | 0712-0273[1] |
| Sportsman 600 Twin (fabriqué après 10/02/03) 04-06 | 0712-0273[1] |
| Sportsman 700 Twin 04-06 | 0712-0273[1] |
| Sportsman 700 Twin EFI 05-07 | 0712-0273[1] |
| Sportsman 700 X2 EFI 08 | 0712-0273[1] |
| Ranger 700 (tous) 07-09 | 0712-0273[1] |
| Sportsman 800 Twin 05 | 0712-0273[1] |
| Sportsman 800 EFI 06-14 | 0712-0273[1] |
| Sportsman 800 Forest EFI 14 | 0712-0273[1] |
| Sportsman 800 6x6 EFI 14 | 0712-0273[1] |
| Sportsman 800 6x6 Forest EFI 14 | 0712-0273[1] |
| Sportsman 800 X2 EFI 07-09 | 0712-0273[1] |
| Sportsman 800 H.O. EFI 08-09 | 0712-0273[1] |
| Sportsman 800 Big Boss 6x6 11-13 | 0712-0273[1] |
| Sportsman 800 Touring EFI 08-09 | 0712-0273[1] |

| MODÈLES | RÉF. |
|---|---|
| **POLARIS (SUITE)** | |
| Ranger 800 (tous) 10-13 | 0712-0273[1] |
| RZR 800 08-16 | 0712-0273[1] |
| Ace 900 EFI EPS 16 | 0712-0273[1] |
| Ranger 900 XP 13 | 0712-0273[1] |
| RZR 900 XP EFI 13-15 | 0712-0273[1] |
| RZR 1000 XP EPS 14 | 0712-0273[1] |
| Ranger XD 1500 NorthStar Edition Ultimate 24-25 | 0712-0682 |
| Ranger XD 1500 NorthStar Edition Premium 24-25 | 0712-0682 |
| Ranger Crew XD 1500 NorthStar Edition Ultimate 24-25 | 0712-0682 |
| Ranger Crew XD 1500 NorthStar Edition Premium 24-25 | 0712-0682 |
| Ranger XD 1500 Premium 24 | 0712-0682 |
| Ranger Crew XD 1500 Premium 24 | 0712-0682 |
| RZR Pro R Sport 22, 25 | 0712-0682 |
| RZR Pro R 4 Sport 22, 25 | 0712-0682 |
| RZR Pro R Race Replica Edition 25 | 0712-0682 |
| RZR Pro R Factory Armored Series 25 | 0712-0682 |
| RZR Pro R Factory 25 | 0712-0682 |
| RZR Pro R 4 Race Replica Edition 25 | 0712-0682 |
| RZR Pro R 4 Factory Armored Series 25 | 0712-0682 |
| RZR Pro R Troy Lee Designs Edition 23 | 0712-0682 |
| RZR Pro R 4 Troy Lee Designs Edition 23 | 0712-0682 |
| RZR Pro R Ultimate 22-25 | 0712-0682 |
| RZR Pro R 4 Ultimate 22-25 | 0712-0682 |
| RZR Pro R Premium 22-24 | 0712-0682 |
| RZR Pro R 4 Premium 22-24 | 0712-0682 |
| RZR Pro R Ultimate Launch Edition 22 | 0712-0682 |
| RZR Pro R 4 Ultimate Launch Edition 22 | 0712-0682 |
| **OUADZILLA** | |
| 450 R/RS/Sport (tous) | 0712-0221 |
| **SUZUKI** | |
| LT-A400F KingQuad 09-20 | 0712-0669 |
| LT-F400F KingQuad 09-20 | 0712-0669 |
| LT-A400 Eiger (tous) 02-07 | 0712-0669 |
| LT-F400 Eiger (tous) 02-07 | 0712-0669 |
| LT-A450X KingQuad 07-10 | 0712-0669 |
| LT-A500 QuadMaster 98-02 | 0712-0669 |
| LT-A500 Vinson 03-07 | 0712-0669 |
| LT-A500 KingQuad 09-21 | 0712-0669 |
| LT-F500 QuadRunner 98-02 | 0712-0669 |
| LT-F500 Vinson 02-06 | 0712-0669 |
| LT-A700X KingQuad 05-08 | 0712-0669 |
| LT-A750 KingQuad 08-21 | 0712-0669 |
| **TGB** | |
| Blade 1000 16-22 | 0712-0667 |
| **YAMAHA** | |
| YFM250 Raptor 08-13 | 0712-0229 |
| YFZ450/R/X (tous) 07-22 | 0712-0229 |
| YFM600 Grizzly 98-01 | 0712-0282 |
| YFM700 Raptor (tous) 06-17 | 0712-0282 |

[1] Filtre à vis.

**AVERTISSEMENT :** VOIR PAGE 4 POUR DES INFORMATIONS IMPORTANTES CONCERNANT LES GARANTIES, LA CONFORMITÉ AUX NORMES DE CONTRÔLE DES ÉMISSIONS ET LA RÉGLEMENTATION RELATIVE AU BRUIT.

Tous les produits avec une référence **MAGENTA GRAS** sont nouveaux en 2026.






## FILTRES À HUILE

- Les filtres Parts Unlimited utilisent les matériaux les plus fins du monde : papier allemand, colle anglaise et acier zingué japonais répondant ou dépassant les exigences d'origine
- Tous les joints et joints toriques nécessaires sont inclus avec la plupart des filtres

| MODÈLES | RÉF. |
|---|---|
| **ARCTIC CAT** | |
| 250 99-05 | 01-0031 |
| 300 (tous) | 01-0031 |
| CR350 11-12 | 0712-0174 |
| 366 4x4 Automatic 09 | 0712-0174 |
| 375 (tous) | 01-0029 |
| 400 2x4/4x4 98-08 | 01-0029 |
| DVX400 04-08 | 0712-0049 |
| 454 96-98 | 01-0029 |
| 500 98-08 | 01-0029 |
| 500 4x4 Automatic/M4/TRV 08-10 | 0712-0174 |
| 550 H1 EFI/TRV 09-16 | 0712-0174 |
| 600 4x4 LE 04 | 0712-0094 |
| 650 V-Twin 04-06 | 0712-0094 |
| 650 Prowler H1/XT 06-12 | 0712-0174 |
| 650 H1 4x4/Auto LE/TBX/ TRV Plus/LE 07-12 | 0712-0174 |
| 700 (tous) 08-19 | 0712-0174 |
| 1000 Thundercat H2 08-09 | 0712-0174 |
| TRV1000 H2 EFI Cruiser 09-16 | 0712-0174 |
| XTZ1000 Prowler H2 EFI 09-12 | 0712-0174 |
| 1000i Prowler XTZ/XTX 13-16 | 0712-0174 |
| **BOMBARDIER/CAN-AM** | |
| 330/400 01-10 | 0712-0055 |
| Outlander/Outlander MAX 330/400/ 450/500/570/650/800/850/1000 04-19 | 0712-0055 |
| 500 Quest 03-04 | 0712-0091 |
| Renegade 500/570/800/850/1000 07-19 | 0712-0055 |
| 500 Traxter Auto CVT 05 | 0712-0091 |
| 650 Quest/MAX/XT 02-04 | 0712-0091 |
| 650 Traxter/Traxter Max Auto CVT 05 | 0712-0091 |
| DS650 00 | 0712-0108 |
| DS650/X/Baja 01-07 | 0712-0055 |
| Commander/Defender/Maverick/ Traxter 800/1000 11-19 | 0712-0055 |
| **HONDA** | |
| TRX200D FourTrax 90-97 | 0712-0113 |
| ATC250ES Big Red 85-87 | 0712-0113 |
| TRX250 FourTrax 85-87 | 0712-0113 |
| TRX250X FourTrax 86-92 | 0712-0113 |
| TRX300 2x4 88-01 | 0712-0113 |
| TRX300EX FourTrax 300EX 93-02 | 0712-0113 |
| TRX300EX/X SportTrax 03-09 | 0712-0113 |
| TRX300FW FourTrax 300 4x4 (tous) 87-01 | 0712-0113 |
| ATC350X 85-86 | 0712-0113 |
| TRX350 86-87 | 0712-0113 |
| TRX350 FourTrax 4x4 (tous) 00-06 | 0712-0113 |
| TRX350D FourTrax Foreman 87-89 | 0712-0113 |
| TRX350 Rancher (tous) 00-06 | 0712-0113 |
| TRX350EX Sportrax 02 | 0712-0113 |
| TRX400EX/X FourTrax/SporTrax 99-14 | 0712-0113 |
| TRX400FW FourTrax Foreman 95-02 | 0712-0113 |
| TRX420FA/FPA A FourTrax Rancher AT 09-21 | 0712-0288 |
| TRX420FA/FPA 2A FourTrax Rancher AT Camo 09-14, 17-21 | 0712-0288 |
| TRX420TM FourTrax Rancher 07-18 | 0712-0113 |
| TRX420TE FourTrax Rancher ES 07-16 | 0712-0113 |
| TRX420ES FourTrax Rancher 4x4 07-18 | 0712-0113 |

| MODÈLES | RÉF. |
|---|---|
| **HONDA (SUITE)** | |
| TRX420ES FourTrax Rancher 4x4 (direction assistée) 09-16 | 0712-0113 |
| TRX450 FourTrax Foreman (tous) 98-04 | 0712-0113 |
| TRX450R/ER Sportrax 04-14 | 0712-0048 |
| TRX500TM FourTrax Foreman 05-06 | 0712-0113 |
| TRX500 FourTrax Foreman 4x4/ES 05-18 | 0712-0113 |
| TRX500FPE FourTrax Foreman 4x4 ES (direction assistée) 07-09, 11-16 | 0712-0113 |
| TRX500FPM FourTrax Foreman 4x4 ES (direction assistée) 08-09, 11-16 | 0712-0113 |
| TRX500FA Foreman Rubicon 01-14 | K15-0007 |
| TRX500FA Foreman Rubicon 15-19 | 0712-0288 |
| TRX520FA Foreman Rubicon 20-21 | 0712-0288 |
| TRX650/680 Rincon 03-15, 17-18 | K15-0007 |
| TRX700XX 08-09 | 01-0021 |
| SXS1000 Pioneer 1000 16-21 | 0712-0288 |
| SXS10S Talon 1000 19-21 | 0712-0288 |
| **KAWASAKI** | |
| KVF300 Prairie 300 (tous) 94-02 | 01-0035X |
| KVF360 Prairie (tous) 03-15 | 0712-0094 |
| KFX400 03-06 | 0712-0049 |
| KLF400 Bayou 400 4x4 93-00 | 01-0035X |
| KVF400 Prairie 400 4x4 (tous) 97-02 | 01-0035X |
| KFX450R 08-14 | 01-0021 |
| KVF650 Prairie (tous) 02-03 | 0712-0094 |
| KVF650 Brute Force (tous) 05-13 | 0712-0094 |
| KFX700 V-Force 04-09 | 0712-0094 |
| KVF700 Prairie (tous) 04-06 | 0712-0094 |
| KVF750 Brute Force (tous) 05-21 | 0712-0094 |
| KRF750 Teryx 09-14 | 0712-0094 |
| KRF800 Teryx 14-21 | 0712-0094 |
| KRX1000 Teryx 20-21 | 0712-0094 |
| **KTM** | |
| 450/525 XC (1er filtre) 08-09 | 0712-0051 |
| (2e filtre) | 0712-0052 |
| **POLARIS** | |
| Hawkeye/Sportsman 300 06-11 | 01-0035X |
| Trail Boss 330 03-13 | 01-0035X |
| Xpedition 325/425 00-02 | 01-0035X |
| Sportsman 335/400 4x4 99-14 | 01-0035X |
| Scrambler 2x4 400 00-04 | 01-0035X |
| Scrambler 4x4 400 95-04 | 01-0035X |
| Scrambler 400L 97-99 | 01-0035X |
| Magnum 425 95-98 | 01-0035X |
| Big Boss 6x6 500 98-99 | 01-0035X |
| Magnum 500 00-06 | 01-0035X |
| Outlaw 500 06-07 | 01-0021 |
| Predator 500 03-07 | 01-0021 |
| Ranger 500 4x4 03-09 | 01-0035X |
| Scrambler 500 96-12 | 01-0035X |
| Sportsman 500 96-13 | 01-0035X |
| Sportsman Twin 600 (fabriqué après 10/02/03) 04-06 | 0712-0173 |
| Ranger 700 05-10 | 0712-0173 |
| Sportsman Twin/EFI 700 04-09 | 0712-0173 |
| RZR 800 08-16 | 0712-0173 |
| Sportsman 800 (tous) 05-14 | 0712-0173 |
| Sportsman 850 09-15 | 01-0035X |

| MODÈLES | RÉF. |
|---|---|
| **POLARIS (SUITE)** | |
| RZR 900 11-19 | 01-0035X |
| **SUZUKI** | |
| LT-F160 QuadRunner F160 91-04 | 01-0031 |
| LT230E 86-93 | 01-0031 |
| LT230 85-87 | 01-0031 |
| LT230 85-88 | 01-0031 |
| LT-F250 Ozark 03-09 | 01-0031 |
| LT250EF QuadRunner 85-86 | 01-0031 |
| LT250S QuadSport 250 89-90 | 01-0031 |
| LT-4WD QuadRunner 4WD 87-02 | 01-0031 |
| LT-F250 QuadRunner 250 88-02 | 01-0031 |
| LT-F250F QuadRunner 99-09 | 01-0031 |
| LT-Z250 Quadsport 04-09 | 01-0031 |
| LT300E QuadRunner 300 87-89 | 01-0031 |
| LT300 87-89 | 01-0031 |
| LT-F300F KingQuad 00-02 | 01-0031 |
| LTA400F KingQuad 09-19 | 01-0029 |
| LTA400 Eiger 02-08 | 01-0029 |
| LTF400 Eiger 02-08 | 01-0029 |
| LT-F4WDX KingQuad 91-99 | 01-0031 |
| LT-Z400 03-13 | 0712-0049 |
| LTA450X KingQuad 07-17 | 01-0029 |
| LT-R450 QuadRacer 06-09 | 0712-0049 |
| LT-A500 KingQuad AXi PS 09-19 | 01-0029 |
| LT-A500 Quadmaster 00-01 | 01-0029 |
| LT-A500 Vinson 02-07 | 01-0029 |
| LT-F500 QuadRunner 98-02 | 01-0029 |
| LT-F500 Vinson 03-07 | 01-0029 |
| LT-A700X KingQuad 05-09 | 01-0029 |
| LT-V700 TwinPeaks 4x4 04-05 | 0712-0094 |
| LT-A750XC KingQuad 08-19 | 01-0029 |
| **YAMAHA** | |
| YFM250R Raptor 08-13 | 0712-0532 |
| YFM350 Bruin 04-06 | 01-0035X |
| YFM350 Grizzly 07-13 | 0712-0094 |
| YFM350ER Moto 4 87-95 | 01-0032 |
| YFM350FH Wolverine 99 | 01-0032 |
| YFM350 Big Bear (tous) 87-02 | 01-0032 |
| YFM350X Warrior 87-04 | 01-0032 |
| YFM350FX Wolverine 95 | 01-0032 |
| YFM350FX Wolverine 96-05 | 01-0032 |
| YFP350 Terrapro 88 | 01-0032 |
| YFM400FWN Big Bear 4WD 93-04 | 01-0032 |
| YFM400FWNH Big Bear-Buckmaster 4WD 00-04 | 01-0032 |
| YFM400N Big Bear 2WD 00-12 | 01-0032 |
| YFM400FW Kodiak 93-99 | 01-0032 |
| YFM400 Kodiak (tous) 00-06 | 01-0035X |
| YFZ450 04-06 | 0712-0054 |
| YFZ450/R/X 07-20 | 0712-0532 |
| YFM450 Grizzly Auto 4x4 07-14 | 0712-0094 |
| YFM450FX Wolverine 08-09 | 0712-0094 |
| YFM450X Wolverine 07-08 | 0712-0094 |
| YXR450 Rhino 07-09 | 0712-0094 |
| YXR450F Rhino 4x4 07-08 | 0712-0094 |
| YFM550F Grizzly FI Auto 4x4/EPS/SE 09-13 | 0712-0094 |
| YFM600 Grizzly 98-01 | K15-0028 |

**Suite de la section FILTRES À HUILE page suivante.**

**AVERTISSEMENT :** VOIR PAGE 4 POUR DES INFORMATIONS IMPORTANTES CONCERNANT LES GARANTIES, LA CONFORMITÉ AUX NORMES DE CONTRÔLE DES ÉMISSIONS ET LA RÉGLEMENTATION RELATIVE AU BRUIT.

Tous les produits avec une référence **MAGENTA GRAS** sont nouveaux en 2026.

PARTS UNLIMITED

## FILTRES À HUILE (SUITE)

| MODÈLES | RÉF. |
|---|---|
| **YAMAHA (SUITE)** | |
| YFM600 FWAK Grizzly 98-01 | **K15-0028** |
| YFM660R Raptor 01-05 | **01-0067** |
| YFM660 Grizzly 02-06 | **01-0035X** |
| YFM660F-P/R/S/T/V Grizzly 4x4 Automatic 02-06 | **01-0035X** |
| YFM660 Grizzly 07-08 | **0712-0094** |
| YFM660F-W/X Grizzly 4x4 07-08 | **0712-0094** |
| YFM660F-W/X Grizzly Hunter 07-08 | **0712-0094** |
| YFM660FHR Grizzly 660 4x4 Wetlands Hunter Edition 03 | **01-0035X** |
| YFM660FHS Grizzly 660 4x4 Hardwoods Hunter Camo 04 | **01-0035X** |
| YFM660FR-C Grizzly 660 Limited 03 | **01-0035X** |
| YFM660R-N/P/R/S/T Raptor 01-05 | **01-0067** |

| MODÈLES | RÉF. |
|---|---|
| **YAMAHA (SUITE)** | |
| YFM660RLE-R/S Raptor Black Limited Edition 03-04 | **01-0067** |
| YXR660 Rhino 04-06 | **01-0035X** |
| YXR660 Rhino Exploring Edition 06 | **01-0035X** |
| YXR660 Rhino Hardwood Camo 04-05 | **01-0035X** |
| YXR660 Rhino Special Edition 06 | **01-0035X** |
| YFM700 Grizzly 07-15 | **0712-0094** |
| YFM700F Grizzly FI Auto 4x4 EPS/SE 09-15 | **0712-0094** |
| YFM700 Grizzly Hunter 07-08 | **0712-0094** |
| YFM700 Grizzly Ducks Unlimited Edition 07-09 | **0712-0094** |
| YFM700 Grizzly Special Edition (direction assistée) 07-08 | **0712-0094** |
| YFM700R Raptor 06-20 | **K15-0028** |

| MODÈLES | RÉF. |
|---|---|
| **YAMAHA (SUITE)** | |
| YFM700 Raptor GYTR Edition 07 | **K15-0028** |
| YFM700 Raptor SE 09-10 | **K15-0028** |
| YFM700 Raptor Special Edition 07-08, 10 | **K15-0028** |
| YFM700 Raptor Special Edition 2 07 | **K15-0028** |
| YFM700 Rhino FI Auto 4x4/Ducks Unlimited Edition/SE/Sport Edition 08-09 | **0712-0094** |
| YXR700 Rhino 08-13 | **0712-0094** |
| YXC/YXM700 Viking 14-21 | **0712-0094** |
| YXZ1000 16-21 | **0712-0094** |



**HF303**


**HF132**


**0712-0080**


**HF123**


**HF155**


**HF145**






**0712-0437**

HIFLOFILTRO PREMIUM FILTERS

## FILTRES À HUILE

### FILTRES STANDARD

- L'usine Hiflofiltro originale a été fondée en 1955 et fabrique des filtres pour l'industrie automobile de pièces d'origine depuis 1963
- Avec une expérience accumulée de plus de cinq décennies, une recherche et un développement constant et une installation de production entièrement modernisée, Hiflofiltro offre un des meilleurs filtres au monde
- Fabriqués avec les meilleurs matériaux disponibles
- Une des plus grandes gammes de couverture aftermarket

### FILTRES RACING

- La gaine en acier renforcé se caractérise par un écrou hexagonal soudé pour faciliter le démontage et l'installation
- Élément à triple fibre de haute performance pour une filtration optimale et un débit d'huile homogène
- Clapet de décharge en caoutchouc prémium pour obtenir 100 % d'étanchéité
- Compatible avec tout types d'huiles

| MODÈLES | RÉF. |
|---|---|
| **ACCÈS** | |
| 450 Apache/SP/Warrior | **HF303** |
| 700 AX | **HF303** |
| **ADLY** | |
| 200 S ATV | **0712-0086** |
| 220 S Sentinal 07- | **0712-0086** |
| 300 S Interceptor/RS/XS/Utility | **HF112** |
| 500 S | **HF112** |
| **ARCTIC CAT** | |
| 250 99-05 | **HF132** |

| MODÈLES | RÉF. |
|---|---|
| **ARCTIC CAT (SUITE)** | |
| 300 (tous) 98-05 | **HF132** |
| 350 CR 11-12 | **0712-0116** |
| 366 4x4 Auto/FIS 08-09 | **0712-0116** |
| 366 SE 10-11 | **0712-0116** |
| 375 (tous) | **HF138**[1, 3] |
| 400 2x4/4x4 (tous) 98-08 | **HF138**[1, 3] |
| 400 CR/International 03-15 | **0712-0116** |
| DVX400 (tous) 04-08 | **HF139** |
| 400 TRV H1 09-10 | **0712-0116** |

| MODÈLES | RÉF. |
|---|---|
| **ARCTIC CAT (SUITE)** | |
| 400 TRV Core 13 | **0712-0116** |
| 425 CR EFI/SE 11-12 | **0712-0116** |
| 450 (tous) 10-16 | **0712-0116** |
| 454 96-98 | **HF138**[1, 3] |
| 500 98-08 | **HF138**[1, 3] |
| 500 (tous) 08-18 | **0712-0116** |
| 500 Prowler HDX 15-18 | **0712-0116** |

[1] Disponible également en chrome (RÉF. HF138C).
[3] Disponible en version course (RÉF. 0712-0433).

**AVERTISSEMENT :** VOIR PAGE 4 POUR DES INFORMATIONS IMPORTANTES CONCERNANT LES GARANTIES, LA CONFORMITÉ AUX NORMES DE CONTRÔLE DES ÉMISSIONS ET LA RÉGLEMENTATION RELATIVE AU BRUIT.

Tous les produits avec une référence **MAGENTA GRAS** sont nouveaux en 2026.

HIFLOFILTRO PREMIUM FILTERS

## FILTRES À HUILE (SUITE)

| MODÈLES | RÉF. |
|---|---|
| **ARCTIC CAT (SUITE)** | |
| 550 (tous) 09-17 | **0712-0116** |
| 550 Prowler XT 4x4 10-13 | **0712-0116** |
| 600 4x4/LE 04 | **HF204**[4, 6] |
| 650 V2 04-06 | **HF204**[4, 6] |
| 650 H1 (tous) 07-11 | **0712-0116** |
| 650 Prowler/XT (tous) 06-09 | **0712-0116** |
| 700 (tous) 07-18 | **0712-0116** |
| 700 Prowler (tous) 09-17 | **0712-0116** |
| 700 Wildcat 15-20 | **0712-0116** |
| 1000 (tous) 08-17 | **0712-0116** |
| 1000 Prowler 09-17 | **0712-0116** |
| 1000 Wildcat 13-18 | **0712-0116** |
| **BOMBARDIER/CAN-AM** | |
| Rally 200 03-07 | **0712-0363** |
| Outlander 400 (tous) 04-15 | **HF152** |
| DS450X/EFI 08-15 | **0712-0302** |
| Outlander 450 (tous) 15-24 | **HF152** |
| Outlander 500 (tous) 07-15 | **HF152** |
| Quest 500 4x4 XT 03-04 | **0712-0080** |
| Renegade 500 (tous) 08-15 | **HF152** |
| Traxter/Defender HD5 (tous) 17-21 | **HF152** |
| Traxter 500 99-05 (tous sauf Auto CVT 05) | **0712-0061** |
| Traxter 500 Auto CVT 05 | **0712-0080** |
| Outlander 570 (tous) 16-22 | **HF152** |
| Renegade 570 (tous) 16-22 | **HF152** |
| DS650 00 | **HF151** |
| DS650 (tous) 01-06 | **HF152** |
| DS650 Baja (tous) 03-04 | **HF152** |
| DS650X 05-06 | **HF152** |
| Outlander 650 06-25 | **HF152** |
| Quest 650 (tous) 02-04 | **0712-0080** |
| Renegade 650 (tous) 19 | **HF152** |
| Traxter 650 CVT/Max (tous) 05 | **0712-0080** |
| Outlander 700 23-25 | **HF152** |
| Commander 800 (tous) 11-19 | **HF152** |
| Maverick 800 Trail (tous) 18-19 | **HF152** |
| Outlander 800 (tous) 06-15 | **HF152** |
| Renegade 800 (tous) 08-15 | **HF152** |
| Traxter/Defender HD8 (tous) 16-19 | **HF152** |
| Outlander 850 (tous) 16-25 | **HF152** |
| Renegade 850 (tous) 16-19 | **HF152** |
| Commander 1000 (tous) 11-22 | **HF152** |
| Maverick 1000 (tous) 14-22 | **HF152** |
| Maverick 1000 Trail (tous) 18-22 | **HF152** |
| Outlander 1000 (tous) 12-24 | **HF152** |
| Renegade 1000 (tous) 12-25 | **HF152** |
| Traxter/Defender HD10 (tous) 16-25 | **HF152** |
| **CFMOTO** | |
| CFORCE 400 16-22 | **HF152** |
| CFORCE 400 (Gen 2) 22-25 | **HF152** |
| CF118 (500 cc) | **0712-0364** |
| CF500 (sauf H.O.) | **0712-0364** |
| CFORCE 500 H.O. 15-18 | **HF152** |
| CFORCE 500 S 15-22 | **HF152** |
| CFORCE 500 S (Gen 2) 22-25 | **HF152** |
| CFORCE 500 SWB 15-16 | **HF152** |
| UFORCE 500 16-20 | **HF152** |
| ZFORCE 500 16-22 | **HF152** |
| CFORCE 600/Touring 19-25 | **HF152** |
| UFORCE 600 21-23 | **HF152** |
| X-Lander 700 | **0712-0364** |
| CFORCE 800 13-17 | **HF152** |
| CFORCE 800 23-25 | **HF152** |
| CFORCE 800 X8 13-16 | **HF152** |
| CFORCE 800 XC 19-23 | **HF152** |
| UFORCE 800 14-22 | **HF152** |
| UFORCE 800 EPS 17 | **HF152** |
| UFORCE 800 Trail (Gen 2) 23-25 | **HF152** |
| ZFORCE 800 EX 14-25 | **HF152** |
| ZFORCE 800 Trail 15-25 | **HF152** |
| ZFORCE 950 HO EX/Sport 22-25 | **HF152** |
| ZFORCE 950 Sport 20-25 | **HF152** |
| ZFORCE 950 Trail 23-25 | **HF152** |

| MODÈLES | RÉF. |
|---|---|
| **CFMOTO (SUITE)** | |
| UFORCE 1000 18-25 | **HF152** |
| UFORCE 1000 XL 22-25 | **HF152** |
| ZFORCE 1000 18-19 | **HF152** |
| **DINLI** | |
| 450 DL901/902 05-08 | **HF112** |
| 460 DL 904 08- | **HF112** |
| **GILERA** | |
| 250 Oregon 07-08 | **0712-0084** |
| **GOES** | |
| 450X | **0712-0364** |
| 520/520 Max/UTX | **0712-0364** |
| 625i X6 4x4/Max | **0712-0364** |
| 725i S | **0712-0364** |
| **HISUN** | |
| 450 HS QUAD-2 | **HF112** |
| 800 HS | **HF152** |
| **HONDA** | |
| ATC125 M 86-87 | **0712-0527** |
| TRX125 A 87-88 | **0712-0527** |
| ATC250ES Big Red 85-87 | **HF112**[7] |
| | **HF113**[8] |
| ATC250SX 85-87 | **HF112**[7] |
| | **HF113**[8] |
| TRX250 85-87 | **HF112**[7] |
| | **HF113**[8] |
| TRX250X FourTrax 87-88/91-92 | **HF112**[7] |
| | **HF113**[8] |
| TRX300 (tous) 88-01 | **HF112**[7] |
| | **HF113**[8] |
| TRX300EX 93-08 | **HF112**[7] |
| | **HF113**[8] |
| TRX300FW FourTrax 4x4 87-01 | **HF112**[7] |
| | **HF113**[8] |
| TRX350 86-87 | **HF112**[7] |
| | **HF113**[8] |
| ATC350X 85-86 | **HF112**[7] |
| | **HF113**[8] |
| TRX350/D FourTrax/Foreman 87-89 | **HF113** |
| TRX350 Rancher (tous) 00-06 | **HF113** |
| TRX350EX Sportrax 02 | **HF113** |
| TRX400EX/X FourTrax/SporTrax 99-14 | **HF112**[7] |
| | **HF113**[8] |
| TRX400FW FourTrax/Foreman 95-02 | **HF113** |
| TRX400 Rancher 04-07 | **HF111** |
| TRX400X 09-17 | **0712-0362** |
| TRX420FE/FM/FPE/FPM/TM Rancher 07-26 | **HF113** |
| TRX420FM Rancher 07-26 | **HF113** |
| TRX420FE Rancher ES 07-26 | **HF113** |
| TRX420 Rancher AT 09-23 | **0712-0362** |
| TRX450/F/S/ES Foreman 98-04 | **HF113** |
| TRX450R 04-14 | **0712-0034** |
| TRX450ER 06-17 | **0712-0034** |
| SXS500M Pioneer 15-22 | **HF113** |
| TRX500 Foreman 05-09 | **HF113** |
| TRX500 Rubicon 00-17 | **HF111** |
| TRX500FA/FGA/FPA Foreman 04-09 | **HF111** |
| TRX500FE/FM/FPE/FPM Foreman 05-19 | **HF113** |
| TRX500FPE/FPM Foreman ES 07-14 | **HF113** |
| TRX500FPA Foreman Rubicon 4x4 GPScape 09-14 | **HF111** |
| TRX500FA Rubicon 15-19 | **0712-0362** |
| SXS520 Pioneer 21-25 | **HF113** |
| TRX520FA FourTrax Foreman DCT EPS 20-23 | **0712-0362** |
| TRX520FE/FM FourTrax Foreman 4x4 ES/EPS 20-23 | **HF113** |
| TRX650 Rincon 03-05 | **HF111** |
| TRX680 Rincon/TRX680 FA/FGA 06-17 | **HF111** |
| SXS700 Pioneer 14-20 | **HF111** |
| TRX700XX 08-11 | **HF112** |
| SXS1000 M3/M5P Pioneer 16-20 (premier filtre) | **0712-0362** |
| (second filtre) | **0712-0507** |

| MODÈLES | RÉF. |
|---|---|
| **HYOSUNG** | |
| TE450 08-11 | **0712-0364** |
| **JOHN DEERE** | |
| 500 Buck/Trail Buck 05 | **0712-0061** |
| 650 Trail Buck 05 | **0712-0080** |
| **KAWASAKI** | |
| KLT200 (tous) 80-84 | **HF123** |
| KLF220 Bayou 88-02 | **HF123** |
| KLT250 (tous) 82-85 | **HF123** |
| KSF250 Mojave 87-04 | **HF123** |
| KLF250 Bayou 03-11 | **HF123** |
| KAF300 MULE 500/520/550 90-04 | **0712-0043** |
| KEF300 Lakota 95-03 | **HF123** |
| KLF300 Bayou (tous) 86-04 | **HF123** |
| KVF300 Prairie (tous) 99-02 | **HF303**[2, 5] |
| KVF360 Prairie (tous) 03-15 | **HF204**[4, 6] |
| KAF400 MULE 600/610 05-16, 18-21 | **0712-0043** |
| KFX400 03-06 | **HF139** |
| KLF400 Bayou 93-98 | **HF303**[2, 5] |
| KVF400 Prairie 97-02 (tous) | **HF303**[2, 5] |
| KAF450/540 MULE 1000/2010/2020/2030 (tous) 91-95 | **HF303**[2, 5] |
| KFX450R 08-14 | **HF112** |
| KAF620 MULE 2500/2510/2520/3000/3010/3020/4010 09 | **0712-0043** |
| KVF650 Brute Force 4x4 (tous) 05-15 | **HF204**[4, 6] |
| KVF650 Prairie 4x4 (tous) 02-03 | **HF204**[4, 6] |
| KAF700 MULE PRO-MX 19-21 | **HF204**[4, 6] |
| KVF700 Prairie 4x4 (tous) 04-06 | **HF204**[4, 6] |
| KFX700 V-Force (tous) 04-09 | **HF204**[4, 6] |
| KVF750 Brute Force 4x4i (tous) 05-25 | **HF204**[4, 6] |
| KVF750 Brute Force 4x4i EPS (tous) 12-25 | **HF204**[4, 6] |
| KAF820 MULE PRO-FXT/FX 15-20 | **HF204**[4, 6] |
| KAF950 Diesel 00-15 | **0712-0296**[4, 6] |
| **KTM** | |
| 450 XC 08-11 (premier filtre) | **HF155** |
| (second filtre) | **HF157** |
| 450-505 SX 09-12 | **0712-0504** |
| 525 XC 08-11 (premier filtre) | **HF155** |
| (second filtre) | **HF157** |
| **KYMCO** | |
| 375 MXU/Maxxer 08-12 | **HF138** |
| 400 MXU 08-12 | **HF138** |
| 450 MXUi/Maxxer i 11-15 | **HF138** |
| 500 MXU/XL 06-15 | **HF147** |
| 500 UXV 4x4 08-15 | **HF147** |
| 550 MXU i.e. 11-12 | **HF147** |
| 700 MXU i.e. 13 | **HF147** |
| **PGO** | |
| 125/150 X-RIder | **0712-0117** |
| **POLARIS** | |
| Phoenix 200 05-19 | **0712-0117** |
| Sawtooth 200 06-07 | **0712-0117** |
| Sportsman 300 08-10 | **HF303**[2, 5] |
| Ace 325 15-16 | **0712-0034** |
| Magnum 325 2x4/4x4 00-02 | **HF303**[2, 5] |
| Ranger ETX 15-16 | **0712-0034** |
| Sportsman ACE/ETX 14-15 | **0712-0034** |
| Trail Boss 325 00-02 | **HF303**[2, 5] |
| Xpedition 325/425 00-02 | **HF303**[2, 5] |
| ATP 330/500/550 H.O. 04-05 | **HF303**[2, 5] |
| Magnum 330 2x4/4x4 03-06 | **HF303**[2, 5] |
| Trailblazer 330 08-11 | **HF303**[2, 5] |
| Trailblazer 330 12-13 | **0712-0301** |
| Trail Boss 330 03-11 | **HF303**[2, 5] |

[2] Disponible également en chrome (RÉF. HF303C).
[4] Disponible en version course (RÉF. 0712-0437).
[5] Disponible en version course (RÉF. 0712-0438).
[6] Disponible également en chrome (RÉF. 0712-0115).
[7] Pour pièces d'origine Honda 15410-KF0-010, 15410-KF0-020, 15410-KL3-670, 15410-KYJ-901, 15412-KF0-000, 15412-KF0-305 et 15412-KF0-315.
[8] Pour pièces d'origine Honda RÉF. 15412-HM5-010 et 15412-HM5-A10.

**Suite de la section FILTRES À HUILE page suivante.**

**AVERTISSEMENT :** VOIR PAGE 4 POUR DES INFORMATIONS IMPORTANTES CONCERNANT LES GARANTIES, LA CONFORMITÉ AUX NORMES DE CONTRÔLE DES ÉMISSIONS ET LA RÉGLEMENTATION RELATIVE AU BRUIT.

Tous les produits avec une référence **MAGENTA GRAS** sont nouveaux en 2026.

HIFLOFILTRO PREMIUM FILTERS

## FILTRES À HUILE (SUITE)

| MODÈLES | RÉF. |
|---|---|
| **POLARIS (SUITE)** | |
| Trail Boss 330 12-13 | **0712-0301** |
| Sportsman 335 99-01 | **HF303**[2, 5] |
| Worker 335 99 | **HF303**[2, 5] |
| Sportsman 400 2x4/4x4 01-05 | **HF303**[2, 5] |
| Sportsman 400 HO 08-11 | **HF303**[2, 5] |
| Sportsman 400 HO 12-14 | **0712-0301** |
| Ranger 400 10-13 | **HF303**[2, 5] |
| Xplorer 400L 96-01 | **HF303**[2, 5] |
| Magnum 425 2x4/4x4 95-98 | **HF303**[2, 5] |
| Magnum 425 6x6 96-97 | **HF303**[2, 5] |
| Ranger 425 01-03 | **HF303**[2, 5] |
| Sportsman 450 06-07 | **HF303**[2, 5] |
| Sportsman 450 18-21 | **0712-0301** |
| Outlaw MXR/S 450 08-09 (premier filtre) | **HF155** |
| (second filtre) | **HF157** |
| 500 ACE 18-19 | **0712-0114** |
| 500 Big Boss 6x6 98-99 | **HF303**[2, 5] |
| Magnum 500 4x4 00-02 | **HF303**[2, 5] |
| Outlaw 500 06-07 | **HF112** |
| Predator 500 03-07 (tous) | **HF112** |
| Ranger 500 2x4, 4x4, 6x6, Crew EFI 06-13 | **HF303**[2, 5] |
| Ranger 500 18-19 | **0712-0114** |
| Scrambler 500 4x4 96-11 | **HF303**[2, 5] |
| Scrambler 500 4x4 12 | **0712-0301** |
| Sportsman 500 (tous) 00-11 | **HF303**[2, 5] |
| Sportsman 500/EFI Touring H.O. 12-14 | **0712-0301** |
| Worker 500 99-01 | **HF303**[2, 5] |
| Xplorer 500 4x4 97 | **HF303**[2, 5] |
| Outlaw/IRS 525 07-11 (premier filtre) | **HF155** |
| (second filtre) | **HF157** |
| Sportsman EFI/EPS 550 11-14 | **0712-0301** |
| Sportsman 550 Forest 12-14 | **0712-0301** |
| Sportsman 550 XP/X2 09-14 | **0712-0301** |
| Ace EFI 570 16-19 | **0712-0114** |
| RZR 570 12-21 | **0712-0114** |
| Sportsman 570 14-21 | **0712-0301** |
| TR 570 15 | **0712-0301** |
| Sportsman 600 4x4 03 | **HF196** |
| Sportsman 600 Twin 04 (conçu avant le 2 octobre 2003) | **HF196** |
| Sportsman 600 Twin 04-06 (conçu après le 2 octobre 2003) | **0712-0114** |
| Ranger 700 (tous) 07-09 | **0712-0114** |
| Sportsman 700 (tous) 02-04 | **HF196** |
| Sportsman 700 (tous) 04-08 | **0712-0114** |
| Ranger 800 10-13 | **0712-0114** |
| RZR 800 08-16 | **0712-0114** |
| Sportsman 800 (tous) 05-14 | **0712-0114** |
| Scrambler 850 16-21 | **0712-0301** |
| Sportsman 850 09-21 | **0712-0301** |
| ACE EFI EPS 900 16-21 | **0712-0114** |
| RZR/XP 900 11-21 | **0712-0114** |
| RZR XP/XP 4 Turbo/Pro/S/ Velocity/LT 19-21 | **0712-0301** |
| RZR/XP 1000 14-21 | **0712-0114** |

| MODÈLES | RÉF. |
|---|---|
| **POLARIS (SUITE)** | |
| Scrambler 1000 14-21 | **0712-0301** |
| Sportsmen 1000 16-21 | **0712-0301** |
| RZR XP Turbo 18 | **0712-0114** |
| **QUADZILLA** | |
| 450R/RS/Sport | **HF112** |
| 500 (tous) | **0712-0364** |
| 600 RS 6 EFI | **0712-0364** |
| **SUZUKI** | |
| LT-Z90 QuadSport 07-09 | **HF131** |
| ALT125 D/E/F/G 83-86 | **HF131** |
| LT125 83-87 | **HF131** |
| LT160 QuadRunner/QuadSport 03-04 | **HF132** |
| LT-F160 QuadRunner 91-02 | **HF132** |
| ALT185/E/F 84-85 | **HF131** |
| LT185 84-87 | **HF131** |
| LT230 QuadRunner/QuadSport 86-93 | **HF132** |
| LT-F230 86-87 | **HF132** |
| LT250E 85-86 | **HF132** |
| LT-F250 QuadRunner 2x4/4x4 88-02 | **HF132** |
| LT-F250 Ozark 03-16 | **HF132** |
| LT-Z250 QuadSport 04-09 | **HF132** |
| LT300E 87-89 | **HF132** |
| LT300F KingQuad 00-02 | **HF132** |
| KLT400A/F KingQuad 09-20 | **HF138**[1, 3] |
| LTA400F KingQuad 09-16 | **HF138**[1, 3] |
| LTA400 Eiger (tous) 02-07 | **HF138**[1, 3] |
| LTF400 Eiger (tous) 02-07 | **HF138**[1, 3] |
| LT-Z400 QuadSport 03-16 | **HF139** |
| LTA450X King Quad 07-10 | **HF138**[1, 3] |
| LT-R450 QuadRacer 06-09 | **HF139** |
| LTA500 King Quad 09-21 | **HF138**[1, 3] |
| LTA500 QuadRunner 98-02 | **HF138**[1, 3] |
| LTA500 Vinson 03-07 | **HF138**[1, 3] |
| LTF500 QuadRunner 98-02 | **HF138**[1, 3] |
| LTF500 Vinson 02-06 | **HF138**[1, 3] |
| LTA700X KingQuad 05-08 | **HF138**[1, 3] |
| LTV700F TwinPeaks 4x4 (tous) 04-06 | **HF204**[4, 6] |
| LTA750XC KingQuad 08-21 | **HF138**[1, 3] |
| **TGB** | |
| 400 Avenger 07-10 | **HF148** |
| 400 Target 06-10 | **HF148** |
| 425 Blade 08-10 | **HF148** |
| 425 Outback 07-08 | **HF148** |
| 425 Target (tous) | **HF148** |
| 450 Blade 10- | **HF148** |
| 500 Blade 10-14 | **HF148** |
| 500 Target 10-14 | **HF148** |
| 525 Blade 09-14 | **HF148** |
| 525 Target 08-10 | **HF148** |
| 550 Blade/Blade LT IRS 09-14 | **HF148** |
| 550 Target IRS 10-14 | **HF148** |
| **YAMAHA** | |
| YFM200 (tous) 85-89 | **HF143** |
| YTM200 (tous) 83-85 | **HF143** |
| YFM225 86-90 | **HF143** |
| YTM225 83-86 | **HF143** |

| MODÈLES | RÉF. |
|---|---|
| **YAMAHA (SUITE)** | |
| YFM230 Bear Tracker 03-04 | **HF143** |
| YFB250 (tous) 92-00 | **HF143** |
| YFM250 Moto-4 89-93 | **HF143** |
| YFM250 Bear Tracker 91-04 | **HF143** |
| YFM250 Big Bear 07-09 | **HF143** |
| YFM250 Bruin 06 | **HF143** |
| YFM250 Raptor 08-13 | **0712-0297** |
| YFM350 Bruin (tous) 04-06 | **HF303**[2, 5] |
| YFM350 Grizzly (tous) 07-14 | **HF204**[4, 6] |
| YFM350 Moto-4 87-96 | **HF142** |
| YFM350 Raptor 05-13 | **HF142** |
| YFM350FW Big Bear 87-99 | **HF142** |
| YFM350FX Wolverine 96-05 | **HF142** |
| YFM350X Warrior (tous) 89-04 | **HF142** |
| YFM350X Wolverine 2x4 06-09 | **HF204**[4, 6] |
| YFP350 Terrapro 88 | **HF142** |
| YFM400 Big Bear (tous) 93-06 | **HF142** |
| YFM400 Big Bear IRS FBH-W.X.Y.Z.A.B 07-12 | **HF142** |
| YFM400 Grizzly Auto 4x4 07 | **HF204**[4, 6] |
| YFM400FW Kodiak 94-99 | **HF142** |
| YFM400 Kodiak (tous) 00-06 | **HF303**[2, 5] |
| YFM450 Grizzly Auto 4x4 07-14 | **HF204**[4, 6] |
| YFM450 Grizzly EPS 11-14 | **HF204**[4, 6] |
| YFM450 Kodiak Auto 4x4 03-06 | **HF303**[2, 5] |
| YFM450FX Wolverine 06 | **HF303**[2, 5] |
| YFM450FX Wolverine 07-10 | **HF204**[4, 6] |
| YFM450 Kodiak 18-22 | **HF204**[4, 6] |
| YFZ450 04-06 | **HF141** |
| YFZ450/R/X (tous) 07-19 | **0712-0297** |
| YXR450 Rhino 06-09 | **HF303**[2, 5] |
| YFM550F Grizzly Auto 09-14 | **HF204**[4, 6] |
| YFM600 Grizzly 98-01 | **HF145** |
| YFM660 Grizzly 02-06 | **HF303**[2, 5] |
| YFM660 Grizzly 07-08 | **HF204**[4, 6] |
| YFM660R Raptor 01-05 | **HF147** |
| YXR660 Rhino 04-06 | **HF303**[2, 5] |
| YFM700 Grizzly (tous) 07-16 | **HF204**[4, 6] |
| YFM700 Grizzly (tous) 16-18 | **HF147**[4, 6] |
| YFM700 Grizzly 19-22 | **HF204**[4, 6] |
| YFM700 Kodiak (tous) 16-18 | **HF147**[4, 6] |
| YFM700 Kodiak 19-22 | **HF204**[4, 6] |
| YFM700 Raptor (tous) 06-19 | **HF145** |
| YFM700 Viking 15-22 | **HF204**[4, 6] |
| YXR700 Rhino 08-13 | **HF204**[4, 6] |
| YXC700 Viking VI (tous) 15-22 | **HF204**[4] |
| YXE700 Wolverine R-Spec 16-18 | **HF204** |
| YXF 850 Wolverine 18-22 | **HF204** |
| YXZ1000R SS/SE 17-21 | **HF204** |

[1] Disponible également en chrome (RÉF. HF138C).
[2] Disponible également en chrome (RÉF. HF303C).
[3] Disponible en version course (RÉF. 0712-0433).
[4] Disponible en version course (RÉF. 0712-0437).
[5] Disponible en version course (RÉF. 0712-0438).
[6] Disponible également en chrome (RÉF. 0712-0115).

| RÉF. | RÉF. HIFLOFILTRO |
|---|---|
| **STANDARD** | |
| **0712-0034** | HF116 |
| **0712-0043** | HF128 |
| **0712-0061** | HF557 |
| **0712-0080** | HF556 |
| **0712-0084** | HF183 |
| **0712-0086** | HF185 |
| **0712-0114** | HF198 |
| **0712-0115** | HF204C |
| **0712-0116** | HF621 |
| **0712-0117** | HF197 |
| **0712-0296** | HF129 |
| **0712-0297** | HF140 |
| **0712-0301** | HF199 |
| **0712-0302** | HF560 |
| **0712-0362** | HF114 |
| **0712-0363** | HF559 |

| RÉF. | RÉF. HIFLOFILTRO |
|---|---|
| **STANDARD (SUITE)** | |
| **0712-0364** | HF682 |
| **0712-0504** | HF650 |
| **0712-0507** | HF117 |
| **0712-0527** | HF118 |
| **HF111** | HF111 |
| **HF112** | HF112 |
| **HF113** | HF113 |
| **HF123** | HF123 |
| **HF131** | HF131 |
| **HF132** | HF132 |
| **HF138** | HF138 |
| **HF138C** | HF138C |
| **HF139** | HF139 |
| **HF141** | HF141 |
| **HF142** | HF142 |
| **HF143** | HF143 |

| RÉF. | RÉF. HIFLOFILTRO |
|---|---|
| **STANDARD (SUITE)** | |
| **HF145** | HF145 |
| **HF147** | HF147 |
| **HF148** | HF148 |
| **HF151** | HF151 |
| **HF152** | HF152 |
| **HF154** | HF154 |
| **HF155** | HF155 |
| **HF157** | HF157 |
| **HF196** | HF196 |
| **HF204** | HF204 |
| **HF303** | HF303 |
| **HF303C** | HF303C |
| **RACING** | |
| **0712-0433** | HF138RC |
| **0712-0437** | HF204RC |
| **0712-0438** | HF303RC |

**AVERTISSEMENT :** VOIR PAGE 4 POUR DES INFORMATIONS IMPORTANTES CONCERNANT LES GARANTIES, LA CONFORMITÉ AUX NORMES DE CONTRÔLE DES ÉMISSIONS ET LA RÉGLEMENTATION RELATIVE AU BRUIT.

Tous les produits avec une référence **MAGENTA GRAS** sont nouveaux en 2026.

ATHENA




## FILTRES À HUILE

- Développé en coopération avec les fabricants de pièces d'origine
- Fabriqués avec des matériaux de première qualité. Spécifications identiques ou meilleures à celles des pièces d'origine

| MODÈLES | RÉF. |
|---|---|
| **ARCTIC CAT** | |
| 250/300 4x4 98-05 | **0712-0193** |
| 300 2x4 98-05 | **0712-0193** |
| 400 2x4 96-04 | **0712-0206** |
| 400 4x4 96-06 | **0712-0206** |
| Bear Cat 454 2x4/4x4 96-02 | **0712-0206** |
| 500 4x4 96-06 | **0712-0206** |
| 500 4x4 Automatic 04-06 | **0712-0206** |
| 600 4x4 LE 04 | **0712-0203** |
| 650 V-2 4x4 Automatic 04-06 | **0712-0203** |
| 650 V-2 4x4 LE 06 | **0712-0203** |
| **BOMBARDIER/CAN-AM** | |
| Outlander 330 H.O. 2x4/4x4 04-06 | **0712-0198** |
| Outlander 400 H.O./XT 04-12 | **0712-0198** |
| Outlander 400 MAX EFI/XT/H.O. 07-13 | **0712-0198** |
| Outlander 400 EFI 09-13 | **0712-0198** |
| Outlander L 450 EFI/MAX 15 | **0712-0198** |
| Outlander MAX XT/H.O. 07-08 | **0712-0198** |
| Outlander 500 MAX/XT/EFI/H.O. 07-13 | **0712-0198** |
| Renegade 500 08-13 | **0712-0198** |
| DS650/X 05-06 | **0712-0198** |
| DS650 00 | **0712-0195** |
| DS650 Baja 03-04 | **0712-0198** |
| Outlander 650 MAX/XT 06-12 | **0712-0198** |
| Outlander 650 H.O. EFI/XT 2x4/4x4 06 | **0712-0198** |
| Outlander 800 H.O. EFI/XT 06 | **0712-0198** |
| Outlander 800R EFI/XT 09-13 | **0712-0198** |
| Renegade 800R/X EFI 08-13 | **0712-0198** |
| Renegade 1000 12-13 | **0712-0198** |
| Commander 1000 4x4/X/4x4 XT 11-13 | **0712-0198** |
| **GASGAS** | |
| Wild HP 450 04-07 | **0712-0191** |
| **HONDA** | |
| ATC250ES 85-87 | **0712-0191** |
| TRX250X 85-92 | **0712-0191** |
| TRX300EX Sportrax 93-08 | **0712-0191** |
| TRX300FW FourTrax/FourTrax 4x4 88-03 | **0712-0191** |
| ATC350X 85-89 | **0712-0191** |
| TRX350D FourTrax 4x4 86-89 | **0712-0191** |
| TRX350D FourTrax Rancher 00-07 | **0712-0191** |
| TRX350D FourTrax Foreman 4x4 86-89 | **0712-0191** |
| TRX400EX Sportrax 95-12 | **0712-0191** |
| TRX420 FourTrax Rancher 4x4 07-13 | **0712-0191** |
| TRX450ER 06-10, 12-14 | **0712-0184** |
| TRX450 FourTrax Foreman 02-04 | **0712-0191** |
| TRX500FE FourTrax Foreman 4x4 05-12 | **0712-0191** |
| TRX700XX 08 | **0712-0191** |
| **JOHN DEERE** | |
| 500 EX/EXT Buck 05 | **0712-0191** |
| 500 Trail Buck 05 | **0712-0191** |
| **KAWASAKI** | |
| KLX140/250 09 | **0712-0191** |
| KVF300 Prairie 99-02 | **0712-0204** |
| KVF360 Prairie 4x4 03-13 | **0712-0203** |
| KVF400/A1/A2/B1 Prairie 4x4 97-02 | **0712-0204** |

| MODÈLES | RÉF. |
|---|---|
| **KAWASAKI (SUITE)** | |
| KLF400 Bayou 4x4 93-98 | **0712-0204** |
| KLX400 SR/R 02-03 | **0712-0185** |
| KFX450R 08-14 | **0712-0191** |
| KVF650 Brute Force 4x4 05-14 | **0712-0203** |
| KVF650 Brute Force 4x4i 05-14 | **0712-0203** |
| KVF650 Prairie 4x4 02-03 | **0712-0203** |
| KVF700/Prairie 4x4 04-06 | **0712-0203** |
| KVF700 V-Force 04-07 | **0712-0203** |
| KFX700 Prairie 4x4 04-05 | **0712-0203** |
| KSV700 Brute Force 4x4i 04-07 | **0712-0203** |
| KVF750 Brute Force 4x4i 05-17 | **0712-0203** |
| **KTM** | |
| XC 450/525 08-11 | **0712-0192** |
| **KYMCO** | |
| MXU400 08-10 | **0712-0206** |
| MXU500 06-10 | **0712-0209** |
| UXV500 08-10 | **0712-0209** |
| **POLARIS** | |
| Phoenix 200 05-14 | **0712-0201** |
| Sawtooth 200 05-06 | **0712-0201** |
| Magnum 325 00-02 | **0712-0204** |
| Xpedition 325 00-02 | **0712-0204** |
| Trail Boss 325 00-02 | **0712-0204** |
| Trail Boss 330 13 | **0712-0425** |
| Magnum 330 2x4/4x4 03-10 | **0712-0204** |
| ATP 330 04-05 | **0712-0204** |
| Trailblazer 330 08-12 | **0712-0204** |
| Sportsman 335 4x4 99-01 | **0712-0204** |
| Worker 335 99 | **0712-0204** |
| Ranger 400 (Mid-size) 13 | **0712-0425** |
| Sportsman 400 01-12 | **0712-0204** |
| Scrambler 400 4x4 95-00 | **0712-0204** |
| Ranger 400 4x4 11-12 | **0712-0204** |
| Xplorer 400 4x4 96-01 | **0712-0204** |
| Xpedition 425 4x4 00-02 | **0712-0204** |
| Magnum 425 2x4/4x4 95-98 | **0712-0204** |
| Magnum 425 6x6 96-97 | **0712-0204** |
| Sportsman 450 06 | **0712-0204** |
| Outlaw 450 MXR 07-11 | **0712-0192** |
| Diesel 455 99-00 | **0712-0204** |
| Ranger 500 (Mid-size) 13 | **0712-0425** |
| Predator 500 Troy Lee Design 03-07 | **0712-0191** |
| Sportsman 500 4x4/6x6 94-01 | **0712-0204** |
| Sportsman 500 H.O. Mossy Oak 00-12 | **0712-0204** |
| Sportsman 500 EFI Touring 11-12 | **0712-0204** |
| Big Boss 500 98-99 | **0712-0204** |
| Ranger 500 EFI Crew 11-12 | **0712-0204** |
| Ranger 2x4/4x4 06-12 | **0712-0204** |
| Scrambler 500 2x4/4x4 96-12 | **0712-0204** |
| Worker 500 99-01 | **0712-0204** |
| Outlaw 500 06-07 | **0712-0191** |
| Magnum 500 00-02 | **0712-0204** |
| ATP 500 04-05 | **0712-0204** |
| Xplorer 500 4x4 97-00 | **0712-0204** |

| MODÈLES | RÉF. |
|---|---|
| **POLARIS (SUITE)** | |
| Predator 500 03-07 | **0712-0191** |
| Outlaw 525 SE 07-11 | **0712-0192** |
| Sportsman Forest 550 13 | **0712-0425** |
| Sportsman/X2 EFI 550 09-13 | **0712-0425** |
| Sportsman EFI/EPS 550 09-13 | **0712-0425** |
| Sportsman Touring 550 EFI/EPS 11-13 | **0712-0425** |
| RZR 570 EFI 12 | **0712-0425** |
| Sportsman 600/700 03-06 | **0712-0191** |
| Sportsman Forest 850 13 | **0712-0425** |
| Sportsman 850 XP/X2/EFI 11-12 | **0712-0425** |
| Sportsman Touring 850 EPS/XP 11-12 | **0712-0425** |
| Sportsman Touring 850 H.O. EPS 13 | **0712-0425** |
| Sportsman XP H.O. EPS 850 13 | **0712-0425** |
| RZR XP 900 11-12 | **0712-0425** |
| RZR XP EFI/XP 4 EFI 900 13 | **0712-0425** |
| **SUZUKI** | |
| ALT125D/E/F/G 83-87 | **0712-0193** |
| LT125 83-87 | **0712-0181** |
| LT-F160 QuadRunner 03-04 | **0712-0193** |
| LT160E 89-92 | **0712-0193** |
| LT160 QuadSport 04 | **0712-0193** |
| LT185 QuadRunner 84-87 | **0712-0193** |
| LT185 84-87 | **0712-0181** |
| LF-T 230 86-87 | **0712-0193** |
| LT-F250 88-03 | **0712-0193** |
| LT-Z250 QuadSport 04-10 | **0712-0193** |
| LT-F250 Ozark 250 03-12 | **0712-0193** |
| LT250EF 85-90 | **0712-0193** |
| LT250H 85-90 | **0712-0193** |
| LT-F300F KingQuad 00-02 | **0712-0193** |
| LT300E 87-02 | **0712-0193** |
| LT-F400A/F Eiger 2x4 02-04 | **0712-0206** |
| LT-F400A/F Eiger 4x4 02-05 | **0712-0206** |
| LT-F400FS KingQuad 4x2 08-11 | **0712-0206** |
| LT-Z400 QuadSport Z 02-03 | **0712-0206** |
| LT-Z400 QuadSport 03-14 | **0712-0204** |
| LT-R450 QuadRacer 06-10 | **0712-0185** |
| LT-F500F QuadRunner 98-02 | **0712-0204** |
| LT-F500F QuadRunner 98-02 | **0712-0206** |
| LT-A500F Vinson 500 4x4/4x4 Automatic 02-12 | **0712-0206** |
| LT-A500 KingQuad 09-11 | **0712-0206** |
| LT-A700X KingQuad 05-07 | **0712-0206** |
| LT-VF4 Twin Peaks 4x4 04-05 | **0712-0203** |
| LT-A750X KingQuad 08-11 | **0712-0206** |
| **YAMAHA** | |
| YFZ450R 09-14 | **0712-0188** |
| YFM600 Grizzly 98-01 | **0712-0187** |
| YFM660 Raptor (tous) 01-05 | **0712-0209** |
| YFM700 Raptor 06-14 | **0712-0187** |

**AVERTISSEMENT :** VOIR PAGE 4 POUR DES INFORMATIONS IMPORTANTES CONCERNANT LES GARANTIES, LA CONFORMITÉ AUX NORMES DE CONTRÔLE DES ÉMISSIONS ET LA RÉGLEMENTATION RELATIVE AU BRUIT.

Tous les produits avec une référence **MAGENTA GRAS** sont nouveaux en 2026.






## FILTRE À HUILE TWIN AIR

- Votre marque de confiance pour les filtres à air vous offre maintenant des filtres à huile de haute qualité
- Fabriqués avec les meilleurs filtres à papier disponibles en conjonction avec les dernières technologies de production pour offrir une protection, une performance et une valeur maximale

| MODÈLES | RÉF. |
|---|---|
| **ARCTIC CAT** | |
| DVX400 03-08 | **140007** |
| Utility 400 4x4/Auto TBX 04 | **140006** |
| Utility 400 05-11 | **140006** |
| TRV 400 09-14 | **140006** |
| TRV/FIS/TBX 500 03-05 | **140006** |
| Utility 500 06-09 | **140006** |
| Utility 650 04-12 | **140015** |
| **BOMBARDIER/CAN-AM** | |
| Outlander 400 08-14 | **0712-0289** |
| Outlander 400 EFI 03-07 | **0712-0289** |
| Outlander 400/XT 08 | **0712-0289** |
| Outlander 400 EFI/XT 08-09 | **0712-0289** |
| Outlander 400 08-14 | **0712-0289** |
| Renegade 500 08-12 | **0712-0289** |
| Outlander 500 07-12 | **0712-0289** |
| Outlander 650 07-09 | **0712-0289** |
| Outlander 650 10-12 | **0712-0289** |
| DS650 00-06 | **0712-0289** |
| Outlander 800 06-08 | **0712-0289** |
| Renegade 800 07-08 | **0712-0289** |
| Outlander 800 MAX EFI 09-12 | **0712-0289** |
| Outlander 800R EFI 09-11 | **0712-0289** |
| Outlander X mr 800R 12 | **0712-0289** |
| Renegade 800R 09-11 | **0712-0289** |
| **HONDA** | |
| TRX250 Recon 97-20 | **140002** |
| TRX250 EX/X/SporTrax 01-20 | **140002** |
| TRX300 FourTrax 88-91, 95-00 | **140002** |
| TRX300EX/X 93-09 | **140002** |
| TRX350 Rancher/ES 00-06 | **140002** |
| TRX350 86-90 | **140002** |
| TRX400EX/X 99-14 | **140002** |
| TRX400 99-14 | **140002** |
| TRX400 Foreman 98-04 | **140002** |
| TRX400 Rancher/4WD 04-07 | **140000** |
| TRX420 Rancher 07-21 | **140002**[1] |
| TRX450 Foreman S/ES 98-06 | **140002** |
| TRX450 04-14 | **140003** |
| TRX500 Rubicon/Foreman 01-14 | **140000** |
| SXS500/700 Pioneer 15-21 | **140000** |
| TRX650/675 Rincon 03-21 | **140000** |
| **KAWASAKI** | |
| KLF220 Bayou 88-02 | **140004** |
| KLF250 Bayou 03-12 | **140004** |

| MODÈLES | RÉF. |
|---|---|
| **KAWASAKI (SUITE)** | |
| KSF250 Mojave 87-04 | **140004** |
| KEF300 Lakota Sport 95-04 | **140004** |
| KLF300 Bayou/ 4X4 89-03 | **140004** |
| KVF300 Prairie/4X4 93-03 | **140016** |
| KVF300 Brute Force 12-20 | **140004** |
| KVF360 Prairie 02-13 | **140015** |
| KLF400 Bayou/4X4 99-01 | **140016** |
| KVF400 Prairie/4X4 97-04 | **140016** |
| KSF400 KFX 03-06 | **140007** |
| KSF450 KFX 07-14 | **140001** |
| KVF650 Prairie 02-03 | **140015** |
| KVF650 Brute Force 4X4 05-13 | **140015** |
| KVF650 Brute Force 4X4i 06-13 | **140015** |
| KFX700 V-Force 04-09 | **140015** |
| KVF700 Prairie 04-06 | **140015** |
| KVF750 Brute Force/4x4i 05-21 | **140015** |
| **KTM** | |
| XC ATV 450 08-11 | **140013** |
| XC ATV 525 08-13 | **140013** |
| **POLARIS** | |
| Magnum/4WD 330 03-05 | **140016** |
| Trail Boss/Trailblazer 330 03-13 | **140016** |
| Sportsman 400 01-05 | **140016** |
| Ranger 400 4X4 10-14 | **140016** |
| Magnum 425 96-98 | **140016** |
| Xpedition 425 00-03 | **140016** |
| Sportsman 450 06-07 | **140016** |
| Magnum 500 99-02 | **140016** |
| Scrambler 500 4x4 98-12 | **140016** |
| Sportsman 500 6X6 00-12 | **140016** |
| Xplorer 500 97 | **140016** |
| Sportsman HO/Touring 500 08-15 | **140016** |
| Ranger 500 4x4 06-14 | **140016** |
| Outlaw 525 S 08-09 | **140016** |
| **SUZUKI** | |
| LT160 Quad Runner 91-01/03-05 | **140005** |
| LT-F250 Ozark 02-14 | **140005** |
| LT250 Quad Runner 88-01 | **140005** |
| LT250 Quad Runner 4WD 87-02 | **140005** |
| LT-Z250 Quad Sport Z 04-11 | **140005** |
| LT-F300 King Quad 91-02 | **140005** |
| LT-Z400 Quad Sport Z 03-13 | **140007** |
| LT-F400 Eiger/400 King Quad 02-20 | **140006** |
| LT-R450 Quad Racer 06-11 | **140007** |

| MODÈLES | RÉF. |
|---|---|
| **SUZUKI (SUITE)** | |
| LT-A450 King Quad 07-10 | **140006** |
| LT-A500 King Quad 09-20 | **140006** |
| LT-F500 Quad Runner 98-02 | **140006** |
| LT-F500 Vinson (tous) 02-07 | **140006** |
| LT-V700 Twin Peaks 04-05 | **140015** |
| LT-A700 King Quad 05-07 | **140006** |
| LT-A750 King Quad 08-20 | **140006** |
| **YAMAHA** | |
| YFM250 Big Bear 07-09 | **140009** |
| YFM250 Bruin 05-06 | **140009** |
| YFM250 Raptor 08-15 | **140017** |
| YFM350 Big Bear 2/4WD 87-99 | **140008** |
| YFM350 Warrior 87-04 | **140008** |
| YFM350 Wolverine/4WD 95-09 | **140008** |
| YFM350 Bruin/4WD 04-06 | **140016** |
| YFM350 Raptor 04-15 | **140008** |
| YFM350 Grizzly 07-14 | **140015** |
| YFM400 Kodiak 96-99 | **140008** |
| YFM400 Kodiak/4WD 00-02 | **140016** |
| YFM400 Kodiak 03-06 | **140016** |
| YFM400 Big Bear/4X4 00-13 | **140008** |
| YFM400 Grizzly 07-08 | **140015** |
| YFM450 Kodiak 2/4WD 03-06 | **140016** |
| YFM450 Wolverine/4X4 06-10 | **140016** |
| YFM450 Grizzly 07-14 | **140015** |
| YFZ450 04-15 | **140017** |
| YXR450 Rhino 06-09 | **140016** |
| YFZ450 R/SE 09-21 | **140017** |
| YFZ450 X 10-14 | **140017** |
| YFM550 Grizzly 09-14 | **140015** |
| YFM600 Grizzly 98-01 | **140010** |
| YFM600 Grizzly 02-09 | **140011** |
| YFM600 Raptor 01-05 | **140011** |
| YXR660 Rhino 05-07 | **140016** |
| YFM700 Grizzly 07-15 | **140015** |
| YFM700 Raptor 06-18 | **140010** |
| YXR700 Rhino 08-14 | **140015** |

[1] Incompatible avec TRX420AT 09-15.

**AVERTISSEMENT :** VOIR PAGE 4 POUR DES INFORMATIONS IMPORTANTES CONCERNANT LES GARANTIES, LA CONFORMITÉ AUX NORMES DE CONTRÔLE DES ÉMISSIONS ET LA RÉGLEMENTATION RELATIVE AU BRUIT.

Tous les produits avec une référence **MAGENTA GRAS** sont nouveaux en 2026.






## FILTRES À HUILE PERFORMANCE

- K&N® offre des filtres à huile premium, fabriqués avec un élément synthétique et formulés pour supporter les grandes concentrations d'huile racing
- La large base du filtre offre un débit élevé et une filtration exceptionnelle de l'huile, permettant à votre moteur de fonctionner en toute souplesse
- La base de filtre synthétique plissée uniforme offre une filtration exceptionnelle de grande capacité
- La base du filtre synthétique permet un débit plus élevé en combinaison avec des huiles et des mélanges d'huiles synthétiques
- Protection par une cartouche renforcée et un support, avec un double joint laminé
- Le clapet anti-retour évite le retour d'huile et le démarrage à froid (le cas échéant)
- Joint d'embase pré-lubrifié
- Écrou hexagonal de 17 mm (pré-percé pour un fil à freiner de sécurité) facile à positionner et à retirer d'un coup de clé (le cas échéant)

| MODÈLES | RÉF. |
|---|---|
| **ARCTIC CAT** | |
| Alterra 90 17 | **0712-0147** |
| DVX90 17 | **0712-0147** |
| 250 99-05 | **KN-132** |
| 300 (tous) | **KN-132** |
| 366 4x4 Auto 09 | **0712-0147** |
| 375 (tous) | **KN-138**[1] |
| 400 (tous) 98-08 | **KN-138**[1] |
| DVX400 04-08 | **KN-139** |
| 400 TRV 09 | **0712-0147** |
| 400/450/500 15 | **0712-0147** |
| Alterra 400/500/700 17-20 | **0712-0147** |
| 454 96-98 | **KN-138**[1] |
| 500 98-08 | **KN-138**[1] |
| 500 4x4 09 | **0712-0147** |
| 500 15-17 | **0712-0147** |
| Prowler 500 17-20 | **0712-0147** |
| XR500 15 | **0712-0147** |
| 550 H1 EFI/LE/TRV H1 EFI/LE 09-16 | **0712-0147** |
| 550i 12-17 | **0712-0147** |
| XR550/XT/LTD 15 | **0712-0147** |
| 650 4x4 04 | **0712-0550**[2] |
| 650 H1 4x4 05 | **KN-138**[1] |
| 650 H1 TRV 07-10 | **0712-0147** |
| 650 V2 04-06 | **0712-0550**[2] |
| Prowler 650 XT (tous) 06-09 | **0712-0147** |
| Prowler XTX 700 H1 EFI/LE 09 | **0712-0147** |
| 700 H1 EFI/LE/SE 08-13 | **0712-0147** |
| 700 H1 EFI/Mud Pro/XT/LE/SE 08-18 | **0712-0147** |
| 700 TRV LTD/XT 09-16 | **0712-0147** |
| 700i (tous) 12-15 | **0712-0147** |
| 700 XT H1 EFI 09 | **0712-0147** |
| HDX700 XT 16-17 | **0712-0147** |
| TBX700 14-17 | **0712-0147** |
| Wildcat Sport/Trail 15-17 | **0712-0147** |
| XR700/XT/LTD 15 | **0712-0147** |
| 1000 Thundercat H2 09-10 | **0712-0147** |
| 1000 Prowler XTZ H2 EFI 09-10 | **0712-0147** |
| 1000i Prowler XTZ/XTX 13-14 | **0712-0147** |
| 1000 TRV H2 EFI Cruiser 09 | **0712-0147** |
| 1000 TRV LTD/XT/XTZ 09-17 | **0712-0147** |
| Alterra TRV1000XT 17 | **0712-0147** |
| 1000 Mud Pro/Wildcat 13-17 | **0712-0147** |
| **BOMBARDIER/CAN-AM** | |
| Outlander 330 H.O. 2x4/4x4 03-05 | **KN-152** |
| Outlander 400 H.O. 2x4 03-04 | **KN-152** |
| Outlander 400 H.O. 4x4 03-08 | **KN-152** |
| Outlander/MAX 400 (tous) 04-12 | **KN-152** |
| Outlander 400/500/650/ 800 EFI/XT 09-15 | **KN-152** |
| Outlander 450 L/MAX/DPS 16-22 | **KN-152** |
| Outlander/MAX 500 (tous) 07-15 | **KN-152** |

| MODÈLES | RÉF. |
|---|---|
| **BOMBARDIER/CAN-AM (SUITE)** | |
| Quest 500 4x4 XT 04 | **0712-0118** |
| Renegade 500 08-15 | **KN-152** |
| Traxter 500 Auto CVT 05 | **0712-0118** |
| Outlander 570 DPS/MAX/L X mr 16-22 | **KN-152** |
| Renegade 570 16-22 | **KN-152** |
| DS650 (tous) 01-05 | **KN-152** |
| DS650 Baja (tous) 02-04 | **KN-152** |
| DS650X 05-07 | **KN-152** |
| Outlander/MAX 650 (tous) 06-22 | **KN-152** |
| Quest 650 (tous) 02-04 | **0712-0118** |
| Traxter 650 CVT/XT (tous) 05 | **0712-0118** |
| Commander 800 11-22 | **KN-152** |
| Defender HD8 17-21 | **KN-152** |
| Maverick 800 Trail/DPS 19-20 | **KN-152** |
| Outlander/MAX 800 (tous) 06-16 | **KN-152** |
| Renegade 800 07-15 | **KN-152** |
| Outlander 850 DPS/MAX 16-22 | **KN-152** |
| Renegade 850/X xc 16-22 | **KN-152** |
| Commander 1000 11-22 | **KN-152** |
| Defender HD10 17-21/Defender X mr/ MAX X mr 18-21 | **KN-152** |
| Maverick 1000/MAX/X/XC/RS/ Sport/Trail 14-20 | **KN-152** |
| Outlander/MAX 1000 13-22 | **KN-152** |
| Renegade 1000 13-22 | **KN-152** |
| **HONDA** | |
| ATC250ES 85-87 | **KN-112** |
| ATC250SX 85-87 | **KN-113** |
| TRX250 85-87 | **KN-112** |
| TRX250X FourTrax 87-88/91-92 | **KN-112** |
| TRX300 (tous) 88-00 | **KN-113** |
| TRX300EX 93-09 | **KN-113** |
| TRX300FW FourTrax 4x4 98-00 | **KN-113** |
| TRX350 86-87 | **KN-113** |
| ATC350X 85-86 | **KN-113** |
| TRX350/D FourTrax/Foreman 86-89 | **KN-113** |
| TRX350 Rancher (tous) 00-06 | **KN-113** |
| TRX400EX FourTrax/Sportrax 99-09 | **KN-113** |
| TRX400FW FourTrax/Foreman 97-03 | **KN-113** |
| TRX400 Rancher 04-07 | **KN-111** |
| TRX400X 09-14 | **KN-113** |
| TRX420 Rancher FE/FM/FPE/ FPM/TM 05-23 | **KN-113** |
| TRX420 Rancher FA/FPA AT 09-14 | **0712-0453** |
| TRX420FA1/FA2/FA5/FA6 FourTrax Rancher 14-23 | **0712-0453** |
| TRX450/F/S/ES Foreman 98-04 | **KN-113** |
| TRX450R 04-13 | **0712-0037** |
| TRX450ER 06-17 | **0712-0037** |
| SXS500 Pioneer 16-18 | **KN-113** |
| TRX500 Foreman 05-17 | **KN-113** |
| TRX500 Rubicon 01-09 | **KN-111** |

| MODÈLES | RÉF. |
|---|---|
| **HONDA (SUITE)** | |
| TRX500FA/FPA/PA Foreman 09-16 | **KN-111** |
| TRX500FA DCT FourTrax Foreman Rubicon 15-19 | **0712-0453** |
| TRX500FE/FM/FPE/FPM Foreman 05-20 | **KN-113** |
| TRX520FA Forman Rubicon 20-23 | **0712-0453** |
| TRX520FE/FM FourTrax Foreman 4x4 ES/EPS 20-24 | **KN-113** |
| TRX650 Rincon 03-05 | **KN-111** |
| TRX680 Rincon 06-07 | **KN-111** |
| TRX680FA/FGA Rincon 09-23 | **KN-111** |
| TRX700XX 08-09 | **KN-112** |
| MUV700 Big Red 13 | **KN-111** |
| SXS700 Pioneer 14-21 | **KN-111** |
| SXS1000 Pioneer 16-21 | **0712-0453** |
| Talon 1000 X/R/X-4/S4/Fox Live 19-21 | **0712-0453** |
| **KAWASAKI** | |
| KLT200 (tous) 80-84 | **KN-123** |
| KLF220 Bayou 88-02 | **KN-123** |
| KLF250 Bayou 03-11 | **KN-123** |
| KLT250 Prairie (tous) 82-85 | **KN-123** |
| KSF250 Mojave 87-04 | **KN-123** |
| KEF300 Lakota 95-02 | **KN-123** |
| KLF300 Bayou (tous) 86-04 | **KN-123** |
| KVF300 Prairie (tous) 99-02 | **KN-303**[3] |
| KVF360 Prairie (tous) 03-14 | **0712-0550**[2] |
| KFX400 03-06 | **KN-139** |
| KLF400 Bayou 93-99 | **KN-303**[3] |
| KVF400 Prairie (tous) 97-02 | **KN-303**[3] |
| KAF450/540 Mule 1000/2010/ 2020/2030 (tous) 91-95 | **KN-303**[3] |
| KFX450 08, KFX450R 08-14 | **KN-112** |
| KVF650 Brute Force 4x4 (tous) 05-14 | **0712-0550**[2] |
| KVF650 Prairie 4x4 (tous) 02-03 | **0712-0550**[2] |
| KVF700 Prairie 4x4 (tous) 04-06 | **0712-0550**[2] |
| KFX700 V-Force (tous) 04-09 | **0712-0550**[2] |
| KRF750 Teryx FI 4X4 08-14 | **0712-0550**[2] |
| KRT750 Teryx4 14 | **0712-0550**[2] |
| KVF750 Brute Force 4x4i (tous) 05-22 | **0712-0550**[2] |
| KRT800 Teryx/4/Camo/LE 14-21 | **0712-0550**[2] |
| KRX1000 Teryx 20-21 | **0712-0550**[2] |
| **KTM** | |
| 450 XC 08-09 | **KN-155**[4] |
| | **KN-157**[5] |
| 525 XC 08-09 | **KN-155**[4] |
| | **KN-157**[5] |

[1] Disponible également en chrome ; RÉF. KN-138C.
[2] Disponible également en chrome (RÉF. 0712-0123).
[3] Disponible également en chrome (RÉF. KN-303C).
[4] 1er filtre.
[5] 2e filtre.

**Suite de la section FILTRES À HUILE PERFORMANCE page suivante.**

**AVERTISSEMENT :** VOIR PAGE 4 POUR DES INFORMATIONS IMPORTANTES CONCERNANT LES GARANTIES, LA CONFORMITÉ AUX NORMES DE CONTRÔLE DES ÉMISSIONS ET LA RÉGLEMENTATION RELATIVE AU BRUIT.

Tous les produits avec une référence **MAGENTA GRAS** sont nouveaux en 2026.

# FILTRES À HUILE PERFORMANCE (SUITE)

| MODÈLES | RÉF. |
|---|---|
| **KYMCO** | |
| MXU 375 08-13 | **KN-138**[1] |
| Maxxer 450i 15-17 | **KN-138**[1] |
| MXU 450 15 | **KN-138**[1] |
| UXV 450i 15-17 | **KN-138**[1] |
| MXU 500 11-12 | **KN-147** |
| MXU 500i 15-17 | **KN-147** |
| MXU 700i/UXV 700i/HE/LE/SP/Turf 14-15 | **KN-147** |
| **POLARIS** | |
| Hawkeye 300 2x4/4x4 06-11 | **KN-303**[3] |
| Sportsman 300 08-10 | **KN-303**[3] |
| Magnum 325 2x4/4x4 00-02 | **KN-303**[3] |
| Trail Boss 325 00-02 | **KN-303**[3] |
| Xpedition 325/425 00-02 | **KN-303**[3] |
| ATP 330/550 H.O. 04-05 | **KN-303**[3] |
| Magnum 330 2x4 03-05 | **KN-303**[3] |
| Magnum 330 4x4 (tous) 03-06 | **KN-303**[3] |
| Trail Blazer 330 08-11 | **KN-303**[3] |
| Trail Blazer 330 12-13 | **0712-0655** |
| Trail Boss 330 03-11 | **KN-303**[3] |
| Trail Boss 330 12-13 | **0712-0655** |
| Sportsman 335 99-01 | **KN-303**[3] |
| Hawkeye 400 H.O. 2x4 12-14 | **0712-0655** |
| Sportsman 400 2x4 01 | **KN-303**[3] |
| Sportsman 400 4x4 01-05 | **KN-303**[3] |
| Sportsman 400 H.O. 08-11 | **KN-303**[3] |
| Sportsman 400 H.O. 12-14 | **0712-0655** |
| Xplorer 400L 96-01 | **KN-303**[3] |
| Magnum 425 2x4 96-98 | **KN-303**[3] |
| Magnum 425 4x4 95-98 | **KN-303**[3] |
| Magnum 425 6x6 96-97 | **KN-303**[3] |
| Ranger 2x4 01/03-13 | **KN-303**[3] |
| Sportsman 450 06-07 | **KN-303**[3] |
| Sportsman 450 H.O. 18-21 | **0712-0655** |
| Outlaw MXR 450 09 | **KN-155**[4] |
| | **KN-157**[5] |
| Diesel 455 4x4 99-01 | **KN-303**[3] |
| ACE 500 18-19 | **0712-0122** |
| Big Boss 500 6x6 98-99 | **KN-303**[3] |
| Magnum 500 4x4 99-03 | **KN-303**[3] |
| Outlaw 500 06-07 | **KN-112** |
| Predator 500 (tous) 03-07 | **KN-112** |
| Ranger 500 4x4 (tous) 03-14 | **KN-303**[3] |
| Ranger 500 6x6 99-00/04-05 | **KN-303**[3] |
| Scrambler 500 2x4 02 | **KN-303**[3] |
| Scrambler 500 4x4 97-11 | **KN-303**[3] |
| Scrambler 500 4x4 12 | **0712-0655** |
| Sportsman 500 (tous) 96-11 | **KN-303**[3] |
| Sportsman 500 EFI 12 | **0712-0655** |
| Sportsman 500 Forest 12-13 | **0712-0655** |
| Sportsman 500 H.O. 12-13 | **0712-0655** |
| Sportsman 500 X2 (tous) 06-09 | **KN-303**[3] |
| Xplorer 500 4x4 97 | **KN-303**[3] |
| Outlaw IRS 525 09-11 | **KN-155**[4] |
| | **KN-157**[5] |
| Outlaw 525/S 09 | **KN-155**[4] |
| | **KN-157**[5] |
| Sportsman 550 11-12 | **0712-0655** |
| Sportsman 550 EPS 11-12/14 | **0712-0655** |
| Sportsman 550 Forest 11-14 | **0712-0655** |
| Sportsman 550 X2 11-12/14 | **0712-0655** |
| Sportsman XP 550 EFI 09-12 | **0712-0655** |
| Sportsman 570 14-21 | **0712-0655** |
| Sportsman 570 6x6 19-21 | **0712-0655** |
| Sportsman 570 Big Boss EPS 6x6 17-18 | **0712-0655** |
| ACE 570 16-19 | **0712-0122** |

| MODÈLES | RÉF. |
|---|---|
| **POLARIS (SUITE)** | |
| Ranger/RZR 570 13-21 | **0712-0122** |
| Sportsman 600 Twin 04-05 | **0712-0122** |
| Ranger 700 (tous) 05-10 | **0712-0122** |
| Sportsman 700 (tous) 05-08 | **0712-0122** |
| Ranger/RZR/S 800 08-15 | **0712-0122** |
| Ranger 800 Crew/HD/XP 11-15 | **0712-0122** |
| Sportsman 800 (tous) 05-14 | **0712-0122** |
| Scrambler 850 16-21 | **0712-0655** |
| Sportsman 850 15-21 | **0712-0655** |
| Sportsman 850 EFI Touring EPS 10 | **0712-0655** |
| Sportsman 850 EFI X2 11 | **0712-0655** |
| Sportsman 850 Touring EPS 11 | **0712-0655** |
| Sportsman 850 Touring H.O. EPS 12-14 | **0712-0655** |
| Sportsman XP 850 EFI/EPS 09-11 | **0712-0655** |
| Sportsman XP 850 H.O./EPS 12-14 | **0712-0655** |
| ACE 900 16-19 | **0712-0122** |
| RZR XP 900 (filtre à huile 68 mm DE x 82 mm H) 11-19 | **0712-0655** |
| RZR XP 900 EFI (filtre à huile 65 mm DE x 96 mm H) 14-15 | **0712-0122** |
| RZR XP 900 EPS LE 13-15 | **0712-0122** |
| RZR XP 900 EPS Walker Evans LE 13 | **0712-0122** |
| RZR XP 900 H.O. Jagged X Edition 13 | **0712-0122** |
| RZR XP 900 LE 11-12 | **0712-0655** |
| RZR XP 900 LE 13 | **0712-0122** |
| RZR XP 4 900/EPS LE 12 | **0712-0655** |
| RZR XP 4 900/EPS LE 13 | **0712-0122** |
| General 1000 EPS Deluxe 16-19 | **0712-0122** |
| Ranger 1000/Crew/XP 1000 21 | **0712-0122** |
| Ranger XP 1000 NorthStar/ Trail Boss/Texas 21 | **0712-0122** |
| RZR XP 1000 14-21 | **0712-0122** |
| Scrambler XP 1000 16-18 | **0712-0655** |
| Scrambler XP 1000 EPS 14-15 | **0712-0655** |
| Scrambler XP 1000 S 19-21 | **0712-0655** |
| Sportsman XP 1000 16-21 | **0712-0655** |
| Sportsman XP 1000 High Lifter 16-21 | **0712-0655** |
| Sportsman XP 1000 S 20-21 | **0712-0655** |
| **SUZUKI** | |
| LT-Z90 QuadSport 07-09 | **KN-131** |
| LT125 83-87 | **KN-131** |
| LT160 QuadRunner/QuadSport 03-04 | **KN-132** |
| LT160E QuadRunner 89-92 | **KN-132** |
| LT-F160 QuadRunner 91-01 | **KN-132** |
| LT185 84-87 | **KN-131** |
| ALT185E/F 84-85 | **KN-131** |
| LT230 QuadRunner/QuadSport 85-93 | **KN-132** |
| LT-F230 86-87 | **KN-132** |
| LT250E 85-86 | **KN-132** |
| LT250 QuadRunner 2x4/4x4 88-02 | **KN-132** |
| LT250S 89-90 | **KN-132** |
| LT-F250 Ozark 02-14 | **KN-132** |
| LT-F250 QuadRunner 2x4/4x4 88-01 | **KN-132** |
| LT-Z250 QuadSport 04-09 | **KN-132** |
| LT300E 87-89 | **KN-132** |
| LT300F KingQuad 91-02 | **KN-132** |
| LT-A400F KingQuad 09-19 | **KN-138**[1] |
| LT-A400 Eiger (tous) 02-08 | **KN-138**[1] |
| LT-F400 Eiger (tous) 02-08 | **KN-138**[1] |
| LT-Z400 QuadSport 03-13 | **KN-139** |
| LT-A450X KingQuad 07-19 | **KN-138**[1] |
| LT-R450 QuadRacer 06-09 | **KN-139** |
| LT-A500 QuadMaster 00-01 | **KN-138**[1] |
| LT-A500 Vinson 02-07 | **KN-138**[1] |
| LT-A500 XP KingQuad AXI PS 09-21 | **KN-138**[1] |
| LT-F500 QuadRunner 98-02 | **KN-138**[1] |

| MODÈLES | RÉF. |
|---|---|
| **SUZUKI (SUITE)** | |
| LT-F500 Vinson 03-07 | **KN-138**[1] |
| LT-A700X KingQuad 05-09 | **KN-138**[1] |
| LT-V700 TwinPeaks 4x4 (tous) 04-05 | **0712-0550**[2] |
| LT-A750XC KingQuad 08-21 | **KN-138**[1] |
| **YAMAHA** | |
| YFM200 Moto-X 85-89 | **KN-143** |
| YTM200 Tri Moto 83-85 | **KN-143** |
| YFM225 Moto-X 86-88 | **KN-143** |
| YTM225 Tri Moto 83-86 | **KN-143** |
| YFB250 Timberwolf 92-00 | **KN-143** |
| YFM250 Moto-4 89-93 | **KN-143** |
| YFM250 Bear Tracker 99-04 | **KN-143** |
| YFM250 Big Bear 07-09 | **KN-143** |
| YFM250 Bruin 05-06 | **KN-143** |
| YFM250R Raptor 08-13 | **0712-0355** |
| YFM350 Bruin (tous) 04-06 | **KN-303**[3] |
| YFM350 Grizzly (tous) 07-14 | **0712-0550**[2] |
| YFM350 Moto-4 87-95 | **KN-142** |
| YFM350 Raptor 04-13 | **KN-142** |
| YFM350FW Big Bear 86-99 | **KN-142** |
| YFM350FX Wolverine 94-05 | **KN-142** |
| YFM350X Warrior (tous) 87-04 | **KN-142** |
| YFM350X Wolverine 2x4 06-09 | **0712-0550**[2] |
| YFP350 Terrapro 88 | **KN-142** |
| YFM400 Big Bear (tous) 93-12 | **KN-142** |
| YFM400 Grizzly Auto 4x4 07 | **0712-0550**[2] |
| YFM400FW Kodiak 93-99 | **KN-142** |
| YFM400 Kodiak (tous) 00-06 | **KN-303**[3] |
| YFM450 Grizzly Auto 4x4 07-14 | **0712-0550**[2] |
| YFM450 Kodiak Auto 4x4 03-06 | **KN-303**[3] |
| YFM450FX Wolverine 06 | **KN-303**[3] |
| YFM450FX Wolverine 08-09 | **0712-0550**[2] |
| YFM450X Woverine 07-08 | **0712-0550**[2] |
| YFZ450 04-06 | **KN-141** |
| YFZ450/R 07-19 | **0712-0355** |
| YXR450 Rhino 06 | **KN-303**[3] |
| YXR450 Rhino 07-09 | **0712-0550**[2] |
| YXR450F Rhino 4x4 Auto/ Special Edition 07 | **0712-0550**[2] |
| YFM550F Grizzly Auto 09-14 | **0712-0550**[2] |
| YFM600 Grizzly 98-01 | **KN-145** |
| YFM660 Grizzly 02-06 | **KN-303**[3] |
| YFM660 Grizzly 07-08 | **0712-0550**[2] |
| YFM660R Raptor 01-05 | **KN-147** |
| YXR660 Rhino 04-06 | **KN-303**[3] |
| YXR660 Rhino 4x4 Auto/Exploring Edition/Special Edition | **0712-0550**[2] |
| YFM700 Kodiak 16-17 | **KN-147** |
| YFM700 Kodiak 19 | **0712-0550**[2] |
| YFM700 Grizzly EFI Auto 4x4 07-19 | **0712-0550**[2] |
| YFM700 Raptor 06-19 | **KN-145** |
| YXE700 Wolverine R-Spec/EPS 16-17 | **0712-0550**[2] |
| YXM700 Viking FI 09 4x4/EPS 14-19 | **0712-0550**[2] |
| YXR700 Rhino FI 09 | **0712-0550**[2] |
| YXR700 Rhino FI 4x4 Auto 08-13 | **0712-0550**[2] |
| YXE85/YXF85 Wolverine X2/X4 XT-R 850 20-21 | **0712-0550**[2] |
| YXE10/YXF10 Wolverine RMAX/ XT-R 1000 21 | **0712-0550**[2] |
| YXZ1000R/SE 16-17 | **0712-0550**[2] |

[1] Disponible également en chrome (RÉF. KN-138C).
[2] Disponible également en chrome (RÉF. 0712-0123).
[3] Disponible également en chrome (RÉF. KN-303C).
[4] 1er filtre.
[5] 2e filtre.

| RÉF. K&N® | RÉF. |
|---|---|
| KN-111 | **KN-111** |
| KN-112 | **KN-112** |
| KN-113 | **KN-113** |
| KN-114 | **0712-0453** |
| KN-116 | **0712-0037** |
| KN-123 | **KN-123** |
| KN-131 | **KN-131** |
| KN-132 | **KN-132** |
| KN-138 | **KN-138** |

| RÉF. K&N® | RÉF. |
|---|---|
| KN-138C | **KN-138C**[1] |
| KN-139 | **KN-139** |
| KN-140 | **0712-0355** |
| KN-141 | **KN-141** |
| KN-142 | **KN-142** |
| KN-143 | **KN-143** |
| KN-145 | **KN-145** |
| KN-147 | **KN-147** |
| KN-152 | **KN-152** |

| RÉF. K&N® | RÉF. |
|---|---|
| KN-155 | **KN-155** |
| KN-157 | **KN-157** |
| KN-198 | **0712-0122** |
| KN-199 | **0712-0655** |
| KN-204-1 | **0712-0550** |
| KN-204C | **0712-0123**[2] |
| KN-303 | **KN-303** |
| KN-303C | **KN-303C**[3] |
| KN-556 | **0712-0118** |

| RÉF. K&N® | RÉF. |
|---|---|
| KN-621 | **0712-0147** |

[1] Variante en chrome de la pièce KN-138.
[2] Variante en chrome de la pièce KN-204.
[3] Variante en chrome de la pièce KN-303.

**AVERTISSEMENT :** VOIR PAGE 4 POUR DES INFORMATIONS IMPORTANTES CONCERNANT LES GARANTIES, LA CONFORMITÉ AUX NORMES DE CONTRÔLE DES ÉMISSIONS ET LA RÉGLEMENTATION RELATIVE AU BRUIT.

Tous les produits avec une référence **MAGENTA GRAS** sont nouveaux en 2026.

EMGO



10-55500

## FILTRES À HUILE

- Uniquement le papier, métal et caoutchouc de plus haute qualité sont utilisés pour la fabrication de ces filtres de qualité supérieure
- Une huile propre augmente la vie utile du moteur

| MODÈLES | RÉF. |
|---|---|
| **ARCTIC CAT** | |
| Tous les modèles 4-temps (sauf 250/300/DVX) 97-03 | **10-55670**[1] |
| 250 2x4/DVX250 99-05 | **10-55500** |
| 300 98-05 | **10-55500** |
| 400 98-02, 454 96-98, 500 98-03 | **10-55660** |
| 400 VP 4x4 04-06 | **10-55670**[1] |
| 500 4x4 04-07 | **10-55670**[1] |
| 600 4x4/LE 04 | **10-82240** |
| 650 V-2 4x4 LE/TS 06 | **10-82240** |
| 650 V-2 Auto LE/TS 04-05 | **10-82240** |
| **BOMBARDIER/CAN-AM** | |
| 500 Quest 03-04 | **0712-0391** |
| 500 Traxter Auto CVT 05 | **0712-0391** |
| 650 Quest/Max/Traxter Max XT CVT 02-05 | **0712-0391** |
| **HONDA** | |
| ATC250ES/SX 85-87 | **10-99200** |
| TRX250/X 85-86 | **0712-0270** |
| TRX250/X 87-92 | **10-99200** |
| TRX300EX/X 93-09 | **0712-0270** |
| TRX300/FW 88-99 | **10-99200** |
| ATC350X 85-86 | **10-99200** |
| TRX 350A/D FourTrax/Foreman 86-88 | **10-99200** |
| TRX350 Rancher 00-03 | **0712-0270** |
| TRX400EX/X 00-13 | **0712-0270** |
| TRX400FA/FGA Rancher 04-06 | **10-30200** |
| TRX400FW Foreman 95-03 | **10-99200** |
| TRX450S/SE Foreman 98-07 | **0712-0270** |
| TRX500 Foreman 05-19 | **0712-0270** |
| TRX500 Rubicon 00-14 | **10-30200** |
| SXS500M Pioneer 500 15-17 | **0712-0270** |
| TRX650 Rincon 03-05 | **10-30200** |
| TRX680 Rincon 06-19 | **10-30200** |
| MUV 700 Big Red 12-13 | **10-30200** |
| SXS700M2 Pioneer 700 14-18 | **10-30200** |
| TRX700XX 08-09 | **10-30200** |
| **JOHN DEERE** | |
| Trail Buck 650 EX/EXT 05 | **0712-0391** |
| **KAWASAKI** | |
| KVF300 Prairie 94-02 | **10-82230** |
| | **10-82220**[1] |
| KVF360 Prairie 03-15 | **10-82240** |
| KLF400 2x4/4x4 93-00 | **10-82230** |
| | **10-82220**[1] |
| KVF400 4x4 97-02 | **10-82230** |
| | **10-82220**[1] |
| KAF450B MULE 1000 93-97 | **10-82230** |
| KAF450B MULE 1000 93-97 | **10-82220**[1] |
| KFX450R 08-14 | **10-99200** |
| KAF540 MULE (tous) | **10-82220**[1] |
| KVF650 Prairie 02-03 | **10-82240** |
| KAF700 MULE PRO-MX 19 | **10-82240** |

| MODÈLES | RÉF. |
|---|---|
| **KAWASAKI (SUITE)** | |
| KFX700 V-Force 04-09 | **10-82240** |
| KVF750 Brute Force 05-19 | **10-82240** |
| **KYMCO** | |
| 375/400 MXU Maxxer 08-12 | **10-55660** |
| 450 MXU Maxxer 11-17 | **10-55660** |
| 500 MXU 06-17 | **10-82250** |
| 500 XUV 08-17 | **10-82250** |
| **POLARIS** | |
| Tous les modèles à 4 temps 95-01 | **10-82220**[1] |
| Phoenix/Sawtooth 200 05-18 | **0712-0418** |
| Sportsman 300 08-10 | **10-82230** |
| Hawkeye 300 2x4/4x4 07-11 | **10-82230** |
| Trailblazer 300 08-11 | **10-82230** |
| Xpedition/Magnum/Trail Boss 325 00-02 | **10-82230** |
| Magnum 330 2x4/4x4 03-06 | **10-82230** |
| ATP 330 04-05 | **10-82230** |
| Trail Boss 330 03-11 | **10-82230** |
| Sportsman 335 99-01 | **10-82230** |
| Ranger 400/4x4 H.O. 10-13 | **10-82230** |
| Sportsman 400 4x4 01-05 | **10-82230** |
| Sportsman 400 H.O. 08-13 | **10-82230** |
| Xplorer 400 96-01 | **10-82230** |
| Xpedition 425 00-02 | **10-82230** |
| Magnum 425 6x6 96-97, 2x4/4x4 95-58 | **10-82230** |
| Ranger 425 01-03 | **10-82230** |
| Sportsman 450 06-07 | **10-82230** |
| ACE 500 18 | **0712-0417** |
| ATP 500 H.O. 04-05 | **10-82230** |
| Magnum 500 00-02 | **10-82230** |
| Outlaw 500 06-07/Predator 500 03-07 | **0712-0406** |
| Ranger 500 2x4/4x4/6x6/Crew 06-13 | **10-82230** |
| Scrambler 500 96-11 | **10-82230** |
| ACE 570 EFI 16-18 | **0712-0417** |
| Sportsman 570 SP/Touring/6x6 16-18 | **0712-0417** |
| RZR 570 12-16 | **0712-0417** |
| Sportsman 600 Twin 04-06 | **0712-0417** |
| Sportsman 700 Twin 04-08 | **0712-0417** |
| Ranger 700 6x6 07-09 | **0712-0417** |
| Sportsman 800 (tous) 05-14 | **0712-0417** |
| 800 Ranger 4x4/6x6/Crew 10-16 | **0712-0417** |
| RZR 800 08-16 | **0712-0417** |
| Ranger XP 900 16-18 | **0712-0417** |
| Sportsman 900 ACE 16-18 | **0712-0417** |
| RZR XP/XP4 925 Turbo 18 | **0712-0417** |
| Ranger 1000 SP/XP 18 | **0712-0417** |
| RZR XP 4 1000 14-18 | **0712-0417** |
| 1000 General 16-18 | **0712-0417** |
| **SUZUKI** | |
| LT/LT-F160 QuadRunner 90-02 | **10-55500** |
| LT230E/GE/S/LT-F230 QuadRunner 85-93 | **10-55500** |
| LT250E/F/S/4x4 QuadRunner 86 | **10-55500** |

| MODÈLES | RÉF. |
|---|---|
| **SUZUKI (SUITE)** | |
| LT-F250J-K2/L6 QuadRunner/Ozark 88-16 | **10-55500** |
| LT-F4WDXS KingQuad 300 91-02 | **10-55500** |
| LT300E/LT-F300F QuadRunner 87-02 | **10-55500** |
| LT400 Eiger 02-07 | **10-55660** |
| LT-A/F400 KingQuad 09-16 | **10-55660** |
| LT-A450 KingQuad 07-10 | **10-55660** |
| LT-F500 QuadRunner 98-02 | **10-55660** |
| LT500 Vinson 03-07 | **10-55660** |
| LT-A/F500 KingQuad 09-18 | **10-55660** |
| LT-A7000 KingQuad 05-08 | **10-55660** |
| LT-V700F TwinPeaks 04-05 | **10-82240** |
| LT-A750 KingQuad 08-18 | **10-55660** |
| **YAMAHA** | |
| YFM200/DX 86-90 | **10-79110** |
| YTM200 83-86 | **10-79110** |
| YFM225 86-90 | **10-79110** |
| YTM225 83-86 | **10-79110** |
| YFU1 Prohauler 89-91 | **10-79120** |
| YFB250/FW 92-01 | **10-79110** |
| YFM250T 91-02 | **10-79110** |
| YFM250R Raptor 08-13 | **0712-0097** |
| YFP350 88-92 | **10-79120** |
| YFM350 Grizzly (tous) 07-14 | **10-82240** |
| YFM350ER/FW/FWB/V/X 87-04 | **10-79120** |
| YFM350FW 00-04 | **10-79120** |
| YFM350X 88-04 | **10-79120** |
| YFM400 Big Bear 00-08 | **10-79120** |
| YFM400 Grizzly/Hunter 07-14 | **10-82240** |
| YFM400 Kodiak 99 | **10-79120** |
| YFM400 Kodiak (tous) 00-02 | **10-82220**[1] |
| YFM450 Grizzly/Wolverine 07-14 | **10-82240** |
| YFM450 Kodiak 18-19 | **10-82240** |
| YFZ450 07-19 | **0712-0097** |
| YXR450 Rhino 06-09 | **10-82230** |
| YFM550 Grizzly 09-14 | **10-82240** |
| YFM660 Grizzly 02-04 | **10-82220**[1] |
| YFM660 Grizzly/Hunter 07-13 | **10-82240** |
| YFM660R Raptor 02-04 | **10-82250** |
| YXR660 Rhino 04-06 | **10-82220**[1] |
| YFM700D/F/P Grizzly (tous) 07-15 | **10-82240** |
| YFM700G Grizzly 16-18 | **10-82250** |
| YFM700P Grizzly 19 | **10-82240** |
| YFM700K Kodiak 16-18 | **10-82250** |
| YFM700KD/KP Kodiak 19 | **10-82240** |
| YXE700 Wolverine 16-18 | **10-82240** |
| YXR700 Rhino SXS 08-13 | **10-82240** |
| YXF/YXE850 Wolverine/X2 18-19 | **10-82240** |
| YXZ1000/R Viking 16-17 | **10-82240** |

[1] Filtre en chrome.

**AVERTISSEMENT :** | VOIR PAGE 4 POUR DES INFORMATIONS IMPORTANTES CONCERNANT LES GARANTIES, LA CONFORMITÉ AUX NORMES DE CONTRÔLE DES ÉMISSIONS ET LA RÉGLEMENTATION RELATIVE AU BRUIT.

Tous les produits avec une référence **MAGENTA GRAS** sont nouveaux en 2026.

EMGO

## FILTRE À HUILE CHROMÉ MICRO-TECH




- La meilleure chose qui puisse avoir arrivé aux filtres à huile depuis son invention
- Cet important progrès technologique permet au filtre d'attraper des particules jusqu'à une taille de 10 microns. Les filtres conventionnels sont limités à des particules de seulement 20 microns
- Le matériel de filtrage synthétique augmente la durée de vie des moteurs

| MODÈLES | RÉF. |
|---|---|
| **ARCTIC CAT** | |
| 650 Prowler H1/XT 07-09 | **10-82222** |
| 700EFI 4X4 Auto 08-09 | **10-82222** |
| 700H1 Prowler 08-09 | **10-82222** |
| 1000 Thundercat 08-09 | **10-82222** |
| 1000H2 Prowler 09 | **10-82222** |
| **KAWASAKI** | |
| KVF300A/B Prairie 99-02 | **10-82222** |
| KVF400A/B Prairie 97-02 | **10-82222** |
| KLF400 2x4, 4x4 93-98 | **10-82222** |
| KAF450/540 Mule (tous) | **10-82222** |
| **POLARIS** | |
| Sportsman 300 08-10 | **10-82222** |
| Magnum 325, Trail Boss 325, Xpedition 325 2x4, 4x4 00-02 | **10-82222** |
| TrailBlazer 330 08-11 | **10-82222** |
| Magnum 330 2x4, 4x4 03-06 | **10-82222** |
| ATP 330 04-05 | **10-82222** |
| Trail Boss 330 03-11 | **10-82222** |
| Sportsman 335 99-01 | **10-82222** |
| Ranger 400/4x4 H.O. 10-13 | **10-82222** |
| Sportsman 400 4x4 01-05 | **10-82222** |
| 400 Sportsman H.O. 08-13 | **10-82222** |
| Xplorer 400L 96-01 | **10-82222** |
| Xpedition 425 00-02 | **10-82222** |
| Magnum 425 6x6/4x4/2x4 95-98 | **10-82222** |
| Ranger 425 01-03 | **10-82222** |

| MODÈLES | RÉF. |
|---|---|
| **POLARIS (SUITE)** | |
| Sportsman 450 06-07 | **10-82222** |
| Xplorer 500 97 | **10-82222** |
| ATP 500 H.O. 04-05 | **10-82222** |
| Magnum 500 00-02 | **10-82222** |
| Ranger 500 2X4, 4X4, EFI 06-14 | **10-82222** |
| Scrambler 500 96-11 | **10-82222** |
| Sportsman 500 H.O. 00-11 | **10-82222** |
| Sportsman 500 EFI 06-12 | **10-82222** |
| Sportsman 500 6x6 00-07 | **10-82222** |
| Sportsman 500 H.O. X2 06-11 | **10-82222** |
| Sportsman 600 Twin+10/2/3 04-08 | **10-82222** |
| Sportsman 700 Twin +2/07-09 | **10-82222** |
| Sportsman 800 05-10 | **10-82222** |
| RZR 800 08-09 | **10-82222** |
| **SUZUKI** | |
| LT-V700F TwinPeaks 04-05 | **10-82222** |
| **YAMAHA** | |
| YFM350 Bruin Automatic/Hunter 04-06 | **10-82222** |
| YFM350 Wolverine 2WD 06-09 | **10-82222** |
| YFM400 Grizzly F-W 07/Kodiak 00-06 | **10-82222** |
| YFM450 Kodiak Auto/4WD (tous) 00-06 | **10-82222** |
| YXR450 Rhino Auto 4x4 SXS 06-09 | **10-82222** |
| YFM660 Grizzly 02-06 | **10-82222** |
| YXR660 Rhino (tous) 04-06 | **10-82222** |

PARTS EUROPE

## JOINT TORIQUE DE FILTRE À HUILE
### POUR BOMBARDIER 4 TEC 4 TEMPS (TOUS)







- Joint torique de filtre à huile d'origine de rechange
- Vendu en lot de 5 au revendeur, vendu à l'unité au consommateur

| DESCRIPTION | RÉF. |
|---|---|
| Pour la pièce d'origine 420950860 | **0712-0365** |

| DESCRIPTION | RÉF. |
|---|---|
| Pour la pièce d'origine 420230920 | **0712-0366** |

| DESCRIPTION | RÉF. |
|---|---|
| Pour la pièce d'origine 420850500 | **0712-0367** |

K&N

## FILTRES DE MISE À L'AIR DU CARTER À BASE EN CAOUTCHOUC ET CHROME









- Conçu pour se serrer directement sur les tuyaux en métal ou en plastique
- Idéal pour moteurs, transmissions, réservoirs de carburant ou d'huile de véhicules de course

| DESCRIPTION | DIAM. INT. DE LA PATTE DE FIXATION | DIAMÈTRE DU FILTRE | HAUTEUR DU FILTRE | RÉF. |
|---|---|---|---|---|
| Noir avec dessus noir | 38 mm (1 1/2") | 76 mm (3") | 64 mm (2 1/2") | **1011-0299** |
| Rouge avec dessus chromé | 9,5 mm (3/8") | 50,8 mm (2") | 44,5 mm (1 3/4") | **1011-3110** |

**AVERTISSEMENT :** VOIR PAGE 4 POUR DES INFORMATIONS IMPORTANTES CONCERNANT LES GARANTIES, LA CONFORMITÉ AUX NORMES DE CONTRÔLE DES ÉMISSIONS ET LA RÉGLEMENTATION RELATIVE AU BRUIT.

Tous les produits avec une référence **MAGENTA GRAS** sont nouveaux en 2026.

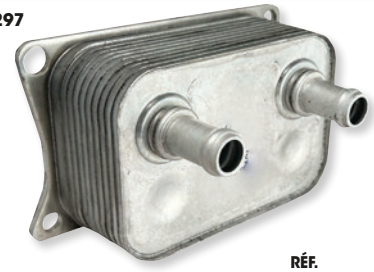
0713-0297

## RADIATEURS D'HUILE

• Pièces de remplacement direct pour celles d'origine

| MODÈLES | RÉF. |
|---|---|
| **POLARIS** | |
| ACE 900 16-19 | **0713-0297** |
| Ranger 900 (tous les modèles à essence) 13-19 | **0713-0297** |
| RZR 900 (tous) 11-25 | **0713-0297** |
| General 1000 (tous) 16-25 | **0713-0298** |
| Pro XD Fullsize (tous modèles essence) 22-25 | **0713-0297** |
| Ranger 1000 (tous les modèles à essence) 17-25 | **0713-0297** |
| RZR Pro XP (tous) 20-25 | **0713-0298** |

| MODÈLES | RÉF. |
|---|---|
| **POLARIS (SUITE)** | |
| RZR Turbo (tous) 16-24 | **0713-0298** |
| RZR 1000 (tous) 14 | **0713-0297** |
| RZR 1000 (modèles fabriqués jusqu'au 04/08/14) 15 | **0713-0297** |
| RZR 1000 (modèles fabriqués à partir du 14/05/08) 15 | **0713-0298** |
| RZR 1000 (tous) 16-25 | **0713-0298** |
| RZR RS1 (tous) 18-22 | **0713-0298** |
| Xpedition 1000 (tous) 24-25 | **0713-0298** |


0713-0299

## RADIATEURS D'HUILE

- Conçu pour correspondre à l'ajustement, à la forme et à la fonction du refroidisseur d'huile d'origine pour une installation facile
- La réutilisation d'un ancien refroidisseur d'huile peut laisser entrer des débris nocifs dans votre nouveau moteur, ce qui pourrait entraîner des dommages graves voire une défaillance
- Fabriqué selon des normes strictes pour offrir des performances constantes et fiables dans les environnements les plus extrêmes
- Fabriqué en alliage d'aluminium 93003 pour une résistance supérieure à la corrosion et une dissipation thermique optimale
- Maintient une température d'huile optimale pour éviter la surchauffe
- Comprend tous les joints toriques nécessaires pour une installation simple et sans problème

| MODÈLES | RÉF. |
|---|---|
| **POLARIS** | |
| ACE 900 EFI EPS/XC 16 | **0713-0299** |
| Ranger Crew 900/EPS 15-19 | **0713-0299** |
| Ranger Crew XP 16-19 | **0713-0299** |
| Ranger XP 900 16-19 | **0713-0299** |
| Ranger XP 900 EPS 18-19 | **0713-0299** |
| Ranger XP 900 High Lifter 16 | **0713-0299** |
| RZR 4 900 15-18 | **0713-0299** |
| RZR 900 Trail 50" /XC 55" 15-17 | **0713-0299** |
| RZR 900 Trail 50" 18-20 | **0713-0299** |
| RZR 900 Trail 50" EPS 18-20 | **0713-0299** |
| RZR 900 Trail 50" MD 17 | **0713-0299** |
| RZR 900 S 60" 15-20 | **0713-0299** |
| RZR 900 Trail Premium 21-23 | **0713-0299** |
| RZR 900 Trail S Sport 21-25 | **0713-0299** |
| RZR 900 Trail Sport 21-25 | **0713-0299** |
| RZR 900 Trail Ultimate 21-25 | **0713-0299** |
| RZR Pro S 4 Premium 25 | **0713-0300** |
| RZR Pro S 4 Sport 25 | **0713-0300** |
| RZR Pro S 4 Ultimate 25 | **0713-0300** |
| RZR Pro S Premium 25 | **0713-0300** |
| RZR Pro S Sport 25 | **0713-0300** |
| RZR Pro S Ultimate 25 | **0713-0300** |
| RZR Turbo Pro XP 20 | **0713-0300** |
| RZR Turbo Pro XP 4 20 | **0713-0300** |
| RZR Turbo Pro XP 4 Premium 20-25 | **0713-0300** |
| RZR Turbo Pro XP 4 Sport 21-25 | **0713-0300** |
| RZR Turbo Pro XP 4 Ultimate 20-25 | **0713-0300** |
| RZR Turbo Pro XP Premium 20-25 | **0713-0300** |
| RZR Turbo Pro XP Sport 21-25 | **0713-0300** |
| RZR Turbo Pro XP Ultimate 20-25 | **0713-0300** |
| RZR Turbo R 4 Premium 22-24 | **0713-0300** |
| RZR Turbo R 4 Sport 22-24 | **0713-0300** |
| RZR Turbo R 4 Ultimate 22-24 | **0713-0300** |
| RZR Turbo R Premium 22-24 | **0713-0300** |
| RZR Turbo R Sport 22-24 | **0713-0300** |
| RZR Turbo R Ultimate 22-24 | **0713-0300** |
| RZR Turbo S 21 | **0713-0300** |
| RZR Turbo S 4 21 | **0713-0300** |
| RZR Turbo S 4 Velocity 21 | **0713-0300** |
| XP Turbo S Velocity 21 | **0713-0300** |

| MODÈLES | RÉF. |
|---|---|
| **POLARIS (SUITE)** | |
| RZR XP 4 Turbo 16-21 | **0713-0300** |
| RZR XP 4 Turbo LE 19 | **0713-0300** |
| RZR XP 4 Turbo S 19-20 | **0713-0300** |
| RZR XP 4 Turbo S Velocity 19-20 | **0713-0300** |
| RZR XP Turbo 16-21 | **0713-0300** |
| RZR XP Turbo MD 16 | **0713-0300** |
| RZR XP Turbo S 18-20 | **0713-0300** |
| RZR XP Turbo S Velocity 20 | **0713-0300** |
| RZR XP Turbo Tractor 17-18 | **0713-0300** |
| General 1000 EPS 16-19 | **0713-0300** |
| General 1000 EPS Deluxe 18-22 | **0713-0300** |
| General 1000 EPS Deluxe Ride Command 20 | **0713-0300** |
| General 1000 EPS Hunter Edition 18-19 | **0713-0300** |
| General 1000 EPS Limited Edition 19 | **0713-0300** |
| General 1000 EPS Premium 18-25 | **0713-0300** |
| General 1000 EPS Ride Command 18-19 | **0713-0300** |
| General 1000 EPS Sport 20-25 | **0713-0300** |
| General 4 1000 EPS 17-20 | **0713-0300** |
| General 4 1000 EPS Deluxe 21-22 | **0713-0300** |
| General 4 1000 EPS Premium 21-22 | **0713-0300** |
| General 4 1000 EPS Ride Command 18-20 | **0713-0300** |
| General 4 1000 EPS Sport 25 | **0713-0300** |
| General XP 1000 EPS Deluxe 20-22 | **0713-0300** |
| General XP 1000 EPS Factory Custom Edition 21 | **0713-0300** |
| General XP 1000 EPS Premium 23-25 | **0713-0300** |
| General XP 1000 EPS Sport 23-25 | **0713-0300** |
| General XP 1000 EPS Ultimate 23-25 | **0713-0300** |
| General XP 4 1000 EPS Deluxe 20-22 | **0713-0300** |
| General XP 4 1000 EPS Factory Custom Edition 21 | **0713-0300** |
| General XP 4 1000 EPS Premium 23-25 | **0713-0300** |
| General XP 4 1000 EPS Sport 23-25 | **0713-0300** |
| General XP 4 1000 EPS Ultimate 23-25 | **0713-0300** |
| Ranger 1000 20-25 | **0713-0299** |
| Ranger 1000 EPS 20-25 | **0713-0299** |
| Ranger 1000 EPS BASE 18-19 | **0713-0299** |
| Ranger 1000 EPS Camo 20 | **0713-0299** |
| Ranger 1000 EPS Full-Size 20 | **0713-0299** |

| MODÈLES | RÉF. |
|---|---|
| **POLARIS (SUITE)** | |
| Ranger 1000 EPS Full-Size Crew 20 | **0713-0299** |
| Ranger 1000 EPS HD MD 19 | **0713-0299** |
| Ranger 1000 EPS Premium 21-25 | **0713-0299** |
| Ranger 1000 EPS Texas Edition 20 | **0713-0299** |
| Ranger 1000 Premium 20 | **0713-0299** |
| Ranger 1000 Premium Winter Prep 20 | **0713-0299** |
| Ranger Crew 1000 20-25 | **0713-0299** |
| Ranger Crew 1000 EPS Camo 20 | **0713-0299** |
| Ranger Crew 1000 EPS Full-Size 23-24 | **0713-0299** |
| Ranger Crew 1000 EPS Premium 20-23 | **0713-0299** |
| Ranger Crew 1000 Premium 24-25 | **0713-0299** |
| Ranger Crew XP 1000 17 | **0713-0299** |
| Ranger Crew XP 1000 EPS 17-18 | **0713-0299** |
| Ranger Crew XP 1000 EPS 19-20 | **0713-0299** |
| Ranger Crew XP 1000 EPS Mud 19-22 | **0713-0299** |
| Ranger Crew XP 1000 EPS NorthStar 18-24 | **0713-0299** |
| Ranger Crew XP 1000 EPS NorthStar Premium 25 | **0713-0299** |
| Ranger Crew XP 1000 EPS NorthStar Texas Edition 25 | **0713-0299** |
| Ranger Crew XP 1000 EPS NorthStar Trail Boss 25 | **0713-0299** |
| Ranger Crew XP 1000 EPS NorthStar Ultimate 25 | **0713-0299** |
| Ranger Crew XP 1000 EPS Premium 20 | **0713-0299** |
| Ranger Crew XP 1000 EPS Texas Edition 20-24 | **0713-0299** |
| Ranger Crew XP 1000 High Lifter 17-18 | **0713-0299** |
| Ranger Crew XP 1000 Hunter 17 | **0713-0299** |
| Ranger Crew XP 1000 NorthStar 17 | **0713-0299** |
| Ranger Crew XP 1000 Premium 21-25 | **0713-0299** |
| Ranger Crew XP 1000 Texas Edition 25 | **0713-0299** |
| Ranger Crew XP 1000 Trail Boss 21-24 | **0713-0299** |
| Ranger Crew XP 1000 Waterfowl Edition 25 | **0713-0299** |
| Ranger XP 1000 17 | **0713-0299** |
| Ranger XP 1000 EPS 17-20 | **0713-0299** |
| Ranger XP 1000 EPS Mud 19-21 | **0713-0299** |
| Ranger XP 1000 EPS NorthStar 20-21 | **0713-0299** |
| Ranger XP 1000 EPS Premium 19-24 | **0713-0299** |
| Ranger XP 1000 EPS Texas Edition 21 | **0713-0299** |
| Ranger XP 1000 EPS Trail Boss 21-24 | **0713-0299** |

**Suite de la section RADIATEURS D'HUILE page suivante.**

**AVERTISSEMENT :** VOIR PAGE 4 POUR DES INFORMATIONS IMPORTANTES CONCERNANT LES GARANTIES, LA CONFORMITÉ AUX NORMES DE CONTRÔLE DES ÉMISSIONS ET LA RÉGLEMENTATION RELATIVE AU BRUIT.

Tous les produits avec une référence **MAGENTA GRAS** sont nouveaux en 2026.

## RADIATEURS D'HUILE (SUITE)

| MODÈLES | RÉF. |
|---|---|
| **POLARIS (SUITE)** | |
| Ranger XP 1000 High Lifter 17-22 | 0713-0299 |
| Ranger XP 1000 Hunter 17 | 0713-0299 |
| Ranger XP 1000 NorthStar 17-24 | 0713-0299 |
| Ranger XP 1000 NorthStar Premium 25 | 0713-0299 |
| Ranger XP 1000 NorthStar Trail Boss 25 | 0713-0299 |
| Ranger XP 1000 NorthStar Ultimate 25 | 0713-0299 |
| Ranger XP 1000 Premium 25 | 0713-0299 |
| Ranger XP 1000 Ranch 17 | 0713-0299 |
| RZR 1000 S 60" 16-21 | 0713-0300 |
| RZR 1000 Trail S Premium 21-23 | 0713-0300 |
| RZR 1000 Trail S Ultimate 21-25 | 0713-0300 |
| RZR RS1 18-22 | 0713-0300 |
| RZR S4 1000 19-20 | 0713-0300 |

| MODÈLES | RÉF. |
|---|---|
| **POLARIS (SUITE)** | |
| RZR XP 1000 16-20 | 0713-0300 |
| RZR XP 1000 Dynamix 19 | 0713-0300 |
| RZR XP 1000 High Lifter 16-22 | 0713-0300 |
| RZR XP 1000 LE 20 | 0713-0300 |
| RZR XP 1000 Premium 20-25 | 0713-0300 |
| RZR XP 1000 Ride Command 17-19 | 0713-0300 |
| RZR XP 1000 Sport 21-25 | 0713-0300 |
| RZR XP 1000 Trails & Rocks 17-22 | 0713-0300 |
| RZR XP 1000 Ultimate 24-25 | 0713-0300 |
| RZR XP 4 1000 16-20 | 0713-0300 |
| RZR XP 4 1000 Dynamix 19 | 0713-0300 |
| RZR XP 4 1000 High Lifter 17-22 | 0713-0300 |
| RZR XP 4 1000 Premium 21-25 | 0713-0300 |

| MODÈLES | RÉF. |
|---|---|
| **POLARIS (SUITE)** | |
| RZR XP 4 1000 Ride Command 18-19 | 0713-0300 |
| RZR XP 4 1000 Sport 21-25 | 0713-0300 |
| RZR XP 4 1000 Ultimate 24-25 | 0713-0300 |
| Xpedition ADV 5 NorthStar 24-25 | 0713-0300 |
| Xpedition ADV 5 Ultimate 24 | 0713-0300 |
| Xpedition ADV NorthStar 24-25 | 0713-0300 |
| Xpedition ADV Premium 24 | 0713-0300 |
| Xpedition ADV Ultimate 24 | 0713-0300 |
| Xpedition XP 5 NorthStar 24-25 | 0713-0300 |
| Xpedition XP 5 Ultimate 24 | 0713-0300 |
| Xpedition XP NorthStar 24-25 | 0713-0300 |
| Xpedition XP Ultimate 24 | 0713-0300 |

## KIT DE CHAÎNE À ROULEAUX DE POMPE À HUILE



- Traitement thermique exclusif des maillons, qui offre d'excellentes propriétés en matière de friction et de résistance aux impacts
- Respecte ou dépasse les spécifications et tolérances d'origine

| MODÈLES | RÉF. |
|---|---|
| **POLARIS** | |
| ACE 900 EPS 16 | 0932-0252 |
| ACE 900 EPS XC 17-19 | 0932-0252 |
| Ranger 900 Crew 4x4 14-18 | 0932-0252 |
| Ranger 900 Crew EPS 14 | 0932-0252 |
| Ranger 900 XP Crew 17-18 | 0932-0252 |
| Ranger XP 900 13-19 | 0932-0252 |
| Ranger XP 900 EPS 13-15 | 0932-0252 |
| RZR 900 14 | 0932-0252 |
| RZR 4 900 14-18 | 0932-0252 |
| RZR 900 Trail 50" 15-20 | 0932-0252 |
| RZR 900 Trail 50" EPS | 0932-0252 |
| RZR 900 Trail 50" Tractor 18 | 0932-0252 |
| RZR 900 Trail 50"/MD 17 | 0932-0252 |
| RZR 900 XC 55" 15-17 | 0932-0252 |
| RZR 900 S 60" 15-19 | 0932-0252 |
| RZR 900 EPS 14-15 | 0932-0252 |
| RZR 900 S 15/17-18 | 0932-0252 |
| RZR 900 S 60" | 0932-0252 |
| RZR 900 Trail Premium 21-23 | 0932-0252 |
| RZR 900 Trail S Sport 21-24 | 0932-0252 |
| RZR 900 Trail Sport 21-24 | 0932-0252 |
| RZR 900 Trail Ultimate 21-24 | 0932-0252 |
| RZR 900 XC 15 | 0932-0252 |
| RZR XP 900 11-13 | 0932-0252 |
| RZR XP 4 900 12-13 | 0932-0252 |
| RZR Turbo Pro XP 20-22 | 0932-0252 |
| RZR Turbo Pro XP 4 21-22 | 0932-0252 |
| RZR Turbo Pro XP 4 Premium 22-24 | 0932-0252 |
| RZR Turbo Pro XP 4 Sport 23-24 | 0932-0252 |
| RZR Turbo Pro XP 4 Ultimate 22-24 | 0932-0252 |
| RZR Turbo Pro XP Premium 21-24 | 0932-0252 |
| RZR Turbo Pro XP Sport 23-24 | 0932-0252 |
| RZR Turbo Pro XP Ultimate 21-24 | 0932-0252 |
| RZR Turbo R 4 Premium 22-24 | 0932-0252 |
| RZR Turbo R 4 Sport 22-24 | 0932-0252 |
| RZR Turbo R 4 Ultimate 22-24 | 0932-0252 |
| RZR Turbo R Premium 22-24 | 0932-0252 |
| RZR Turbo R Sport 22-24 | 0932-0252 |
| RZR Turbo R Ultimate 22-24 | 0932-0252 |
| RZR Turbo S 4 21 | 0932-0252 |
| RZR Turbo S 4 Velocity 21 | 0932-0252 |
| RZR XP 4 Turbo 16-17 | 0932-0252 |
| RZR XP 4 Turbo EPS 17-18 | 0932-0252 |
| RZR XP 4 Turbo S 19-20 | 0932-0252 |
| RZR XP 4 Turbo S Velocity 19-20 | 0932-0252 |
| RZR XP 4 Turbo/MD 18 | 0932-0252 |
| RZR XP Turbo 16-21 | 0932-0252 |

| MODÈLES | RÉF. |
|---|---|
| **POLARIS (SUITE)** | |
| RZR XP Turbo S 18-20 | 0932-0252 |
| RZR XP Turbo S Velocity 19-20 | 0932-0252 |
| RZR XP Turbo Tractor 17 | 0932-0252 |
| RZR XP Turbo Tractor 18 | 0932-0252 |
| RZR XP Turbo/MD 16-18 | 0932-0252 |
| General 1000 EPS 16-19 | 0932-0252 |
| General 1000 EPS Deluxe 18-22 | 0932-0252 |
| General 1000 EPS LE 18 | 0932-0252 |
| General 1000 EPS Premium 20-22 | 0932-0252 |
| General 1000 EPS Sport 22-24 | 0932-0252 |
| General 1000 EPS/MD 17 | 0932-0252 |
| General 1000 Premium 23-24 | 0932-0252 |
| General 1000 Sport 24 | 0932-0252 |
| General 4 1000 EPS 17-18 | 0932-0252 |
| General 4 1000 EPS Deluxe/Premium 22 | 0932-0252 |
| General 4 1000 EPS Ride Command 19-20 | 0932-0252 |
| General 4 1000/MD 17-18 | 0932-0252 |
| General XP 1000 EPS Deluxe 22 | 0932-0252 |
| General XP 1000 Premium/Sport 23-24 | 0932-0252 |
| General XP 1000 Trailhead/ Troy Lee Designs 22 | 0932-0252 |
| General XP 1000 Ultimate 23-24 | 0932-0252 |
| General XP 4 1000 EPS Deluxe 20-22 | 0932-0252 |
| General XP 4 1000 Premium/Sport 23-24 | 0932-0252 |
| General XP 4 1000 Trailhead 22 | 0932-0252 |
| General XP 4 1000 Trailhead/ Troy Lee Designs 22 | 0932-0252 |
| General XP 4 1000 Ultimate 23-24 | 0932-0252 |
| Ranger 1000/Crew 22/24 | 0932-0252 |
| Ranger 1000 Crew Premium 22-23 | 0932-0252 |
| Ranger 1000 EPS 22-24 | 0932-0252 |
| Ranger 1000 EPS Crew 21 | 0932-0252 |
| Ranger 1000 EPS Crew Premium 23-24 | 0932-0252 |
| Ranger 1000 EPS Fullsize Crew 20/23-24 | 0932-0252 |
| Ranger 1000 EPS Fullsize 20 | 0932-0252 |
| Ranger 1000 EPS Premium 22-24 | 0932-0252 |
| Ranger 1000 EPS Texas 20 | 0932-0252 |
| Ranger 1000 Premium + Winter Prep 22 | 0932-0252 |
| Ranger XP 1000 17/19 | 0932-0252 |
| Ranger XP 1000 Crew 17-19 | 0932-0252 |
| Ranger XP 1000 Crew 6 PS NB/MD 17 | 0932-0252 |
| Ranger XP 1000 Crew EPS 17-20 | 0932-0252 |
| Ranger XP 1000 Crew EPS High Lifter 18-19/22 | 0932-0252 |
| Ranger XP 1000 Crew EPS NorthStar HVAC 18 | 0932-0252 |

| MODÈLES | RÉF. |
|---|---|
| **POLARIS (SUITE)** | |
| Ranger XP 1000 Crew EPS NorthStar Premium 22-24 | 0932-0252 |
| Ranger XP 1000 Crew EPS NorthStar Trail Boss 22-24 | 0932-0252 |
| Ranger XP 1000 Crew EPS NorthStar Ultimate 22-24 | 0932-0252 |
| Ranger XP 1000 Crew EPS Premium 22-24 | 0932-0252 |
| Ranger XP 1000 Crew EPS Texas 20/22-24 | 0932-0252 |
| Ranger XP 1000 Crew EPS Trail Boss 22-24 | 0932-0252 |
| Ranger XP 1000 Crew EPS/MD 18 | 0932-0252 |
| Ranger XP 1000 EPS 18/20 | 0932-0252 |
| Ranger XP 1000 EPS Crew MUD 20-21 | 0932-0252 |
| Ranger XP 1000 EPS High Lifter 18-19/22 | 0932-0252 |
| Ranger XP 1000 EPS MUD 20 | 0932-0252 |
| Ranger XP 1000 EPS NorthStar 20-24 | 0932-0252 |
| Ranger XP 1000 EPS NorthStar HVAC 18 | 0932-0252 |
| Ranger XP 1000 EPS NorthStar Premium 22-24 | 0932-0252 |
| Ranger XP 1000 EPS NorthStar Trail Boss 22-24 | 0932-0252 |
| Ranger XP 1000 EPS NorthStar Ultimate 22-24 | 0932-0252 |
| Ranger XP 1000 EPS Premium 22-24 | 0932-0252 |
| Ranger XP 1000 Trail Boss 21-24 | 0932-0252 |
| RZR 1000 60" 16-21 | 0932-0252 |
| RZR 1000 60" EPS 17-18 | 0932-0252 |
| RZR 1000 Trail S Premium 22-23 | 0932-0252 |
| RZR 1000 Trail S Ultimate 22-24 | 0932-0252 |
| RZR RS1 18-22 | 0932-0252 |
| RZR XP 1000 14-22 | 0932-0252 |
| RZR XP 1000 EPS LE | 0932-0252 |
| RZR XP 1000 High Lifter 22 | 0932-0252 |
| RZR XP 1000 Premium 22-24 | 0932-0252 |
| RZR XP 1000 Sport 23-24 | 0932-0252 |
| RZR XP 1000 Trails & Rocks 21-22 | 0932-0252 |
| RZR XP 1000 Ultimate 23-24 | 0932-0252 |
| RZR XP 4 1000 15-17/19-22 | 0932-0252 |
| RZR XP 4 1000 EPS 14/16 | 0932-0252 |
| RZR XP 4 1000 High Lifter 21-22 | 0932-0252 |
| RZR XP 4 1000 Premium 22-24 | 0932-0252 |
| RZR XP 4 1000 Sport/Ultimate 23-24 | 0932-0252 |
| RZR XP 4 1000/MD 18 | 0932-0252 |
| Xpedition ADV/5 NorthStar 24 | 0932-0252 |
| Xpedition ADV/5 Premium 24 | 0932-0252 |
| Xpedition ADV/5 Ultimate 24 | 0932-0252 |
| Xpedition XP/XP 5 NorthStar 24 | 0932-0252 |
| Xpedition XP/XP 5 Premium 24 | 0932-0252 |
| Xpedition XP/XP 5 Ultimate 24 | 0932-0252 |

**AVERTISSEMENT :** VOIR PAGE 4 POUR DES INFORMATIONS IMPORTANTES CONCERNANT LES GARANTIES, LA CONFORMITÉ AUX NORMES DE CONTRÔLE DES ÉMISSIONS ET LA RÉGLEMENTATION RELATIVE AU BRUIT.

Tous les produits avec une référence **MAGENTA GRAS** sont nouveaux en 2026.

1901-0587



1901-0588

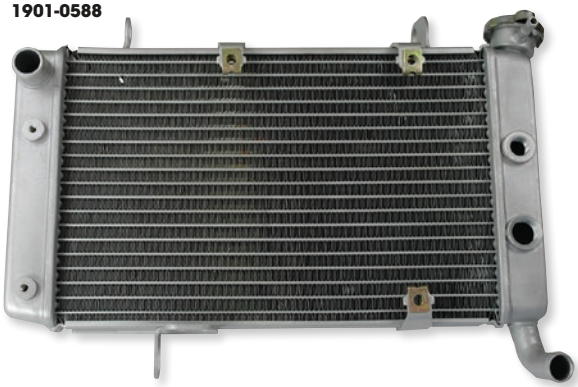

KSX

## RADIATEURS STYLE OEM

- Une alternative économique au radiateur d'origine
- Dimensions identiques à l'origine
- Montage facile et dimensions d'origine ; aucune modification à effectuer

| MODÈLES | RÉF. |
|---|---|
| **SUZUKI** | |
| LT-Z400 2x4 03-08 | **1901-0587** |

| MODÈLES | RÉF. |
|---|---|
| **SUZUKI (SUITE)** | |
| LT-Z400 2x4 09-17 | **1901-0911** |

| MODÈLES | RÉF. |
|---|---|
| **YAMAHA** | |
| YFM660 Raptor 01-05 | **1901-0588** |




TwinAir

## ENVELOPPES DE RADIATEUR

- S'installent par-dessus les grilles de radiateur afin d'empêcher la saleté, le sable et la boue d'obstruer le radiateur
- Fabriquées en matériau texturé en verre recouvert de nylon
- Installation facile : il suffit de retirer les grilles, de faire glisser l'enveloppe et de réinstaller le radiateur

| MODÈLES | RÉF. |
|---|---|
| **HONDA** | |
| TRX450R 06-14 | **1904-0153** |

| MODÈLES | RÉF. |
|---|---|
| **YAMAHA** | |
| YFZ450 14-20 | **1904-0158** |

0506-0690

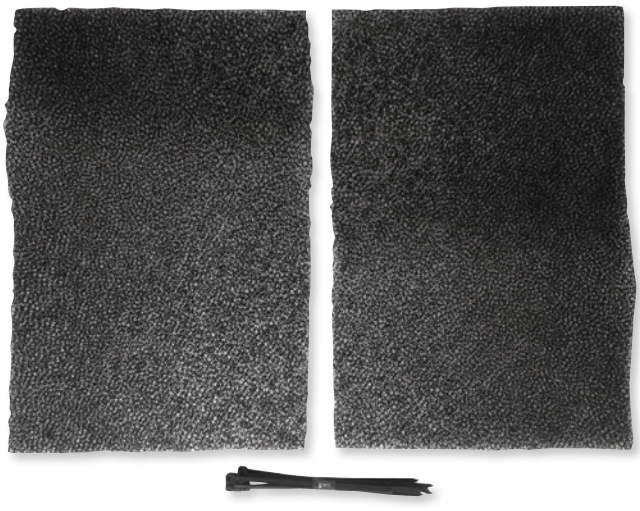

TwinAir

## MOUSSE DE RADIATEUR

- Empêche l'obstruction du radiateur
- Installation facile

| DESCRIPTION | RÉF. |
|---|---|
| 360 mm x 150 mm x 8 mm | **0506-0638** |
| 330 mm x 220 mm x 8 mm | **0506-0690** |

**AVERTISSEMENT :** | VOIR PAGE 4 POUR DES INFORMATIONS IMPORTANTES CONCERNANT LES GARANTIES, LA CONFORMITÉ AUX NORMES DE CONTRÔLE DES ÉMISSIONS ET LA RÉGLEMENTATION RELATIVE AU BRUIT.

Tous les produits avec une référence **MAGENTA GRAS** sont nouveaux en 2026.

MOOSE OFFROAD

1903-0027




## BOUCHONS DE RADIATEUR

- Bouchons de radiateur de rechange de qualité automobile
- Bouchon 0,89 bars (13 psi)
- Bouchon en acier estampillé avec joint inférieur en caoutchouc

| MODÈLES | RÉF. |
|---|---|
| **ARCTIC CAT** | |
| 250 2x4 06-08 | **1903-0027** |
| DVX250 06-08 | **1903-0027** |
| 300 2x4, 4x4 10-16 | **1903-0027** |
| DVX300 09-15 | **1903-0027** |
| 300 Alterra 17-23 | **1903-0027** |
| 400 4x4 98-02 | **1903-0027** |
| 425 4x4 11-12 | **1903-0027** |
| 450 4x4 10-15 | **1903-0027** |
| 450 Alterra 16-23 | **1903-0027** |
| 450 XC 11-17 | **1903-0027** |
| 500 4x4 98-09 | **1903-0027** |
| 500 Alterra 17-18 | **1903-0027** |
| 500 Prowler 14-15 | **1903-0027** |
| 500 Prowler 17-22 | **1903-0027** |
| 550 4x4 09-14 | **1903-0027** |
| 550 Prowler 09-15 | **1903-0027** |
| 570 Alterra 19-21 | **1903-0027** |
| 600 Alterra 22-23 | **1903-0027** |
| 650 4x4 04-12 | **1903-0027** |
| 650 Prowler 06-09 | **1903-0027** |
| 700 4x4, Alterra 06-21 | **1903-0027** |
| 700 Prowler 07-17 | **1903-0027** |
| Wildcat Trail 14-18 | **1903-0027** |
| 1000 4x4 09-17 | **1903-0027** |
| 1000 Prowler 09-17 | **1903-0027** |
| 1000 Wildcat 12-18 | **1903-0027** |
| **CAN-AM** | |
| Outlander 330 04-05 | **1903-0031** |
| Outlander 400 04-14 | **1903-0031** |
| DS 450 08-14 | **1903-0031** |
| Outlander 450 15-23 | **1903-0031** |
| Outlander 500 07-15 | **1903-0031** |
| Defender HD5/HD7/HD8/ HD9/HD10 16-23 | **1903-0031** |
| Renegade 500 08-15 | **1903-0031** |
| Traxter 01-05 | **1903-0031** |
| Outlander 570 16-23 | **1903-0031** |
| Renegade 570 16-21 | **1903-0031** |
| DS650 00-07 | **1903-0031** |
| Outlander 650 06-23 | **1903-0031** |
| Quest 02-04 | **1903-0031** |
| Rally 03-04 | **1903-0031** |
| Renegade 650 18-23 | **1903-0031** |
| Commander 700 22-23 | **1903-0031** |
| Maverick 700/800/ 1000/Turbo (tous) 13-23 | **1903-0031** |
| Commander 800 11-20 | **1903-0031** |
| Outlander 800 06-15 | **1903-0031** |
| Renegade 800 07-15 | **1903-0031** |
| Outlander 850 16-23 | **1903-0031** |
| Renegade 850 16-22 | **1903-0031** |
| Commander 1000 11-23 | **1903-0031** |
| Maverick X3 Turbo (tous) 17-23 | **1903-0031** |
| Outlander 1000 12-23 | **1903-0031** |
| Renegade 1000 12-23 | **1903-0031** |
| **CFMOTO** | |
| CFORCE 400 16-23 | **1903-0031** |
| CFORCE 500 07-23 | **1903-0031** |
| UFORCE 500 08-20 | **1903-0031** |

| MODÈLES | RÉF. |
|---|---|
| **CFMOTO (SUITE)** | |
| ZFORCE 500 16-22 | **1903-0031** |
| CFORCE 600 10-23 | **1903-0031** |
| UFORCE 600 11-14 | **1903-0031** |
| ZFORCE 600 14-15 | **1903-0031** |
| CFORCE 800 13-23 | **1903-0031** |
| UFORCE 800 13-22 | **1903-0031** |
| ZFORCE 800 14-23 | **1903-0031** |
| ZFORCE 950 20-23 | **1903-0031** |
| UFORCE 1000 19-23 | **1903-0031** |
| ZFORCE 1000 18-19 | **1903-0031** |
| **HONDA** | |
| TRX420 Rancher 07-13 | **1903-0031** |
| TRX450 R/ER 04-13 | **1903-0031** |
| TRX500 Foreman/Rubicon 01-13 | **1903-0031** |
| TRX650 Rincon 03-05 | **1903-0031** |
| TRX680 Rincon 06-13 | **1903-0031** |
| TRX700 XX 08-09 | **1903-0031** |
| **POLARIS** | |
| Hawkeye (tous) 11-15 | **1903-0028** |
| Trail Blazer 96-97 | **1903-0027** |
| Xpress 300 96-97 | **1903-0027** |
| ACE 325 14-15 | **1903-0028** |
| ACE 325 (15 est uniquement modèle HD) 15-16 | **1903-0027** |
| Sportsman ETX 15 | **1903-0028** |
| 350L 93 | **1903-0027** |
| Trail Boss 350L 90-92 | **1903-0027** |
| 400L 94-95 | **1903-0027** |
| Big Boss 400L 95-97 | **1903-0027** |
| Ranger 400 H.O. 10-14 | **1903-0027** |
| Scrambler 400 95-02 | **1903-0027** |
| Sport 400 94-99 | **1903-0027** |
| Sportsman 400L 93-97 | **1903-0027** |
| Sportsman 400 01-04 | **1903-0028** |
| Sportsman 400 H.O. 08-14 | **1903-0028** |
| Xplorer 400 95-02 | **1903-0027** |
| Xpress 400 96-97 | **1903-0027** |
| Magnum 425 95-98 | **1903-0027** |
| Xpedition 425 00-02 | **1903-0028** |
| Sportsman 450 06-07 | **1903-0028** |
| Sportsman 450 H.O. 16-20 | **1903-0028** |
| Sportsman 450 H.O. 21-24 | **1903-0027** |
| Diesel 455 99 | **1903-0027** |
| Diesel 455 00-01 | **1903-0028** |
| ACE 500 17-19 | **1903-0027** |
| ATP 500 04-05 | **1903-0028** |
| Big Boss 500 6x6 98-99 | **1903-0027** |
| Magnum 500 99 | **1903-0027** |
| Magnum 500 00-02 | **1903-0028** |
| Outlaw 500 06-07 | **1903-0027** |
| Predator 500 03-07 | **1903-0027** |
| Ranger 500 99-11 | **1903-0027** |
| Scrambler 500 97-12 | **1903-0027** |
| Sportsman 500 96-99 | **1903-0027** |
| Sportsman 500 00-13 | **1903-0028** |
| Worker 500 99 | **1903-0027** |
| Worker 500 01 | **1903-0028** |
| Xplorer 500 97 | **1903-0027** |
| Sportsman 550 09-14 | **1903-0027** |

| MODÈLES | RÉF. |
|---|---|
| **POLARIS (SUITE)** | |
| ACE 570 15-19 | **1903-0027** |
| Ranger 570 14-15 | **1903-0027** |
| RZR 570 12-20 | **1903-0027** |
| Sportsman 570 14-20 | **1903-0028** |
| Sportsman 570 21-24 | **1903-0027** |
| Sportsman 570 6x6 17-23 | **1903-0028** |
| Sportsman 600 03-05 | **1903-0028** |
| Ranger 700 05-09 | **1903-0027** |
| Sportsman 700 02-07 | **1903-0028** |
| Ranger 800 12-14 | **1903-0027** |
| RZR 800 08-11 | **1903-0028** |
| RZR 800 12-14 | **1903-0027** |
| Sportsman 800 05-14 | **1903-0028** |
| Scrambler 850 13-24 | **1903-0027** |
| Sportsman 850 09-24 | **1903-0027** |
| ACE 900 16-19 | **1903-0027** |
| Ranger XP 900 13-19 | **1903-0027** |
| RZR 900 11 | **1903-0028** |
| RZR 900 12-24 | **1903-0027** |
| General 1000 (tous) 16-24 | **1903-0027** |
| Ranger 1000 (tous) 17-24 | **1903-0027** |
| Ranger 1000 Diesel 15-18 | **1903-0027** |
| RZR 1000 14-23 | **1903-0027** |
| RZR 1000 24 | **1903-0033** |
| RZR Pro-R 23-24 | **1903-0033** |
| RZR Pro-XP 20-24 | **1903-0033** |
| RZR Turbo, Turbo R 16-24 | **1903-0027** |
| Scrambler 1000 14-24 | **1903-0027** |
| Sportsman 1000 15-24 | **1903-0027** |
| **SUZUKI** | |
| LT-Z400 03-09 | **1903-0031** |
| LT-R450 QuadRacer 06-09 | **1903-0031** |
| LT-A/LT-F450 KingQuad 07-10 | **1903-0031** |
| LT-A/LT-F500 Vinson/KingQuad 04-23 | **1903-0031** |
| LT-A700 KingQuad 05-07 | **1903-0031** |
| LT-A750 KingQuad 08-23 | **1903-0031** |
| **YAMAHA** | |
| YFZ350 Banshee 89-06 | **1903-0031** |
| YFM400 Grizzly 07-08 | **1903-0031** |
| YFM400 Kodiak 02-06 | **1903-0031** |
| YFM450 Grizzly 07-14 | **1903-0031** |
| YFM450 Kodiak 03-06, 18-24 | **1903-0031** |
| YFM450 Wolverine 06-10 | **1903-0031** |
| YFZ450R 14-24 | **1903-0031** |
| YXR450 Rhino 06-09 | **1903-0031** |
| YFM550 Grizzly 09-14 | **1903-0031** |
| YFM660 Grizzly 02-08 | **1903-0031** |
| YFM660 Raptor 03-05 | **1903-0031** |
| YXR660 Rhino 04-07 | **1903-0031** |
| YFM700 Grizzly 07-14 | **1903-0031** |
| YFM700 Kodiak 16-23 | **1903-0031** |
| YFM700 Raptor 06-14 | **1903-0031** |
| YXM/YXC Viking 700 14-24 | **1903-0031** |
| YXR700 Rhino 08-13 | **1903-0031** |
| YXE700 Wolverine 16-18 | **1903-0031** |
| YXF850 Wolverine 18-24 | **1903-0031** |
| YXZ1000 16-24 | **1903-0031** |

**AVERTISSEMENT :** VOIR PAGE 4 POUR DES INFORMATIONS IMPORTANTES CONCERNANT LES GARANTIES, LA CONFORMITÉ AUX NORMES DE CONTRÔLE DES ÉMISSIONS ET LA RÉGLEMENTATION RELATIVE AU BRUIT.

Tous les produits avec une référence **MAGENTA GRAS** sont nouveaux en 2026.

## BOUCHONS DE RADIATEUR

- Les vieux bouchons de radiateur défectueux peuvent produire de la fumée et des fluides qui peuvent s'échapper par la durite de trop-plein de radiateur
- Un bouchon de rechange constitue la façon la plus simple et la moins chère pour résoudre vos problèmes de radiateur sur votre moto à refroidissement liquide ou votre quad
- Améliorer la haute pression de 1,6, 1,8 ou 2,1 bars par rapport au bouchon de radiateur d'origine est la façon la plus simple et la moins chère pour éviter de faire surchauffer votre moteur
- Augmenter la pression maximale de fonctionnement de votre système de refroidissement augmente le point d'ébullition du liquide de refroidissement, vous permettant de conduire plus rapidement et pendant plus de temps






1903-0005

- Bouchon avec finition noire
- Adaptateur universel pour la plupart des modèles japonais
- Joints en silicone résistant à la corrosion et aux températures élevées

| DESCRIPTION | RÉF. |
|---|---|
| 1,1 bar (16 psi) | 1903-0005 |
| 1,6 bar (23 psi) | 1903-0017 |
| 1,8 bar (26 psi) | 1903-0018 |
| 2,1 bar (30 psi) | 1903-0019 |

1903-0020







1903-0023



## BOUCHONS DE RADIATEUR

- Réduisent la perte de refroidissement par eau
- Meilleure efficacité
- Température d'ébullition du refroidissement par eau plus élevée

| MODÈLES | RÉF. |
|---|---|
| 1,3 bar (19 psi) pour tous les modèles japonais | 1903-0020 |
| 1,6 bar (23 psi) pour tous les modèles japonais | 1903-0021 |
| 1,8 bar (26 psi) pour tous les modèles japonais | 1903-0022 |
| 1,8 bar (26 psi) pour tous les modèles KTM, GasGas, Husqvarna et Husaberg | 1903-0023 |
| 2,0 bar (29 psi) pour tous les modèles KTM, GasGas, Husqvarna et Husaberg | 1903-0024 |

## BOUCHON DE RADIATEUR RACING DE HAUTE PRESSION

- Conçu pour augmenter la pression du système de refroidissement qui à son tour augmente le point d'ébullition du liquide de refroidissement, évitant ainsi l'ébullition
- Bouchon noir avec rebords rainurés pour l'accroche et pression nominale imprimée sur le bouchon en valeurs métriques et psi standard
- Joints en silicone résistant aux températures élevées
- Comprend un autocollant métallique et un adhésif d'avertissement de haute température
- Pour usage de compétition, compatible avec la plupart des moteurs Honda, Kawasaki, Suzuki et Yamaha




| DESCRIPTION | RÉF. |
|---|---|
| 1,6 bar (23 psi) (noir) | 1903-0011 |

1903-0010




1903-0009




1903-0008




## BOUCHONS DE RADIATEUR DE PRESSION STANDARD

- Joints en silicone résistant aux températures élevées
- Pression nominale d'origine de 1,1 bar (16 psi)
- Les pièces 1903-0008 et 1903-0009 sont estampées avec la pression nominale métrique de 1,1 bar (16 psi)
- La pièce 1903-0010 comprend un autocollant métallique et un adhésif d'avertissement de haute température se caractérisant par des rebords rainurés pour l'accroche, avec la pression nominale imprimée sur le bouchon de 1,1 bar (16 psi)
- Compatible avec la plupart des moteurs Honda, Kawasaki, Suzuki et Yamaha

| DESCRIPTION | RÉF. |
|---|---|
| Bouchon de radiateur style poignée, chrome | 1903-0010 |
| Bouchon de radiateur standard, noir | 1903-0009 |
| Bouchon de radiateur standard, plaqué en zinc (or) | 1903-0008 |

**AVERTISSEMENT :** | VOIR PAGE 4 POUR DES INFORMATIONS IMPORTANTES CONCERNANT LES GARANTIES, LA CONFORMITÉ AUX NORMES DE CONTRÔLE DES ÉMISSIONS ET LA RÉGLEMENTATION RELATIVE AU BRUIT.

Tous les produits avec une référence **MAGENTA GRAS** sont nouveaux en 2026.



1902-1443



1902-1025

## KITS DE DURITES DE RADIATEUR ET COLLIERS DE SERRAGE

- Kits de durites de radiateur hautes performances en silicone
- Formes et propriétés thermiques permettant un meilleur refroidissement - pour un gain jusqu'à 5 °C
- Aux couleurs du constructeur
- Matière silicone et fibres renforcées pour une durée de vie plus longue
- Kit colliers de serrage (vendu séparément) en acier « inox marine/chirurgical ». Lamelles du collier de serrage arrondies, surfaces polies et lisses; kit contenant toutes les fixations pour l'installation du radiateur



Kit de pince

| MODÈLES | NB DE PIÈCES KIT DE DURITES | COULEUR | KIT DE DURITES - RÉF. | KIT DE COLLIERS DE SERRAGE - RÉF. |
|---|---|---|---|---|
| **HONDA** | | | | |
| TRX450R 04-18 | 3 | Rouge | **1902-1443** | - |
| **SUZUKI** | | | | |
| LT-Z400 03-08 | 2 | Bleu | **1902-0616** | - |
| LT-R450 06-18 | 2 | Bleu | **1902-0617** | - |
| **YAMAHA** | | | | |
| YFZ450 04-08 | 2 | Bleu | **1902-0619** | - |
| YFZ450R 09-13 | 2 | Bleu | **1902-0618** | - |
| YFZ450R 14-23 | 2 | Bleu | **1902-1025** | - |
| YFM700R 00-16 | 2 | Bleu | **1902-1130** | **1902-1131** |



1902-1787

## KITS DE DURITE DE RADIATEUR

- Les tuyaux renforcés de tissu sont formés sur mesure et de qualité automobile
- Remplacement exact des tuyaux d'origine coûteux
- Si vos tuyaux sont bombés ou mous, remplacez-les avant qu'ils ne se fendent
- Chaque kit comprend un kit complet de tuyaux pour votre véhicule

| MODÈLES | RÉF. |
|---|---|
| **POLARIS** | |
| Xpress 300/400 96-97 | **1902-1916** |
| Scrambler 400 95-97 | **1902-1916** |
| Sport 400 98 | **1902-1916** |
| Sportsman 400L 95-00 | **1902-1916** |
| Xplorer 400 4x4 97-98 | **1902-1915** |
| Sportsman 400 01-04 | **1902-1786** |

| MODÈLES | RÉF. |
|---|---|
| **POLARIS (SUITE)** | |
| Sportsman 450 H.O. 16-20 | **1902-1787** |
| Scrambler 500 97-09 | **1902-1915** |
| Sportsman 500 96-99 | **1902-1785** |
| Sportsman 500 00-04 | **1902-1786** |
| Sportsman 570 (châssis Std. uniquement ; ne convient PAS aux modèles SP/6x6/Touring) 14-20 | **1902-1787** |

| MODÈLES | RÉF. |
|---|---|
| **POLARIS (SUITE)** | |
| Sportsman 600 03-05 | **1902-1788** |
| Sportsman 700 Carb 03-06 | **1902-1788** |
| Sportsman 700 EFI 04-07 | **1902-1789** |
| Sportsman 800 05-10 | **1902-1789** |

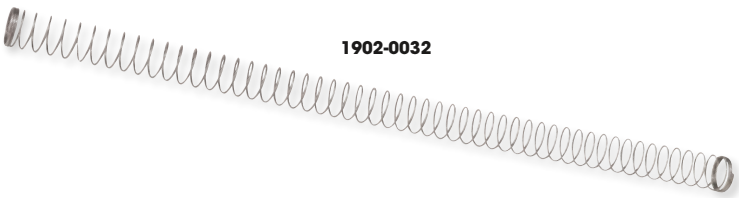

1902-0032

## PROTECTIONS DE DURITE

- Protègent de l'abrasion et de la chaleur les tuyaux vulnérable et exposés
- De plus en plus de modèles d'origine utilisent ce genre de protections
- Tailles en fonction des durites de radiateur et d'essence sur la plupart des motos
- Fabriquées à partir d'un ressort en acier inoxydable
- Vente à l'unité

| TAILLE | RÉF. |
|---|---|
| 9 mm (compatible avec les durites de carburant de 6,4 mm ($^1/_4$")) | **1902-0033** |
| 11 mm (compatible avec les durites de carburant de 11,1 mm ($^7/_{16}$") de diamètre extérieur) | **1902-0032** |

| TAILLE | RÉF. |
|---|---|
| 25 mm (compatible avec les durites de radiateur de 25,4 mm (1") de diamètre extérieur) | **1902-0031** |
| 38 mm (convient pour les durites de radiateur de 38,1 mm (1 $^1/_2$") de diamètre extérieur) | **1902-0030** |

**AVERTISSEMENT :** VOIR PAGE 4 POUR DES INFORMATIONS IMPORTANTES CONCERNANT LES GARANTIES, LA CONFORMITÉ AUX NORMES DE CONTRÔLE DES ÉMISSIONS ET LA RÉGLEMENTATION RELATIVE AU BRUIT.

Tous les produits avec une référence **MAGENTA GRAS** sont nouveaux en 2026.

## COLLIERS À VIS POUR DURITE

- 100 % acier inoxydable, construction en acier inoxydable 316 de qualité marine à haute teneur en nickel
- La fine bande et la tête au profil plat rendent ces colliers de serrage parfaits pour un montage sur une moto
- La finesse de la bande permet en outre de les installer dans des endroits étroits ou difficiles d'accès
- Tout simplement les meilleurs colliers de serrage que vous puissiez acheter
- Disponibles par lots de 4 en différentes tailles

2402-0170



2402-0174



| TAILLE | RÉF. |
|---|---|
| 6 - 16 mm | **2402-0166** |
| 7 - 17 mm | **2402-0167** |
| 8 - 22 mm | **2402-0168** |
| 10 - 25 mm | **2402-0169** |

| TAILLE | RÉF. |
|---|---|
| 10 - 27 mm | **2402-0170** |
| 13 - 32 mm | **2402-0171** |
| 13 - 38 mm | **2402-0172** |
| 19 - 44 mm | **2402-0173** |

| TAILLE | RÉF. |
|---|---|
| 26 - 51 mm | **2402-0174** |
| 32 - 58 mm | **2402-0175** |
| 58 - 83 mm | **2402-0176** |

## COLLIERS STEPLESS® POUR SYSTÈME DE REFROIDISSEMENT

- Les colliers de serrage Stepless® apportent une fixation à 360° solide sans laisser d'espaces
- Des bords spécialement conçus réduisent le risque de dommages aux durites et aux raccords
- Une sangle étroite de 9 mm fournit une compression de joint concentrée
- Scellage visible
- Veuillez suivre le manuel d'entretien de l'usine pour obtenir des recommandations pour choisir la bonne taille de collier de serrage pour chaque moteur



**2401-0548**

- Les colliers de serrage nécessitent une tenaille Motion Pro 3801-0034 ou 3801-0182 (vendue séparément)

| DESCRIPTION | RÉF. |
|---|---|
| 17,0 mm - 21,0 mm | **2401-0548** |

| DESCRIPTION | RÉF. |
|---|---|
| 23,9 mm - 27,1 mm | **2401-0550** |

| DESCRIPTION | RÉF. |
|---|---|
| 26,9 mm - 30,1 mm | **2401-0551** |

## REFROIDISSEUR DE LIQUIDE

- Usinage en aluminium 6061 taillé dans la masse
- Extra long (13,5 cm L x 38,1 mm (5 $^{5}/_{16}$" x 1 $^{1}/_{2}$")) pour une dispersion de la chaleur efficace
- Comprend des colliers de durite pour une installation facile sur les durites de liquide de refroidissement existantes

1902-1080



1902-1081



1902-1079

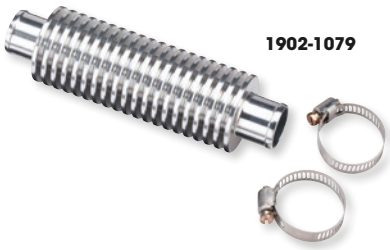

| COULEUR | RÉF. |
|---|---|
| Noir | **1902-1080** |

| COULEUR | RÉF. |
|---|---|
| Rouge | **1902-1081** |

| COULEUR | RÉF. |
|---|---|
| Argent | **1902-1079** |

## VASE D'EXPANSION DE RADIATEUR

- Évite la perte de liquide de refroidissement par surchauffe
- Fonctionne sur la plupart des motos à refroidissement liquide, motoneiges et quads
- Conçu pour environnements chauds et/ou conditions de conduite en haute altitude
- Bouteille compacte et versatile en polyéthylène de haute densité
- Muni d'orifices de montage permettant plusieurs options de montage
- Le bouchon de la bouteille est fabriqué avec du caoutchouc résistant aux chimiques pour augmenter la durabilité et pour une installation/dévissage plus facile
- Comprend une bouteille de 275 ml, une durite, des colliers de serrage, des attaches et des instructions




| DESCRIPTION | RÉF. |
|---|---|
| Vase d'expansion de radiateur | **1902-0893** |

**AVERTISSEMENT :** | VOIR PAGE 4 POUR DES INFORMATIONS IMPORTANTES CONCERNANT LES GARANTIES, LA CONFORMITÉ AUX NORMES DE CONTRÔLE DES ÉMISSIONS ET LA RÉGLEMENTATION RELATIVE AU BRUIT.

Tous les produits avec une référence **MAGENTA GRAS** sont nouveaux en 2026.




0940-0561




0940-1084

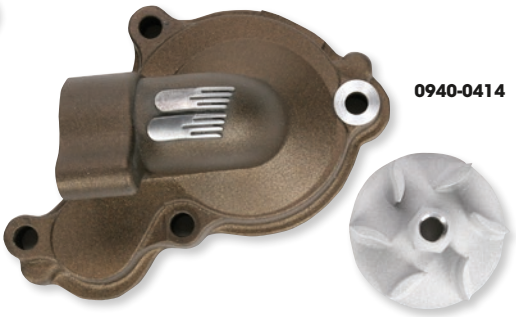

0940-0414

Boyesen

## KITS DE CARTER DE POMPE À EAU ET HÉLICE BOYESEN SUPERCOOLER

- Meilleure circulation du liquide de refroidissement pour toutes les plages de régime moteur
- L'hélice Nautilus améliore l'efficacité hydrodynamique

| MODÈLES | NOIR - RÉF. | MAGNÉSIUM - RÉF. |
|---|---|---|
| **CAN-AM** | | |
| Outlander 500/570/800/850/1000 06-18 | **0932-0166** | - |
| Renegade 500/800/1000 08-15 | **0932-0166** | - |
| Renegade 570/850/1000R 16-18 | **0932-0166** | - |
| Commander 800/1000 11-15 | **0932-0166** | - |
| Commander 800R/1000 16-19 | **0934-7373** | - |
| Maverick 1000 13-19 | **0932-0166** | - |

| MODÈLES | NOIR - RÉF. | MAGNÉSIUM - RÉF. |
|---|---|---|
| **HONDA** | | |
| TRX450R (version à 3 boulons uniquement) 04-05 | **0940-0561** | - |
| **SUZUKI** | | |
| LT-R450 QuadRacer 06-09 | **0940-1084** | - |
| **YAMAHA** | | |
| YFZ450 04-09, 12-13 | **0940-0413**[1] | **0940-0414**[1] |

[1] Aucun modèle EFI « R ».



0932-0190

QUAD LOGIC

## HÉLICE DE POMPE À EAU

- Remplace les hélices en plastique d'origine
- Construction en aluminium taillé dans la masse haute qualité qui ne plie pas et ne craquèle pas

| MODÈLES | RÉF. |
|---|---|
| **CAN-AM** | |
| Outlander 330 04-05 | **0932-0249** |
| Outlander 400 13-15 | **0932-0249** |
| Outlander 450 18-19 | **0932-0249** |
| Defender HD5/HD8/HD10 17-18 | **0932-0249** |
| Renegade 500 08-15 | **0932-0249** |
| Outlander 570 16-19 | **0932-0248** |
| Renegade 570 16-19 | **0932-0248** |
| Outlander 650 06-15 | **0932-0249** |
| Outlander 650 16-19 | **0932-0248** |
| Renegade 650 17-19 | **0932-0248** |
| Commander 800 11-15 | **0932-0249** |
| Commander 800 16-19 | **0932-0248** |
| Defender 16 | **0932-0249** |
| Maverick Trail 800 18-19 | **0932-0249** |
| Outlander 800 16-15 | **0932-0249** |
| Renegade 800 07-15 | **0932-0249** |
| Outlander 850 16-19 | **0932-0248** |
| Renegade 850 16-19 | **0932-0248** |
| Commander 1000 11-15 | **0932-0249** |
| Commander 1000 16-19 | **0932-0248** |
| Maverick 1000 (tous) 16-17 | **0932-0248** |
| Maverick 1000 (sauf Trail/Sport) 18-19 | **0932-0248** |
| Maverick Sport 1000 19 | **0932-0249** |
| Maverick Trail 1000 18-19 | **0932-0249** |
| Maverick Turbo 1000 15 | **0932-0248** |
| Maverick 1000 (sauf Turbo 15) 13-15 | **0932-0249** |

| MODÈLES | RÉF. |
|---|---|
| **CAN-AM (SUITE)** | |
| Outlander 1000 16-19 | **0932-0248** |
| Renegade 1000 12-15 | **0932-0249** |
| Renegade 1000 16-19 | **0932-0248** |
| **POLARIS** | |
| Hawkeye 400 H.O. 11-14 | **0932-0190** |
| Ranger 400 10-14 | **0932-0190** |
| Sportsman 400 01-14 | **0932-0190** |
| Magnum 425 95-98 | **0932-0190** |
| Sportsman 450 06-07 | **0932-0190** |
| Diesel 455 99-01 | **0932-0190** |
| ATP 500 04-05 | **0932-0190** |
| Big Boss 500 6x6 98-99 | **0932-0190** |
| Magnum 500 99-02 | **0932-0190** |
| Ranger 500 99-13 | **0932-0190** |
| Ranger 500 Series 10 | **0932-0190** |
| Ranger 500 Series 11 | **0932-0190** |
| Scrambler 500 97-12 | **0932-0190** |
| Sportsman 500 (tous) 96-13 | **0932-0190** |
| Worker 500 99-00 | **0932-0190** |
| Xplorer 500 97 | **0932-0190** |
| Sportsman 600 03-05 | **0932-0191** |
| Ranger 700 05-09 | **0932-0191** |
| Sportsman 700 02-08 | **0932-0191** |
| Ranger 800 (tous) 10-14 | **0932-0191** |
| RZR 800 (tous) 08-14 | **0932-0191** |
| Sportsman 800 (tous) 05-14 | **0932-0191** |

**AVERTISSEMENT :** VOIR PAGE 4 POUR DES INFORMATIONS IMPORTANTES CONCERNANT LES GARANTIES, LA CONFORMITÉ AUX NORMES DE CONTRÔLE DES ÉMISSIONS ET LA RÉGLEMENTATION RELATIVE AU BRUIT.

Tous les produits avec une référence **MAGENTA GRAS** sont nouveaux en 2026.



MOOSE OFFROAD

## KIT D'HÉLICES À EAU

- Remplace la pièce d'origine, unité en plastique avec une en aluminium coulé durable
- Améliore le débit d'eau
- Durée de vie supérieure à celle des pompes d'origine

| MODÈLES | RÉF. |
|---|---|
| **POLARIS** | |
| Sportsman 600 4x4 03-05 | **0932-0235** |
| Ranger 700 4x4 06-09 | **0932-0235** |
| Ranger 700 EFI 6x6 06-09 | **0932-0235** |
| Ranger Crew 700 4x4 08-09 | **0932-0235** |
| Sportsman 700 4x4 03-07 | **0932-0235** |
| Sportsman 700 EFI 05-07 | **0932-0235** |
| Sportsman MV7 05 | **0932-0235** |
| Sportsman X2 700 EFI 08 | **0932-0235** |
| Forest 800 6x6 15 | **0932-0235** |
| Ranger 800 6x6 10-16 | **0932-0235** |
| Ranger 800 EFI 4x4 10-14 | **0932-0235** |
| Ranger 800 EFI (Mid-Size) 4x4 13-14 | **0932-0235** |
| Ranger Crew 800 EFI 4x4 10-14 | **0932-0235** |

| MODÈLES | RÉF. |
|---|---|
| **POLARIS (SUITE)** | |
| Ranger XP 800 12 | **0932-0235** |
| RZR 4 800 10-14 | **0932-0235** |
| RZR 800 08-14 | **0932-0235** |
| RZR S 800 09-14 | **0932-0235** |
| Sportsman 800 EFI 05-14 | **0932-0235** |
| Sportsman 800 EFI 6x6 09-14 | **0932-0235** |
| Sportsman 800 EFI Forest 6x6 13-14 | **0932-0235** |
| Sportsman 800 EFI Forest 14 | **0932-0235** |
| Sportsman 800 H.O. EFI 09 | **0932-0235** |
| Sportsman Forest 800 EFI 12-13 | **0932-0235** |
| Sportsman Touring 800 EFI 08-09 | **0932-0235** |
| Sportsman X2 800 EFI 07-09 | **0932-0235** |



**0950-0574**

THE ORIGINAL HOT RODS™ CRANKS AND RODS

## AXES DE POMPE À EAU

- Remplace l'axe de pompe à eau usé
- Matériaux de qualité d'origine
- Surface polie qui réduit l'usure du joint de la pompe à eau
- Complète le kit de réparation de pompe à eau Hot Rods™
- La pièce 0932-0223 comprend un roulement de maneton et un circlip

| MODÈLES | RÉF. |
|---|---|
| **POLARIS** | |
| Sportsman 700 4x4 06-07 | **0932-0223** |
| Ranger 700 4x4/6x6 07-09 | **0932-0223** |
| Ranger 800 4x4 10-14 | **0932-0223** |
| Ranger 800 6x6 10-16 | **0932-0223** |
| RZR 800 08-14, RZR 4 800 10-14 | **0932-0223** |
| RZR S 800 09-14 | **0932-0223** |
| Sportsman 800 4x4 06-14 | **0932-0223** |
| Sportsman 800 6x6 09-14 | **0932-0223** |
| Sportsman 800 X2 EFI 07-09 | **0932-0223** |
| ACE 900 EPS 16, ACE 900 EPS XC 17-19 | **0932-0226** |
| RZR 900 14, RZR 4 900 13-18 | **0932-0226** |

| MODÈLES | RÉF. |
|---|---|
| **POLARIS (SUITE)** | |
| RZR 900 Trail 50" 15-20, RZR 900 S 60" 16-20 | **0932-0226** |
| RZR XP 900 11-13, RZR XP 4 900 12 | **0932-0226** |
| RZR XP Turbo 16-20, RZR XP 4 Turbo 16-18 | **0932-0226** |
| RZR XP Turbo S 18-20, RZR XP 4 Turbo S 19-20 | **0932-0226** |
| RZR XP/XP 4 Turbo S Velocity 19-20 | **0932-0226** |
| RZR XP 1000 14-21 | **0932-0226** |
| RZR XP 4 1000 14-18/21 | **0932-0226** |
| RZR XP 1000 Trails & Rocks 21-22 | **0932-0226** |
| RZR RS1 18-21 | **0932-0226** |
| **YAMAHA** | |
| YFZ450 04-09/12-13 | **0950-0574** |

**AVERTISSEMENT :** | VOIR PAGE 4 POUR DES INFORMATIONS IMPORTANTES CONCERNANT LES GARANTIES, LA CONFORMITÉ AUX NORMES DE CONTRÔLE DES ÉMISSIONS ET LA RÉGLEMENTATION RELATIVE AU BRUIT.

Tous les produits avec une référence **MAGENTA GRAS** sont nouveaux en 2026.



0935-0852

MOOSE OFFROAD

## JOINTS DE POMPE À EAU MÉCANIQUE

- Des joints de pompe à eau mécaniques haute qualité sont disponibles séparément
- Viennent compléter nos kits de joints déjà bien fournie

| MODÈLES | RÉF. |
|---|---|
| **ARCTIC CAT** | |
| 400 2x4 98-01 | **0935-0854** |
| 400 4x4 98-00 | **0935-0854** |
| 400 4x4 avec MT 01-02 | **0935-0854** |
| DVX400 04-08 | **0935-0854** |
| 400 FIS 2x4 avec MT 02 | **0935-0854** |
| 454 2x4 97-98 | **0935-0854** |
| 454 4x4 96-98 | **0935-0854** |
| 500 4x4 98-99 | **0935-0854** |
| 500 4x4 avec AT 00-02 | **0935-0854** |
| 500 4x4 avec MT 00-01 | **0935-0854** |
| 500 FIS 4x4 avec AT 02-09 | **0935-0854** |
| 500 FIS 4x4 avec MT 02-09 | **0935-0854** |
| 500 FIS TBX 4x4 02-06 | **0935-0854** |
| 500 FIS TRV 4x4 03-08 | **0935-0854** |
| 550 EFI 4x4 12-14 | **0935-0854** |
| 550 GT EFI 4x4 12 | **0935-0854** |
| 550 H1 FIS 4x4 09-11 | **0935-0854** |
| 550 H1 FIS 4x4 LTD 09 | **0935-0854** |
| 550 LTD EFI 11-14 | **0935-0854** |
| 550 TRV 4x4 avec AT 09-11 | **0935-0854** |
| 550 TRV Cruiser 12 | **0935-0854** |
| 550 TRV GT 11-12 | **0935-0854** |
| 550 TRV LTD 09-15 | **0935-0854** |
| 550 TRV XT 13-15 | **0935-0854** |
| 550 XR 15 | **0935-0854** |
| 550 XR LTD 15 | **0935-0854** |
| 550 XR XT 15 | **0935-0854** |
| 550 XT EFI 4x4 13-14 | **0935-0854** |
| 550 Alterra 16 | **0935-0854** |
| 550 Alterra XT 16 | **0935-0854** |
| 550 Alterra TRV XT EPS 17 | **0935-0854** |
| 550 Prowler 09 | **0935-0854** |
| 550 Prowler XT 10-15 | **0935-0854** |
| 570 Alterra 19-20 | **0935-0854** |
| 570 Alterra EPS 19-21 | **0935-0854** |
| 570 Alterra XT 19 | **0935-0854** |
| 650 4x4 H1 07-11 | **0935-0854** |
| 650 4x4 avec AT V2 04-06 | **0935-0852** |
| 650 H1 LTD 05-07 | **0935-0854** |
| 650 H1 Mud Pro 10-11 | **0935-0854** |
| 650 H1 TBX 07, 09 | **0935-0854** |
| 650 TRV 07-09 | **0935-0854** |
| 650 TRV LTD 07 | **0935-0854** |
| 650i 4x4 12 | **0935-0854** |
| 650 Prowler 07-08 | **0935-0854** |
| 650 Prowler XT 06-09 | **0935-0854** |
| 700 EFI 07-08 | **0935-0854** |
| 700 EFI 11-14 | **0935-0854** |
| 700 EFI H1 08-10 | **0935-0854** |
| 700 EFI H1 LTD 09 | **0935-0854** |
| 700 EFI H1 Mud Pro 09-11 | **0935-0854** |
| 700 GT EFI 12 | **0935-0854** |
| 700 LTD 06-07, 11-14 | **0935-0854** |
| 700 Mud Pro 12 | **0935-0854** |
| 700 Mud Pro LTD 12-17 | **0935-0854** |
| 700 TBX 10-17 | **0935-0854** |
| 700 TBX GT 12 | **0935-0854** |
| 700 TBX LTD 11 | **0935-0854** |
| 700 TBX SE 16 | **0935-0854** |
| 700 TRV 08, 10-12 | **0935-0854** |
| 700 TRV Cruiser 08-10 | **0935-0854** |
| 700 TRV GT 11-12 | **0935-0854** |
| 700 TRV LTD 13-15 | **0935-0854** |
| 700 TRV SE 16 | **0935-0854** |
| 700 TRV XT 13-15 | **0935-0854** |
| 700 XR 15 | **0935-0854** |
| 700 XR LTD 15 | **0935-0854** |
| 700 XR XT 15 | **0935-0854** |

| MODÈLES | RÉF. |
|---|---|
| **ARCTIC CAT (SUITE)** | |
| 700 XT 13-14 | **0935-0854** |
| 700 Alterra 16-21 | **0935-0854** |
| Alterra 700 Mud Pro LTD 18-19 | **0935-0854** |
| 700 Alterra TBX 18-20 | **0935-0854** |
| 700 Alterra VLX 18 | **0935-0854** |
| 700 Alterra VLX EPS 18 | **0935-0854** |
| 700 Alterra XT 16 | **0935-0854** |
| 700 Alterra XT EPS 17-19 | **0935-0854** |
| 700 Alterra TRV EPS 20 | **0935-0854** |
| 700 Alterra TRV XT EPS 17-22 | **0935-0854** |
| 700 Prowler Crew HDX XT 17 | **0935-0854** |
| 700 Prowler HDX 12-14 | **0935-0854** |
| 700 Prowler HDX XT 15-17 | **0935-0854** |
| 700 Prowler HDX XT SE 16 | **0935-0854** |
| 700 Prowler XT 09-17 | **0935-0854** |
| 700 Prowler XTX 08-14 | **0935-0854** |
| 700 VLX 17 | **0935-0854** |
| Wildcat Sport 15-16 | **0935-0852** |
| Wildcat Sport LTD 15-19 | **0935-0852** |
| Wildcat Sport SE 17 | **0935-0852** |
| Wildcat Sport XT 15-19 | **0935-0852** |
| Wildcat Trail 14-19 | **0935-0852** |
| Wildcat Trail LTD 15-20 | **0935-0852** |
| Wildcat Trail SE 16-17 | **0935-0852** |
| Wildcat Trail XT 14-20 | **0935-0852** |
| 1000 H2 LTD 11 | **0935-0854** |
| 1000 H2 Mud Pro 10-11 | **0935-0854** |
| 1000 H2 Thundercat 08-10 | **0935-0854** |
| 1000 Mud Pro LTD 12 | **0935-0854** |
| 1000 TRV 09-10 | **0935-0854** |
| 1000 TRV Cruiser 09-12 | **0935-0854** |
| 1000 TRV GT 12 | **0935-0854** |
| 1000i GT 12 | **0935-0854** |
| 1000 Prowler XTZ 11-12 | **0935-0854** |
| 1000 Prowler XTZ H2 09-11 | **0935-0854** |
| Wildcat XX EPS 18-22 | **0935-0854** |
| Wildcat XX LTD EPS 18-19 | **0935-0854** |
| Wildcat XX XT EPS 19 | **0935-0854** |
| **CAN-AM** | |
| Outlander 500 LTD 4x4 10 | **0935-0857** |
| Outlander 500 STD 4x4 07-15 | **0935-0857** |
| Outlander 500 XT 4x4 07-14 | **0935-0857** |
| Outlander L 500 EFI 15 | **0935-0857** |
| Outlander L MAX 500 EFI 15 | **0935-0857** |
| Outlander MAX 500 EFI 15 | **0935-0857** |
| Outlander MAX 500 STD 4x4 07-14 | **0935-0857** |
| Outlander MAX 500 XT 4x4 07-14 | **0935-0857** |
| Renegade 500 08-15 | **0935-0857** |
| Renegade 500 XT 12 | **0935-0857** |
| Traxter 500 99-05 | **0935-0857** |
| Outlander DPS 570 EFI 16-22 | **0935-0857** |
| Outlander L 570 EFI 16 | **0935-0857** |
| Outlander LE 570 EFI 16 | **0935-0857** |
| Outlander MAX 570 EFI 16-17 | **0935-0857** |
| Outlander MAX DPS 570 EFI 16-22 | **0935-0857** |
| Outlander MAX STD 570 EFI 18-22 | **0935-0857** |
| Outlander MR 570 EFI 22 | **0935-0857** |
| Outlander STD 570 EFI 17-22 | **0935-0857** |
| Outlander X mr 570 EFI 16-21 | **0935-0857** |
| Outlander X mr 570 EFI 22 | **0935-0857** |
| Outlander XT 570 EFI 22 | **0935-0857** |
| Renegade 570 EFI 16- 22 | **0935-0857** |
| Renegade X mr 570 EFI 17-21 | **0935-0857** |
| Outlander 650 6x6 15-19 | **0935-0857** |
| Outlander 650 STD 4x4 06-15 | **0935-0857** |
| Outlander 650 X mr 13-22 | **0935-0857** |
| Outlander 650 XT 4x4 06-14 | **0935-0857** |
| Outlander DPS 650 EFI 17-22 | **0935-0857** |

| MODÈLES | RÉF. |
|---|---|
| **CAN-AM (SUITE)** | |
| Outlander MAX 650 6x6 19-22 | **0935-0857** |
| Outlander MAX 650 DPS 21-22 | **0935-0857** |
| Outlander MAX 650 STD 4x4 06-15 | **0935-0857** |
| Outlander MAX 650 XT 21-22 | **0935-0857** |
| Outlander MAX 650 XT 4x4 06-14 | **0935-0857** |
| Outlander STD 650 EFI 17-22 | **0935-0857** |
| Outlander XT 650 EFI 22 | **0935-0857** |
| Renegade 650 EFI 18- 19 | **0935-0857** |
| Commander 700 DPS 22 | **0935-0857** |
| Commander 700 XT 22 | **0935-0857** |
| Defender 700 22 | **0935-0857** |
| Defender 700 DPS 22 | **0935-0857** |
| Defender MAX 700 22 | **0935-0857** |
| Maverick Trail 700 22 | **0935-0857** |
| Maverick Trail 700 DPS 22 | **0935-0857** |
| Commander 800 DPS 13-20, | **0935-0857** |
| Commander 800 LTD 16 | **0935-0857** |
| Commander 800 STD 11-20 | **0935-0857** |
| Commander 800 XT 11-20 | **0935-0857** |
| Commander 800 XT-P 16 | **0935-0857** |
| Commander MAX 800 DPS 16-20 | **0935-0857** |
| Defender 800 16-21 | **0935-0857** |
| Defender 800 DPS 16-21 | **0935-0857** |
| Defender 800 DPS CAB 21 | **0935-0857** |
| Defender 800 XT 16-21 | **0935-0857** |
| Defender 800 XT CAB 18-20 | **0935-0857** |
| Defender MAX 800 DPS 17-21 | **0935-0857** |
| Defender MAX 800 XT 17-21 | **0935-0857** |
| Maverick Trail 800R 18-21 | **0935-0857** |
| Maverick Trail 800R DPS 18-21 | **0935-0857** |
| Outlander 800 STD 4x4 06-08 | **0935-0857** |
| Outlander 800 X mr 11-12 | **0935-0857** |
| Outlander 800 XT 4x4 06-08 | **0935-0857** |
| Outlander 800 X xc 11 | **0935-0857** |
| Outlander 800R STD 4x4 09-11 | **0935-0857** |
| Outlander 800R STD 4x4 12-15 | **0935-0857** |
| Outlander 800R X mr 15 | **0935-0857** |
| Outlander 800R XT 4x4 09-14 | **0935-0857** |
| Outlander MAX 800 LTD 4x4 07-08 | **0935-0857** |
| Outlander MAX 800 STD 4x4 06-08 | **0935-0857** |
| Outlander MAX 800 XT 4x4 06-08 | **0935-0857** |
| Outlander MAX 800R EFI 15 | **0935-0857** |
| Outlander MAX 800R LTD 4x4 09-12 | **0935-0857** |
| Outlander MAX 800R STD 4x4 09-14 | **0935-0857** |
| Outlander MAX 800R XT 4x4 09-14 | **0935-0857** |
| Renegade 800 07-15 | **0935-0857** |
| Renegade 800 X 08-09 | **0935-0857** |
| Renegade 800 X xc 10-14 | **0935-0857** |
| Outlander 850 16 | **0935-0857** |
| Outlander 850 DPS 16-22 | **0935-0857** |
| Outlander 850 X mr 16-22 | **0935-0857** |
| Outlander 850 XT 16-22 | **0935-0857** |
| Outlander 850 XT-P 16-22 | **0935-0857** |
| Outlander MAX 850 DPS 17-21 | **0935-0857** |
| Outlander MAX 850 XT 16-22 | **0935-0857** |
| Outlander MAX 850 XT-P 16-22 | **0935-0857** |
| Renegade 850 16-22 | **0935-0857** |
| Renegade 850 X xc 16-22 | **0935-0857** |
| Defender 900 22 | **0935-0857** |
| Defender 900 DPS 22 | **0935-0857** |
| Defender 900 DPS CAB 22 | **0935-0857** |
| Defender 900 XT 22 | **0935-0857** |
| Defender MAX 900 22 | **0935-0857** |
| Defender MAX 900 DPS 22 | **0935-0857** |
| Defender MAX 900 XT 22 | **0935-0857** |
| Maverick X3 17 | **0935-1209** |
| Maverick X3 900 H.O. 18 | **0935-1209** |
| Maverick X3 MAX Turbo 18-22 | **0935-1209** |

**AVERTISSEMENT :** VOIR PAGE 4 POUR DES INFORMATIONS IMPORTANTES CONCERNANT LES GARANTIES, LA CONFORMITÉ AUX NORMES DE CONTRÔLE DES ÉMISSIONS ET LA RÉGLEMENTATION RELATIVE AU BRUIT.

Tous les produits avec une référence **MAGENTA GRAS** sont nouveaux en 2026.

## JOINTS DE POMPE À EAU MÉCANIQUE (SUITE)

| MODÈLES | RÉF. |
|---|---|
| **CAN-AM (SUITE)** | |
| Maverick X3 MAX Turbo R 18-21 | 0935-1209 |
| Maverick X3 MAX Turbo R DS 20 | 0935-1209 |
| Maverick X3 MAX Turbo R RS 20-21 | 0935-1209 |
| Maverick X3 MAX Turbo R X ds 18-19 | 0935-1209 |
| Maverick X3 MAX Turbo R X rs 18-19 | 0935-1209 |
| Maverick X3 MAX Turbo R X rs (avec Smart-Lok) 18 | 0935-1209 |
| Maverick X3 MAX Turbo RR X ds 20-22 | 0935-1209 |
| Maverick X3 MAX Turbo RR X mr 20-22 | 0935-1209 |
| Maverick X3 MAX Turbo RR X rs 20-22 | 0935-1209 |
| Maverick X3 Turbo 18-22 | 0935-1209 |
| Maverick X3 Turbo R 18-21 | 0935-1209 |
| Maverick X3 Turbo R DS 20-21 | 0935-1209 |
| Maverick X3 Turbo R RS 20 | 0935-1209 |
| Maverick X3 Turbo R X ds 18-19 | 0935-1209 |
| Maverick X3 Turbo R X mr 18-19 | 0935-1209 |
| Maverick X3 Turbo R X rc 18-19 | 0935-1209 |
| Maverick X3 Turbo R X rs 18-19 | 0935-1209 |
| Maverick X3 Turbo R X rs avec Smart-Lok 18 | 0935-1209 |
| Maverick X3 Turbo RR DS 22 | 0935-1209 |
| Maverick X3 Turbo RR RS 22 | 0935-1209 |
| Maverick X3 Turbo RR X ds 20-22 | 0935-1209 |
| Maverick X3 Turbo RR X mr 20-21 | 0935-1209 |
| Maverick X3 Turbo RR X mr 64 22 | 0935-1209 |
| Maverick X3 Turbo RR X mr 72 22 | 0935-1209 |
| Maverick X3 Turbo RR X rc 20-21 | 0935-1209 |
| Maverick X3 Turbo RR X rc 64 22 | 0935-1209 |
| Maverick X3 Turbo RR X rc 72 22 | 0935-1209 |
| Maverick X3 Turbo RR X rs 20-22 | 0935-1209 |
| Maverick X3 Turbo X mr 18-21 | 0935-1209 |
| Maverick X3 Turbo X rc 18-21 | 0935-1209 |
| Maverick X3 X ds 17 | 0935-1209 |
| Maverick X3 X rs 17 | 0935-1209 |
| Commander 1000 DPS 11-22, | 0935-0857 |
| Commander 1000 LTD 12-20 | 0935-0857 |
| Commander 1000 STD 11-19 | 0935-0857 |
| Commander 1000 X 11-12 | 0935-0857 |
| Commander 1000 X mr 22 | 0935-0857 |
| Commander 1000 XT 11-22 | 0935-0857 |
| Commander 1000 XT-P 14-22 | 0935-0857 |
| Commander MAX 1000 DPS 14-22 | 0935-0857 |
| Commander MAX 1000 LTD 14-20 | 0935-0857 |
| Commander MAX 1000 STD 15-19 | 0935-0857 |
| Commander MAX 1000 XT 14-22 | 0935-0857 |
| Commander MAX 1000 XT-P 15, 22 | 0935-0857 |
| Defender 1000 16-19 | 0935-0857 |
| Defender 1000 DPS 16-22 | 0935-0857 |
| Defender 1000 DPS 6x6 20-22 | 0935-0857 |
| Defender 1000 LTD CAB 21-22 | 0935-0857 |
| Defender 1000 LTD CAB 6x6 22 | 0935-0857 |
| Defender 1000 PRO DPS 20-22 | 0935-0857 |
| Defender 1000 PRO Lone Star 21-22 | 0935-0857 |
| Defender 1000 PRO LTD 22 | 0935-0857 |
| Defender 1000 PRO LTD CAB 21 | 0935-0857 |
| Defender 1000 PRO XT 20-22 | 0935-0857 |
| Defender 1000 X mr 18-22 | 0935-0857 |
| Defender 1000 XT 16-22 | 0935-0857 |
| Defender 1000 XT 6x6 21-22 | 0935-0857 |
| Defender 1000 XT CAB 17-20 | 0935-0857 |
| Defender 1000 XT-P 18-20 | 0935-0857 |
| Defender MAX 1000 18-19 | 0935-0857 |
| Defender MAX 1000 DPS 17-22 | 0935-0857 |
| Defender MAX 1000 DPS 20-22 | 0935-0857 |
| Defender MAX 1000 Lone Star 18-22 | 0935-0857 |
| Defender MAX 1000 Lone Star CAB 22 | 0935-0857 |
| Defender MAX 1000 LTD 21 | 0935-0857 |
| Defender MAX 1000 LTD CAB 20-22 | 0935-0857 |
| Defender MAX 1000 X mr 19-22 | 0935-0857 |
| Defender MAX 1000 XT 17-22 | 0935-0857 |
| Defender MAX 1000 XT CAB 18-19 | 0935-0857 |
| Maverick 1000 STD 13-18 | 0935-0857 |
| Maverick 1000 Turbo 16-17 | 0935-0857 |
| Maverick 1000 Turbo X ds 15-16 | 0935-0857 |
| Maverick 1000 Turbo X rs 16 | 0935-0857 |
| Maverick 1000 XC 16-17 | 0935-0857 |

| MODÈLES | RÉF. |
|---|---|
| **CAN-AM (SUITE)** | |
| Maverick 1000 X ds 15-16 | 0935-0857 |
| Maverick 1000 X mr 14-18 | 0935-0857 |
| Maverick 1000 X rs 13-15 | 0935-0857 |
| Maverick 1000 X rs DPS 14 | 0935-0857 |
| Maverick 1000 X xc 14-17 | 0935-0857 |
| Maverick 1000R DPS 16 | 0935-0857 |
| Maverick 1000R XC 18 | 0935-0857 |
| Maverick 1000R XC DPS 17-18 | 0935-0857 |
| Maverick 1000R X xc 18 | 0935-0857 |
| Maverick MAX 1000 STD 14-18 | 0935-0857 |
| Maverick MAX 1000 Turbo 16-17 | 0935-0857 |
| Maverick MAX 1000 Turbo X ds 15-17 | 0935-0857 |
| Maverick MAX 1000 Turbo X rs 16-17 | 0935-0857 |
| Maverick MAX 1000 X ds 15-16 | 0935-0857 |
| Maverick MAX 1000 X mr 17-18 | 0935-0857 |
| Maverick MAX 1000 X rs 14-15 | 0935-0857 |
| Maverick Sport 1000 19-22 | 0935-0857 |
| Maverick Sport 1000 DPS 19-22 | 0935-0857 |
| Maverick Sport 1000R X mr 19-22 | 0935-0857 |
| Maverick Sport 1000R X rc 19-22 | 0935-0857 |
| Maverick Sport 1000R X xc 20-22 | 0935-0857 |
| Maverick Sport MAX 1000R DPS 19-22 | 0935-0857 |
| Maverick Trail 1000 18-21 | 0935-0857 |
| Maverick Trail 1000 DPS 18-22 | 0935-0857 |
| Outlander 1000 DPS 12-17 | 0935-0857 |
| Outlander 1000 DPS 18-19 | 0935-0857 |
| Outlander 1000 EFI 6x6 15-18 | 0935-0857 |
| Outlander 1000 X mr 13-22 | 0935-0857 |
| Outlander 1000 XT 12-22 | 0935-0857 |
| Outlander 1000 XT-P 13-22 | 0935-0857 |
| Outlander 1000 X xc 20-22 | 0935-0857 |
| Outlander MAX 1000 13-20 | 0935-0857 |
| Outlander MAX 1000 EFI 6x6 19-22 | 0935-0857 |
| Outlander MAX 1000 LTD 15-16 | 0935-0857 |
| Outlander MAX 1000 XT 13-22 | 0935-0857 |
| Outlander MAX 1000 XT-P 13-22 | 0935-0857 |
| Renegade 1000 12-19 | 0935-0857 |
| Renegade 1000 X MR 16-22 | 0935-0857 |
| Renegade 1000 X xc 12-15 | 0935-0857 |
| Renegade 1000 X xc 16-22 | 0935-0857 |
| **CFMOTO** | |
| CFORCE 500 H.O. 15 | 0935-0852 |
| CFORCE 500 S 16-17 | 0935-0852 |
| CFORCE 500 X5 L Carb 14 | 0935-0852 |
| CFORCE 500 X5 L EFI 14 | 0935-0852 |
| CFORCE 500 X5 S Carb 14 | 0935-0852 |
| CFORCE 500 X5 S EFI 14 | 0935-0852 |
| CFORCE 500-2 L 11-12 | 0935-0852 |
| CFORCE 500-2 S 07-14 | 0935-0852 |
| CFORCE 500-2A L 07-14 | 0935-0852 |
| CFORCE X5 500 L Carb 11-13 | 0935-0852 |
| CFORCE X5 500 L EFI 11-13 | 0935-0852 |
| CFORCE X5 500 S Carb 11-13 | 0935-0852 |
| CFORCE X5 500 S EFI 11-12 | 0935-0852 |
| UFORCE 500 H.O. 15 | 0935-0852 |
| UFORCE Rancher 500 11-13 | 0935-0852 |
| CFORCE X6 600 13 | 0935-0852 |
| CFORCE X6 600 L 11-12 | 0935-0852 |
| CFORCE X6 600 S 11 | 0935-0852 |
| UFORCE Rancher 600 11-14 | 0935-0852 |
| ZFORCE 600 11 | 0935-0852 |
| ZFORCE 600 Z6 11 | 0935-0852 |
| ZFORCE Z6 13 | 0935-0852 |
| ZFORCE Z6 Sport 12-14 | 0935-0852 |
| ZFORCE Z6 Sport 15 | 0935-0852 |
| ZFORCE Z6 EX Sport 12-14 | 0935-0852 |
| CFORCE 800 15-16 | 0935-0852 |
| CFORCE X8 X-Lander 12-14 | 0935-0852 |
| UFORCE Tracker 800 13-14 | 0935-0852 |
| ZFORCE Z8 16 | 0935-0852 |
| ZFORCE Z8 EX 16 | 0935-0852 |
| ZFORCE Z8 EX Sport 15 | 0935-0852 |
| ZFORCE Z8 Sport 15 | 0935-0852 |
| ZFORCE Z8-EX Sport 14 | 0935-0852 |

| MODÈLES | RÉF. |
|---|---|
| **HONDA** | |
| TRX250R 86-89 | 0935-0852 |
| TRX420FA Rancher IRS 09-14 | 0935-0853 |
| TRX420FA Rancher IRS 15-16 | 0935-0853 |
| TRX420FA Rancher IRS 17-23 | 0935-0853 |
| TRX420FA Rancher Solid Axle 14-16 | 0935-0853 |
| TRX420FA Rancher Solid Axle 17-23 | 0935-0853 |
| TRX420FE Rancher 07-23 | 0935-0853 |
| TRX420FM Rancher 07-23 | 0935-0853 |
| TRX420FPA Rancher IRS 09-14 | 0935-0853 |
| TRX420FPE Rancher 09 | 0935-0853 |
| TRX420FPE Rancher 10 | 0935-0853 |
| TRX420FPE Rancher 11-13 | 0935-0853 |
| TRX420FPM Rancher 09-13 | 0935-0853 |
| TRX420TE Rancher 07-23 | 0935-0853 |
| TRX420TM Rancher 07-23 | 0935-0853 |
| TRX450ER 06-17 | 0935-0853 |
| TRX450R 04-09 | 0935-0853 |
| SXS500 Pioneer 500 15-22 | 0935-0853 |
| TRX500FA Foreman Rubicon 15-19 | 0935-0853 |
| TRX500FE Foreman Rubicon 12-19 | 0935-0853 |
| TRX500FM Foreman Rubicon 12-13 | 0935-0853 |
| TRX500FM Foreman Rubicon IRS 15-19 | 0935-0853 |
| TRX500FM Foreman Rubicon Solid Axle 14-19 | 0935-0853 |
| TRX500FPE Foreman Rubicon 12-13 | 0935-0853 |
| TRX500FPM Foreman Rubicon 12-13 | 0935-0853 |
| SXS520 Pioneer 520 21-22 | 0935-0853 |
| TRX520FA Foreman Rubicon 20-23 | 0935-0853 |
| TRX520FE Foreman Rubicon 20-23 | 0935-0853 |
| TRX520FM Foreman Rubicon IRS 20-23 | 0935-0853 |
| TRX520FM Foreman Rubicon axe solide 20-23 | 0935-0853 |
| TRX650 Rincon 03-05 | 0935-0853 |
| TRX680 Rincon 06-22 | 0935-0853 |
| Big Red MUV 700 09-13 | 0935-0853 |
| SXS700M Pioneer 700 14-23 | 0935-0853 |
| SXS700M Pioneer 700 Deluxe 17-23 | 0935-0853 |
| SXS700M Pioneer 700-4 14-23 | 0935-0853 |
| SXS700M Pioneer 700-4 Deluxe 17-23 | 0935-0853 |
| TRX700XX 08-09 | 0935-0853 |
| SXS10M Pioneer 1000 16-22 | 0935-0853 |
| SXS10M Pioneer 1000 Deluxe 20-22 | 0935-0853 |
| SXS10M Pioneer 1000 Limited 17-19 | 0935-0853 |
| SXS10M5 Pioneer 1000-5 16-22 | 0935-0853 |
| SXS10M5 Pioneer 1000-5 Deluxe 16-22 | 0935-0853 |
| SXS10M5 Pioneer 1000-5 Limited 17-21 | 0935-0853 |
| SXS10M6 Pioneer 1000-6 Deluxe 23 | 0935-0853 |
| Talon 1000R SXS1000S2R 21-22 | 0935-0853 |
| Talon 1000X SXS1000S2X 21-22 | 0935-0853 |
| Talon 1000X-4 FOX LIVE SXS1000S4D 21-22 | 0935-0853 |
| Talon 1000X-4 SXS1000S4 21-22 | 0935-0853 |
| **KAWASAKI** | |
| KFX250 Mojave 87 | 0935-0854 |
| KFX250 Mojave 88-04 | 0935-0854 |
| KFX400 03-06 | 0935-0854 |
| KLF400 Bayou 93-99 | 0935-0854 |
| KVF400A Prairie 4x4 97-98 | 0935-0852 |
| KVF400B Prairie 98 | 0935-0852 |
| KVF400C Prairie 4x4 99-02 | 0935-0852 |
| KVF400D Prairie 99-02 | 0935-0852 |
| KVF650 Brute Force 05-13 | 0935-0852 |
| KVF650i Brute Force 06-13 | 0935-0852 |
| KVF650 Prairie 02-03 | 0935-0852 |
| KFX700 V-Force 04-09 | 0935-0852 |
| KVF700 Prairie 04-06 | 0935-0852 |
| KVF750 Brute Force 05-21 | 0935-0852 |
| KVF750 Brute Force EPS 12-23 | 0935-0852 |
| KRT750 Teryx 750 4x4 08-13 | 0935-0852 |
| KRF750 Teryx4 750 4x4 12-13 | 0935-0852 |
| KRT800 Teryx 4x4 800 14-23 | 0935-0852 |
| KRT800 Teryx 4x4 800 Camo 21 | 0935-0852 |
| KRT800 Teryx 4x4 800 LE 20-21 | 0935-0852 |
| KRT800 Teryx 4x4 800 S 21-22 | 0935-0852 |
| KRT800 Teryx 4x4 800 S Camo 21 | 0935-0852 |
| KRT800 Teryx 4x4 800 S LE 22-23 | 0935-0852 |

**Suite de la section JOINTS DE POMPE À EAU MÉCANIQUE page suivante.**

**AVERTISSEMENT :** VOIR PAGE 4 POUR DES INFORMATIONS IMPORTANTES CONCERNANT LES GARANTIES, LA CONFORMITÉ AUX NORMES DE CONTRÔLE DES ÉMISSIONS ET LA RÉGLEMENTATION RELATIVE AU BRUIT.

Tous les produits avec une référence **MAGENTA GRAS** sont nouveaux en 2026.

## JOINTS DE POMPE À EAU MÉCANIQUE (SUITE)

| MODÈLES | RÉF. |
|---|---|
| **KAWASAKI (SUITE)** | |
| KRF800 Teryx4 4x4 800 14-23 | 0935-0852 |
| KRF800 Teryx4 4x4 800 Camo 21-22 | 0935-0852 |
| KRF800 Teryx4 4x4 800 LE 20-21 | 0935-0852 |
| KRF800 Teryx4 4x4 800 LE Camo 21 | 0935-0852 |
| KRF800 Teryx4 4x4 800 S 21 | 0935-0852 |
| KRF800 Teryx4 4x4 800 S Camo 21 | 0935-0852 |
| KRF800 Teryx4 4x4 800 S LE 22-23 | 0935-0852 |
| KRT1000 Teryx KRX 1000 20-23 | 0935-0852 |
| KRT1000 Teryx KRX 1000 ES 23 | 0935-0852 |
| KRT1000 Teryx KRX 1000 Special Edition 21-23 | 0935-0852 |
| KRT1000 Teryx KRX 1000 Trail Edition 21-23 | 0935-0852 |
| KRF1000 Teryx KRX4 1000 ES 23 | 0935-0852 |
| KRF1000 Teryx KRX4 1000 ES SE 23 | 0935-0852 |
| KRF1000 Teryx KRX4 1000 SE 23 | 0935-0852 |
| **POLARIS** | |
| ACE 325 14-16 | 0935-1208 |
| ACE 325 HD 15 | 0935-1208 |
| Hawkeye 325 2x4 15 | 0935-1208 |
| Ranger 325 ETX 15-16 | 0935-1208 |
| Sportsman 325 ETX EFI 15 | 0935-1208 |
| Sportsman 325 ETX EFI MD 15 | 0935-1208 |
| Hawkeye 400 H.O. 2x4 11-14 | 0935-0856 |
| Ranger 4x4 400 10-14 | 0935-0856 |
| Sportsman 400 4x4 01-05 | 0935-0856 |
| Sportsman 400 4x4 AA AE AG 04 | 0935-0856 |
| Sportsman 400 4x4 AQ-AV 04 | 0935-0856 |
| Sportsman 400 H.O. 4x4 08-14 | 0935-0856 |
| Magnum 425 2x4 95-98 | 0935-0856 |
| Magnum 425 4x4 95-98 | 0935-0856 |
| Xpedition 425 00-02 | 0935-0856 |
| 450 H.O. 2x4 MD 16 | 0935-1208 |
| Farmhand 450 2x4 17 | 0935-1208 |
| Sportsman 450 06-07 | 0935-0856 |
| Sportsman 450 EFI MD 16 | 0935-1208 |
| Sportsman 450 EPS Quad 16 | 0935-1208 |
| Sportsman 450 EPS ZUG 16 | 0935-1208 |
| Sportsman 450 HD 2x4 18 | 0935-1208 |
| Sportsman 450 H.O. 16-22 | 0935-1208 |
| Sportsman 450 H.O. 2x4 MD 16 | 0935-1208 |
| Sportsman 450 Tractor 16 | 0935-1208 |
| ACE 500 17-19 | 0935-1208 |
| ATP 500 4x4 04-05 | 0935-0856 |
| Big Boss 500 6x6 98-03 | 0935-0856 |
| Magnum 500 2x4 HDS 02 | 0935-0856 |
| Magnum 500 4x4 99-01 | 0935-0856 |
| Magnum 500 4x4 AA 02 | 0935-0856 |
| Magnum 500 4x4 AB/FB 02 | 0935-0856 |
| Magnum 500 4x4 HDS 03 | 0935-0856 |
| Magnum 500 4x4 HDS AA 01-02 | 0935-0856 |
| Magnum 500 4x4 HDS FB 01 | 0935-0856 |
| Outlaw 500 06-07 | 0935-0856 |
| Predator 500 03-04-07 | 0935-0856 |
| Ranger 2x4 500 05-06-09 | 0935-0856 |
| Ranger 4x4 500 99, 01-06 | 0935-0856 |
| Ranger 4x4 500 Crew 11-12 | 0935-0856 |
| Ranger 4x4 500 Crew (Mid-Size) 13 | 0935-0856 |
| Ranger 4x4 500 EFI 06-12 | 0935-0856 |
| Ranger 4x4 500 (Mid-Size) 13 | 0935-0856 |
| Ranger 500 2WD 17-21 | 0935-1208 |
| Ranger 500 4x4 18-22 | 0935-1208 |
| Ranger 500 ETX 17 | 0935-1208 |
| Ranger 6x6 500 98-05 | 0935-0856 |
| Scrambler 500 2x4 00-08 | 0935-0856 |
| Scrambler 500 4x4 97-12 | 0935-0856 |
| Sportsman 500 4x4 96-00 | 0935-0856 |
| Sportsman 500 4x4 DUSE 01-02 | 0935-0856 |
| Sportsman 500 4x4 DUSE H.O. 01 | 0935-0856 |
| Sportsman 500 4x4 H.O. 01-13 | 0935-0856 |
| Sportsman 500 4x4 H.O. AA-AC-AE-AG 04 | 0935-0856 |
| Sportsman 500 4x4 H.O. AO-AX 04 | 0935-0856 |
| Sportsman 500 4x4 RSE 99-02 | 0935-0856 |
| Sportsman 500 6x6 00-08 | 0935-0856 |
| Sportsman 500 EFI 06-09 | 0935-0856 |
| Sportsman 500 Tractor EFI 09-10 | 0935-0856 |

| MODÈLES | RÉF. |
|---|---|
| **POLARIS (SUITE)** | |
| Sportsman 500 X2 06-09 | 0935-0856 |
| Sportsman Forest 500 11-13 | 0935-0856 |
| Sportsman Forest 500 Tractor 11-14 | 0935-0856 |
| Sportsman Touring 500 08-13 | 0935-0856 |
| Xplorer 500 97 | 0935-0856 |
| Sportsman 550 11-13 | 0935-0856 |
| Sportsman 550 EPS 10- 14 | 0935-0856 |
| Sportsman 550 X2 10-14 | 0935-0856 |
| Sportsman 550 X2 EPS LE 14 | 0935-0856 |
| Sportsman 550 X2 INTL 14 | 0935-0856 |
| Sportsman XP 550 09-14 | 0935-0856 |
| Sportsman XP 550 EPS 09 | 0935-0856 |
| Sportsman XP 550 EPS HD INTL 14 | 0935-0856 |
| Sportsman Forest 550 11-14 | 0935-0856 |
| Sportsman Touring 550 EPS 10-14 | 0935-0856 |
| ACE 570 15-19 | 0935-1208 |
| ACE 570 HD 15-19 | 0935-1208 |
| ACE 570 MD 16 | 0935-1208 |
| Ranger 570 14-21 | 0935-1208 |
| Ranger 570 Crew 14-21 | 0935-1208 |
| Ranger 570 Crew EPS 14-20 | 0935-1208 |
| Ranger 570 Crew Premium 21 | 0935-1208 |
| Ranger 570 Crew SP 22 | 0935-1208 |
| Ranger 570 Crew SP NorthStar 22 | 0935-1208 |
| Ranger 570 Crew SP Premium 22 | 0935-1208 |
| Ranger 570 EPS 14-19 | 0935-1208 |
| Ranger 570 (Full-Size) 15-22 | 0935-1208 |
| Ranger 570 (Full-Size) Crew 15-16 | 0935-1208 |
| Ranger 570 (Full Size) avec jambe 16 | 0935-1208 |
| Ranger 570 HD 19 | 0935-1208 |
| Ranger 570 INTL 14 | 0935-1208 |
| Ranger 570 Premium 21 | 0935-1208 |
| Ranger 570 SP 22 | 0935-1208 |
| Ranger 570 SP NorthStar 22 | 0935-1208 |
| Ranger 570 SP Premium 22 | 0935-1208 |
| Ranger 570 XP (Full-Size) 16 | 0935-1208 |
| Ranger 570 XP (Full-Size) EPS 16 | 0935-1208 |
| Ranger 570-6 (Full-Size) Crew 16-22 | 0935-1208 |
| RZR 570 EFI 12-20 | 0935-1208 |
| RZR 570 EFI EPS 18-20 | 0935-1208 |
| RZR 570 S 17 | 0935-1208 |
| RZR 570 Trail 21-22 | 0935-1208 |
| RZR 570 Trail Premium 21 | 0935-1208 |
| Sportsman 570 6x6 17-22 | 0935-1208 |
| Sportsman 570 6x6 Tractor 17-18 | 0935-1208 |
| Sportsman 570 EFI 14-22 | 0935-1208 |
| Sportsman 570 EFI EPS 14-15 | 0935-1208 |
| Sportsman 570 EFI EPS Forest Quad 15 | 0935-1208 |
| Sportsman 570 EFI EPS Forest Tractor 15 | 0935-1208 |
| Sportsman 570 EFI EPS MD 15 | 0935-1208 |
| Sportsman 570 EFI HD 16-18 | 0935-1208 |
| Sportsman 570 EFI MD 15-17 | 0935-1208 |
| Sportsman 570 EFI UTE 17-19 | 0935-1208 |
| Sportsman 570 EFI UTE HD 15-16 | 0935-1208 |
| Sportsman 570 EFI UTE HD EPS 14 | 0935-1208 |
| Sportsman 570 EFI UTE MD 16 | 0935-1208 |
| Sportsman 570 EFI UTE Tractor 16 | 0935-1208 |
| Sportsman 570 EFI X2 EPS 15 | 0935-1208 |
| Sportsman 570 EFI X2 EPS 16-21 | 0935-1208 |
| Sportsman 570 EPS Quad 16 | 0935-1208 |
| Sportsman 570 EPS Tractor 16 | 0935-1208 |
| Sportsman 570 EPS UTE Quad 16 | 0935-1208 |
| Sportsman 570 EPS ZUG 16-18 | 0935-1208 |
| Sportsman 570 HD 15 | 0935-1208 |
| Sportsman 570 HD EFI 14 | 0935-1208 |
| Sportsman 570 Premium 21-22 | 0935-1208 |
| Sportsman 570 SP 15-20 | 0935-1208 |
| Sportsman 570 SP EPS Quad 15-16 | 0935-1208 |
| Sportsman 570 SP EPS Tractor 15-19 | 0935-1208 |
| Sportsman 570 SP MD 15-16 | 0935-1208 |
| Sportsman 570 Tractor 16-19 | 0935-1208 |
| Sportsman 570 Trail 21-22 | 0935-1208 |
| Sportsman 570 Ultimate Trail LE 21-22 | 0935-1208 |
| Sportsman 570 Utility HD 22 | 0935-1208 |
| Sportsman 570 Utility HD LE 21 | 0935-1208 |

| MODÈLES | RÉF. |
|---|---|
| **POLARIS (SUITE)** | |
| Sportsman 570 X2 EPS MD 17 | 0935-1208 |
| Sportsman 570 X2 EPS Tractor 17-18 | 0935-1208 |
| Sportsman Forest 570 14 | 0935-1208 |
| Sportsman Forest 570 EFI EPS 14-15 | 0935-1208 |
| Sportsman Touring 570 EFI 14, 16-22 | 0935-1208 |
| Sportsman Touring 570 EFI EPS 15-17 | 0935-1208 |
| Sportsman Touring 570 EFI EPS MD 16-17 | 0935-1208 |
| Sportsman Touring 570 EFI EPS Tractor 16 | 0935-1208 |
| Sportsman Touring 570 EFI INTL 14 | 0935-1208 |
| Sportsman Touring 570 EFI MD 15 | 0935-1208 |
| Sportsman Touring 570 EPS Quad 16 | 0935-1208 |
| Sportsman Touring 570 EPS Tractor 17-19 | 0935-1208 |
| Sportsman Touring 570 EPS Tractor SP 18-19 | 0935-1208 |
| Sportsman Touring 570 Premium 20-22 | 0935-1208 |
| Sportsman Touring 570 SP 15-20 | 0935-1208 |
| Sportsman 600 4x4 03-05 | 0935-0858 |
| Ranger 4x4 700 05-09 | 0935-0858 |
| Ranger 4x4 700 Crew 08-09 | 0935-0858 |
| Ranger 6x6 700 EFI 06-09 | 0935-0858 |
| Sportsman 700 4x4 02-07 | 0935-0858 |
| Sportsman 700 4x4 07 | 0935-0858 |
| Sportsman 700 EFI 05-07 | 0935-0858 |
| Sportsman X2 700 EFI 08 | 0935-0858 |
| Forest 800 6x6 15 | 0935-0858 |
| Ranger 4x4 800 EFI 10-14 | 0935-0858 |
| Ranger 4x4 800 EFI Crew 10-14 | 0935-0858 |
| Ranger 4x4 800 EFI (Mid-Size) 13-14 | 0935-0858 |
| Ranger 6x6 800 10-16 | 0935-0858 |
| Ranger XP 800 12 | 0935-0858 |
| RZR 4 800 10-14 | 0935-0858 |
| RZR 800 08-14 | 0935-0858 |
| RZR S 800 09-14 | 0935-0858 |
| Sportsman 800 EFI 05-14 | 0935-0858 |
| Sportsman 800 EFI 6x6 09-14 | 0935-0858 |
| Sportsman 800 EFI 6x6 Forest 13-14 | 0935-0858 |
| Sportsman 800 EFI Forest 14 | 0935-0858 |
| Sportsman 800 H.O. EFI 08-09 | 0935-0858 |
| Sportsman Forest 800 EFI 12-13 | 0935-0858 |
| Sportsman Touring 800 EFI 08-09 | 0935-0858 |
| Sportsman X2 800 EFI 07-09 | 0935-0858 |
| Scrambler 850 15-22 | 0935-0859 |
| Scrambler 850 H.O./EPS 13-14 | 0935-0859 |
| Scrambler 850 MD 15 | 0935-0859 |
| Scrambler 850 XP H.O. EPS 14 | 0935-0859 |
| Sportsman 850 21-22 | 0935-0859 |
| Sportsman 850 High Lifter 16-22 | 0935-0859 |
| Sportsman 850 Premium 21-22 | 0935-0859 |
| Sportsman 850 SP 15-18 | 0935-0859 |
| Sportsman 850 Ultimate Trail Edition 21-22 | 0935-0859 |
| Sportsman 850 WV 14 | 0935-0859 |
| Sportsman 850 XP H.O. EPS MD 15 | 0935-0859 |
| Sportsman Forest 850 11-15 | 0935-0859 |
| Sportsman Touring 850 21-22 | 0935-0859 |
| Sportsman Touring 850 EPS 14 | 0935-0859 |
| Sportsman Touring 850 SP 15-20 | 0935-0859 |
| Sportsman Touring 850 SP MD 15 | 0935-0859 |
| Sportsman Touring EPS 850 10-13 | 0935-0859 |
| Sportsman Touring EPS 850 H.O. 13 | 0935-0859 |
| Sportsman X2 850 11 | 0935-0859 |
| Sportsman XP 850 09-13 | 0935-0859 |
| Sportsman XP 850 EPS 09-13 | 0935-0859 |
| Sportsman XP 850 EPS 14 | 0935-0859 |
| ACE 900 EFI EPS 16 | 0935-0855 |
| ACE 900 EPS XC 17-19 | 0935-0855 |
| Ranger 900 Crew 14-19 | 0935-0855 |
| Ranger 900 Crew EPS 14-19 | 0935-0855 |
| Ranger XP 900 13-19 | 0935-0855 |
| Ranger XP 900 Crew 18 | 0935-0855 |
| Ranger XP 900 EPS 18-19 | 0935-0855 |
| Ranger XP 900 High Lifter 16 | 0935-0855 |
| RZR 4 900 15-18 | 0935-0855 |
| RZR 4 XP 900 12-14 | 0935-0855 |
| RZR 4 XP Jagged X 13 | 0935-0855 |
| RZR 900 Trail 50" /XC 55" 15-17 | 0935-0855 |

**AVERTISSEMENT :** VOIR PAGE 4 POUR DES INFORMATIONS IMPORTANTES CONCERNANT LES GARANTIES, LA CONFORMITÉ AUX NORMES DE CONTRÔLE DES ÉMISSIONS ET LA RÉGLEMENTATION RELATIVE AU BRUIT.

Tous les produits avec une référence **MAGENTA GRAS** sont nouveaux en 2026.

# JOINTS DE POMPE À EAU MÉCANIQUE (SUITE)

| MODÈLES | RÉF. |
|---|---|
| **POLARIS (SUITE)** | |
| RZR 900 Trail 50" 18-20 | 0935-0855 |
| RZR 900 Trail 50" EPS 18-20 | 0935-0855 |
| RZR 900 Trail 50" MD 17 | 0935-0855 |
| RZR 900 S 60" 15-20 | 0935-0855 |
| RZR 900 Trail 50" Premium 21-22 | 0935-0855 |
| RZR 900 Trail S 60" Sport 21-22 | 0935-0855 |
| RZR 900 Trail 50" Sport 21-22 | 0935-0855 |
| RZR 900 Trail 50" Ultimate 21-22 | 0935-0855 |
| RZR XP 900 11-14 | 0935-0855 |
| RZR Turbo Pro XP 20 | 0935-0855 |
| RZR Turbo Pro XP 4 20 | 0935-0855 |
| RZR Turbo Pro XP 4 Premium 21-22 | 0935-0855 |
| RZR Turbo Pro XP 4 Sport 21-22 | 0935-0855 |
| RZR Turbo Pro XP 4 Ultimate 21-22 | 0935-0855 |
| RZR Turbo Pro XP Premium 21-22 | 0935-0855 |
| RZR Turbo Pro XP Sport 21-22 | 0935-0855 |
| RZR Turbo Pro XP Ultimate 21-22 | 0935-0855 |
| RZR Turbo R 4 Premium 22 | 0935-0855 |
| RZR Turbo R 4 Sport 22 | 0935-0855 |
| RZR Turbo R 4 Ultimate 22 | 0935-0855 |
| RZR Turbo R Premium 22 | 0935-0855 |
| RZR Turbo R Sport 22 | 0935-0855 |
| RZR Turbo R Ultimate 22 | 0935-0855 |
| RZR Turbo S 21 | 0935-0855 |
| RZR Turbo S 4 21 | 0935-0855 |
| RZR Turbo S 4 Velocity 21 | 0935-0855 |
| XP Turbo S Velocity 21 | 0935-0855 |
| RZR XP Turbo 16-21 | 0935-0855 |
| RZR XP Turbo MD 16 | 0935-0855 |
| RZR XP Turbo S 18-20 | 0935-0855 |
| RZR XP Turbo S Velocity 20 | 0935-0855 |
| RZR XP Turbo Tractor 17-18 | 0935-0855 |
| RZR XP 4 Turbo 16-21 | 0935-0855 |
| RZR XP 4 Turbo S 19-20 | 0935-0855 |
| RZR XP 4 Turbo S Velocity 20 | 0935-0855 |
| General 1000 EPS 16-19 | 0935-0855 |
| General 1000 EPS Deluxe 18-22 | 0935-0855 |
| General 1000 EPS Premium 18-22 | 0935-0855 |
| General 1000 EPS Sport 20-22 | 0935-0855 |
| General 4 1000 EPS 17-20 | 0935-0855 |
| General 4 1000 EPS Deluxe 21-22 | 0935-0855 |
| General 4 1000 EPS Premium 21-22 | 0935-0855 |
| General XP 1000 EPS 20 | 0935-0855 |
| General XP 1000 EPS Deluxe 21-22 | 0935-0855 |
| General XP 1000 EPS Factory Custom Edition 21 | 0935-0855 |
| General XP 4 1000 EPS Deluxe 20-22 | 0935-0855 |
| General XP 4 1000 EPS Factory Custom Edition 21 | 0935-0855 |
| Ranger 1000 EPS 20-22 | 0935-0855 |
| Ranger 1000 EPS BASE 18-19 | 0935-0855 |
| Ranger 1000 EPS Crew 20-22 | 0935-0855 |
| Ranger 1000 EPS Crew Premium 21-22 | 0935-0855 |
| Ranger 1000 EPS (Full-Size) 20 | 0935-0855 |
| Ranger 1000 EPS (Full-Size) Crew 20 | 0935-0855 |
| Ranger 1000 EPS HD MD 19 | 0935-0855 |
| Ranger 1000 EPS Premium 21-22 | 0935-0855 |
| Ranger 1000 EPS Texas Edition 20 | 0935-0855 |
| Ranger XP 1000 17 | 0935-0855 |
| Ranger XP 1000 Crew 17 | 0935-0855 |
| Ranger XP 1000 Crew EPS 17-18 | 0935-0855 |
| Ranger XP 1000 Crew High Lifter 17-18 | 0935-0855 |
| Ranger XP 1000 Crew Hunter 17 | 0935-0855 |
| Ranger XP 1000 Crew NorthStar 17 | 0935-0855 |
| Ranger XP 1000 Crew Premium 21-22 | 0935-0855 |
| Ranger XP 1000 Crew Trail Boss 21-22 | 0935-0855 |
| Ranger XP 1000 EPS 17-21 | 0935-0855 |
| Ranger XP 1000 EPS Crew 19-20 | 0935-0855 |
| Ranger XP 1000 EPS Crew Mud Edition 19-22 | 0935-0855 |
| Ranger XP 1000 EPS Crew NorthStar 18-22 | 0935-0855 |
| Ranger XP 1000 EPS Crew Texas Edition 20-22 | 0935-0855 |
| Ranger XP 1000 EPS Mud Edition 20-21 | 0935-0855 |
| Ranger XP 1000 EPS NorthStar 20-21 | 0935-0855 |
| Ranger XP 1000 EPS Premium 22 | 0935-0855 |

| MODÈLES | RÉF. |
|---|---|
| **POLARIS (SUITE)** | |
| Ranger XP 1000 EPS Texas Edition 21 | 0935-0855 |
| Ranger XP 1000 EPS Trail Boss 21-22 | 0935-0855 |
| Ranger XP 1000 High Lifter 17-22 | 0935-0855 |
| Ranger XP 1000 Hunter 17 | 0935-0855 |
| Ranger XP 1000 NorthStar 17-22 | 0935-0855 |
| Ranger XP 1000 Ranch 17 | 0935-0855 |
| RZR 1000 S 60" 16-21 | 0935-0855 |
| RZR 1000 Trail S 60" Premium 21-22 | 0935-0855 |
| RZR 1000 Trail S 60" Ultimate 21-22 | 0935-0855 |
| RZR RS1 18-22 | 0935-0855 |
| RZR S4 1000 19-20 | 0935-0855 |
| RZR XP 1000 14-20 | 0935-0855 |
| RZR XP 1000 Dynamix 19 | 0935-0855 |
| RZR XP 1000 High Lifter 15-22 | 0935-0855 |
| RZR XP 1000 LE 20 | 0935-0855 |
| RZR XP 1000 Premium 20-22 | 0935-0855 |
| RZR XP 1000 Ride Command 17-19 | 0935-0855 |
| RZR XP 1000 Sport 21-22 | 0935-0855 |
| RZR XP 1000 Trails & Rocks 17-22 | 0935-0855 |
| RZR XP 4 1000 14-20 | 0935-0855 |
| RZR XP 4 1000 Dynamix 19 | 0935-0855 |
| RZR XP 4 1000 High Lifter 17-22 | 0935-0855 |
| RZR XP 4 1000 Premium 21-22 | 0935-0855 |
| RZR XP 4 1000 Ride Command 18-19 | 0935-0855 |
| RZR XP 4 1000 Sport 21-22 | 0935-0855 |
| Scrambler 1000 MD 15-17 | 0935-0859 |
| Scrambler 1000 Tractor 16-18 | 0935-0859 |
| Scrambler XP 1000 15-18 | 0935-0859 |
| Scrambler XP 1000 55 20-22 | 0935-0859 |
| Scrambler XP 1000 H.O. EPS 14-15 | 0935-0859 |
| Sportsman 1000 High Lifter 16-22 | 0935-0859 |
| Sportsman 1000 MD 15-16 | 0935-0859 |
| Sportsman XP 1000 15-21 | 0935-0859 |
| Sportsman XP 1000 55 20-22 | 0935-0859 |
| Sportsman XP 1000 Tractor 16-18 | 0935-0859 |
| Sportsman XP 1000 Ultimate Trail 22 | 0935-0859 |
| Sportsman Touring 1000 15-22 | 0935-0859 |
| Sportsman Touring 1000 Tractor 18 | 0935-0859 |
| **SUZUKI** | |
| LT-F230 QuadRunner 87 | 0935-0854 |
| LT250R QuadRacer 85-86 | 0935-0854 |
| LT250R QuadRacer 87-92 | 0935-0854 |
| LT-Z400 QuadSport 03-14 | 0935-0854 |
| LT-A450X KingQuad 07-10 | 0935-0854 |
| LT-R450 QuadRacer 06-09 | 0935-0854 |
| LT500R QuadRacer 87 | 0935-0854 |
| LT-A500F QuadMaster Auto 00-01 | 0935-0854 |
| LT-A500F Vinson 02-07 | 0935-0854 |
| LT-A500X KingQuad09-22 | 0935-0854 |
| LT-A500XP KingQuad (direction assistée) 11-22 | 0935-0854 |
| LT-A500XP KingQuad (direction assistée) SE 16-22 | 0935-0854 |
| LT-F500F QuadRunner 98-02 | 0935-0854 |
| LT-F500F Vinson 03-07 | 0935-0854 |
| LT-A700X KingQuad 05-07 | 0935-0854 |
| LT-V700F TwinPeaks 04-06 | 0935-0852 |
| LT-A750X KingQuad 08-22 | 0935-0854 |
| LT-A750XP KingQuad (direction assistée) 09-22 | 0935-0854 |
| LT-A750XP KingQuad SE 17-22 | 0935-0854 |
| **YAMAHA** | |
| YFM400 Grizzly IRS 07-08 | 0935-0852 |
| YFM400 Kodiak 2WD 00-04 | 0935-0852 |
| YFM400 Kodiak 4WD 00-06 | 0935-0852 |
| YFM450 Grizzly IRS 07-14 | 0935-0852 |
| YFM450 Grizzly EPS 11-14 | 0935-0852 |
| YFM450 Kodiak 03-06 | 0935-0852 |
| YFM45K Kodiak 450 4WD 18-22 | 0935-0852 |
| YFM45K Kodiak 450 EPS 4WD 18-22 | 0935-0852 |
| YFM45K Kodiak 450 EPS 4WD Armor Grey 18 | 0935-0852 |
| YFM45K Kodiak 450 EPS 4WD Hunter 18-22 | 0935-0852 |
| YFM45K Kodiak 450 EPS 4WD SE 20-22 | 0935-0852 |
| YFM45FX Wolverine 450 4x4 06-10 | 0935-0852 |

| MODÈLES | RÉF. |
|---|---|
| **YAMAHA (SUITE)** | |
| YFZ450R 09-22 | 0935-0852 |
| YFZ450X 10-11 | 0935-0852 |
| YXR450 Rhino 06-09 | 0935-0852 |
| YFM550 Grizzly 09-14 | 0935-0852 |
| YFM550 Grizzly EPS 09-14 | 0935-0852 |
| YFM660 Grizzly 02-08 | 0935-0852 |
| YFM660R Raptor 01-05 | 0935-0852 |
| YXR66 Rhino 04-07 | 0935-0852 |
| YFM70 Kodiak 700 4WD 16-18 | 0935-0856 |
| YFM70 Kodiak 700 4WD 19-22 | 0935-0852 |
| YFM70 Kodiak 700 4WD Hunter 16-18 | 0935-0856 |
| YFM70 Kodiak 700 4WD Hunter 19-21 | 0935-0852 |
| YFM70 Kodiak 700 EPS 4WD 16-18 | 0935-0856 |
| YFM70 Kodiak 700 EPS 4WD 19-22 | 0935-0852 |
| YFM70 Kodiak 700 EPS 4WD vert 18 | 0935-0856 |
| YFM70 Kodiak 700 EPS 4WD Hunter 18 | 0935-0856 |
| YFM70 Kodiak 700 EPS 4WD Hunter 19-22 | 0935-0852 |
| YFM70 Kodiak 700 EPS 4WD SE 18 | 0935-0856 |
| YFM70 Kodiak 700 EPS 4WD SE 19-22 | 0935-0852 |
| YXM70 Viking 700 14-20 | 0935-0852 |
| YXM70 Viking 700 EPS 18-22 | 0935-0852 |
| YXM70 Viking 700 EPS rouge/vert 18 | 0935-0852 |
| YXC70 Viking 700 VI EPS 15-22 | 0935-0852 |
| YXC70 Viking 700 VI EPS Hunter 18-22 | 0935-0852 |
| YXC70 Viking 700 VI EPS Ranch 18 | 0935-0852 |
| YXC70 Viking 700 VI EPS Ranch 19-22 | 0935-0852 |
| YXE70 Wolverine 16-18 | 0935-0856 |
| YXE70 Wolverine EPS 17 | 0935-0856 |
| YXE70 Wolverine R-SPEC 16 | 0935-0856 |
| YXE70 Wolverine R-SPEC EPS 16-18 | 0935-0856 |
| YXE70 Wolverine R-SPEC EPS SE 16-17 | 0935-0856 |
| YXE70 Wolverine R-SPEC Hunter 18 | 0935-0856 |
| YFM700 Grizzly 07-15 | 0935-0852 |
| YFM700 Grizzly 16 | 0935-0856 |
| YFM700 Grizzly EPS 08-15 | 0935-0852 |
| YFM700 Grizzly EPS 16-18 | 0935-0856 |
| YFM700 Grizzly EPS 19-23 | 0935-0852 |
| YFM700 Grizzly EPS Graphite 18 | 0935-0856 |
| YFM700 Grizzly EPS Hunter 18 | 0935-0856 |
| YFM700 Grizzly EPS Hunter 19-23 | 0935-0852 |
| YFM700 Grizzly EPS LE 18 | 0935-0856 |
| YFM700 Grizzly EPS SE 18 | 0935-0856 |
| YFM700 Grizzly EPS SE 19-23 | 0935-0852 |
| YFM700 Grizzly EPS XT-R 20-23 | 0935-0852 |
| YFM700R Raptor 06-122 | 0935-0852 |
| YXR700 Rhino FI 08-13 | 0935-0852 |
| YXE85 Wolverine X2 19-20 | 0935-0852 |
| YXE85 Wolverine X2 R-SPEC 19-22 | 0935-0852 |
| YXE85 Wolverine X2 XT-R 20-22 | 0935-0852 |
| YXF85 Wolverine X4 18-21 | 0935-0852 |
| Wolverine X4 Hunter 18-20 | 0935-0852 |
| YXF85 Wolverine X4 R-SPEC 22 | 0935-0852 |
| YXF85 Wolverine X4 SE 18-19 | 0935-0852 |
| YXF85 Wolverine X4 XT-R 20-22 | 0935-0852 |
| YXE10 Wolverine RMAX2 21 | 0935-0852 |
| YXE10 Wolverine RMAX2 LE 21-22 | 0935-0852 |
| YXE10 Wolverine RMAX2 R-SPEC 22 | 0935-0852 |
| YXE10 Wolverine RMAX2 SPORT 22 | 0935-0852 |
| YXE10 Wolverine RMAX2 XT-R 21-22 | 0935-0852 |
| YXF10 Wolverine RMAX4 21 | 0935-0852 |
| YXF10 Wolverine RMAX4 LE 21-22 | 0935-0852 |
| YXF10 Wolverine RMAX4 R-SPEC 22 | 0935-0852 |
| YXF10 Wolverine RMAX4 XT-R 21-22 | 0935-0852 |
| YXZ1000R EPS 16-23 | 0935-0854 |
| YXZ1000R EPS SE 17-20 | 0935-0854 |
| YXZ1000R EPS SS 17-22 | 0935-0854 |
| YXZ1000R EPS SS SE 17-21 | 0935-0854 |
| YXZ1000R EPS SS XT-R 20-23 | 0935-0854 |
| YXZ1000R SE 16 | 0935-0854 |

ÉCHAPPEMENT
LAMES À NEIGE ET ACCESSOIRES
TREUILS ET FIXATIONS
AUDIO
ACCESSOIRES GÉNÉRAUX ET CADENAS/ ANTIVOLS
PORTE-BAGAGES ET ACCESSOIRES
COFFRES, BAGAGES ET RANGEMENT
PIÈCES PLASTIQUES ET DE CARÉNAGE
PARE-CHOCS ET PROTECTIONS
GUIDONS ET COMMANDES
ROUES ET ACCESSOIRES
FREINS
COURROIES, CHAÎNES, PIGNONS ET COURONNES
TRANSMISSION
SUSPENSION
MOTEUR ET REFROIDISSEMENT
ADMISSION
ÉLECTRICITÉ
ÉCLAIRAGE
OUTILLAGE ET PROMOTION

**AVERTISSEMENT :** VOIR PAGE 4 POUR DES INFORMATIONS IMPORTANTES CONCERNANT LES GARANTIES, LA CONFORMITÉ AUX NORMES DE CONTRÔLE DES ÉMISSIONS ET LA RÉGLEMENTATION RELATIVE AU BRUIT.

Tous les produits avec une référence **MAGENTA GRAS** sont nouveaux en 2026.



0932-0276



## JOINTS DE POMPE À EAU

- Pièces de remplacement direct pour celles d'origine
- Le matériau de haute qualité de la face du joint assure une meilleure étanchéité et une plus grande longévité
- Les matériaux résistants à la corrosion et aux produits chimiques gardent votre moteur propre, sûr et froid
- Qualité égale voire supérieure à l'origine

| MODÈLES | RÉF. |
|---|---|
| **ARCTIC CAT** | |
| 650 4x4 avec AT V2 04-06 | **0932-0276** |
| Wildcat Sport 15-16 | **0932-0276** |
| Wildcat Sport Ltd. 15-19 | **0932-0276** |
| Wildcat Sport SE 17 | **0932-0276** |
| Wildcat Sport XT 15-19 | **0932-0276** |
| Wildcat Trail 14-19 | **0932-0276** |
| Wildcat Trail Ltd. 15-20 | **0932-0276** |
| Wildcat Trail SE 16-17 | **0932-0276** |
| Wildcat Trail XT 14-20 | **0932-0276** |
| **CAN-AM** | |
| Outlander 500 Ltd. 4x4 10 | **0932-0258** |
| Outlander 500 STD 4x4 07-15 | **0932-0258** |
| Outlander 500 XT 4x4 07-14 | **0932-0258** |
| Outlander L 500 EFI 15 | **0932-0258** |
| Outlander L MAX 500 EFI 15 | **0932-0258** |
| Outlander MAX 500 EFI 15 | **0932-0258** |
| Outlander 500 STD 4x4 07-14 | **0932-0258** |
| Outlander MAX 500 XT 4x4 07-14 | **0932-0258** |
| Renegade 500 08-15 | **0932-0258** |
| Renegade 500 XT 12 | **0932-0258** |
| Traxter 500 00-05 | **0932-0258** |
| Outlander DPS 570 EFI 15-22 | **0932-0258** |
| Outlander L 570 EFI 16 | **0932-0258** |
| Outlander LE 570 EFI 16 | **0932-0258** |
| Outlander MAX 570 EFI 16-17 | **0932-0258** |
| Outlander MAX DPS 570 EFI 15-22 | **0932-0258** |
| Outlander MAX STD 570 EFI 18-22 | **0932-0258** |
| Outlander MR 570 EFI 22 | **0932-0258** |
| Outlander STD 570 EFI 17-22 | **0932-0258** |
| Outlander X mr 570 EFI 16-21 | **0932-0258** |
| Outlander X mr 570 EFI 22 | **0932-0258** |
| Outlander XT 570 EFI 22 | **0932-0258** |
| Renegade 570 EFI 16- 22 | **0932-0258** |
| Renegade X mr 570 EFI 17-21 | **0932-0258** |
| Outlander 650 6x6 15-19 | **0932-0258** |
| Outlander 650 STD 4x4 06-15 | **0932-0258** |
| Outlander 650 X mr 13-22 | **0932-0258** |
| Outlander 650 XT 4x4 06-14 | **0932-0258** |
| Outlander DPS 650 EFI 17-22 | **0932-0258** |
| Outlander MAX 650 6x6 19-22 | **0932-0258** |
| Outlander MAX 650 DPS 21-22 | **0932-0258** |
| Outlander MAX 650 STD 4x4 06-15 | **0932-0258** |
| Outlander MAX 650 XT 21-22 | **0932-0258** |
| Outlander MAX 650 XT 4x4 06-14 | **0932-0258** |
| Outlander STD 650 EFI 17-22 | **0932-0258** |
| Outlander XT 650 EFI 22 | **0932-0258** |
| Renegade 650 EFI 18- 29 | **0932-0258** |
| Commander 700 DPS 22 | **0932-0258** |
| Commander 700 XT 22 | **0932-0258** |
| Traxter 700/DPS 22 | **0932-0258** |
| Traxter MAX 700 22 | **0932-0258** |
| Maverick Trail 700 22 | **0932-0258** |
| Maverick Trail 700 DPS 22 | **0932-0258** |

| MODÈLES | RÉF. |
|---|---|
| **CAN-AM (SUITE)** | |
| Commander 800 DPS 13-20 | **0932-0258** |
| Commander 800 Ltd. 16 | **0932-0258** |
| Commander 800 STD 11-20 | **0932-0258** |
| Commander 800 XT 11-20 | **0932-0258** |
| Commander 800 XT-P 16 | **0932-0258** |
| Commander MAX 800 DPS 16-20 | **0932-0258** |
| Traxter 800 16-21 | **0932-0258** |
| Traxter 800 DPS 16-21 | **0932-0258** |
| Traxter 800 DPS CAB 21 | **0932-0258** |
| Traxter 800 XT 16-21 | **0932-0258** |
| Traxter 800 XT CAB 18-20 | **0932-0258** |
| Traxter MAX 800 DPS/XT 17-21 | **0932-0258** |
| Maverick Trail 800R/DPS 18-21 | **0932-0258** |
| Outlander 800 STD 4x4 06-08 | **0932-0258** |
| Outlander 800 X mr 11-12 | **0932-0258** |
| Outlander 800 XT 4x4 06-08 | **0932-0258** |
| Outlander 800 X xc 11 | **0932-0258** |
| Outlander 800R STD 4x4 09-11 | **0932-0258** |
| Outlander 800R STD 4x4 12-15 | **0932-0258** |
| Outlander 800R X mr 15 | **0932-0258** |
| Outlander 800R XT 4x4 09-11 | **0932-0258** |
| Outlander 800R XT 4x4 12-14 | **0932-0258** |
| Outlander MAX 800 Ltd. 4x4 07-08 | **0932-0258** |
| Outlander MAX 800 STD 4x4 06-08 | **0932-0258** |
| Outlander MAX 800 XT 4x4 06-08 | **0932-0258** |
| Outlander MAX 800R EFI 15 | **0932-0258** |
| Outlander MAX 800R Ltd. 4x4 09-12 | **0932-0258** |
| Outlander MAX 800R STD 4x4 09-12 | **0932-0258** |
| Outlander MAX 800R STD 4x4 13-14 | **0932-0258** |
| Outlander MAX 800R XT 4x4 09-12 | **0932-0258** |
| Outlander MAX 800R XT 4x4 13-14 | **0932-0258** |
| Renegade 800 07-15 | **0932-0258** |
| Renegade 800 X 08-09 | **0932-0258** |
| Renegade 800 X xc 10-11 | **0932-0258** |
| Renegade 800 X xc 12-14 | **0932-0258** |
| Outlander 850 16 | **0932-0258** |
| Outlander 850 DPS 16-22 | **0932-0258** |
| Outlander 850 X mr 16-22 | **0932-0258** |
| Outlander 850 XT/XT-P 16-22 | **0932-0258** |
| Outlander MAX 850 DPS 17-21 | **0932-0258** |
| Outlander MAX 850 XT 16-22 | **0932-0258** |
| Outlander MAX 850 XT-P 16-22 | **0932-0258** |
| Renegade 850/X xc 16-22 | **0932-0258** |
| Traxter 900/DPS/CAB 22 | **0932-0258** |
| Traxter 900 XT 22 | **0932-0258** |
| Traxter MAX/DPS/XT 900 22 | **0932-0258** |
| Maverick X3 900 H.O. 18 | **0932-0259** |
| Maverick X3 Turbo/R 17-21 | **0932-0259** |
| Maverick X3 DS/RS Turbo/R/RR 20-25 | **0932-0259** |
| Maverick X3 X RC Turbo/R/RR 18-25 | **0932-0259** |
| Maverick X3 MAX Turbo R RS 20-21 | **0932-0259** |
| Commander 1000 DPS 11-22, | **0932-0258** |
| Commander 1000 Ltd. 12-19 | **0932-0258** |

| MODÈLES | RÉF. |
|---|---|
| **CAN-AM (SUITE)** | |
| Commander 1000 X 11-12 | **0932-0258** |
| Commander 1000 X mr 22 | **0932-0258** |
| Commander 1000 XT 11-22 | **0932-0258** |
| Commander 1000 XT-P 14-22 | **0932-0258** |
| Commander MAX 1000 DPS 14-22 | **0932-0258** |
| Commander MAX 1000 Ltd. 14-20 | **0932-0258** |
| Commander MAX 1000 STD 15-19 | **0932-0258** |
| Commander MAX 1000 XT 14-22 | **0932-0258** |
| Commander MAX 1000 XT-P 15,22 | **0932-0258** |
| Traxter 1000 16-19 | **0932-0258** |
| Traxter 1000 DPS 16-22 | **0932-0258** |
| Traxter 1000 DPS 6x6 20-22 | **0932-0258** |
| Traxter 1000 Ltd.. CAB 21-22 | **0932-0258** |
| Traxter 1000 Ltc. CAB 6x6 22 | **0932-0258** |
| Traxter 1000 Pro DPS 20-22 | **0932-0258** |
| Traxter 1000 Pro Lone Star 21-22 | **0932-0258** |
| Traxter 1000 Pro Ltd. 22 | **0932-0258** |
| Traxter 1000 Pro Ltd. CAB 21 | **0932-0258** |
| Traxter 1000 Pro XT 20-22 | **0932-0258** |
| Traxter 1000 X mr 18-22 | **0932-0258** |
| Traxter 1000 XT 16-19 | **0932-0258** |
| Traxter 1000 XT 6x6 21-22 | **0932-0258** |
| Traxter 1000 XT CAB 17-20 | **0932-0258** |
| Traxter 1000 XT-P 18-20 | **0932-0258** |
| Traxter MAX 1000 18-19 | **0932-0258** |
| Traxter MAX 1000 DPS 17-19 | **0932-0258** |
| Traxter MAX 1000 DPS 20-22 | **0932-0258** |
| Traxter MAX 1000 Lone Star 18-22 | **0932-0258** |
| Traxter MAX 1000 Lone Star CAB 22 | **0932-0258** |
| Traxter MAX 1000 Ltd. 21 | **0932-0258** |
| Traxter MAX 1000 Ltd. CAB 20-22 | **0932-0258** |
| Traxter MAX 1000 X mr 19-22 | **0932-0258** |
| Traxter MAX 1000 XT 17-22 | **0932-0258** |
| Traxter MAX 1000 XT CAB 18-19 | **0932-0258** |
| Maverick 1000 STD 13-18 | **0932-0258** |
| Maverick 1000 Turbo 16-17 | **0932-0258** |
| Maverick 1000 Turbo X ds 15-16 | **0932-0258** |
| Maverick 1000 Turbo X rs 16 | **0932-0258** |
| Maverick 1000 XC 16-17 | **0932-0258** |
| Maverick 1000 X ds 15-16 | **0932-0258** |
| Maverick 1000 X mr 14-18 | **0932-0258** |
| Maverick 1000 X rs 13-15 | **0932-0258** |
| Maverick 1000 X rs DPS14 | **0932-0258** |
| Maverick 1000 X xc 14-17 | **0932-0258** |
| Maverick 1000R DPS 16 | **0932-0258** |
| Maverick 1000R XC 18 | **0932-0258** |
| Maverick 1000R XC DPS 17-18 | **0932-0258** |
| Maverick 1000R X xc 18 | **0932-0258** |
| Maverick MAX 1000 STD 14-18 | **0932-0258** |
| Maverick MAX 1000 Turbo 16-17 | **0932-0258** |
| Maverick MAX 1000 Turbo X ds 15-17 | **0932-0258** |
| Maverick MAX 1000 Turbo X rs 16-17 | **0932-0258** |
| Maverick MAX 1000 X ds 15-16 | **0932-0258** |

**AVERTISSEMENT :** VOIR PAGE 4 POUR DES INFORMATIONS IMPORTANTES CONCERNANT LES GARANTIES, LA CONFORMITÉ AUX NORMES DE CONTRÔLE DES ÉMISSIONS ET LA RÉGLEMENTATION RELATIVE AU BRUIT.

Tous les produits avec une référence **MAGENTA GRAS** sont nouveaux en 2026.

VERTEX POWER & PARTS

## JOINTS DE POMPE À EAU (SUITE)

| MODÈLES | RÉF. |
|---|---|
| **CAN-AM (SUITE)** | |
| Maverick MAX 1000 X mr 17-18 | 0932-0258 |
| Maverick MAX 1000 X rs 14-15 | 0932-0258 |
| Maverick Sport 1000 19-22 | 0932-0258 |
| Maverick Sport 1000 DPS 19-20 | 0932-0258 |
| Maverick Sport 1000R DPS 19-22 | 0932-0258 |
| Maverick Sport 1000R X mr 19-22 | 0932-0258 |
| Maverick Sport 1000R X rc 19-22 | 0932-0258 |
| Maverick Sport 1000R X xc 20-22 | 0932-0258 |
| Maverick Sport MAX 1000R DPS 19-22 | 0932-0258 |
| Maverick Trail 1000 18-20 | 0932-0258 |
| Maverick Trail 1000 DPS 18-22 | 0932-0258 |
| Outlander 1000 DPS 12-19 | 0932-0258 |
| Outlander 1000 DPS 18-19 | 0932-0258 |
| Outlander 1000 EFI 6x6 15-18 | 0932-0258 |
| Outlander 1000 X mr 13-22 | 0932-0258 |
| Outlander 1000 XT 12-22 | 0932-0258 |
| Outlander 1000 XT-P 13-22 | 0932-0258 |
| Outlander 1000 X xc 20-22 | 0932-0258 |
| Outlander MAX 1000 13-20 | 0932-0258 |
| Outlander MAX 1000 EFI 6x6 19-22 | 0932-0258 |
| Outlander MAX 1000 Ltd. 15-16 | 0932-0258 |
| Outlander MAX 1000 XT 13-22 | 0932-0258 |
| Outlander MAX 1000 XT-P 13-22 | 0932-0258 |
| Renegade 1000 12-19 | 0932-0258 |
| Renegade 1000 X MR 16-22 | 0932-0258 |
| Renegade 1000 X xc 12-22 | 0932-0258 |
| **CFMOTO** | |
| CFORCE 500 HO 15 | 0932-0276 |
| CFORCE 500 S 16-17 | 0932-0276 |
| CFORCE 500 X5 L Carb/EFI 14 | 0932-0276 |
| CFORCE 500 X5 S Carb 14 | 0932-0276 |
| CFORCE 500 X5 S EFI 14 | 0932-0276 |
| CFORCE 500-2 L 11-12 | 0932-0276 |
| CFORCE 500-2 S 07-14 | 0932-0276 |
| CFORCE 500-2A L 07-14 | 0932-0276 |
| CFORCE X5 500 L Carb 11-13 | 0932-0276 |
| CFORCE X5 500 L EFI 11-13 | 0932-0276 |
| CFORCE X5 500 S Carb 11-13 | 0932-0276 |
| CFORCE X5 500 S EFI 11-12 | 0932-0276 |
| UFORCE 500 H.O. 15 | 0932-0276 |
| UFORCE Rancher 500 11-13 | 0932-0276 |
| CFORCE X6 600 13 | 0932-0276 |
| CFORCE X6 600 L 11-12 | 0932-0276 |
| CFORCE X6 600 S 11 | 0932-0276 |
| UFORCEE Rancher 600 11-14 | 0932-0276 |
| ZFORCE 600/Z6 11 | 0932-0276 |
| ZFORCE Z6 13 | 0932-0276 |
| ZFORCE Z6 Sport 12-15 | 0932-0276 |
| ZFORCE Z6 EX Sport 12-14 | 0932-0276 |
| CFORCE 800 15-16 | 0932-0276 |
| CFORCE X8 X-Lander 12-14 | 0932-0276 |
| UFORCETracker 800 13-14 | 0932-0276 |
| ZFORCE Z8 16 | 0932-0276 |

| MODÈLES | RÉF. |
|---|---|
| **CFMOTO (SUITE)** | |
| ZFORCE Z8 EX 16 | 0932-0276 |
| ZFORCE Z8 EX Sport 15 | 0932-0276 |
| ZFORCE Z8 Sport 15 | 0932-0276 |
| ZFORCE Z8 EX Sport 14 | 0932-0276 |
| **KAWASAKI** | |
| KVF400C Prairie 4x4 99-02 | 0932-0276 |
| KVF400D Prairie 99-02 | 0932-0276 |
| KVF650 Brute Force 05-13 | 0932-0276 |
| KVF650 I Brute Force 06-13 | 0932-0276 |
| KVF650 Prairie 02-03 | 0932-0276 |
| KFX700 V-Force 04-09 | 0932-0276 |
| KVF700 Prairie 04-06 | 0932-0276 |
| KVF750 Brute Force 05-14 | 0932-0276 |
| KVF750 Brute Force EPS 12-23 | 0932-0276 |
| **POLARIS** | |
| Sportsman 600 4x4 03-05 | 0932-0297 |
| Ranger 4x4 700 05-09 | 0932-0297 |
| Ranger 4x4 700 Crew 08-09 | 0932-0297 |
| Ranger 6x6 700 EFI 06-09 | 0932-0297 |
| Sportsman 700 4x4 02-06 | 0932-0297 |
| Sportsman 700 4x4 conçu après le 02/10/03 04 | 0932-0297 |
| Sportsman 700 4x4 conçu avant le 02/10/03 04 | 0932-0297 |
| Sportsman 700 EFI 05-07 | 0932-0297 |
| Sportsman X2 700 EFI | 0932-0297 |
| Forest 800 6x6 15 | 0932-0297 |
| Ranger 4x4 800 EFI 10-14 | 0932-0297 |
| Ranger 4x4 800 EFI Crew 10-14 | 0932-0297 |
| Ranger 4x4 800 EFI Mid-size 13-14 | 0932-0297 |
| Ranger 6x6 800 10-16 | 0932-0297 |
| Ranger XP 800 12 | 0932-0297 |
| RZR 4 800 10-14 | 0932-0297 |
| RZR 800 08-14 | 0932-0297 |
| RZR S 800 09-14 | 0932-0297 |
| Sportsman 800 EFI 05-14 | 0932-0297 |
| Sportsman 800 EFI 6x6 09-14 | 0932-0297 |
| Sportsman 800 EFI 6x6 Forest 13-14 | 0932-0297 |
| Sportsman 800 EFI Forest 14 | 0932-0297 |
| Sportsman 800 H.O. EFI 08-09 | 0932-0297 |
| Sportsman Forest 800 EFI 12-13 | 0932-0297 |
| Sportsman Touring 800 EFI 08-09 | 0932-0297 |
| Sportsman X2 800 EFI 07-09 | 0932-0297 |
| **SUZUKI** | |
| LT-V700F Twin Peaks 04-06 | 0932-0276 |
| **YAMAHA** | |
| YFM400 Grizzly IRS 07-08 | 0932-0276 |
| YFM400 Kodiak 2WD 00-04 | 0932-0276 |
| YFM400 Kodiak 4WD 00-06 | 0932-0276 |
| YFM45K 450 4WD 18-22 | 0932-0276 |
| YFM45K 450 EPS 4WD 18-22 | 0932-0276 |
| YFM45K 450 EPS 4WD Armor Grey 18 | 0932-0276 |
| YFM45K 450 EPS 4WD Hunter 18-22 | 0932-0276 |
| YFM450 Kodiak 450 EPS 4WD SE 20-22 | 0932-0276 |

| MODÈLES | RÉF. |
|---|---|
| **YAMAHA (SUITE)** | |
| YFM450 Grizzly EPS 11-14 | 0932-0276 |
| YFM450 Grizzly IRS 07-14 | 0932-0276 |
| YFM450 Kodiak 03-06 | 0932-0276 |
| YFM450FX Wolverine 450 4x4 06-10 | 0932-0276 |
| YFZ450R 09-22 | 0932-0276 |
| YFZ450X 10-11 | 0932-0276 |
| YXR450 Rhino 06-09 | 0932-0276 |
| YFM550 Grizzly 09-14 | 0932-0276 |
| YFM550 Grizzly EPS 09-14 | 0932-0276 |
| YFM660 Grizzly 02-08 | 0932-0276 |
| YFM660R Raptor 01-05 | 0932-0276 |
| YXR660 Rhino 04-07 | 0932-0276 |
| YFM70K Kodiak 700 4WD/Hunter 19-22 | 0932-0276 |
| YFM70K Kodiak 700 EPS 4WD/ Hunter/SE 19-22 | 0932-0276 |
| YFX700 Viking 700 VI EPS 15-22 | 0932-0276 |
| YFX700 Viking 700 VI EPS Hunter 18-22 | 0932-0276 |
| YFX700 Viking 700 VI EPS Ranch 18-22 | 0932-0276 |
| YFM700 Grizzly 07-15 | 0932-0276 |
| YFM700 Grizzly EPS 08-15, 19-23 | 0932-0276 |
| YFM700 Grizzly EPS SE 19-23 20-23 | 0932-0276 |
| YFM700 Grizzly EPS XT-R 20-23 | 0932-0276 |
| YFM700R Raptor 06-22 | 0932-0276 |
| YXM70V Viking 700 14-20 | 0932-0276 |
| YXM70V Viking 700 EPS 18-22 | 0932-0276 |
| YXM70V Viking 700 EPS rouge/vert 18 | 0932-0276 |
| YXR700 Rhino FI 08-13 | 0932-0276 |
| YXE85 Wolverine X2 19-20 | 0932-0276 |
| YXE85 Wolverine X2 R-SPEC 19-22 | 0932-0276 |
| YXE85 Wolverine X2 XT-R 20-22 | 0932-0276 |
| YXF85 Wolverine X4 18-21 | 0932-0276 |
| YXF85 Wolverine X4 Hunter 18-20 | 0932-0276 |
| YXF85 Wolverine X4 R-Spec 22 | 0932-0276 |
| YXF85 Wolverine X4 SE 18-19 | 0932-0276 |
| YXF85 Wolverine X4 XT-R 20-22 | 0932-0276 |
| YXE10W Wolverine RMAX2 21 | 0932-0276 |
| YXE10W Wolverine RMAX2 LE 21-22 | 0932-0276 |
| YXE10W Wolverine RMAX2 R-Spec 22 | 0932-0276 |
| YXE10W Wolverine RMAX2 Sport 22 | 0932-0276 |
| YXE10W Wolverine RMAX2 XT-R 21-22 | 0932-0276 |
| YXF10W Wolverine RMAX4 21 | 0932-0276 |
| YXF10W Wolverine RMAX4 LE 21-22 | 0932-0276 |
| YXF10W Wolverine RMAX4 R-SPEC 22 | 0932-0276 |
| YXF10W Wolverine RMAX4 XT-R 21-22 | 0932-0276 |



**AVERTISSEMENT :** VOIR PAGE 4 POUR DES INFORMATIONS IMPORTANTES CONCERNANT LES GARANTIES, LA CONFORMITÉ AUX NORMES DE CONTRÔLE DES ÉMISSIONS ET LA RÉGLEMENTATION RELATIVE AU BRUIT.

Tous les produits avec une référence **MAGENTA GRAS** sont nouveaux en 2026.

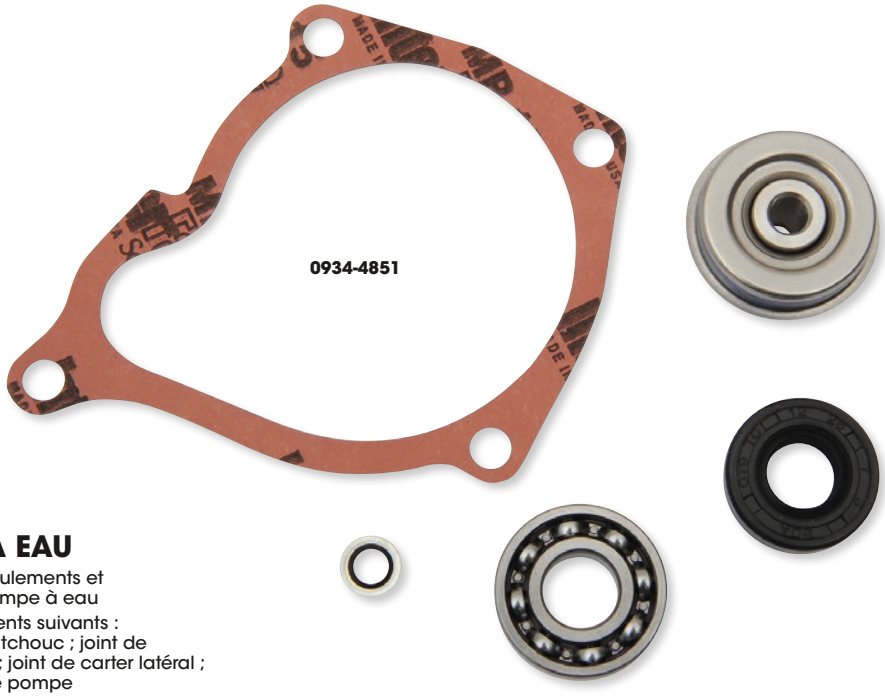


MOOSE OFFROAD

## KITS RÉPARATION POMPE À EAU

- Comprend tous les joints, joints toriques, roulements et joints spy nécessaires pour réparer une pompe à eau
- Généralement, le kit contient les équipements suivants : roulements le cas échéant ; joints en caoutchouc ; joint de pompe à eau mécanique le cas échéant ; joint de carter latéral ; joint de pompe à eau ; circlips sur l'axe de pompe à eau et joints de vidange en cuivre

| MODÈLES | RÉF. |
|---|---|
| **ARCTIC CAT** | |
| DVX400 04-08 | **0934-4844** |
| 550 EFI 4x4 12-14 | **0934-7219** |
| 550 GT EFI 4x4 12 | **0934-7219** |
| 550 H1 FIS 4x4 09-11 | **0934-7219** |
| 550 LTD EFI 11-14 | **0934-7219** |
| 550 TRV 4x4 avec AT 09-11 | **0934-7219** |
| 550 TRV Cruiser 12 | **0934-7219** |
| 550 TRV GT 11-12 | **0934-7219** |
| 550 TRV LTD 09-15 | **0934-7219** |
| 550 TRV XT 13-15 | **0934-7219** |
| 550 XR 15 | **0934-7219** |
| 550 XR LTD 15 | **0934-7219** |
| 550 XR XT 15 | **0934-7219** |
| 550 XT EFI 4x4 13-14 | **0934-7219** |
| Alterra 550 16 | **0934-7219** |
| Alterra 550 XT 16 | **0934-7219** |
| Alterra TRV 550 XT EPS 17 | **0934-7219** |
| Prowler 550 09 | **0934-7219** |
| Prowler 550 XT 10-15 | **0934-7219** |
| Alterra 570 EPS 19-21 | **0934-7219** |
| Alterra 570 XT 19 | **0934-7219** |
| 650 4x4 H1 07-11 | **0934-7219** |
| 650 4x4 avec AT V2 04-06 | **0934-4850** |
| 650 H1 LTD 05-07 | **0934-7219** |
| 650 H1 Mud Pro 10-11 | **0934-7219** |
| 650 H1 TBX 07 | **0934-7219** |
| 650 H1 TBX 09 | **0934-7219** |
| 650 TRV 07-09 | **0934-7219** |
| 650 TRV LTD 07 | **0934-7219** |
| 650i 4x4 12 | **0934-7219** |
| Prowler 650 07-08 | **0934-7219** |
| Prowler 650 XT 06-09 | **0934-7219** |
| 700 EFI 11-14 | **0934-7219** |
| 700 EFI H1 09-10 | **0934-7219** |
| 700 EFI H1 Mud Pro 09-11 | **0934-7219** |
| 700 GT EFI 12 | **0934-7219** |
| 700 LTD 11-14 | **0934-7219** |
| 700 Mud Pro 12 | **0934-7219** |
| 700 Mud Pro LTD 12-17 | **0934-7219** |
| 700 TBX 10-17 | **0934-7219** |
| 700 TBX GT 12 | **0934-7219** |
| 700 TBX LTD 11 | **0934-7219** |
| 700 TBX SE 16 | **0934-7219** |
| 700 TRV 10-12 | **0934-7219** |
| 700 TRV Cruiser 09-10 | **0934-7219** |
| 700 TRV GT 11-12 | **0934-7219** |
| 700 TRV LTD 13-15 | **0934-7219** |
| 700 TRV SE 16 | **0934-7219** |
| 700 TRV XT 13-15 | **0934-7219** |

| MODÈLES | RÉF. |
|---|---|
| **ARCTIC CAT (SUITE)** | |
| 700 XR 15 | **0934-7219** |
| 700 XR LTD 15 | **0934-7219** |
| 700 XR XT 15 | **0934-7219** |
| 700 XT 13-14 | **0934-7219** |
| Alterra 700 16-21 | **0934-7219** |
| Alterra 700 Mud Pro LTD 18-19 | **0934-7219** |
| Alterra 700 TBX 18-20 | **0934-7219** |
| Alterra 700 VLX 18 | **0934-7219** |
| Alterra 700 VLX EPS 18 | **0934-7219** |
| Alterra 700 XT 16 | **0934-7219** |
| Alterra 700 XT EPS 17-19 | **0934-7219** |
| Alterra TRV 700 EPS 20 | **0934-7219** |
| Alterra TRV 700 XT EPS 17-22 | **0934-7219** |
| Prowler 700 Crew HDX XT 17 | **0934-7219** |
| Prowler 700 HDX 12-14 | **0934-7219** |
| Prowler 700 HDX XT 15-17 | **0934-7219** |
| Prowler 700 HDX XT SE 16 | **0934-7219** |
| Prowler 700 XT 09-17 | **0934-7219** |
| Prowler 700 XTX 08-14 | **0934-7219** |
| VLX 700 17 | **0934-7219** |
| Wildcat XX EPS 18-22 | **0934-7217** |
| Wildcat XX LTD EPS 18-19 | **0934-7217** |
| Wildcat XX XT EPS 19 | **0934-7217** |
| **CAN-AM** | |
| Outlander 500 LTD 4x4 10 | **0934-4862** |
| Outlander 500 STD 4x4 07-15 | **0934-4862** |
| Outlander 500 XT 4x4 07-14 | **0934-4862** |
| Outlander L 500 EFI 15 | **0934-4862** |
| Outlander L MAX 500 EFI 15 | **0934-4862** |
| Outlander MAX 500 EFI 15 | **0934-4862** |
| Outlander MAX 500 STD 4x4 07-14 | **0934-4862** |
| Outlander MAX 500 XT 4x4 07-14 | **0934-4862** |
| Renegade 500 08-15 | **0934-4862** |
| Renegade 500 XT 12 | **0934-4862** |
| Traxter 500 99-05 | **0934-4862** |
| Outlander DPS 570 EFI 16-22 | **0934-4862** |
| Outlander L 570 EFI 16 | **0934-4862** |
| Outlander LE 570 EFI 16 | **0934-4862** |
| Outlander MAX 570 EFI 16-17 | **0934-4862** |
| Outlander MAX DPS 570 EFI 16-22 | **0934-4862** |
| Outlander MAX STD 570 EFI 18-22 | **0934-4862** |
| Outlander MR 570 EFI 22 | **0934-4862** |
| Outlander STD 570 EFI 17-22 | **0934-4862** |
| Outlander X mr 570 EFI 16-22 | **0934-4862** |
| Outlander XT 570 EFI 22 | **0934-4862** |
| Renegade 570 EFI 16-22 | **0934-4862** |
| Renegade X mr 570 EFI 17-21 | **0934-4862** |
| Outlander 650 6x6 15-19 | **0934-4862** |
| Outlander 650 STD 4x4 06-15 | **0934-4862** |

| MODÈLES | RÉF. |
|---|---|
| **CAN-AM (SUITE)** | |
| Outlander 650 X mr 13-22 | **0934-4862** |
| Outlander 650 XT 4x4 06-14 | **0934-4862** |
| Outlander DPS 650 EFI 17-22 | **0934-4862** |
| Outlander MAX 650 6x6 19-22 | **0934-4862** |
| Outlander MAX 650 DPS 21-22 | **0934-4862** |
| Outlander MAX 650 STD 4x4 06-15 | **0934-4862** |
| Outlander MAX 650 XT 21-22 | **0934-4862** |
| Outlander MAX 650 XT 4x4 06-14 | **0934-4862** |
| Outlander STD 650 EFI 17-22 | **0934-4862** |
| Outlander XT 650 EFI 22 | **0934-4862** |
| Renegade 650 EFI 18- 19 | **0934-4862** |
| Commander 800 DPS 13-20, | **0934-4862** |
| Commander 800 LTD 16 | **0934-4862** |
| Commander 800 STD 11-20 | **0934-4862** |
| Commander 800 XT 11-20 | **0934-4862** |
| Commander 800 XT-P 16 | **0934-4862** |
| Commander MAX 800 DPS 16-20 | **0934-4862** |
| Defender 800 16-21 | **0934-4862** |
| Defender 800 DPS 16-21 | **0934-4862** |
| Defender 800 XT 16-21 | **0934-4862** |
| Defender 800 XT CAB 18-20 | **0934-4862** |
| Defender MAX 800 DPS 17-21 | **0934-4862** |
| Defender MAX 800 XT 17-21 | **0934-4862** |
| Maverick Trail 800R 18-21 | **0934-4862** |
| Maverick Trail 800R DPS 18-21 | **0934-4862** |
| Outlander 800 STD 4x4 06-08 | **0934-4862** |
| Outlander 800 X mr 11-12 | **0934-4862** |
| Outlander 800 XT 4x4 06-08 | **0934-4862** |
| Outlander 800 X xc 11 | **0934-4862** |
| Outlander 800R STD 4x4 09-15 | **0934-4862** |
| Outlander 800R X mr 15 | **0934-4862** |
| Outlander 800R XT 4x4 09-14 | **0934-4862** |
| Outlander MAX 800 LTD 4x4 07-08 | **0934-4862** |
| Outlander MAX 800 STD 4x4 06-08 | **0934-4862** |
| Outlander MAX 800 XT 4x4 06-08 | **0934-4862** |
| Outlander MAX 800R EFI 15 | **0934-4862** |
| Outlander MAX 800R LTD 4x4 09-12 | **0934-4862** |
| Outlander MAX 800R STD 4x4 09-14 | **0934-4862** |
| Outlander MAX 800R XT 4x4 09-14 | **0934-4862** |
| Renegade 800 07-15 | **0934-4862** |
| Renegade 800 X 08-09 | **0934-4862** |
| Renegade 800 X xc 10-14 | **0934-4862** |
| Outlander 850 16 | **0934-4862** |
| Outlander 850 DPS 16-22 | **0934-4862** |
| Outlander 850 X mr 16-22 | **0934-4862** |
| Outlander 850 XT 16-22 | **0934-4862** |
| Outlander 850 XT-P 16-22 | **0934-4862** |
| Outlander MAX 850 DPS 17-21 | **0934-4862** |
| Outlander MAX 850 XT 16-22 | **0934-4862** |

**AVERTISSEMENT :** VOIR PAGE 4 POUR DES INFORMATIONS IMPORTANTES CONCERNANT LES GARANTIES, LA CONFORMITÉ AUX NORMES DE CONTRÔLE DES ÉMISSIONS ET LA RÉGLEMENTATION RELATIVE AU BRUIT.

Tous les produits avec une référence **MAGENTA GRAS** sont nouveaux en 2026.

# KITS RÉPARATION POMPE À EAU (SUITE)

| MODÈLES | RÉF. |
|---|---|
| **CAN-AM (SUITE)** | |
| Outlander MAX 850 XT-P 16-22 | 0934-4862 |
| Renegade 850 16-22 | 0934-4862 |
| Renegade 850 X xc 16-22 | 0934-4862 |
| Defender 900 22 | 0934-4862 |
| Defender 900 DPS 22 | 0934-4862 |
| Defender 900 DPS CAB 22 | 0934-4862 |
| Defender 900 XT 22 | 0934-4862 |
| Defender MAX 900 22 | 0934-4862 |
| Defender MAX 900 DPS 22 | 0934-4862 |
| Defender MAX 900 XT 22 | 0934-4862 |
| Maverick X3 17 | 0934-7218 |
| Maverick X3 900 H.O. 18 | 0934-7218 |
| Maverick X3 MAX Turbo 18-22 | 0934-7218 |
| Maverick X3 Turbo 18-22 | 0934-7218 |
| Maverick X3 X ds 17 | 0934-7218 |
| Maverick X3 X rs 17 | 0934-7218 |
| Commander 1000 DPS 11-22, | 0934-4862 |
| Commander 1000 LTD 12-20 | 0934-4862 |
| Commander 1000 STD 11-19 | 0934-4862 |
| Commander 1000 X 11-12 | 0934-4862 |
| Commander 1000 X mr 22 | 0934-4862 |
| Commander 1000 XT 11-22 | 0934-4862 |
| Commander 1000 XT-P 14-17 | 0934-4862 |
| Commander 1000 XT-P 21-22 | 0934-4862 |
| Commander MAX 1000 DPS 14-22 | 0934-4862 |
| Commander MAX 1000 LTD 14-20 | 0934-4862 |
| Commander MAX 1000 STD 15-19 | 0934-4862 |
| Commander MAX 1000 XT 14-22 | 0934-4862 |
| Commander MAX 1000 XT-P 15 | 0934-4862 |
| Commander MAX 1000 XT-P 22 | 0934-4862 |
| Defender 1000 16-19 | 0934-4862 |
| Defender 1000 DPS 16-22 | 0934-4862 |
| Defender 1000 DPS 6x6 20-22 | 0934-4862 |
| Defender 1000 LTD CAB 21-22 | 0934-4862 |
| Defender 1000 LTD CAB 6x6 22 | 0934-4862 |
| Defender 1000 PRO DPS 20-22 | 0934-4862 |
| Defender 1000 PRO LONE STAR 21-22 | 0934-4862 |
| Defender 1000 PRO LTD 22 | 0934-4862 |
| Defender 1000 PRO LTD CAB 21 | 0934-4862 |
| Defender 1000 PRO XT 20-22 | 0934-4862 |
| Defender 1000 X mr 18-22 | 0934-4862 |
| Defender 1000 XT 16-22 | 0934-4862 |
| Defender 1000 XT 6x6 21-22 | 0934-4862 |
| Defender 1000 XT CAB 17-20 | 0934-4862 |
| Defender 1000 XT-P 18-20 | 0934-4862 |
| Defender MAX 1000 18-19 | 0934-4862 |
| Defender MAX 1000 DPS 17-22 | 0934-4862 |
| Defender MAX 1000 LONE STAR 18-22 | 0934-4862 |
| Defender MAX 1000 LONE STAR CAB 22 | 0934-4862 |
| Defender MAX 1000 LTD 21 | 0934-4862 |
| Defender MAX 1000 LTD CAB 20-22 | 0934-4862 |
| Defender MAX 1000 X mr 19-22 | 0934-4862 |
| Defender MAX 1000 XT 17-22 | 0934-4862 |
| Defender MAX 1000 XT CAB 18-19 | 0934-4862 |
| Maverick 1000 STD 13-18 | 0934-4862 |
| Maverick 1000 Turbo 16-17 | 0934-4862 |
| Maverick 1000 Turbo X ds 15-16 | 0934-4862 |
| Maverick 1000 Turbo X rs 16 | 0934-4862 |
| Maverick 1000 XC 16-17 | 0934-4862 |
| Maverick 1000 X ds 15-16 | 0934-4862 |
| Maverick 1000 X mr 14-18 | 0934-4862 |
| Maverick 1000 X rs 13-15 | 0934-4862 |
| Maverick 1000 X rs DPS 14 | 0934-4862 |
| Maverick 1000 X xc 14-17 | 0934-4862 |
| Maverick 1000R DPS 16 | 0934-4862 |
| Maverick 1000R XC 18 | 0934-4862 |
| Maverick 1000R XC DPS 17-18 | 0934-4862 |
| Maverick 1000R X xc 18 | 0934-4862 |
| Maverick MAX 1000 STD 14-18 | 0934-4862 |
| Maverick MAX 1000 Turbo 16-17 | 0934-4862 |
| Maverick MAX 1000 Turbo X ds 15-17 | 0934-4862 |
| Maverick MAX 1000 Turbo X rs 16-17 | 0934-4862 |
| Maverick MAX 1000 X ds 15-16 | 0934-4862 |

| MODÈLES | RÉF. |
|---|---|
| **CAN-AM (SUITE)** | |
| Maverick MAX 1000 X mr 17-18 | 0934-4862 |
| Maverick MAX 1000 X rs 14-15 | 0934-4862 |
| Maverick Sport 1000 19-22 | 0934-4862 |
| Maverick Sport 1000R DPS 19-22 | 0934-4862 |
| Maverick Sport 1000R X mr 19-22 | 0934-4862 |
| Maverick Sport 1000R X rc 19-22 | 0934-4862 |
| Maverick Sport 1000R X xc 20-22 | 0934-4862 |
| Maverick Sport MAX 1000R DPS 19-22 | 0934-4862 |
| Maverick Trail 1000 18-21 | 0934-4862 |
| Maverick Trail 1000 DPS 18-22 | 0934-4862 |
| Outlander 1000 DPS 12-19 | 0934-4862 |
| Outlander 1000 EFI 6x6 15-18 | 0934-4862 |
| Outlander 1000 X mr 13-22 | 0934-4862 |
| Outlander 1000 XT 12-22 | 0934-4862 |
| Outlander 1000 XT-P 13-22 | 0934-4862 |
| Outlander 1000 X xc 20-22 | 0934-4862 |
| Outlander MAX 1000 13-20 | 0934-4862 |
| Outlander MAX 1000 EFI 6x6 19-22 | 0934-4862 |
| Outlander MAX 1000 LTD 15-16 | 0934-4862 |
| Outlander MAX 1000 XT 13-22 | 0934-4862 |
| Outlander MAX 1000 XT-P 13-22 | 0934-4862 |
| Renegade 1000 12-19 | 0934-4862 |
| Renegade 1000 X MR 16-22 | 0934-4862 |
| Renegade 1000 X xc 12-22 | 0934-4862 |
| **HONDA** | |
| TRX250R 86-89 | 0934-4843 |
| TRX420FA Rancher (IRS) 09-16 | 0934-4861 |
| TRX420FA Rancher (IRS) 17-23 | 0934-4858 |
| TRX420FA Rancher (axe solide) 14-16 | 0934-4861 |
| TRX420FA Rancher (axe solide) 17-23 | 0934-4858 |
| TRX420FE Rancher 07-23 | 0934-4858 |
| TRX420FM Rancher 07-23 | 0934-4858 |
| TRX420FPA Rancher (IRS) 09-14 | 0934-4861 |
| TRX420FPE Rancher 11-13 | 0934-4858 |
| TRX420FPM Rancher 11-13 | 0934-4858 |
| TRX420TE Rancher 07-16 | 0934-4858 |
| TRX420TE Rancher 20-23 | 0934-4858 |
| TRX420TM Rancher 07-23 | 0934-4858 |
| TRX450ER 06-17 | 0934-4852 |
| TRX450R 04-05 | 0934-4847 |
| TRX450R 06-09 | 0934-4852 |
| TRX500FA Foreman Rubicon 15-19 | 0934-4858 |
| TRX500FE Foreman 12-19 | 0934-4858 |
| TRX500FM Foreman 12-13 | 0934-4858 |
| TRX500FM Foreman (IRS) 15-19 | 0934-4858 |
| TRX500FM Foreman (axe solide) 14-19 | 0934-4858 |
| TRX500FPE Foreman 12-13 | 0934-4858 |
| TRX500FPM Foreman 12-13 | 0934-4858 |
| TRX520FA Foreman Rubicon 20-23 | 0934-4858 |
| TRX520FE Foreman 20-23 | 0934-4858 |
| TRX520FM Foreman (IRS) 20-23 | 0934-4858 |
| TRX520FM Foreman (axe solide) 20-23 | 0934-4858 |
| TRX650 Rincon 03-05 | 0934-4867 |
| TRX680 Rincon 06-22 | 0934-4867 |
| Big Red MUV 700 09-13 | 0934-4867 |
| SXS700M Pioneer 700 14-23 | 0934-4867 |
| SXS700M Pioneer 700 Deluxe 17-23 | 0934-4867 |
| SXS700M Pioneer 700-4 14-23 | 0934-4867 |
| SXS700M Pioneer 700-4 Deluxe 17-23 | 0934-4867 |
| **KAWASAKI** | |
| KFX400 03-06 | 0934-4844 |
| KFX450R 08-14 | 0934-4854 |
| KVF650 Brute Force 05-13 | 0934-4850 |
| KVF650 I Brute Force 06-13 | 0934-4850 |
| KVF650 Prairie 02-03 | 0934-4850 |
| KFX 700 V-Force 04-09 | 0934-4850 |
| KVF700 Prairie 04-06 | 0934-4850 |
| KVF750 Brute Force 05-11 | 0934-4850 |
| KRT750 Teryx 750 4x4 08-12 | 0934-4850 |
| KRT750 Teryx 750 4x4 13 | 0934-4850 |
| **POLARIS** | |
| 400L 2x4 94-95 | 0934-4841 |
| Big Boss 400L 6x6 94-97 | 0934-4841 |

| MODÈLES | RÉF. |
|---|---|
| **POLARIS (SUITE)** | |
| Hawkeye 400 H.O. 2x4 11-14 | 0934-4851 |
| Magnum 400L 6x6 96-97 | 0934-4841 |
| Ranger 4x4 400 10-14 | 0934-4851 |
| Scrambler 400 2x4 00-02 | 0934-4841 |
| Scrambler 400 4x4 95-02 | 0934-4841 |
| Sport 400 94-99 | 0934-4841 |
| Sportsman 400 4x4 94-97 | 0934-4841 |
| Sportsman 400 4x4 01-05 | 0934-4851 |
| Sportsman 400 H.O. 4x4 08-14 | 0934-4851 |
| Trailblazer 400 03 | 0934-4841 |
| Xplorer 400L 4x4 95-01 | 0934-4841 |
| Xplorer 400L 4x4 02 | 0934-4841 |
| Xpress 400L 2x4 96-97 | 0934-4841 |
| Magnum 425 2x4/4x4 95-98 | 0934-4851 |
| Xpedition 425 00-02 | 0934-4851 |
| Farmhand 450 2x4 17 | 0934-4851 |
| Sportsman 450 H.O. 2x4 MD 16 | 0934-4851 |
| Sportsman 450 06-07 | 0934-4851 |
| ATP 500 4x4 04-05 | 0934-4851 |
| Big Boss 500 6x6 98-03 | 0934-4851 |
| Magnum 500 99-03 | 0934-4851 |
| Ranger 2x4 500 05-09 | 0934-4851 |
| Ranger 4x4 500 99, 01-06 | 0934-4851 |
| Ranger 4x4 500 Crew 11-12 | 0934-4851 |
| Ranger 4x4 500 Crew Mid-Size 13 | 0934-4851 |
| Ranger 4x4 500 EFI 06-12 | 0934-4851 |
| Ranger 4x4 500 Mid-Size 13 | 0934-4851 |
| Ranger 6x6 500 98-05 | 0934-4851 |
| Scrambler 500 2x4 00-08 | 0934-4851 |
| Scrambler 500 4x4 97-12 | 0934-4851 |
| Sportsman 500 4x4 96-00 | 0934-4851 |
| Sportsman 500 4x4 DUSE 01-02 | 0934-4851 |
| Sportsman 500 4x4 DUSE H.O. 01 | 0934-4851 |
| Sportsman 500 4x4 H.O. 01-13 | 0934-4851 |
| Sportsman 500 4x4 H.O. AA-AC-AE-AG 04 | 0934-4851 |
| Sportsman 500 4x4 H.O. AO-AX 04 | 0934-4851 |
| Sportsman 500 4x4 RSE 99-02 | 0934-4851 |
| Sportsman 500 6x6 00-08 | 0934-4851 |
| Sportsman 500 EFI 06-09 | 0934-4851 |
| Sportsman 500 Tractor EFI 09-10 | 0934-4851 |
| Sportsman 500 X2 06-09 | 0934-4851 |
| Sportsman Forest 500 11-13 | 0934-4851 |
| Sportsman Forest 500 Tractor 11-14 | 0934-4851 |
| Sportsman Touring 500 08-13 | 0934-4851 |
| Ranger 4x4 700 05-09 | 0934-4860 |
| Ranger 4x4 700 Crew 08-09 | 0934-4860 |
| Ranger 6x6 700 EFI 06-09 | 0934-4860 |
| Sportsman 700 4x4 05-07 | 0934-4860 |
| Sportsman 700 EFI 05-07 | 0934-4860 |
| Sportsman X2 700 EFI 08 | 0934-4860 |
| Ranger 4x4 800 EFI 10 | 0934-4860 |
| Ranger 4x4 800 EFI 11-14 | 0934-4863 |
| Ranger 4x4 800 EFI Crew 10 | 0934-4860 |
| Ranger 4x4 800 EFI Crew 11-14 | 0934-4863 |
| Ranger 4x4 800 EFI Mid-Size 13-14 | 0934-4863 |
| Ranger 6x6 800 10 | 0934-4860 |
| Ranger 6x6 800 11-16 | 0934-4863 |
| Ranger XP 800 12 | 0934-4863 |
| RZR 4 800 10 | 0934-4860 |
| RZR 4 800 11-14 | 0934-4863 |
| RZR 800 08-14 | 0934-4860 |
| RZR S 800 09-10 | 0934-4860 |
| RZR S 800 11-14 | 0934-4863 |
| Sportsman 800 EFI 05-10 | 0934-4860 |
| Sportsman 800 EFI 11-14 | 0934-4863 |
| Sportsman 800 EFI 6x6 09-10 | 0934-4860 |
| Sportsman 800 EFI 6x6 11-14 | 0934-4863 |
| Sportsman 800 EFI 6x6 Forest 13-14 | 0934-4863 |
| Sportsman 800 EFI Forest 14 | 0934-4863 |
| Sportsman 800 H.O. EFI 08-09 | 0934-4860 |

**Suite de la section KITS RÉPARATION POMPE À EAU page suivante.**

**AVERTISSEMENT :** VOIR PAGE 4 POUR DES INFORMATIONS IMPORTANTES CONCERNANT LES GARANTIES, LA CONFORMITÉ AUX NORMES DE CONTRÔLE DES ÉMISSIONS ET LA RÉGLEMENTATION RELATIVE AU BRUIT.

Tous les produits avec une référence **MAGENTA GRAS** sont nouveaux en 2026.

## KITS DE RÉPARATION POMPE À EAU (SUITE)

| MODÈLES | RÉF. |
|---|---|
| **POLARIS (SUITE)** | |
| Sportsman Forest 800 EFI 12-13 | **0934-4863** |
| Sportsman 6x6 800 Forest 15 | **0934-4863** |
| Sportsman Touring 800 EFI 08-09 | **0934-4860** |
| Sportsman X2 800 EFI 07-09 | **0934-4860** |
| Scrambler 850 15-16 | **0934-4864** |
| Scrambler 850 H.O./EPS 13-14 | **0934-4864** |
| Scrambler 850 MD 15 | **0934-4864** |
| Scrambler XP 850 H.O. EPS 14 | **0934-4864** |
| Sportsman 850 SP 15-16 | **0934-4864** |
| Sportsman 850 WV 14 | **0934-4864** |
| Sportsman XP 850 H.O. EPS MD 15 | **0934-4864** |
| Sportsman Forest 850 11-15 | **0934-4864** |
| Sportsman Touring 850 EPS 14 | **0934-4864** |
| Sportsman Touring 850 SP 15-16 | **0934-4864** |
| Sportsman Touring 850 SP MD 15 | **0934-4864** |
| Sportsman Touring EPS 850 10 | **0934-4864** |
| Sportsman Touring EPS 850 11-13 | **0934-4864** |
| Sportsman Touring EPS 850 H.O. 13 | **0934-4864** |
| Sportsman X2 850 11 | **0934-4864** |
| Sportsman XP 850 09-13 | **0934-4864** |
| Sportsman XP 850 EPS 09-14 | **0934-4864** |
| ACE 900 EFI EPS 16 | **0934-5502** |
| ACE 900 EPS XC 17-19 | **0934-5502** |
| Ranger 900 Crew 14-15 | **0934-4866** |
| Ranger 900 Crew 16-19 | **0934-5502** |
| Ranger 900 Crew EPS 14-15 | **0934-4866** |
| Ranger 900 Crew EPS 16-19 | **0934-5502** |
| Ranger XP 900 13-15 | **0934-4866** |
| Ranger XP 900 16-19 | **0934-5502** |
| Ranger XP 900 Crew 18 | **0934-5502** |
| Ranger XP 900 EPS 18-19 | **0934-5502** |
| Ranger XP 900 High Lifter 16 | **0934-5502** |
| RZR 4 900 15 | **0934-4866** |
| RZR 4 900 16-18 | **0934-5502** |
| RZR 4 XP 900 12-14 | **0934-4866** |
| RZR 4 XP Jagged X 13 | **0934-4866** |
| RZR 900 Trail 50"/XC 55" 15 | **0934-4866** |
| RZR 900 Trail 50"/XC 55" 16-17 | **0934-5502** |
| RZR 900 Trail 50" 18-20 | **0934-5502** |
| RZR 900 Trail 50" EPS 18-20 | **0934-5502** |
| RZR 900 Trail 50" MD 17 | **0934-5502** |
| RZR 900 S 60" 15 | **0934-4866** |
| RZR 900 S 60" 16-20 | **0934-5502** |
| RZR 900 Trail 50" Premium 21-22 | **0934-5502** |
| RZR 900 Trail S 60" Sport 21-22 | **0934-5502** |
| RZR 900 Trail 50" Sport 21-22 | **0934-5502** |
| RZR 900 Trail 50" Ultimate 21-22 | **0934-5502** |
| RZR XP 900 11-14 | **0934-4866** |
| RZR Turbo Pro XP/XP 4 20 | **0934-5502** |
| RZR Turbo Pro XP 4 Premium 21-22 | **0934-5502** |
| RZR Turbo Pro XP 4 Sport 21-22 | **0934-5502** |
| RZR Turbo Pro XP 4 Ultimate 21-22 | **0934-5502** |
| RZR Turbo Pro XP Premium 21-22 | **0934-5502** |
| RZR Turbo Pro XP Sport 21-22 | **0934-5502** |
| RZR Turbo Pro XP Ultimate 21-22 | **0934-5502** |
| RZR Turbo R 4 Premium 22 | **0934-5502** |
| RZR Turbo R 4 Sport 22 | **0934-5502** |
| RZR Turbo R 4 Ultimate 22 | **0934-5502** |
| RZR Turbo R Premium 22 | **0934-5502** |
| RZR Turbo R Sport 22 | **0934-5502** |
| RZR Turbo R Ultimate 22 | **0934-5502** |
| RZR Turbo S/S 4 21 | **0934-5502** |
| RZR Turbo S/S 4 Velocity 21 | **0934-5502** |
| RZR XP 4 Turbo 16-21 | **0934-5502** |
| RZR XP 4 Turbo 18-21 | **0934-5502** |
| RZR XP 4 Turbo S 19-20 | **0934-5502** |
| RZR XP 4 Turbo S Velocity 20 | **0934-5502** |

| MODÈLES | RÉF. |
|---|---|
| **POLARIS (SUITE)** | |
| RZR XP Turbo 16-21 | **0934-5502** |
| RZR XP Turbo MD 16 | **0934-5502** |
| RZR XP Turbo S 18-20 | **0934-5502** |
| RZR XP Turbo S Velocity 20 | **0934-5502** |
| RZR XP Turbo Tractor 17-18 | **0934-5502** |
| General 1000 EPS 16-19 | **0934-5502** |
| General 1000 EPS Deluxe 18-22 | **0934-5502** |
| General 1000 EPS Premium 18-22 | **0934-5502** |
| General 1000 EPS Sport 20-22 | **0934-5502** |
| General 4 1000 EPS 17-20 | **0934-5502** |
| General 4 1000 EPS Deluxe 21-22 | **0934-5502** |
| General 4 1000 EPS Premium 21-22 | **0934-5502** |
| General XP 1000 EPS 20 | **0934-5502** |
| General XP 1000 EPS Deluxe 21-22 | **0934-5502** |
| General XP 1000 EPS Factory Custom Edition 21 | **0934-5502** |
| General XP 4 1000 EPS Deluxe 20-22 | **0934-5502** |
| General XP 4 1000 EPS Factory Custom Edition 21 | **0934-5502** |
| Ranger 1000 EPS 20-22 | **0934-5502** |
| Ranger 1000 EPS BASE 18-19 | **0934-5502** |
| Ranger 1000 EPS Crew 20-22 | **0934-5502** |
| Ranger 1000 EPS Crew Premium 21-22 | **0934-5502** |
| Ranger 1000 EPS Full-Size/Crew 20 | **0934-5502** |
| Ranger 1000 EPS HD MD 19 | **0934-5502** |
| Ranger 1000 EPS Premium 21-22 | **0934-5502** |
| Ranger 1000 EPS Texas Edition 20 | **0934-5502** |
| Ranger XP 1000/Crew 17 | **0934-5502** |
| Ranger XP 1000 Crew EPS 17-18 | **0934-5502** |
| Ranger XP 1000 Crew High Lifter 17-18 | **0934-5502** |
| Ranger XP 1000 Crew Hunter 17 | **0934-5502** |
| Ranger XP 1000 Crew NorthStar 17 | **0934-5502** |
| Ranger XP 1000 Crew Premium 21-22 | **0934-5502** |
| Ranger XP 1000 Crew Trail Boss 21-22 | **0934-5502** |
| Ranger XP 1000 EPS 17-21 | **0934-5502** |
| Ranger XP 1000 EPS Crew 19-20 | **0934-5502** |
| Ranger XP 1000 EPS Crew Mud Edition 19-22 | **0934-5502** |
| Ranger XP 1000 EPS Crew NorthStar 18-22 | **0934-5502** |
| Ranger XP 1000 EPS Crew Texas Edition 20-22 | **0934-5502** |
| Ranger XP 1000 EPS Mud Edition 20-21 | **0934-5502** |
| Ranger XP 1000 EPS NorthStar 20-21 | **0934-5502** |
| Ranger XP 1000 EPS Premium 22 | **0934-5502** |
| Ranger XP 1000 EPS Texas Edition 21 | **0934-5502** |
| Ranger XP 1000 EPS Trail Boss 21-22 | **0934-5502** |
| Ranger XP 1000 High Lifter 17-22 | **0934-5502** |
| Ranger XP 1000 Hunter 17 | **0934-5502** |
| Ranger XP 1000 NorthStar 17-22 | **0934-5502** |
| Ranger XP 1000 Ranch 17 | **0934-5502** |
| RZR 1000 Trail S 60" 16-21 | **0934-5502** |
| RZR 1000 Trail S 60" Premium 21-22 | **0934-5502** |
| RZR 1000 Trail S 60" Ultimate 21-22 | **0934-5502** |
| RZR RS1 18-22 | **0934-5502** |
| RZR S4 1000 19-20 | **0934-5502** |
| RZR XP 1000 14-15 | **0934-4866** |
| RZR XP 1000 16-20 | **0934-5502** |
| RZR XP 1000 Dynamix 19 | **0934-5502** |
| RZR XP 1000 High Lifter 15 | **0934-4866** |
| RZR XP 1000 High Lifter 16-22 | **0934-5502** |
| RZR XP 1000 LE 20 | **0934-5502** |
| RZR XP 1000 Premium 20-22 | **0934-5502** |
| RZR XP 1000 Ride Command 17-19 | **0934-5502** |
| RZR XP 1000 Sport 21-22 | **0934-5502** |
| RZR XP 1000 Trails & Rocks 17-22 | **0934-5502** |
| RZR XP 4 1000 14-15 | **0934-4866** |
| RZR XP 4 1000 16-20 | **0934-5502** |
| RZR XP 4 1000 Dynamix 19 | **0934-5502** |

| MODÈLES | RÉF. |
|---|---|
| **POLARIS (SUITE)** | |
| RZR XP 4 1000 High Lifter 17-22 | **0934-5502** |
| RZR XP 4 1000 Premium 21-22 | **0934-5502** |
| RZR XP 4 1000 Ride Command 18-19 | **0934-5502** |
| RZR XP 4 1000 Sport 21-22 | **0934-5502** |
| Scrambler 1000 MD 15-16 | **0934-4864** |
| Scrambler 1000 Tractor 16 | **0934-4864** |
| Scrambler XP 1000 15-16 | **0934-4864** |
| Scrambler XP 1000 H.O. EPS 14-15 | **0934-4864** |
| Scrambler XP 1000 H.O. EPS INTL 14 | **0934-4864** |
| Sportsman 1000 High Lifter 16 | **0934-4864** |
| Sportsman 1000 MD 15-16 | **0934-4864** |
| Sportsman Touring 1000 15-17 | **0934-4864** |
| Sportsman XP 1000 15-16 | **0934-4864** |
| Sportsman XP 1000 Tractor 16 | **0934-4864** |
| **SUZUKI** | |
| LT-Z400 QuadSport 03-08 | **0934-4844** |
| LT-Z400 QuadSport 09-14 | **0934-4856** |
| LT-R450 QuadRacer 06-09 | **0934-4853** |
| LT-V700F TwinPeaks 04-06 | **0934-4850** |
| **YAMAHA** | |
| YFZ350 Banshee 87-09 | **0934-4842** |
| YFM400 Grizzly (IRS) 07-08 | **0934-4849** |
| YFM400 Kodiak 2WD 00-04 | **0934-4849** |
| YFM400 Kodiak 4WD 00-06 | **0934-4849** |
| YFM450 Grizzly EPS 11-14 | **0934-4849** |
| YFM450 Grizzly (IRS) 07-14 | **0934-4849** |
| YFM450K Kodiak 03-06 | **0934-4849** |
| YFM450K Kodiak 450 4WD 18-22 | **0934-4849** |
| YFM450K Kodiak 450 EPS 4WD 18-22 | **0934-4849** |
| YFM450K Kodiak 450 EPS 4WD Armor Grey 18 | **0934-4849** |
| YFM450K Kodiak 450 EPS 4WD Hunter 18-22 | **0934-4849** |
| YFM450K Kodiak 450 EPS 4WD SE 20-22 | **0934-4849** |
| YFM45F0X Wolverine 4x4 06-10 | **0934-4849** |
| YFZ450 04-09, 12-13 | **0934-4848** |
| YFZ450R 09-22 | **0934-4859** |
| YFZ450X 10-11 | **0934-4859** |
| YXR45 450 Rhino 06-09 | **0934-4849** |
| YFM550 Grizzly 09-14 | **0934-4857** |
| YFM550 Grizzly EPS 09-14 | **0934-4857** |
| YXR660 Rhino 04-07 | **0934-4846** |
| YFM660 Grizzly 02-08 | **0934-4846** |
| YFM660R Raptor 01-05 | **0934-4845** |
| YXR700 Rhino FI 08-13 | **0934-4857** |
| YXM700 Viking 14-18 | **0934-4857** |
| YXM700 Viking EPS 18 | **0934-4857** |
| YXM700 Viking EPS Red/Green 18 | **0934-4857** |
| YXC700 Viking VI EPS 15-18 | **0934-4857** |
| YXC700 Viking VI EPS Hunter 18 | **0934-4857** |
| YXC700 Viking VI EPS Ranch 18 | **0934-4857** |
| YFM700 Grizzly 07-15 | **0934-4857** |
| YFM700 Grizzly EPS 08-15 | **0934-4857** |
| YFM700R Raptor 06-14 | **0934-4855** |
| YFM700R Raptor 15-22 | **0934-4855** |
| YXZ1000R EPS 16-23 | **0934-7217** |
| YXZ1000R EPS SE 17-20 | **0934-7217** |
| YXZ1000R EPS SS 17-22 | **0934-7217** |
| YXZ1000R EPS SS SE 17-21 | **0934-7217** |
| YXZ1000R EPS SS XTR 20-23 | **0934-7217** |
| YXZ1000R SE 16 | **0934-7217** |

**AVERTISSEMENT :** VOIR PAGE 4 POUR DES INFORMATIONS IMPORTANTES CONCERNANT LES GARANTIES, LA CONFORMITÉ AUX NORMES DE CONTRÔLE DES ÉMISSIONS ET LA RÉGLEMENTATION RELATIVE AU BRUIT.

Tous les produits avec une référence **MAGENTA GRAS** sont nouveaux en 2026.

## KITS DE RÉPARATION POMPE À EAU

- Les kits incluent un joint de carter de pompe à eau, des roulements et joints d'axe de pompe à eau pour réparer une pompe qui fuit ou un roulement défaillant
- Les micros roulements précis offrent une qualité et une durabilité d'origine
- Joints mécaniques et en caoutchouc résistant aux températures élevées et à la haute pression
- N'incluent pas de joints de carter d'embrayage




| MODÈLES | RÉF. |
|---|---|
| **ARCTIC CAT** | |
| DVX400 04 | **0934-2959** |
| DVX400 05-08 | **0934-2960** |
| **HONDA** | |
| TRX450ER 06-14 | **0934-2916** |
| TRX450R 06-09 | **0934-2916** |
| **KAWASAKI** | |
| KFX400 03-04 | **0934-2959** |
| KFX400 05-06 | **0934-2960** |
| KFX450R 08-14 | **0934-2945** |
| KVF650 Brute Force 4x4 05-13 | **0934-4046** |
| KVF650 Prairie 4x4 02-03 | **0934-4046** |
| KFX700 V-Force 04-09 | **0934-4046** |
| KVF700 Prairie 4x4 04-06 | **0934-4046** |
| KRF750 Teryx 4x4 08-13 | **0934-4046** |
| KVF750 Brute Force 4x4i 05-11 | **0934-4046** |
| **POLARIS** | |
| Hawkeye 400 H.O. 2x4 11-14 | **0932-0224** |
| Ranger 400 4x4 10-14 | **0932-0224** |
| Sportsman 400 H.O. 4x4 11-14 | **0932-0224** |
| Sportsman 450 4x4 06-07 | **0932-0224** |
| ATP 500 4x4 04-05 | **0932-0224** |
| Ranger 500 4x4 06-07 | **0932-0224** |
| Scrambler 500 2x4 01-08 | **0932-0224** |
| Scrambler 500 4x4 98-12 | **0932-0224** |
| Sportsman 500 H.O./4x4 01-13 | **0932-0224** |
| Sportsman 600 4x4 04-05 | **0934-3430** |
| Ranger 700 4x4 07-09 | **0934-3430** |
| Ranger 700 Crew 4x4 08-09 | **0934-3430** |
| Ranger XP 700 4x4 05-06/08 | **0934-3430** |
| Ranger 700 6x6 06-09 | **0934-3430** |
| Sportsman 700 4x4 02-09 | **0934-3430** |

| MODÈLES | RÉF. |
|---|---|
| **POLARIS (SUITE)** | |
| Sportsman 700 X2 08 | **0934-3430** |
| Ranger 800 4x4 08-14 | **0934-3430** |
| Ranger 800 Crew 4x4 10-11/13-14 | **0934-3430** |
| Ranger 800 Midsize 4x4 13-14 | **0934-3430** |
| Ranger XP 800 4x4 12 | **0934-3430** |
| Ranger 800 6x6 10-17 | **0934-3430** |
| RZR 800 08-14 | **0934-3430** |
| RZR 4 800 10-14 | **0934-3430** |
| RZR S 800 09-14 | **0934-3430** |
| Sportsman 800 4x4 05-14 | **0934-3430** |
| Sportsman 800 6x6 09-14 | **0934-3430** |
| ACE 900 EPS 16 | **0932-0228** |
| ACE 900 EPS XC 17-19 | **0932-0228** |
| Ranger 900 Crew 4x4 14-15 | **0932-0227** |
| Ranger 900 Crew 4x4 16-19 | **0932-0228** |
| Ranger XP 900 13-14 | **0932-0227** |
| Ranger XP 900 16-19 | **0932-0228** |
| RZR 900 14 | **0932-0227** |
| RZR 900 Trail 50" 15 | **0932-0227** |
| RZR 900 Trail 50" 16-20 | **0932-0228** |
| RZR 900 XC 55" 15 | **0932-0227** |
| RZR 900 XC 55" 16-17 | **0932-0228** |
| RZR 900 S 60" 15 | **0932-0227** |
| RZR 900 S 60" 16-20 | **0932-0228** |
| RZR 4 900 13-15 | **0932-0227** |
| RZR 4 900 16-18 | **0932-0228** |
| RZR 900 Trail Premium 50" 21 | **0932-0228** |
| RZR 900 Trail S Sport 60" 21 | **0932-0228** |
| RZR XP 900 11-13 | **0932-0227** |
| RZR XP 4 900 12-13 | **0932-0227** |
| RZR XP 4 900 EPS 13 | **0932-0227** |

| MODÈLES | RÉF. |
|---|---|
| **POLARIS (SUITE)** | |
| RZR Turbo Pro XP 20-21 | **0932-0228** |
| RZR Turbo Pro XP 4 21 | **0932-0228** |
| RZR Turbo Pro XP Premium/Ultimate 21 | **0932-0228** |
| RZR Turbo S 4 21 | **0932-0228** |
| RZR Turbo S/S 4 Velocity 21 | **0932-0228** |
| RZR XP Turbo 16-21 | **0932-0228** |
| RZR XP 4 Turbo 16-18 | **0932-0228** |
| RZR XP Turbo S 18-20 | **0932-0228** |
| RZR XP 4 Turbo S 19-20 | **0932-0228** |
| RZR XP/XP 4 Turbo S Velocity 19-20 | **0932-0228** |
| RZR XP Turbo Tractor 17-18 | **0932-0228** |
| RZR 1000 60" 16-21 | **0932-0228** |
| RZR RS1 18-21 | **0932-0228** |
| RZR S 4 1000 19 | **0932-0228** |
| RZR XP/XP 4 1000 14-15 | **0932-0227** |
| RZR XP/XP 4 1000 16-21 | **0932-0228** |
| RZR XP 1000 Trails & Rocks 21-22 | **0932-0228** |
| RZR XP 4 1000 High Lifter 21-22 | **0932-0228** |
| **SUZUKI** | |
| LT-Z400 QuadSport03-04 | **0934-2959** |
| LT-Z400 QuadSport 05-14 | **0934-2960** |
| LT-R450 QuadRacer 06-09 | **0934-2951** |
| **YAMAHA** | |
| YFZ350 Banshee 87-06 | **0934-2937** |
| YFZ450 04-09/12-13 | **0934-2938** |
| YFZ450R 09-21 | **0934-2939** |
| YFZ450X 10-11 | **0934-2939** |
| YFM660R Raptor 01-05 | **0934-4047** |
| YFM700R Raptor 06-09/11-24 | **0934-2935** |
| YFM700R Raptor SE 10-24 | **0934-2935** |



## KIT DE RÉPARATION DE POMPE À EAU

### POUR YAMAHA YFZ450 04-09

- Le kit comprends tous les joints, joints toriques et rondelles nécessaires inclus

| DESCRIPTION | RÉF. |
|---|---|
| Kit de joints pour réparation de pompe à eau | **0934-1923** |




## KITS DE RÉPARATION POMPE À EAU

- Constitués de matériaux de haute qualité
- Incluent tous les joints, joints toriques et roulements indispensables

| MODÈLES | RÉF. |
|---|---|
| **KTM** | |
| SX 505 08 | **0934-7083** |
| **POLARIS** | |
| Outlaw 500 06-07 | **0934-7088** |
| Predator 500 05-07 | **0934-7088** |
| **YAMAHA** | |
| YFZ350 Banshee 87-09 | **0934-7008** |

| MODÈLES | RÉF. |
|---|---|
| **YAMAHA (SUITE)** | |
| YFZ450R 09-16 | **0934-7019** |
| YFZ450X 10-11 | **0934-7019** |
| YFM550 Grizzly 09-14 | **0934-7023** |
| YFM660R Raptor 01-05 | **0934-7020** |
| YFM700 Grizzly 07-16 | **0934-7023** |
| YXR700 Rhino 08-13 | **0934-7023** |

**AVERTISSEMENT :** | VOIR PAGE 4 POUR DES INFORMATIONS IMPORTANTES CONCERNANT LES GARANTIES, LA CONFORMITÉ AUX NORMES DE CONTRÔLE DES ÉMISSIONS ET LA RÉGLEMENTATION RELATIVE AU BRUIT.

Tous les produits avec une référence **MAGENTA GRAS** sont nouveaux en 2026.

1901-0726



1901-0325



MOOSE OFFROAD

## VENTILATEURS HAUTE PERFORMANCE

- Facile à installer en utilisant le kit de montage d'origine
- CFM (flux d'air) plus élevé que le ventilateur d'origine
- Moteurs scellés étanches et imperméables à la poussière
- Durée de vie des pales : 6 000 heures

**REMARQUE : $m^3$/min = mètre cube par minute ($ft^3$/min = pied cube par minute) ; il s'agit d'une unité de mesure permettant d'évaluer le flux d'air d'un ventilateur.**

| MODÈLES | RÉFÉRENCES PIÈCES D'ORIGINE | RÉF. |
|---|---|---|
| **CAN-AM** | | |
| Outlander 400 03-08 | 709200075, 709200158 | **1901-0725** |
| Outlander 400 EFI (inclut MAX) 09-15 | 709200229, 709200313, 709200371 | **1901-0726** |
| Outlander 450 15-24 | 709200317, 709200488, 709200563 | **1901-0824** |
| Outlander 500 EFI (inclut MAX) 09-12 | 709200229, 709200313, 709200371 | **1901-0726** |
| Outlander 500 13-15 | 709200317, 709200488, 709200563 | **1901-0824** |
| Renegade 500 EFI 09- 12 | 709200229, 709200313, 709200371 | **1901-0726** |
| Renegade 500 13-15 | 709200563 | **1901-0824** |
| Outlander 570 15-24 | 709200317, 709200488, 709200563 | **1901-0824** |
| Renegade 570 16-24 | 709200563 | **1901-0824** |
| Outlander 650 13-24 | 709200317, 709200488, 709200563 | **1901-0824** |
| Outlander 650 EFI (inclut MAX) 09-12 | 709200229, 709200313, 709200371 | **1901-0726** |
| Renegade 650 16-19 | 709200563 | **1901-0824** |
| Outlander 800 EFI (inclut MAX) 09-12 | 709200229, 709200313, 709200371 | **1901-0726** |
| Outlander 800 13-14 | 709200317, 709200488, 709200563 | **1901-0824** |
| Renegade 800 EFI 09- 11 | 709200229, 709200313, 709200371 | **1901-0726** |
| Renegade 800 12-15 | 709200563 | **1901-0824** |
| Outlander 850 15-19 | 709200317, 709200488, 709200563 | **1901-0824** |
| Renegade 850 16-24 | 709200563 | **1901-0824** |
| Maverick 13-18 | 709200309, 709200462, 709200564 | **1901-0712** |
| Maverick Trail 18-24 | 709200665 | **1901-0712** |
| Maverick X3 17-24 | 709200588 | **1901-0714** |
| Maverick Sport 19-24 | 709200665 | **1901-0712** |
| Commander 11-20 | 709200566 | **1901-0712** |
| Defender 16-24 | 709200534 | **1901-0714** |
| Outlander 1000 12-24 | 709200309, 709200462, 709200564 | **1901-0712** |
| Renegade 1000 12-24 | 709200309, 709200462, 709200564 | **1901-0712** |
| **HONDA** | | |
| TRX420 Rancher 14-24 | 19030-HR3-A21 | **1901-0821** |
| TRX450R/ER/Sportrax 04-09 | 19030-HP5-601 | **1901-0323** |
| Pioneer 500 15-24 | 19030-HL5-A02 | **1901-0628** |
| TRX500 Foreman 14-19 | 19030-HR3-A21 | **1901-0821** |
| TRX520 Foreman 20-24 | 19030-HR3-A21 | **1901-0821** |
| Pioneer 700 14-24 | 19030-HL3-A01 | **1901-0708** |
| Pioneer 1000 16-22 | 19030-HL4-A01 | **1901-0734** |
| Talon 19-24 | 19015-HL6-A01, 19030-HL6-A01 | **1901-0869** |
| **KAWASAKI** | | |
| KFX400 03-06 | 59502-S006 | **1901-0327** |
| Prairie 400 97-02 | 59502-1123 | **1901-0332** |
| KFX450R 08-14 | 59502-0029 | **1901-0730**[1] |
| MULE PRO DX/DXT/FX/FXT/FXR 15-24 | 59502-0609 | **1901-0718** |
| MULE 2500 Series Gas 93-00 | 59502-1106 | **1901-0717** |
| MULE 3000 Series Gas 01-08 | 59502-1137 | **1901-0322** |

| MODÈLES | RÉFÉRENCES PIÈCES D'ORIGINE | RÉF. |
|---|---|---|
| **KAWASAKI (SUITE)** | | |
| Brute Force 650 4x4 05-13 | 59502-0012 | **1901-0330** |
| MULE PRO-MX 19-24 | 59502-Y003 | **1901-0718** |
| KFX700 V-Force 04-09 | 21174-0001 | **1901-0326** |
| Prairie 700 04-06 | 59502-0012 | **1901-0330** |
| Brute Force 750 4x4i 12-24 | 59502-0554 | **1901-0727** |
| Teryx 750 08-09 | 59502-0039 | **1901-0331** |
| Teryx4 750 12-13 | 59502-0557, 59502-0566 | **1901-0718** |
| Teryx 800 14-24 | 59502-0610, 59502-0566 | **1901-0718** |
| Teryx4 800 14-24 | 59502-0610, 59502-0566 | **1901-0718** |
| MULE 3010/4010 Diesel 07-13 | 59502-7501 | **1901-0719** |
| **POLARIS** | | |
| Trail Blazer 96-97 | 4170009 | **1901-0325** |
| Xpress 300 96-99 | 4170009, 4170014 | **1901-0325** |
| Hawkeye 325 15 | 2411330 | **1901-0870** |
| Magnum 325 2x4/4x4 95-98 | 4170011 | **1901-0325** |
| Big Boss 400 6x6 94-97 | 4170011 | **1901-0325** |
| Hawkeye 400 12-14 | 2411330 | **1901-0870** |
| Scrambler 400 95-00 | 4170009, 4170013, 2410121 | **1901-0325** |
| Sport 400L 94-99 | 4170009 | **1901-0325** |
| Sportsman 400 H.O. 12-14 | 2411330 | **1901-0870** |
| Xplorer 400/4x4 95-02 | 4170009, 4170013 | **1901-0325** |
| Xpress 400 96-97 | 4170009 | **1901-0325** |
| Sportsman 450 H.O. 16-20 | 2411330 | **1901-0870** |
| ACE 500 17-19 | 2411330 | **1901-0870** |
| Big Boss 500 6x6 98-99 | 4170013 | **1901-0325** |
| Magnum 500 99 | 4170013 | **1901-0325** |
| Scrambler 500 2x4/4x4 97-01 | 4170009 | **1901-0325** |
| Sportsman 500 96-99 | 4170009 | **1901-0325** |
| Sportsman 500 12-14 | 2411330 | **1901-0870** |
| Sportsman 4x4 93-96 | 4170009 | **1901-0325** |
| Worker 500 99 | 4170013 | **1901-0325** |
| Sportsman 550 11-14 | 2411578 | **1901-0722** |
| Ranger 570 Full Size 15 | 2411816 | **1901-0710** |
| ACE 570 16-19 | 2411330 | **1901-0870** |
| Sportsman 570 15-23 | 2411330 | **1901-0870** |
| Sportsman 600 03-05 | 2410413, 2410288 | **1901-0338** |
| Sportsman 700 02-08 | 2410413, 2410901, 2410288 | **1901-0338** |
| Ranger 800 11-15 | 2411732 | **1901-0413** |
| Sportsman 800 05-14 | 2410413, 2410366 | **1901-0338** |
| Scrambler 850 13-24 | 2411578, 2411118, 5437627, 2415279 | **1901-0722** |
| Sportsman 850 11-24 | 2411578, 2411118, 5437627, 2415279 | **1901-0722** |
| Sportsman 850 High Lifter Edition 16-24 | 2413007 | **1901-0871** |
| ACE 900 16-19 | 2410413 | **1901-0338** |
| Ranger XP 900 13-19 | 2411816 | **1901-0710** |
| RZR 900 (tous sous-modèles) 15-24 | 2412447 | **1901-0709** |
| General (cabine STD 2 places) 16-24 | 2412447 | **1901-0709** |
| General (avec cabine Crew 4 places) 17-24 | 2413044 | **1901-0872** |
| Ranger/Ranger XP 1000 17-24 | 2411816 | **1901-0710** |
| Ranger Diesel 14-18 | 2411816 | **1901-0710** |
| RZR XP 1000 (tous sous-modèles) 14-24 | 2412447 | **1901-0709** |
| RZR 1000 (tous sous-modèles) 16-24 | 2412447 | **1901-0709** |
| Scrambler 1000 14-24 | 2412286, 2415280 | **1901-0721** |

[1] Doit réutiliser le connecteur du ventilateur d'origine.

**AVERTISSEMENT :** VOIR PAGE 4 POUR DES INFORMATIONS IMPORTANTES CONCERNANT LES GARANTIES, LA CONFORMITÉ AUX NORMES DE CONTRÔLE DES ÉMISSIONS ET LA RÉGLEMENTATION RELATIVE AU BRUIT.

Tous les produits avec une référence **MAGENTA GRAS** sont nouveaux en 2026.

MOOSE OFFROAD

## VENTILATEURS HAUTE PERFORMANCE (SUITE)

| MODÈLES | RÉFÉRENCES PIÈCES D'ORIGINE | RÉF. |
|---|---|---|
| **POLARIS (SUITE)** | | |
| Sportsman 1000 15-24 | 2412286, 2415280 | **1901-0721** |
| Sportsman 1000 Highlifter Edition 16-24 | 2413007 | **1901-0871** |
| **SUZUKI** | | |
| LT-A450 KingQuad 07-10 | 17800-31G10 | **1901-0351** |
| LT-A500 QuadMaster 04-14 | 17800-31G10 | **1901-0351** |
| LT-A500 QuadMaster 15-20 | 17800-31G20 | **1901-0732** |
| LT-A700 KingQuad 05-06 | 17800-31G10 | **1901-0351** |
| LT-A750 KingQuad 08-13 | 17800-31G10 | **1901-0351** |
| LT-A750 KingQuad 14-20 | 17800-31G20 | **1901-0732** |
| **YAMAHA** | | |
| YFM350 Bruin 350 04-06 | 1NS-E2405-00-00 | **1901-0819** |
| YFM350 Grizzly 350 07-14 | 1NS-E2405-00-00 | **1901-0819** |
| YFM350 Wolverine 350 06-09 | 1NS-E2405-00-00 | **1901-0819** |
| YFM400 Big Bear 07-12 | 1NS-E2405-00-00 | **1901-0819** |
| YFM400 Kodiak 00-01 | 99999-03274-00 | **1901-0315** |
| YFM400 Kodiak 03-06 | 5ND-E2405-02-00 | **1901-0319** |
| YFM450 Grizzly 07-14 | 5ND-E2405-02-00 | **1901-0319** |
| YFM45K Kodiak 03-06 | 5ND-E2405-02-00 | **1901-0319** |
| YFM45K Kodiak 18-20 | 5ND-E2405-02-00 | **1901-0319** |

| MODÈLES | RÉFÉRENCES PIÈCES D'ORIGINE | RÉF. |
|---|---|---|
| **YAMAHA (SUITE)** | | |
| YFM450 Wolverine 06-10 | 5ND-E2405-02-00 | **1901-0319** |
| YXR450 Rhino 06-09 | 5UG-E2405 | **1901-0312** |
| YFZ450 04-13 | 5TG-12405-00-00 | **1901-0313** |
| YFZ450R/X 14-20 | 1TD-E2405-00-00 | **1901-0539** |
| YFZ450R/X 09-13 | 18P-12405-00-00 | **1901-0720** |
| YFM550 Grizzly 09-11 | 3B4-12405-00-00 | - |
| YFM550 Grizzly 12-14 | 1HP-E2405-00-00 | **1901-0818** |
| YFM600 Grizzly 02-08 | 5KM-12405-00-00 | **1901-0316** |
| YXR660 Rhino 04-07 | 5UG-E2405 | **1901-0312** |
| YFM660 Raptor 01-05 | 5LP-12405-00-00 | **1901-0314** |
| YFM70G Grizzly 07-10 | 3B4-12405-00-00 | **1901-0318** |
| YFM70G Grizzly 12-14 | 1HP-E2405-00-00 | **1901-0818** |
| YFM700 Grizzly 16-24 | B16-E2405-00-00 | **1901-0694** |
| YFM700 Kodiak 16-24 | B16-E2405-00-00 | **1901-0694** |
| YFM70R Raptor 06-12 | 1S3-12405-00-00 | **1901-0317** |
| YFM70R Raptor 13-24 | 1PE-E2405-00-00 | **1901-0598** |
| YXM70V Viking (tous) | - | **1901-0599** |
| YXZ1000 (ventilateur standard) 16-18 | 2HC-E2405-11 | **1901-0707** |
| YXZ1000 (ventilateur CFM max) 16-18 | 2HC-E2405-11 | **1901-0627** |

**1901-0336**



**1901-0338**



## VENTILATEUR DE REMPLACEMENT DE TYPE ORIGINE

- Facile à installer en utilisant le kit de montage d'origine
- Tous les ventilateurs sont étanches et imperméables à la poussière
- À l'exception des ventilateurs Polaris, tous les ventilateurs ont un volume d'air par minute 25 % plus élevé que le ventilateur d'origine
- Les ventilateurs Polaris sont compatibles aux modèles d'origine en matière de design et de performances
- Moins coûteux qu'une pièce de rechange de l'usine

| MODÈLES | RÉF. |
|---|---|
| **CAN-AM** | |
| Outlander 400 08 | **1901-0336** |
| Outlander 500 07-08 | **1901-0336** |
| Renegade 500 08 | **1901-0336** |
| DS650 02-05 | **1901-0341** |
| DS650 Baja 02-04 | **1901-0341** |
| DS650 X 04-07 | **1901-0341** |
| Outlander 650 06-08 | **1901-0336** |
| Outlander 800 06-08 | **1901-0336** |
| Renegade 800 07-08 | **1901-0336** |
| **POLARIS** | |
| Sportsman 400 (Code modèle - A04CH42AA/AE/AG, 23 cm) (9") 04 | **1901-0336** |
| Sportsman 400 01-03 | **1901-0336** |
| Sportsman 400 (Code modèle A04CH42AQ/AR/AS/AT/AV, 28 cm) (11") 04 | **1901-0334** |
| Sportsman 400 05 | **1901-0334** |
| Sportsman 400 HO 4x4 11 | **1901-0334** |
| Trail Blazer 400 03 | **1901-0336** |
| Xplorer 400 01-02 | **1901-0336** |

| MODÈLES | RÉF. |
|---|---|
| **POLARIS (SUITE)** | |
| Xpedition 425 00-02 | **1901-0336** |
| Sportsman 450 06-07 | **1901-0334** |
| ATP 500 4x4 04-05 | **1901-0336** |
| ATV Pro 500 4x4 PPS 02 | **1901-0336** |
| Magnum 500 00-03 | **1901-0336** |
| Sportsman 500 00-03 | **1901-0336** |
| Sportsman 500 (Code modèle - A04CH50AA/AC/AE/AG, 23 cm) (9") 04 | **1901-0336** |
| Sportsman 500 (Code modèle - A04CH50AO/AQ/AR/AS/AT/AV/AW/AX, 28 cm) (11") 04 | **1901-0334** |
| Sportsman 500 05-11 | **1901-0334** |
| Sportsman Touring 500 EFI 08-09 | **1901-0334** |
| Sportsman X2 500 06-09 | **1901-0334** |
| Worker 500 01 | **1901-0336** |
| Sportsman 6x6 00-03 | **1901-0336** |
| Sportsman 700 (si fabriqué avant 10/05/06) 07 | **1901-0338** |
| Sportsman 800 05-06 | **1901-0338** |
| Sportsman 800 (si fabriqué avant 10/05/06) 07 | **1901-0338** |

| MODÈLES | RÉF. |
|---|---|
| **POLARIS (SUITE)** | |
| Big Boss 6x6 00-02 | **1901-0336** |
| Diesel 00-01 | **1901-0336** |
| LUH 6x6 PPS 02 | **1901-0336** |
| PTV 4x4 Series 10 03 | **1901-0336** |
| PTV 6x6 Series 10 03 | **1901-0336** |
| Ranger 425 2x4/4x4 04-05 | **1901-0335** |
| Ranger 500 2x4/4x4 06-09 | **1901-0335** |
| Ranger 6x6 04-05 | **1901-0335** |
| Ranger 700 4x4 07-09 | **1901-0338** |
| Ranger 700 4x4 Crew 08-09 | **1901-0338** |
| Ranger 700 6x6 06-09 | **1901-0338** |
| Ranger XP 05 | **1901-0338** |
| Ranger XP 700 4x4 06 | **1901-0338** |
| **YAMAHA** | |
| Kodiak 400 (ventilateur de refroidisseur d'huile de remplacement) 96-98 | **1901-0320** |
| Grizzly 600 (ventilateur de refroidisseur d'huile de remplacement) 98-01 | **1901-0320** |

[1] Compatible avec les modèles 07 jusqu'au numéro de série de véhicule (VIN) V17T230317, remplace la pièce d'origine 0413-123.

**AVERTISSEMENT :** VOIR PAGE 4 POUR DES INFORMATIONS IMPORTANTES CONCERNANT LES GARANTIES, LA CONFORMITÉ AUX NORMES DE CONTRÔLE DES ÉMISSIONS ET LA RÉGLEMENTATION RELATIVE AU BRUIT.

Tous les produits avec une référence **MAGENTA GRAS** sont nouveaux en 2026.

QUAD LOGIC

## CAPTEURS DE TEMPÉRATURE EFI

- Remplacement des capteurs de ventilateur/température d'origine
- Fonctionnent à la même température que les capteurs d'origine
- Installation facile avec bouchons assortis



1901-0778

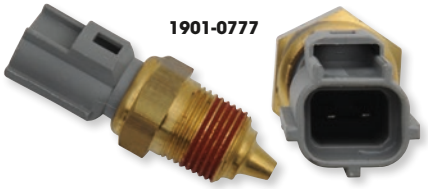

1901-0777

| MODÈLES | RÉF. |
|---|---|
| **POLARIS** | |
| ACE 325 14-16 | **1901-0778** |
| Hawkeye 325 15 | **1901-0778** |
| Ranger ETX 15-16 | **1901-0778** |
| Sportsman ETX 15 | **1901-0778** |
| Hawkeye 400 11 | **1901-0777** |
| Ranger 400 10-14 | **1901-0777** |
| Sportsman 400 H.O. 11 | **1901-0777** |
| Sportsman 450 16-21 | **1901-0778** |
| ACE 500 17-19 | **1901-0778** |
| Ranger 500 EFI 06-13 | **1901-0777** |
| Ranger 500 17-21 | **1901-0778** |
| Scrambler 500 10-12 | **1901-0777** |

| MODÈLES | RÉF. |
|---|---|
| **POLARIS (SUITE)** | |
| Sportsman 500 EFI 06-09 | **1901-0777** |
| Sportsman 550 09-14 | **1901-0777** |
| ACE 570 15-19 | **1901-0778** |
| Ranger 570 14-21 | **1901-0778** |
| RZR 570 12-20 | **1901-0778** |
| Sportsman 570 14-21 | **1901-0778** |
| Ranger 700 05-09 | **1901-0778** |
| Sportsman 700 EFI 04-08 | **1901-0778** |
| Ranger 800 10-16 | **1901-0778** |
| RZR 800 08-14 | **1901-0778** |
| Sportsman 800 05-14 | **1901-0778** |
| Scrambler 850 13-21 | **1901-0778** |

| MODÈLES | RÉF. |
|---|---|
| **POLARIS (SUITE)** | |
| Sportsman 850 09-21 | **1901-0778** |
| ACE 900 16-19 | **1901-0778** |
| Ranger XP 900 13-19 | **1901-0778** |
| RZR 900 11-20 | **1901-0778** |
| RZR Pro XP 20-21 | **1901-0778** |
| RZR Turbo 16-21 | **1901-0778** |
| General 1000 16-21 | **1901-0778** |
| Ranger XP 1000 17-21 | **1901-0778** |
| RZR 1000 14-21 | **1901-0778** |
| RZR RS1 18-21 | **1901-0778** |
| Scrambler 1000 14-21 | **1901-0778** |
| Sportsman 1000 15-21 | **1901-0778** |



1901-0775



1901-0772



1901-0774

## CAPTEURS DE VENTILATEUR DE RADIATEUR

- Remplacement des capteurs de ventilateur/température d'origine
- Fonctionnent à la même température que les capteurs d'origine
- Installation facile avec bouchons assortis

| MODÈLES | RÉF. |
|---|---|
| **POLARIS** | |
| Xpress 300/400 97 | **1901-0775** |
| Hawkeye 400 11-14 | **1901-0773** |
| Scrambler 400 01-02 | **1901-0772** |
| Sportsman 400 01-04 | **1901-0772** |
| Sportsman 400 04-05 | **1901-0774** |
| Sportsman 400 H.O. 11-14 | **1901-0773** |
| Sportsman 400L 97 | **1901-0775** |
| Trail Blazer 400 03 | **1901-0772** |
| Xplorer 400 97-00 | **1901-0775** |
| Xplorer 400 01-02 | **1901-0772** |
| Magnum 425 97-98 | **1901-0775** |
| Xpedition 425 00-02 | **1901-0772** |
| Sportsman 450 06-07 | **1901-0774** |

| MODÈLES | RÉF. |
|---|---|
| **POLARIS (SUITE)** | |
| Diesel 455 99 | **1901-0775** |
| Diesel 455 00-01 | **1901-0772** |
| ATP 500 04 | **1901-0772** |
| ATP 500 05 | **1901-0774** |
| Big Boss 6x6 500 98-99 | **1901-0775** |
| Magnum 500 00-03 | **1901-0772** |
| Outlaw 500 06-07 | **1901-0773** |
| Predator 500 03-07 | **1901-0773** |
| Ranger 500 99 | **1901-0775** |
| Ranger 500 04-05 | **1901-0772** |
| Ranger 500 Carb 05-09 | **1901-0774** |
| Scrambler 500 97-00 | **1901-0775** |
| Sportsman 500 97-99 | **1901-0775** |

| MODÈLES | RÉF. |
|---|---|
| **POLARIS (SUITE)** | |
| Scrambler 500 01-03 | **1901-0772** |
| Scrambler 500 04-11 | **1901-0774** |
| Sportsman 500 00-04 | **1901-0772** |
| Sportsman 500 09-13 | **1901-0773** |
| Sportsman 500 6x6 04-08 | **1901-0774** |
| Sportsman 500 H.O. 04-05 | **1901-0774** |
| Worker 500 99 | **1901-0775** |
| Worker 500 01 | **1901-0772** |
| Xplorer 500 97 | **1901-0775** |
| Sportsman 600 03-04 | **1901-0772** |
| Sportsman 700 02-04 | **1901-0772** |

## CONTACTEUR DE TEMPÉRATURE CHAUDE

- Remplacement des capteurs de radiateur d'origine
- Fonctionnent à la même température que les capteurs d'origine
- Contrôle la température chaude d'origine



| MODÈLES | RÉF. |
|---|---|
| **POLARIS** | |
| Xpedition 325 00-02 | **1901-0776** |
| Hawkeye 400 12-14 | **1901-0776** |
| Sportsman 400 01-04 | **1901-0776** |
| Sportsman 400 H.O. 08-14 | **1901-0776** |
| Magnum 425 96-98 | **1901-0776** |
| Xpedition 425 00-02 | **1901-0776** |
| Diesel 455 99-01 | **1901-0776** |

| MODÈLES | RÉF. |
|---|---|
| **POLARIS (SUITE)** | |
| ATP 500 04 | **1901-0776** |
| Big Boss 500 6x6 98-99 | **1901-0776** |
| Magnum 500 99-02 | **1901-0776** |
| Outlaw 500 06-07 | **1901-0776** |
| Predator 500 03-07 | **1901-0776** |
| Ranger 500 99-04 | **1901-0776** |
| Scrambler 500 97-03 | **1901-0776** |

| MODÈLES | RÉF. |
|---|---|
| **POLARIS (SUITE)** | |
| Sportsman 500 Carb 96-04/09-13 | **1901-0776** |
| Worker 500 99-01 | **1901-0776** |
| Xplorer 500 97 | **1901-0776** |
| Sportsman 600 03-04 | **1901-0776** |
| Sportsman 700 02-04 | **1901-0776** |

**AVERTISSEMENT :** VOIR PAGE 4 POUR DES INFORMATIONS IMPORTANTES CONCERNANT LES GARANTIES, LA CONFORMITÉ AUX NORMES DE CONTRÔLE DES ÉMISSIONS ET LA RÉGLEMENTATION RELATIVE AU BRUIT.

Tous les produits avec une référence **MAGENTA GRAS** sont nouveaux en 2026.

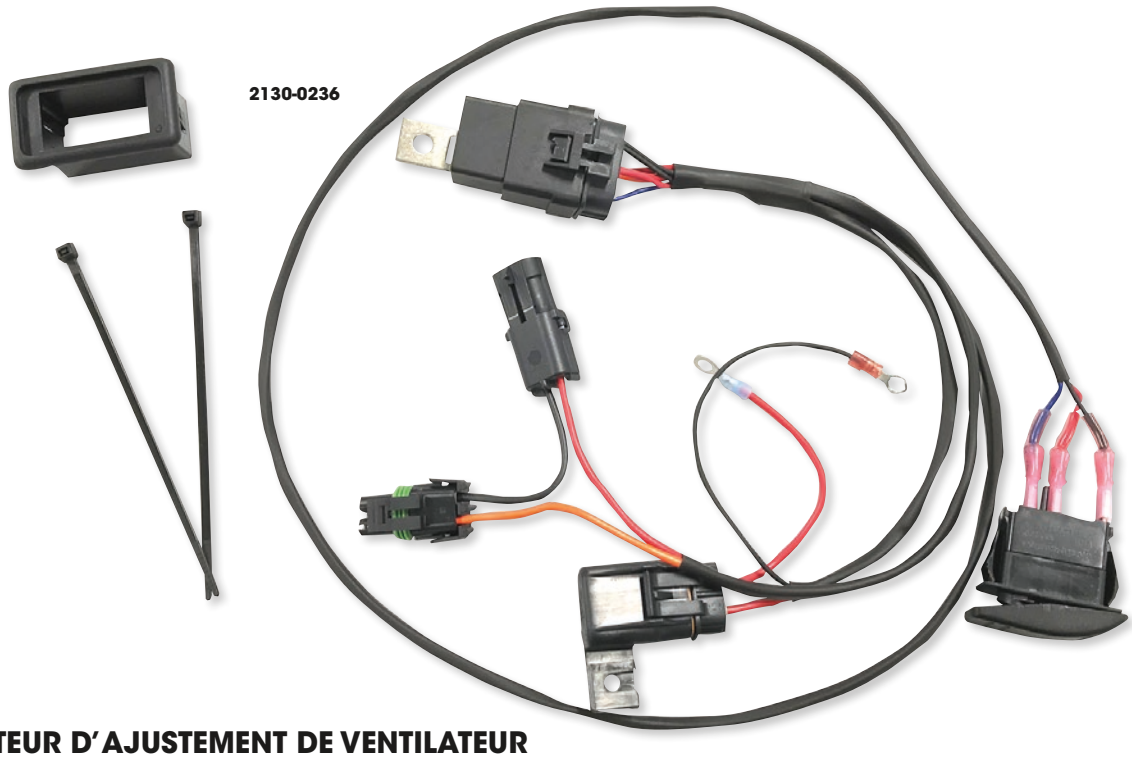

2130-0236

NAMZ Custom Cycle Products

## CONTACTEUR D'AJUSTEMENT DE VENTILATEUR

### POUR POLARIS

- Vous permet de garder le ventilateur de refroidissement électrique allumé une fois que le radiateur Factory est éteint
- Branchement rapide
- Utilise les connecteurs « Weather Pack » et la fixation de relais étanche « Weather Pack »
- Bouton étanche avec LED rouge
- Relais étanche 40 A
- Protection de la diode, qui limite les pics de tension

| MODÈLES | RÉF. |
|---|---|
| RZR XP 900S/1000 14-20 | 2130-0236 |

| MODÈLES | RÉF. |
|---|---|
| RZR Turbo XP 2 et 4 places 16-20 | 2130-0237 |

1902-1378



1902-1379



1902-1380



## THERMOSTAT

### POUR POLARIS

- Pièces de rechange exactes d'origine pour radiateur
- S'ouvrent et se ferment à la température d'origine
- Certains modèles comprennent le joint d'étanchéité
- Pour la plupart des modèles de quad/SSV Polaris

| MODÈLES | RÉF. |
|---|---|
| ACE 325 14-16 | 1902-1382 |
| Hawkeye 325 15 | 1902-1382 |
| Ranger ETX 325 15-16 | 1902-1382 |
| Sportsman ETX 325 15 | 1902-1382 |
| Hawkeye 400 11-14 | 1902-1378 |
| Sportsman 400 01-05 | 1902-1378 |
| Sportsman 400 H.O. 11-14 | 1902-1378 |
| Magnum 425 95-98 | 1902-1378 |
| Xpedition 425 00-02 | 1902-1378 |
| Sportsman 450 06-07 | 1902-1378 |
| Sportsman 450 H.O. 16-24 | 1902-1379 |
| Diesel 99-01 | 1902-1378 |
| ATP 500 04-05 | 1902-1378 |
| Big Boss 500 6x6 98-99 | 1902-1378 |
| Magnum 500 99-02 | 1902-1378 |
| Ranger Series 10 | 1902-1378 |

| MODÈLES | RÉF. |
|---|---|
| Ranger Series 11 | 1902-1378 |
| Ranger 500 99-13 | 1902-1378 |
| Ranger 500 17-22 | 1902-1379 |
| Scrambler 500 97-12 | 1902-1378 |
| Sportsman 500 96-13 | 1902-1378 |
| Worker 500 99-01 | 1902-1378 |
| Xplorer 500 97 | 1902-1378 |
| ACE 500 17-18 | 1902-1379 |
| Sportsman 550 (tous) 09-14 | 1902-1381 |
| ACE 570 15-18 | 1902-1379 |
| Ranger 570 (tous) 14-24 | 1902-1379 |
| RZR 570 12-22 | 1902-1379 |
| Sportsman 570 (tous) 14-24 | 1902-1379 |
| Sportsman 600 03-05 | 1902-1382 |
| Ranger 700 05-09 | 1902-1382 |
| Sportsman 700 02-08 | 1902-1382 |

| MODÈLES | RÉF. |
|---|---|
| Ranger 800 11-14 | 1902-1379 |
| RZR 800 11-14 | 1902-1379 |
| Ranger 800 10 | 1902-1382 |
| RZR 800 08-10 | 1902-1382 |
| Sportsman 800 05-14 | 1902-1382 |
| Scrambler 850 13-24 | 1902-1379 |
| Sportsman 850 (tous) 13-24 | 1902-1379 |
| ACE 900 16-18 | 1902-1379 |
| Ranger XP 900 13-19 | 1902-1379 |
| RZR 900 (tous) 11-14 | 1902-1380 |
| RZR 900 (tous) 15-24 | 1902-1379 |
| Ranger 1000 (tous) 17-24 | 1902-1379 |
| RZR 1000 (tous) 14-15 | 1902-1380 |
| RZR-4 1000 15 | 1902-1380 |
| Scrambler 1000 14-23 | 1902-1379 |
| Sportsman 1000 15-24 | 1902-1379 |

**AVERTISSEMENT :** | VOIR PAGE 4 POUR DES INFORMATIONS IMPORTANTES CONCERNANT LES GARANTIES, LA CONFORMITÉ AUX NORMES DE CONTRÔLE DES ÉMISSIONS ET LA RÉGLEMENTATION RELATIVE AU BRUIT.

Tous les produits avec une référence **MAGENTA GRAS** sont nouveaux en 2026.




**1902-1707**

## THERMOSTAT

### POUR POLARIS

- Pièces de remplacement direct pour celles d'origine
- Conformes aux spécifications de température d'origine
- Comprend un joint torique si nécessaire

| MODÈLES | RÉF. |
|---|---|
| ACE 325 14-16 | 1902-1706 |
| ACE 325 HD 15 | 1902-1706 |
| Hawkeye 325 2x4 15 | 1902-1706 |
| Ranger 325 ETX 15-16 | 1902-1706 |
| Sportsman 325 ETX EFI 15 | 1902-1706 |
| Sportsman 325 ETX EFI HD 15 | 1902-1706 |
| Sportsman 325 ETX EFI MD 15 | 1902-1706 |
| Xpedition 325 00 | 1902-1704 |
| Hawkeye 400 H.O. 2x4 11-14 | 1902-1704 |
| Magnum 400L 6x6 96-97 | 1902-1704 |
| Ranger 2x4 04 | 1902-1704 |
| Ranger 4x4 400 10-14 | 1902-1704 |
| Sportsman 400 4x4 01-05 | 1902-1704 |
| Sportsman 400 4x4 AA/ AE/AG/AQ/AV 04 | 1902-1704 |
| Sportsman 400 H.O. 4x4 08-14 | 1902-1704 |
| Magnum 425 2x4 95-98 | 1902-1704 |
| Magnum 425 4x4 95-98 | 1902-1704 |
| Magnum 425 6x6 96-97 | 1902-1704 |
| Xpedition 425 00-02 | 1902-1704 |
| 450 H.O. 2x4 MD 16 | 1902-1705 |
| Farmhand 450 2x4 17 | 1902-1705 |
| Sportsman 450 06-07 | 1902-1704 |
| Sportsman 450 EFI MD 16 | 1902-1705 |
| Sportsman 450 EPS Quad 16 | 1902-1705 |
| Sportsman 450 EPS ZUG 16 | 1902-1705 |
| Sportsman 450 HD 2x4 18 | 1902-1705 |
| Sportsman 450 H.O. 16-25 | 1902-1705 |
| Sportsman 450 H.O. 2x4 MD 16 | 1902-1705 |
| Sportsman 450 H.O. EPS 20 | 1902-1705 |
| Sportsman 450 H.O. UTL 20 | 1902-1705 |
| Diesel 455 4x4 99-01 | 1902-1704 |
| ACE 500 17-19 | 1902-1705 |
| ATP 500 4x4 04-05 | 1902-1704 |
| Big Boss 500 6x6 98-03 | 1902-1704 |
| Magnum 500 2x4 HDS 02 | 1902-1704 |
| Magnum 500 4x4 99-01 | 1902-1704 |
| Magnum 500 4x4 AA 02 | 1902-1704 |
| Magnum 500 4x4 AB/FB 02 | 1902-1704 |
| Magnum 500 4x4 HDS 03 | 1902-1704 |
| Magnum 500 4x4 HDS AA 01-02 | 1902-1704 |
| Magnum 500 4x4 HDS FB 01 | 1902-1704 |
| Ranger 2x4 500 05-09 | 1902-1704 |
| Ranger 4x4 500 99-07 | 1902-1704 |
| Ranger 4x4 500 Crew 11-12 | 1902-1704 |
| Ranger 4x4 500 Crew (Mid-Size) 13 | 1902-1704 |
| Ranger 4x4 500 EFI 06-12 | 1902-1704 |
| Ranger 4x4 500 (Mid-Size) 13 | 1902-1704 |
| Ranger 500 2x4 17-21 | 1902-1705 |
| Ranger 500 4x4 18-22 | 1902-1705 |
| Ranger 500 ETX 17 | 1902-1705 |
| Ranger 6x6 500 98-05 | 1902-1704 |
| Ranger Series 10 4x4 & 6x6 07 | 1902-1704 |
| Ranger Series 11 4x4 & 6x6 07 | 1902-1704 |
| Scrambler 500 2x4 00-08 | 1902-1704 |
| Scrambler 500 4x4 97-12 | 1902-1704 |
| Sportsman 500 4x4 96-00 | 1902-1704 |
| Sportsman 500 4x4 DUSE 01-02 | 1902-1704 |
| Sportsman 500 4x4 DUSE H.O. 01 | 1902-1704 |
| Sportsman 500 4x4 H.O. 01-13 | 1902-1704 |
| Sportsman 500 4x4 H.O. AA/AC/ AE/AG/AO/AX 04 | 1902-1704 |
| Sportsman 500 4x4 RSE 99-02 | 1902-1704 |
| Sportsman 500 6x6 00-08 | 1902-1704 |
| Sportsman 500 EFI 06-09 | 1902-1704 |
| Sportsman 500 X 02 | 1902-1704 |
| Sportsman 500 X2 06-09 | 1902-1704 |
| Sportsman Forest 500 11-13 | 1902-1704 |
| Sportsman Touring 500 08-13 | 1902-1704 |
| Worker 500 4x4 99-02 | 1902-1704 |
| Xplorer 500 97 | 1902-1704 |
| Sportsman 550 11-13 | 1902-1708 |
| Sportsman 550 EPS 10- 14 | 1902-1708 |
| Sportsman 550 X2 10-14 | 1902-1708 |
| Sportsman 550 X2 EPS LE 14 | 1902-1708 |
| Sportsman 550 XP 09-14 | 1902-1708 |
| Sportsman 550 XP EPS 09 | 1902-1708 |
| Sportsman Forest 550 11-14 | 1902-1708 |
| Sportsman Touring 550 EPS 10-14 | 1902-1708 |
| Sportsman Touring 550 XP EPS 12 | 1902-1708 |
| ACE 570 15-19 | 1902-1705 |
| ACE 570 HD 15-19 | 1902-1705 |
| ACE 570 MD 16 | 1902-1705 |
| ACE 570 SP 17 | 1902-1705 |
| Ranger 570 14-21 | 1902-1705 |
| Ranger 570 Camo 14-20 | 1902-1705 |
| Ranger 570 Crew 14-21 | 1902-1705 |
| Ranger 570 Crew Camo 15-20 | 1902-1705 |
| Ranger 570 Crew EPS 14-20 | 1902-1705 |
| Ranger 570 Crew Premium 21 | 1902-1705 |
| Ranger 570 Crew SP 22-25 | 1902-1705 |
| Ranger 570 Crew SP NorthStar 22-25 | 1902-1705 |
| Ranger 570 Crew SP Premium 22-25 | 1902-1705 |
| Ranger 570 EPS 14-20 | 1902-1705 |
| Ranger 570 (Full-Size) 15-25 | 1902-1705 |
| Ranger 570 (Full-Size) Crew 15-16 | 1902-1705 |
| Ranger 570 Full Size avec jambe 16 | 1902-1705 |
| Ranger 570 HD 19 | 1902-1705 |
| Ranger 570 Hunter Edition 16 | 1902-1705 |
| Ranger 570 Premium 21 | 1902-1705 |
| Ranger 570 SP 22-25 | 1902-1705 |
| Ranger 570 SP NorthStar 22-25 | 1902-1705 |
| Ranger 570 SP Premium 22-25 | 1902-1705 |
| Ranger 570 XP (Full-Size) 16 | 1902-1705 |
| Ranger 570 XP (Full-Size) Camo 16 | 1902-1705 |
| Ranger 570 XP (Full-Size) EPS 16 | 1902-1705 |
| Ranger 570-6 Crew XP Pursuit EPS Camo 16 | 1902-1705 |
| Ranger 570-6 (Full-Size) Crew 16-25 | 1902-1705 |
| RZR 570 EFI 12-20 | 1902-1705 |
| RZR 570 EFI EPS 18-20 | 1902-1705 |
| RZR 570 S 17 | 1902-1705 |
| RZR 570 Trail 21-22 | 1902-1705 |
| RZR 570 Trail Premium 21 | 1902-1705 |
| Sportsman 570 6x6 17-25 | 1902-1705 |
| Sportsman 570 EFI 14-25 | 1902-1705 |
| Sportsman 570 EFI EPS 14-15 | 1902-1705 |
| Sportsman 570 EFI EPS Forest Quad 15 | 1902-1705 |
| Sportsman 570 EFI EPS MD 15 | 1902-1705 |
| Sportsman 570 EFI HD 16-18 | 1902-1705 |
| Sportsman 570 EFI MD 15-17 | 1902-1705 |
| Sportsman 570 EFI UTE 17-19 | 1902-1705 |
| Sportsman 570 EFI UTE HD 15-16 | 1902-1705 |
| Sportsman 570 EFI UTE HD EPS 14 | 1902-1705 |
| Sportsman 570 EFI UTE MD 16 | 1902-1705 |
| Sportsman 570 EFI X2 EPS 15-21 | 1902-1705 |
| Sportsman 570 EPS Agri Pro 25 | 1902-1705 |
| Sportsman 570 EPS 20- 25 | 1902-1705 |
| Sportsman 570 EPS Quad 16 | 1902-1705 |
| Sportsman 570 EPS UTE Quad 16 | 1902-1705 |
| Sportsman 570 EPS Utility 20 | 1902-1705 |
| Sportsman 570 HD 15 | 1902-1705 |
| Sportsman 570 HD EFI 14 | 1902-1705 |
| Sportsman 570 Premium 20-25 | 1902-1705 |
| Sportsman 570 SP 15-20 | 1902-1705 |
| Sportsman 570 SP EPS Quad 15-16 | 1902-1705 |
| Sportsman 570 SP MD 15-16 | 1902-1705 |
| Sportsman 570 Trail 21-25 | 1902-1705 |
| Sportsman 570 Ultimate Trail LE 21-22 | 1902-1705 |
| Sportsman 570 Utility HD 22-25 | 1902-1705 |
| Sportsman 570 Utility HD LE 21 | 1902-1705 |
| Sportsman 570 X2 25 | 1902-1705 |
| Sportsman 570 X2 EPS MD 17 | 1902-1705 |
| Sportsman Forest 570 14 | 1902-1705 |
| Sportsman Forest 570 EFI EPS 14-15 | 1902-1705 |
| Sportsman Touring 570 EFI 14-25 | 1902-1705 |
| Sportsman Touring 570 EFI EPS 15-17 | 1902-1705 |
| Sportsman Touring 570 EFI EPS MD 16-17 | 1902-1705 |
| Sportsman Touring 570 EFI MD 15 | 1902-1705 |
| Sportsman Touring 570 EPS Quad 16 | 1902-1705 |
| Sportsman Touring 570 Premium 20-25 | 1902-1705 |
| Sportsman Touring 570 SP 15-20 | 1902-1705 |
| Sportsman Touring 570 Ultimate 25 | 1902-1705 |
| Sportsman 600 4x4 03-05 | 1902-1706 |
| Ranger 4x4 700 05 | 1902-1704 |
| Ranger 4x4 700 06-09 | 1902-1706 |
| Ranger 4x4 700 Crew 08-09 | 1902-1706 |
| Ranger 6x6 700 EFI 06-09 | 1902-1706 |
| Sportsman 700 4x4 02-07 | 1902-1706 |
| Sportsman 700 EFI 05-07 | 1902-1706 |
| Sportsman MV7 05 | 1902-1706 |
| Sportsman X2 700 EFI 08 | 1902-1706 |
| Forest 800 6x6 15 | 1902-1706 |
| Ranger 4x4 800 EFI 10 | 1902-1706 |
| Ranger 4x4 800 EFI 11-14 | 1902-1705 |
| Ranger 4x4 800 EFI Crew 10 | 1902-1706 |
| Ranger 4x4 800 EFI Crew 11-14 | 1902-1705 |
| Ranger 4x4 800 EFI (Mid-Size) 13-14 | 1902-1705 |
| Ranger 6x6 800 10 | 1902-1706 |
| Ranger 6x6 800 11-16 | 1902-1705 |
| Ranger XP 800 12 | 1902-1705 |
| RZR 4 800 10-11 | 1902-1706 |
| RZR 4 800 12-14 | 1902-1705 |
| RZR 800 08-10 | 1902-1706 |
| RZR 800 11-14 | 1902-1705 |
| RZR S 800 09-10 | 1902-1706 |
| RZR S 800 11-14 | 1902-1705 |

**AVERTISSEMENT :** VOIR PAGE 4 POUR DES INFORMATIONS IMPORTANTES CONCERNANT LES GARANTIES, LA CONFORMITÉ AUX NORMES DE CONTRÔLE DES ÉMISSIONS ET LA RÉGLEMENTATION RELATIVE AU BRUIT.

Tous les produits avec une référence **MAGENTA GRAS** sont nouveaux en 2026.

## THERMOSTAT (SUITE)

| MODÈLES | RÉF. |
|---|---|
| Sportsman 800 EFI 05-14 | 1902-1706 |
| Sportsman 800 EFI 6x6 09-14 | 1902-1706 |
| Sportsman 800 EFI 6x6 Forest 13-14 | 1902-1706 |
| Sportsman 800 EFI Forest 14 | 1902-1706 |
| Sportsman 800 H.O. EFI 08-09 | 1902-1706 |
| Sportsman Forest 800 EFI 12-13 | 1902-1706 |
| Sportsman Touring 800 EFI 08-09 | 1902-1706 |
| Sportsman X2 800 EFI 07-09 | 1902-1706 |
| Scrambler 850 17-25 | 1902-1705 |
| Sportsman 850 21-25 | 1902-1705 |
| Sportsman 850 High Lifter 17-24 | 1902-1705 |
| Sportsman 850 Mud Edition 25 | 1902-1705 |
| Sportsman 850 Premium 21-25 | 1902-1705 |
| Sportsman 850 Premium Trail Package 20 | 1902-1705 |
| Sportsman 850 SP 17-19 | 1902-1705 |
| Sportsman 850 Trail 25 | 1902-1705 |
| Sportsman 850 Ultimate Trail Edition 21-24 | 1902-1705 |
| Sportsman Touring 850 21-25 | 1902-1705 |
| Sportsman Touring 850 SP 17-20 | 1902-1705 |
| ACE 900 EFI EPS 16 | 1902-1705 |
| ACE 900 EPS XC 17-19 | 1902-1705 |
| Brutus HD 900 13-14 | 1902-1708 |
| Ranger 4x4 900 Diesel 11-14 | 1902-1708 |
| Ranger 4x4 900 Diesel Crew 12-14 | 1902-1708 |
| Ranger 900 Crew 14-19 | 1902-1705 |
| Ranger 900 Crew EPS 14-15 | 1902-1705 |
| Ranger XP 900 13-19 | 1902-1705 |
| Ranger XP 900 Crew 16-19 | 1902-1705 |
| Ranger XP 900 EPS 18-19 | 1902-1705 |
| Ranger XP 900 High Lifter 16 | 1902-1705 |
| Ranger 900D Hippo MPS 14 | 1902-1708 |
| Ranger Diesel HST/Deluxe 14 | 1902-1708 |
| RZR 4 900 15-18 | 1902-1705 |
| RZR 4 XP 900 12-14 | 1902-1707 |
| RZR 4 XP Jagged X 13 | 1902-1707 |
| RZR Trail 50"/XC 55" 15-17 | 1902-1705 |
| RZR 900 Trail 50" 18-20 | 1902-1705 |
| RZR 900 Trail 50" EPS 18-20 | 1902-1705 |
| RZR 900 Trail 50" MD 17 | 1902-1705 |
| RZR 900 Trail S 60" 15 | 1902-1707 |
| RZR 900 Trail S 60" 16-20 | 1902-1705 |
| RZR 900 Trail Premium 21-23 | 1902-1705 |
| RZR 900 Trail S Sport 21-25 | 1902-1705 |
| RZR 900 Trail Sport 21-25 | 1902-1705 |
| RZR 900 Trail Ultimate 21-25 | 1902-1705 |
| RZR XP 900 11-14 | 1902-1707 |
| RZR Pro S 4 Premium/Sport/Ultimate 25 | 1902-1707 |
| RZR Pro S Premium/Sport/Ultimate 25 | 1902-1707 |
| RZR Turbo Pro XP 20 | 1902-1707 |
| RZR Turbo Pro XP 4 20 | 1902-1707 |
| RZR Turbo Pro XP/4 Premium/ Ultimate 20-25 | 1902-1707 |
| RZR Turbo Pro XP/4 Sport 21-25 | 1902-1707 |
| RZR Turbo R/4 Premium/Sport/ Ultimate 22-24 | 1902-1707 |
| RZR Turbo S 21 | 1902-1707 |
| RZR Turbo S 4 21 | 1902-1707 |
| RZR Turbo S 4 Velocity 21 | 1902-1707 |
| XP Turbo S Velocity 21 | 1902-1707 |
| RZR XP 4 Turbo 16-21 | 1902-1707 |
| RZR XP 4 Turbo LE 19 | 1902-1707 |
| RZR XP 4 Turbo S 19-20 | 1902-1707 |
| RZR XP 4 Turbo S Velocity 19-20 | 1902-1707 |
| RZR XP Turbo 16-21 | 1902-1707 |
| RZR XP Turbo MD 16 | 1902-1707 |
| RZR XP Turbo S 18-20 | 1902-1707 |
| RZR XP Turbo S Velocity 20 | 1902-1707 |
| General 1000 EPS 16-19 | 1902-1707 |
| General 1000 EPS Deluxe 18-22 | 1902-1707 |
| General 1000 EPS Deluxe Ride Command 20 | 1902-1707 |
| General 1000 EPS Hunter Edition 18-19 | 1902-1707 |
| General 1000 EPS Limited Edition 19 | 1902-1707 |
| General 1000 EPS Premium 18-25 | 1902-1707 |
| General 1000 EPS Ride Command 18-19 | 1902-1707 |
| General 1000 EPS Sport 20-25 | 1902-1707 |
| General 4 1000 EPS 17-20 | 1902-1707 |
| General 4 1000 EPS Deluxe/ Premium 21-22 | 1902-1707 |
| General 4 1000 EPS Ride Command 18-20 | 1902-1707 |
| General XP 1000 EPS Deluxe 20-22 | 1902-1707 |
| General XP 1000 EPS Factory Custom Edition 21 | 1902-1707 |
| General XP/4 1000 EPS Premium/ Sport/Ultimate 23-25 | 1902-1707 |
| General XP 4 1000 EPS Deluxe 20-22 | 1902-1707 |
| General XP 4 1000 EPS Factory Custom Edition 21 | 1902-1707 |
| General XP 4 1000 EPS Premium/ Sport/Ultimate 23-25 | 1902-1707 |
| Ranger 1000 20 | 1902-1705 |
| Ranger 1000 Crew 20-24 | 1902-1705 |
| Ranger 1000 EPS 20-24 | 1902-1705 |
| Ranger 1000 EPS BASE 18-19 | 1902-1705 |
| Ranger 1000 EPS Camo 20 | 1902-1705 |
| Ranger 1000 EPS Crew Camo 20 | 1902-1705 |
| Ranger 1000 EPS Crew (Full-Size) 23-24 | 1902-1705 |
| Ranger 1000 EPS Crew Premium 20-23 | 1902-1705 |
| Ranger 1000 EPS (Full-Size) 20 | 1902-1705 |
| Ranger 1000 EPS (Full-Size) Crew 20 | 1902-1705 |
| Ranger 1000 EPS HD MD 19 | 1902-1705 |
| Ranger 1000 EPS Premium 21-25 | 1902-1705 |
| Ranger 1000 EPS Texas Edition 20 | 1902-1705 |
| Ranger 1000 Premium 20 | 1902-1705 |
| Ranger 1000 Premium Winter Prep 20 | 1902-1705 |
| Ranger XP 1000 17 | 1902-1705 |
| Ranger XP 1000 Crew 17 | 1902-1705 |
| Ranger XP 1000 Crew EPS 17-18 | 1902-1705 |
| Ranger XP 1000 Crew High Lifter 17-18 | 1902-1705 |
| Ranger XP 1000 Crew Hunter 17 | 1902-1705 |
| Ranger XP 1000 Crew NorthStar 17 | 1902-1705 |
| Ranger XP 1000 Crew Premium 21-25 | 1902-1705 |
| Ranger XP 1000 Crew Texas Edition/ Waterfowl Edition 25 | 1902-1705 |
| Ranger XP 1000 Crew Trail Boss 21-24 | 1902-1705 |
| Ranger XP 1000 EPS 17 | 1902-1707 |
| Ranger XP 1000 EPS 18-20 | 1902-1705 |
| Ranger XP 1000 EPS Crew 19-20 | 1902-1705 |
| Ranger XP 1000 EPS Crew Mud 19-22 | 1902-1705 |
| Ranger XP 1000 EPS Crew NorthStar 18-24 | 1902-1705 |
| Ranger XP 1000 EPS Crew NorthStar Premium/Texas Edition/ Trail Boss/Ultimate 25 | 1902-1705 |
| Ranger XP 1000 EPS Crew Premium 20 | 1902-1705 |
| Ranger XP 1000 EPS Crew Texas Edition 20-24 | 1902-1705 |
| Ranger XP 1000 EPS Mud 19-21 | 1902-1705 |
| Ranger XP 1000 EPS NorthStar 20-21 | 1902-1705 |
| Ranger XP 1000 EPS Premium 19-24 | 1902-1705 |
| Ranger XP 1000 EPS Texas Edition 21 | 1902-1705 |
| Ranger XP 1000 EPS Trail Boss 21-24 | 1902-1705 |
| Ranger XP 1000 High Lifter 17-22 | 1902-1705 |
| Ranger XP 1000 Hunter 17 | 1902-1705 |
| Ranger XP 1000 NorthStar 17-24 | 1902-1705 |
| Ranger XP 1000 NorthStar Premium/ Trail Boss/Ultimate 25 | 1902-1705 |
| Ranger XP 1000 Premium 25 | 1902-1705 |
| Ranger XP 1000 Ranch 17 | 1902-1705 |
| RZR 1000 Trail S 60" 16-21 | 1902-1707 |
| RZR 1000 Trail S Premium 21-23 | 1902-1707 |
| RZR 1000 Trail S Ultimate 21-25 | 1902-1707 |
| RZR RS1 18-22 | 1902-1707 |
| RZR S4 1000 19-20 | 1902-1707 |
| RZR XP 1000 14-20 | 1902-1707 |
| RZR XP 1000 Dynamix 19 | 1902-1707 |
| RZR XP 1000 High Lifter 15-22 | 1902-1707 |
| RZR XP 1000 LE 20 | 1902-1707 |
| RZR XP 1000 Premium 20-25 | 1902-1707 |
| RZR XP 1000 Ride Command 17-19 | 1902-1707 |
| RZR XP 1000 Sport 21-25 | 1902-1707 |
| RZR XP 1000 Trails & Rocks 17-22 | 1902-1707 |
| RZR XP 1000 Ultimate 24-25 | 1902-1707 |
| RZR XP 4 1000 16-20 | 1902-1707 |
| RZR XP 4 1000 Dynamix 19 | 1902-1707 |
| RZR XP 4 1000 High Lifter 17-22 | 1902-1707 |
| RZR XP 4 1000 Premium 21-2 | 1902-1707 |
| RZR XP 4 1000 Ride Command 18-19 | 1902-1707 |
| RZR XP 4 1000 Sport 21-25 | 1902-1707 |
| RZR XP 4 1000 Ultimate 24-25 | 1902-1707 |
| Scrambler 1000 MD 15-17 | 1902-1705 |
| Scrambler XP 1000 15-18 | 1902-1705 |
| Scrambler XP 1000 55" 20-25 | 1902-1705 |
| Scrambler XP 1000 H.O. EPS 14-15 | 1902-1705 |
| Sportsman 1000 High Lifter 16-24 | 1902-1705 |
| Sportsman 1000 MD 15-16 | 1902-1705 |
| Sportsman XP 1000 15-21 | 1902-1705 |
| Sportsman XP 1000 55" 20-24 | 1902-1705 |
| Sportsman XP 1000 Hunt Edition 25 | 1902-1705 |
| Sportsman XP 1000 Hunter Edition 24 | 1902-1705 |
| Sportsman XP 1000 MD 17 | 1902-1705 |
| Sportsman XP 1000 Mud Edition/S 25 | 1902-1705 |
| Sportsman XP 1000 Tractor 16-19 | 1902-1705 |
| Sportsman XP 1000 Trail 20 | 1902-1705 |
| Sportsman XP 1000 Ultimate Trail 22-24 | 1902-1705 |
| Sportsman Touring 1000 15-25 | 1902-1705 |
| Sportsman Touring 1000 MD 16 | 1902-1705 |
| Sportsman Touring XP 1000 EGI 20 | 1902-1705 |
| Xpedition ADV/5 NorthStar 24-25 | 1902-1707 |
| Xpedition ADV 5 Ultimate 24 | 1902-1707 |
| Xpedition ADV Premium/Ultimate 24 | 1902-1707 |
| Xpedition XP/5 NorthStar 24-25 | 1902-1707 |
| Xpedition XP/5 Ultimate 24 | 1902-1707 |

PRO CIRCUIT

## STICKERS THERMOMÈTRE

- Parfaits pour garder un œil sur la température des composants du moteur, de la suspension et du radiateur
- Les bandes changent de couleur pour indiquer la plage de température, de 65 à 120 °C (149 à 248 °F)
- Dimensions : 54 mm L x 16 mm l (2 1/8" x 5/8")
- Vente par lots de 3

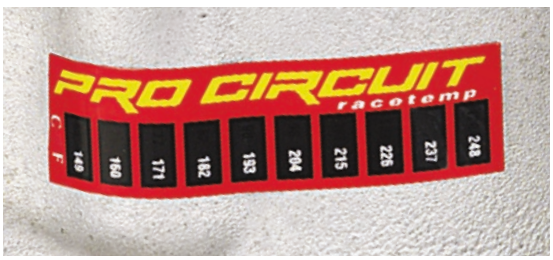


| DESCRIPTION | RÉF. |
|---|---|
| Stickers thermomètre | 0950-0059 |

**AVERTISSEMENT :** VOIR PAGE 4 POUR DES INFORMATIONS IMPORTANTES CONCERNANT LES GARANTIES, LA CONFORMITÉ AUX NORMES DE CONTRÔLE DES ÉMISSIONS ET LA RÉGLEMENTATION RELATIVE AU BRUIT.

Tous les produits avec une référence **MAGENTA GRAS** sont nouveaux en 2026.

MOOSE OFFROAD

## KITS DE RECONDITIONNEMENT DE LANCEUR MANUEL



- Conçus pour réparer le mécanisme de lanceur manuel du quad
- Le kit comprend la poulie de lanceur, le ressort de revient, le cliquet, le ressort de rappel, le ressort, la bague, le joint et le câble de tirage

| MODÈLES | RÉF. |
|---|---|
| **POLARIS** | |
| 300 2x4 94 | **0936-0016** |
| 300 4x4 94 | **0936-0016** |
| 300 6x6 94 | **0936-0016** |
| Hawkeye 300 2x4 06-10 | **0936-0016** |
| Hawkeye 300 4x4 06-07 | **0936-0016** |
| Sportsman 300 4x4 08-10 | **0936-0016** |
| Trail Boss 300 2x4 95 | **0936-0016** |
| Trail Boss 300 4x4 95 | **0936-0016** |
| Xplorer 300 4x4 96-99 | **0936-0016** |
| Xpress 300 96-99 | **0936-0016** |
| Magnum 325 2x4 00-02 | **0936-0016** |
| Magnum 325 4x4 00-02 | **0936-0016** |
| Trail Boss 325 00-02 | **0936-0016** |
| Xpedition 325 00-01 | **0936-0016** |
| ATP330 4x4 04-05 | **0936-0016** |
| Magnum 330 2x4 03-05 | **0936-0016** |
| Magnum 330 4x4 03-06 | **0936-0016** |
| Trail Blazer 330 09-10 | **0936-0016** |
| Trail Boss 330 03-10 | **0936-0016** |
| Sportsman 335 99-00 | **0936-0016** |
| Worker 335 99 | **0936-0016** |
| 400L 2x4 94 | **0936-0016** |

| MODÈLES | RÉF. |
|---|---|
| **POLARIS (SUITE)** | |
| 400L 4x4 94 | **0936-0016** |
| 400L 6x6 94 | **0936-0016** |
| Big Boss 400L 6x6 95-97 | **0936-0016** |
| Scrambler 400 2x4 00-01 | **0936-0016** |
| Scrambler 400 4x4 95-00 | **0936-0016** |
| Scrambler 400 4x4 02 | **0936-0016** |
| Sport 400 98-99 | **0936-0016** |
| Sport 400L 94-97 | **0936-0016** |
| Sportsman 400 4x4 94-97 | **0936-0016** |
| Sportsman 400 4x4 01-04 | **0936-0016** |
| Sportsman 400 H.O. 4x4 08 | **0936-0016** |
| Trail Blazer 400 03 | **0936-0016** |
| Xplorer 400 4x4 95-96 | **0936-0016** |
| Xplorer 400 4x4 98-02 | **0936-0016** |
| Xpress 400L 96-97 | **0936-0016** |
| Magnum 425 2x4 95-98 | **0936-0016** |
| Magnum 425 4x4 95-98 | **0936-0016** |
| Magnum 425 6x6 96-97 | **0936-0016** |
| Xpedition 425 00-02 | **0936-0016** |
| Sportsman 450 06-07 | **0936-0016** |
| ATP500 4x4 04-05 | **0936-0016** |
| Big Boss 500 6x6 98-99 | **0936-0016** |

| MODÈLES | RÉF. |
|---|---|
| **POLARIS (SUITE)** | |
| Magnum 500 4x4 99-03 | **0936-0016** |
| Scrambler 500 2x4 97-02 | **0936-0016** |
| Scrambler 500 2x4 07-08 | **0936-0016** |
| Scrambler 500 4x4 97-08 | **0936-0016** |
| Sportsman 500 4x4 96-00 | **0936-0016** |
| Sportsman 500 6x6 00-08 | **0936-0016** |
| Sportsman 500 H.O. 4x4 01-06 | **0936-0016** |
| Sportsman 500 H.O. 4x4 08 | **0936-0016** |
| Sportsman 500 EFI H.O. 4x4 06-08 | **0936-0016** |
| Sportsman 500 EFI X2 06-08 | **0936-0016** |
| Worker 500 99-02 | **0936-0016** |
| Xplorer 500 97 | **0936-0016** |
| **YAMAHA** | |
| YFM350 Big Bear 87-94 | **0936-0028** |
| YFM350 Big Bear 2WD 96-99 | **0936-0028** |
| YFM350 Big Bear 4WD SE 97 | **0936-0028** |
| YFM350 Big Bear 4x4 95-99 | **0936-0028** |
| YFM350 Moto 4 87-95 | **0936-0028** |
| YFM350 Warrior 87-04 | **0936-0028** |
| YFP350 Terrapro 88-89 | **0936-0028** |
| YFM400 Kodiak 93-99 | **0936-0028** |

RICK'S MOTORSPORT ELECTRICS

## KITS DE RECONDITIONNEMENT DE LANCEUR MANUEL

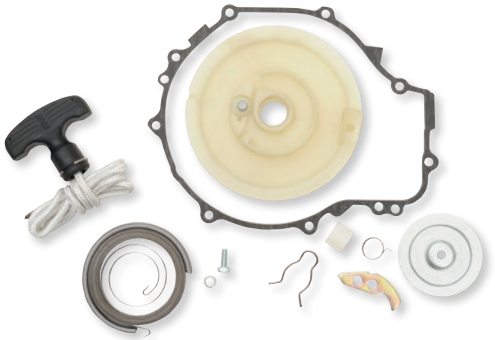

- Conçus pour réparer le mécanisme de lanceur manuel du quad
- Comprend la poulie de lanceur, le ressort de revient, le cliquet, le ressort de rappel, le ressort, la bague, le joint et le câble de tirage

| MODÈLES | RÉF. |
|---|---|
| **POLARIS** | |
| 300 2x4/4x4/6x6 94 | **0936-0017** |
| Sportsman 300 4x4 08-10 | **0936-0017** |
| Trail Boss 300 2x4/4x4 95 | **0936-0017** |
| Xplorer 300 4x4 96-99 | **0936-0017** |
| Xpress 300 96-99 | **0936-0017** |
| Magnum 325 2x4/4x4 00-02 | **0936-0017** |
| Trail Boss 325 00-02 | **0936-0017** |
| Xpedition 325 00-01 | **0936-0017** |
| ATP330 4x4 04-05 | **0936-0017** |
| Magnum 330 2x4 03-05 | **0936-0017** |
| Magnum 330 4x4 03-06 | **0936-0017** |
| Trailblazer 330 09-10 | **0936-0017** |
| Trail Boss 330 03-10 | **0936-0017** |
| Sportsman 335 99-00 | **0936-0017** |
| Worker 335 99 | **0936-0017** |
| 400L 2x4/4x4/6x6 94 | **0936-0017** |

| MODÈLES | RÉF. |
|---|---|
| **POLARIS (SUITE)** | |
| Big Boss 400L 6x6 95-97 | **0936-0017** |
| Scrambler 400 2x4 00-01 | **0936-0017** |
| Scrambler 400 4x4 95-00 | **0936-0017** |
| Scrambler 400 4x4 02 | **0936-0017** |
| Sport 400 98-99 | **0936-0017** |
| Sport 400L 94-97 | **0936-0017** |
| Sportsman 400 4x4 94-97 | **0936-0017** |
| Sportsman 400 4x4 01-04 | **0936-0017** |
| Sportsman 400 H.O. 4x4 08 | **0936-0017** |
| Trailblazer 400 03 | **0936-0017** |
| Xplorer 400 4x4 95-96 | **0936-0017** |
| Xplorer 400 4x4 98-02 | **0936-0017** |
| Xpress 400L 96-97 | **0936-0017** |
| Magnum 425 2x4/4x4 95-98 | **0936-0017** |
| Magnum 425 6x6 96-97 | **0936-0017** |
| Xpedition 425 00-02 | **0936-0017** |

| MODÈLES | RÉF. |
|---|---|
| **POLARIS (SUITE)** | |
| Sportsman 450 06-07 | **0936-0017** |
| ATP500 4x4 04-05 | **0936-0017** |
| Big Boss 500 6x6 98-99 | **0936-0017** |
| Magnum 500 4x4 99-03 | **0936-0017** |
| Scrambler 500 2x4 97-02 | **0936-0017** |
| Scrambler 500 2x4 07-08 | **0936-0017** |
| Scrambler 500 4x4 97-08 | **0936-0017** |
| Sportsman 500 4x4 96-00 | **0936-0017** |
| Sportsman 500 6x6 00-08 | **0936-0017** |
| Sportsman 500 H.O. 4x4 01-06 | **0936-0017** |
| Sportsman 500 H.O. 4x4 08 | **0936-0017** |
| Sportsman 500 EFI H.O. 4x4 06-08 | **0936-0017** |
| Sportsman 500 EFI X2 06-08 | **0936-0017** |
| Worker 500 99-02 | **0936-0017** |
| Xplorer 500 97 | **0936-0017** |

PARTS EUROPE

## POIGNÉE DE LANCEUR MANUEL UNIVERSELLE




- Caoutchouc solide pour une bonne accroche
- Comprend un arrêt de corde en métal et un embout

| DESCRIPTION | RÉF. |
|---|---|
| Poignée de lanceur manuel universelle | **110010** |

**AVERTISSEMENT :** VOIR PAGE 4 POUR DES INFORMATIONS IMPORTANTES CONCERNANT LES GARANTIES, LA CONFORMITÉ AUX NORMES DE CONTRÔLE DES ÉMISSIONS ET LA RÉGLEMENTATION RELATIVE AU BRUIT.

Tous les produits avec une référence **MAGENTA GRAS** sont nouveaux en 2026.

**1022** Dispositifs de gestion du carburant/kits performance/accessoires

1029 Carburateurs

**1031** Kits de réparation de carburateur

1035 Gicleurs/kits de gicleurs/aiguilles

**1041** Vis de richesse de carburateur

1042 Flotteurs

**1042** Kits couvercle de carburateur

1043 Membranes de pompe de reprise de carburateur

**1044** Écrou de vidange de cuve

1044 Joints de cuve de flotteur

**1046** Corps d'injection

1046 Adaptateurs de sonde/ accessoires

**1048** Pièces d'admission

1049 Kits de pompe de reprise de carburateur

**1050** Kits pistons à piège/ assemblage de starter

1051 Injecteurs

**1051** Soupape de contrôle du ralenti

1052 Pompes à essence/accessoires

**FILTRES À AIR**

**1065** Moose Offroad

1068 K&N

**1069** All Balls

1075 Emgo

**1075** UNI

1077 Twin Air

**1082** HifloFiltro

1082 DT1

**1083** Filtre à air universel à collier

1084 Préfiltres

**1085** Mousse de filtre à air au mètre

1085 Kit snorkel

**1086** Reniflards

1086 Admissions d'air/aérations

**1086** Couvercle/joint de boîte à air

1087 Lamelles de clapet/accessoires

**1089** Quickstart/Quickshot

1090 Robinets de carburant et kits de reconditionnement/ réparation

**1092** Durites de carburant/ de mise à l'air et raccords

1098 Filtres à carburant


# ADMISSION

## JETON POWER VISION

- Avec ce jeton pour votre système Dynojet Power Vision, vous pouvez régler un véhicule supplémentaire à l'aide du du même appareil
- Cette solution est idéale pour les revendeurs, ainsi que les passionnés de moto et les familles qui ont plusieurs véhicules à entretenir
- Compatible avec tous les systèmes Power Vision, Power Vision 3 et Power Vision 4
- Peut être utilisé sur un véhicule un nombre illimité de fois, mais pas sur plusieurs véhicules

1020-4230




1020-4231




| DESCRIPTION | RÉF. |
|---|---|
| Jeton unique | 1020-4230 |

| DESCRIPTION | RÉF. |
|---|---|
| Lot de 10 | 1020-4231 |

## POWER COMMANDER 6

- Conception compacte pour un placement discret et une désinstallation facile lorsque l'on souhaite revenir à la configuration d'origine
- Permet de changer et d'adapter aisément les réglages à mesure que des pièces plus perfectionnées sont utilisées
- Livré avec le logiciel Power Core qui relie les résultats dyno avec nos dispositifs de réglage EFI pour débloquer le potentiel de votre véhicule
- Compatible avec d'autres accessoires Power Commander comme Autotune, Quickshifter ou POD-300
- L'entrée analogique vous permet d'installer n'importe quel capteur de 0 à 5 V et d'élaborer un tableau d'ajustement basé sur les données afférentes, comme la pression ou la température
- Se connecte facilement à votre ordinateur via USB
- Chaque cylindre peut être cartographié individuellement et pour chaque rapport, ce qui donne aux pilotes un contrôle plus granulaire




| MODÈLES | RÉF. |
|---|---|
| **ARCTIC CAT/TEXTRON** | |
| Wildcat 1000 4/X/LTD 12-15 | 1020-3612[1] |
| **CAN-AM** | |
| Outlander 450 17-23 | 1020-3661 |
| Outlander 500/700/DPS/XT 24-25 | 1020-4277 |
| Commander 700 23 | 1020-4277 |
| Maverick Trail 700/1000 23 | 1020-4277 |
| Defender HD7 23-25 | 1020-4277 |
| Renegade 800 12-16 | 1020-3659 |
| Outlander 850 16-21 | 1020-3663[1,2] |
| Renegade 850 16-18 | 1020-3663[1,2] |
| Commander 1000 11-15 | 1020-3658[1] |
| Outlander 1000 13-15 | 1020-3659 |
| Outlander 1000 16-21 | 1020-3663[1,2] |
| Renegade 1000 12-15 | 1020-3659 |
| Renegade 1000 16-19 | 1020-3663[1,2] |
| **CFMOTO** | |
| UFORCE 800 4x4 15-22 | 1020-4276 |
| ZFORCE 800/EX/EX EPS/Trail 4x4 15-24 | 1020-4276 |
| ZFORCE 950 Sport/Trail/HO EX 22-25 | 1020-4278 |
| **HONDA** | |
| SXS500M Pioneer 500 15-21 | 1020-3615[1] |
| TRX520 Foreman 20-21 | 1020-3619[1] |
| TRX700XX 08-09 | 1020-3666 |
| SXS1000 Pioneer 1000 16-24 | 1020-3616[1] |

| MODÈLES | RÉF. |
|---|---|
| **KAWASAKI** | |
| KFX450 08-14 | 1020-3621[1] |
| KVF750 Brute Force 08-24 | 1020-3620[1] |
| **POLARIS** | |
| Scrambler 850 13-25 | 1020-3626[1] |
| Sportsman 850/1000 15-25 | 1020-3626[1] |
| RZR Turbo 18-21 | 1020-3633[1] |
| RZR XP 1000 24-25 | 1020-4103[1] |
| **SUZUKI** | |
| LT-Z400 09-12 | 1020-3639 |
| LT-R450 06-09 | 1020-3640 |
| **YAMAHA** | |
| YFZ450R 10-25 | 1020-3645[1] |
| YFM5F Grizzly 550 09-14 | 1020-3644 |
| YFM700 Grizzly 07-13 | 1020-3643 |
| YFM700 Grizzly 14-23 | 1020-3650[1] |
| YFM700R Raptor 06-14 | 1020-3646[1] |
| YFM700R Raptor 15-25 | 1020-3651[1] |
| YFM70K Kodiak 700 16-25 | 1020-3654[1] |
| YXM700 Viking 15-25 | 1020-3649[1] |
| YXR700 Rhino 08-13 | 1020-3648[1] |
| YXZ1000R 16-24 | 1020-3652 |

[1] Inclut le réglage d'allumage.
[2] Incompatible avec la commande d'accélérateur ride-by-wire.

## ÉCRAN NUMÉRIQUE POD-300

- Ajustement de l'essence en temps réel
- Affichage des canaux en temps réel : Tr/min, TP, choix de la cartographie (lors de l'utilisation d'un contacteur), admission, ratio air-essence, gestion d'allumage et mélange air/carburant à large bande (avec WB2 ou autotune connecté)
- Étanche pour une utilisation dans toutes les conditions
- Les canaux du journal sont sauvegardés sur une mémoire interne et peuvent être consultés/analysés grâce au logiciel Power Core de Dynojet
- Écran à contraste élevé, lisible en plein soleil
- Câble CAN inclut pour la connectique au Power Commander V, à l'Auto Tune et au Wide Band Power Commander

**REMARQUE : Non compatible avec Power Commander III USB.**




| DESCRIPTION | RÉF. |
|---|---|
| Écran numérique POD-300 | 1020-2371 |

**AVERTISSEMENT :** VOIR PAGE 4 POUR DES INFORMATIONS IMPORTANTES CONCERNANT LES GARANTIES, LA CONFORMITÉ AUX NORMES DE CONTRÔLE DES ÉMISSIONS ET LA RÉGLEMENTATION RELATIVE AU BRUIT.

Tous les produits avec une référence **MAGENTA GRAS** sont nouveaux en 2026.




## KITS DE RÉGLAGE AUTOMATIQUE POUR POWER COMMANDER V ET 6

- Surveille votre mélange de carburant pendant la conduite, permettant au PC V de le corriger selon vos besoins
- Peut être configuré pour fonctionner et pour corriger à chaque occasion ou en utilisant le port de changement de cartographie sur le PC V ; peut être configuré pour que les corrections aient lieu que lorsque la moto atteigne une certaine température de fonctionnement
- Comprend un câble pour capteur à « couper sur mesure » permettant une installation personnalisée
- Les connexions à la masse et de +12 volts doivent être réalisées grâce aux Posi-Taps® fournies
- La pièce RÉF. 1020-0923 comprend un senseur lambda soudé et un câble de connexion CAN
- La pièce 1020-1278 est conçue pour des motos/quads à cylindres jumeaux, vous permettant le contrôle simultané des cylindres ; elle comprend deux sondes lambda « soudées »
- Supports de 18 mm inclus

| DESCRIPTION | RÉF. |
|---|---|
| Compatibilité universelle, kit de sonde d'oxygène simple | 1020-0923 |

| DESCRIPTION | RÉF. |
|---|---|
| Compatibilité universelle, kit de sonde d'oxygène double | 1020-1278 |

## COMMUTATEUR DE SÉLECTION POWER COMMANDER V

- Bascule entre deux courbes différentes qui ont été préchargées sur le Power Commander V
- Compris : commutateur, câblage et instructions
- Fixation universelle



| DESCRIPTION | RÉF. |
|---|---|
| Commutateur Power Commander V | 1020-2082 |

## POWER VISION 4

- Réglages flash de votre ECU ; aucune configuration requise, il suffit de créer un compte, de sélectionner votre réglage et de profiter de la conduite ultime
- Accès à une vaste base de données de réglages préchargés pour différentes configurations
- Téléchargez et gérez facilement les réglages préchargés et personnalisés
- Enregistrez les données du moteur en temps réel et affichez-les dans le centre de données WinPEP 8
- Optimisé pour le réglage à distance afin que vous puissiez facilement rouler, enregistrer et partager les journaux de données et les réglages
- Lisez, examinez, effacez et partagez les codes panne (DTC) avec des descriptions intégrées
- Prise en charge de la licence de véhicules supplémentaires
- Revenez à l'état initial à tout moment, votre réglage d'usine d'origine est sauvegardé en toute sécurité sur le cloud et sur votre téléphone



- Rendez-vous sur le site web de Dynojet http://www.dynojet.com/powervision-tune-license-programs.aspx pour plus d'informations sur l'achat de licences supplémentaires Power Vision

**REMARQUE DU FABRICANT : Les retours ou les modifications du Power Vision doivent directement être faits avec Dynojet Research. Le Power Vision peut lire et supprimer les codes panne sur toutes les motos.**

| MODÈLES | RÉF. |
|---|---|
| **CAN-AM** | |
| Outlander 450/570 22-23 | 1020-4049 |
| Renegade 650 23-24 | 1020-4049 |
| Commander 700/1000 24-25 | 1020-4049 |
| Outlander 850 22-25 | 1020-4049 |

| MODÈLES | RÉF. |
|---|---|
| **CAN-AM (SUITE)** | |
| Renegade 850 22 | 1020-4049 |
| Outlander 1000 19-25 | 1020-4049 |
| Defender Max/Pro 22-25 | 1020-4049 |
| Maverick X3/X3 R 17-21 | 1020-4049 |

**AVERTISSEMENT :** VOIR PAGE 4 POUR DES INFORMATIONS IMPORTANTES CONCERNANT LES GARANTIES, LA CONFORMITÉ AUX NORMES DE CONTRÔLE DES ÉMISSIONS ET LA RÉGLEMENTATION RELATIVE AU BRUIT.

Tous les produits avec une référence **MAGENTA GRAS** sont nouveaux en 2026.

ÉCHAPPEMENT
LAMES À NEIGE ET ACCESSOIRES
TREUILS ET FIXATIONS
AUDIO
ACCESSOIRES GÉNÉRAUX ET CADENAS/ ANTIVOLS
PORTE-BAGAGES ET ACCESSOIRES
COFFRES, BAGAGES ET RANGEMENT
PIÈCES PLASTIQUES ET DE CARÉNAGE
PARE-CHOCS ET PROTECTIONS
GUIDONS ET COMMANDES
ROUES ET ACCESSOIRES
FREINS
COURROIES, CHAÎNES, PIGNONS ET COURONNES
TRANSMISSION
SUSPENSION
MOTEUR ET REFROIDISSEMENT
ADMISSION
ÉLECTRICITÉ
ÉCLAIRAGE
OUTILLAGE ET PROMOTION




1020-4064

## POWER VISION 3

- Réglage des performances flash via le connecteur de diagnostic d'origine ; suppression et envoi d'ECU non requis
- Affichage des canaux de données du véhicule en temps réel
- Étanche pour une utilisation dans toutes les conditions
- Écran à contraste élevé, lisible en plein soleil
- Alimentation améliorée pour une puissance et un couple maximum
- Avance à l'allumage optimisée pour Octane 91-93 à essence
- Limite de régime élevée
- Limite de vitesse élevée

| MODÈLES | RÉF. |
|---|---|
| **CAN-AM** | |
| Outlander/Renegade (avec DBW) 19-24 | **1020-4080** |
| Commander 800/1000 16-20 | **1020-4078** |
| Defender HD5/HD8/HD10 18-21 | **1020-4079** |
| Defender 22-25 | **1020-4082** |
| Commander 1000R DPS/XT 21-25 | **1020-4081** |
| Commander XT-P 21-25 | **1020-4081** |
| Commander Max 1000R DPS 21-25 | **1020-4081** |
| Maverick Turbo 15-17 | **1020-3274** |
| | **1020-4076** |
| Maverick Trail 18-21 | **1020-3275** |
| | **1020-4077** |
| Maverick Sport 19-21 | **1020-3275** |
| | **1020-4077** |
| Maverick Sport 22-25 | **1020-4083** |
| **HONDA** | |
| Pioneer 500 17-20 | **1020-4233** |
| Pioneer 700 17-20 | **1020-4232** |

| MODÈLES | RÉF. |
|---|---|
| **POLARIS** | |
| Sportsman 450/570/850/1000 17-25 | **1020-3283** |
| Scrambler 850/1000 17-25 | **1020-3283** |
| Ranger XP 900 13-19 | **1020-4066** |
| RZR 900 S/4 15-25 | **1020-4064** |
| RZR XP Turbo 16-25 | **1020-4068** |
| RZR XP 1000/4 14-23 | **1020-4065** |
| General 1000/4 16-25 | **1020-4067** |
| Ranger 1000 20-25 | **1020-3258** |
| | **1020-4073** |
| Ranger XP 1000 Turbo 17-25 | **1020-4069** |
| RZR S 1000 16-25 | **1020-4070** |
| **YAMAHA** | |
| Wolverine RMAX 1000 21-25 | **1020-4075** |
| YXZ1000 16-25 | **1020-4159** |
| **ACCESSOIRE** | |
| Harnais Reflash pour tous les modèles Euro 5 | **1020-4058** |

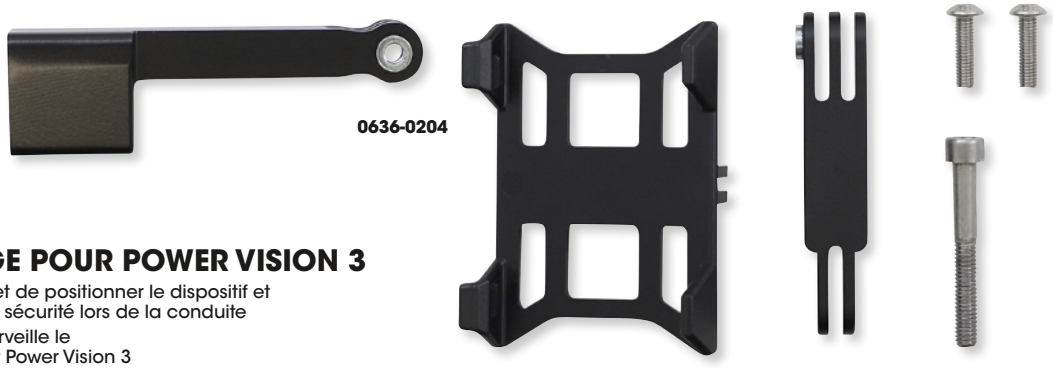

0636-0204

## KIT DE MONTAGE POUR POWER VISION 3

- L'utilisation de vis permet de positionner le dispositif et de le maintenir en toute sécurité lors de la conduite
- Ce kit complétera à merveille le contrôleur de carburant Power Vision 3

| MODÈLES | RÉF. |
|---|---|
| **BOMBARDIER/CAN-AM** | |
| Maverick X3 17-20 | **0636-0200** |
| Maverick X3 Turbo RR 20 | **0636-0201** |
| Maverick X3 Turbo R/RR 21 | **0636-0204** |

| MODÈLES | RÉF. |
|---|---|
| **POLARIS** | |
| RZR PRO XP/Turbo 20-25 | **0636-0202** |
| **UNIVERSEL** | |
| Fixation universelle pour SSV | **0636-0205** |
| Kit de fixation de guidon pour les guidons jusqu'à 1 $^{1}/_{4}$" | **0636-0337** |




## CÂBLE POWER VISION CX
### POUR CAN-AM MAVERICK X3 16-23

- Câble du harnais Reflash pour utilisation avec Dynojet Power Vision CX
- 122 cm (48") de long

| DESCRIPTION | RÉF. |
|---|---|
| Câble Power Vision CX | **1020-3492** |

**AVERTISSEMENT :** VOIR PAGE 4 POUR DES INFORMATIONS IMPORTANTES CONCERNANT LES GARANTIES, LA CONFORMITÉ AUX NORMES DE CONTRÔLE DES ÉMISSIONS ET LA RÉGLEMENTATION RELATIVE AU BRUIT.

Tous les produits avec une référence **MAGENTA GRAS** sont nouveaux en 2026.

## KIT PERFORMANCE STAGE 5

### POUR POLARIS RZR TURBO XP 17-20

- Le kit Stage 5 présente toutes les caractéristiques des kits Stage 1-4 et permet de surcroît d'éliminer la chaleur nuisible à la puissance
- Comprend Power Vision avec des réglages personnalisés, un kit d'embrayage de première qualité et un tube de charge en silicone plus solide avec un clapet de dérivation taillé dans la masse
- La mise à niveau Big Turbo permet un flux d'air 17 % plus élevé ainsi que des bobines plus rapides et réduit les températures de charge globales grâce à une conception optimisée
- Températures plus basses pour une durée de vie plus longue de la courroie
- Passage de vitesse optimisé
- Accélération plus rapide
- S'adapte aux divers terrains et tailles de pneu




| DESCRIPTION | RÉF. |
|---|---|
| Kit performance stage 5 | **0904-0123** |

## KIT PERFORMANCE STAGE 4

- Le programmateur SSV et l'ensemble de puissance permettent à votre véhicule de donner le meilleur de lui-même
- Le kit Stage 4 comprend Power Vision avec des réglages personnalisés, un kit d'embrayage de première qualité et ajoute un tube de charge en silicone plus solide avec un clapet de dérivation taillé dans la masse
- Températures plus basses pour une durée de vie plus longue de la courroie
- Passage de vitesse optimisé
- Accélération plus rapide
- S'adapte aux divers terrains et tailles de pneu

**1020-3978**




| MODÈLES | STAGE | RÉF. |
|---|---|---|
| **CAN-AM** | | |
| Maverick X3/Turbo 17-20 | 4 | **1020-3978** |
| Maverick X3 Turbo R/RR 20-21 | 4 | **1020-3980** |

| MODÈLES | STAGE | RÉF. |
|---|---|---|
| **POLARIS** | | |
| RZR XP/4/Turbo 17-20 | 4 | **0904-0121** |
| RZR Pro XP 20-25 | 4 | **0904-0127** |
| RZR Turbo R 23-25 | 4 | **0904-0127** |

## KIT PERFORMANCE STAGE 3

- Le programmateur SSV et l'ensemble de puissance permettent à votre véhicule de donner le meilleur de lui-même
- Stage 3 comprend Power Vision avec des réglages personnalisés, un kit d'embrayage de première qualité et ajoute un tube de charge en silicone plus solide avec une soupape de dérivation taillée dans la masse
- Le kit Stage 3+ ajoute une soupape de décharge pour aider à atteindre des objectifs de suralimentation constants sur toute la plage de fonctionnement de votre véhicule

**1020-3983**




- Températures plus basses pour une durée de vie plus longue de la courroie
- Passage de vitesse optimisé
- Accélération plus rapide
- S'adapte aux divers terrains et tailles de pneu

| MODÈLES | STAGE | RÉF. |
|---|---|---|
| **CAN-AM** | | |
| Maverick X3/Turbo 17-21 | 3 | **1020-3973** |

| MODÈLES | STAGE | RÉF. |
|---|---|---|
| **POLARIS** | | |
| RZR 1000 Pro XP 20-25 | 3 | **1020-3982** |
| | 3+ | **1020-3983** |

**AVERTISSEMENT :** | VOIR PAGE 4 POUR DES INFORMATIONS IMPORTANTES CONCERNANT LES GARANTIES, LA CONFORMITÉ AUX NORMES DE CONTRÔLE DES ÉMISSIONS ET LA RÉGLEMENTATION RELATIVE AU BRUIT.

Tous les produits avec une référence **MAGENTA GRAS** sont nouveaux en 2026.

## KIT PERFORMANCE STAGE 2

- Le programmateur SSV et l'ensemble de puissance permettent à votre véhicule de donner le meilleur de lui-même
- Le tuner Stage 2 comprend un tuner EFI, des réglages de performance personnalisés et un kit d'embrayage optimisé
- Le tuner Stage 2A permet d'améliorer le couple et la puissance et comprend un contrôleur de carburant et un kit d'embrayage personnalisé
- Le tuner Stage 2B est livré avec Power Vision et un tube d'amplification de pointe, moyennant un supplément de prix
- Températures plus basses pour une durée de vie plus longue de la courroie
- Passage de vitesse optimisé
- Accélération plus rapide
- S'adapte aux divers terrains et tailles de pneu

1020-3976




| MODÈLES | STAGE | RÉF. |
|---|---|---|
| **CAN-AM** | | |
| Maverick X3 Turbo RR 20 | 2 A | **1020-3975** |
| | 2B | **1020-3976** |
| **POLARIS** | | |
| General 1000 16-25 | 2 | **1020-3967** |
| RZR 1000 Pro XP 20-25 | 2 | **1020-3981** |
| RZR Pro R/4 22-25 | 2 | **0904-0128** |

| MODÈLES | STAGE | RÉF. |
|---|---|---|
| **POLARIS (SUITE)** | | |
| RZR 1000 S 16-24 | 2 | **1020-3969** |
| RZR RS1 18-22 | 2 | **0904-0118** |
| RZR XP 1000 16-23 | 2 | **1020-3965** |
| RZR XP/4 Turbo 16 | 2 | **0904-0115** |
| RZR XP/4 Turbo 17-20 | 2 | **0904-0116** |

## KIT DE CONDUIT D'ARRIVÉE
### POUR POLARIS RZR 20-25

- Vise à améliorer les performances de votre SSV
- Couleur rouge Dynojet séduisante
- Flux d'air entrant dans le système CVT maximisé
- Tube en silicone de qualité



| DESCRIPTION | RÉF. |
|---|---|
| Kit de conduit d'arrivée | **1012-0264** |

## KITS DE TUBE D'ADMISSION

- Les parois en silicone renforcé quatre couches peuvent supporter l'énorme pression d'aspiration sur l'ailette d'entrée d'air, que celle-ci ait été modifiée ou non
- Lorsque les niveaux de boost grimpent, le turbo consomme davantage d'air qu'à des pressions plus basses et le tube d'usine fin peut se fermer soudainement, privant le moteur d'air

1010-3180




1010-3179




| MODÈLES | RÉF. |
|---|---|
| **CAN-AM** | |
| Maverick X3 20-21 | **1010-3180** |

| MODÈLES | RÉF. |
|---|---|
| **POLARIS** | |
| RZR Pro/Turbo 20-25 | **1010-3179** |

## KIT BOOST COMMANDER
### POUR CAN-AM MAVERICK X3 21-25

- Installation en quelques minutes
- Ce module ultrafin et discret se fixe facilement sous la console
- Sélectionnez le niveau de boost correspondant à vos besoins en matière de performances
- Bouton amovible vous permettant, si vous le souhaitez, de bloquer le réglage
- Tournez la molette pour un changement instantané : vous n'avez pas à patienter jusqu'à un arrêt opportun, la reprogrammation complète de l'ECU ou une connexion téléphonique ni à appuyer sur un bouton pour ajuster la puissance




| DESCRIPTION | RÉF. |
|---|---|
| Kit Boost Commander | **2130-0377** |

**AVERTISSEMENT :** VOIR PAGE 4 POUR DES INFORMATIONS IMPORTANTES CONCERNANT LES GARANTIES, LA CONFORMITÉ AUX NORMES DE CONTRÔLE DES ÉMISSIONS ET LA RÉGLEMENTATION RELATIVE AU BRUIT.

Tous les produits avec une référence **MAGENTA GRAS** sont nouveaux en 2026.



## INTERRUPTEUR MODE DE PUISSANCE

### POUR POLARIS RZR XP TURBO/PRO XP/TURBO R 16-25

- Accès à de multiples tables « Drive-by-Wire » et tables d'amplification
- Idéal pour les véhicules partagés
- Jusqu'à trois préréglages disponibles
- Fonctionne avec tous les modèles Polaris RZR à turbocompresseur

| DESCRIPTION | RÉF. |
|---|---|
| Interrupteur mode de puissance | **1020-4052** |

## KITS DÉPART

- Permet d'ouvrir totalement l'accélérateur pour le départ
- Aucune restriction de couple
- Lancement en deux étapes
- Conçu pour résister à la chaleur, la poussière et l'humidité
- Avec un kit de faisceau
- Modèles également disponibles avec un interrupteur d'activation, si précisé
- Interface avec un pack de bobines
- Un interrupteur à bouton-poussoir sera nécessaire pour activer le contrôle de lancement




**1020-3993**

| MODÈLES | RÉF. |
|---|---|
| **CAN-AM** | |
| Maverick X3/Turbo 17-22 | **1020-3994** |
| | **1020-4099**[1] |
| **POLARIS** | |
| RZR Pro/XP 20-25 | **1020-4102**[1] |

| MODÈLES | RÉF. |
|---|---|
| **POLARIS (SUITE)** | |
| RZR Pro R 22-25 | **1020-3996** |
| RZR XP Turbo 16-25 | **1020-3993** |
| | **1020-4100**[1] |

[1] Comprend l'interrupteur d'activation.

## COMMANDE D'ACCÉLÉRATEUR

### POUR SSV KAWASAKI 23-24

- Sélectionnez la réponse à l'ouverture des gaz en fonction du terrain ou de vos aptitudes de conduite
- Tournez la molette pour un changement instantané : vous n'avez pas à patienter jusqu'à un arrêt opportun, une reprogrammation complète ou une connexion téléphonique ni à appuyer sur un bouton pour régler l'accélérateur
- Augmentez l'accélération afin d'accroître les performances ou réduisez-la si vous préférez une manipulation plus souple et plus facile
- Dispositif étanche et robuste élaboré à l'aide de matériaux de très grande qualité
- Possibilité de superposition avec une unité de reprogrammation d'ECU en vue de moduler au mieux les effets de l'accélérateur
- Ce module ultrafin et discret se fixe facilement sous le tableau de bord
- Installation en quelques minutes



| DESCRIPTION | RÉF. |
|---|---|
| Commande d'accélérateur | **1050-0475** |

## CAPTEUR DYNOJET QUICK SHIFTER (DQS) USB/V

- Les courses se gagnent ou se perdent en quelques fractions de seconde
- Le kit Quick Shifter de Dynojet (DQS) permet un passage de vitesse à accélération maximale sans embrayage pour des applications de course et de performance
- Le kit de sonde pression/tension de tige de sélection est une sonde universelle qui se fixe sur la biellette de sélecteur de façon à être tirée ou poussée
- Nécessite la modification de la biellette de tringlerie de changement de vitesse
- Le kit de sonde de trajet linéaire est compatible avec les motos ne disposant pas de biellette de sélecteur ou sur celles sur lesquelles la sonde de biellette de sélecteur ne s'adapte pas
- Fixer une extrémité sur le levier de changement de vitesse et l'autre sur un point fixe du châssis
- Les types à pousser sont disponibles avec le kit de fixation universel
- Se branche directement dans le port d'extension du Power Commander sans recâblage
- Le logiciel Control Center de Power Commander vous permet de définir le temps mort du moteur lors du passage de vitesses et des tours par minute minimum pour le fonctionnement du système
- La RÉF. 1601-0330 est une sonde « linéaire » pour PC V



| DESCRIPTION | RÉF. |
|---|---|
| Sonde USB/V Dynojet Quick Shifter (DQS) | **1601-0330** |

**AVERTISSEMENT :** VOIR PAGE 4 POUR DES INFORMATIONS IMPORTANTES CONCERNANT LES GARANTIES, LA CONFORMITÉ AUX NORMES DE CONTRÔLE DES ÉMISSIONS ET LA RÉGLEMENTATION RELATIVE AU BRUIT.

Tous les produits avec une référence **MAGENTA GRAS** sont nouveaux en 2026.

MOOSE OFFROAD

## POUMON DE REPRISE

### POUR YAMAHA YFZ350 BANSHEE 87-06

- Raccordement à la pipe d'admission standard
- Remplacement du tuyau d'équilibrage de série
- Réponse à l'accélérateur immédiate
- Amélioration de la puissance à bas régime
- Construction en aluminium, héli-arc soudé




| DESCRIPTION | RÉF. |
|---|---|
| Poumon de reprise | M2114-1001 |

MOOSE OFFROAD

## SONDE LAMBDA

- Composant de précision servant à surveiller les niveaux d'oxygène dans les gaz d'échappement de façon à pouvoir ajuster en temps réel l'injection et le calage de l'allumage et ainsi rendre le moteur plus performant







| MODÈLES | RÉF. |
|---|---|
| **CAN-AM** | |
| Defender HD5 (tous) 17-21 | 1861-1761 |
| Traxter HD5 (tous) 17-23 | 1861-1761 |
| Commander 700 (tous) 22-24 | 1861-1761 |
| Defender HD7 (tous) 22-24 | 1861-1761 |
| Commander 800 (tous) 14-20 | 1861-1761 |
| Defender HD8 (tous) 17-21 | 1861-1761 |
| Traxter HD8 (tous) 17-23 | 1861-1761 |
| Defender HD9 (tous) 22-24 | 1861-1761 |
| Maverick Turbo X3 (tous) 17-24 | 1861-1761 |
| Commander 1000 (tous) 14-24 | 1861-1761 |
| Defender HD10 (tous) 17-24 | 1861-1761 |
| Traxter HD10 (tous) 17-23 | 1861-1761 |
| Maverick 1000 (tous) 13-18 | 1861-1761 |
| **POLARIS** | |
| Outlaw 110 16-24 | 1861-1759 |
| Sportsman 110 16-24 | 1861-1759 |
| ACE 150 19-21 | 1861-1759 |
| Ranger 150 19-24 | 1861-1759 |

| MODÈLES | RÉF. |
|---|---|
| **POLARIS (SUITE)** | |
| RZR 200 21-23 | 1861-1759 |
| Sportsman 570 20-24 | 1861-1760 |
| RZR Pro-XP (tous, sauf Pro R) 20-24 | 1861-1758 |
| RZR Turbo (tous) 16-18 | 1861-1759 |
| RZR Turbo (tous les modèles sauf EVAP) 19-20 | 1861-1759 |
| RZR Turbo (EVAP) 19-20 | 1861-1758 |
| RZR Turbo 21 | 1861-1758 |
| RZR Turbo R 22-24 | 1861-1758 |
| RZR Turbo S (tous les modèkles sauf EVAP) 19-20 | 1861-1759 |
| RZR Turbo S (EVAP) 19-20 | 1861-1758 |
| RZR Turbo S 21 | 1861-1758 |
| General 1000 (tous) 16-24 | 1861-1759 |
| RZR 1000 S 60" 16-24 | 1861-1759 |
| RZR RS1 18-22 | 1861-1760 |
| RZR XP 1000 (tous) 15-17 | 1861-1759 |
| RZR XP 1000 (tous) 18-24 | 1861-1760 |
| RZR Pro R 22-24 | 1861-1760 |

KOSO Feel The Speed

## KIT BOUCHON ET RONDELLE DE SONDE LAMBDA

- Les bouchons pour sonde lambda sont compatibles avec n'importe quelle sonde lambda ; 18 mm x 1,5 mm



| DESCRIPTION | RÉF. |
|---|---|
| Kit bouchon et rondelle de sonde lambda | 1861-0728 |

KOSO Feel The Speed

## INDICATEUR MÉLANGE AIR/ESSENCE MINI 4

- Indicateur de mélange air/essence repensé et compact, pour un maximum de performances au niveau du moteur
- Plage d'affichage du rapport de 12,2 à 17,2
- Écran LCD rétroéclairé facile à lire
- Se connecte à tous les systèmes 12 V
- Inclus : sonde et matériel de montage
- Dimensions : 34,4 mm (L) x 69,8 mm (l) x 17,2 mm (H)




| DESCRIPTION | RÉF. |
|---|---|
| Indicateur de mélange air/essence Mini 4 | 2212-0558 |

**AVERTISSEMENT :** VOIR PAGE 4 POUR DES INFORMATIONS IMPORTANTES CONCERNANT LES GARANTIES, LA CONFORMITÉ AUX NORMES DE CONTRÔLE DES ÉMISSIONS ET LA RÉGLEMENTATION RELATIVE AU BRUIT.

Tous les produits avec une référence **MAGENTA GRAS** sont nouveaux en 2026.

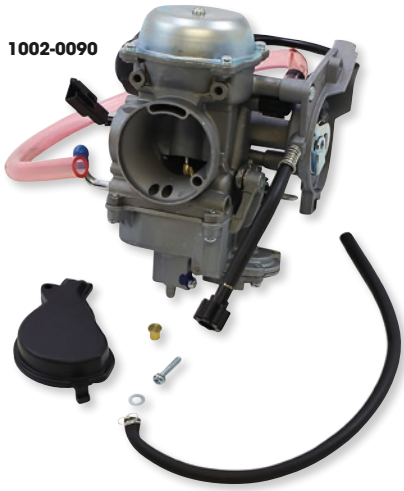
1002-0090


1002-0080

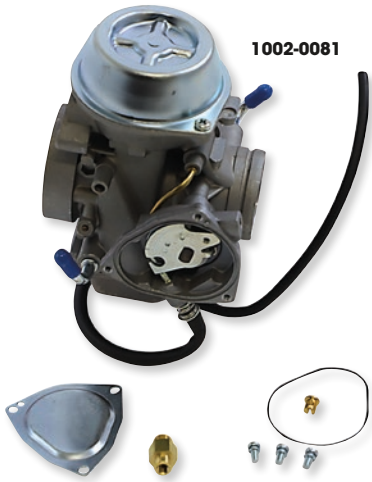
1002-0081

## CARBURATEURS

- Carburateurs complets destinés à remplacer directement celui d'origine
- Entièrement assemblés et prêts à être installés avec tous les câbles d'origine
- Excellente alternative aux carburateurs d'origine coûteux
- Livrés pré-réglés, mais peuvent nécessiter un réglage supplémentaire

| MODÈLES | RÉF. |
|---|---|
| **ARCTIC CAT** | |
| 300 2x4/4x4 98-00 | **1002-0084** |
| 300 2x4/4x4 01-05 | **1002-0085** |
| 300 2x4 14-20 | **1002-0086** |
| DVX300 14-15 | **1002-0086** |
| 366 4x4 08-11 | **1002-0087** |
| 350 11-12 | **1002-0087** |
| 375 02 | **1002-0088** |
| 400 4x4 13-17 | **1002-0087** |
| 400 02 | **1002-0089** |
| 400 2x4/4x4 (sauf les modèles FIS 04) 03-04 | **1002-0088** |
| 500 4x4 (sauf 500 manuel 00) 00-02 | **1002-0089** |
| 500 4x4 05-07 | **1002-0090** |
| **CAN-AM** | |
| DS650 00-07 | **1002-0110** |
| **CFMOTO** | |
| CFORCE 500 (tous) 07-08 | **1002-0135** |
| UFORCE 500 08-10 | **1002-0135** |
| UFORCE 600 14 | **1002-0135** |
| **HONDA** | |
| TRX90 93-05 | **1002-0132** |
| TRX90 06-12 | **1002-0105** |
| TRX250 Recon 02-14 | **1002-0109** |
| TRX250EX 01-12 | **1002-0106** |
| TRX300 FourTrax 96-00 | **1002-0097** |
| TRX300EX 93-06 | **1002-0107** |
| TRX350 Rancher 00-03 | **1002-0095** |
| TRX350 Rancher 04-06 | **1002-0096** |
| TRX400EX/X 99-14 | **1002-0108** |
| TRX400 Foreman 95-03 | **1002-0098** |
| TRX400 Rancher 04-06 | **1002-0099** |
| TRX450 Foreman 98-04 | **1002-0100** |
| TRX500 Foreman/E/ES 05-11 | **1002-0102** |
| TRX500 Rubicon 01-14 | **1002-0103** |
| TRX650 Rinon 03-05 | **1002-0104** |
| **KAWASAKI** | |
| KFX90 07-21 | **1002-0117** |
| KLF220 Bayou 88-99 | **1002-0116** |
| KLF250 Bayou 00-11 | **1002-0153** |
| KEF300 Lakota 95-03 | **1002-0114** |
| KLF300 Bayou 86-95 | **1002-0111** |
| KVF300 Brute Force 12-25 | **1002-0134** |
| KVF300 Prairie 99-02 | **1002-0112** |
| KVF360 Prairie 03-05 | **1002-0113** |
| KVF400 Prairie 99-02 | **1002-0115** |
| **POLARIS** | |
| RZR 170 09-14 | **1002-0083** |
| Phoenix 200 07-21 | **1002-0083** |
| Trail Blazer 250 96-06 | **1002-0131** |
| Trail Boss 250 91-99 | **1002-0131** |

| MODÈLES | RÉF. |
|---|---|
| **POLARIS (SUITE)** | |
| Xplorer 250 00-01 | **1002-0131** |
| Magnum 325 00-02 | **1002-0078** |
| Trail Boss 325 00-02 | **1002-0078** |
| Xpedition 325 00-02 | **1002-0078** |
| ATP 330 04-05 | **1002-0079** |
| Magnum 330 03-06 | **1002-0079** |
| Trail Blazer 330 08-13 | **1002-0079** |
| Trail Boss 330 03-13 | **1002-0079** |
| Sportsman 335 99-00 | **1002-0080** |
| Hawkeye 400 11-14 | **1002-0080** |
| Ranger 400 10-14 | **1002-0080** |
| Scrambler 400 96-02 | **1002-0130** |
| Sport 400 96-99 | **1002-0130** |
| Sportsman 400L 94-97 | **1002-0130** |
| Sportsman 400 01-05 | **1002-0080** |
| Sportsman 400 H.O. 08-14 | **1002-0080** |
| Trail Blazer 400 03 | **1002-0130** |
| Xplorer 400 95-02 | **1002-0130** |
| Magnum 425 95-98 | **1002-0080** |
| Xpedition 425 00-02 | **1002-0080** |
| Sportsman 450 06-07 | **1002-0080** |
| Magnum 500 99-03 | **1002-0080** |
| Sportsman 500 96-00 | **1002-0080** |
| Sportsman 500 6x6 01-08 | **1002-0080** |
| Sportsman 500 H.O. 01-13 | **1002-0081** |
| Xplorer 500 97 | **1002-0080** |
| Predator 500 03-07 | **1002-0129** |
| Sportsman 600 03-05 | **1002-0082** |
| Sportsman 700 02-06 | **1002-0082** |
| **SUZUKI** | |
| LT-F250 Ozark 250 02-14 | **1002-0093** |
| LT-F300 KingQuad 99-02 | **1002-0091** |
| LT-A/F400 Eiger 02-07 | **1002-0094** |
| LT-Z400 QuadSport 03-07 | **1002-0119**[1] |
| LT-A/F500 Vinson 02-07 | **1002-0092** |
| **YAMAHA** | |
| YFS200 Blaster 88-02 | **1002-0121** |
| YFM250 Bear Tracker 99-04 | **1002-0125** |
| YFM350 Raptor 04-13 | **1002-0128** |
| YFM350X Warrior 93-04 | **1002-0118** |
| YFZ350 Banshee 87-06 | **1002-0122** |
| YFM400 Big Bear 00-06 | **1002-0123** |
| YFM400 Kodiak 93-98 | **1002-0118** |
| YXR450 Rhino 06-09 | **1002-0124** |
| YFM660 Grizzly 02-08 | **1002-0120** |
| YFM660 Raptor 01-05 | **1002-0127** |
| YXR660 Rhino 04-07 | **1002-0126** |

[1]Incompatibles avec les capteurs de position de l'accélérateur.

**AVERTISSEMENT :** | VOIR PAGE 4 POUR DES INFORMATIONS IMPORTANTES CONCERNANT LES GARANTIES, LA CONFORMITÉ AUX NORMES DE CONTRÔLE DES ÉMISSIONS ET LA RÉGLEMENTATION RELATIVE AU BRUIT.

Tous les produits avec une référence **MAGENTA GRAS** sont nouveaux en 2026.

MIKUNI

1002-0047



1002-0050



1002-0057

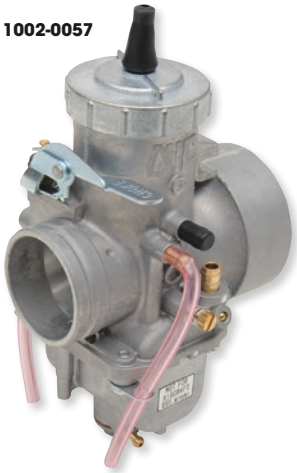

## CARBURATEURS À BOISSEAU ROND SÉRIE VM

- Carburateurs haute performance les plus célèbres dans l'industrie des sports motorisés
- La configuration à boisseau rond permet d'excellentes caractéristiques de débit
- Large gamme de composants d'ajustement disponibles
- Large choix de tailles disponibles
- Utilisent les gicleurs et pièces Mikuni authentiques pour de meilleurs résultats
- Fixation de type clamp, sauf mention contraire dans le pied de page
- Les vis d'ajustement et l'enrichisseur se trouvent sur le côté droit du carburateur, sauf mention contraire
- Vente à l'unité

| N° MIKUNI | DIAM. EXTERNE BONDE DE CARBURATEUR (MM) | GICLEUR PRINCIPAL | GICLEUR DE RALENTI | AIGUILLE | SOUPAPE D'ACCÉLÉRATEUR | GICLEUR À AIR PRINCIPAL | SOUPAPE D'AIGUILLE | RÉF. |
|---|---|---|---|---|---|---|---|---|
| VM18-144 | 18 | 4/042-80 | VM22/210-30 | O-0 (145) | 3,0 (VM18/158) | 2,5 corps | 1,5 (VM15/172) | **1002-0046**[1] |
| VM20-273 | 20 | 4/042-180 | VM22/210-22,5 | O-6 (239), N-6 (332) | 2,0 (VM20/491) | 0,5 (VM13/04) | 1,5 (VM15/172) | **1002-0047**[2] |
| VM22-133 | 22 | 4/042-100 | VM22/210-30 | N-8 (257) | 2,0 (VM26/21) | 2,5 corps | 2,0 (VM26/26) | **1002-0048**[3] |
| VM24-512 | 35 | 4/042-210 | VM22/210-40 | N-8 (864) | 1,5 (VM26/21) | 0,8 (MD13/24) | 2,0 (VM26/26) | **1002-0049**[4] |
| VM26-606 | 35 | 4/042-190 | VM22/210-22,5 | O-0 (332) | 1,5 (VM24/361) | 0,5 (VM13/04) | 2,5 (VM26/26) | **1002-0050** |
| VM26-8074 | 35 | 4/042-190 | VM22/210-60 | N-8 (182) | 2,0 (VM28/56) | 0,5 (BS30/97) | 2,5 (VM26/26) | **1002-0051** |
| VM28-49 | 35 | 4/042-200 | VM22/210-60 | N-8 (169) | 2,5 (VM28/56) | 0,5 (BS30/97) | 2,5 (VM26/26) | **1002-0052** |
| VM30-83 | 40 | 4/042-250 | VM22/210-40 | P-5 (159) | 2,5 (VM34/110) | 2,0 (BS30/97) | 3,3 (VM34/39) | **1002-0053** |
| VM32-33 | 40 | 4/042-200 | VM22/210-35 | Q-6 (159) | 3,0 (VM32/33) | 2,0 (BS30/97) | 3,3 (VM34/39) | **VM32-33** |
| VM34-275 | 40 | 4/042-260 | VM22/210-35 | Q-2 (159) | 2,5 (VM32/65) | 2,0 (BS30/97) | 3,3 (VM34/39) | **1002-0054** |
| VM34-168 | 40 | 4/042-260 | VM22/210-35 | Q-2 (159) | 2,5 (VM34/168) | 2,0 (BS30/97) | 3,3 (VM34/39) | **VM34-168** |
| VM36-4 | 43 | 4/042-310 | VM22/210-35 | Q-5 (159) | 2,5 (VM36/36) | 2,0 (BS30/97) | 3,3 (VM34/39) | **1002-0055** |
| VM38-9 | 43 | 4/042-330 | VM22/210-30 | Q-2 (166) | 2,5 (VM38/24) | 0,5 (BS30/97) | 3,3 (VM34/39) | **1002-0056** |
| VM44-3 | 52 | 4/042-310 | VM22/210-35 | AA-5 (224) | 2,5 (VM44/23) | 0,5 (BS30/97) | 3,3 (VM34/39) | **1002-0057** |

[1] Fixation de type clamp.
[2] Bride pour les applications YSR50.
[3] Fixation de type bride.
[4] Vis de réglage du ralenti côté droit.

## CARBURATEURS PERFORMANCES À BOISSEAU PLAT SÉRIE TM

- Améliorations significatives des performances par rapport aux anciens carburateurs à boisseau rond
- La conception à boisseau plat permet de créer un effet d'alésage lisse, améliorant le flux d'air
- Grande réponse à l'accélérateur due à une mesure plus précise de l'essence
- Tous les carburateurs sont à tirage central, sauf mention contraire en pied de page
- Des modifications au niveau du gicleur pourraient être nécessaires par application ; voir le tableau pour les gicleurs concernés
- Utilise les véritables gicleurs et pièces Mikuni pour de meilleurs résultats
- La RÉF. 1002-0038 est dotée d'une pompe accélérateur et d'un emplacement permettant l'installation du gicleur
- Vente à l'unité

1002-0045



| DESCRIPTION | DIAM. EXTERNE BONDE DE CARBURATEUR (MM) | GICLEUR PRINCIPAL | GICLEUR DE RALENTI | AIGUILLE | SOUPAPE D'ACCÉLÉRATEUR | GICLEUR À AIR | RÉF. |
|---|---|---|---|---|---|---|---|
| Carburetor TM32-1 | 40 | 250 | 45 | 785-24001-Q-2/389 | 832-39012-4,0 | - | **TM-32** |
| Carburetor TM33-8012 | 40 | N100.604-127,5 | VM28/486-37,5 | 784-241111-P-8/640 | 832-38007-1,5 | 0,7 | **1002-0038**[1] |
| Carburetor TM34-2 | 40 | 280 | 50 | 785-24001-Q-2/389 | 832-39012-4,0 | - | **TM-34** |
| Carburetor TM36-2 | 43 | 280 | 50 | 785-24001-Q-6/389 | 832-43002a-4,0 | - | **TM-36** |
| Carburetor TM38-85 | 47 | 4/042-230 | VM22/210-22,5 | 785-24001-Q-2/389 | 832-43011-4,0 | - | **1002-0043** |
| Carburetor TM38-86 | 43 | 4/042-230 | VM22/210-22,5 | 785-24001-Q-2/389 | 832-43011-4,0 | - | **1002-0044** |
| Carburetor TM40-6 | 44 | 4/042-165 | VM22/210-17,5 | 784-13002-Y-6/568 | - | - | **1002-0045**[1] |

[1] L'accélérateur est un starter à tirette déportée, pas à tirette centrale.

**AVERTISSEMENT :** VOIR PAGE 4 POUR DES INFORMATIONS IMPORTANTES CONCERNANT LES GARANTIES, LA CONFORMITÉ AUX NORMES DE CONTRÔLE DES ÉMISSIONS ET LA RÉGLEMENTATION RELATIVE AU BRUIT.

Tous les produits avec une référence **MAGENTA GRAS** sont nouveaux en 2026.



1002-0039

## CARBURATEURS PERFORMANCES À BOISSEAU PLAT SÉRIE TMX

- La conception légère à boisseau plat avec venturi d'alésage lisse offre une meilleure réponse à l'accélérateur et une plus grande plage de régime
- Les doubles flotteurs se déplacent indépendamment afin d'améliorer les performances dans les virages et à l'accélération
- La chambre chicanée contenant le gicleur principal permet une meilleure performance sur des terrains difficiles
- Des modifications au niveau du gicleur pourraient être nécessaires par application ; voir le tableau pour les gicleurs concernés
- Utilise les véritables gicleurs et pièces Mikuni pour de meilleurs résultats
- Vente à l'unité

| N° MIKUNI | DIAM. EXTERNE BONDE DE CARBURATEUR (MM) | GICLEUR PRINCIPAL (4/042) | GICLEUR DE RALENTI (VM22-210) | AIGUILLE | SOUPAPE D'ACCÉLÉRATEUR | RÉF. |
|---|---|---|---|---|---|---|
| TMX35-1 | 40 | 350 | 20 | 6EN11-53 | 999-832-014-6.0 | **1002-0039** |
| TMX38-18 | 47 | 370 | 20 | 6EJ12-55 | 999-832-014-3.5 | **1002-0041** |
| TMX38-27 | 44 | 370 | 20 | 6EJ12-55 | 999-832-014-3.5 | **1002-0042** |



1003-0550

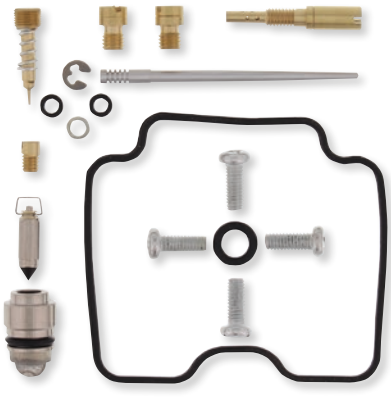

1003-0525

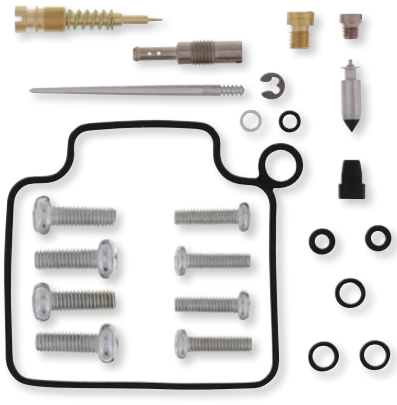

1003-0569

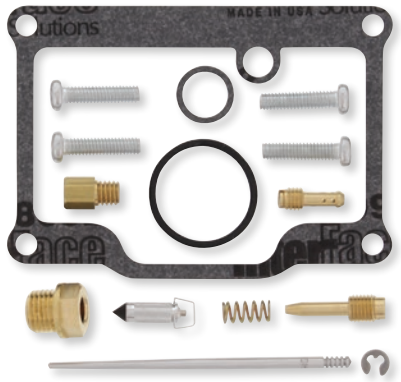

1003-0516

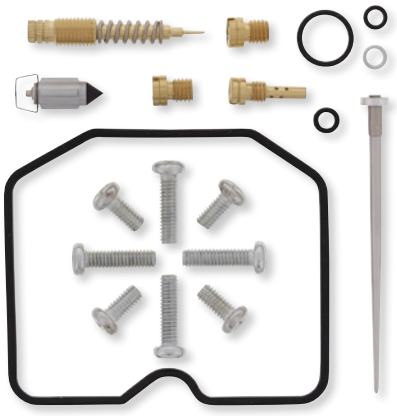

1003-0556

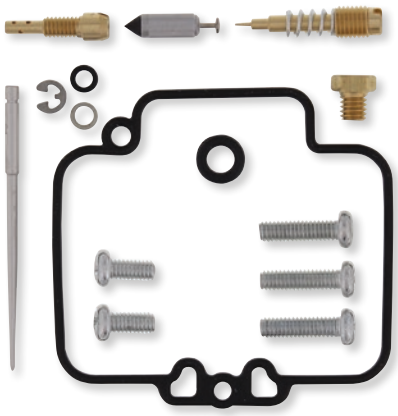

1003-0598

## KITS DE RÉPARATION POUR CARBURATEUR

- Les kits intègrent tous les composants nécessaires pour réparer un carburateur
- Le kit comprend l'ensemble des joints toriques, joints, gicleurs, aiguilles, vis de richesse, vis pour cuve du flotteur, pointeau et siège de pointeau (l'aiguille et les autres gicleurs ne sont pas compris dans le kit)
- Les gicleurs de taille d'origine sont compris dans le kit (les kits KTM ne comprennent pas de gicleurs ou de boisseaux. Les gicleurs de taille standard ne sont pas fournis par l'usine)
- Les joints toriques et les joints en caoutchouc sont en caoutchouc nitrile (NBR) ; le NBR affiche une excellente résistance à l'éthanol utilisé dans les carburants d'aujourd'hui
- Les applications avec une cuve de carburateur en papier ont été améliorés avec un matériau de joint Interface haute performance
- Les pièces de ce kit se basent sur les modèles US, faites attention lors de l'installation sur un modèle non US

**Suite de la section KITS DE RÉPARATION POUR CARBURATEUR page suivante.**

**AVERTISSEMENT :** VOIR PAGE 4 POUR DES INFORMATIONS IMPORTANTES CONCERNANT LES GARANTIES, LA CONFORMITÉ AUX NORMES DE CONTRÔLE DES ÉMISSIONS ET LA RÉGLEMENTATION RELATIVE AU BRUIT.

Tous les produits avec une référence **MAGENTA GRAS** sont nouveaux en 2026.

# KITS DE RÉPARATION POUR CARBURATEUR (SUITE)

| MODÈLES | RÉF. |
|---|---|
| **ARCTIC CAT** | |
| DVX50 06-08 | **1003-0684** |
| 50 Y-6 06 | **1003-0684** |
| 90 à 2 temps 02-04 | **1003-1759** |
| 90 à 4 temps 04-05 | **1003-1758** |
| DVX90 06-18 | **1003-0682** |
| 90 Utility 2x4 06-13 | **1003-0682** |
| 250 2x4 99-01 | **1003-1770** |
| 250 2x4 06-07 | **1003-0550** |
| 250 2x4 08-09 | **1003-0549** |
| 250 4x4 01 | **1003-1770** |
| DVX250 06-07 | **1003-0550** |
| DVX250 08 | **1003-0549** |
| 300 2x4 98-00 | **1003-0548** |
| 300 2x4 01-04 | **1003-0545** |
| 300 2x4 10-16 | **1003-0546** |
| 300 4x4 98-00 | **1003-0548** |
| 300 4x4 01-05 | **1003-0545** |
| DVX300 09-15 | **1003-0546** |
| 350 CR 12 | **1003-0541** |
| 350 Utility 4x4 11 | **1003-0541** |
| 366 FIS avec AT 08 | **1003-1756** |
| 366 FIS avec AT 09-10 | **1003-1755** |
| 366 SE FIS avec AT 11 | **1003-1755** |
| 375 2x4/4x4 avec AT 02 | **1003-0543** |
| 400 2x4 98 | **1003-0683** |
| 400 2x4 99-01 | **1003-0547** |
| 400 4x4 98-00 | **1003-0547** |
| 400 4x4 14-15 | **1003-0541** |
| 400 4x4 avec AT 03-04 | **1003-0539** |
| 400 4x4 avec MT 01 | **1003-0547** |
| 400 4x4 avec MT 02 | **1003-0540** |
| 400 4x4 avec MT 03-04 | **1003-0539** |
| DVX400 04-08 | **1003-0542** |
| 400 FIS 2x4 avec AT 03 | **1003-0539** |
| 400 FIS 2x4 avec AT 04 | **1003-0536** |
| 400 FIS 2x4 avec MT 03 | **1003-0539** |
| 400 FIS 2x4 avec MT 04 | **1003-0536** |
| 400 FIS 4x4 TRV 06-14 | **1003-1754** |
| 400 FIS 4x4 avec AT 03 | **1003-0539** |
| 400 FIS 4x4 avec AT 04-05 | **1003-0536** |
| 400 FIS 4x4 avec AT 06-07 | **1003-0537** |
| 400 FIS 4x4 avec AT 13-14 | **1003-0541** |
| 400 FIS 4x4 avec AT LTD 07 | **1003-0537** |
| 400 FIS 4x4 avec MT 02 | **1003-0540** |
| 400 FIS 4x4 avec MT 03 | **1003-0539** |
| 400 FIS 4x4 avec MT 04-05 | **1003-0536** |
| 400 FIS 4x4 avec MT 06-07 | **1003-0537** |
| 400 TBX 4x4 04-05 | **1003-0536** |
| 400 TBX 4x4 06 | **1003-0537** |
| 400 VP 4x4 avec AT 05-06 | **1003-0536** |
| 400 VP 4x4 avec MT 05-06 | **1003-0536** |
| Alterra 400 16-17 | **1003-0541** |
| 454 2x4 97-98 | **1003-0681** |
| 454 4x4 96-98 | **1003-0681** |
| 500 4x4 98-99 | **1003-0681** |
| 500 4x4 avec AT 00-02 | **1003-0535** |
| 500 4x4 avec MT 01 | **1003-0535** |
| 500 FIS 4x4 avec AT 02 | **1003-0535** |
| 500 FIS 4x4 avec AT 03 | **1003-0534** |
| 500 FIS 4x4 avec AT 04 | **1003-0533** |
| 500 FIS 4x4 avec AT 05-07 | **1003-0531** |
| 500 FIS 4x4 avec AT 08-09 | **1003-0532** |
| 500 FIS 4x4 avec MT 02 | **1003-0535** |
| 500 FIS 4x4 avec MT 03 | **1003-0534** |
| 500 FIS 4x4 avec MT 04 | **1003-0533** |
| 500 FIS 4x4 avec MT 05-07 | **1003-0531** |
| 500 FIS 4x4 avec MT 08-09 | **1003-0532** |
| 500 FIS TBX 4x4 02 | **1003-0535** |
| 500 FIS TBX 4x4 03 | **1003-0534** |
| 500 FIS TBX 4x4 04 | **1003-0533** |
| 500 FIS TBX 4x4 05-06 | **1003-0531** |
| 500 FIS TRV 4x4 03 | **1003-0534** |
| 500 FIS TRV 4x4 04-05 | **1003-1753** |
| 500 FIS TRV 4x4 06 | **1003-0531** |
| 500 FIS TRV 4x4 07-08 | **1003-0532** |

| MODÈLES | RÉF. |
|---|---|
| **ARCTIC CAT (SUITE)** | |
| 650 4x4 H1 07 | **1003-0529** |
| 650 4x4 H1 10-11 | **1003-0527** |
| 650 4x4 avec AT V2 04-06 | **1003-0530** |
| 650 H1 LTD 05-06 | **1003-1752** |
| 650 H1 LTD 07 | **1003-0529** |
| 650 H1 TBX 07-09 | **1003-0529** |
| 650 TRV 07 | **1003-0529** |
| 650 TRV LTD 07 | **1003-0529** |
| 650i 4x4 12 | **1003-0527** |
| Prowler 650 07 | **1003-0529** |
| Prowler 650 XT 06-07 | **1003-0529** |
| **CAN-AM** | |
| DS90 2 stroke 02-06 | **1003-1759** |
| DS90/X 4 temps 08-22 | **1003-1868** |
| Rally 175 03-07 | **1003-0524** |
| DS250 06-25 | **1003-1943** |
| Outlander 330/4x4 04-05 | **1003-0526** |
| Outlander 400 03-04 | **1003-0525** |
| Outlander 400 STD 2x4 05-05 | **1003-0525** |
| Outlander 400 XT 4x4 04-08 | **1003-0525** |
| Outlander MAX 400 STD/XT 4x4 05-08 | **1003-0525** |
| DS650 01-07 | **1003-1966** |
| **HONDA** | |
| TRX70 FourTrax 86-87 | **1003-1781** |
| TRX90 FourTrax 93-98 | **1003-0544** |
| TRX90 FourTrax 99-05 | **1003-0567** |
| TRX90 FourTrax 06-12 | **1003-0566** |
| TRX90 FourTrax 13-20 | **1003-0565** |
| ATC200 83 | **1003-0612** |
| ATC200E 82-83 | **1003-0612** |
| ATC200ES 84 | **1003-0612** |
| ATC200M 84-85 | **1003-0612** |
| ATC200S 84-86 | **1003-0613** |
| ATC200X 83-85 | **1003-0614** |
| ATC200X 86-87 | **1003-0615** |
| TRX200SX 86-88 | **1003-1774** |
| ATC250ES 85 | **1003-0616** |
| ATC250ES 86-87 | **1003-0617** |
| ATC250R 86 | **1003-0680** |
| ATC250SX 85 | **1003-0618** |
| ATC250SX 86-87 | **1003-0617** |
| TRX250 FourTrax 85 | **1003-0646** |
| TRX250 FourTrax 86-87 | **1003-0679** |
| TRX250 Recon 99-01 | **1003-0624** |
| TRX250R 86 | **1003-0697** |
| TRX250R 87 | **1003-1772** |
| TRX250R 88-89 | **1003-1773** |
| TRX250TE/TM Recon 02-04 | **1003-0624** |
| TRX250TE/TM Recon 05-14 | **1003-0621** |
| TRX250TE/TM Recon 16-25 | **1003-1804** |
| TRX250X 87-88 | **1003-0623** |
| TRX250X 91-92 | **1003-1771** |
| TRX250X/EX Sportrax 01-05 | **1003-0624** |
| TRX250X/EX Sportrax 06-14 | **1003-0622** |
| TRX250X/EX Sportrax 16-25 | **1003-1940** |
| TRX300EX 93-08 | **1003-0625** |
| TRX300 FourTrax 88-90 | **1003-0626** |
| TRX300 FourTrax 91-00 | **1003-0652** |
| TRX300X 09 | **1003-0625** |
| TRX300FW FourTrax 4x4 88-90 | **1003-0626** |
| TRX300FW FourTrax 4x4 91-00 | **1003-0652** |
| ATC350X 85-86 | **1003-0698** |
| TRX350 FourTrax86-87 | **1003-0573** |
| TRX350D Foreman 87-89 | **1003-0573** |
| TRX350FE/FM/TE/TM Rancher 00-03 | **1003-0569** |
| TRX350FE/FM/TE/TM Rancher 04-06 | **1003-0568** |
| TRX400EX 99-08 | **1003-0627** |
| TRX400FA 04-07 | **1003-0630** |
| TRX400FGA Rancher 4x4 04-07 | **1003-0630** |
| TRX400FW Foreman 4x4 95-03 | **1003-0643** |
| TRX400X 09-14 | **1003-0627** |
| TRX450ER 06 | **1003-0648** |
| TRX450ER 07 | **1003-0636** |
| TRX450ER 08-17 | **1003-0642** |
| TRX450ES Foreman 98-01 | **1003-0570** |

| MODÈLES | RÉF. |
|---|---|
| **HONDA (SUITE)** | |
| TRX450FE/FM Foreman 02-04 | **1003-0570** |
| TRX450R 04-05 | **1003-0644** |
| TRX450R 06 | **1003-0648** |
| TRX450R 07 | **1003-0651** |
| TRX450R 08-09 | **1003-0653** |
| TRX450S Foreman 98-01 | **1003-0570** |
| TRX500FA Rubicon 01-04 | **1003-0571** |
| TRX500FA Rubicon 05-14 | **1003-0597** |
| TRX500FE/FM Foreman 05-11 | **1003-0597** |
| TRX500FGA Rubicon 04 | **1003-0571** |
| TRX500FGA Rubicon 05-08 | **1003-0597** |
| TRX500FPA Rubicon 09-14 | **1003-0597** |
| TRX500FPE Foreman 07-11 | **1003-0597** |
| TRX500FPM Foreman 08-11 | **1003-0597** |
| TRX500TM Foreman 05-06 | **1003-0597** |
| TRX650 Rincon 03-05 | **1003-0564** |
| **KAWASAKI** | |
| KFX50 03-06 | **1003-0590** |
| KFX50 07 | **1003-0589** |
| KFX50 08-09, 13-25 | **1003-1941** |
| KFX80 03-06 | **1003-0588** |
| KFX90 07-10 | **1003-1775** |
| KFX90 17-25 | **1003-1942** |
| KFX250 Mojave 89-02 | **1003-1757** |
| KFX250 Mojave 03-04 | **1003-0586** |
| KLF250 Bayou 03-06 | **1003-0594** |
| KLF250 Bayou 07-11 | **1003-0593** |
| KEF300 Lakota 95-03 | **1003-0585** |
| KLF300A Bayou 86-87 | **1003-1767** |
| KLF300B Bayou 88 | **1003-1767** |
| KLF300B Bayou 89-91 | **1003-0584** |
| KLF300B Bayou 92-95 | **1003-0583** |
| KLF300B Bayou 96-05 | **1003-0582** |
| KLF300C Bayou 4x4 89-96 | **1003-0581** |
| KLF300C Bayou 4x4 97-05 | **1003-0667** |
| KVF300 Brute Force 12-25 | **1003-0580** |
| KVF300A Prairie 4x4 99-02 | **1003-0579** |
| KVF300B Prairie 2x4 99-02 | **1003-0579** |
| KVF360A/C Prairie 4x4 03-13 | **1003-0578** |
| KVF360B Prairie 03-11 | **1003-0578** |
| KFX400 03-06 | **1003-0542** |
| KLF400 Bayou 93-99 | **1003-1768** |
| KVF400C Prairie 4x4 99-02 | **1003-0577** |
| KVF400D Prairie 99-02 | **1003-0577** |
| MULE 3000 01-08 | **1003-1805** |
| MULE 3010 4x4 01-08 | **1003-1805** |
| MULE 3020 01-03 | **1003-1805** |
| KVF650 Brute Force 05-13 | **1003-0575**[1] |
| KVF650i Brute Force 06-13 | **1003-0576**[1] |
| KVF650 Prairie 02-03 | **1003-0575**[1] |
| KFX700 V-Force 04-09 | **1003-0658**[1] |
| KVF700 Prairie/SE 04-06 | **1003-0662**[1] |
| KVF750 Brute Force/Camo 05-07 | **1003-0574**[1] |
| **KTM** | |
| 450 SX 09-10 | **1003-0908** |
| 450 XC 08-09 | **1003-0908** |
| 505 SX 09-10 | **1003-0908** |
| 525 XC 08-09 | **1003-0908** |
| **POLARIS** | |
| Outlaw 50 08-15 | **1003-0696** |
| Predator 50 04-06 | **1003-1965** |
| Predator 50 07 | **1003-0696** |
| Scrambler 50 01-02 | **1003-0523** |
| Outlaw 90 07-16 | **1003-0638** |
| Predator 90 03 | **1003-0522** |
| Predator 90 04-06 | **1003-0521** |
| Scrambler 90 01 | **1003-0637** |
| Scrambler 90 02-03 | **1003-0522** |
| Sportsman 90 01 | **1003-0637** |
| Sportsman 90 02-03 | **1003-0522** |
| Sportsman 90 04-06 | **1003-0521** |
| Sportsman 90 07-16 | **1003-0638** |
| RZR 170 09-14 | **1003-0628** |
| Phoenix 200 05-14 | **1003-0520** |
| Phoenix 200 15-25 | **1003-0628** |

[1] Le kit renferme les composants pour les deux carburateurs.

**AVERTISSEMENT :** VOIR PAGE 4 POUR DES INFORMATIONS IMPORTANTES CONCERNANT LES GARANTIES, LA CONFORMITÉ AUX NORMES DE CONTRÔLE DES ÉMISSIONS ET LA RÉGLEMENTATION RELATIVE AU BRUIT.

Tous les produits avec une référence **MAGENTA GRAS** sont nouveaux en 2026.

# KITS DE RÉPARATION POUR CARBURATEUR (SUITE)

| MODÈLES | RÉF. |
|---|---|
| **POLARIS (SUITE)** | |
| Sawtooth 200 06 | **1003-0520** |
| Sawtooth 200 07 | **1003-0520** |
| Big Boss 250 4x6 89-92 | **1003-0501** |
| Big Boss 250 6x6 91-93 | **1003-0501** |
| Scrambler 250 86 | **1003-0501** |
| Trailblazer 250 90-06 | **1003-0501** |
| Trail Boss 250 2x4 86-99 | **1003-0501** |
| Trail Boss 250 4x4 87-95 | **1003-0501** |
| Xplorer 250 4x4 00-02 | **1003-0501** |
| 300 2x4 94-95 | **1003-0516** |
| 300 4x4 94-95 | **1003-0516** |
| Big Boss 300 6x6 94 | **1003-0516** |
| Hawkeye 2x4 06-11 | **1003-0519** |
| Hawkeye 4x4 06-07 | **1003-0519** |
| Sportsman 300 4x4 08-10 | **1003-0519** |
| Xplorer 300 4x4 96-99 | **1003-0516** |
| Xpress 300 96-99 | **1003-0516** |
| Magnum 325 2x4/4x4 00-02 | **1003-0513** |
| Magnum 325 4x4 HDS 02 | **1003-0513** |
| Magnum 325 4x4 HDS (AA) 01 | **1003-0513** |
| Magnum 325 4x4 HDS (FB) 01 | **1003-0513** |
| Trail Boss 325 00-02 | **1003-0513** |
| Xpedition 325 00-02 | **1003-0514** |
| ATP 330 4x4 04-05 | **1003-0512** |
| Magnum 330 2x4 03 | **1003-0511** |
| Magnum 330 2x4 04-05 | **1003-0512** |
| Magnum 330 4x4 05 | **1003-0512** |
| Magnum 330 4x4 (AA/AB/AC) 03 | **1003-0511** |
| Magnum 330 4x4 (AA/AB/AC) 04 | **1003-0512** |
| Magnum 330 4x4 FB 03 | **1003-0511** |
| Magnum 330 4x4 FB 04 | **1003-0512** |
| Trailblazer 330 08-13 | **1003-0512** |
| Trail Boss 330 03 | **1003-0511** |
| Trail Boss 330 04-13 | **1003-0512** |
| Sportsman 335 99-00 | **1003-0515** |
| Worker 335 99 | **1003-0515** |
| 350L 2x4/4x4 93 | **1003-0517** |
| Big Boss 350L 6x6 93 | **1003-0517** |
| Sportsman 350 4x4 93 | **1003-0517** |
| Trail Boss 350L 2x4 90-92 | **1003-0517** |
| Trail Boss 350L 4x4 91-92 | **1003-0517** |
| 400L 2x4 94-95 | **1003-0507** |
| 400L 4x4 94 | **1003-0507** |
| Big Boss 400L 6x6 94-96 | **1003-0507** |
| Big Boss 400L 6x6 97 | **1003-0635** |
| Hawkeye 400 H.O. 2x4 11-13 | **1003-0510** |
| Hawkeye 400 H.O. 2x4 14 | **1003-0510** |
| Magnum 400L 6x6 97 | **1003-0634** |
| Ranger 2x4 04 | **1003-0629** |
| Ranger 4x4 400 10-14 | **1003-0510** |
| Scrambler 400 2x4 00-02 | **1003-0635** |
| Scrambler 400 4x4 95 | **1003-0507** |
| Scrambler 400 4x4 96 | **1003-0518** |
| Scrambler 400 4x4 97-02 | **1003-0635** |
| Sport 400 94-95 | **1003-0507** |
| Sport 400 96 | **1003-0518** |
| Sport 400 97-99 | **1003-0635** |
| Sportsman 400 4x4 94-96 | **1003-0507** |
| Sportsman 400 4x4 97 | **1003-0635** |
| Sportsman 400 4x4 01-05 | **1003-0509** |
| Sportsman 400 4x4 (AA/AE/AG) 04 | **1003-0509** |
| Sportsman 400 4x4 (AQ-AV) 04 | **1003-0509** |
| Sportsman 400 H.O. 4x4 08-14 | **1003-0510** |
| Trailblazer 400 03 | **1003-0635** |
| Xplorer 400L 4x4 95-96 | **1003-0507** |
| Xplorer 400L 4x4 97-00 | **1003-0635** |
| Xpress 400L 2x4 96 | **1003-0507** |
| Xpress 400L 2x4 97 | **1003-0635** |
| Magnum 425 2x4/4x4 95-96 | **1003-1766** |
| Magnum 425 2x4/4x4 97 | **1003-0634** |
| Xpedition 425 00-02 | **1003-0640** |
| Outlaw 450 08-10 | **1003-0642** |
| Sportsman 450 06-07 | **1003-0510** |
| Big Boss 500 6x6 98-99 | **1003-0632** |
| Big Boss 500 6x6 00-02 | **1003-0631** |
| Magnum 500 2x4 HDS 02 | **1003-0641** |

| MODÈLES | RÉF. |
|---|---|
| **POLARIS (SUITE)** | |
| Magnum 500 4x4 00-01 | **1003-0641** |
| Magnum 500 4x4 (AA) 02 | **1003-0641** |
| Magnum 500 4x4 (AB/FB) 02 | **1003-0641** |
| Magnum 500 4x4 HDS (AA) 01-02 | **1003-0641** |
| Magnum 500 4x4 HDS FB 01 | **1003-0641** |
| Outlaw 500 07 | **1003-0687** |
| Predator 500 03-07 | **1003-0688** |
| Ranger 2x4 500 05-09 | **1003-0629** |
| Ranger 4x4 500 99 | **1003-0505** |
| Ranger 4x4 500 04-06 | **1003-0629** |
| Ranger 6x6 500 99 | **1003-0505** |
| Ranger 6x6 500 02-05 | **1003-0629** |
| Scrambler 500 2x4 00-02, 08 | **1003-0508** |
| Scrambler 500 4x4 97 | **1003-0505** |
| Scrambler 500 4x4 98-09 | **1003-0508** |
| Scrambler 500 4x4 10-12 | **1003-0506** |
| Sportsman 500 4x4 96-98 | **1003-0505** |
| Sportsman 500 4x4 99-00 | **1003-0503** |
| Sportsman 500 4x4 DUSE 01 | **1003-0503** |
| Sportsman 500 4x4 DUSE 02 | **1003-0504** |
| Sportsman 500 4x4 DUSE H.O. 01 | **1003-0504** |
| Sportsman 500 4x4 H.O. 01-13 | **1003-0504** |
| Sportsman 500 4x4 H.O. (AA-AC-AE-AG) 04 | **1003-0504** |
| Sportsman 500 4x4 H.O. (AO-AX) 04 | **1003-0504** |
| Sportsman 500 4x4 RSE 99-00 | **1003-0503** |
| Sportsman 500 4x4 RSE 01-02 | **1003-0504** |
| Sportsman 500 6x6 00-08 | **1003-0631** |
| Sportsman 500 X 02 | **1003-0504** |
| Sportsman Forest 500 11-13 | **1003-0504** |
| Sportsman Touring 500 10-13 | **1003-0504** |
| Worker 500 4x4 99 | **1003-0503** |
| Worker 500 4x4 01 | **1003-0504** |
| Xplorer 500 97 | **1003-0505** |
| Outlaw 525 IRS 09-11 | **1003-0690** |
| Sportsman 600 4x4 03-04 | **1003-0502** |
| Sportsman 600 4x4 05 | **1003-0503** |
| Sportsman 700 4x4 02 | **1003-0503** |
| Sportsman 700 4x4 03-07 | **1003-0502** |
| Sportsman MV7 05 | **1003-0502** |
| **SUZUKI** | |
| LT50 QuadRunner 84-87 | **1003-1765** |
| LT-A50 QuadRunner 02-05 | **1003-0678** |
| LT-Z50 QuadSport 06-25 | **1003-0677** |
| LT80 QuadRunner 87-06 | **1003-0676** |
| LT-Z90 QuadSport 07-25 | **1003-0675** |
| ALT125 83 | **1003-1776** |
| ALT125 84-86 | **1003-1776** |
| LT125 QuadRunner 83-87 | **1003-1776** |
| LT-F160 QuadRunner 91-01 | **1003-0674** |
| LT230E QuadRunner 87-88 | **1003-1764** |
| LT230G QuadRunner 85-86 | **1003-1764** |
| LT-F230 QuadRunner 86-87 | **1003-1764** |
| LT250S QuadSport 89-90 | **1003-0672** |
| LT-4WD 250 QuadRunner 87-89 | **1003-1777** |
| LT-4WD 250 QuadRunner 90-96 | **1003-0671** |
| LT-F250 QuadRunner 2WD 88-89 | **1003-1777** |
| LT-F250 QuadRunner 2WD 90-99 | **1003-0671** |
| LT-F250 QuadRunner 2WD 00-01 | **1003-0559** |
| LT-F250 Ozark 02-14 | **1003-0560** |
| LT-F250F 4WD QuadRunner 99 | **1003-0670** |
| LT-F250F 4WD QuadRunner 00-02 | **1003-0559** |
| LT-Z250 QuadSport 04-09 | **1003-0558** |
| LT300E QuadRunner 87-89 | **1003-1779** |
| LT-F300F KingQuad 99 | **1003-0562** |
| LT-F300F KingQuad 00-02 | **1003-0561** |
| LT-F4WDX KingQuad 300 91-98 | **1003-0562** |
| LT-A400 2WD KingQuad 08-09 | **1003-0557** |
| LT-A400 Eiger 2WD 02-07 | **1003-0556** |
| LT-A400F KingQuad 4WD 08-10 | **1003-0557** |
| LT-A400F Eiger 4WD 02-07 | **1003-0556** |
| LT-F400 KingQuad 2WD 08 | **1003-0557** |
| LT-F400 Eiger 2WD 02-07 | **1003-0556** |
| LT-F400F KingQuad 4WD 08-10 | **1003-0557** |
| LT-F400F Eiger 4WD 02-07 | **1003-0556** |
| LT-Z400 QuadSport 03-08 | **1003-0542** |
| LT-A500F QuadMaster Auto 00-01 | **1003-0555** |

| MODÈLES | RÉF. |
|---|---|
| **SUZUKI (SUITE)** | |
| LT-A500F Vinson 02-05 | **1003-0554** |
| LT-A500F Vinson 06-07 | **1003-0552** |
| LT-F500F QuadRunner 98-02 | **1003-0553** |
| LT-F500F Vinson 03-07 | **1003-0552** |
| LT-V700F TwinPeaks 04-06 | **1003-0662**[1] |
| **YAMAHA** | |
| YFM50 Raptor 04-08 | **1003-0619** |
| YFZ50 17-25 | **1003-1944** |
| YFM80 Badger 92-01 | **1003-0595** |
| YFM80 Grizzly 05-08 | **1003-0596** |
| YFM80 Raptor 02-08 | **1003-0596** |
| YFM90 Grizzly 19-24 | **1003-1763** |
| YFM90 Raptor 09-13 | **1003-0598** |
| YFM90 Raptor 16-23 | **1003-1763** |
| YFM100 Moto-4 89-91 | **1003-0595** |
| YFM110 Grizzly 25 | **1003-1763** |
| YFM110 Raptor 24-25 | **1003-1763** |
| YFA1 Breeze (125) 89-04 | **1003-0655** |
| YFM125 Grizzly 04-13 | **1003-0600** |
| YFM125 Raptor 11-13 | **1003-0599** |
| YFS200 Blaster 88-06 | **1003-0656** |
| YFB250 Timberwolf 92-98 | **1003-0603** |
| YFB250FW Timberwolf 94-00 | **1003-0603** |
| YFM 250 Raptor 08-13 | **1003-0606** |
| YFM250 Bear Tracker 99-04 | **1003-0605** |
| YFM250 Big Bear 07-09 | **1003-0604** |
| YFM250 Moto-4 89-91 | **1003-0603** |
| YFM250B Bruin 05-06 | **1003-0602** |
| YFM350 Grizzly IRS 07-11 | **1003-0610** |
| YFM350 Raptor 04-13 | **1003-0609** |
| YFM350 Warrior 87-92 | **1003-1780** |
| YFM350 Warrior 93-04 | **1003-0695** |
| YFM350BA Bruin 2WD 04-06 | **1003-0610** |
| YFM350ER Moto-4 87 | **1003-0663** |
| YFM350ER Moto-4 88-93 | **1003-0607** |
| YFM350ER Moto-4 94-95 | **1003-0601** |
| YFM350FA Bruin 4WD 04-05 | **1003-0610** |
| YFM350FA Bruin 4WD 06 | **1003-0608** |
| YFM350 Grizzly 12-13 | **1003-1964** |
| YFM350FGW Grizzly 4WD 07-14 | **1003-0608** |
| YFM350FW Big Bear 87-96 | **1003-0663** |
| YFM350FW Big Bear 97 | **1003-1761** |
| YFM350FW Big Bear 98-99 | **1003-1760** |
| YFM350GW Grizzly 2WD 07-14 | **1003-0608** |
| YFM350U Big Bear 96-98 | **1003-0663** |
| YFM350U Big Bear 99 | **1003-1760** |
| YFM350FX Wolverine 96-98 | **1003-0666** |
| YFM350FX Wolverine 99-05 | **1003-0563** |
| YFM350X Wolverine 06-09 | **1003-0608** |
| YFZ350 Banshee 87-09 | **1003-0660**[1] |
| YFM400 Big Bear 2WD 00-04 | **1003-0665** |
| YFM400 Big Bear 4WD 00-06 | **1003-0665** |
| YFM400 Big Bear IRS 07-12 | **1003-0665** |
| YFM400 Grizzly IRS 07-08 | **1003-0664** |
| YFM400 Kodiak 2WD 00 | **1003-1762** |
| YFM400 Kodiak 2WD 01 | **1003-0659** |
| YFM400 Kodiak 2WD 03-04 | **1003-0657** |
| YFM400 Kodiak 4WD 93-95 | **1003-0668** |
| YFM400 Kodiak 4WD 96-97 | **1003-0649** |
| YFM400 Kodiak 4WD 98 | **1003-0649** |
| YFM400 Kodiak 4WD 99 | **1003-0661** |
| YFM400 Kodiak 4WD 00 | **1003-1762** |
| YFM400 Kodiak 4WD 01-02 | **1003-0659** |
| YFM400 Kodiak 4WD 03-06 | **1003-0657** |
| YFM450 Grizzly EPS/IRS (tous) 11-14 | **1003-0645** |
| YFM450 Kodiak 03-06 | **1003-0645** |
| YFM450FX Wolverine 4x4 06-10 | **1003-0645** |
| YFZ450 04-05 | **1003-0692** |
| YFZ450 06-09 | **1003-0693** |
| YFZ450 12-13 | **1003-0611** |
| YXR450 Rhino 06-09 | **1003-0700** |
| YFM600 Grizzly 98-00 | **1003-0650** |
| YFM600 Grizzly 01 | **1003-0654** |
| YFM660 Grizzly 02-08 | **1003-0669** |
| YFM660R Raptor 01-05 | **1003-0647**[1] |
| YXR660 Rhino 04-07 | **1003-0699** |

[1] Le kit renferme les composants pour les deux carburateurs.

**AVERTISSEMENT :** VOIR PAGE 4 POUR DES INFORMATIONS IMPORTANTES CONCERNANT LES GARANTIES, LA CONFORMITÉ AUX NORMES DE CONTRÔLE DES ÉMISSIONS ET LA RÉGLEMENTATION RELATIVE AU BRUIT.

Tous les produits avec une référence **MAGENTA GRAS** sont nouveaux en 2026.

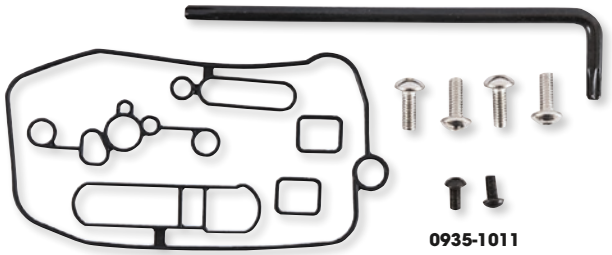

0935-1011



MOOSE OFFROAD

## KIT JOINTS/VISSERIE DE CUVE

- Le kit renferme toutes les pièces nécessaires pour étanchéifier la partie centrale d'un carburateur FCR
- Pièces OEM non disponibles
- Le kit comprend les joints de rechange, les joints toriques, les vis et un outil spécial en (cas de besoin)

| MODÈLES | RÉF. |
|---|---|
| **HONDA** | |
| TRX450ER 06-14 | **0935-1010** |
| TRX450R 06-07 | **0935-1010** |
| **KTM** | |
| 450 SX 09-10 | **0935-1011** |
| 450 XC 08-09 | **0935-1011** |

| MODÈLES | RÉF. |
|---|---|
| **KTM (SUITE)** | |
| 505 SX 09-10 | **0935-1011** |
| 525 XC 08-09 | **0935-1011** |
| **YAMAHA** | |
| YFZ450 04-09 | **0935-1011** |

K&L GENUINE

## KIT DE RECONDITIONNEMENT POUR CARBURATEUR FCR ECONOMY

- Le kit inclut un joint torique pour cuve de flotteur, un joint torique pour cache de bouchon, une aiguille, un clip et 4 vis pour cuve du flotteur à tête Phillips

| MODÈLES | RÉF. |
|---|---|
| **HONDA** | |
| TRX450R 06-09 | **1003-0236** |
| TRX450ER 06-09 | **1003-0236** |
| **KTM** | |
| 450 SX 09-10 | **1003-0236** |
| 450 XC 08-10 | **1003-0236** |

| MODÈLES | RÉF. |
|---|---|
| **KTM (SUITE)** | |
| 505 SX 09-10 | **1003-0236** |
| 525 XC 08-10 | **1003-0236** |
| **YAMAHA** | |
| YFZ450 04-09 | **1003-0236** |




18-2639

K&L GENUINE

## KITS DE RÉPARATION POUR CARBURATEUR

- Le kit contient tous les joints, joints toriques et gicleurs nécessaires pour le reconditionnement d'un carburateur d'origine

| MODÈLES | RÉF. |
|---|---|
| **HONDA** | |
| ATC70 79-85 | **00-2439** |
| ATC90 72-78 | **00-2440** |
| ATC110 79-83 | **00-2441** |
| ATC185/S 80-82 | **00-2442** |
| ATC185S 83 | **00-2443** |
| ATC200/E 82-83 | **00-2443** |
| FL250R 77-84 | **00-2438** |
| ATC250ES 86-87 | **18-2553** |
| ATC250SX 86-87 | **18-2553** |
| TRX250X FourTrax 87-92 | **1003-0107** |
| TRX300 FourTrax 88-91 | **1003-0106** |
| TRX300 FourTrax 92-00 | **1003-0109** |
| TRX300EX FourTrax 93-98 | **1003-0117** |
| TRX300FW FourTrax 4x4 88-91 | **1003-0106** |
| TRX300FW FourTrax 4x4 92-00 | **1003-0109** |
| TRX350 FourTrax 4x4 86-87 | **1003-0111** |
| TRX350D FourTrax Foreman 4x4 87-89 | **1003-0111** |
| TRX400EX FourTrax/SportTrax 99-03 | **1003-0112** |
| TRX400FW Foreman 4x4 95-01 | **1003-0110** |

| MODÈLES | RÉF. |
|---|---|
| **HONDA (SUITE)** | |
| TRX450ES/S Foreman 4x4 98-01 | **1003-0113** |
| **KAWASAKI** | |
| KFX80 03-05 | **1003-0116** |
| KLF220 Bayou 88-97 | **1003-0108** |
| KSF250 Mojave 87-02 | **1003-0103** |
| KLF300A Bayou 86-87 | **18-2639**[1] |
| KLF300B Bayou 88-04 | **18-2639**[1] |
| KLF300C Bayou 4x4 89-04 | **18-2639**[1] |
| **SUZUKI** | |
| LT80 QuadSport 96-04 | **1003-0116** |
| LT250R 85-92 | **18-2437** |
| LT-F250 2WD 01-02 | **1003-0420**[2] |
| LT-F250F 4WD 00-02 | **1003-0420**[2] |
| LT-Z250 QuadSport 04-09 | **1003-0421**[2] |
| LT-F300F 4WD 00-02 | **1003-0420**[2] |
| LT-F400F Eiger 4WD 02-10 | **1003-0422**[2] |
| LT-F500F 03-07 | **1003-0423**[2] |
| **YAMAHA** | |
| YFS200 Blaster 88-05 | **1003-0100** |

| MODÈLES | RÉF. |
|---|---|
| **YAMAHA (SUITE)** | |
| YFB250 Timberwolf 2WD 92-98 | **1003-0104** |
| YFB250FW Timberwolf 4x4 94-00 | **1003-0104** |
| YFM250 Moto 4 89-91 | **1003-0104** |
| YFM350A/FA Bruin (tous) 04-05 | **1003-0121**[1] |
| YFM350ER Moto 4 87 | **1003-0102** |
| YFM350FX Wolverine 4x4 96-05 | **1003-0118**[1] |
| YFZ350 Banshee 87-05 | **1003-0105**[2] |
| YFM400 Big Bear 4x4 (tous) 00-05 | **1003-0121**[1] |
| YFM400 Kodiak (tous) 00-05 | **1003-0121**[1] |
| YFM450 Kodiak 4x4 (tous) 03-05 | **1003-0121**[1] |
| YFM600 Grizzly 4x4 (tous) 98-01 | **1003-0123**[1] |
| YFM660F/FA Grizzly 4x4 02-06 | **1003-0120**[1] |
| YFM660R Raptor 01-06 | **1003-0119**[2] |
| YXR660 Rhino 04-07 | **1003-0427**[2] |

[1] Ne comprend ni gicleur principal ni gicleur de ralenti.

[2] Ne comprend ni aiguille, ni gicleur principal, ni gicleur de ralenti.

**AVERTISSEMENT :** VOIR PAGE 4 POUR DES INFORMATIONS IMPORTANTES CONCERNANT LES GARANTIES, LA CONFORMITÉ AUX NORMES DE CONTRÔLE DES ÉMISSIONS ET LA RÉGLEMENTATION RELATIVE AU BRUIT.

Tous les produits avec une référence **MAGENTA GRAS** sont nouveaux en 2026.

## KIT DE GICLEURS POWER

- Transforme un carburateur Mikuni de type VM en un carburateur Power Jet (dimensions : 30 mm à 44 mm)
- Inclut toutes les pièces nécessaires pour effectuer la conversion ainsi que trois gicleurs Power de type N102/221 (80, 100, 120) afin de permettre les modifications
- Mikuni #MK-406

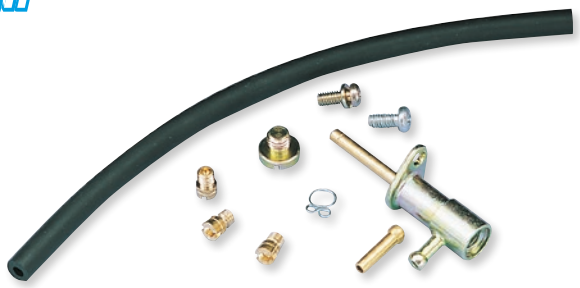

| DESCRIPTION | RÉF. |
|---|---|
| Kit de gicleurs Power | VMPJK |

## GICLEURS PRINCIPAUX AUTHENTIQUES MIKUNI 4/042

### CUIVRE – DE TYPE LARGE TÊTE À SIX PANS

- Compatibles avec les carburateurs Mikuni séries VM18 (à clamp), VM24-512, VM26-512, VM26-606, TMX et ceux créés avec des gicleurs principaux 4/042
- Également compatibles avec plusieurs applications d'origine ; vérifiez les dimensions avant de passer commande
- Pièces vendues par lots de 4 au revendeur

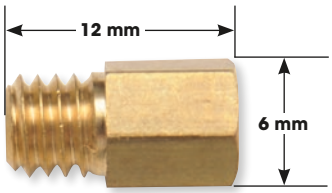


| TAILLE DU GICLEUR | RÉF. | TAILLE DU GICLEUR | RÉF. | TAILLE DU GICLEUR | RÉF. | TAILLE DU GICLEUR | RÉF. | TAILLE DU GICLEUR | RÉF. |
|---|---|---|---|---|---|---|---|---|---|
| 55 | KM404255 | 165 | KM4042165 | 260 | KM4042260 | 390 | KM4042390 | 540 | KM4042540 |
| 65 | KM404265 | 170 | KM4042170 | 270 | KM4042270 | 400 | KM4042400 | 560 | KM4042560 |
| 70 | KM404270 | 180 | KM4042180 | 280 | KM4042280 | 410 | KM4042410 | 580 | KM4042580 |
| 80 | KM404280 | 185 | KM4042185 | 290 | KM4042290 | 420 | KM4042420 | 600 | KM4042600 |
| 85 | KM404285 | 190 | KM4042190 | 310 | KM4042310 | 430 | KM4042430 | 620 | KM4042620 |
| 90 | KM404290 | 195 | KM4042195 | 320 | KM4042320 | 440 | KM4042440 | 640 | KM4042640 |
| 110 | KM4042110 | 200 | KM4042200 | 330 | KM4042330 | 450 | KM4042450 | 660 | KM4042660 |
| 115 | KM4042115 | 210 | KM4042210 | 340 | KM4042340 | 460 | KM4042460 | 680 | KM4042680 |
| 125 | KM4042125 | 220 | KM4042220 | 350 | KM4042350 | 470 | KM4042470 | 700 | KM4042700 |
| 135 | KM4042135 | 230 | KM4042230 | 360 | KM4042360 | 480 | KM4042480 | 720 | KM4042720 |
| 140 | KM4042140 | 240 | KM4042240 | 370 | KM4042370 | 490 | KM4042490 | | |
| 150 | KM4042150 | 250 | KM4042250 | 380 | KM4042380 | 500 | KM4042500 | | |

## GICLEURS PRINCIPAUX AUTHENTIQUES MIKUNI N102,221

### TÊTE FENDUE CUIVRÉE

- Vérifiez les dimensions avant de passer commande
- Pour les carburateurs CV et Power Jet ainsi que d'autres applications d'origine créées avec un gicleur principal N102,221
- Pièces vendues par lots de 4 au revendeur
- Fabrication au Japon

KN10222180

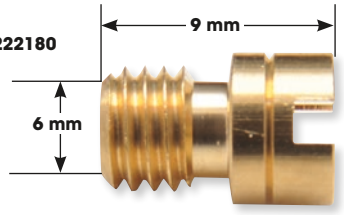


| TAILLE DU GICLEUR | RÉF. | TAILLE DU GICLEUR | RÉF. | TAILLE DU GICLEUR | RÉF. | TAILLE DU GICLEUR | RÉF. |
|---|---|---|---|---|---|---|---|
| 80 | KN10222180 | 115 | KN102221115 | 142,5 | KN1022211425 | 165 | KN102221165 |
| 85 | KN10222185 | 120 | KN102221120 | 145 | KN102221145 | 170 | KN102221170 |
| 90 | KN10222190 | 125 | KN102221125 | 150 | KN102221150 | 180 | KN102221180 |
| 102,5 | KN1022211025 | 130 | KN102221130 | 152,5 | KN1022211525 | | |
| 105 | KN102221105 | 135 | KN102221135 | 155 | KN102221155 | | |
| 110 | KN102221110 | 140 | KN102221140 | 160 | KN102221160 | | |

## GICLEURS PRINCIPAUX AUTHENTIQUES MIKUNI N100,604

### TÊTE FENDUE CUIVRÉE

- Compatibles avec les carburateurs Mikuni VM16, HS40, HSR42/45/48, RS, TM et Smoothbores VM29/33
- Correspondance avec les pièces d'origine uniquement si la moto est dotée d'un carburateur Mikuni d'origine
- Kawasaki H1 500 cc, H2 750 cc, Z1 900 cc, KZ900A/B, KZ1000, KZ1100
- Suzuki GS450/500/650/750/850/1000/1100/1150
- Yamaha XS350/400/750/1100
- Vente par lots de 4

KN10060460

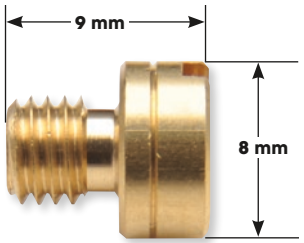


| TAILLE DU GICLEUR | RÉF. | TAILLE DU GICLEUR | RÉF. | TAILLE DU GICLEUR | RÉF. | TAILLE DU GICLEUR | RÉF. |
|---|---|---|---|---|---|---|---|
| 60 | KN10060460 | 100 | KN100604100 | 130 | KN100604130 | 160 | KN100604160 |
| 6,5 | KN100604625 | 102,5 | 1006-0335 | 132,5 | KN1006041325 | 162,5 | KN1006041625 |
| 65 | KN10060465 | 105 | KN100604105 | 135 | KN100604135 | 165 | KN100604165 |
| 70 | KN10060470 | 107,5 | KN1006041075 | 137,5 | KN1006041375 | 170 | KN100604170 |
| 75 | KN10060475 | 110 | KN100604110 | 140 | KN100604140 | 175 | KN100604175 |
| 80 | KN10060480 | 112,5 | KN1006041125 | 142,5 | KN1006041425 | 180 | KN100604180 |
| 85 | KN10060485 | 115 | KN100604115 | 145 | KN100604145 | 185 | KN100604185 |
| 87,5 | KN100604875 | 117,5 | KN1006041175 | 147,5 | KN1006041475 | 190 | KN100604190 |
| 90 | KN10060490 | 120 | KN100604120 | 150 | KN100604150 | 205 | 1006-0246 |
| 92,5 | KN100604925 | 122,5 | KN1006041225 | 152,5 | KN1006041525 | | |
| 95 | KN10060495 | 125 | KN100604125 | 155 | KN100604155 | | |
| 97,5 | KN100604975 | 127,5 | KN1006041275 | 157,5 | KN1006041575 | | |

**AVERTISSEMENT :** VOIR PAGE 4 POUR DES INFORMATIONS IMPORTANTES CONCERNANT LES GARANTIES, LA CONFORMITÉ AUX NORMES DE CONTRÔLE DES ÉMISSIONS ET LA RÉGLEMENTATION RELATIVE AU BRUIT.

Tous les produits avec une référence **MAGENTA GRAS** sont nouveaux en 2026.

MIKUNI



## AIGUILLES MIKUNI AUTHENTIQUES

- Les aiguilles sont un bon moyen de régler le carburateur sur un tirage de 1/4 à 3/4
- Les aiguilles Mikuni authentiques sont estampillées de la série et de la taille, pour une meilleure identification
- Le diamètre intérieur augmente à mesure que la valeur alphabétique et numérique du code de la taille augmente
- Vente à l'unité

### TYPE 159

| CODE DE TAILLE | RÉF. |
|---|---|
| **COMPATIBLE AVEC MANCHON MIKUNI VM30 À 36 MM** | |
| O-4 | **159-O-4** |
| O-8 | **159-O-8** |
| P-2 | **159-P-2** |
| P-4 | **159-P-4** |

| CODE DE TAILLE | RÉF. |
|---|---|
| **COMPATIBLE AVEC MANCHON MIKUNI VM30 À 36 MM (SUITE)** | |
| P-5 | **159-P-5** |
| P-6 | **159-P-6** |
| P-8 | **159-P-8** |
| Q-0 | **159-Q-0** |

| CODE DE TAILLE | RÉF. |
|---|---|
| **COMPATIBLE AVEC MANCHON MIKUNI VM30 À 36 MM (SUITE)** | |
| Q-2 | **159-Q-2** |
| Q-5 | **159-Q-5** |
| Q-8 | **159-Q-8** |

### TYPE 166

| CODE DE TAILLE | RÉF. |
|---|---|
| **COMPATIBLE AVEC LA BONDE MIKUNI VM38** | |
| P-4 | **166-P-4** |
| Q-0 | **166-Q-0** |
| Q-2 | **166-Q-2** |
| Q-5 | **166-Q-5** |

| CODE DE TAILLE | RÉF. |
|---|---|
| **COMPATIBLE AVEC LA BONDE MIKUNI VM38 (SUITE)** | |
| Q-6 | **166-Q-6** |
| Q-8 | **166-Q-8** |
| R-0 | **166-R-0** |

### TYPE 389

| CODE DE TAILLE | RÉF. |
|---|---|
| **COMPATIBLE AVEC MANCHON MIKUNI TM32 À 38 MM** | |
| P-2 | **389-P-2** |

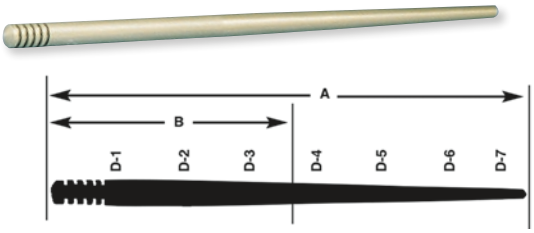


## AIGUILLES MIKUNI AUTHENTIQUES

- Les aiguilles contrôlent le mélange d'essence à mi-régime
- Utilisez le tableau pour vérifier les dimensions en millimètres
- Pour certaines aiguilles, Mikuni n'a fourni aucune mesure
- Les ajustements comprennent plusieurs modèles VM Mikuni et certains carburateurs Mikuni d'origine
- Vente à l'unité

### TOUS CARBURATEURS 18 MM, BRIDES 22 À 24 MM

| N° MIKUNI | A | B | D-1 | D-2 | D-3 | D-4 | D-5 | RÉF. |
|---|---|---|---|---|---|---|---|---|
| J84J13 | 50,2 | 24,0 | 2,513 | 2,513 | 2,230 | 1,800 | 1,400 | **4J13** |

### BONDE DE 30 MM À 38 MM

| N° MIKUNI | A | B | D-1 | D-2 | D-3 | D-4 | D-5 | D-6 | RÉF. |
|---|---|---|---|---|---|---|---|---|---|
| J8-6DH02 | 62,3 | 28,0 | 2,511 | 2,511 | 2,466 | 2,295 | 2,00 | 1,660 | **6DH2** |
| J8-6DH03 | 62,3 | 22,0 | 2,512 | 2,512 | 2,458 | 2,286 | 1,948 | 1,607 | **6DH3** |
| J8-6DH04 | 62,3 | 25,5 | 2,520 | 2,520 | 2,440 | 2,258 | 1,915 | 1,575 | **6DH4** |
| J8-6DH07 | 62,2 | 28,5 | 2,516 | 2,516 | 2,505 | 2,316 | 2,009 | 1,688 | **6DH7** |
| J8-6DH08 | 62,2 | 20,3 | 2,538 | 2,538 | 2,436 | 2,208 | 1,827 | 1,497 | **6DH8** |
| J8-6DJ30 | 64,7 | 26,3 | 2,51 | 2,51 | 2,45 | 2,09 | 1,66 | 1,24 | **6DJ30** |
| J8-6DP01 | 62,3 | 28,9 | 2,511 | 2,511 | 2,476 | 2,315 | 1,748 | 1,075 | **6DP1** |
| J8-6DP17 | 62,3 | 32,1 | 2,518 | 2,518 | 2,518 | 2,372 | 1,834 | 1,141 | **6DP17** |
| J8-6F05 | 62,3 | 38,1 | 19,0 | 2,515 | 2,456 | 2,364 | 2,098 | 1,840 | **6F5** |
| J8-6F04 | 62,3 | 32,0 | 19,4 | 2,442 | 2,436 | 2,206 | 1,939 | 1,678 | **6F4** |
| J8-6F08 | 62,3 | 34,0 | 2,512 | 2,512 | 2,386 | 2,214 | 1,945 | 1,688 | **6F8** |
| J8-6F09 | 62,3 | 28,9 | 2,516 | 2,516 | 2,475 | 2,210 | 1,949 | 1,678 | **6F9** |
| J8-6F15 | 62,2 | 19,8 | 2,535 | 2,538 | 2,461 | 2,208 | 1,979 | 1,649 | **6F15** |
| J8-6FJ06 | 62,3 | 35,2 | 2,505 | 2,505 | 2,505 | 2,376 | 2,040 | 1,606 | **6FJ6** |

### BONDE DE 40 MM À 44 MM

| N° MIKUNI | A | B | D-1 | D-2 | D-3 | D-4 | D-5 | D-6 | D-7 | RÉF. |
|---|---|---|---|---|---|---|---|---|---|---|
| J8-7DH02 | 75,3 | 31,6 | 2,99 | 2,99 | 2,99 | 2,84 | 2,66 | 2,27 | 1,92 | **7DH2** |
| J8-7F07 | 72,3 | 33,1 | 2,99 | 2,99 | 2,99 | 2,80 | 2,54 | 2,28 | 2,02 | **7F7** |

### TMX38 FLATSLIDE

| N° MIKUNI | DIAMÈTRE D'AIGUILLE AVANT CONICITÉ (MM) | DESCRIPTION | RÉF. |
|---|---|---|---|
| J86EJ1256 | 2,56 | Pauvre | **6EJ12-56** |
| J86EJ1257 | 2,57 | Enrichissement | **6EJ12-57** |
| J86EJ1260 | 2,60 | Enrichissement le plus grand | **6EJ12-60** |

### AUCUNE DIMENSION FOURNIE PAR MIKUNI

| N° MIKUNI | RÉF. |
|---|---|
| J8-5DP07 | **5DP7** |
| J8-5FP17 | **5FP17** |
| J8-5L01 | **5L1** |

| N° MIKUNI | RÉF. |
|---|---|
| J8-6FJ40 | **6FJ40** |
| J8-6FJ41 | **6FJ41** |

## GICLEURS À AIR MIKUNI SÉRIE BS30/97 AUTHENTIQUES

- Le gicleur d'air mesure le flux d'air vers l'aiguille
- À utiliser pour affiner le réglage du mélange essence/air
- Compatibles avec la bonde de carburateur Mikuni VM26 à VM44, les Smoothbores VM29 et VM33, les carburateurs RS et TM
- Pièces vendues par lots de 4 au revendeur

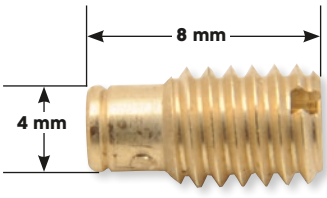


| TAILLE | RÉF. |
|---|---|
| 0,7 | **KBS309707** |

| TAILLE | RÉF. |
|---|---|
| 1,0 | **KBS309710** |

| TAILLE | RÉF. |
|---|---|
| 1,2 | **KBS309712** |

**AVERTISSEMENT :** VOIR PAGE 4 POUR DES INFORMATIONS IMPORTANTES CONCERNANT LES GARANTIES, LA CONFORMITÉ AUX NORMES DE CONTRÔLE DES ÉMISSIONS ET LA RÉGLEMENTATION RELATIVE AU BRUIT.

Tous les produits avec une référence **MAGENTA GRAS** sont nouveaux en 2026.

## GICLEURS DE RALENTI MIKUNI BS30/96 AUTHENTIQUES

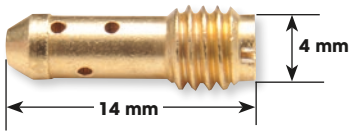


- Compatibles avec les applications d'origine dotées de carburateurs CV Mikuni (BS)
- Pièces vendues par lots de 4 aux revendeurs, à l'unité pour les clients

| TAILLE DU GICLEUR | RÉF. | TAILLE DU GICLEUR | RÉF. | TAILLE DU GICLEUR | RÉF. | TAILLE DU GICLEUR | RÉF. |
|---|---|---|---|---|---|---|---|
| 30 | KBS309630 | 37,5 | KBS3096375 | 42,5 | KBS3096425 | 47,5 | KBS3096475 |
| 35 | KBS309635 | 40 | KBS309640 | 45 | KBS309645 | 50 | KBS309650 |

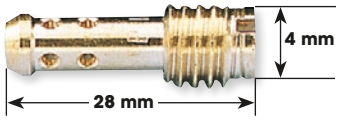


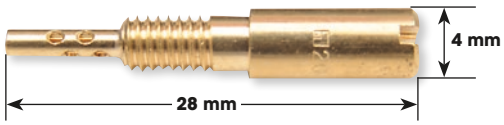


## GICLEURS DE RALENTI MIKUNI VM22/210 AUTHENTIQUES

- Ces gicleurs de ralenti Mikuni authentiques sont compatibles avec tous les carburateurs VM, TM et TMX adaptables
- Vendus au concessionnaire en lot de 4
- Fabrication au Japon

| TAILLE DU GICLEUR | RÉF. | TAILLE DU GICLEUR | RÉF. |
|---|---|---|---|
| 15 | KM515 | 45 | KM545 |
| 20 | KM520 | 50 | KM550 |
| 25 | KM525 | 55 | KM555 |
| 27,5 | 1005-0011 | 60 | KM560 |
| 30 | KM530 | 65 | KM565 |
| 32,5 | 1005-0010 | 70 | KM570 |
| 35 | KM535 | 80 | KM580 |
| 40 | KM540 | | |

## GICLEURS DE RALENTIMIKUNI VM28/486 AUTHENTIQUES

- Compatibles avec les carburateurs Mikuni HS40, HSR42/45/48, RS34-RS40 et TM33, TM 36 et TM40 avec pompe accélérateur
- Compatibles avec les modèles Kawasaki d'origine Z1A/B-900 74-75, KZ900 A/B 76-77, KZ1000 77-80
- Compatibles avec les modèles Suzuki d'origine GS750/GS1000
- Peuvent être compatibles avec d'autres applications d'origine
- Vente par lot de 4

| TAILLE DU GICLEUR | RÉF. | TAILLE DU GICLEUR | RÉF. | TAILLE DU GICLEUR | RÉF. |
|---|---|---|---|---|---|
| 15 | KVM2848615 | 27,5 | KVM28486275 | 50 | KVM2848650 |
| 17,5 | KVM28486175 | 30 | KVM2848630 | 55 | KVM2848655 |
| 20 | KVM2848620 | 35 | KVM2848635 | 60 | KVM2848660 |
| 22,5 | KVM28486225 | 40 | KVM2848640 | | |
| 25 | KVM2848625 | 45 | KVM2848645 | | |

**Style VM26/26**

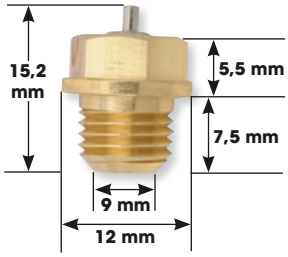


**Style VM28/163**

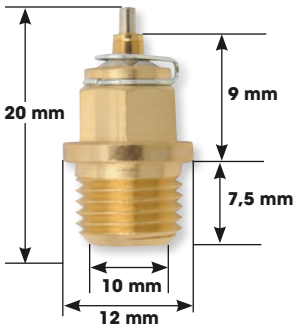


**786/46001 type PUSH**

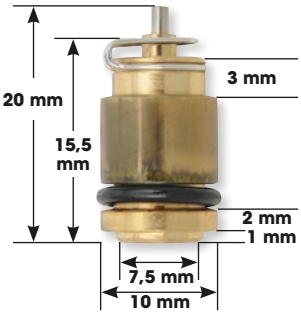


**Style N149/040 À INSÉRER**

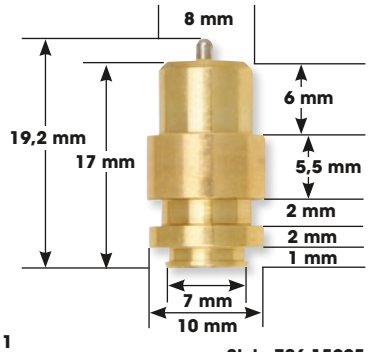


## KIT DE MONTAGE D'AIGUILLES ET DE SIÈGES MIKUNI AUTHENTIQUES

- Kit d'aiguilles et de sièges Mikuni authentiques pour des performances fiables
- Fabriqué selon des normes très strictes
- Vérifiez l'application et la taille du kit aiguilles et sièges avant de passer commande
- Style VM26/26 adapté aux brides VM 22 mm à 34 mm, emboîtement VM24-512, emboîtement rond VM26 à 28 mm et petit corps VM30 mm
- Style VM28/163 adapté au montage à emboîtement VM 30 mm à 34 mm
- Style 786-46001 adapté aux TM32 à 38 et TM39 à 41 Pro sans pompe de reprise (joint torique inclus)
- Le style N149,040 est compatible avec le modèle RS34-40 (joint torique non inclus)

**Style VM28/511**

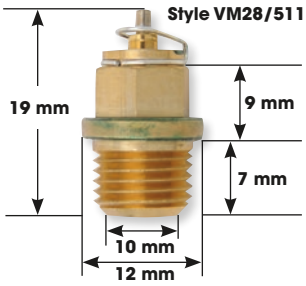


**Style 786-15005**

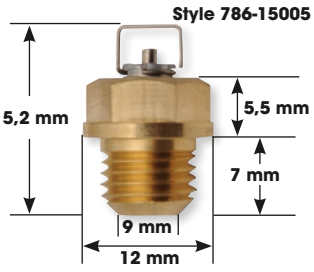


- Pointe Viton® VM28/511, style pointeau et siège, compatible avec tous les VM30 à 44
- Aiguille et siège style 786-15005 avec pointe Viton adaptés aux carburateurs BN

| TAILLE | RÉF. |
|---|---|
| **STYLE VM26/26 AVEC EMBOUT MÉTALLIQUE** | |
| 1,5 | VM26/26-1,5 |
| 1,8 | VM26/26-1,8 |
| 2,0 | VM26/26-2,0 |
| 2,5 | VM2626-2.5 |
| **STYLE VM28/163 AVEC EMBOUT MÉTALLIQUE** | |
| 1,5 | VM28/163-1,5 |
| 2,0 | VM28/163-2,0 |
| 2,5 | VM28/163-2,5 |

| TAILLE | RÉF. |
|---|---|
| **786-46001 - À INSÉRER, AVEC EMBOUT MÉTALLIQUE** | |
| 1,5 | 7864600115 |
| 2,0 | 786-46001-2,0 |
| 3,0 | 786-46001-3,0 |
| 3,3 | 786-46001-3,3[1] |
| **N149.040 STYLE INSÉRABLE AVEC EMBOUT MÉTALLIQUE** | |
| 2,0 | N149/040-2,0 |
| 2,5 | N149/040-2,5 |
| 2,8 | N149/040-2.8[2] |

| TAILLE | RÉF. |
|---|---|
| **VM28/511 STYLE POINTE VITON® POUR VM30 À 40** | |
| 1,5 | VM28/511-1,5 |
| 2,0 | VM28/511-2,0 |
| **786-15005 STYLE POINTE VITON POUR CARBURATEURS BN** | |
| 1,5 | 1007-0405 |
| 2,5 | 1007-0407 |

[1] Standard sur TM32, 34 et 36.
[2] Standard sur toutes les séries RS.

## BAGUE EN E POUR AIGUILLE

- Vendus aux concessionnaires en lot de 4, vendus à l'unité au consommateur
- RÉF. Mikuni : BS32/126

| DESCRIPTION | RÉF. |
|---|---|
| Bague en E pour aiguille | 1007-0325 |



**AVERTISSEMENT :** VOIR PAGE 4 POUR DES INFORMATIONS IMPORTANTES CONCERNANT LES GARANTIES, LA CONFORMITÉ AUX NORMES DE CONTRÔLE DES ÉMISSIONS ET LA RÉGLEMENTATION RELATIVE AU BRUIT.

Tous les produits avec une référence **MAGENTA GRAS** sont nouveaux en 2026.

ÉCHAPPEMENT
LAMES À NEIGE ET ACCESSOIRES
TREUILS ET FIXATIONS
AUDIO
ACCESSOIRES GÉNÉRAUX ET CADENAS/ ANTIVOLS
PORTE-BAGAGES ET ACCESSOIRES
COFFRES, BAGAGES ET RANGEMENT
PIÈCES PLASTIQUES ET DE CARÉNAGE
PARE-CHOCS ET PROTECTIONS
GUIDONS ET COMMANDES
ROUES ET ACCESSOIRES
FREINS
COURROIES, CHAÎNES, PIGNONS ET COURONNES
TRANSMISSION
SUSPENSION
MOTEUR ET REFROIDISSEMENT
ADMISSION
ÉLECTRICITÉ
ÉCLAIRAGE
OUTILLAGE ET PROMOTION

EBC BRAKES

## KITS DE GICLEURS PRINCIPAUX ET GICLEURS PRINCIPAUX A-BAX PRECISION STYLE MIKUNI



- Gicleurs de carburateur cuivrés de haute précision et calibrés en fonction du débit pour un débit d'essence très précis
- Disponibles dans une large gamme de tailles
- Gicleurs de rechange de grande qualité (PAS gicleurs Mikuni d'origine)
- Les kits des distributeurs incluent plusieurs tailles de gicleurs principaux ainsi qu'une boîte de stockage pour le rangement
- Veuillez consulter l'information ci-dessous pour les lots de recharge
- Recharges vendues par lots de 4 aux revendeurs, à l'unité pour les clients

### KIT DE GICLEURS POUR REVENDEUR

| TYPE DE KIT | CONTENU | RÉF. |
|---|---|---|
| À tête hexagonale de style Mikuni (préfixe HJ) | Lot de 2 gicleurs avec mesures de 240 à 500 | **1006-0014** |

### VIS À TÊTE FENDUE DE STYLE MIKUNI (PRÉFIXE SJ)

| TAILLE DU GICLEUR | RÉF. | TAILLE DU GICLEUR | RÉF. | TAILLE DU GICLEUR | RÉF. | TAILLE DU GICLEUR | RÉF. |
|---|---|---|---|---|---|---|---|
| 90 | **1006-0025** | 120 | **1006-0037** | 140 | **1006-0045** | 157,5 | **1006-0052** |
| 105 | **1006-0031** | 125 | **1006-0039** | 145 | **1006-0047** | 160 | **1006-0053** |
| 110 | **1006-0033** | 130 | **1006-0041** | 147,5 | **1006-0048** | 170 | **1006-0054** |
| 115 | **1006-0035** | 135 | **1006-0043** | 150 | **1006-0049** | | |
| 117,5 | **1006-0036** | 137,5 | **1006-0044** | 155 | **1006-0051** | | |

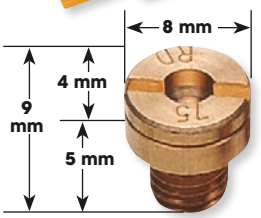


M5 X 0,75

### À TÊTE HEXAGONALE DE STYLE MIKUNI (PRÉFIXE HJ)

| TAILLE DU GICLEUR | RÉF. | TAILLE DU GICLEUR | RÉF. | TAILLE DU GICLEUR | RÉF. | TAILLE DU GICLEUR | RÉF. |
|---|---|---|---|---|---|---|---|
| 100 | **1006-0058** | 190 | **1006-0076** | 280 | **1006-0086** | 390 | **1006-0097** |
| 110 | **1006-0060** | 200 | **1006-0078** | 300 | **1006-0088** | 400 | **1006-0098** |
| 120 | **1006-0062** | 210 | **1006-0079** | 310 | **1006-0089** | 410 | **1006-0099** |
| 130 | **1006-0064** | 220 | **1006-0080** | 320 | **1006-0090** | 420 | **1006-0100** |
| 140 | **1006-0066** | 230 | **1006-0081** | 340 | **1006-0092** | 430 | **1006-0101** |
| 150 | **1006-0068** | 240 | **1006-0082** | 350 | **1006-0093** | 440 | **1006-0102** |
| 160 | **1006-0070** | 250 | **1006-0083** | 360 | **1006-0094** | 450 | **1006-0103** |
| 170 | **1006-0072** | 260 | **1006-0084** | 370 | **1006-0095** | | |
| 180 | **1006-0074** | 270 | **1006-0085** | 380 | **1006-0096** | | |

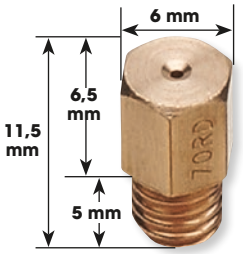


M5,3 x 0,9

## GICLEURS PRINCIPAUX DE PRÉCISION STYLE KEIHIN A-BAX ET KIT DE GICLEURS PRINCIPAUX



- Gicleurs de carburateur cuivrés de haute précision et calibrés en fonction du débit pour un débit d'essence très précis
- Disponibles dans une large gamme de tailles
- Gicleurs de rechange de grande qualité (PAS gicleurs Keihin d'origine)
- Les kits des distributeurs incluent plusieurs tailles de gicleurs principaux ainsi qu'une boîte de stockage pour le rangement
- Veuillez consulter l'information ci-dessous pour les lots de recharge
- Pièces vendues par lots de 4 aux revendeurs, à l'unité pour les clients

### KIT DE GICLEURS POUR REVENDEUR

| TYPE DE KIT | CONTENU | RÉF. |
|---|---|---|
| À tête hexagonale de style Keihin (préfixe CR) | Lot de 2 gicleurs avec mesures de 160 à 235 | **1006-0017** |

### À TÊTE FENDUE DE STYLE KEIHIN (PRÉFIXE KJ) (PAPILLON)

| TAILLE DU GICLEUR | RÉF. | TAILLE DU GICLEUR | RÉF. | TAILLE DU GICLEUR | RÉF. | TAILLE DU GICLEUR | RÉF. |
|---|---|---|---|---|---|---|---|
| 77,5 | **1006-0129** | 112 | **1006-0337** | 130 | **1006-0150** | 160 | **1006-0162** |
| 85 | **1006-0132** | 112,5 | **1006-0143** | 132,5 | **1006-0151** | 165 | **1006-0266** |
| 90 | **1006-0134** | 115 | **1006-0144** | 135 | **1006-0152** | 170 | **1006-0163** |
| 95 | **1006-0136** | 120 | **1006-0146** | 137,5 | **1006-0153** | 172,5 | **1006-0299** |
| 100 | **1006-0138** | 122,5 | **1006-0147** | 140 | **1006-0154** | 180 | **1006-0302** |
| 105 | **1006-0140** | 125 | **1006-0148** | 145 | **1006-0156** | 190 | **1006-0164** |
| 110 | **1006-0142** | 127,5 | **1006-0149** | 150 | **1006-0158** | | |

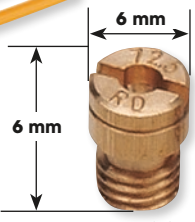


M5 X 0,8

### À TÊTE HEXAGONALE DE STYLE KEIHIN (PRÉFIXE CR) (CV)

| TAILLE DU GICLEUR | RÉF. | TAILLE DU GICLEUR | RÉF. | TAILLE DU GICLEUR | RÉF. | TAILLE DU GICLEUR | RÉF. |
|---|---|---|---|---|---|---|---|
| 95 | **1006-0171** | 140 | **1006-0189** | 170 | **1006-0201** | 200 | **1006-0213** |
| 110 | **1006-0177** | 145 | **1006-0191** | 175 | **1006-0203** | 205 | **1006-0215** |
| 115 | **1006-0179** | 150 | **1006-0193** | 180 | **1006-0205** | 210 | **1006-0217** |
| 125 | **1006-0183** | 155 | **1006-0195** | 185 | **1006-0207** | 215 | **1006-0219** |
| 130 | **1006-0185** | 160 | **1006-0197** | 190 | **1006-0209** | 220 | **1006-0221** |
| 135 | **1006-0187** | 165 | **1006-0199** | 195 | **1006-0211** | | |

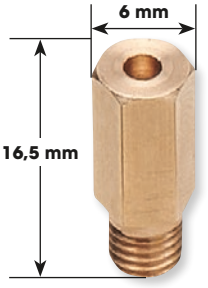


M5,3 x 9

**AVERTISSEMENT :** VOIR PAGE 4 POUR DES INFORMATIONS IMPORTANTES CONCERNANT LES GARANTIES, LA CONFORMITÉ AUX NORMES DE CONTRÔLE DES ÉMISSIONS ET LA RÉGLEMENTATION RELATIVE AU BRUIT.

Tous les produits avec une référence **MAGENTA GRAS** sont nouveaux en 2026.

EBC BRAKES




## KIT DE GICLEUR DE RALENTI POUR REVENDEUR

- Vis A-BAX usinées avec précision
- Les kits contiennent toutes les tailles les plus courantes
- Les recharges pour tailles de gicleur individuelles sont disponibles séparément en lots de quatre
- Consultez le tableau pour les tailles de gicleur et le nombre de gicleurs dans chaque kit

| TYPE DE CARBURATEUR | STYLE DE GICLEUR | QTÉ GICLEURS DANS LE KIT | TAILLES DE GICLEURS INCLUSES | RÉF. |
|---|---|---|---|---|
| Keihin | N424-21 | 19 | 35-80 | 1005-0156 |

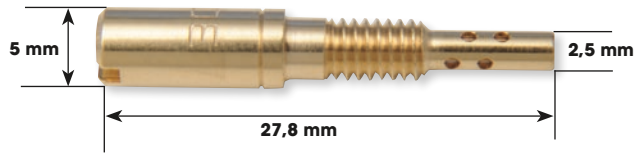


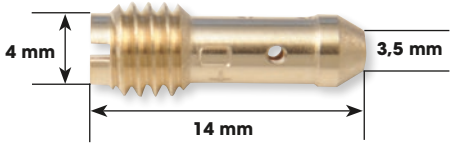


## GICLEURS DE RALENTI MIKUNI RD N224.103

- Compatibles avec les anciens carburateurs CV TMS/TMX, TMX36, TMX38 et BSR
- 27,8 mm de long
- Pièces vendues par lots de 4 aux revendeurs, à l'unité pour les clients

| TAILLE DU GICLEUR | RÉF. |
|---|---|
| 15 | 1005-0074 |
| 17,5 | 1005-0075 |
| 20 | 1005-0076 |
| 22,5 | 1005-0077 |
| 25 | 1005-0078 |
| 27,5 | 1005-0079 |

| TAILLE DU GICLEUR | RÉF. |
|---|---|
| 30 | 1005-0080 |
| 32,5 | 1005-0081 |
| 35 | 1005-0082 |
| 37,5 | 1005-0083 |
| 40 | 1005-0084 |
| 42,5 | 1005-0085 |

| TAILLE DU GICLEUR | RÉF. |
|---|---|
| 45 | 1005-0086 |
| 47,5 | 1005-0087 |
| 50 | 1005-0088 |
| 55 | 1005-0090 |

## GICLEURS DE RALENTI MIKUNI RD BS30/96 (PERCÉS)

- Compatibles avec les carburateurs CV Kawasaki, Suzuki et Yamaha BS d'origine
- 14 mm de long
- Pièces vendues par lots de 4 aux revendeurs, à l'unité pour les clients

| TAILLE DU GICLEUR | RÉF. |
|---|---|
| 37,5 | 1005-0113 |
| 40 | 1005-0114 |

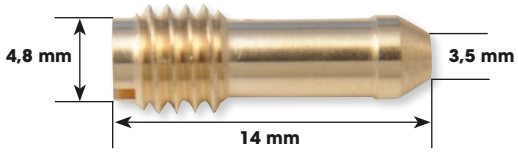


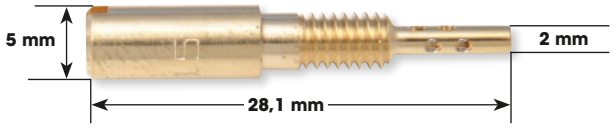


## GICLEURS DE RALENTI (NON PERCÉS) MIKUNI RD N151.067

- Compatibles avec les derniers modèles de carburateurs CV d'origine BS
- 14 mm de long
- Pièces vendues par lots de 4 aux revendeurs, à l'unité pour les clients

| TAILLE DU GICLEUR | RÉF. |
|---|---|
| 30 | 1005-0097 |
| 32,5 | 1005-0098 |
| 35 | 1005-0099 |
| 37,5 | 1005-0100 |
| 40 | 1005-0101 |

| TAILLE DU GICLEUR | RÉF. |
|---|---|
| 42,5 | 1005-0102 |
| 45 | 1005-0103 |
| 47,5 | 1005-0104 |
| 50 | 1005-0105 |
| 55 | 1005-0107 |

## GICLEURS DE RALENTI A-BAX POUR MIKUNI VM28/486

- Compatibles avec tous les carburateurs RS, HS et HSR
- 28,1 mm de long
- Pièces vendues par lots de 4 aux revendeurs, à l'unité pour les clients

| TAILLE DU GICLEUR | RÉF. |
|---|---|
| 12,5 | 1005-0048 |
| 17,5 | 1005-0050 |
| 20 | 1005-0051 |
| 22,5 | 1005-0052 |
| 25 | 1005-0053 |

| TAILLE DU GICLEUR | RÉF. |
|---|---|
| 27,5 | 1005-0054 |
| 30 | 1005-0055 |
| 35 | 1005-0057 |
| 40 | 1005-0059 |

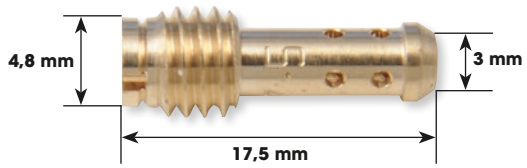


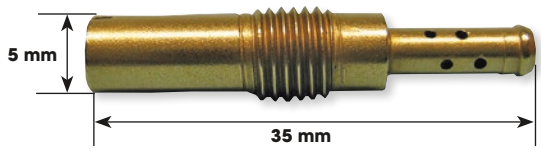


## GICLEURS DE RALENTI MIKUNI RD VM22/210

- Compatibles avec tous les carburateurs VM, TM et TMS/TMX
- 13,5 mm de long
- Pièces vendues par lots de 4 aux revendeurs, à l'unité pour les clients

| TAILLE DU GICLEUR | RÉF. |
|---|---|
| 17,5 | 1005-0016 |
| 20 | 1005-0017 |
| 22,5 | 1005-0018 |
| 25 | 1005-0019 |
| 27,5 | 1005-0020 |
| 30 | 1005-0021 |

| TAILLE DU GICLEUR | RÉF. |
|---|---|
| 32,5 | 1005-0022 |
| 35 | 1005-0023 |
| 40 | 1005-0025 |
| 45 | 1005-0027 |
| 50 | 1005-0029 |

## VIS DE RALENTI A-BAX (PILOT) POUR KEIHIN RD N424-21

- Compatibles avec CVK20, FCR-MX, PD22, PE20, 26, 28 et 30 mm adaptable et d'origine ; PWM 34, 36, 38 mm ; PWK28 33, 35, 38, 39 mm ; PWK36 Quad Vent ; PWK35, 38 Quad Vent/Air Strikers
- 28 mm de long
- Pièces vendues par lots de 4 aux revendeurs, à l'unité pour les clients

| TAILLE DU GICLEUR | RÉF. |
|---|---|
| 35 | 1005-0123 |
| 38 | 1005-0124 |
| 40 | 1005-0125 |
| 42 | 1005-0126 |
| 45 | 1005-0127 |

| TAILLE DU GICLEUR | RÉF. |
|---|---|
| 48 | 1005-0128 |
| 50 | 1005-0129 |
| 52 | 1005-0130 |
| 55 | 1005-0131 |
| 58 | 1005-0132 |

| TAILLE DU GICLEUR | RÉF. |
|---|---|
| 60 | 1005-0133 |
| 62 | 1005-0134 |
| 65 | 1005-0135 |
| 68 | 1005-0136 |
| 70 | 1005-0137 |

**AVERTISSEMENT :** VOIR PAGE 4 POUR DES INFORMATIONS IMPORTANTES CONCERNANT LES GARANTIES, LA CONFORMITÉ AUX NORMES DE CONTRÔLE DES ÉMISSIONS ET LA RÉGLEMENTATION RELATIVE AU BRUIT.

Tous les produits avec une référence **MAGENTA GRAS** sont nouveaux en 2026.

EBC BRAKES

## VIS DE RALENTI A-BAX (PILOT) POUR KEIHIN N424-25

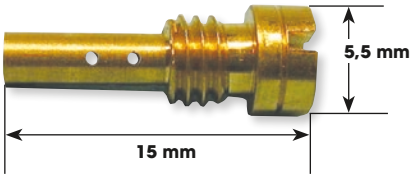


- Compatibles avec les carburateurs horizontaux et à courant descendant FCR séries FCR 28, 32, 33, 35, 37, 39, 41 mm
- 15 mm de long
- Pièces vendues par lots de 4 aux revendeurs, à l'unité pour les clients

| TAILLE DU GICLEUR | RÉF. | TAILLE DU GICLEUR | RÉF. | TAILLE DU GICLEUR | RÉF. |
|---|---|---|---|---|---|
| 35 | **1005-0142** | 42 | **1005-0145** | 50 | **1005-0148** |
| 38 | **1005-0143** | 45 | **1005-0146** | 52 | **1005-0149** |
| 40 | **1005-0144** | 48 | **1005-0147** | 55 | **1005-0150** |



WISECO Performance Products

## KIT DE GICLEURS

### POUR CARBURATEURS DE KEIHIN

- Permet le réglage après la modification de l'échappement iy d'autres types de modifications
- Ce kit de réglage aide à améliorer la réponse à l'ouverture des gaz à mi-régime et ajoute de l'essence pour que l'accélérateur soit à son maximum durant les courses
- Vendu avec cinq gicleurs par taille, offrant un réglage illimité de votre machine

| DESCRIPTION | RÉF. |
|---|---|
| Gicleurs de ralenti pour carburateurs FCR MX, PJ, PWK, PWM et certains carburateurs Smoothbore, série N424-21 | **1006-0315** |

DYNOJET

## KITS DE GICLEURS

### POUR LES QUADS UTILITAIRES ET SPORTIFS



### KITS STAGE 1

- Conçus pour les quads avec moteur d'origine utilisant la boîte à air et le filtre à air d'origine et un échappement d'origine ou aftermarket
- Entièrement ajustables pour permettre d'utiliser un échappement aftermarket de qualité et des filtres à air de rechange type origine
- Réponse à l'ouverture des gaz et maniabilité améliorées
- La puissance augmente d'environ 5 % à travers toute la plage de puissance

### KITS STAGE 2

- Conçus pour les quads avec moteur d'origine ou légèrement modifié utilisant un échappement d'origine ou aftermarket de qualité, une boîte à air modifiée et un filtre à air d'origine ou de rechange
- Pour les modèles où les filtres à air individuels ne peuvent pas être installés et où les modifications de la boîte à air améliorent les performances générales du moteur
- Une augmentation de puissance de 8 % peut être atteinte dans la plupart des cas

### KITS STAGE 3

- Conçus pour les quads avec moteur d'origine ou légèrement modifié utilisant des filtres à air individuels ou un échappement d'origine ou aftermarket
- Dans la plupart des cas, la puissance augmente de 10 à 15 % ; les caractéristiques de conduite peuvent être compromises sur les moteurs à haut régime et course courte
- Sur certains designs de boîte à air et de moteur modernes, les filtres individuels et le réglage n'offrent aucune amélioration des performances et compromettent les caractéristiques de conduite ; les kits Stage 3 ne sont pas disponibles dans ces cas

| MODÈLES | STAGE | RÉF. |
|---|---|---|
| **BOMBARDIER/CAN-AM** | | |
| DS650 00-07 | 1, 3 | **1007-0484** |
| **HONDA** | | |
| TRX400EX 99-08 | 1, 2 | **1007-0465** |
| TRX400X 09-14 | 1 | **1007-0517** |
| TRX450R 04-05 | 1, 2 | **1007-0494** |
| TRX450R 06-17 | 2 | **1007-0506** |
| **KAWASAKI** | | |
| KVF300 Brute Force 12-25 | 1 | **1007-0525** |
| KFX400 03-04 | 1, 2 | **1007-0470** |
| KFX400 05-06 | 1, 2 | **1007-0497** |

| MODÈLES | STAGE | RÉF. |
|---|---|---|
| **KAWASAKI (SUITE)** | | |
| Prairie 650 03 | 1 | **1007-0491** |
| KVF650 Brute Force 05-13 | 1 | **1007-0501** |
| KFX700 V Force 03-09 | 1 | **1007-0471** |
| KVF750 Brute-Force 05-07 | 1 | **1007-0496** |
| **POLARIS** | | |
| 500 Predator 03-07 | 1, 3 | **1007-0483** |
| Scrambler 500 H.O. 98-09 | 1 | **1007-0482** |
| **SUZUKI** | | |
| LT-Z400 QuadSport 03-04 | 1 | **1007-0472** |
| LT-Z400 QuadSport 05-06 | 1,2 | **1007-0498** |

| MODÈLES | STAGE | RÉF. |
|---|---|---|
| **YAMAHA** | | |
| YFM250 Raptor 08-13 | 1, 2 | **1007-0531** |
| YFM350 Raptor 04-13 | 1, 2 | **1007-0495** |
| YFM350 Warrior 93-04 | 1, 2 | **1007-0476** |
| YZF350 Banshee 87-06 | 3 | **1007-0481** |
| YZ450 04-05 | 1, 2 | **1007-0493** |
| YZ450 06-09 | 1, 2 | **1007-0504** |
| YZ450 12-13 | 1, 2 | **1007-0521** |
| YFM600 Grizzly 02-08 | 1 | **1007-0479** |
| YFM660 Raptor 01-05 | 2 | **1007-0478** |

**AVERTISSEMENT :** VOIR PAGE 4 POUR DES INFORMATIONS IMPORTANTES CONCERNANT LES GARANTIES, LA CONFORMITÉ AUX NORMES DE CONTRÔLE DES ÉMISSIONS ET LA RÉGLEMENTATION RELATIVE AU BRUIT.

Tous les produits avec une référence **MAGENTA GRAS** sont nouveaux en 2026.




ATHENA

## KIT DE GICLEUR VENTURI À DOUBLE JET

### POUR CARBURATEURS FCR-MX DE KEIHIN

- Redirige le flux d'essence pour améliorer la réponse à l'accélérateur
- Élimine 99 % de tous les trous à l'accélération
- Améliore la performance à bas régime
- Améliore l'efficacité de l'essence
- S'adapte à des gicleurs de pompe de reprise fixes ou réglables
- Les instructions et tous les composants nécessaires pour l'installation sont inclus

| DESCRIPTION | RÉF. |
|---|---|
| Kit carburateur double jet | 1007-0330 |

WSM PERFORMANCE PARTS

## AIGUILLE ET SIÈGE

### POUR MIKUNI

- Remplacement de la pièce d'origine n° VM28/163-1.5
- Convient à tous les montages à emboîtement aluminium 30 à 40 mm et montages zinc 32 à 34 mm

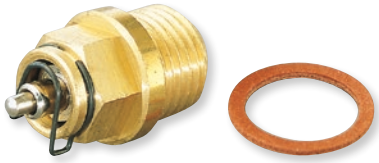

| DESCRIPTION | RÉF. |
|---|---|
| Aiguille et siège | 410J |




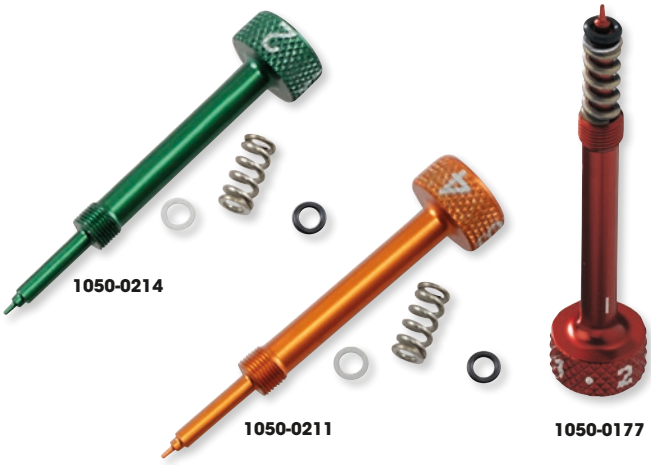


MOOSE OFFROAD

## VIS DE RICHESSE DE CARBURATEUR PAR ZIP-TY

- Moose Racing s'associe à l'inventeur de la vis de richesse à ajustement facile pour vous offrir cet accessoire indispensable
- Sa construction en aluminium 7075-T7 et son goujon conique redessiné distinguent cette vis de ses concurrentes
- Vous permet d'ajuster manuellement votre carburateur pour une meilleure accélération départ arrêté
- Inclut un joint torique, une rondelle et un ressort renforcé
- Compatible avec les carburateurs Keihin FCR des motos modernes
- Anodisée en rouge, orange, noir, vert et bleu

| COULEUR | RÉF. |
|---|---|
| Noir | 1050-0213 |
| Bleu | 1050-0215 |

| COULEUR | RÉF. |
|---|---|
| Vert | 1050-0214 |
| Orange | 1050-0211 |

| COULEUR | RÉF. |
|---|---|
| Rouge | 1050-0177 |




SCAR

## VIS DE RICHESSE

### POUR CARBURATEURS FCR DE KEIHIN

- Compatibles avec les modèles à 4 temps les plus habituels

| COULEUR | RÉF. |
|---|---|
| Noir | 1050-0246 |

| COULEUR | RÉF. |
|---|---|
| Bleu | 1050-0248 |

| COULEUR | RÉF. |
|---|---|
| Rouge | 1050-0247 |

**AVERTISSEMENT :** VOIR PAGE 4 POUR DES INFORMATIONS IMPORTANTES CONCERNANT LES GARANTIES, LA CONFORMITÉ AUX NORMES DE CONTRÔLE DES ÉMISSIONS ET LA RÉGLEMENTATION RELATIVE AU BRUIT.

Tous les produits avec une référence **MAGENTA GRAS** sont nouveaux en 2026.



1003-0958



1003-0960

## KITS DE VIS DE RICHESSE/ D'AIR DE CARBURATEUR

- Remplacement des pièces d'origine ou meilleure qualité

| MODÈLES | REMPL. RÉF. D'ORIGINE | RÉF. |
|---|---|---|
| **KAWASAKI** | | |
| KEF300A Lakota 300 95-00 | 16014-1081 | **1003-0958** |
| KEF300B Lakota Sport 01-03 | 16014-1081 | **1003-0958** |
| KLF300A 86-87 | 16014-1054 | **1003-0958** |
| KLF300B Bayou 300 88-04 | 16014-1054 | **1003-0958** |
| KLF300C Bayou 300 4x4 89-05 | 16014-1054 | **1003-0958** |
| KLF400B Bayou 400 4x4 96-99 | 16014-1081 | **1003-0958** |
| KLF400B KLF400 4x4 93-95 | 16014-1054 | **1003-0958** |
| KVF300A Prairie 300 4x4 99-02 | 16014-1081 | **1003-0958** |
| KVF300B Prairie 300 99-02 | 16014-1081 | **1003-0958** |
| KVF360A Prairie 360 4x4 03-13 | 16014-1081 | **1003-0958** |
| KVF360B Prairie 360 03-09 | 16014-1081 | **1003-0958** |
| KVF360C Prairie 360 4x4 03-11 | 16014-1081 | **1003-0958** |
| KVF400C Prairie 400 4x4 99-02 | 16014-1081 | **1003-0958** |
| KVF400D Prairie 400 99-02 | 16014-1081 | **1003-0958** |
| **SUZUKI** | | |
| ALT125 83-86 | 13269-44200 | **1003-0960** |
| ALT185 85 | 13269-44200 | **1003-0960** |
| LT125 83-87 | 13269-44200 | **1003-0960** |
| LT185 84-87 | 13269-44200 | **1003-0960** |
| LT230E QuadRunner 87-93 | 13279-47080 | **1003-0960** |
| LT230G 85-86 | 13279-47080 | **1003-0960** |
| LT230S 85-88 | 13279-47080 | **1003-0960** |

| MODÈLES | REMPL. RÉF. D'ORIGINE | RÉF. |
|---|---|---|
| **SUZUKI (SUITE)** | | |
| LT250EF 85-86 | 13279-47080 | **1003-0960** |
| LT250S QuadSport 89-90 | 13279-47080 | **1003-0960** |
| LTF250 QuadRunner 2WD 88-99 | 13279-47080 | **1003-0960** |
| LT300E QuadRunner 87-89 | 13279-47080 | **1003-0960** |
| LT-4WD QuadRunner 87-96 | 13279-47080 | **1003-0960** |
| LT160E QuadRunner 89-92 | 13279-47080 | **1003-0960** |
| LT-A500F QuadMaster 00-01 | 13279-47070 | **1003-0960** |
| LT-F160 QuadRunner 91-96 | 13279-47080 | **1003-0960** |
| LT-F160 QuadRunner 97-04 | 13279-47080 | **1003-0960** |
| LT-F230 86-87 | 13279-47080 | **1003-0960** |
| LT-F250F QuadRunner 4WD 99 | 13279-47070 | **1003-0960** |
| LTF300F KingQuad 99 | 13279-47070 | **1003-0960** |
| LT-F4WD QuadRunner 97-98 | 13279-47070 | **1003-0960** |
| LT-F4WDX KingQuad 91-98 | 13279-47070 | **1003-0960** |
| LT-F500F QuadRunner 98-02 | 13279-47070 | **1003-0960** |
| **YAMAHA** | | |
| YFM350FX Wolverine 96-05 | 12R-14105-00-00 | **1003-0961** |
| YFM350FWB Big Bear 4WD 97-99 | 12R-14105-00-00 | **1003-0961** |
| YFM350U Big Bear 2WD 99 | 12R-14105-00-00 | **1003-0961** |
| YFM350FH Big Bear 4WD 99 | 12R-14105-00-00 | **1003-0961** |
| YFM400FWB Kodiak 4WD 99 | 12R-14105-00-00 | **1003-0961** |

1003-0408

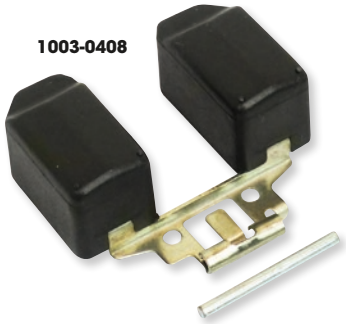

## FLOTTEURS AVEC AXES

- Flotteurs d'origine pour remplacement direct pour carburateurs Mikuni
- Axe de flotteur compris
- Vendus par lot pour un carburateur

| MODÈLES | RÉF. |
|---|---|
| **HONDA** | |
| ATC185 80 | **1003-0408** |
| ATC185S 81-82 | **1003-0408** |
| ATC200 81-82 | **1003-0408** |

| MODÈLES | RÉF. |
|---|---|
| **YAMAHA** | |
| YFM350 ER Moto-4 88-90/92-95 | **1003-0295** |
| YFM350F Big Bear 4WD 89-99 | **1003-0295** |
| YFM350U Big Bear 2WD 96-99 | **1003-0295** |
| YFM350FX Wolverine 95-05 | **1003-0295** |

| MODÈLES | RÉF. |
|---|---|
| **YAMAHA (SUITE)** | |
| YFM350X Warrior 88-05 | **1003-0295** |
| YFM400FW Kodiak 4WD 93-99 | **1003-0295** |
| YFM250X Beartracker 99-04 | **1003-0295** |

1050-0027



1050-0033



1050-0034



## KITS DE COUVERCLE DE CARBURATEUR

- Remplacement du couvercle de carburateur d'origine pour Yamaha Banshee et Blaster
- Câble tressé en acier inoxydable et vis de réglage du ralenti de style Mikuni inclus

| MODÈLES | COULEUR | RÉF. |
|---|---|---|
| **YAMAHA** | | |
| YFS200 Blaster 88-06 | Bleu | **1050-0027** |

| MODÈLES | COULEUR | RÉF. |
|---|---|---|
| **YAMAHA (SUITE)** | | |
| YFZ350 Banshee 87-06 | Noir | **1050-0033** |
| | Poli | **1050-0034** |

**AVERTISSEMENT :** VOIR PAGE 4 POUR DES INFORMATIONS IMPORTANTES CONCERNANT LES GARANTIES, LA CONFORMITÉ AUX NORMES DE CONTRÔLE DES ÉMISSIONS ET LA RÉGLEMENTATION RELATIVE AU BRUIT.

Tous les produits avec une référence **MAGENTA GRAS** sont nouveaux en 2026.







## ROBINETS D'ARRÊT D'AIR POUR CARBURATEURS

- Kit réparation pompe de reprise de carburateur de remplacement direct de type origine
- Comprennent un diaphragme, un ressort et un joint torique
- Fixée sur le côté du carburateur, la membrane de pompe de reprise empêche la formation d'un mélange pauvre (le retour de flamme) lors de la décélération
- Ferment temporairement l'arrivée d'air pour fournir un mélange plus riche lors de la décélération
- Vente par sets pour un carburateur

| MODÈLES | RÉF. |
|---|---|
| **KAWASAKI** | |
| KVF650 Prairie 02-03 | **1003-1993** |
| KVF650 Brute Force 05-13 | **1003-1993** |
| KFX700/KSV700 V-Force 04-11 | **1003-1993** |
| KVF700 Praire 04-06 | **1003-1993** |
| KVF750 Brute Force 05-07 | **1003-1993** |
| **SUZUKI** | |
| LT-A400 Eiger 2WD 02-09 | **1003-0301** |
| LT-A400C Eiger 4WD 03-05 | **1003-0301** |
| LT-A400F Eiger/KingQuad 4WD 03-09 | **1003-0301** |
| LT-A400FK/FL/FULO KingQuad 08-10 | **1003-0301** |
| LT-F400 Eiger 2WD 02-08 | **1003-0301** |
| LT-F400F Eiger/KingQuad 4x4 02-09 | **1003-0301** |
| LT-F400FK/FL/FULO KingQuad 08-10 | **1003-0301** |
| LT-A500F Vinson 4WD 02-07 | **1003-0301** |
| LT-A500FB/FC 04 | **1003-0301** |
| LT-F500F Vinson Manual 4WD 03-07 | **1003-0301** |

| MODÈLES | RÉF. |
|---|---|
| **YAMAHA** | |
| YFM250X Beartracker 2WD 99-04 | **1003-0303** |
| YFM250B Big Bear 250 07-09 | **1003-0305** |
| YFM350AS Bruin 350 Auto 2WD 04 | **1003-0305** |
| YFM350BA Bruin 2WD 05-06 | **1003-0305** |
| YFM350FA Bruin 4x4 04-06 | **1003-0305** |
| YFM350ER Moto-4 87-90 | **1003-0303** |
| YFM350ER Moto-4 92-95 | **1003-0303** |
| YFM350FH Big Bear Hunting 99 | **1003-0303** |
| YFM350FW Big Bear 4WD 87-97 | **1003-0303** |
| YFM350FWB Big Bear 97-99 | **1003-0303** |
| YFM350G Grizzly 2WD 07-11 | **1003-0305** |
| YFM350FG Grizzly 4WD 07-13 | **1003-0305** |
| YFM350D Grizzly 350 14 | **1003-0305** |
| YFM350FGI Grizzly 4WD IRS 07-11 | **1003-0305** |
| YFM350FX Wolverine 95-05 | **1003-0303** |
| YFM350X Wolverine 2WD 06-09 | **1003-0305** |

| MODÈLES | RÉF. |
|---|---|
| **YAMAHA (SUITE)** | |
| YFM350U Big Bear 2WD 96-99 | **1003-0303** |
| YFM350X Warrior 87-04 | **1003-0303** |
| YFP350U Terrapro 88 | **1003-0303** |
| YFM400 Big Bear 2WD 00-04 | **1003-0305** |
| YFM400F Big Bear 4WD/4x4 01-06 | **1003-0305** |
| YFM400FB Big Bear 4WD 08-12 | **1003-0305** |
| YFM400FBW Big Bear IRS/Exploring 07 | **1003-0305** |
| YFM40F Grizzly 99-00 | **1003-0305** |
| YFM400A Kodiak 2WD Auto 00-01 | **1003-0305** |
| YFM400FA Kodiak 4WD 00-02 | **1003-0305** |
| YFM400FW Kodiak 4WD 93-99 | **1003-0303** |
| YFM660R Raptor 01-05 | **1003-0305** |






## KIT DE RECONDITIONNEMENT DE MEMBRANE DE POMPE DE REPRISE

- Le kit comprend toutes les pièces nécessaires pour reconditionner le circuit de la membrane de pompe de reprise
- Les modèles avec plusieurs carburateurs comprennent des pièces pour réparer tous les carburateurs
- Le kit comprend les joints toriques, le diaphragme, le ressort et les vis nécessaires
- Le dysfonctionnement de la membrane de pompe de reprise peut provoquer des explosions lors de la décélération ou un mauvais fonctionnement général

| MODÈLES | RÉF. |
|---|---|
| **KAWASAKI** | |
| KFX400 03-06 | **1003-1279** |
| KVF650 Brute Force 05-13 | **1003-1284** |
| KVF650 Prairie 02-03 | **1003-1284** |
| KFX700 V-Force 04-09 | **1003-1285** |
| KVF700 Prairie 04-06 | **1003-1285** |
| KVF750 Brute Force 05-06 | **1003-1285** |
| **POLARIS** | |
| Outlaw 500 06-07 | **1003-1282** |
| Predator 500 03-07 | **1003-1282** |
| **SUZUKI** | |
| LT-F250 Ozark 02-14 | **1003-1277** |
| LT-Z250 04-09 | **1003-1277** |
| LT-A400 Eiger 2WD 02-07 | **1003-1283** |
| LT-A400 KingQuad 2WD 08-09 | **1003-1283** |
| LT-A400F Eiger 4WD 02-07 | **1003-1283** |
| LT-A400F KingQuad 4WD 08-10 | **1003-1283** |
| LT-F400 Eiger 2WD 02-07 | **1003-1283** |
| LT-F400 KingQuad 2WD 08-09 | **1003-1283** |
| LT-F400F Eiger 4WD 02-07 | **1003-1283** |
| LT-F400F KingQuad 4WD 08-10 | **1003-1283** |

| MODÈLES | RÉF. |
|---|---|
| **SUZUKI (SUITE)** | |
| LT-Z400 03-08 | **1003-1279** |
| LT-A500F Vinson 02-07 | **1003-1283** |
| LT-F500F Vinson 03-07 | **1003-1283** |
| **YAMAHA** | |
| YFM250 Raptor 08-13 | **1003-1277** |
| YFM250 Beartracker 99-04 | **1003-1278** |
| YFM250 Big Bear 07-09 | **1003-1276** |
| YFM350 Grizzly IRS 07-11 | **1003-1276** |
| YFM350 Raptor 04-13 | **1003-1279** |
| YFM350 Warrior 87-04 | **1003-1278** |
| YFM350BA Bruin 2WD 04-06 | **1003-1276** |
| YFM350ER Moto-4 87-95 | **1003-1280** |
| YFM350FA Bruin 4WD 04-06 | **1003-1276** |
| YFM350FGW Grizzly 4WD 07-14 | **1003-1276** |
| YFM350FW Big Bear 87-97 | **1003-1280** |
| YFM350FW Big Bear 98 | **1003-1280** |
| YFM350FW Big Bear 99 | **1003-1278** |
| YFM350GW Grizzly 2WD 07-11 | **1003-1276** |
| YFM350U Big Bear 96-99 | **1003-1280** |
| YFM350FX Wolverine 95 | **1003-1280** |

| MODÈLES | RÉF. |
|---|---|
| **YAMAHA (SUITE)** | |
| YFM350FX Wolverine 96-05 | **1003-1281** |
| YFM350X Wolverine 06-09 | **1003-1276** |
| YFM400 Big Bear 2WD 00-04 | **1003-1276** |
| YFM400 Big Bear 4WD 00-06 | **1003-1276** |
| YFM400 Big Bear IRS 07-12 | **1003-1276** |
| YFM400 Grizzly IRS 07-08 | **1003-1282** |
| YFM400 Kodiak 2WD 00-01 | **1003-1276** |
| YFM400 Kodiak 2WD 03-04 | **1003-1282** |
| YFM400 Kodiak 4WD 93-97 | **1003-1280** |
| YFM400 Kodiak 4WD 98-99 | **1003-1278** |
| YFM400 Kodiak 4WD 00 | **1003-1277** |
| YFM400 Kodiak 4WD 01-02 | **1003-1276** |
| YFM400 Kodiak 4WD 03-06 | **1003-1282** |
| YFM450 Grizzly EPS 11-14 | **1003-1282** |
| YFM450 Grizzly IRS 07-14 | **1003-1282** |
| YFM450 Kodiak 03-06 | **1003-1282** |
| YFM450FX Wolverine 4WD 06-10 | **1003-1282** |
| YFM660 Grizzly 02-08 | **1003-1277** |
| YFM660R Raptor 01-05 | **1003-1276** |
| YXR660 Rhino 04-07 | **1003-1277** |

**AVERTISSEMENT :** VOIR PAGE 4 POUR DES INFORMATIONS IMPORTANTES CONCERNANT LES GARANTIES, LA CONFORMITÉ AUX NORMES DE CONTRÔLE DES ÉMISSIONS ET LA RÉGLEMENTATION RELATIVE AU BRUIT.

Tous les produits avec une référence **MAGENTA GRAS** sont nouveaux en 2026.



## KIT DE RECONDITIONNEMENT DE MEMBRANE DE POMPE DE REPRISE BSR

- Kit de reconditionnement pour membranes de pompe de reprise sur carburateurs Mikuni BSR33 et BSR42
- Le kit comprend un cache en aluminium, un diaphragme, des ressorts et une vis

| DESCRIPTION | RÉF. |
|---|---|
| Kit de reconditionnement de membrane de pompe de reprise | **1003-0416** |



## KIT DE MEMBRANE DE POMPE DE REPRISE

- Le kit remplace le cache de diaphragme en plastique d'origine qui se fendra au fil du temps et qui n'est pas proposé chez Yamaha
- Comprend un cache de diaphragme, un joint torique et un diaphragme
- Pièces Mikuni authentiques

| DESCRIPTION | RÉF. |
|---|---|
| Kit de membrane de pompe de reprise | **1003-0392** |

## BOUCHON MAGNÉTIQUE DE VIDANGE DE CUVE DE ZIP-TY



- Les ouvertures au niveau du carburateur et les points de remplissage poussiéreux laissent passer de nombreuses particules qui contaminent votre essence
- L'aimant à terres rares de ce bouchon de vidange de cuve capte plus de débris que vous ne pourriez l'imaginer
- Compatible avec la plupart des carburateurs Keihin pour moteurs 2-temps et 4-temps – filetage M18 x 1,0
- Fabrication en aluminium taillé dans la masse en rouge anodisé avec aimant intégré

| DESCRIPTION | RÉF. |
|---|---|
| Bouchon magnétique de vidange de cuve | **1050-0176** |



**0934-6396**



**0934-6389**

## JOINTS DE CUVE DE FLOTTEUR

- Pièces de remplacement direct pour celles d'origine
- Vente à l'unité

| MODÈLES | RÉF. |
|---|---|
| **ARCTIC CAT** | |
| 50 2x4 08 | **0934-6396** |
| DVX50 06-08 | **0934-6396** |
| 50 Y-6 04-05 | **0934-6384** |
| 50 Y-6 06 | **0934-6396** |
| 90 2 temps 02-04 | **0934-6384** |
| DVX90 06-18 | **0934-6396** |
| 90 Utility 2x4 06-16 | **0934-6396** |
| 90 Alterra 17-24 | **0934-6396** |
| 150 Utility 09-19 | **0934-6391** |
| 250 2x4 99-01 | **0934-6385** |
| 250 2x4 02-05 | **0934-6386** |
| 250 2x4 06-07 | **0934-6391** |
| 250 2x4 08-09 | **0934-6386** |
| 250 4x4 01 | **0934-6385** |
| 250 4x4 02-05 | **0934-6386** |
| DVX250 06-07 | **0934-6391** |
| DVX250 08 | **0934-6386** |
| 300 2x4 98-00 | **0934-6385** |
| 300 2x4 01-16 | **0934-6386** |
| 300 4x4 98-00 | **0934-6385** |
| 300 4x4 01-05 | **0934-6386** |
| DVX300 09-15 | **0934-6386** |
| 300 Alterra 17-24 | **0934-6386** |
| 350 CR 12 | **0934-6387** |
| 350 Utility 4x4 11 | **0934-6387** |
| 366 FIS avec AT 08-10 | **0934-6387** |
| 366 SE FIS avec AT 11 | **0934-6387** |
| 375 2x4 avec AT 02 | **0934-6386** |
| 375 4x4 avec AT 02 | **0934-6386** |
| 400 2x4 98-01 | **0934-6385** |
| 400 4x4 98-00 | **0934-6385** |
| 400 4x4 14-15 | **0934-6387** |

| MODÈLES | RÉF. |
|---|---|
| **ARCTIC CAT (SUITE)** | |
| 400 4x4 avec AT 03-04 | **0934-6386** |
| 400 4x4 avec MT 01 | **0934-6385** |
| 400 4x4 avec MT 02 | **0934-6387** |
| 400 4x4 avec MT 03-04 | **0934-6386** |
| DVX400 04-08 | **0934-6389** |
| 400 FIS 2x4 avec AT 03 | **0934-6386** |
| 400 FIS 2x4 avec AT 04 | **0934-6387** |
| 400 FIS 2x4 avec MT 03 | **0934-6386** |
| 400 FIS 2x4 avec MT 04 | **0934-6387** |
| 400 FIS 4x4 TRV 06-14 | **0934-6387** |
| 400 FIS 4x4 avec AT 03 | **0934-6386** |
| 400 FIS 4x4 avec AT 04-14 | **0934-6387** |
| 400 FIS 4x4 avec AT LTD 07 | **0934-6387** |
| 400 FIS 4x4 avec MT 02 | **0934-6387** |
| 400 FIS 4x4 avec MT 03 | **0934-6386** |
| 400 FIS 4x4 avec MT 04-08 | **0934-6387** |
| 400 TBX 4x4 04-06 | **0934-6387** |
| 400 VP 4x4 avec AT 05-06 | **0934-6387** |
| 400 VP 4x4 avec MT 05-06 | **0934-6387** |
| 400 Alterra 16-17 | **0934-6387** |
| 454 2x4 97-98 | **0934-6385** |
| 454 4x4 96-98 | **0934-6385** |
| 500 4x4 98-99 | **0934-6385** |
| 500 4x4 avec AT 01-02 | **0934-6387** |
| 500 4x4 avec MT 00 | **0934-6385** |
| 500 4x4 avec MT 01 | **0934-6387** |
| 500 FIS 4x4 avec AT 02-09 | **0934-6387** |
| 500 FIS 4x4 avec MT 02-09 | **0934-6387** |
| 500 FIS TBX 4x4 02-06 | **0934-6387** |
| 500 FIS TRV 4x4 03-08 | **0934-6387** |
| 650 4x4 H1 07-11 | **0934-6387** |
| 650 4x4 avec AT V2 04-06 | **0934-6388** |

| MODÈLES | RÉF. |
|---|---|
| **ARCTIC CAT (SUITE)** | |
| 650 H1 LTD 05-07 | **0934-6387** |
| 650 H1 Mud Pro 10-11 | **0934-6387** |
| 650 H1 TBX 07-09 | **0934-6387** |
| 650 TRV 07-09 | **0934-6387** |
| 650 TRV LTD 07 | **0934-6387** |
| 650i 4x4 12 | **0934-6387** |
| **CAN-AM** | |
| DS50 02-06 | **0934-6384** |
| Quest 50 03 | **0934-6384** |
| DS90 2 temps 02-06 | **0934-6384** |
| Rally 175 03-07 | **0934-6397** |
| DS250 06 | **0934-6391** |
| Outlander 330 04-05 | **0934-6389** |
| Outlander 330 4X4 05 | **0934-6389** |
| Outlander 400 03-04 | **0934-6389** |
| Outlander 400 STD 2x4 05 | **0934-6389** |
| Outlander 400 STD 4x4 05-08 | **0934-6389** |
| Outlander 400 XT 4x4 04-08 | **0934-6389** |
| Outlander Max 400 STD 4x4 05-08 | **0934-6389** |
| Outlander MAX 400 XT 4x4 06-08 | **0934-6389** |
| Quest 500 02-04 | **0934-6389** |
| Quest 500 XT 02-04 | **0934-6389** |
| Traxter 500 Auto CVT 05 | **0934-6389** |
| DS650 00-07 | **0934-6389** |
| DS650 Baja 02-04 | **0934-6389** |
| DS650 X 04-07 | **0934-6389** |
| **HONDA** | |
| ATC185 80-83 | **0934-6391** |
| ATC200 81-83 | **0934-6391** |
| ATC200E 82-83 | **0934-6391** |
| ATC200ES 84 | **0934-6391** |
| ATC200M 84-85 | **0934-6391** |

**AVERTISSEMENT :** VOIR PAGE 4 POUR DES INFORMATIONS IMPORTANTES CONCERNANT LES GARANTIES, LA CONFORMITÉ AUX NORMES DE CONTRÔLE DES ÉMISSIONS ET LA RÉGLEMENTATION RELATIVE AU BRUIT.

Tous les produits avec une référence **MAGENTA GRAS** sont nouveaux en 2026.

# JOINTS DE CUVE DE FLOTTEUR (SUITE)

| MODÈLES | RÉF. |
|---|---|
| **HONDA (SUITE)** | |
| ATC200S 84-86 | 0934-6391 |
| ATC200X 83-87 | 0934-6391 |
| TRX200 84-97 | 0934-6391 |
| TRX200D 90-97 | 0934-6391 |
| TRX200SX 86-88 | 0934-6391 |
| ATC250ES 85-87 | 0934-6392 |
| ATC250R 83-86 | 0934-6393 |
| ATC250SX 85-87 | 0934-6392 |
| TRX250 FourTrax 85-87 | 0934-6392 |
| TRX250 Recon 97-01 | 0934-6391 |
| TRX250R 86-89 | 0934-6393 |
| TRX250TE/TM Recon 02-25 | 0934-6391 |
| TRX250TM Recon 02-24 | 0934-6391 |
| TRX250X 87-92 | 0934-6394 |
| TRX250X/EX Sportrax 01-25 | 0934-6391 |
| TRX300EX 93-08 | 0934-6394 |
| TRX300 FourTrax 88-00 | 0934-6394 |
| TRX300 X 09 | 0934-6394 |
| TRX300FW FourTrax 4x4 88-00 | 0934-6394 |
| ATC350X 85-86 | 0934-6392 |
| TRX350 FourTrax 86-87 | 0934-6392 |
| TRX350D Foreman 87-89 | 0934-6392 |
| TRX350 Rancher (tous) 00-06 | 0934-6394 |
| TRX400EX 99-08 | 0934-6394 |
| TRX400FA/FGA Rancher 04-07 | 0934-6394 |
| TRX400FW Foreman 4x4 95-03 | 0934-6394 |
| TRX400X 09-14 | 0934-6394 |
| TRX450ER 06-17 | 0934-6395 |
| TRX450 Foreman (tous) 98-04 | 0934-6394 |
| TRX450R 04-05 | 0934-6394 |
| TRX450R 06-09 | 0934-6395 |
| TRX500A Foreman Rubicon 01-14 | 0934-6394 |
| TRX500FE FourTrax Foreman 05-11 | 0934-6394 |
| TRX500FGA Foreman Rubicon 04-08 | 0934-6394 |
| TRX500FM FourTrax Foreman 05-11 | 0934-6394 |
| TRX500FPA Foreman Rubicon 09-14 | 0934-6394 |
| TRX500FPE FourTrax Foreman 07-11 | 0934-6394 |
| TRX500FPM FourTrax Foreman 08-11 | 0934-6394 |
| TRX500TM FourTrax Foreman 05-06 | 0934-6394 |
| TRX650 Rincon 03-05 | 0934-6394 |
| **KAWASAKI** | |
| KFX50 07-25 | 0934-6396 |
| KFX90 07-25 | 0934-6396 |
| KLF220 Bayou 90-02 | 0934-6397 |
| KFX250 Mojave 89-04 | 0934-6386 |
| KLF250 Bayou 03-11 | 0934-6397 |
| KEF300 Lakota 95-03 | 0934-6386 |
| KLF300A Bayou 86-87 | 0934-6386 |
| KLF300B Bayou 88-05 | 0934-6386 |
| KLF300C Bayou 4x4 89-05 | 0934-6386 |
| KVF300 Brute Force 12-25 | 0934-6386 |
| KVF300A Prairie 4x4 99-02 | 0934-6386 |
| KVF300B Prairie 2x4 99-02 | 0934-6386 |
| KVF360A Prairie 4x4 03-13 | 0934-6386 |
| KVF360B Prairie 03-11 | 0934-6386 |
| KVF360C Prairie 4x4 03-13 | 0934-6386 |
| KFX400 03-06 | 0934-6389 |
| KLF400 Bayou 93-99 | 0934-6387 |
| KVF400A Prairie 4x4 97-98 | 0934-6387 |
| KVF400B Prairie 98 | 0934-6387 |
| KVF400C Prairie 4x4 99-02 | 0934-6387 |
| KVF400D Prairie 99-02 | 0934-6387 |
| KVF650 Brute Force 05-13 | 0934-6388 |
| KVF650i Brute Force 06-13 | 0934-6388 |
| KVF650 Prairie 02-03 | 0934-6388 |
| KFX700 V-Force 04-09 | 0934-6388 |
| KVF700 Prairie 04-06 | 0934-6388 |
| KVF700 Prairie SE 05-06 | 0934-6388 |
| KVF750 Brute Force 05-07 | 0934-6388 |
| KVF750 Brute Force Camo 05-07 | 0934-6388 |
| **KTM** | |
| 450 SX 09-10 | 0934-6395 |
| 450 XC 08-09 | 0934-6395 |
| 505 SX 09-10 | 0934-6395 |
| 525 XC 08-09 | 0934-6395 |
| **POLARIS** | |
| Outlaw 50 08-19 | 0934-7819 |

| MODÈLES | RÉF. |
|---|---|
| **POLARIS (SUITE)** | |
| Predator 50 07 | 0934-7819 |
| Scrambler 50 01-02 | 0934-6384 |
| Predator 90 03 | 0934-6384 |
| Scrambler 90 01-03 | 0934-6384 |
| Sportsman 90 01-03 | 0934-6384 |
| RZR 170 09-14 | 0934-6391 |
| Phoenix 200 05-24 | 0934-6391 |
| Sawtooth 200 07 | 0934-6391 |
| Hawkeye 2x4 06-11 | 0934-6385 |
| Hawkeye 4x4 06-07 | 0934-6385 |
| Sportsman 300 4x4 08-10 | 0934-6385 |
| Magnum 325 2x4 00-02 | 0934-6385 |
| Magnum 325 4x4 00-02 | 0934-6385 |
| Magnum 325 4x4 HDS 02 | 0934-6385 |
| Magnum 325 4x4 HDS AA 01 | 0934-6385 |
| Magnum 325 4x4 HDS FB 01 | 0934-6385 |
| Trail Boss 325 00-02 | 0934-6385 |
| Xpedition 325 00-02 | 0934-6385 |
| ATP 330 4x4 04-05 | 0934-6385 |
| Magnum 330 2x4 03-05 | 0934-6385 |
| Magnum 330 4x4 05 | 0934-6385 |
| Magnum 330 4x4 AA AB AC 03-04 | 0934-6385 |
| Magnum 330 4x4 FB 03-04 | 0934-6385 |
| Trailblazer 330 08-13 | 0934-6385 |
| Trail Boss 330 03-13 | 0934-6385 |
| Sportsman 335 99-00 | 0934-6385 |
| Worker 335 99 | 0934-6385 |
| Hawkeye 400 H.O. 2x4 11-14 | 0934-6385 |
| Magnum 400L 6x6 96-97 | 0934-6385 |
| Ranger 2x4 04 | 0934-6385 |
| Ranger 4x4 400 10-14 | 0934-6385 |
| Sportsman 400 4x4 01-05 | 0934-6385 |
| Sportsman 400 4x4 AA AE AG 04 | 0934-6385 |
| Sportsman 400 4x4 AQ-AV 04 | 0934-6385 |
| Sportsman 400 H.O. 4x4 08-14 | 0934-6385 |
| Magnum 425 2x4 95-98 | 0934-6385 |
| Magnum 425 4x4 95-98 | 0934-6385 |
| Xpedition 425 00-02 | 0934-6385 |
| Outlaw 450 08-10 | 0934-6395 |
| Sportsman 450 06-07 | 0934-6385 |
| ATP 500 4x4 05 | 0934-6399 |
| Big Boss 500 6x6 98-02 | 0934-6385 |
| Magnum 500 2x4 HDS 02 | 0934-6385 |
| Magnum 500 4x4 99-01 | 0934-6385 |
| Magnum 500 4x4 AA 02 | 0934-6385 |
| Magnum 500 4x4 AB/FB 02 | 0934-6385 |
| Magnum 500 4x4 HDS 03 | 0934-6385 |
| Magnum 500 4x4 HDS AA 01-02 | 0934-6385 |
| Magnum 500 4x4 HDS FB 01 | 0934-6385 |
| Outlaw 500 06-07 | 0934-6389 |
| Predator 500 03-07 | 0934-6389 |
| Ranger 2x4 500 05-09 | 0934-6385 |
| Ranger 4x4 500 99-06 | 0934-6385 |
| Ranger 6x6 500 99-05 | 0934-6385 |
| Scrambler 500 2x4 00-08 | 0934-6399 |
| Scrambler 500 4x4 97-12 | 0934-6399 |
| Sportsman 500 4x4 96-00 | 0934-6385 |
| Sportsman 500 4x4 DUSE 01 | 0934-6385 |
| Sportsman 500 4x4 DUSE 02 | 0934-6399 |
| Sportsman 500 4x4 DUSE H.O. 01 | 0934-6399 |
| Sportsman 500 4x4 H.O. 01-13 | 0934-6399 |
| Sportsman 500 4x4 H.O. AA-AC-AE-AG 04 | 0934-6399 |
| Sportsman 500 4x4 H.O. AO-AX 04 | 0934-6399 |
| Sportsman 500 4x4 RSE 99-00 | 0934-6385 |
| Sportsman 500 4x4 RSE 01-02 | 0934-6399 |
| Sportsman 500 6x6 00-08 | 0934-6385 |
| Sportsman 500 X 02 | 0934-6399 |
| Sportsman Forest 500 11-13 | 0934-6399 |
| Sportsman Touring 500 10-13 | 0934-6399 |
| Worker 500 4x4 99 | 0934-6385 |
| Worker 500 4x4 01 | 0934-6399 |
| Xplorer 500 97 | 0934-6385 |
| Outlaw 525 IRS 07-11 | 0934-6395 |
| Outlaw 525 S 08-10 | 0934-6395 |
| Sportsman 600 4x4 03-05 | 0934-6385 |
| Sportsman 700 4x4 02-07 | 0934-6385 |
| Sportsman MV7 05 | 0934-6385 |

| MODÈLES | RÉF. |
|---|---|
| **SUZUKI** | |
| LT-Z50 QuadSport 06-25 | 0934-7820 |
| LT-Z90 QuadSport 07-25 | 0934-7216 |
| LT-4WD QuadRunner 250 90-98 | 0934-6385 |
| LT-F250 QuadRunner 2WD 90-99 | 0934-6385 |
| LT-F250 QuadRunner 2WD 00-01 | 0934-6389 |
| LT-F250F QuadRunner 4WD 99 | 0934-6385 |
| LT-F250F QuadRunner 4WD 00-02 | 0934-6389 |
| LT-Z250 QuadSport 04-09 | 0934-6389 |
| LT-F300F KingQuad 99 | 0934-6385 |
| LT-F300F KingQuad 00-02 | 0934-6389 |
| LT-F4WDX KingQuad 300 91-98 | 0934-6385 |
| LT-A400 KingQuad 2WD 08-09 | 0934-6386 |
| LT-A400 Eiger 2WD 02-07 | 0934-6386 |
| LT-A400F KingQuad 4WD 08-10 | 0934-6386 |
| LT-A400F Eiger 4WD 02-07 | 0934-6386 |
| LT-F400 KingQuad 2WD 08 | 0934-6386 |
| LT-F400 Eiger 2WD 02-07 | 0934-6386 |
| LT-F400F KingQuad 4WD 08-10 | 0934-6386 |
| LT-F400F Eiger 4WD 02-07 | 0934-6386 |
| LT-Z400 QuadSport 03-08 | 0934-6389 |
| LT-A500F QuadMaster Auto 00-01 | 0934-6385 |
| LT-A500F Vinson 02-07 | 0934-6386 |
| LT-F500F QuadRunner 98-02 | 0934-6385 |
| LT-F500F Vinson 03-07 | 0934-6386 |
| **YAMAHA** | |
| YFZ50 17-25 | 0934-7819 |
| YFM90 Raptor 09-13 | 0934-7818 |
| YFA1 Breeze 89-04 | 0934-6397 |
| YFM125 Grizzly 04-13 | 0934-6397 |
| YFM125 Raptor 11-13 | 0934-6389 |
| YFS200 Blaster 88-06 | 0934-6398 |
| YFB250 Timberwolf 92-98 | 0934-6397 |
| YFB250FW Timberwolf 94-00 | 0934-6397 |
| YFM 250 Raptor 08-13 | 0934-6389 |
| YFM250 Beartracker 99-04 | 0934-6385 |
| YFM250 Big Bear 07-09 | 0934-6389 |
| YFM250 Moto-4 89-91 | 0934-6397 |
| YFM250B Bruin 05-06 | 0934-6389 |
| YFM350 Grizzly IRS 07-11 | 0934-6389 |
| YFM350 Raptor 04-13 | 0934-6389 |
| YFM350 Warrior 87-04 | 0934-6402 |
| YFM350BA Bruin 2WD 04-06 | 0934-6389 |
| YFM350ER Moto-4 87-95 | 0934-6402 |
| YFM350FA Bruin 4WD 04-06 | 0934-6389 |
| YFM350FGW Grizzly 4WD 07-14 | 0934-6389 |
| YFM350FW Big Bear 87-96 | 0934-6402 |
| YFM350FW Big Bear 97-99 | 0934-6385 |
| YFM350GW Grizzly 2WD 07-14 | 0934-6389 |
| YFM350U Big Bear 96-98 | 0934-6402 |
| YFM350U Big Bear 99 | 0934-6385 |
| YFM350FX Wolverine 95 | 0934-6402 |
| YFM350FX Wolverine 96-05 | 0934-6385 |
| YFM350X Wolverine 06-09 | 0934-6389 |
| YFP350U Terra Pro 88 | 0934-6402 |
| YFZ350 Banshee 87-09 | 0934-6398 |
| YFM400 Big Bear 2WD 00-04 | 0934-6389 |
| YFM400 Big Bear 4WD 00-06 | 0934-6389 |
| YFM400 Big Bear IRS 07-12 | 0934-6389 |
| YFM400 Grizzly IRS 07-08 | 0934-6389 |
| YFM400 Kodiak 2WD 00-04 | 0934-6389 |
| YFM400 Kodiak 4WD 93-98 | 0934-6402 |
| YFM400 Kodiak 4WD 99 | 0934-6385 |
| YFM400 Kodiak 4WD 00-06 | 0934-6389 |
| YFM450 Grizzly EPS 11-14 | 0934-6389 |
| YFM450 Grizzly EPS Hunter 11-14 | 0934-6389 |
| YFM450 Grizzly Hunter 11-14 | 0934-6389 |
| YFM450 Grizzly IRS 07-14 | 0934-6389 |
| YFM450 Kodiak 03-06 | 0934-6389 |
| YFM450FX Wolverine 450 4WD 06-10 | 0934-6389 |
| YFZ450 04-09 | 0934-6395 |
| YFZ450 12-13 | 0934-6389 |
| YXR450 Rhino 06-09 | 0934-6389 |
| YFM600 Grizzly 98-01 | 0934-6399 |
| YFM660 Grizzly 02-08 | 0934-6389 |
| YFM660R Raptor 01-05 | 0934-6389 |
| YXR660 Rhino 04-07 | 0934-6389 |

**AVERTISSEMENT :** VOIR PAGE 4 POUR DES INFORMATIONS IMPORTANTES CONCERNANT LES GARANTIES, LA CONFORMITÉ AUX NORMES DE CONTRÔLE DES ÉMISSIONS ET LA RÉGLEMENTATION RELATIVE AU BRUIT.

Tous les produits avec une référence **MAGENTA GRAS** sont nouveaux en 2026.

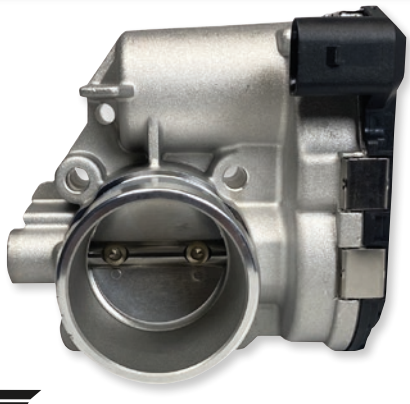

MOOSE OFFROAD

## CORPS D'INJECTION

### POUR POLARIS

- Capteur de la position de l'accélérateur intégré
- Un corps d'injection endommagé ou encrassé peut être à l'origine de nombreux problèmes, notamment des problèmes électriques et de flux d'air, un ralenti médiocre ou irrégulier, etc.
- Remplace la pièce d'origine Polaris RÉF. 1204455

| MODÈLES | RÉF. |
|---|---|
| Sportsman 450 16 | **1022-0285** |
| ACE 570 16-19 | **1022-0285** |
| Ranger 570 (tous) 15-23 | **1022-0285** |
| RZR 570 17-22 | **1022-0285** |
| Sportsman 570 (uniquement modèles utilisant le corps de papillon Bosch) 15-23 | **1022-0285** |
| Ranger XP 900 (tous) 13-19 | **1022-0285** |
| RZR 900 (tous) 15-23 | **1022-0285** |
| RZR Turbo/Turbo R/Turbo S (tous) 16-23 | **1022-0285** |
| General 1000 (tous) 16-23 | **1022-0285** |
| Ranger 1000 18-23 | **1022-0285** |
| Ranger Crew 1000 18-23 | **1022-0285** |
| Ranger XP 1000 (tous) 17-23 | **1022-0285** |
| RZR S 1000 60" 16-23 | **1022-0285** |
| RZR Pro XP (tous) 20-23 | **1022-0285** |

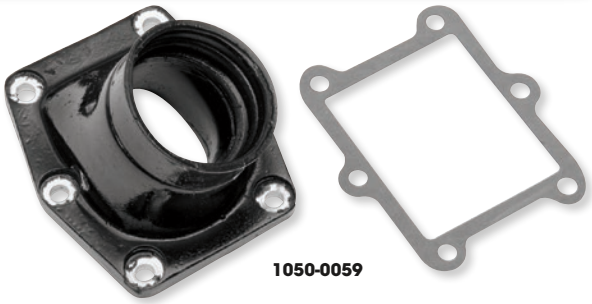

**1050-0059**

MOOSE OFFROAD

## PIPES D'ADMISSION

- Augmentation du flux d'air dans le carburateur, et donc de la puissance
- Formule spécifique pour résister aux huiles et essences agressives (y compris le méthanol)
- Amélioration de la version d'origine
- Résistance aux fissures et aux déchirures
- Bonne compatibilité avec des carburateurs de taille plus grande

| MODÈLES | TAILLE DU CARBURATEUR | RÉF. |
|---|---|---|
| **HONDA** | | |
| TRX250R FourTrax 86-89 | 38 - 39 mm | **1050-0059**[1] |
| **YAMAHA** | | |
| YFS200 Blaster 88-06 | D'origine | **1050-0062**[1, 2] |
| | 34 - 35 mm | **1050-0061**[1] |
| YFZ350 Banshee 87-06 | D'origine | **1050-0056**[1, 2] |
| | 34 - 35 mm | **1050-0057**[1] |
| | 38 - 39 mm | **1050-0058**[1] |
| | 44 mm | **1050-0285**[4] |
| YFM660R Raptor 01-05 | D'origine | **1050-0055**[2, 3] |

[1] Joints inclus.
[2] Les pipes d'admission d'origine ne sont pas conçues pour fonctionner avec des carburateurs de taille plus grande.
[3] Avec des boulons en acier inoxydable et des joints toriques en polyuréthane.
[4] Ces pipes d'admission sont adaptées aux cylindres d'origine ou cubiques. Elles sont conçues pour les carburateurs de 44 mm. Diamètre interne de l'admission : 50 mm. Aucun tube crossover.

MOOSE OFFROAD

## RACCORDS DE BOÎTE À AIR

### POUR YAMAHA YFZ350 BANSHEE 87-06

- Raccordement de la boîte à air à la face arrière du carburateur
- Durable - aucune fissure ni déchirure
- Disponible pour utilisation avec boîte à air d'origine pour carburateurs d'origine ou 34 à 35 mm
- Vendus par deux



**1050-0053**

| TYPE DE CARBURATEUR | RÉF. |
|---|---|
| D'origine | **1050-0053** |



**1050-0054**

| TYPE DE CARBURATEUR | RÉF. |
|---|---|
| 34 - 35 mm | **1050-0054** |

**1050-0282**



WSM PERFORMANCE PARTS

## PIPES D'ADMISSION

### POUR YAMAHA

- Polymère en caoutchouc ou qualité supérieure
- Résistant à l'éthanol

| MODÈLES | RÉF. |
|---|---|
| YFM350 87-95 | **1050-0393** |
| YFM350 Big Bear 87-99 | **1050-0393** |
| YFM350 Warrior 87-04 | **1050-0282** |
| YFM350 Wolverine 95 | **1050-0282** |
| YFM400 Kodiak 93-96 | **1050-0393** |



WSM PERFORMANCE PARTS

## SOUFFLETS DE CARBURATEUR 34 MM

### POUR YAMAHA BANSHEE 87-06

- Compatible avec les carburants de course
- Résistant à l'éthanol et à l'huile
- Requis pour installer des carburateurs de plus grande taille
- Vente par lots de deux

| DESCRIPTION | RÉF. |
|---|---|
| Soufflets de carburateur 34 mm | **1050-0284** |

**AVERTISSEMENT :** VOIR PAGE 4 POUR DES INFORMATIONS IMPORTANTES CONCERNANT LES GARANTIES, LA CONFORMITÉ AUX NORMES DE CONTRÔLE DES ÉMISSIONS ET LA RÉGLEMENTATION RELATIVE AU BRUIT.

Tous les produits avec une référence **MAGENTA GRAS** sont nouveaux en 2026.

QUAD LOGIC

## PIPES D'ADMISSION

- Pièce de rechange directe
- En caoutchouc et aluminium
- Joint en caoutchouc intégré
- Logo Quad Logic gravé au laser



1050-0402



1050-0397

| MODÈLES | CARBURATEUR VERS MOTEUR | BOÎTE À AIR VERS CARBURATEUR |
|---|---|---|
| **ARCTIC CAT** | | |
| 500 4x4 Automatic (non compatible avec les modèle à transmission manuelle) 05-09 | **1050-0469** | - |
| **CAN-AM** | | |
| Outlander 400 08-14 | **1050-0465** | - |
| Outlander 500 07-14 | **1050-0465** | - |
| Renegade 500 08-14 | **1050-0465** | - |
| Outlander 570 16-21 | **1050-0465** | - |
| Renegade 570 16-21 | **1050-0465** | - |
| Outlander 650 06-20 | **1050-0465** | - |
| Outlander 800 06-14 | **1050-0465** | - |
| Renegade 800 07-14 | **1050-0465** | - |
| Renegade 1000 12-14 | **1050-0465** | - |
| **POLARIS** | | |
| 250 2x4/4x4 93 | **1050-0471** | - |
| Trail Blazer 250 90-06 | **1050-0471** | - |
| Trail Boss 250 85-99 | **1050-0471** | - |
| Xplorer 250 00-02 | **1050-0471** | - |
| 300 2x4/4x4 94-95 | **1050-0471** | - |
| Xplorer/Xpress 300 96-99 | **1050-0471** | - |
| Magnum 325 00-02 | **1050-0402** | **1050-0457** |
| Trail Boss 325 00-02 | **1050-0402** | **1050-0457** |
| Xpedition 325 00-02 | **1050-0402** | - |

| MODÈLES | CARBURATEUR VERS MOTEUR | BOÎTE À AIR VERS CARBURATEUR |
|---|---|---|
| **POLARIS (SUITE)** | | |
| ATP 330 04-05 | **1050-0402** | **1050-0457** |
| Magnum 330 03-06 | **1050-0402** | **1050-0457** |
| Trail Blazer 330 08-13 | **1050-0402** | **1050-0457** |
| Trail Boss 330 03-13 | **1050-0402** | **1050-0457** |
| Sportsman 335 99-00 | **1050-0401** | **1050-0458** |
| Worker 335/500 99 | **1050-0401** | **1050-0458** |
| Sport 400L 96-97 | **1050-0471** | - |
| Hawkeye 400 11-14 | **1050-0401** | - |
| Sportsman 400 01-03 | **1050-0401** | **1050-0458** |
| Sportsman 400 04-05 | **1050-0401** | - |
| Sportsman 400 H.O. 11-14 | **1050-0401** | - |
| Xpress 400 96-97 | **1050-0471** | - |
| Magnum 425 95-98 | **1050-0401** | - |
| Sportsman 450 06-07 | **1050-0401** | - |
| Diesel 455 99-01 | **1050-0401** | - |
| ATP 500 04-05 | **1050-0400** | - |
| Big Boss 500 6x6 98-99 | **1050-0401** | - |
| Magnum 500 99-02 | **1050-0401** | - |
| Ranger 500 carb 99-09 | **1050-0401** | - |
| Scrambler 500 97 | **1050-0401** | - |
| Scrambler 500 98-12 | **1050-0400** | **1050-0458** |
| Sportsman 500 96-00 | **1050-0401** | - |

| MODÈLES | CARBURATEUR VERS MOTEUR | BOÎTE À AIR VERS CARBURATEUR |
|---|---|---|
| **POLARIS (SUITE)** | | |
| Sportsman 500 6x6 00-08 | **1050-0401** | - |
| Sportsman 500 H.O./ Touring 01-13 | **1050-0400** | **1050-0458**[1] |
| | - | **1050-0459**[2] |
| Worker 500 01 | **1050-0400** | **1050-0458** |
| Xplorer 500 97 | **1050-0401** | **1050-0458** |
| Sportsman 570 (modèles avec corps d'injection Mikuni) 14-24 | **1050-0407** | - |
| Sportsman 600 03-05 | **1050-0403** | **1050-0470** |
| Sportsman 700 carb 02-06 | **1050-0403** | **1050-0470** |
| Ranger 800 10 | **1050-0396** | - |
| Ranger 800 11-14 | **1050-0397** | - |
| RZR 800 (tous) 08-10 | **1050-0396** | - |
| RZR 800 (tous) 12-14 | **1050-0397** | - |
| Sportsman 800 (tous) 05-14 | **1050-0396** | - |
| ACE 900 16-19 | **1050-0406** | - |
| Ranger XP 900 13-19 | **1050-0406** | - |
| RZR 900 11-19 | **1050-0406** | - |
| Ranger XP 1000 (tous) 17-25 | **1050-0406** | - |
| RZR RS1 18-22 | **1050-0408** | - |
| RZR XP 1000 14-23 | **1050-0408** | - |

[1] Pour modèles 01.

[2] Pour modèles 06-13.

## MANCHONS D'ADMISSION

- La RÉF. 1132-1844 remplace la pièce d'origine RÉF. 5410-421
- La RÉF. 1132-1845 remplace la pièce d'origine RÉF. 5411-489
- La RÉF. 1132-1846 remplace la pièce d'origine RÉF. 7070-00154
- La RÉF. 1132-1847 remplace la pièce d'origine RÉF. 7070-01168
- La RÉF. 1132-1848 remplace les pièces d'origine RÉF 7066-00007 et 7070-00789
- La RÉF. 1132-1849 remplace les pièces d'origine RÉF. 7070-00719, 7070-01043, 7070-01467 et 7070-002585



1132-1849

| MODÈLES | MANCHON TUBE D'ADMISSION | MANCHON TUBE D'ÉCHAPPEMENT |
|---|---|---|
| **CAN-AM** | | |
| Outlander 400 (tous) 09-14 | **1132-1849** | - |
| Outlander 450 (tous) 15-22 | **1132-1849** | - |
| Outlander 500 (tous) 07-08 | **1132-1846** | **1132-1848** |
| Outlander 500 (tous) 09-14 | **1132-1849** | **1132-1848** |
| Outlander 500 (tous) 15 | **1132-1849** | **1132-1847** |
| Renegade 500 08 | **1132-1846** | **1132-1848** |
| Renegade 500 09-15 | **1132-1849** | **1132-1848** |
| Outlander 570 (tous) 16-23 | **1132-1849** | **1132-1847** |
| Renegade 570 16-22 | **1132-1849** | **1132-1847** |
| Outlander 650 (tous) 06-08 | **1132-1846** | **1132-1848** |
| Outlander 650 (tous) 09-14 | **1132-1849** | **1132-1848** |
| Outlander 650 (tous) 15-22 | **1132-1849** | **1132-1847** |
| Commander 800 (tous) 11-14 | **1132-1849** | **1132-1848** |
| Outlander 800 (tous) 06-08 | **1132-1846** | **1132-1848** |
| Outlander 800 (tous) 09-14 | **1132-1849** | **1132-1848** |
| Outlander 800 (tous) 15 | **1132-1849** | **1132-1847** |
| Renegade 800 08-09 | **1132-1846** | **1132-1848** |
| Renegade 800 10-15 | **1132-1849** | **1132-1847** |
| Outlander 850 (tous) 16-23 | **1132-1849** | **1132-1847** |
| Renegade 850 16-22 | **1132-1849** | **1132-1847** |
| Commander 1000 (tous) 11-14 | **1132-1849** | **1132-1848** |
| Maverick 1000 (tous) 13-14 | **1132-1849** | **1132-1848** |
| Outlander 1000 (tous) 12-14 | **1132-1849** | **1132-1848** |
| Outlander 1000 (tous) 15-23 | **1132-1849** | **1132-1847** |
| Renegade 1000 12-14 | **1132-1849** | **1132-1848** |
| Renegade 1000 15-22 | **1132-1849** | **1132-1847** |
| **POLARIS** | | |
| Trail Boss 250 85-92 | **1132-1844** | - |
| 250 2x4/4x4 93, 350L 4x4 93 | **1132-1844** | **1132-1844** |
| Trail Blazer 250 93-01 | **1132-1844** | **1132-1844** |
| Trail Blazer 250 02-03 | **1132-1844** | **1132-1845** |
| Trail Blazer 250 04-05 | - | **1132-1845** |

| MODÈLES | MANCHON TUBE D'ADMISSION | MANCHON TUBE D'ÉCHAPPEMENT |
|---|---|---|
| **POLARIS (SUITE)** | | |
| Trail Boss 250 93-01 | **1132-1844** | **1132-1844** |
| Xplorer 250 00-01 | **1132-1844** | **1132-1844** |
| Xplorer 250 02 | **1132-1844** | **1132-1845** |
| 300 2x4/4x4 94-95 | **1132-1844** | **1132-1844** |
| Xpress 300 96-99 | **1132-1844** | **1132-1844** |
| Magnum 325 00-02 | - | **1132-1845** |
| ATP 330 04-05 | - | **1132-1845** |
| Magnum 330/Trail Boss 330 03-05 | - | **1132-1845** |
| Sportsman 335 99-00 | **1132-1844** | **1132-1845** |
| Big Boss 400 6x6 95-97 | - | **1132-1844** |
| Scrambler 400 95-02 | - | **1132-1844** |
| Sportsman 400 01-03 | **1132-1844** | **1132-1845** |
| Sportsman 400 04-05 | - | **1132-1845** |
| Sportsman 400L 93-97 | - | **1132-1844** |
| Xplorer 400 95-01 | - | **1132-1844** |
| Xpress 400 96-97 | **1132-1844** | **1132-1844** |
| Magnum 425 95-98 | **1132-1844** | **1132-1844** |
| Diesel 455 99-01 | **1132-1844** | **1132-1845** |
| ATP 500 04 | **1132-1844** | **1132-1845** |
| Big Boss 500 6x6 98-99 | **1132-1844** | **1132-1845** |
| Magnum 500 99-02 | **1132-1844** | **1132-1845** |
| Ranger 500 04-05 | - | **1132-1845** |
| Scrambler 500 97 | - | **1132-1844** |
| Scrambler 500 98-03 | **1132-1844** | **1132-1844** |
| Scrambler 500 04-05 | - | **1132-1845** |
| Sportsman 500 96-97 | **1132-1844** | **1132-1844** |
| Sportsman 500 98-03 | **1132-1844** | **1132-1845** |
| Sportsman 500 04-05 | - | **1132-1845** |
| Xplorer 500 97 | **1132-1844** | **1132-1844** |
| Sportsman 600 03-05 | - | **1132-1845** |
| Sportsman 700 02-05 | - | **1132-1845** |
| Sportsman 800 05 | - | **1132-1845** |

**AVERTISSEMENT :** | VOIR PAGE 4 POUR DES INFORMATIONS IMPORTANTES CONCERNANT LES GARANTIES, LA CONFORMITÉ AUX NORMES DE CONTRÔLE DES ÉMISSIONS ET LA RÉGLEMENTATION RELATIVE AU BRUIT.

Tous les produits avec une référence **MAGENTA GRAS** sont nouveaux en 2026.

ÉCHAPPEMENT
LAMES À NEIGE ET ACCESSOIRES
TREUILS ET FIXATIONS
AUDIO
ACCESSOIRES GÉNÉRAUX ET CADENAS/ ANTIVOLS
PORTE-BAGAGES ET ACCESSOIRES
COFFRES, BAGAGES ET RANGEMENT
PIÈCES PLASTIQUES ET DE CARÉNAGE
PARE-CHOCS ET PROTECTIONS
GUIDONS ET COMMANDES
ROUES ET ACCESSOIRES
FREINS
COURROIES, CHAÎNES, PIGNONS ET COURONNES
TRANSMISSION
SUSPENSION
MOTEUR ET REFROIDISSEMENT
ADMISSION
ÉLECTRICITÉ
ÉCLAIRAGE
OUTILLAGE ET PROMOTION

MOOSE OFFROAD

## BRIDES DE FIXATION DE CARBURATEUR

- Brides pour carburateur de rechange de qualité identique à celles d'origine
- Pour remplacer les collerettes endommagées qui ont été exposées aux éléments (ces dernières risquant de provoquer un flux d'air irrégulier et de diminuer les performances)
- Solution économique en comparaison des collerettes d'origine



1013-0163



1013-0162

| DESCRIPTION | RÉF. |
|---|---|
| **HONDA** | |
| TRX450R/ER 06-12 | **1013-0159** |
| **SUZUKI** | |
| LT-A/LT-F400 02-10 | **1013-0163** |
| LT-A400F 08-12, LT-F400F 08-11 | **1013-0164** |
| **YAMAHA** | |
| YXR450 Rhino 450 06-09 | **1013-0161** |

| DESCRIPTION | RÉF. |
|---|---|
| **YAMAHA (SUITE)** | |
| YFM400A/YFM400F Kodiak, YFM400FG Grizzly 07-08 | **1013-0162** |
| YFM400 Kodiak 93-98 | **1013-0160** |
| YFM450 Kodiak 03-06 | **1013-0162** |
| YFM450FX Wolverine 06-09 | **1013-0162** |
| YFM450 Grizzly 450 07-12 | **1013-0162** |



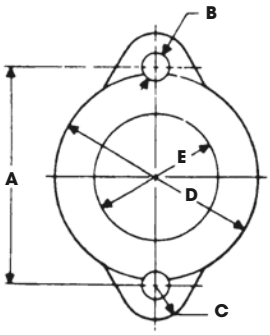


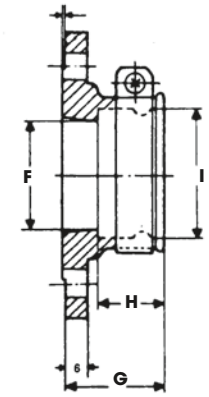


MIKUNI

## VÉRITABLES BRIDES DE FIXATION POUR CARBURATEUR MIKUNI

- Excellentes brides de rechange
- Se référer au tableau pour les tailles (en millimètres)
- Vente à l'unité

| TAILLE DE CARBURATEUR COMPATIBLE | A | B | C | D | E | F | G | H | I | RÉF. |
|---|---|---|---|---|---|---|---|---|---|---|
| VM26-28 | 60 | 8,5 | 10 | 60 | 31 | 29,5 | 27,5 | 17,5 | 35 | **M-VM-28-200** |
| VM30-34 | 60 | 8,5 | 10 | 60 | 37 | 35,5 | 25 | 15 | 40 | **M-VM-34-200** |
| VM36-38 | 70 | 8,5 | 10 | 60 | 39,5 | 38,5 | 25 | 15 | 43 | **M-VM-36-200** |
| VM36-38 | (HD) 74,6 | 8,5 | 10 | 60 | 38 | 38 | 28 | 15 | 43 | **M-VM-38-200** |
| VM40-44 | (HD) 74,6 | 8,5 | 10 | 68 | 47 | 46 | 32 | 15 | 52 | **M-VM-40-200** |



MOOSE OFFROAD

## ENTRETOISE DE CARBURATEUR

### POUR YAMAHA YFM660R RAPTOR 01-05

- Augmentation de la distance entre le carburateur et le moteur
- La modification de la dynamique des flux d'air et d'essence augmente la puissance d'environ 3 ch
- En aluminium anodisé dur taillé dans la masse
- Instructions et kit de montage inclus

| DESCRIPTION | RÉF. |
|---|---|
| Entretoise de carburateur | **1050-0153** |



WSM PERFORMANCE PARTS

## KIT DE BRIDE D'ADMISSION DE CARBURATEUR 34 MM

### POUR YAMAHA BANSHEE 87-06

- Compatible avec les carburants de course
- Résistant à l'éthanol et à l'huile
- Requis pour installer des carburateurs de plus grande taille

| DESCRIPTION | RÉF. |
|---|---|
| Kit de bride d'admission de carburateur 34 mm | **1050-0283** |

CENTAURO

## JOINT D'ADMISSION

### POUR POLARIS

- Élaborés dans un souci de durabilité
- Conçus avec des matières premières de grande qualité
- Emballés individuellement avec du carton renforcé

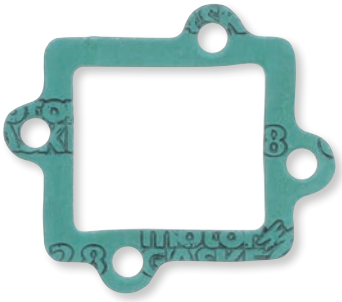

| MODÈLES | RÉF. |
|---|---|
| Scrambler 50 03 | **0934-7689** |

| MODÈLES | RÉF. |
|---|---|
| Predator 90 03 | **0934-7689** |

| MODÈLES | RÉF. |
|---|---|
| Scrambler/Sportsman 90 01-06 | **0934-7689** |

**AVERTISSEMENT :** VOIR PAGE 4 POUR DES INFORMATIONS IMPORTANTES CONCERNANT LES GARANTIES, LA CONFORMITÉ AUX NORMES DE CONTRÔLE DES ÉMISSIONS ET LA RÉGLEMENTATION RELATIVE AU BRUIT.

Tous les produits avec une référence **MAGENTA GRAS** sont nouveaux en 2026.



ALL BALLS Racing

## KIT DE POMPE DE REPRISE DE CARBURATEUR

• Comprend toutes les pièces nécessaires pour rétablir les performances d'origine

| MODÈLES | RÉF. |
|---|---|
| **HONDA** | |
| TRX300 FourTrax 88-00 | **1009-0135** |
| TRX300FW FourTrax 4x4 88-00 | **1009-0135** |
| TRX350FE FourTrax Rancher 00-06 | **1009-0135** |
| TRX350FM FourTrax Rancher 00-06 | **1009-0135** |
| TRX350TE FourTrax Rancher 00-06 | **1009-0135** |
| TRX350TM FourTrax Rancher 00-06 | **1009-0135** |
| TRX400FA FourTrax Rancher 04-07 | **1009-0135** |
| TRX400FGA FourTrax Rancher 4x4 04-07 | **1009-0135** |
| TRX400FW FourTrax Foreman 4x4 95-03 | **1009-0135** |
| TRX450ES Foreman 98-01 | **1009-0135** |
| TRX450FE Foreman 02-04 | **1009-0135** |

| MODÈLES | RÉF. |
|---|---|
| **HONDA (SUITE)** | |
| TRX450FM Foreman 02-04 | **1009-0135** |
| TRX450S Foreman 98-01 | **1009-0135** |
| TRX500FA Foreman Rubicon 01-14 | **1009-0135** |
| TRX500FE FourTrax Foreman 05-11 | **1009-0135** |
| TRX500FGA Foreman Rubicon 04-08 | **1009-0135** |
| TRX500FM FourTrax Foreman 05-11 | **1009-0135** |
| TRX500FPA Foreman Rubicon 09-14 | **1009-0135** |
| TRX500FPE FourTrax Foreman 07-11 | **1009-0135** |
| TRX500FPM FourTrax Foreman 08-11 | **1009-0135** |
| TRX500TM FourTrax Foreman 05-06 | **1009-0135** |
| TRX650 Rincon 03-05 | **1009-0135** |

| MODÈLES | RÉF. |
|---|---|
| **KAWASAKI** | |
| KVF360A Prairie 4x4 03-13 | **1009-0135** |
| KVF360B Prairie 03-11 | **1009-0135** |
| KVF360C Prairie 4x4 03-13 | **1009-0135** |
| KLF400 Bayou 93-99 | **1009-0135** |
| KVF400A Prairie 4x4 97-98 | **1009-0135** |
| KVF400B Prairie 98 | **1009-0135** |
| KVF400C Prairie 4x4 99-02 | **1009-0135** |
| KVF400D Prairie 99-02 | **1009-0135** |



MOOSE OFFROAD

## KIT DE POMPE DE REPRISE DE CARBURATEUR

• Pompe de reprise de carburateur de rechange d'origine
• Compatible avec Honda et Kawasaki

| MODÈLES | RÉF. |
|---|---|
| **HONDA** | |
| ATC250SX 85-87 | **1009-0034** |
| ATC250 Big Red 85-87 | **1009-0034** |
| TRX300 FourTrax 88-00 | **1009-0034** |
| TRX350 FourTrax 86-87 | **1009-0034** |
| TRX350 Rancher 00-06 | **1009-0034** |
| TRX400 Foreman 95-03 | **1009-0034** |

| MODÈLES | RÉF. |
|---|---|
| **HONDA (SUITE)** | |
| TRX400 Rancher 04-07 | **1009-0034** |
| TRX450 Foreman 98-04 | **1009-0034** |
| TRX500 Foreman 05-11 | **1009-0034** |
| TRX500 Rubicon 01-09 | **1009-0034** |
| TRX650 Rincon 03-05 | **1009-0034** |

| MODÈLES | RÉF. |
|---|---|
| **KAWASAKI** | |
| KVF360 Prairie 03-13 | **1009-0034** |
| KLF400 Bayou 93-99 | **1009-0034** |
| KVF400 Prairie 97-02 | **1009-0034** |




MOOSE OFFROAD

## KIT DE RECONDITIONNEMENT POUR POMPE DE REPRISE

• Le kit comprend toutes les pièces nécessaires pour reconditionner le circuit de la pompe de reprise
• Le kit comprend les joints toriques, diaphragme, ressort et vis nécessaires
• Des pompes de reprise qui ne fonctionnent pas correctement peuvent réduire la performance et causer des hésitations lors de l'accélération

| MODÈLES | RÉF. |
|---|---|
| **HONDA** | |
| TRX250X 87-88 | **1003-1288** |
| TRX250X 91-92 | **1003-1288** |
| TRX300EX 93-08 | **1003-1288** |
| TRX400EX 99-08 | **1003-1288** |

| MODÈLES | RÉF. |
|---|---|
| **HONDA (SUITE)** | |
| TRX400X 09-14 | **1003-1288** |
| TRX450R 04-05 | **1003-1973** |
| TRX450ER 06-17 | **1003-1286** |
| TRX450R 06-09 | **1003-1286** |

| MODÈLES | RÉF. |
|---|---|
| **YAMAHA** | |
| YFZ450 04-09 | **1003-1287** |

**AVERTISSEMENT :** | VOIR PAGE 4 POUR DES INFORMATIONS IMPORTANTES CONCERNANT LES GARANTIES, LA CONFORMITÉ AUX NORMES DE CONTRÔLE DES ÉMISSIONS ET LA RÉGLEMENTATION RELATIVE AU BRUIT.

Tous les produits avec une référence **MAGENTA GRAS** sont nouveaux en 2026.

MOOSE OFFROAD

## KITS DE PISTON À PIÈGE

- Comprend les joints toriques, les ressorts, l'écrou de retenue, les soufflets et le guide de câble nécessaires
- Les pistons à piège peuvent se gripper ou être facilement perdus pendant la réparation d'un carburateur
- Des pièces ne fonctionnant pas correctement peuvent provoquer des difficultés de démarrage ou un mauvais fonctionnement général
- Les modèles avec plusieurs carburateurs comprennent des pièces pour réparer chaque piston à piège




| MODÈLES | RÉF. |
|---|---|
| **HONDA** | |
| ATC250ES 85 | **1003-1783** |
| ATC250ES 86-87 | **1003-1782** |
| ATC250SX 85 | **1003-1783** |
| ATC250SX 86-87 | **1003-1782** |
| TRX250 FourTrax 85 | **1003-1783** |
| TRX250 FourTrax 86-87 | **1003-1782** |
| TRX300 FourTrax 88-93 | **1003-1783** |
| TRX300 FourTrax 94-00 | **1003-1784** |
| TRX300FW FourTrax 4x4 88-93 | **1003-1783** |
| TRX300FW FourTrax 4x4 94-00 | **1003-1784** |
| TRX350/D FourTrax/Foreman 86-89 | **1003-1970** |
| TRX350FE/FM/TE Rancher 00-06 | **1003-1784** |
| TRX350TM Rancher 00-04 | **1003-1784** |
| TRX400FA Foreman 04-07 | **1003-1785** |
| TRX400FGA Rancher 4x4 04-07 | **1003-1785** |
| TRX400FW Foreman 4x4 95-03 | **1003-1784** |
| TRX450ES Foreman 98-01 | **1003-1784** |
| TRX450FE Foreman 02-04 | **1003-1784** |
| TRX450FM Foreman 02-04 | **1003-1784** |
| TRX450S Foreman 98-01 | **1003-1784** |
| TRX500FA Rubicon 01-14 | **1003-1785** |
| TRX500FE Foreman 05-11 | **1003-1785** |
| TRX500FGA Rubicon 04-08 | **1003-1785** |
| TRX500FM Foreman 05-11 | **1003-1785** |
| TRX500FPA Rubicon 09-14 | **1003-1785** |
| TRX500FPE Foreman 07-11 | **1003-1785** |
| TRX500FPM Foreman 08-11 | **1003-1785** |
| TRX500TM Foreman 05-06 | **1003-1785** |
| **KAWASAKI** | |
| KFX250 Mojave 89-04 | **1003-1789** |
| KEF300 Lakota 95-03 | **1003-1789** |
| KLF300B Bayou 88-05 | **1003-1789** |
| KVF300 Brute Force 12-24 | **1003-1789** |
| KVF300A Prairie 4x4 99-02 | **1003-1789** |
| KVF360A/C Prairie 4x4 03-13 | **1003-1789** |
| KVF360B Prairie 03-11 | **1003-1789** |
| KFX400 03-06 | **1003-1939** |
| KLF400 Bayou 93-99 | **1003-1789** |
| KVF400A Prairie 4x4 97-98 | **1003-1789** |
| KVF400C Prairie 4x4 99-02 | **1003-1789** |
| KVF650 Brute Force 05-13 | **1003-1790** |
| KVF650i Brute Force 06-13 | **1003-1790** |
| KVF650 Prairie 02-03 | **1003-1790** |
| KFX700 V-Force 04-09 | **1003-1790** |

| MODÈLES | RÉF. |
|---|---|
| **KAWASAKI (SUITE)** | |
| KVF700 Prairie 04-06 | **1003-1790** |
| KVF750 Brute Force 07 | **1003-1790** |
| **POLARIS** | |
| Hawkeye 2x4 06-11 | **1003-1791** |
| Hawkeye 4x4 06-07 | **1003-1791** |
| Sportsman 300 4x4 08-10 | **1003-1791** |
| Magnum 325 2x4 00-02 | **1003-1791** |
| Trail Boss 325 00-02 | **1003-1791** |
| Xpedition 325 00-02 | **1003-1791** |
| ATP 330 4x4 04-05 | **1003-1791** |
| Magnum 330 2x4 03-05 | **1003-1791** |
| Trailblazer 330 08-13 | **1003-1791** |
| Trail Boss 330 03-13 | **1003-1791** |
| Sportsman 335 99-00 | **1003-1791** |
| Worker 335 99 | **1003-1791** |
| 350L 2x4/4x4 93 | **1003-1793** |
| Sportsman 350 4x4 93 | **1003-1793** |
| Trail Boss 350L 2x4 90-92 | **1003-1793** |
| Trail Boss 350L 4x4 90-92 | **1003-1793** |
| 400L 2x4/4x4 94-95 | **1003-1793** |
| Hawkeye 400 H.O. 2x4 11-13 | **1003-1792** |
| Scrambler 400 2x4/4x4 00-02 | **1003-1793** |
| Scrambler 400 4x4 95-02 | **1003-1793** |
| Sport 400 94-99 | **1003-1793** |
| Sportsman 400 4x4 94-97 | **1003-1793** |
| Sportsman 400 4x4 01-05 | **1003-1791** |
| Sportsman 400 H.O. 4x4 08-14 | **1003-1791** |
| Trailblazer 400 03 | **1003-1793** |
| Xplorer 400L 4x4 95-02 | **1003-1793** |
| Xpress 400L 2x4 96-97 | **1003-1793** |
| Magnum 425 2x4/4x4 95-98 | **1003-1791** |
| Xpedition 425 00-02 | **1003-1791** |
| Sportsman 450 06-07 | **1003-1791** |
| ATP 500 4x4 05 | **1003-1791** |
| Magnum 500 99-02 | **1003-1791** |
| Scrambler 500 2x4 00-02 | **1003-1791** |
| Scrambler 500 2x4 08 | **1003-1791** |
| Scrambler 500 4x4 97-12 | **1003-1791** |
| Sportsman 500 4x4 96-13 | **1003-1791** |
| Sportsman 500 X 02 | **1003-1791** |
| Sportsman Forest 500 11-13 | **1003-1792** |
| Sportsman Touring 500 10-13 | **1003-1792** |
| Worker 500 4x4 99, 01 | **1003-1791** |
| Xplorer 500 97 | **1003-1791** |

| MODÈLES | RÉF. |
|---|---|
| **POLARIS (SUITE)** | |
| Sportsman 600 4x4 03-05 | **1003-1792** |
| Sportsman 700 4x4 02-07 | **1003-1792** |
| Sportsman MV7 05 | **1003-1792** |
| **SUZUKI** | |
| LT-4WD 250 QuadRunner 90-98 | **1003-1787** |
| LT-F250 QuadRunner 2WD 90-99 | **1003-1787** |
| LT-F250 Ozark 02-14 | **1003-1787** |
| LT-F250F 4WD QuadRunner 99 | **1003-1787** |
| LT-F300F KingQuad 99 | **1003-1787** |
| LT-F4WDX KingQuad 300 91-98 | **1003-1787** |
| LT-A/F400 Eiger 2WD/4WD 02-07 | **1003-1972** |
| LT-A/F400 KingQuad 2WD/4WD 08-10 | **1003-1972** |
| LT-Z400 QuadSport 03-08 | **1003-1939** |
| LT-A500F QuadMaster Auto 00-01 | **1003-1787** |
| LT-F500F QuadRunner 98-02 | **1003-1787** |
| **YAMAHA** | |
| YFA1 89-04 | **1003-1971** |
| YFM125 Grizzly 04-13 | **1003-1971** |
| YFB250/FW Timberwolf 92-00 | **1003-1971** |
| YFM250 Moto-4 89-91 | **1003-1971** |
| YFM250 Big Bear 07-09 | **1003-1786** |
| YFM250B Bruin 05-06 | **1003-1786** |
| YFM350 Grizzly IRS 07-11 | **1003-1786** |
| YFM350 Raptor 04-13 | **1003-1786** |
| YFM350BA Bruin 2WD 04-06 | **1003-1786** |
| YFM350FA Bruin 4WD 04-06 | **1003-1786** |
| YFM350FGW Grizzly 4WD 07-14 | **1003-1786** |
| YFM350GW Grizzly 2WD 07-14 | **1003-1786** |
| YFM35X Wolverine 06-09 | **1003-1786** |
| YFM400 Big Bear 2WD 00-04 | **1003-1786** |
| YFM400 Big Bear 4WD 00-06 | **1003-1786** |
| YFM400 Big Bear IRS 07-12 | **1003-1786** |
| YFM400 Grizzly IRS 07-08 | **1003-1786** |
| YFM400 Kodiak 2WD 00-01, 03-04 | **1003-1786** |
| YFM400 Kodiak 4WD 00-06 | **1003-1786** |
| YFM450 Grizzly EPS 11-14 | **1003-1786** |
| YFM450 Grizzly IRS 07-14 | **1003-1786** |
| YFM450 Kodiak 03-06 | **1003-1786** |
| YFM450FX Wolverine 450 4x4 06-10 | **1003-1786** |
| YFM600 Grizzly 98-01 | **1003-1786** |
| YFM660 Grizzly 02-08 | **1003-1786** |
| YFM660R Raptor 01-05 | **1003-1786** |



MIKUNI

## ASSEMBLAGE DE STARTER POUR CARBURATEUR TMX

- Type à bouton
- Prêt à visser
- Mikuni #TM38/57

| DESCRIPTION | RÉF. |
|---|---|
| Kit starter de carburateur | **TM3857** |



MIKUNI

## KIT DE STARTER AUTHENTIQUE

- Convertit tous les starters actionnés au moyen d'un levier en systèmes actionnés au moyen d'un câble
- RÉF. Mikuni MK-412

| DESCRIPTION | RÉF. |
|---|---|
| Kit starter de carburateur | **VMCK** |

**AVERTISSEMENT :** VOIR PAGE 4 POUR DES INFORMATIONS IMPORTANTES CONCERNANT LES GARANTIES, LA CONFORMITÉ AUX NORMES DE CONTRÔLE DES ÉMISSIONS ET LA RÉGLEMENTATION RELATIVE AU BRUIT.

Tous les produits avec une référence **MAGENTA GRAS** sont nouveaux en 2026.


1022-0260


1022-0257

## INJECTEURS

- Pour remplacer les injecteurs encrassés, bouchés ou défectueux
- Les injecteurs de série sont époxiés sur le faisceau de câbles, c'est pourquoi nous incluons également notre propre faisceau de câbles de remplacement (sauf indication contraire)
- Vente à l'unité

| MODÈLES | RÉF. |
|---|---|
| **CAN-AM** | |
| Outlander 400 08-14 | 1022-0308 |
| Outlander 500 07-09 | 1022-0308 |
| Renegade 500 08-09 | 1022-0308 |
| Outlander 650 06-09 | 1022-0308 |
| Outlander 800 06-08 | 1022-0308 |
| Renegade 800 07-08 | 1022-0308 |
| Maverick X3 Turbo (tous) 17-19 | 1022-0278 |
| Maverick X3 Turbo/R (ne convient PAS au Turbo RR) 20-22 | 1022-0278 |
| Maverick X3 Turbo R 24-25 | 1022-0278 |
| **CFMOTO** | |
| CFORCE 400 16-20 | 1022-0311 |
| CFORCE 500 (tous) 10-14 | 1022-0310 |
| CFORCE 500 SWB 15-16 | 1022-0310 |
| CFORCE 500 H.O. 15-16 | 1022-0311 |
| CFORCE 500 (tous) 17-21 | 1022-0311 |
| UFORCE 500 16-20 | 1022-0311 |
| ZFORCE 500 16-22 | 1022-0311 |
| CFORCE 600 10-14 | 1022-0310 |
| UFORCE 600 11-13 | 1022-0310 |
| ZFORCE 600 12-15 | 1022-0310 |
| CFORCE 800 13-24 | 1022-0309 |
| UFORCE 800 13-22 | 1022-0309 |
| ZFORCE 800 14-17 | 1022-0309 |

| MODÈLES | RÉF. |
|---|---|
| **HONDA** | |
| TRX680 Rincon 06-23 | 1022-0277 |
| TRX700 Rubicon 24-25 | 1022-0277 |
| TRX700XX 08-09 | 1022-0277 |
| MUV700 Big Red 09-13 | 1022-0277 |
| SXS700M2 Pioneer 700 14-17 | 1022-0277 |
| **KAWASAKI** | |
| Brute Force 750 08-14 | 1022-0279 |
| Teryx 750 (tous sauf Teryx4) 09-13 | 1022-0279 |
| **POLARIS** | |
| Sportsman 450 H.O. 16 | 1022-0260 |
| Ranger 500 EFI 06-13 | 1022-0276 |
| Sportsman 500 EFI 06-09 | 1022-0276 |
| ACE 570 15-19 | 1022-0260 |
| Ranger 570 (tous) 14-21 | 1022-0260 |
| Ranger 570 (Full-Size) 22-25 | 1022-0260 |
| RZR 570 12-22 | 1022-0260 |
| Sportsman 570 (tous sauf modèles EVAP 20) 14-20 | 1022-0260 |
| Sportsman 570 6x6 17-24 | 1022-0260 |
| Ranger 700 05-09 | 1022-0257[1] |
| Sportsman 700 EFI 05-08 | 1022-0257[1] |
| Ranger 800 10 | 1022-0257[1] |
| Ranger 800 (côté allumage uniquement) 11-14 | 1022-0258[1] |
| Ranger 800 (côté PTO uniquement) 11-14 | 1022-0271 |

| MODÈLES | RÉF. |
|---|---|
| **POLARIS (SUITE)** | |
| RZR 800 08-10 | 1022-0257[1] |
| RZR 800 (côté allumage uniquement) 11-14 | 1022-0258[1] |
| RZR 800 (côté PTO uniquement) 11-14 | 1022-0271 |
| Sportsman 800 05-14 | 1022-0257[1] |
| Scrambler 850 13-24 | 1022-0259 |
| Sportsman 850 (tous) 09-25 | 1022-0259 |
| ACE 900 16-19 | 1022-0260 |
| Ranger XP 900 (tous) 13-19 | 1022-0260 |
| RZR 900 (tous) 11-25 | 1022-0260 |
| RZR Turbo (tous) 17-20 | 1022-0307 |
| General 1000 (tous) 16-25 | 1022-0272 |
| Ranger XP 1000 (tous) 17-25 | 1022-0260 |
| RZR 1000 (tous) 14-25 | 1022-0272 |
| RZR RS1 18-22 | 1022-0272 |
| Xpedition 1000 24-25 | 1022-0272 |
| Scrambler 1000 14-24 | 1022-0259 |
| Sportsman 1000 (tous) 15-25 | 1022-0259 |
| **YAMAHA** | |
| YZF450R 09-25 | 1022-0281 |
| YFM550 Grizzly 09-14 | 1022-0281 |
| YFM700 Grizzly 07-15, 25 | 1022-0281 |
| YFM700 Kodiak 25 | 1022-0281 |

[1] Injecteurs avec connecteur d'alimentation.



## KIT D'INJECTEURS PERFECTIONNÉS

### POUR CAN-AM MAVERICK X3 17-20

- Comprend un jeu d'injecteurs à haut débit
- Cycle de fonctionnement de l'injecteur inférieur - prend en charge une large gamme de niveaux de puissance
- Pas d'approximation ; le réglage personnalisé de Dynojet est conçu pour ces injecteurs
- Utilise les connecteurs d'injecteurs d'origine pour une installation rapide

| DESCRIPTION | RÉF. |
|---|---|
| Kit d'injecteurs perfectionnés | 1022-0288 |

## SOUPAPES DE CONTRÔLE DU RALENTI

- Si votre machine EFI présente des problèmes de fonctionnement ou de ralenti, il est possible que le contrôle du ralenti en soit la cause
- Pièces destinées à remplacer directement celle d'origine
- Le solénoïde peut se détériorer au fil du temps et ne plus s'ouvrir correctement, ce qui entraîne des codes d'erreur ainsi qu'un fonctionnement aléatoire
- Le solénoïde émet un clic une fois que vous avez éteint la machine. Si vous n'entendez pas ce clic, il est probablement défectueux


1022-0292


1022-0291

| MODÈLES | RÉF. |
|---|---|
| **POLARIS** | |
| Sportsman 450 H.O. 17-24 | 1022-0292 |
| Ranger 500 EFI (tous EFI) 06-13 | 1022-0292 |
| Sportsman 500 EFI (tous EFI) 06-09 | 1022-0292 |
| Sportsman XP 550 09-14 | 1022-0292 |
| ACE 570 15-16 | 1022-0292 |

| MODÈLES | RÉF. |
|---|---|
| **POLARIS (SUITE)** | |
| Ranger 570 (tous) 14 | 1022-0292 |
| RZR 570 12-16 | 1022-0292 |
| Sportsman 570 (modèles avec corps d'injection Mikuni) 14-24 | 1022-0292 |
| Ranger 800 (tous) 11-16 | 1022-0292 |

| MODÈLES | RÉF. |
|---|---|
| **POLARIS (SUITE)** | |
| RZR 800 (tous) 11-14 | 1022-0292 |
| Sportsman XP 850 09-11 | 1022-0291 |
| RZR 900 (tous) 11-14 | 1022-0291 |

**AVERTISSEMENT :** | VOIR PAGE 4 POUR DES INFORMATIONS IMPORTANTES CONCERNANT LES GARANTIES, LA CONFORMITÉ AUX NORMES DE CONTRÔLE DES ÉMISSIONS ET LA RÉGLEMENTATION RELATIVE AU BRUIT.

Tous les produits avec une référence **MAGENTA GRAS** sont nouveaux en 2026.



1009-0033





1009-0114

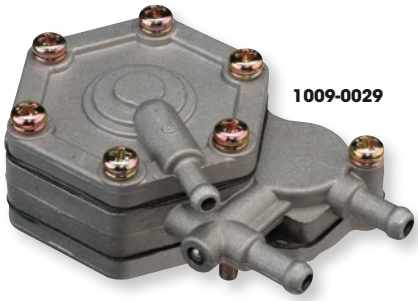

1009-0029

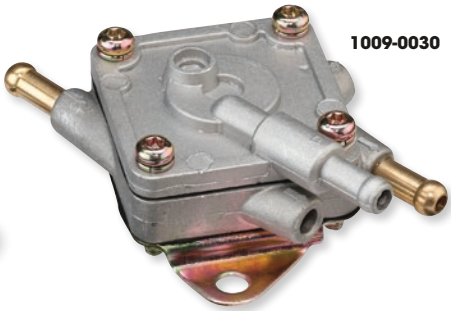

1009-0030

MOOSE OFFROAD

## POMPES À ESSENCE
### À CARBURATEUR ET EFI

- Pompe à essence de rechange
- Pour modèles à carburateur ou EFI
- Débit d'origine
- Filtres compris avec les pompes EFI

| MODÈLES | RÉF. POMPE À ESSENCE | RÉF. RÉGULATEUR DE PRESSION DE CARBURANT | RÉF. FILTRE DE RECHANGE |
|---|---|---|---|
| **CAN-AM** | | | |
| Outlander 400 09-14 | **1009-0033**[1] | **1009-0114** | - |
| Outlander 500 09-15 | **1009-0033**[1] | **1009-0114** | - |
| Renegade 500 09-15 | **1009-0033**[1] | **1009-0114** | - |
| Outlander 650 09-15 | **1009-0033**[1] | **1009-0114** | - |
| Commander 800 11-19 | **1009-0033**[1] | **1009-0114** | - |
| Outlander 800 09-15 | **1009-0033**[1] | **1009-0114** | - |
| Renegade 800 09-15 | **1009-0033**[1] | **1009-0114** | - |
| Commander 1000 11-19 | **1009-0033**[1] | **1009-0114** | - |
| Maverick 1000 13-18 | **1009-0033**[1] | **1009-0114** | - |
| Outlander 1000 12-15 | **1009-0033**[1] | **1009-0114** | - |
| Renegade 1000 12-16 | **1009-0033**[1] | **1009-0114** | - |
| **KAWASAKI** | | | |
| Brute Force 750 08-14 | **1009-0039**[1] | - | - |
| MULE 1000/2500/2510/3000/ 3010/3020 (tous) | **1009-0037** | - | - |
| **POLARIS** | | | |
| RZR 170 09-14 | **1009-0035** | - | - |
| Hawkeye 300 09-11 | **1009-0029** | - | - |
| Sportsman 300 09-10 | **1009-0029** | - | - |
| Magnum 325 00-02 | **1009-0029** | - | - |
| Trail Boss 325 00-02 | **1009-0029** | - | - |
| Xpedition 325/425 00-02 | **1009-0029** | - | - |
| Ranger ETX 325 15-16 | **1009-0032**[1] | **1009-0113** | **1009-0045** |
| Sportsman 325 ETX 15 | **1009-0032**[1] | - | **1009-0045** |
| ATP 330 04-05 | **1009-0029** | - | - |
| Magnum 330 03-06 | **1009-0029** | - | - |
| Trail Blazer 330 08-10 | **1009-0029** | - | - |
| Trail Blazer 330 11-13 | **1009-0030** | - | - |
| Trail Boss 330 03-10 | **1009-0029** | - | - |
| Trail Boss 330 11-13 | **1009-0030** | - | - |
| Worker 335/500 99 | **1009-0029** | - | - |
| Sportsman 335 99-00 | **1009-0029** | - | - |
| Hawkeye 400 11-14 | **1009-0030** | - | - |
| Ranger 400 09-12 | **1009-0038** | - | - |
| Sportsman 400 01-05, 09-10 | **1009-0029** | - | - |
| Sportsman 400 H.O. 11-14 | **1009-0030** | - | - |
| Magnum 425 96-98 | **1009-0029** | - | - |
| Outlaw 450 09-10 | **1009-0029** | - | - |
| Sportsman 450 06-07 | **1009-0029** | - | - |
| Sportsman 450 16 | **1009-0032**[1] | **1009-0113** | **1009-0045** |
| ATP 500 05 | **1009-0029** | - | - |
| Big Boss 500 6x6 98-99 | **1009-0029** | - | - |
| Magnum 500 99-02 | **1009-0029** | - | - |
| Outlaw 500 06-07 | **1009-0029** | - | - |
| Predator 500 03-07 | **1009-0029** | - | - |
| Ranger 500 99-08 | **1009-0038** | - | - |
| Ranger 500 17-20 | **1009-0032**[1] | **1009-0113** | **1009-0045** |

| MODÈLES | RÉF. POMPE À ESSENCE | RÉF. RÉGULATEUR DE PRESSION DE CARBURANT | RÉF. FILTRE DE RECHANGE |
|---|---|---|---|
| **POLARIS (SUITE)** | | | |
| Ranger 500 EFI 06-13 | **1009-0033**[1] | **1009-0041** | **1009-0044** |
| Scrambler 500 97-10 | **1009-0029** | - | - |
| Scrambler 500 11-12 | **1009-0030** | - | - |
| Sportsman 500 96-09 | **1009-0029** | - | - |
| Sportsman 500 EFI 06 | **1009-0031**[1] | **1009-0040** | **1009-0043** |
| Sportsman 500 EFI 07-08 | **1009-0033**[1] | **1009-0041** | **1009-0044** |
| Sportsman 500 H.O. (y compris Touring) 11-13 | **1009-0030** | - | - |
| Xplorer 500 97 | **1009-0029** | - | - |
| Outlaw 525 09-11 | **1009-0029** | - | - |
| Sportsman 550 11-13 | **1009-0032**[1] | **1009-0042** | **1009-0045** |
| Sportsman 550 14 | **1009-0032**[1] | - | **1009-0045** |
| Sportsman XP 550 09-10 | **1009-0033**[1] | **1009-0041** | **1009-0044** |
| Ranger 570 14-20 | **1009-0032**[1] | **1009-0113** | **1009-0045** |
| RZR 570 12-16 | **1009-0032**[1] | **1009-0042** | **1009-0045** |
| RZR 570 17 | **1009-0032**[1] | - | **1009-0045** |
| Sportsman 570 14-18 | **1009-0032**[1] | **1009-0113** | **1009-0045** |
| Sportsman 600 03-05 | **1009-0029** | - | - |
| Ranger 700 06-09 | **1009-0033**[1] | **1009-0041** | **1009-0044** |
| Ranger XP 700 05 | **1009-0031**[1] | **1009-0040** | **1009-0043** |
| Sportsman 700 02-06 | **1009-0029** | - | - |
| Sportsman 700 EFI 04-06 | **1009-0031**[1] | **1009-0040** | **1009-0043** |
| Sportsman 700 EFI 07 | **1009-0033**[1] | **1009-0041** | **1009-0044** |
| Ranger 800 (6x6 incl.) 11-16 | **1009-0032**[1] | - | **1009-0045** |
| Ranger 800 10 | **1009-0033**[1] | **1009-0041** | **1009-0044** |
| Ranger 800 11-12 | **1009-0032**[1] | **1009-0042** | **1009-0045** |
| Ranger 800 13-14 | **1009-0032**[1] | **1009-0113** | **1009-0045** |
| RZR 800 08-10 | **1009-0033**[1] | **1009-0041** | **1009-0044** |
| RZR 800 11-14 | **1009-0032**[1] | **1009-0042** | **1009-0045** |
| Sportsman 800 07-08 | **1009-0033**[1] | **1009-0041** | **1009-0044** |
| Sportsman 800 EFI 05-06 | **1009-0031**[1] | **1009-0040** | **1009-0043** |
| Scrambler 850 13-14 | **1009-0032**[1] | **1009-0042** | **1009-0045** |
| Scrambler 850 15-18 | **1009-0032**[1] | **1009-0113** | **1009-0045** |
| Sportsman 850 11-13 | **1009-0032**[1] | **1009-0042** | **1009-0045** |
| Sportsman 850 14-20 | **1009-0032**[1] | **1009-0113** | **1009-0045** |
| Sportsman XP 850 09-10 | **1009-0033**[1] | **1009-0041** | **1009-0044** |
| Ranger XP 900 13-18 | **1009-0032**[1] | **1009-0113** | **1009-0045** |
| RZR 900 11-15 | **1009-0032**[1] | **1009-0042** | **1009-0045** |
| RZR 900 16-20 | **1009-0032**[1] | **1009-0113** | **1009-0045** |
| Ranger 1000 17 | **1009-0032**[1] | - | **1009-0045** |
| RZR XP 1000 14-21 | **1009-0032**[1] | **1009-0113** | **1009-0045** |
| Scrambler 1000 14-18 | **1009-0032**[1] | **1009-0113** | **1009-0045** |
| Sportsman 1000 15-16 | **1009-0032**[1] | **1009-0113** | **1009-0045** |
| **YAMAHA** | | | |
| YXR450 Rhino 06-09 | **1009-0036** | - | - |
| YXR660 Rhino 04-07 | **1009-0036** | - | - |

[1] Pompe à essence EFI avec filtre.

**AVERTISSEMENT :** VOIR PAGE 4 POUR DES INFORMATIONS IMPORTANTES CONCERNANT LES GARANTIES, LA CONFORMITÉ AUX NORMES DE CONTRÔLE DES ÉMISSIONS ET LA RÉGLEMENTATION RELATIVE AU BRUIT.

Tous les produits avec une référence **MAGENTA GRAS** sont nouveaux en 2026.

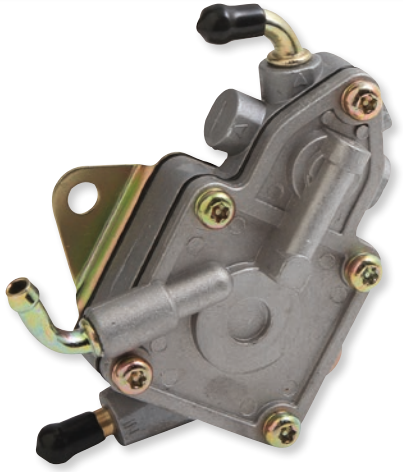




DF-44

## POMPE DE CARBURANT MÉCANIQUE

### POUR YAMAHA

• Conçue pour répondre ou dépasser les spécifications d'origine

| MODÈLES | RÉF. |
|---|---|
| YXR450 Rhino 06-09 | **1009-0141** |
| YXR660 Rhino 04-07 | **1009-0141** |

## AUTHENTIQUE POMPE À ESSENCE MIKUNI

• Vente à l'unité

| DESCRIPTION | RÉF. |
|---|---|
| Pompe à essence simple DF-44 (14 litres pompés par heure) | **DF-44** |
| Pompe à essence double DF-52 (35 litres pompés par heure) | **DF-52** |

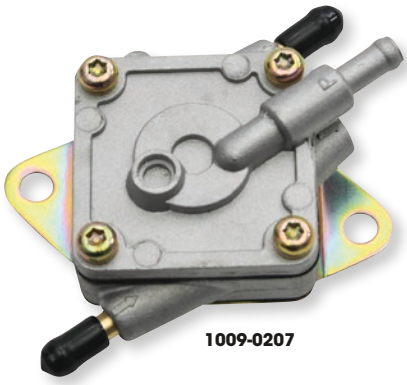

1009-0207



1009-0228



1009-0203

## POMPES À ESSENCE À DÉPRESSION

• Cette solution économique permet de rétablir les performances antérieures ou de remettre en marche la pompe de carburant
• Pompe à dépression de rechange de grande qualité
• Les matériaux modernes utilisés résistent à un taux d'éthanol de 10 %

| MODÈLES | RÉF. |
|---|---|
| **CAN-AM** | |
| Outlander 330 04-05 | **1009-0204** |
| Outlander 330 4X4 05 | **1009-0204** |
| Outlander 400 03-04 | **1009-0204** |
| Outlander 400 STD 2x4 05 | **1009-0204** |
| Outlander 400 STD 4x4 05-08 | **1009-0204** |
| Outlander 400 XT 4x4 04-08 | **1009-0204** |
| Outlander MAX 400 STD 4x4 05-08 | **1009-0204** |
| Outlander MAX 400 XT 4x4 06-08 | **1009-0204** |
| Quest 500/XT 02-04 | **1009-0207** |
| Quest/MAX 650 STD/XT 02-04 | **1009-0207** |
| Traxter/MAX 500/Auto CV/XT 03-05 | **1009-0207** |
| Traxter/MAX 650 Auto CVT 05 | **1009-0207** |
| **KAWASAKI** | |
| MULE 600 16 | **1009-0204** |
| MULE 610 4x4 16 | **1009-0204** |
| KVF650 Brute Force 05-13 | **1009-0204** |
| KVF650i Brute Force 06-13 | **1009-0204** |
| KVF750 Brute Force 05-07 | **1009-0204** |
| KVF750 Brute Force Camo 05-07 | **1009-0204** |
| **POLARIS** | |
| Hawkeye 2x4 09-11 | **1009-0228** |
| Sportsman 300 4x4 09-10 | **1009-0228** |
| Magnum 325 2x4 00-02 | **1009-0228** |

| MODÈLES | RÉF. |
|---|---|
| **POLARIS (SUITE)** | |
| Magnum 325 4x4 00-02 | **1009-0228** |
| Magnum 325 4x4 HDS 02 | **1009-0228** |
| Magnum 325 4x4 HDS AA 01 | **1009-0228** |
| Magnum 325 4x4 HDS FB 01 | **1009-0228** |
| Trail Boss 325 00-02 | **1009-0228** |
| Xpedition 325 00-02 | **1009-0228** |
| ATP 330 4x4 04-05 | **1009-0228** |
| Magnum 330 2x4 03-05 | **1009-0228** |
| Magnum 330 4x4 03-05 | **1009-0228** |
| Trailblazer 330 11-13 | **1009-0207** |
| Trail Boss 330 11-13 | **1009-0207** |
| Sportsman 335 99-00 | **1009-0228** |
| Hawkeye 400 H.O. 2x4 11-14 | **1009-0207** |
| Sportsman 400 4x4 01-05 | **1009-0228** |
| Sportsman 400 H.O. 11-14 | **1009-0207** |
| Magnum 425 2x4 96-98 | **1009-0228** |
| Magnum 425 4x4 95-98 | **1009-0228** |
| Xpedition 425 00-02 | **1009-0228** |
| Outlaw 450 09-10 | **1009-0228** |
| Sportsman 450 06-07 | **1009-0228** |
| ATP 500 4x4 04-05 | **1009-0228** |
| Magnum 500 2x4 HDS 02 | **1009-0228** |
| Magnum 500 4x4 99-03 | **1009-0228** |

| MODÈLES | RÉF. |
|---|---|
| **POLARIS (SUITE)** | |
| Outlaw 500 06-07 | **1009-0228** |
| Predator 500 03-07 | **1009-0228** |
| Scrambler 500 2x4 11-12 | **1009-0207** |
| Scrambler 500 4x4 97-10 | **1009-0228** |
| Sportsman 500 4x4 96-00 | **1009-0228** |
| Sportsman 500 4x4 DUSE 01-02 | **1009-0228** |
| Sportsman 500 4x4 DUSE H.O. 01 | **1009-0228** |
| Sportsman 500 4x4 H.O.11-13 | **1009-0207** |
| Sportsman Forest 500 11-13 | **1009-0207** |
| Sportsman 500 6x6 04-08 | **1009-0228** |
| Sportsman 500 X 02 | **1009-0228** |
| Sportsman Touring 500 11-13 | **1009-0207** |
| Worker 500 4x4 99-01 | **1009-0228** |
| Xplorer 500 97 | **1009-0228** |
| Sportsman 600 4x4 03-05 | **1009-0228** |
| Sportsman 700 4x4 02-06 | **1009-0228** |
| Sportsman MV7 05 | **1009-0228** |
| **SUZUKI** | |
| LT-F250F 4WD QuadRunner 00-02 | **1009-0203** |
| LT-F300F KingQuad 00-02 | **1009-0203** |

**AVERTISSEMENT :** | VOIR PAGE 4 POUR DES INFORMATIONS IMPORTANTES CONCERNANT LES GARANTIES, LA CONFORMITÉ AUX NORMES DE CONTRÔLE DES ÉMISSIONS ET LA RÉGLEMENTATION RELATIVE AU BRUIT.

Tous les produits avec une référence **MAGENTA GRAS** sont nouveaux en 2026.

1009-0163

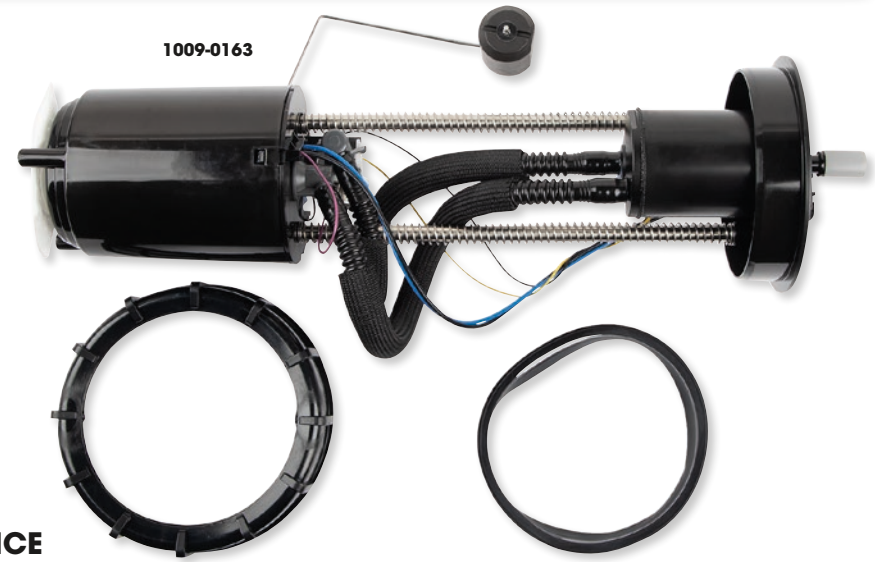

MOOSE OFFROAD

## MODULE DE POMPE À ESSENCE

- Le remplacement d'une pompe à essence dans les modules peut être compliqué
- Il est donc toujours possible que le régulateur soit défectueux ou qu'il y ait un autre problème
- Oubliez tout cela et installez cette pompe à carburant complète
- Ce module comprend tout le nécessaire : la pompe à essence, le régulateur de pression de carburant, le filtre et la bobine de la jauge d'essence
- Il est entièrement assemblé, il suffit donc de le déposer dans le réservoir et de le brancher !
- Si vous avez des problèmes de ralenti, de crachotements, de coupures à haute vitesse ou d'autres problèmes de fonctionnement, ceci pourrait être la solution
- La pompe à essence de qualité automobile est un produit de remplacement identique à l'original
- S'installe dans l'emplacement d'origine et maintient le bon fonctionnement et la durée de vie de votre système d'alimentation en carburant

| MODÈLES | RÉF. |
|---|---|
| **CAN-AM** | |
| Outlander 400 EFI (tous) 08 | **1009-0195** |
| Outlander 400 EFI (tous) 09-14 | **1009-0193** |
| Defender HD5 (y compris Crew) 17-21 | **1009-0233** |
| Outlander 450 EFI (tous) 15-23 | **1009-0198** |
| Outlander 500 (tous) 07-08 | **1009-0195** |
| Outlander 500 (tous) 09-12 | **1009-0193** |
| Outlander 500 (tous sauf 500 L 15 ) 13-15 | **1009-0194** |
| Outlander L 500 (y compris MAX) 15 | **1009-0198** |
| Renegade 500 08 | **1009-0195** |
| Renegade 500 09-12 | **1009-0193** |
| Renegade 500 13-15 | **1009-0194** |
| Outlander 570 (tous sauf 570 L) 16-17 | **1009-0194** |
| Outlander 570 L (y compris MAX) 16-17 | **1009-0198** |
| Outlander 570 (tous) 18-21 | **1009-0198** |
| Defender HD7 (y compris Crew) 22-24 | **1009-0233** |
| Outlander 650 (tous) 06-08 | **1009-0195** |
| Outlander 650 (tous) 09-12 | **1009-0193** |
| Outlander 650 (tous) 13-22 | **1009-0194** |
| Commander 700 22 | **1009-0163** |
| Defender HD8 (y compris Crew) 16-21 | **1009-0233** |
| Commander 800 (MAX inclus) 11-20 | **1009-0162** |
| Maverick Trail 800 18-21 | **1009-0163** |
| Outlander 800 (tous) 06-08 | **1009-0195** |
| Outlander 800 (tous) 09-11 | **1009-0193** |
| Outlander 800 X mr 12 | **1009-0193** |
| Outlander 800 MAX 12 | **1009-0193** |
| Outlander 800 12 | **1009-0194** |
| Outlander 800 (tous) 13-15 | **1009-0194** |
| Renegade 800 07-08 | **1009-0195** |
| Renegade 800 09-11 | **1009-0193** |
| Renegade 800 12-15 | **1009-0194** |
| Outlander 850 (tous) 16-24 | **1009-0194** |
| Renegade 850 16-22 | **1009-0194** |
| Defender HD9 (y compris Crew) 22-24 | **1009-0233** |
| Defender HD10 (y compris Crew) 16-24 | **1009-0233** |
| Commander 1000 (MAX inclus) 11-20 | **1009-0162** |
| Commander 1000 (MAX inclus) 21-22 | **1009-0163** |
| Maverick Trail 1000 18-22 | **1009-0163** |
| Maverick Sport 1000 (MAX inclus) 19-22 | **1009-0163** |
| Maverick 1000 (MAX inclus) 13-18 | **1009-0162** |
| Maverick X3 Turbo (tous) 17-21 | **1009-0163** |
| Outlander 1000 (tous) 12-24 | **1009-0194** |
| Renegade 1000 12-24 | **1009-0194** |
| **CFMOTO** | |
| CFORCE 500 SWB/LWB 10-12 | **1009-0234** |

| MODÈLES | RÉF. |
|---|---|
| **CFMOTO (SUITE)** | |
| CFORCE 500 S/SWB 13-22 | **1009-0234** |
| CFORCE 500 H.O. 15-18 | **1009-0234** |
| UFORCE 500 16 | **1009-0235** |
| CFORCE 600 SWB/LWB 10-14 | **1009-0234** |
| CFORCE 600 19-22 | **1009-0234** |
| CFORCE 600 Touring 20-22 | **1009-0234** |
| CFORCE 800 13-17 | **1009-0235** |
| CFORCE 800 XC 19-23 | **1009-0235** |
| UFORCE 800 13-22 | **1009-0235** |
| UFORCE 1000 (y compris XL) 19-23 | **1009-0235** |
| **HONDA** | |
| TRX420 Rancher 07-14 | **1009-0167** |
| TRX500 Foreman 12-13 | **1009-0167** |
| TRX700XX 08-09 | **1009-0167** |
| **KAWASAKI** | |
| MULE SX 19-23 | **1009-0166** |
| MULE 4000 (Trans inclus) 13-23 | **1009-0166** |
| MULE PRO-MX 19-23 | **1009-0164** |
| Brute Force 750 08-23 | **1009-0165** |
| Teryx 750 09-13 | **1009-0166** |
| Teryx4 750 12-13 | **1009-0164** |
| Teryx 800 (Teryx4 inclus) 14-22 | **1009-0164** |
| MULE PRO-FX 820 16-22 | **1009-0199** |
| MULE PRO-FXT 820 18-23 | **1009-0199** |
| MULE PRO-FXR 820 18-22 | **1009-0199** |
| **POLARIS** | |
| Hawkeye 325 325 15 | **1009-0152** |
| Ranger ETX 325 15-16 | **1009-0151** |
| Sportsman ETX 15 | **1009-0152** |
| Sportsman 450 H.O. 16 | **1009-0152** |
| Ranger 500 EFI (Crew inclus) 09-13 | **1009-0148** |
| Ranger 500 17-22 | **1009-0151** |
| Sportsman 500 EFI (sauf Touring/X2) 07 | **1009-0196** |
| Sportsman 500 EFI (tous conçu avant 20/08/07) 08 | **1009-0196** |
| Sportsman 500 EFI (tous conçu après 20/08/07) 08 | **1009-0156** |
| Sportsman 500 EFI (tous) 09 | **1009-0156** |
| Sportsman XP 550 09-10 | **1009-0157** |
| Ranger 570 (tous sauf 15 Full-Size) 14-22 | **1009-0151** |
| Ranger 570 Full-Size (non compatible avec Crew ) 15 | **1009-0149** |
| RZR 570 12-13 | **1009-0154** |
| Sportsman 570 (tous) 14-16 | **1009-0152** |
| Ranger 700 (Crew inclus) 08-09 | **1009-0148** |
| Sportmsan 700 EFI 07 | **1009-0196** |
| Sportsman X2 700 08 | **1009-0156** |
| Ranger 800 (Crew inclus) 10 | **1009-0148** |

**AVERTISSEMENT :** VOIR PAGE 4 POUR DES INFORMATIONS IMPORTANTES CONCERNANT LES GARANTIES, LA CONFORMITÉ AUX NORMES DE CONTRÔLE DES ÉMISSIONS ET LA RÉGLEMENTATION RELATIVE AU BRUIT.

Tous les produits avec une référence **MAGENTA GRAS** sont nouveaux en 2026.

# MODULE DE POMPE À ESSENCE (SUITE)

| MODÈLES | RÉF. |
|---|---|
| **POLARIS (SUITE)** | |
| Ranger 800 (Crew/6x6 inclus) 11-12 | **1009-0153** |
| Ranger 800 (Crew/6x6 inclus) 13-16 | **1009-0151** |
| RZR 800 (tous) 08-10 | **1009-0155** |
| RZR 800 (tous) 11-13 | **1009-0154** |
| Sportsman 800 (sauf X2) 07 | **1009-0196** |
| Sportsman 800 (tous les modèles conçus avant le 20/08/07) 08 | **1009-0196** |
| Sportsman 800 (tous les modèles conçu après le 20/08/07) 08 | **1009-0156** |
| Sportsman 800 (tous) 09-14 | **1009-0156** |
| Scrambler 850 15-22 | **1009-0152** |
| Sportsman 850 (tous) 09-10 | **1009-0157** |
| Sportsman 850 (tous) 15-22 | **1009-0152** |
| Ranger XP 900 (Crew inclus) 13-19 | **1009-0149** |
| RZR 900 (tous) 15-20 | **1009-0150** |
| Ranger XP 1000 17 | **1009-0149** |
| Ranger Crew XP 1000 17-18 | **1009-0149** |
| RZR XP 1000 (tous) 14-20 | **1009-0150** |

| MODÈLES | RÉF. |
|---|---|
| **POLARIS (SUITE)** | |
| Scrambler 1000 14-18 | **1009-0152** |
| Sportsman 1000 (tous) 15-22 | **1009-0152** |
| **SUZUKI** | |
| LT-A450 KingQuad 07-10 | **1009-0197** |
| LT-A700 KingQuad 05-07 | **1009-0197** |
| **YAMAHA** | |
| YFM450 Kodiak 18-24 | **1009-0201** |
| YFM550 Grizzly 09-14 | **1009-0200** |
| YFM700 Grizzly 09-15 | **1009-0200** |
| YFM700 Raptor 06-20 | **1009-0202** |
| YXC/YXM Viking 700 (tous) 14-24 | **1009-0200** |
| YXE Wolverine 700 16-18 | **1009-0200** |
| YXE/YXF Wolverine 850 X2/X4 18-19 | **1009-0200** |

**1009-0172**

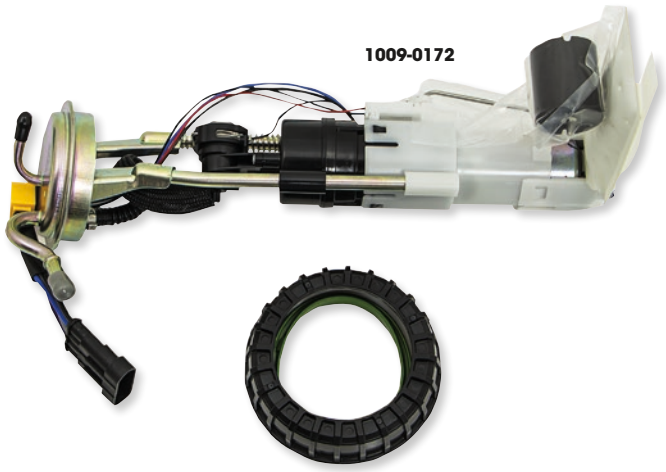

**1009-0048**



## MODULE DE POMPE À ESSENCE

- Intègre toutes les pièces nécessaires au remplacement du module de pompe à essence
- Solution économique pour rétablir les performances d'une pompe à essence
- La pompe fait appel à moins de courant que la pompe d'origine tout en conservant le même débit et la même pression de fonctionnement, réduisant ainsi les températures de fonctionnement et augmentant la durée de vie de l'unité
- Module complet, avec écrou de serrage et joint

| MODÈLES | RÉF. |
|---|---|
| **CAN-AM** | |
| Outlander 400 STD 4x4 09-15 | **1009-0172** |
| Outlander 400 XT 4x4 09-14 | **1009-0172** |
| Outlander MAX 400 EFI/STD/XT 15 | **1009-0172** |
| Outlander MAX 400 STD 4x4 09-14 | **1009-0172** |
| Outlander MAX 400 XT 4x4 09-15 | **1009-0172** |
| Outlander 450 DPS EFI 16-23 | **1009-0130** |
| Outlander 450 L EFI 15-16 | **1009-0130** |
| Outlander L MAX 450 EFI 15-16 | **1009-0130** |
| Outlander MAX 450 6x6 19-23 | **1009-0130** |
| Outlander MAX 450 DPS 6x6 24-25 | **1009-0130** |
| Outlander MAX 450 DPS EFI 16-23 | **1009-0130** |
| Outlander MAX 450 EFI 17 | **1009-0130** |
| Outlander MAX 450 STD EFI 18-23 | **1009-0130** |
| Outlander STD 450 EFI 17-23 | **1009-0130** |
| Defender 500/DPS 17-21 | **1009-0127** |
| Defender 500 DPS Camo 17 | **1009-0127** |
| Outlander 500 LTD 4x4 10 | **1009-0172** |
| Outlander 500 STD 4x4 07-08 | **1009-0173** |
| Outlander 500 STD 4x4 09-12 | **1009-0172** |
| Outlander 500 STD 4x4 13-15 | **1009-0139** |
| Outlander 500 XT 4x4 07-08 | **1009-0173** |
| Outlander 500 XT 4x4 09-12 | **1009-0172** |
| Outlander 500 XT 4x4 13-14 | **1009-0139** |

| MODÈLES | RÉF. |
|---|---|
| **CAN-AM (SUITE)** | |
| Outlander L MAX 500 EFI 15 | **1009-0130** |
| Outlander 500 L EFI 15 | **1009-0130** |
| Outlander MAX 500 EFI 15 | **1009-0139** |
| Outlander MAX 500 STD 4x4 07-08 | **1009-0173** |
| Outlander MAX 500 STD 4x4 09-12 | **1009-0172** |
| Outlander MAX 500 STD 4x4 13-14 | **1009-0139** |
| Outlander MAX 500 XT 4x4 07-08 | **1009-0173** |
| Outlander MAX 500 XT 4x4 09-12 | **1009-0172** |
| Outlander MAX 500 XT 4x4 13-14 | **1009-0139** |
| Renegade 500 08 | **1009-0173** |
| Renegade 500 09-12 | **1009-0172** |
| Renegade 500 13-15 | **1009-0139** |
| Renegade 500 XT 12 | **1009-0172** |
| Outlander DPS 570 EFI 16-23 | **1009-0130** |
| Outlander L/LE 570 EFI 16 | **1009-0130** |
| Outlander MAX 570 EFI 16-17 | **1009-0130** |
| Outlander MAX DPS 570 EFI 16-23 | **1009-0130** |
| Outlander MAX STD 570 EFI 18-23 | **1009-0130** |
| Outlander MAX 570 EFI 16-17 | **1009-0130** |
| Outlander MR 570 EFI 22-23 | **1009-0130** |
| Outlander PRO 570 EFI 17 | **1009-0139** |
| Outlander PRO 570 EFI 18 | **1009-0130** |
| Outlander PRO 570 EFI 19 | **1009-0139** |

| MODÈLES | RÉF. |
|---|---|
| **CAN-AM (SUITE)** | |
| Outlander STD 570 EFI 17-23 | **1009-0130** |
| Outlander X mr 570 EFI 16-22 | **1009-0130** |
| Outlander X mr 570 EFI 23 | **1009-0139** |
| Outlander XT 570 EFI 16-23 | **1009-0130** |
| Renegade 570 EFI 16- 22 | **1009-0130** |
| Renegade 570 X mr EFI 17-21 | **1009-0130** |
| Outlander 650 6x6 15-18 | **1009-0139** |
| Outlander 650 STD 4x4 06-08 | **1009-0173** |
| Outlander 650 STD 4x4 09-12 | **1009-0172** |
| Outlander 650 STD 4x4 13-15 | **1009-0139** |
| Outlander 650 STD EFI 17-22 | **1009-0139** |
| Outlander 650 X mr 13-23 | **1009-0139** |
| Outlander 650 XT 4x4 06-08 | **1009-0173** |
| Outlander 650 XT 4x4 09-12 | **1009-0172** |
| Outlander 650 XT 4x4 13-23 | **1009-0172** |
| Outlander DPS 650 EFI 17-22 | **1009-0139** |
| Outlander MAX 650 6x6 19-22 | **1009-0139** |
| Outlander MAX 650 DPS/XT 21-24 | **1009-0139** |
| Outlander MAX 650 STD 4x4 06-08 | **1009-0173** |
| Outlander MAX 650 STD 4x4 09-12 | **1009-0172** |
| Outlander MAX 650 STD 4x4 13-15 | **1009-0139** |
| Outlander MAX 650 XT 4x4 06-08 | **1009-0173** |
| Outlander MAX 650 XT 4x4 09-12 | **1009-0172** |

**Suite de la section MODULE DE POMPE À ESSENCE page suivante.**

**AVERTISSEMENT :** VOIR PAGE 4 POUR DES INFORMATIONS IMPORTANTES CONCERNANT LES GARANTIES, LA CONFORMITÉ AUX NORMES DE CONTRÔLE DES ÉMISSIONS ET LA RÉGLEMENTATION RELATIVE AU BRUIT.

Tous les produits avec une référence **MAGENTA GRAS** sont nouveaux en 2026.

# MODULE DE POMPE À ESSENCE (SUITE)

| MODÈLES | RÉF. |
|---|---|
| **CAN-AM (SUITE)** | |
| Outlander MAX 650 XT 4x4 13-15 | 1009-0139 |
| Outlander MAX 650 XT-P 4x4 10-12 | 1009-0172 |
| Outlander MAX 650 XT-P 4x4 15 | 1009-0139 |
| Outlander STD 650 EFI 17-22 | 1009-0139 |
| Renegade 650 EFI 18-19, 23-24 | 1009-0139 |
| Renegade 650 X mr EFI 22-24 | 1009-0139 |
| Renegade 650 X xc EFI 19 | 1009-0139 |
| Outlander 800 STD 4x4 06-08 | 1009-0173 |
| Outlander 800 X mr 11-12 | 1009-0172 |
| Outlander 800 XT 4x4 06-08 | 1009-0173 |
| Outlander 800 X xc 11 | 1009-0172 |
| Outlander MAX 800 LTD 4x4 07-08 | 1009-0173 |
| Outlander MAX 800 STD 4x4 06-08 | 1009-0173 |
| Outlander MAX 800 XT 4x4 06-08 | 1009-0173 |
| Outlander 800R DPS 4x4 15 | 1009-0139 |
| Outlander MAX 800R EFI 15 | 1009-0139 |
| Outlander MAX 800R LTD 4x4 09-12 | 1009-0172 |
| Outlander MAX 800R STD 4x4 09-12 | 1009-0172 |
| Outlander MAX 800R STD 4x4 13-14 | 1009-0139 |
| Outlander MAX 800R XT 4x4 09-12 | 1009-0172 |
| Outlander MAX 800R XT 4x4 13-14 | 1009-0139 |
| Outlander MAX 800R XT-P 4x4 10-12 | 1009-0172 |
| Outlander MAX 800R XT-P 4x4 13-15 | 1009-0139 |
| Outlander 800R STD 4x4 09-11 | 1009-0172 |
| Outlander 800R STD 4x4 12-15 | 1009-0139 |
| Outlander 800R X mr 15 | 1009-0139 |
| Outlander 800R XT 4x4 09-11 | 1009-0172 |
| Outlander 800R XT 4x4 12-14 | 1009-0139 |
| Outlander 800R XT-P 4x4 10-11 | 1009-0172 |
| Outlander 800R XT-P 4x4 15 | 1009-0139 |
| Renegade 800 07-08 | 1009-0173 |
| Renegade 800 09-11 | 1009-0172 |
| Renegade 800 12-15 | 1009-0139 |
| Renegade 800X 08 | 1009-0173 |
| Renegade 800X 09 | 1009-0172 |
| Renegade 800 X xc 10-11 | 1009-0172 |
| Renegade 800 X xc 12-15 | 1009-0139 |
| Outlander 850 16-24 | 1009-0139 |
| Outlander 850 DPS/X mr/XT/XT-P 16-24 | 1009-0139 |
| Outlander MAX 850 DPS 17-24 | 1009-0139 |
| Outlander MAX 850 XT/XT-P 16-24 | 1009-0139 |
| Renegade 850/X xc 16-22 | 1009-0139 |
| Outlander 1000 DPS 12-19 | 1009-0139 |
| Outlander 1000 EFI 6x6 15-18 | 1009-0139 |
| Outlander 1000 X mr 13-15 | 1009-0139 |
| Outlander 1000 XT 12-15 | 1009-0139 |
| Outlander 1000 XT-P 13-15 | 1009-0139 |
| Outlander 1000R X xc 18-24 | 1009-0139 |
| Outlander 1000 MAX 13-15 | 1009-0139 |
| Outlander MAX 1000 EFI 6x6 19-24 | 1009-0139 |
| Outlander MAX 1000/R LTD 15-24 | 1009-0139 |
| Outlander MAX 1000/R XT/XT-P 13-24 | 1009-0139 |
| Renegade 1000 12-19 | 1009-0139 |
| Renegade 1000 X MR 16-24 | 1009-0139 |
| Renegade 1000 X xc 12-24 | 1009-0139 |
| **CFMOTO** | |
| CFORCE 500 H.O. 14-18 | 1009-0225 |
| CFORCE 500 S 15-22 | 1009-0225 |
| CFORCE 500 X5 L EFI 14 | 1009-0225 |
| CFORCE 500 X5 S EFI 14 | 1009-0225 |
| CFORCE 500-2 L 11-12 | 1009-0225 |
| CFORCE 500-2 S 07-14 | 1009-0225 |
| CFORCE X5 500 L EFI 11-13 | 1009-0225 |
| CFORCE X5 500 S Carb 11-13 | 1009-0225 |
| CFORCE X5 500 S EFI 11-12 | 1009-0225 |
| UFORCE 500 19-20 | 1009-0224 |
| UFORCE 500 H.O. 15-18 | 1009-0224 |
| CFORCE 600 19-22 | 1009-0225 |
| CFORCE 600 Touring 20-22 | 1009-0225 |
| CFORCE X6 600 13 | 1009-0225 |

| MODÈLES | RÉF. |
|---|---|
| **CFMOTO (SUITE)** | |
| CFORCE X6 600 L 11-12 | 1009-0225 |
| CFORCE X6 600 S 11-12 | 1009-0225 |
| CFORCE X6 X-Lander 12 | 1009-0225 |
| CFORCE X6 600 L 14 | 1009-0225 |
| CFORCE X6 600 S 14 | 1009-0225 |
| UFORCE 600 22-23 | 1009-0224 |
| CFORCE 800 15-18 | 1009-0224 |
| CFORCE 800 Touring 24-25 | 1009-0224 |
| CFORCE 800 XC 19-24 | 1009-0224 |
| CFORCE X8 800 X-Lander 12-14 | 1009-0224 |
| UFORCE 800 16-22 | 1009-0224 |
| UFORCE 800 EX 15-18 | 1009-0224 |
| UFORCE Tracker 800 13-14 | 1009-0224 |
| CFORCE 1000 21-22 | 1009-0224 |
| UFORCE 1000 19-22 | 1009-0224 |
| **HONDA** | |
| TRX420FA Rancher (IRS) 09-13 | 1009-0186 |
| TRX420FE/FM Rancher 07-13 | 1009-0186 |
| TRX420FPA Rancher (IRS) 09-14 | 1009-0186 |
| TRX420FPE/FPM Rancher 09-13 | 1009-0186 |
| TRX420TE/TM Rancher 07-13 | 1009-0186 |
| TRX500FE/FM Foreman 12-13 | 1009-0186 |
| TRX500FM Rancher (axe solide) 14-19 | |
| TRX680 Rincon 07-23 | 1009-0186 |
| TRX700 Rubicon 24-25 | 1009-0186 |
| TRX700XX 08-09 | 1009-0186 |
| **KAWASAKI** | |
| MULE 700 Pro-MX 19-22 | 1009-0119 |
| MULE 700 Pro-MX EPS/ EPS Camo/EPS LE 21-25 | 1009-0119 |
| MULE 700 Pro-MX LE 19-20, SE 23-25 | 1009-0119 |
| KVF750 Brute Force 08-21 | 1009-0118 |
| KVF750 Brute Force EPS 12-24 | 1009-0118 |
| MULE PRO-FX/RXR/FXT 820 (tous) 15-25 | 1009-0264 |
| **POLARIS** | |
| ACE 150 17-21 | 1009-0260 |
| Ranger 150 18-24 | 1009-0260 |
| RZR 170 15-21 | 1009-0245 |
| RZR 200 22-25 | 1009-0260 |
| ACE 325 14-16 | 1009-0109 |
| ACE 325 HD 15 | 1009-0109 |
| Hawkeye 325 2x4 15 | 1009-0048 |
| Ranger 325 ETX 15-16 | 1009-0104 |
| Sportsman 325 ETX EFI/MD 15 | 1009-0048 |
| 450 H.O. 2x4 MD 16 | 1009-0048 |
| Farmhand 450 2x4 17 | 1009-0175 |
| Sportsman 450 EFI MD/ EPS Quad/EPS ZUG 16 | 1009-0048 |
| Sportsman 450 HD 2x4 18 | 1009-0175 |
| Sportsman 450 H.O. 16 | 1009-0048 |
| Sportsman 450 H.O. 17-25 | 1009-0175 |
| Sportsman 450 H.O. 2x4 MD 16 | 1009-0048 |
| Sportsman 450 H.O. EPS/UTL 20 | 1009-0175 |
| Sportsman 450 Tractor 16 | 1009-0048 |
| ACE 500 17-18 | 1009-0259 |
| Ranger 500 4x4 07 | 1009-0100[1] |
| Ranger 500 4x4 Crew 11-12 | 1009-0100[1] |
| Ranger 500 4x4 (Mid-Size) 13 | 1009-0100[1] |
| Ranger 500 4x4 EFI 06-08 | 1009-0100[1] |
| Ranger 500 4x4 EFI 09-12 | 1009-0100[1] |
| Ranger 500 2WD 17-21 | 1009-0104 |
| Ranger 500 4x4 18-22 | 1009-0104 |
| Ranger 500 ETX 17 | 1009-0104 |
| Sportsman 500 EFI 06-07 | 1009-0178[3] |
| Sportsman 500 EFI 08-09 | 1009-0105[2] |
| Sportsman 500 X2 06-09 | 1009-0105[2] |
| Sportsman 500 Touring 08-09 | 1009-0105[2] |
| Sportsman 550 11-13 | 1009-0096 |
| Sportsman 550 EPS 10 | 1009-0111 |
| Sportsman 550 EPS 11- 14 | 1009-0096 |

| MODÈLES | RÉF. |
|---|---|
| **POLARIS (SUITE)** | |
| Sportsman 550 X2 10 | 1009-0111 |
| Sportsman 550 X2 11-14 | 1009-0096 |
| Sportsman 550 X2 EPS LE 14 | 1009-0048 |
| Sportsman 550 XP 09-10 | 1009-0111 |
| Sportsman 550 XP 13-14 | 1009-0096 |
| Sportsman 550 Forest 11-14 | 1009-0096 |
| Sportsman 550 Touring EPS 10 | 1009-0111 |
| Sportsman 550 Touring EPS 11-14 | 1009-0096 |
| ACE 570/HD 15-16 | 1009-0109 |
| ACE 570/HD 17-19 | 1009-0259 |
| ACE 570 MD 16 | 1009-0109 |
| ACE 570 SP 17 | 1009-0259 |
| Ranger 570/Crew 14-21 | 1009-0104 |
| Ranger 570 Crew EPS 14-20 | 1009-0104 |
| Ranger 570 Crew Premium 21 | 1009-0104 |
| Ranger 570 (Full-Size) 15-16 | 1009-0101 |
| Ranger 570 (Full-Size) 17-25 | 1009-0104 |
| Ranger 570 (Full-Size) Crew 15-16 | 1009-0101 |
| Ranger 570 Full Size avec jambe 16 | 1009-0104 |
| Ranger 570 HD 19 | 1009-0104 |
| Ranger 570 Premium 21 | 1009-0104 |
| Ranger XP 570 16 | 1009-0101 |
| Ranger 570-6 (Full-Size) Crew 16 | 1009-0101 |
| Ranger 570-6 (Full-Size) Crew 17-25 | 1009-0104 |
| RZR 570 EFI 12-13 | 1009-0102 |
| RZR 570 EFI 14-16 | 1009-0098 |
| Sportsman 570 6x6 18-20 | 1009-0175 |
| Sportsman 570 6x6 Tractor 17-189 | 1009-0175 |
| Sportsman 570 EFI 14-16 | 1009-0048 |
| Sportsman 570 EFI 17-25 | 1009-0175 |
| Sportsman 570 EFI EPS 14-15 | 1009-0048 |
| Sportsman 570 EFI EPS Forest Quad15 | 1009-0048 |
| Sportsman 570 EFI EPS MD 15 | 1009-0048 |
| Sportsman 570 EFI HD 16 | 1009-0048 |
| Sportsman 570 EFI HD 17-18 | 1009-0175 |
| Sportsman 570 EFI MD 15-16 | 1009-0048 |
| Sportsman 570 EFI MD 17 | 1009-0175 |
| Sportsman 570 EFI UTE 17-19 | 1009-0175 |
| Sportsman 570 EFI UTE HD 15-16 | 1009-0048 |
| Sportsman 570 EFI UTE HD EPS 14 | 1009-0048 |
| Sportsman 570 EFI UTE MD 16 | 1009-0048 |
| Sportsman 570 EFI X2 EPS 15-16 | 1009-0048 |
| Sportsman 570 EFI X2 EPS 17-21 | 1009-0175 |
| Sportsman 570 EPS 20- 25 | 1009-0175 |
| Sportsman 570 EPS Agri Pro 25 | 1009-0175 |
| Sportsman 570 EPS Quad/UTE Quad 16 | 1009-0048 |
| Sportsman 570 EPS Utility 20 | 1009-0175 |
| Sportsman 570 HD 15 | 1009-0048 |
| Sportsman 570 HD EFI 14 | 1009-0048 |
| Sportsman 570 Premium 20-24 | 1009-0175 |
| Sportsman 570 SP 15-16 | 1009-0048 |
| Sportsman 570 SP 17-20 | 1009-0175 |
| Sportsman 570 SP EPS Quad 15-16 | 1009-0048 |
| Sportsman 570 SP MD 15-16 | 1009-0048 |
| Sportsman 570 Trail 21-24 | 1009-0175 |
| Sportsman 570 Ultimate Trail LE 21-22 | 1009-0175 |
| Sportsman 570 Utility HD 22-24 | 1009-0175 |
| Sportsman 570 Utility HD LE 21 | 1009-0175 |
| Sportsman 570 X2 EPS MD 17 | 1009-0175 |
| Sportsman 570 X2 25 | 1009-0175 |
| Sportsman 570 Forest 14 | 1009-0048 |
| Sportsman 570 Forest EFI EPS 14-15 | 1009-0048 |
| Sportsman Touring 570 EFI 14-16 | 1009-0048 |
| Sportsman Touring 570 EFI 17-25 | 1009-0175 |
| Sportsman Touring 570 EFI EPS 15-16 | 1009-0048 |
| Sportsman Touring 570 EFI EPS 17 | 1009-0175 |
| Sportsman Touring 570 EFI EPS MD 16 | 1009-0048 |
| Sportsman Touring 570 EFI EPS MD 17 | 1009-0175 |
| Sportsman Touring 570 EFI MD 15 | 1009-0048 |
| Sportsman Touring 570 EPS Quad 16 | 1009-0048 |

[1] Compatible si un réservoir de rechange est installé. Compatible avec une bride de réservoir filetée avec un écrou de retenue en plastique. Non compatible avec les modèles dotés d'une bride de montage à six boulons.

[2] Compatible si un réservoir de rechange est installé. Compatible avec une bride de réservoir filetée avec un écrou de retenue en plastique.

[3] Pour pompe à six boulons.

**AVERTISSEMENT :** VOIR PAGE 4 POUR DES INFORMATIONS IMPORTANTES CONCERNANT LES GARANTIES, LA CONFORMITÉ AUX NORMES DE CONTRÔLE DES ÉMISSIONS ET LA RÉGLEMENTATION RELATIVE AU BRUIT.

Tous les produits avec une référence **MAGENTA GRAS** sont nouveaux en 2026.

# MODULE DE POMPE À ESSENCE (SUITE)

| MODÈLES | RÉF. |
|---|---|
| **POLARIS (SUITE)** | |
| Sportsman Touring 570 Premium 20-25 | 1009-0175 |
| Sportsman Touring 570 SP 15-16 | 1009-0048 |
| Sportsman Touring 570 SP 17-20 | 1009-0175 |
| Sportsman Touring 570 Ultimate 25 | 1009-0175 |
| Ranger 700 4x4 06-09 | 1009-0100[1] |
| Ranger 700 4x4 Crew 08-09 | 1009-0100[1] |
| Ranger 700 6x6 EFI 06-09 | 1009-0100[1] |
| Sportsman 700 EFI 05-07 | 1009-0178[3] |
| Sportsman 700 X2 EFI 08 | 1009-0105 |
| Forest 800 6x6 15 | 1009-0105 |
| Ranger 800 4x4 EFI 10 | 1009-0100[1] |
| Ranger 800 4x4 EFI 11-12 | 1009-0103 |
| Ranger 800 4x4 EFI 13-14 | 1009-0104 |
| Ranger 800 4x4 EFI Crew 10 | 1009-0100[1] |
| Ranger 800 4x4 EFI Crew 11-12 | 1009-0103 |
| Ranger 800 4x4 EFI Crew 13-14 | 1009-0104 |
| Ranger 800 4x4 EFI (Mid-Size)13-14 | 1009-0104 |
| Ranger 800 6x6 10 | 1009-0100[1] |
| Ranger 800 6x6 11-12 | 1009-0103 |
| Ranger 800 6x6 13-16 | 1009-0104 |
| Ranger 800 XP 12 | 1009-0103 |
| RZR 4 800 10 | 1009-0110 |
| RZR 4 800 11-13 | 1009-0102 |
| RZR 4 800 14 | 1009-0098 |
| RZR 800 08-09 | 1009-0110 |
| RZR 800 11-13 | 1009-0102 |
| RZR 800 14 | 1009-0098 |
| RZR S 800 09-10 | 1009-0110 |
| RZR S 800 11-13 | 1009-0102 |
| RZR S 800 14 | 1009-0098 |
| Sportsman 800 EFI 05-07 | 1009-0178[3] |
| Sportsman 800 EFI 09-14 | 1009-0105[2] |
| Sportsman 800 EFI 6x6 09-14 | 1009-0105[2] |
| Sportsman 800 EFI 6x6 Forest 13-14 | 1009-0105[2] |
| Sportsman 800 EFI Forest 114 | 1009-0105[2] |
| Sportsman 800 H.O. EFI 08-09 | 1009-0105[2] |
| Sportsman 800 Touring EFI 08-09 | 1009-0105[2] |
| Sportsman 800 X2 EFI 08-09 | 1009-0105[2] |
| Scrambler 850 15-25 | 1009-0048 |
| Scrambler 850 H.O./EPS 13-14 | 1009-0096 |
| Scrambler 850 MD 15 | 1009-0048 |
| Scrambler 850 XP H.O. EPS 14 | 1009-0096 |
| Sportsman 850 21-25 | 1009-0048 |
| Sportsman 850 High Lifter 16-24 | 1009-0048 |
| Sportsman 850 Mud Edition 25 | 1009-0048 |
| Sportsman 850 Premium 21-25 | 1009-0048 |
| Sportsman 850 SP 15-18 | 1009-0048 |
| Sportsman 850 Trail 25 | 1009-0048 |
| Sportsman 850 Ultimate Trail Edition 21-24 | 1009-0048 |
| Sportsman 850 WV 14 | 1009-0096 |
| Sportsman 850 XP H.O. EPS MD 15 | 1009-0048 |
| Sportsman 850 Forest 11-14 | 1009-0096 |
| Sportsman 850 Forest 15 | 1009-0048 |
| Sportsman Touring 850 21-25 | 1009-0048 |
| Sportsman Touring 850 EPS 14 | 1009-0096 |
| Sportsman Touring 850 SP 15-20 | 1009-0048 |
| Sportsman Touring 850 SP MD 15 | 1009-0048 |
| Sportsman Touring 850 EPS 10 | 1009-0111 |
| Sportsman Touring 850 EPS 11-13 | 1009-0096 |
| Sportsman Touring 850 EPS H.O. 13 | 1009-0096 |
| Sportsman 850 X2 11 | 1009-0096 |
| Sportsman 850 XP 09-10 | 1009-0111 |
| Sportsman 850 XP 11-13 | 1009-0096 |
| Sportsman 850 XP EPS 09-10 | 1009-0111 |
| Sportsman 850 XP EPS 11-14 | 1009-0096 |
| ACE 900 EFI EPS 16 | 1009-0109 |
| ACE 900 EPS XC 17-19 | 1009-0259 |
| Ranger 900 Crew/EPS 14-19 | 1009-0101 |
| Ranger 900 XP 13-19 | 1009-0101 |

| MODÈLES | RÉF. |
|---|---|
| **POLARIS (SUITE)** | |
| Ranger 900 XP Crew 18 | 1009-0101 |
| Ranger 900 XP EPS 18-19 | 1009-0101 |
| Ranger 900 XP High Lifter 16 | 1009-0101 |
| RZR 4 900 15-18 | 1009-0047 |
| RZR 4 XP 900 12-14 | 1009-0098 |
| RZR 4 XP Jagged X 13 | 1009-0098 |
| RZR 900 Trail 50" /XC 55" 15-17 | 1009-0047 |
| RZR 900 Trail 50" 18-20 | 1009-0047 |
| RZR 900 Trail 50" EPS 18-20 | 1009-0047 |
| RZR 900 Trail 50" MD 17 | 1009-0047 |
| RZR 900 S 60" 16-19 | 1009-0047 |
| RZR 900 S 60" 20 | 1009-0047 |
| RZR 900 Trail 21-25 (tous) | 1009-0047 |
| RZR XP 900 11-14 | 1009-0098 |
| RZR Pro S/4 (tous) 25 | 1009-0263 |
| RZR Turbo Pro XP/4 (tous) 21-25 | 1009-0263 |
| RZR Turbo R/4 (tous) 22-24 | 1009-0263 |
| RZR Turbo S 21 | 1009-0244 |
| RZR Turbo S 4 21 | 1009-0244 |
| RZR Turbo S/4 Velocity 21 | 1009-0244 |
| RZR XP/XP 4 Turbo 16-18 | 1009-0174 |
| RZR XP Turbo MD 16 | 1009-0174 |
| RZR XP Turbo S 18 | 1009-0174 |
| RZR XP Turbo S/Velocity 19-20 | 1009-0174[4] |
| | 1009-0244[4] |
| RZR XP 4 Turbo/LE 19-21 | 1009-0174[4] |
| | 1009-0244[4] |
| RZR XP 4 Turbo S/Velocity 19-20 | 1009-0174[4] |
| | 1009-0244[4] |
| General 1000 EPS 16-19 | 1009-0177 |
| General 1000 EPS Deluxe 18-22 | 1009-0177 |
| General 1000 EPS Deluxe Ride Command 20 | 1009-0177 |
| General 1000 EPS Hunter Edition 18-19 | 1009-0177 |
| General 1000 EPS Limited Edition 19 | 1009-0177 |
| General 1000 EPS Premium 18-25 | 1009-0177 |
| General 1000 EPS Ride Command 18-19 | 1009-0177 |
| General 1000 EPS Sport 20-25 | 1009-0177 |
| General 4 1000 EPS 17-20 | 1009-0177 |
| General 4 1000 EPS Deluxe/ Premium 21-22 | 1009-0177 |
| General 4 1000 EPS Ride Command 18-20 | 1009-0177 |
| General XP 1000 EPS Deluxe 20-22 | 1009-0177 |
| General XP 1000 EPS Factory Custom Edition 21 | 1009-0177 |
| General XP/XP 4 1000 EPS Premium/ Sport/Ultimate 23-25 | 1009-0177 |
| General XP 4 1000 EPS Deluxe 20-22 | 1009-0177 |
| General XP 4 1000 EPS Factory Custom Edition 21 | 1009-0177 |
| PRO XD (Full-Size) 1000/Crew 22-25 | 1009-0125 |
| PRO XD Full Size Gas/Crew 22-25 | 1009-0125 |
| Ranger 1000 20 | 1009-0125 |
| Ranger 1000 Crew 24-25 | 1009-0125 |
| Ranger 1000 EPS 20-25 | 1009-0125 |
| Ranger 1000 EPS BASE 18-19 | 1009-0125 |
| Ranger 1000 EPS Crew 20-22 | 1009-0125 |
| Ranger 1000 EPS Crew (Full-Size) 23-24 | 1009-0125 |
| Ranger 1000 EPS Crew Premium 20-23 | 1009-0125 |
| Ranger 1000 EPS (Full-Size) 20 | 1009-0125 |
| Ranger 1000 EPS (Full-Size) Crew 20 | 1009-0125 |
| Ranger 1000 EPS HD MD 19 | 1009-0125 |
| Ranger 1000 EPS Premium 21-25 | 1009-0125 |
| Ranger 1000 EPS Texas Edition 20 | 1009-0125 |
| Ranger 1000 Premium 20-24 | 1009-0125 |
| Ranger XP 1000 Crew EPS/ Crew High Lifter 17-18 | 1009-0101 |
| Ranger XP 1000 Crew Premium/ Trail Boss 21-25 | 1009-0125 |
| Ranger XP 1000 Crew Texas Edition/ Waterfowl Edition 25 | 1009-0125 |

| MODÈLES | RÉF. |
|---|---|
| **POLARIS (SUITE)** | |
| Ranger XP 1000 Crew/Crew Hunter/ Crew NorthStar 17 | 1009-0101 |
| Ranger XP 1000 EPS 18-21 | 1009-0125 |
| Ranger XP 1000 EPS Crew 19-20 | 1009-0125 |
| Ranger XP 1000 EPS Crew Mud 19-22 | 1009-0125 |
| Ranger XP 1000 EPS Crew NorthStar 18 | 1009-0101 |
| Ranger XP 1000 EPS Crew NorthStar 19-24 | 1009-0125 |
| Ranger XP 1000 EPS Crew NorthStar Premium/Texas Edition/ Trail Boss/Ultimate 25 | 1009-0125 |
| Ranger XP 1000 EPS Crew Texas Edition 20-24 | 1009-0125 |
| Ranger XP 1000 EPS Mud 19-21 | 1009-0125 |
| Ranger XP 1000 EPS NorthStar 20-21 | 1009-0125 |
| Ranger XP 1000 EPS Premium 22 | 1009-0047 |
| Ranger XP 1000 EPS Premium 23-24 | 1009-0125 |
| Ranger XP 1000 EPS Texas Edition 21 | 1009-0125 |
| Ranger XP 1000 EPS Trail Boss 21-23 | 1009-0125 |
| Ranger XP 1000 High Lifter 22 | 1009-0125 |
| Ranger XP 1000 NorthStar 22-24 | 1009-0125 |
| Ranger XP 1000 NorthStar Premium/ Trail Boss/Ultimate 25, Premium 25 | 1009-0125 |
| Ranger XP 1000 Premium 25 | 1009-0125 |
| Ranger XP 1000/EPS/High Lifter/ Hunter/NorthStar/Ranch 17 | 1009-0101 |
| RZR 1000 S 60" 16-21 | 1009-0177 |
| RZR 1000 Trail S Premium 21-23 | 1009-0177 |
| RZR 1000 Trail S Ultimate 21-25 | 1009-0177 |
| RZR RS1 18-22 | 1009-0177 |
| RZR S4 1000 19-20 | 1009-0177 |
| RZR XP 1000 14-20 | 1009-0047 |
| RZR XP 1000 Dynamix 19 | 1009-0047 |
| RZR XP 1000 High Lifter 15-22 | 1009-0047 |
| RZR XP 1000 LE 20 | 1009-0047 |
| RZR XP 1000 Premium 20-23 | 1009-0047 |
| RZR XP 1000 Ride Command 17-19 | 1009-0047 |
| RZR XP 1000 Sport 21 | 1009-0047 |
| RZR XP 1000 Trails & Rocks 18-22 | 1009-0047 |
| RZR XP 4 1000 14-20 | 1009-0047 |
| RZR XP 4 1000 Dynamix 19 | 1009-0047 |
| RZR XP 4 1000 High Lifter 18-22 | 1009-0047 |
| RZR XP 4 1000 Premium 21-23 | 1009-0047 |
| RZR XP 4 1000 Ride Command 18-19 | 1009-0047 |
| RZR XP 4 1000 Sport 21-23 | 1009-0047 |
| Scrambler 1000 MD 15-17 | 1009-0048 |
| Scrambler XP 1000 15-18 | 1009-0048 |
| Scrambler XP 1000 55 20-24 | 1009-0048 |
| Scrambler XP 1000 H.O. EPS 14-15 | 1009-0048 |
| Sportsman 1000 High Lifter 16-24 | 1009-0048 |
| Sportsman 1000 MD 15-16 | 1009-0048 |
| Sportsman 1000 Touring 15-24 | 1009-0048 |
| Sportsman XP 1000 15-21 | 1009-0048 |
| Sportsman XP 1000 55 20-25 | 1009-0048 |
| Sportsman 1000 XP Hunter Edition 24 | 1009-0048 |
| Sportsman XP 1000 Ultimate Trail 22-24 | 1009-0048 |
| **YAMAHA** | |
| YFM45K Kodiak 450 (tous) 18-25 | 1009-0223 |
| YFZ450R/X 09-25 | 1009-0265 |
| YFM550 Grizzly/EPS 09-14 | 1009-0124 |
| YXM/YXC Viking/VI (tous) 15-25 | 1009-0124 |
| YXE Wolverine 700 (tous) 16-18 | 1009-0124 |
| YFM700 Grizzly/EPS 07-15 | 1009-0124 |
| YXE/YXF Wolverine 850 X2/X4 (tous) 18-20 | 1009-0124 |

[1] Compatible si un réservoir de rechange est installé. Compatible avec une bride de réservoir filetée avec un écrou de retenue en plastique. Non compatible avec les modèles dotés d'une bride de montage à six boulons.

[2] Compatible si un réservoir de rechange est installé. Compatible avec une bride de réservoir filetée avec un écrou de retenue en plastique.

[3] Pour pompe à six boulons.

[4] Pour les modèles non-EVAP.

ÉCHAPPEMENT
LAMES À NEIGE ET ACCESSOIRES
TREUILS ET FIXATIONS
AUDIO
ACCESSOIRES GÉNÉRAUX ET CADENAS/ ANTIVOLS
PORTE-BAGAGES ET ACCESSOIRES
COFFRES, BAGAGES ET RANGEMENT
PIÈCES PLASTIQUES ET DE CARÉNAGE
PARE-CHOCS ET PROTECTIONS
GUIDONS ET COMMANDES
ROUES ET ACCESSOIRES
FREINS
COURROIES, CHAÎNES, PIGNONS ET COURONNES
TRANSMISSION
SUSPENSION
MOTEUR ET REFROIDISSEMENT
ADMISSION
ÉLECTRICITÉ
ÉCLAIRAGE
OUTILLAGE ET PROMOTION

**AVERTISSEMENT :** VOIR PAGE 4 POUR DES INFORMATIONS IMPORTANTES CONCERNANT LES GARANTIES, LA CONFORMITÉ AUX NORMES DE CONTRÔLE DES ÉMISSIONS ET LA RÉGLEMENTATION RELATIVE AU BRUIT.

Tous les produits avec une référence **MAGENTA GRAS** sont nouveaux en 2026.

MOOSE OFFROAD

## KIT DE RECONDITIONNEMENT POUR POMPE DE CARBURANT EFI

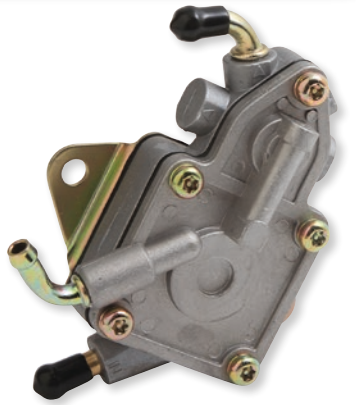

- Le kit comprend toutes les pièces nécessaires pour reconditionner le module de la pompe de carburant d'origine
- Il inclut ainsi une pompe, un filtre, des durites, des clamps, un faisceau de câblage et un filtre s'il y a lieu
- Cette solution économique permet de rétablir les performances antérieures ou de remettre en marche la pompe de carburant
- Le kit est prêt pour une installation rapide

| MODÈLES | RÉF. |
|---|---|
| **POLARIS** | |
| RZR XP 4 Turbo (tous) 16-21 | **1009-0140**[1] |
| **POLARIS (SUITE)** | |
| RZR XP Turbo 16-21 | **1009-0140**[1] |
| **POLARIS (SUITE)** | |
| RZR XP 1000 Sport 22-23 | **1009-0140** |

[1] Modèles non-EVAP.

ALL BALLS Racing

## KITS DE RECONDITIONNEMENT POUR POMPE DE CARBURANT



- Installation rapide
- Solution économique pour retrouver les performances perdues d'une pompe de carburant qui ne fonctionne plus correctement
- Le kit comprend tous les composants nécessaires pour reconditionner le module de la pompe de carburant d'origine
- Inclus : pompe, filtre, durite(s), collier(s) de serrage, et faisceau de câblage nécessaires pour chaque modèle

| MODÈLES | RÉF. |
|---|---|
| **ARCTIC CAT** | |
| 450 H1 10-11 | **1009-0180** |
| 450i EFI 12 | **1009-0180** |
| 450i GT EFI 12 | **1009-0180** |
| 450i TRV EFI 11-12 | **1009-0180** |
| 450i TRV GT EFI 12 | **1009-0180** |
| 500 EFI 4x4 avec AT 13-17 | **1009-0180** |
| 500 TRV 13-15 | **1009-0180** |
| 500 XR 15 | **1009-0180** |
| 500 XT EFI 13-14 | **1009-0180** |
| Alterra TRV 500 17 | **1009-0180** |
| Prowler 500 HDX 14-15 | **1009-0180** |
| Prowler 500 HDX LTD 14 | **1009-0180** |
| Prowler 500 HDX XT 14-17 | **1009-0180** |
| 550 EFI 4x4 12-14 | **1009-0180** |
| 550 GT EFI 4x4 12 | **1009-0180** |
| 550 H1 FIS 4x4 10-11 | **1009-0180** |
| 550 LTD EFI 11-14 | **1009-0180** |
| 550 TRV 4x4 avec AT 10-11 | **1009-0180** |
| 550 TRV Cruiser 12 | **1009-0180** |
| 550 TRV GT 11-12 | **1009-0180** |
| 550 TRV LTD 13-15 | **1009-0180** |
| 550 TRV XT 13-15 | **1009-0180** |
| 550 XT EFI 4x4 13-14 | **1009-0180** |
| Alterra TRV 550 XT EPS 17 | **1009-0180** |
| Prowler 550 XT 11-15 | **1009-0180** |
| 700 EFI 11-14 | **1009-0180** |
| 700 EFI H1 Mud Pro 11 | **1009-0180** |
| 700 GT EFI 12 | **1009-0180** |
| 700 LTD 11-14 | **1009-0180** |
| 700 Mud Pro 12 | **1009-0180** |
| 700 Mud Pro LTD 12-17 | **1009-0180** |
| 700 TBX 10-17 | **1009-0180** |
| 700 TBX GT 12 | **1009-0180** |
| 700 TBX LTD 11 | **1009-0180** |
| 700 TBX SE 16 | **1009-0180** |
| 700 TRV 10-12 | **1009-0180** |
| 700 TRV GT 11-12 | **1009-0180** |
| 700 TRV LTD 13-15 | **1009-0180** |

| MODÈLES | RÉF. |
|---|---|
| **ARCTIC CAT (SUITE)** | |
| 700 TRV SE 16 | **1009-0180** |
| 700 TRV XT 13-15 | **1009-0180** |
| 700 XT 13-14 | **1009-0180** |
| Alterra 700 Mud Pro LTD 18-19 | **1009-0180** |
| Alterra 700 TBX 17-20 | **1009-0180** |
| Alterra 700 VLX 17-18 | **1009-0180** |
| Alterra 700 VLX EPS 18 | **1009-0180** |
| Alterra TRV 700 EPS 20 | **1009-0180** |
| Alterra TRV 700 XT EPS 17 | **1009-0180** |
| Alterra TRV 700 XT EPS 21-22 | **1009-0180** |
| Prowler 700 Crew HDX XT 17 | **1009-0180** |
| Prowler 700 HDX 11-14 | **1009-0180** |
| Prowler 700 HDX XT 15-17 | **1009-0180** |
| Prowler 700 HDX XT SE 16 | **1009-0180** |
| Prowler 700 XT 15-17 | **1009-0180** |
| Prowler 700 XTX 11-14 | **1009-0180** |
| Wildcat Sport 15-16 | **1009-0180** |
| Wildcat Sport LTD 15-19 | **1009-0180** |
| Wildcat Sport SE 17 | **1009-0180** |
| Wildcat Sport XT 15-19 | **1009-0180** |
| Wildcat Trail 14-19 | **1009-0180** |
| Wildcat Trail LTD 15-20 | **1009-0180** |
| Wildcat Trail SE 16-17 | **1009-0180** |
| Wildcat Trail XT 14-20 | **1009-0180** |
| Wildcat 4X LTD 18 | **1009-0180** |
| Wildcat X EPS 18-19 | **1009-0180** |
| Wildcat X LTD EPS 18-19 | **1009-0180** |
| 1000 H2 LTD 11 | **1009-0180** |
| 1000 H2 Mud Pro 10-11 | **1009-0180** |
| 1000 Mud Pro LTD 12-17 | **1009-0180** |
| 1000 TRV Cruiser 10-12 | **1009-0180** |
| 1000 TRV GT 12 | **1009-0180** |
| 1000 TRV LTD 13-15 | **1009-0180** |
| 1000 TRV XT 15 | **1009-0180** |
| 1000 XT 13-17 | **1009-0180** |
| 1000i GT 12 | **1009-0180** |
| Alterra TRV 1000 XT 17 | **1009-0180** |
| Prowler 1000 XT 15-17 | **1009-0180** |

| MODÈLES | RÉF. |
|---|---|
| **ARCTIC CAT (SUITE)** | |
| Prowler 1000 XTZ 11-14 | **1009-0180** |
| Prowler 1000 XTZ H2 11 | **1009-0180** |
| Wildcat 1000 14-15 | **1009-0180** |
| Wildcat 1000 (dernière construction ) 13 | **1009-0180** |
| Wildcat 4 13-14 | **1009-0180** |
| Wildcat 4 LTD 14 | **1009-0180** |
| Wildcat 4X 14-16 | **1009-0180** |
| Wildcat 4X LTD 14-18 | **1009-0180** |
| Wildcat GT 12-13 | **1009-0180** |
| Wildcat LTD 13-14 | **1009-0180** |
| Wildcat LTD (dernière construction) 13 | **1009-0180** |
| Wildcat X 13-16 | **1009-0180** |
| Wildcat X LTD 14-16 | **1009-0180** |
| Wildcat X SE 16 | **1009-0180** |
| **CAN-AM** | |
| Outlander 400 STD 4x4 09-15 | **1009-0087** |
| Outlander 400 XT 4x4 09-14 | **1009-0087** |
| Outlander MAX 400 STD 4x4 09-15 | **1009-0087** |
| Outlander MAX 400 XT 4x4 09-15 | **1009-0087** |
| DS450 10-15 | **1009-0087** |
| DS450 EFI MXC 09-12 | **1009-0087** |
| DS450 EFI X xc 09-12 | **1009-0087** |
| DS450 STD/X 08-09 | **1009-0087** |
| DS450 X mx 15 | **1009-0087** |
| DS450 X xc 15 | **1009-0087** |
| Outlander 450 6x6 19 | **1009-0090** |
| Outlander DPS 450 EFI 16-23 | **1009-0090** |
| Outlander L 450 EFI 15-16 | **1009-0090** |
| Outlander L MAX 450 EFI 15-16 | **1009-0090** |
| Outlander MAX 450 6x6 19-23 | **1009-0090** |
| Outlander MAX 450 EFI 17 | **1009-0090** |
| Outlander MAX DPS 450 6x6 24-25 | **1009-0090** |
| Outlander MAX DPS 450 EFI 16-23 | **1009-0090** |
| Outlander MAX STD 450 EFI 18-23 | **1009-0090** |
| Outlander STD 450 EFI 17-23 | **1009-0090** |
| Defender 500 17-21 | **1009-0090** |
| Defender 500 DPS 17-21 | **1009-0090** |
| Defender 500 DPS Camo 17 | **1009-0090** |

**AVERTISSEMENT :** VOIR PAGE 4 POUR DES INFORMATIONS IMPORTANTES CONCERNANT LES GARANTIES, LA CONFORMITÉ AUX NORMES DE CONTRÔLE DES ÉMISSIONS ET LA RÉGLEMENTATION RELATIVE AU BRUIT.

Tous les produits avec une référence **MAGENTA GRAS** sont nouveaux en 2026.

# KITS DE RECONDITIONNEMENT POUR POMPE DE CARBURANT (SUITE)

| MODÈLES | RÉF. |
|---|---|
| **CAN-AM (SUITE)** | |
| Outlander 500 LTD 4x4 10 | 1009-0087 |
| Outlander 500 STD 4x4 07-15 | 1009-0087 |
| Outlander 500 XT 4x4 07-14 | 1009-0087 |
| Outlander L 500 EFI 15 | 1009-0090 |
| Outlander L MAX 500 EFI 15 | 1009-0090 |
| Outlander MAX 500 EFI 15 | 1009-0087 |
| Outlander MAX 500 STD 4x4 07-14 | 1009-0087 |
| Outlander MAX 500 XT 4x4 07-15 | 1009-0087 |
| Renegade 500 08-15 | 1009-0087 |
| Renegade 500 XT 12 | 1009-0087 |
| Outlander 570 EFI Hunter Edition 16-20 | 1009-0090 |
| Outlander DPS 570 EFI 16-23 | 1009-0090 |
| Outlander L 570 EFI 16 | 1009-0090 |
| Outlander L MAX 570 EFI 16 | 1009-0090 |
| Outlander LE 570 EFI 16 | 1009-0090 |
| Outlander MAX 570 EFI 16-17 | 1009-0090 |
| Outlander MAX DPS 570 EFI 16-23 | 1009-0090 |
| Outlander MAX PRO 570 EFI 19 | 1009-0087 |
| Outlander MAX STD 570 EFI 18-23 | 1009-0090 |
| Outlander MAX XT 570 EFI 16-23 | 1009-0090 |
| Outlander MR 570 EFI 22-23 | 1009-0090 |
| Outlander PRO 570 EFI 17 | 1009-0087 |
| Outlander PRO 570 EFI 18 | 1009-0090 |
| Outlander PRO 570 EFI 19 | 1009-0087 |
| Outlander STD 570 EFI 17-23 | 1009-0090 |
| Outlander X mr 570 EFI 16-22 | 1009-0090 |
| Outlander X mr 570 EFI 23 | 1009-0087 |
| Outlander XT 570 EFI 16-23 | 1009-0090 |
| Renegade 570 EFI 16- 22 | 1009-0090 |
| Renegade X mr 570 EFI 17-21 | 1009-0090 |
| Outlander 650 6x6 15-19 | 1009-0087 |
| Outlander 650 6x6 PRO 19 | 1009-0087 |
| Outlander 650 PRO 16-20 | 1009-0087 |
| Outlander 650 STD 4x4 06-15 | 1009-0087 |
| Outlander 650 X mr 13-23 | 1009-0087 |
| Outlander 650 XT 4x4 06-23 | 1009-0087 |
| Outlander DPS 650 EFI 16-22 | 1009-0087 |
| Outlander MAX 650 6x6 19-22 | 1009-0087 |
| Outlander MAX 650 6x6 DPS 24 | 1009-0087 |
| Outlander MAX 650 6x6 XT 17 | 1009-0087 |
| Outlander MAX 650 DPS 19-22 | 1009-0087 |
| Outlander MAX 650 DPS 6x6 23 | 1009-0087 |
| Outlander MAX 650 STD 4x4 06-15 | 1009-0087 |
| Outlander MAX 650 XT 21-23 | 1009-0087 |
| Outlander MAX 650 XT 4x4 06-14 | 1009-0087 |
| Outlander MAX 650 XT-P 4x4 10-15 | 1009-0087 |
| Outlander STD 650 EFI 17-22 | 1009-0087 |
| Renegade 650 EFI 18- 19 | 1009-0087 |
| Renegade 650 STD EFI 23-24 | 1009-0087 |
| Renegade 650 X mr EFI 22-24 | 1009-0087 |
| Renegade 650 X xc EFI 19 | 1009-0087 |
| Commander 700 DPS 22-25, | 1009-0181 |
| Commander 700 XT 22-25 | 1009-0181 |
| Commander MAX 700 DPS 24-25 | 1009-0181 |
| Commander MAX 700 XT 24-25 | 1009-0181 |
| Defender 700 22-25 | 1009-0189 |
| Defender 700 DPS 22-25 | 1009-0189 |
| Defender 700 XT 24-25 | 1009-0189 |
| Defender MAX 700 22-25 | 1009-0189 |
| Defender MAX 700 DPS 24-25 | 1009-0189 |
| Maverick Trail 700 22-23 | 1009-0181 |
| Maverick Trail 700 DPS 22-25 | 1009-0181 |
| Commander 800 STD 11 | 1009-0087 |
| Commander 800 XT 11 | 1009-0087 |
| Commander 800R DPS 13-20 | 1009-0087 |
| Commander 800R STD 12-20 | 1009-0087 |
| Commander 800R XT 12-20 | 1009-0087 |
| Commander MAX 800R DPS 16-20 | 1009-0087 |
| Defender 800 16-21 | 1009-0090 |
| Defender 800 DPS 16-21 | 1009-0090 |
| Defender 800 DPS CAB 21 | 1009-0090 |
| Defender 800 XT 16-21 | 1009-0090 |
| Defender 800 XT CAB 18-20 | 1009-0090 |

| MODÈLES | RÉF. |
|---|---|
| **CAN-AM (SUITE)** | |
| Defender MAX 800 DPS 17-21 | 1009-0090 |
| Defender MAX 800 XT 17-21 | 1009-0090 |
| Maverick Trail 800R 18-21 | 1009-0181 |
| Maverick Trail 800R DPS 18-21 | 1009-0181 |
| Outlander 800 STD 4x4 06-08 | 1009-0087 |
| Outlander 800 X mr 11-12 | 1009-0087 |
| Outlander 800 XT 4x4 06-08 | 1009-0087 |
| Outlander 800 X xc 11 | 1009-0087 |
| Outlander 800R DPS 4x4 15 | 1009-0087 |
| Outlander 800R STD 4x4 09-15 | 1009-0087 |
| Outlander 800R X mr 15 | 1009-0087 |
| Outlander 800R XT 4x4 09-15 | 1009-0087 |
| Outlander 800R XT-P 4x4 10-15 | 1009-0087 |
| Outlander MAX 800 LTD 4x4 07-08 | 1009-0087 |
| Outlander MAX 800 STD 4x4 06-08 | 1009-0087 |
| Outlander MAX 800 XT 4x4 06-08 | 1009-0087 |
| Outlander MAX 800R DPS 4x4 15 | 1009-0087 |
| Outlander MAX 800R EFI 15 | 1009-0087 |
| Outlander MAX 800R LTD 4x4 09-12 | 1009-0087 |
| Outlander MAX 800R STD 4x4 09-14 | 1009-0087 |
| Outlander MAX 800R XT 4x4 09-15 | 1009-0087 |
| Outlander MAX 800R XT-P 4x4 10-15 | 1009-0087 |
| Renegade 800 07-15 | 1009-0087 |
| Renegade 800 X 08-09 | 1009-0087 |
| Renegade 800 X xc 10-15 | 1009-0087 |
| Outlander 850 16-24 | 1009-0087 |
| Outlander 850 DPS 16-24 | 1009-0087 |
| Outlander 850 North Edition 18-20 | 1009-0087 |
| Outlander 850 X mr 16-24 | 1009-0087 |
| Outlander 850 XT 16-24 | 1009-0087 |
| Outlander 850 XT-P 16-24 | 1009-0087 |
| Outlander MAX 850 DPS 17-24 | 1009-0087 |
| Outlander MAX 850 XT 16-24 | 1009-0087 |
| Outlander MAX 850 XT-P 16-24 | 1009-0087 |
| Renegade 850 16-22 | 1009-0087 |
| Renegade 850 X xc 16-22 | 1009-0087 |
| Defender 900 22-25 | 1009-0189 |
| Defender 900 DPS 22-25 | 1009-0189 |
| Defender 900 DPS CAB 22-25 | 1009-0189 |
| Defender 900 XT 22-25 | 1009-0189 |
| Defender MAX 900 22-25 | 1009-0189 |
| Defender MAX 900 DPS 22-25 | 1009-0189 |
| Defender MAX 900 XT 22-25 | 1009-0189 |
| Maverick X3 17 | 1009-0181 |
| Maverick X3 900 H.O. 18 | 1009-0181 |
| Maverick X3 MAX Turbo 18-24 | 1009-0181 |
| Maverick X3 MAX Turbo DS 23-25 | 1009-0181 |
| Maverick X3 MAX Turbo R 18-21 | 1009-0181 |
| Maverick X3 MAX Turbo R DS 20 | 1009-0181 |
| Maverick X3 MAX Turbo R RS 20-21 | 1009-0181 |
| Maverick X3 MAX Turbo R X ds 18-19 | 1009-0181 |
| Maverick X3 MAX Turbo R X rs 18-19 | 1009-0181 |
| Maverick X3 MAX Turbo R X rs (avec Smart-Lok) 18 | 1009-0181 |
| Maverick X3 MAX Turbo RR DS 23-25 | 1009-0181 |
| Maverick X3 MAX Turbo RR RS 22-25 | 1009-0181 |
| Maverick X3 MAX Turbo RR X ds 20-25 | 1009-0181 |
| Maverick X3 MAX Turbo RR X mr 20-25 | 1009-0181 |
| Maverick X3 MAX Turbo RR X rc 23-25 | 1009-0181 |
| Maverick X3 MAX Turbo RR X rs 20-25 | 1009-0181 |
| Maverick X3 MAX Turbo RS 23-25 | 1009-0181 |
| Maverick X3 Turbo 18-20 | 1009-0181 |
| Maverick X3 Turbo DS 21-25 | 1009-0181 |
| Maverick X3 Turbo R 18-21 | 1009-0181 |
| Maverick X3 Turbo R DS 20-21 | 1009-0181 |
| Maverick X3 Turbo R RS 20 | 1009-0181 |
| Maverick X3 Turbo R X ds 18-19 | 1009-0181 |
| Maverick X3 Turbo R X mr 18-19 | 1009-0181 |
| Maverick X3 Turbo R X rc 18-19 | 1009-0181 |
| Maverick X3 Turbo R X rs 18-19 | 1009-0181 |
| Maverick X3 Turbo R X rs (avec Smart-Lok) 18 | 1009-0181 |
| Maverick X3 Turbo RR DS 22-25 | 1009-0181 |

| MODÈLES | RÉF. |
|---|---|
| **CAN-AM (SUITE)** | |
| Maverick X3 Turbo RR RS 22-25 | 1009-0181 |
| Maverick X3 Turbo RR X ds 20-25 | 1009-0181 |
| Maverick X3 Turbo RR X mr 20-21 | 1009-0181 |
| Maverick X3 Turbo RR X mr 64 22-25 | 1009-0181 |
| Maverick X3 Turbo RR X mr 72 22-25 | 1009-0181 |
| Maverick X3 Turbo RR X rc 20-21 | 1009-0181 |
| Maverick X3 Turbo RR X rc 64" 22-25 | 1009-0181 |
| Maverick X3 Turbo RR X rc 72" 22-25 | 1009-0181 |
| Maverick X3 Turbo RR X rs 20-25 | 1009-0181 |
| Maverick X3 Turbo RS 23-24 | 1009-0181 |
| Maverick X3 Turbo X mr 18-21 | 1009-0181 |
| Maverick X3 Turbo X rc 18-21 | 1009-0181 |
| Maverick X3 X ds 17 | 1009-0181 |
| Maverick X3 X rs 17 | 1009-0181 |
| Commander 1000 DPS 11-17, | 1009-0087 |
| Commander 1000 LTD 12-17 | 1009-0087 |
| Commander 1000 STD 11-17 | 1009-0087 |
| Commander 1000 X 11-13 | 1009-0087 |
| Commander 1000 XT 11-17 | 1009-0087 |
| Commander 1000 XT-P 14-17 | 1009-0087 |
| Commander 1000R DPS 18-20 | 1009-0087 |
| Commander 1000R DPS 21-25 | 1009-0181 |
| Commander 1000R LTD 18-20 | 1009-0087 |
| Commander 1000R X mr 22-25 | 1009-0181 |
| Commander 1000R XT 18-20 | 1009-0087 |
| Commander 1000R XT 21-25 | 1009-0181 |
| Commander 1000R XT-P 21-25 | 1009-0181 |
| Commander MAX 1000 DPS 14-17 | 1009-0087 |
| Commander MAX 1000 LTD 15-17 | 1009-0087 |
| Commander MAX 1000 STD 15-17 | 1009-0087 |
| Commander MAX 1000 XT 14-17 | 1009-0087 |
| Commander MAX 1000R DPS 18-19 | 1009-0087 |
| Commander MAX 1000R DPS 21-25 | 1009-0181 |
| Commander MAX 1000R LTD 18-20 | 1009-0087 |
| Commander MAX 1000R X mr 24-25 | 1009-0181 |
| Commander MAX 1000R XT 18-20 | 1009-0087 |
| Commander MAX 1000R XT 21-25 | 1009-0181 |
| Commander MAX 1000R XT-P 22-25 | 1009-0181 |
| Defender 1000 16-19 | 1009-0090 |
| Defender 1000 DPS 16-21 | 1009-0090 |
| Defender 1000 DPS 22-25 | 1009-0189 |
| Defender 1000 DPS 6x6 20-21 | 1009-0090 |
| Defender 1000 DPS 6x6 22-25 | 1009-0189 |
| Defender 1000 LTD CAB 21 | 1009-0090 |
| Defender 1000 LTD CAB 22-25 | 1009-0189 |
| Defender 1000 LTD CAB 6x6 22-25 | 1009-0189 |
| Defender 1000 PRO DPS 20-21 | 1009-0090 |
| Defender 1000 PRO DPS 22-25 | 1009-0189 |
| Defender 1000 PRO Lone Star 21 | 1009-0090 |
| Defender 1000 PRO Lone Star 22 | 1009-0189 |
| Defender 1000 PRO LTD 22-23 | 1009-0189 |
| Defender 1000 PRO LTD CAB 21 | 1009-0090 |
| Defender 1000 PRO LTD CAB 24-25 | 1009-0189 |
| Defender 1000 PRO XT 20-21 | 1009-0090 |
| Defender 1000 PRO XT 22-25 | 1009-0189 |
| Defender 1000 X mr 18-21 | 1009-0090 |
| Defender 1000 X mr 22-25 | 1009-0189 |
| Defender 1000 XT 16-21 | 1009-0090 |
| Defender 1000 XT 22-25 | 1009-0189 |
| Defender 1000 XT 6x6 21 | 1009-0090 |
| Defender 1000 XT 6x6 22-25 | 1009-0189 |
| Defender 1000 XT CAB 17-20 | 1009-0090 |
| Defender 1000 XT-P 18-20 | 1009-0090 |
| Defender MAX 1000 18-19 | 1009-0090 |
| Defender MAX 1000 DPS 17-21 | 1009-0090 |
| Defender MAX 1000 DPS 22-25 | 1009-0189 |
| Defender MAX 1000 Lone Star 18-21 | 1009-0090 |
| Defender MAX 1000 Lone Star 22-25 | 1009-0189 |
| Defender MAX 1000 Lone Star CAB 22-25 | 1009-0189 |
| Defender MAX 1000 LTD 21 | 1009-0090 |
| Defender MAX 1000 LTD CAB 20-21 | 1009-0090 |
| Defender MAX 1000 LTD CAB 22-25 | 1009-0189 |

**Suite de la section KITS DE RECONDITIONNEMENT POUR POMPE DE CARBURANT page suivante.**

**AVERTISSEMENT :** VOIR PAGE 4 POUR DES INFORMATIONS IMPORTANTES CONCERNANT LES GARANTIES, LA CONFORMITÉ AUX NORMES DE CONTRÔLE DES ÉMISSIONS ET LA RÉGLEMENTATION RELATIVE AU BRUIT.

Tous les produits avec une référence **MAGENTA GRAS** sont nouveaux en 2026.

# KITS DE RECONDITIONNEMENT POUR POMPE DE CARBURANT (SUITE)

| MODÈLES | RÉF. |
|---|---|
| **CAN-AM (SUITE)** | |
| Defender MAX 1000 X mr 19-21 | 1009-0090 |
| Defender MAX 1000 X mr 22-25 | 1009-0189 |
| Defender MAX 1000 XT 17-21 | 1009-0090 |
| Defender MAX 1000 XT 22-25 | 1009-0189 |
| Defender MAX 1000 XT CAB 18-19 | 1009-0090 |
| Maverick 1000R DPS 16 | 1009-0087 |
| Maverick 1000R STD 13-18 | 1009-0087 |
| Maverick 1000R Turbo 16-17 | 1009-0087 |
| Maverick 1000R Turbo X ds 15-17 | 1009-0087 |
| Maverick 1000R Turbo X rs 16 | 1009-0087 |
| Maverick 1000R XC 16-18 | 1009-0087 |
| Maverick 1000R XC DPS 17-18 | 1009-0087 |
| Maverick 1000R X ds 15-16 | 1009-0087 |
| Maverick 1000R X mr 14-18 | 1009-0087 |
| Maverick 1000R X rs 13-15 | 1009-0087 |
| Maverick 1000R X rs DPS 14 | 1009-0087 |
| Maverick 1000R X xc 14-18 | 1009-0087 |
| Maverick MAX 1000R STD 14-18 | 1009-0087 |
| Maverick MAX 1000R Turbo 16-17 | 1009-0087 |
| Maverick MAX 1000R Turbo X ds 15-17 | 1009-0087 |
| Maverick MAX 1000R Turbo X rs 16-17 | 1009-0087 |
| Maverick MAX 1000R X ds 15-16 | 1009-0087 |
| Maverick MAX 1000R X mr 17-18 | 1009-0087 |
| Maverick MAX 1000R X rs 14-15 | 1009-0087 |
| Maverick R 23-25 | 1009-0181 |
| Maverick R MAX 25 | 1009-0181 |
| Maverick R X 23-25 | 1009-0181 |
| Maverick R X rs 23-25 | 1009-0181 |
| Maverick Sport 1000 19-22 | 1009-0181 |
| Maverick Sport 1000 DPS 19-20 | 1009-0181 |
| Maverick Sport 1000R DPS 19-25 | 1009-0181 |
| Maverick Sport 1000R X mr 19-25 | 1009-0181 |
| Maverick Sport 1000R X rc 19-25 | 1009-0181 |
| Maverick Sport 1000R X xc 20-23 | 1009-0181 |
| Maverick Sport MAX 1000R DPS 19-25 | 1009-0181 |
| Maverick Trail 1000 18-20 | 1009-0181 |
| Maverick Trail 1000 DPS 18-25 | 1009-0181 |
| Outlander 1000 6x6 PRO 18-19 | 1009-0087 |
| Outlander 1000 6x6 PRO+ 20 | 1009-0087 |
| Outlander 1000 6x6 XT 14-19 | 1009-0087 |
| Outlander 1000 DPS 12-15 | 1009-0087 |
| Outlander 1000 PRO 17 | 1009-0087 |
| Outlander 1000 X mr 13-15 | 1009-0087 |
| Outlander 1000 XT 12-15 | 1009-0087 |
| Outlander 1000 XT-P 13-15 | 1009-0087 |
| Outlander 1000R DPS 16-19 | 1009-0087 |
| Outlander 1000R X mr 16-24 | 1009-0087 |
| Outlander 1000R XT 16-24 | 1009-0087 |
| Outlander 1000R XT-P 16-24 | 1009-0087 |
| Outlander 1000R X xc 18-24 | 1009-0087 |
| Outlander MAX 1000 13-15 | 1009-0087 |
| Outlander MAX 1000 6x6 XT 19-24 | 1009-0087 |
| Outlander MAX 1000 LTD 13-15 | 1009-0087 |
| Outlander MAX 1000 PRO 17 | 1009-0087 |
| Outlander MAX 1000 XT 13-15 | 1009-0087 |
| Outlander MAX 1000 XT-P 13-19 | 1009-0087 |
| Outlander MAX 1000R 17 | 1009-0087 |
| Outlander MAX 1000R LTD/XT/XT-P 16-24 | 1009-0087 |
| Renegade 1000/X xc 12-15 | 1009-0087 |
| Renegade 1000R 16-19 | 1009-0087 |
| Renegade 1000R X mr/X xc 16-24 | 1009-0087 |
| **CFMOTO** | |
| ZFORCE 500 18-22 | 1009-0236 |
| ZFORCE 500 H.O. 17 | 1009-0236 |
| ZFORCE 500 Trail 19 | 1009-0236 |
| ZFORCE 500 Z5 17-18, 20-22 | 1009-0236 |
| ZFORCE 800 17-21 | 1009-0236 |
| ZFORCE 800 EX 17-22 | 1009-0236 |
| ZFORCE 800 Trail 18-25 | 1009-0236 |
| ZFORCE 800 Z8 EX/Trail 18 | 1009-0236 |
| ZFORCE 800 Z8 16-22 | 1009-0236 |
| ZFORCE 800 Z8 EX 16-22 | 1009-0236 |
| ZFORCE 800 Z8-EX Sport 14-15 | 1009-0236 |

| MODÈLES | RÉF. |
|---|---|
| **CFMOTO (SUITE)** | |
| ZFORCE 800 Z8 Sport 15 | 1009-0236 |
| ZFORCE 950 Trail 23 | 1009-0236 |
| ZFORCE 1000 18-19 | 1009-0236 |
| ZFORCE 1000 EX 18-19 | 1009-0236 |
| ZFORCE Z1000 EX 18-19 | 1009-0236 |
| **HONDA** | |
| TRX420 Rancher FA IRS 09-13 | 1009-0073 |
| TRX420 Rancher FA IRS 14-25 | 1009-0122 |
| TRX420 Rancher FA (axe solide) 14-25 | 1009-0122 |
| TRX420 Rancher FE 07-13 | 1009-0073 |
| TRX420 Rancher FE 14-24 | 1009-0122 |
| TRX420 Rancher FM 07-13 | 1009-0073 |
| TRX420 Rancher FM 14-25 | 1009-0122 |
| TRX420 Rancher FPA IRS 09-14 | 1009-0073 |
| TRX420 Rancher FPE 09-13 | 1009-0073 |
| TRX420 Rancher FPM 09-13 | 1009-0073 |
| TRX420 Rancher TE 07-13 | 1009-0073 |
| TRX420 Rancher TE 14-24 | 1009-0122 |
| TRX420 Rancher TM 07-13 | 1009-0073 |
| TRX420 Rancher TM 14-25 | 1009-0122 |
| SXS500 Pioneer 500 15-23 | 1009-0122 |
| TRX500FA Rubicon 15-19 | 1009-0122 |
| TRX500FE Foreman 12-13 | 1009-0073 |
| TRX500FE Foreman 14-19 | 1009-0122 |
| TRX500FM Foreman 12-13 | 1009-0073 |
| TRX500FM Foreman IRS 15-19 | 1009-0122 |
| TRX500FM Foreman (axe solide) 14-19 | 1009-0122 |
| TRX500FPE Foreman 12-13 | 1009-0073 |
| TRX500FPM Foreman 12-13 | 1009-0073 |
| SXS520 Pioneer 520 21-25 | 1009-0122 |
| TRX520FA Foreman Rubicon 20-24 | 1009-0122 |
| TRX520FE Foreman 20-24 | 1009-0122 |
| TRX520FM Foreman IRS 20-24 | 1009-0122 |
| TRX520FM Foreman (axe solide) 20-25 | 1009-0122 |
| TRX680 Rincon 06-23 | 1009-0073 |
| TRX700 Rubicon 24-25 | 1009-0073 |
| SXS700 Pioneer 700 14-25 | 1009-0122 |
| SXS700 Pioneer 700 Deluxe 17-25 | 1009-0122 |
| SXS700 Pioneer 700 Forest 23-25 | 1009-0122 |
| SXS700M4 Pioneer 700-4 14-25 | 1009-0122 |
| SXS700M4 Pioneer 700-4 Deluxe 17-25 | 1009-0122 |
| SXS700M4 Pioneer 700-4 Forest 23-25 | 1009-0122 |
| TRX700XX 08-09 | 1009-0073 |
| SXS1000 Pioneer 1000 16-25 | 1009-0122 |
| SXS1000 Pioneer 1000 Deluxe 20-25 | 1009-0122 |
| SXS1000 Pioneer 1000 Forest 22-25 | 1009-0122 |
| SXS1000 Pioneer 1000 Limited 17-21 | 1009-0122 |
| SXS1000 Pioneer 1000 Trail 22-25 | 1009-0122 |
| SXS10M5 Pioneer 1000-5 16-25 | 1009-0122 |
| SXS10M5 Pioneer 1000-5 Deluxe 16-25 | 1009-0122 |
| SXS10M5 Pioneer 1000-5 Forest 22-24 | 1009-0122 |
| SXS10M5 Pioneer 1000-5 Limited 17-21 | 1009-0122 |
| SXS10M5 Pioneer 1000-5 Trail 22-25 | 1009-0122 |
| SXS10M6 Pioneer 1000-6 Deluxe 23-25 | 1009-0122 |
| **KAWASAKI** | |
| MULE SX 4X4 FI 19-23 | 1009-0068 |
| MULE SX 4X4 SE FI 20-21 | 1009-0068 |
| MULE SX 4X4 XC Camo FI 19-21 | 1009-0068 |
| MULE SX 4X4 XC FI 19-23 | 1009-0068 |
| MULE SX 4X4 XC LE FI 19-23 | 1009-0068 |
| KFX450R 08-14 | 1009-0068 |
| MULE 4000 09-23 | 1009-0068 |
| MULE 4000 Trans 18-21 | 1009-0068 |
| MULE 4010 4x4 09-23 | 1009-0068 |
| MULE 4010 4x4 Trans 11-23 | 1009-0068 |
| MULE 4010 4x4 Trans Camo 15-23 | 1009-0068 |
| MULE 4010 4x4 Trans FE 21-23 | 1009-0068 |
| KVF650 Prairie 02-03 | 1009-0085 |
| KFX700 V-Force 04-09 | 1009-0085 |
| KVF700 Prairie 04-06 | 1009-0085 |
| KVF700 Prairie SE 05-06 | 1009-0085 |
| MULE PRO-MX 19-25 | 1009-0068 |
| MULE PRO-MX EPS 19-25 | 1009-0068 |

| MODÈLES | RÉF. |
|---|---|
| **KAWASAKI (SUITE)** | |
| MULE PRO-MX EPS Camo 19-25 | 1009-0068 |
| MULE PRO-MX EPS LE 21-25 | 1009-0068 |
| MULE PRO-MX LE 19-20 | 1009-0068 |
| MULE PRO-MX SE 23-25 | 1009-0068 |
| KVF750 Brute Force 08-21 | 1009-0068 |
| KVF750 Brute Force Camo 08-10 | 1009-0068 |
| KVF750 Brute Force EPS 12-24 | 1009-0068 |
| KVF750 Brute Force EPS Camo 12-20 | 1009-0068 |
| MULE PRO-FX 820 16-25 | 1009-0068 |
| MULE PRO-FX 820 EPS 16-22 | 1009-0068 |
| MULE PRO-FX LE 820 16-22 | 1009-0068 |
| MULE PRO-FX820 Ranch 17 | 1009-0068 |
| MULE PRO-FXR820 18-23 | 1009-0068 |
| MULE PRO-FXT820 15-23 | 1009-0068 |
| MULE PRO-FXT820 EPS 15-22 | 1009-0068 |
| MULE PRO-FXT820 EPS Camo 15-21 | 1009-0068 |
| MULE PRO-FXT 820 EPS LE 15-23 | 1009-0068 |
| MULE PRO-FXT 820 Ranch 16-22 | 1009-0068 |
| MULE PRO-FX 1000 HD Edition 24-25 | 1009-0068 |
| MULE PRO-FXR 1000 24-25 | 1009-0068 |
| MULE PRO-FXR 1000 LE 24-25 | 1009-0068 |
| MULE PRO-FXT 1000 Camo 25 | 1009-0068 |
| MULE PRO-FXT 1000 LE 25 | 1009-0068 |
| MULE PRO-FXT 1000 LE Ranch 24-25 | 1009-0068 |
| MULE PRO-FXT 1000 Platinum 24-25 | 1009-0068 |
| **POLARIS** | |
| ACE 325 14-16 | 1009-0090 |
| ACE 325 HD 15 | 1009-0090 |
| Hawkeye 325 2x4 15 | 1009-0090 |
| Ranger 325 ETX 15-16 | 1009-0090 |
| Sportsman 325 ETX EFI 15 | 1009-0090 |
| Sportsman 325 ETX EFI HD 15 | 1009-0090 |
| Sportsman 325 ETX EFI MD 15 | 1009-0090 |
| Ranger 2x4 04 | 1009-0084 |
| Ranger 4x4 400 10-14 | 1009-0084 |
| 450 H.O. 2x4 MD 16 | 1009-0090 |
| Farmhand 450 2x4 17 | 1009-0246 |
| Sportsman 450 EFI MD 16 | 1009-0090 |
| Sportsman 450 EPS Quad 16 | 1009-0090 |
| Sportsman 450 HD 2x4 18 | 1009-0246 |
| Sportsman 450 H.O. 16 | 1009-0090 |
| Sportsman 450 H.O. 17-25 | 1009-0246 |
| Sportsman 450 H.O. 2x4 MD 16 | 1009-0090 |
| Sportsman 450 H.O. EPS 20 | 1009-0246 |
| Sportsman 450 H.O. UTL 20 | 1009-0246 |
| ACE 500 17-19 | 1009-0246 |
| Ranger 2x4 500 05-09 | 1009-0084 |
| Ranger 4x4 500 04-06 | 1009-0084 |
| Ranger 4x4 500 Crew 11-12 | 1009-0060 |
| Ranger 4x4 500 Crew (Mid-Size) 13 | 1009-0060 |
| Ranger 4x4 500 EFI 06-12 | 1009-0060 |
| Ranger 4x4 500 (Mid-Size) 13 | 1009-0060 |
| Ranger 500 2WD 17-21 | 1009-0090 |
| Ranger 500 4x4 18-22 | 1009-0090 |
| Ranger 500 ETX 17 | 1009-0090 |
| Ranger 6x6 500 04-05 | 1009-0084 |
| Sportsman 500 EFI 06-07 | 1009-0086[1] |
| | 1009-0060[2] |
| Sportsman 500 EFI 08-09 | 1009-0060 |
| Sportsman 500 X2 06 | 1009-0086 |
| Sportsman 500 X2 07-08 | 1009-0086[1] |
| | 1009-0060[2] |
| Sportsman 500 X2 09 | 1009-0060 |
| Sportsman Touring 500 08-09 | 1009-0060 |
| Sportsman 550 11-13 | 1009-0090 |
| Sportsman 550 EPS 10 | 1009-0060 |
| Sportsman 550 EPS 11- 14 | 1009-0090 |
| Sportsman 550 X2 10 | 1009-0060 |
| Sportsman 550 X2 11-14 | 1009-0090 |
| Sportsman 550 X2 EPS LE 14 | 1009-0090 |
| Sportsman 550 XP 09-10 | 1009-0060 |
| Sportsman 550 XP 13-14 | 1009-0090 |

[1] Compatible uniquement avec les pompes à 5 boulons.
[2] Compatible uniquement avec les pompes à 6 boulons.

**AVERTISSEMENT :** VOIR PAGE 4 POUR DES INFORMATIONS IMPORTANTES CONCERNANT LES GARANTIES, LA CONFORMITÉ AUX NORMES DE CONTRÔLE DES ÉMISSIONS ET LA RÉGLEMENTATION RELATIVE AU BRUIT.

Tous les produits avec une référence **MAGENTA GRAS** sont nouveaux en 2026.

# KITS DE RECONDITIONNEMENT POUR POMPE DE CARBURANT (SUITE)

| MODÈLES | RÉF. |
|---|---|
| **POLARIS (SUITE)** | |
| Sportsman 550 XP EPS 09 | 1009-0060 |
| Sportsman Forest 550 11-14 | 1009-0090 |
| Sportsman Touring 550 EPS 10 | 1009-0060 |
| Sportsman Touring 550 EPS 11-14 | 1009-0090 |
| Sportsman Touring 550 XP EPS 12 | 1009-0090 |
| ACE 570 15-16 | 1009-0090 |
| ACE 570 17-19 | 1009-0246 |
| ACE 570 HD 15-16 | 1009-0090 |
| ACE 570 HD 17-19 | 1009-0246 |
| ACE 570 MD 16 | 1009-0090 |
| ACE 570 SP 17 | 1009-0246 |
| PRO XD (Mid-Size) Gas 22-25 | 1009-0090 |
| PRO XD (Mid-Size) Gas Crew 22-25 | 1009-0090 |
| Ranger 570 14-21 | 1009-0090 |
| Ranger 570 Camo 14-20 | 1009-0090 |
| Ranger 570 Crew 14-21 | 1009-0090 |
| Ranger 570 Crew Camo 15-20 | 1009-0090 |
| Ranger 570 Crew EPS 14-20 | 1009-0090 |
| Ranger 570 Crew Premium 21 | 1009-0090 |
| Ranger 570 Crew SP 22-25 | 1009-0090 |
| Ranger 570 Crew SP NorthStar 22-25 | 1009-0090 |
| Ranger 570 Crew SP Premium 22-25 | 1009-0090 |
| Ranger 570 EPS 14-20 | 1009-0090 |
| Ranger 570 EU 15-18 | 1009-0090 |
| Ranger 570 (Full-Size) 15-25 | 1009-0090 |
| Ranger 570 (Full-Size) Crew 15-25 | 1009-0090 |
| Ranger 570 Full Size avec jambe 16 | 1009-0090 |
| Ranger 570 HD 19 | 1009-0090 |
| Ranger 570 Hunter Edition 16 | 1009-0090 |
| Ranger 570 Premium 21 | 1009-0090 |
| Ranger 570 SP 22-25 | 1009-0090 |
| Ranger 570 SP NorthStar 22-25 | 1009-0090 |
| Ranger 570 SP Premium 22-25 | 1009-0090 |
| Ranger 570 XP (Full-Size) 16 | 1009-0090 |
| Ranger 570 XP (Full-Size) Camo 16 | 1009-0090 |
| Ranger 570 XP (Full-Size) EPS 16 | 1009-0090 |
| Ranger 570-6 Crew XP Pursuit EPS Camo 16 | 1009-0090 |
| Ranger 570-6 (Full-Size) Crew 16-25 | 1009-0090 |
| RZR 570 EFI 12-16 | 1009-0090 |
| RZR 570 EFI 17-20 | 1009-0246 |
| RZR 570 EFI EPS 18-20 | 1009-0246 |
| RZR 570 S 17 | 1009-0246 |
| RZR 570 Trail 21-22 | 1009-0246 |
| RZR 570 Trail Premium 21 | 1009-0246 |
| Sportsman 570 6x6 17-25 | 1009-0246 |
| Sportsman 570 6x6 Euro 18-20 | 1009-0246 |
| Sportsman 570 EFI 14-16 | 1009-0090 |
| Sportsman 570 EFI 17-25 | 1009-0246 |
| Sportsman 570 EFI EPS 14-15 | 1009-0090 |
| Sportsman 570 EFI EPS Forest Quad 15 | 1009-0090 |
| Sportsman 570 EFI EPS MD 15 | 1009-0090 |
| Sportsman 570 EFI HD 16 | 1009-0090 |
| Sportsman 570 EFI HD 17-18 | 1009-0246 |
| Sportsman 570 EFI MD 15-16 | 1009-0090 |
| Sportsman 570 EFI MD 17 | 1009-0246 |
| Sportsman 570 EFI UTE 17-19 | 1009-0246 |
| Sportsman 570 EFI UTE HD 15-16 | 1009-0090 |
| Sportsman 570 EFI UTE HD EPS 14 | 1009-0090 |
| Sportsman 570 EFI UTE MD 16 | 1009-0090 |
| Sportsman 570 EFI X2 EPS 15-16 | 1009-0090 |
| Sportsman 570 EFI X2 EPS 17-21 | 1009-0246 |
| Sportsman 570 EPS 20- 25 | 1009-0246 |
| Sportsman 570 EPS Agri Pro 25 | 1009-0246 |
| Sportsman 570 EPS Quad 16 | 1009-0090 |
| Sportsman 570 EPS UTE Quad 16 | 1009-0090 |
| Sportsman 570 EPS Utility 20 | 1009-0246 |
| Sportsman 570 HD 15 | 1009-0090 |
| Sportsman 570 HD EFI 14 | 1009-0090 |
| Sportsman 570 Hunt Edition 25 | 1009-0246 |
| Sportsman 570 Premium 20-25 | 1009-0246 |
| Sportsman 570 SP 15-16 | 1009-0090 |
| Sportsman 570 SP 17-20 | 1009-0246 |
| Sportsman 570 SP EPS Quad 15-16 | 1009-0090 |
| Sportsman 570 SP MD 15-16 | 1009-0090 |
| Sportsman 570 Trail 21-25 | 1009-0246 |
| Sportsman 570 Ultimate 25 | 1009-0246 |
| Sportsman 570 Ultimate Trail LE 21-22 | 1009-0246 |
| Sportsman 570 Utility HD 22-25 | 1009-0246 |
| Sportsman 570 Utility HD LE 21 | 1009-0246 |
| Sportsman 570 X2 25 | 1009-0246 |
| Sportsman 570 X2 EPS MD 17 | 1009-0246 |
| Sportsman Forest 570 14 | 1009-0090 |
| Sportsman Forest 570 EFI EPS 14-15 | 1009-0090 |
| Sportsman Touring 570 EFI 14-16 | 1009-0090 |
| Sportsman Touring 570 EFI 17-25 | 1009-0246 |
| Sportsman Touring 570 EFI EPS 15-16 | 1009-0090 |
| Sportsman Touring 570 EFI EPS 17 | 1009-0246 |
| Sportsman Touring 570 EFI EPS MD 16 | 1009-0090 |
| Sportsman Touring 570 EFI EPS MD 17 | 1009-0246 |
| Sportsman Touring 570 EFI MD 15 | 1009-0090 |
| Sportsman Touring 570 EPS Quad 16 | 1009-0090 |
| Sportsman Touring 570 Premium 20-25 | 1009-0246 |
| Sportsman Touring 570 SP 15-16 | 1009-0090 |
| Sportsman Touring 570 SP 17-20 | 1009-0246 |
| Sportsman Touring 570 Ultimate 25 | 1009-0246 |
| Ranger 4x4 700 05 | 1009-0084 |
| Ranger 4x4 700 06-09 | 1009-0060 |
| Ranger 4x4 700 Crew 08-09 | 1009-0060 |
| Ranger 6x6 700 EFI 06-09 | 1009-0060 |
| Sportsman 700 EFI 05-07 | 1009-0086[1] |
| | 1009-0060[2] |
| Sportsman X2 700 EFI 08 | 1009-0060 |
| Forest 800 6x6 15 | 1009-0060 |
| Ranger 4x4 800 EFI 10 | 1009-0060 |
| Ranger 4x4 800 EFI 11-14 | 1009-0090 |
| Ranger 4x4 800 EFI Crew 10 | 1009-0060 |
| Ranger 4x4 800 EFI Crew 11-14 | 1009-0090 |
| Ranger 4x4 800 EFI (Mid-Size) 13-14 | 1009-0090 |
| Ranger 6x6 800 10 | 1009-0060 |
| Ranger 6x6 800 11-16 | 1009-0090 |
| Ranger XP 800 12 | 1009-0090 |
| RZR 4 800 10 | 1009-0060 |
| RZR 4 800 11-14 | 1009-0090 |
| RZR 800 08-10 | 1009-0060 |
| RZR 800 11-14 | 1009-0090 |
| RZR S 800 09-10 | 1009-0060 |
| RZR S 800 11-14 | 1009-0090 |
| Sportsman 800 EFI 05-08 | 1009-0086[1] |
| | 1009-0060[2] |
| Sportsman 800 EFI 09-14 | 1009-0060 |
| Sportsman 800 EFI 6x6 09-14 | 1009-0060 |
| Sportsman 800 EFI 6x6 Forest 13-14 | 1009-0060 |
| Sportsman 800 EFI Forest 14 | 1009-0060 |
| Sportsman 800 H.O. EFI 08 | 1009-0086[1] |
| | 1009-0060[2] |
| Sportsman 800 H.O. EFI 09 | 1009-0060 |
| Sportsman Forest 800 EFI 12-13 | 1009-0060 |
| Sportsman Touring 800 EFI 08 | 1009-0086[1] |
| | 1009-0060[2] |
| Sportsman Touring 800 EFI 09 | 1009-0060 |
| Sportsman X2 800 EFI 07 | 1009-0086[1] |
| | 1009-0060[2] |
| Sportsman X2 800 EFI 08-09 | 1009-0060 |
| Scrambler 850 15-25 | 1009-0090 |
| Scrambler 850 H.O./EPS 13-14 | 1009-0090 |
| Scrambler 850 MD 15 | 1009-0090 |
| Scrambler 850 XP H.O. EPS 14 | 1009-0090 |
| Scrambler 850 XP H.O. EPS INTL 14 | 1009-0090 |
| Sportsman 850 21-25 | 1009-0090 |
| Sportsman 850 High Lifter 16-24 | 1009-0090 |
| Sportsman 850 Mud Edition 25 | 1009-0090 |
| Sportsman 850 Premium 21-25 | 1009-0090 |
| Sportsman 850 Premium Trail Package 20 | 1009-0090 |
| Sportsman 850 SP 15-19 | 1009-0090 |
| Sportsman 850 Trail 25 | 1009-0090 |
| Sportsman 850 Ultimate Trail Edition 21-24 | 1009-0090 |
| Sportsman 850 WV 14 | 1009-0090 |
| Sportsman 850 XP H.O. EPS MD 15 | 1009-0090 |
| Sportsman Forest 850 11-15 | 1009-0090 |
| Sportsman Touring 850 21-25 | 1009-0090 |
| Sportsman Touring 850 EPS 14 | 1009-0090 |
| Sportsman Touring 850 SP 15-20 | 1009-0090 |
| Sportsman Touring 850 SP MD 15 | 1009-0090 |
| Sportsman Touring EPS 850 10 | 1009-0060 |
| Sportsman Touring EPS 850 11-13 | 1009-0090 |
| Sportsman Touring EPS 850 H.O. 13 | 1009-0090 |
| Sportsman X2 850 11 | 1009-0090 |
| Sportsman XP 850 09-10 | 1009-0060 |
| Sportsman XP 850 11-13 | 1009-0090 |
| Sportsman XP 850 EPS 09-10 | 1009-0060 |
| Sportsman XP 850 EPS 11-14 | 1009-0090 |
| ACE 900 EFI EPS 16 | 1009-0090 |
| ACE 900 EPS XC 17-19 | 1009-0246 |
| Ranger 900 Crew 14-19 | 1009-0090 |
| Ranger 900 Crew EPS 14-15 | 1009-0090 |
| Ranger 900 XP 13-19 | 1009-0090 |
| Ranger 900 XP Crew 16-19 | 1009-0090 |
| Ranger 900 XP EPS 18-19 | 1009-0090 |
| Ranger 900 XP High Lifter 16 | 1009-0090 |
| RZR 4 900 15-18 | 1009-0090 |
| RZR 4 XP 900 12-14 | 1009-0090 |
| RZR 4 XP Jagged X 13 | 1009-0090 |
| RZR 900 Trail 50"/XC 55" 15-17 | 1009-0090 |
| RZR 900 Trail 50" 18-20 | 1009-0090 |
| RZR 900 Trail 50" EPS 18-20 | 1009-0090 |
| RZR 900 Trail 50" MD 17 | 1009-0090 |
| RZR 900 S 60" 15-20 | 1009-0090 |
| RZR 900 Trail Premium 21-23 | 1009-0090 |
| RZR 900 Trail S Sport 21-25 | 1009-0090 |
| RZR 900 Trail Sport/Ultimate 21-25 | 1009-0090 |
| RZR XP 900 11-14 | 1009-0090 |
| General 1000 EPS 16-19 | 1009-0246 |
| General 1000 EPS Deluxe 18-22 | 1009-0246 |
| General 1000 EPS Deluxe Ride Command 20 | 1009-0246 |
| General 1000 EPS Hunter Edition/ Ride Command 18-19 | 1009-0246 |
| General 1000 EPS Limited Edition 19 | 1009-0246 |
| General 1000 EPS Premium 18-25 | 1009-0246 |
| General 1000 EPS Sport 20-25 | 1009-0246 |
| General 4 1000 EPS 17-20 | 1009-0246 |
| General 4 1000 EPS Deluxe/ Premium 21-22 | 1009-0246 |
| General 4 1000 EPS Ride Command 18-20 | 1009-0246 |
| General 4 1000 EPS Sport 25 | 1009-0246 |
| General XP 1000 EPS Deluxe 20-22 | 1009-0246 |
| General XP 1000 EPS Factory Custom Edition 21 | 1009-0246 |
| General XP 1000 EPS Premium 23-25 | 1009-0246 |
| General XP 1000 EPS Sport/ Ultimate 23-25 | 1009-0246 |
| General XP 4 1000 EPS Deluxe 20-22 | 1009-0246 |
| General XP 4 1000 EPS Factory Custom Edition 21 | 1009-0246 |
| General XP 4 1000 EPS Premium/ Sport/Ultimate 23-25 | 1009-0246 |
| PRO XD (Full-Size) Gas/Crew 22-25 | 1009-0246 |
| Ranger 1000/Crew 20-25 | 1009-0246 |
| Ranger 1000 Crew Premium 24-25 | 1009-0246 |
| Ranger 1000 EPS 20-25 | 1009-0246 |
| Ranger 1000 EPS BASE 18-19 | 1009-0246 |
| Ranger 1000 EPS Crew/Camo 20 | 1009-0246 |
| Ranger 1000 EPS Crew (Full-Size) 23-24 | 1009-0246 |
| Ranger 1000 EPS Crew Premium 20-23 | 1009-0246 |
| Ranger 1000 EPS (Full-Size)/Crew 20 | 1009-0246 |
| Ranger 1000 EPS HD MD 19 | 1009-0246 |
| Ranger 1000 EPS Premium 21-25 | 1009-0246 |

[1] Compatible uniquement avec les pompes à 5 boulons.
[2] Compatible uniquement avec les pompes à 6 boulons.

**Suite de la section KITS DE RECONDITIONNEMENT POUR POMPE DE CARBURANT page suivante.**

**AVERTISSEMENT :** VOIR PAGE 4 POUR DES INFORMATIONS IMPORTANTES CONCERNANT LES GARANTIES, LA CONFORMITÉ AUX NORMES DE CONTRÔLE DES ÉMISSIONS ET LA RÉGLEMENTATION RELATIVE AU BRUIT.

Tous les produits avec une référence **MAGENTA GRAS** sont nouveaux en 2026.

## KITS DE RECONDITIONNEMENT POUR POMPE DE CARBURANT (SUITE)

| MODÈLES | RÉF. |
|---|---|
| **POLARIS (SUITE)** | |
| Ranger 1000 EPS Texas Edition 20 | 1009-0246 |
| Ranger 1000 Premium 20 | 1009-0246 |
| Ranger 1000 Premium Winter Prep 20 | 1009-0246 |
| Ranger XP 1000 17 | 1009-0090 |
| Ranger XP 1000 Crew 17 | 1009-0090 |
| Ranger XP 1000 Crew EPS 17-18 | 1009-0090 |
| Ranger XP 1000 Crew High Lifter 17-18 | 1009-0090 |
| Ranger XP 1000 Crew Hunter/ NorthStar 17 | 1009-0090 |
| Ranger XP 1000 Crew Premium 21-25 | 1009-0246 |
| Ranger XP 1000 Crew Texas Edition/ Waterfowl Edition 25 | 1009-0246 |
| Ranger XP 1000 Crew Trail Boss 21-24 | 1009-0246 |
| Ranger XP 1000 EPS 17 | 1009-0090 |
| Ranger XP 1000 EPS 18-20 | 1009-0246 |
| Ranger XP 1000 EPS Crew 19-20 | 1009-0246 |
| Ranger XP 1000 EPS Crew Mud 19-22 | 1009-0246 |
| Ranger XP 1000 EPS Crew NorthStar 18 | 1009-0090 |
| Ranger XP 1000 EPS Crew NorthStar 19-24 | 1009-0246 |
| Ranger XP 1000 EPS Crew NorthStar Premium 25 | 1009-0246 |
| Ranger XP 1000 EPS Crew NorthStar Texas Edition 25 | 1009-0246 |
| Ranger XP 1000 EPS Crew NorthStar Trail Boss 25 | 1009-0246 |
| Ranger XP 1000 EPS Crew NorthStar Ultimate 25 | 1009-0246 |
| Ranger XP 1000 EPS Crew Premium 20 | 1009-0246 |
| Ranger XP 1000 EPS Crew Texas Edition 20-24 | 1009-0246 |
| Ranger XP 1000 EPS Mud 19-21 | 1009-0246 |
| Ranger XP 1000 EPS NorthStar 20-21 | 1009-0246 |
| Ranger XP 1000 EPS Premium 19-21 | 1009-0246 |
| Ranger XP 1000 EPS Premium 22 | 1009-0090 |
| Ranger XP 1000 EPS Premium 23-24 | 1009-0246 |
| Ranger XP 1000 EPS Texas Edition 21 | 1009-0246 |
| Ranger XP 1000 EPS Trail Boss 21-24 | 1009-0246 |
| Ranger XP 1000 High Lifter 17 | 1009-0090 |
| Ranger XP 1000 High Lifter 22 | 1009-0246 |
| Ranger XP 1000 Hunter 17 | 1009-0090 |
| Ranger XP 1000 NorthStar 17 | 1009-0090 |
| Ranger XP 1000 NorthStar 22-24 | 1009-0246 |
| Ranger XP 1000 NorthStar Premium/ Trail Boss/Ultimate 25 | 1009-0246 |
| Ranger XP 1000 Premium 25 | 1009-0246 |
| Ranger XP 1000 Ranch 17 | 1009-0090 |
| RZR 1000 S 60" 16-21 | 1009-0246 |
| RZR 1000 Trail S Premium 21-23 | 1009-0246 |
| RZR 1000 Trail S Ultimate 21-25 | 1009-0246 |

| MODÈLES | RÉF. |
|---|---|
| **POLARIS (SUITE)** | |
| RZR RS1 18-22 | 1009-0246 |
| RZR S4 1000 19-20 | 1009-0246 |
| RZR XP 1000 14-20 | 1009-0090 |
| RZR XP 1000 Dynamix 19 | 1009-0090 |
| RZR XP 1000 High Lifter 15-22 | 1009-0090 |
| RZR XP 1000 LE 20 | 1009-0090 |
| RZR XP 1000 Premium 20-23 | 1009-0090 |
| RZR XP 1000 Ride Command 17-19 | 1009-0090 |
| RZR XP 1000 Sport 21 | 1009-0090 |
| RZR XP 1000 Trails & Rocks 17-22 | 1009-0090 |
| RZR XP 4 1000 14-20 | 1009-0090 |
| RZR XP 4 1000 Dynamix 19 | 1009-0090 |
| RZR XP 4 1000 High Lifter 17-22 | 1009-0090 |
| RZR XP 4 1000 Premium 21-23 | 1009-0090 |
| RZR XP 4 1000 Ride Command 18-19 | 1009-0090 |
| RZR XP 4 1000 Sport 21-23 | 1009-0090 |
| Scrambler 1000 MD 15-17 | 1009-0090 |
| Scrambler 1000 XP 15-18 | 1009-0090 |
| Scrambler 1000 XP 55" 20-25 | 1009-0090 |
| Scrambler 1000 XP H.O. EPS 14-15 | 1009-0090 |
| Sportsman 1000 High Lifter 16-24 | 1009-0090 |
| Sportsman 1000 MD 15-16 | 1009-0090 |
| Sportsman 1000 XP 15-21 | 1009-0090 |
| Sportsman 1000 XP 55 20-24 | 1009-0090 |
| Sportsman 1000 XP Hunt Edition 25 | 1009-0090 |
| Sportsman 1000 XP Hunter Edition 24 | 1009-0090 |
| Sportsman 1000 XP MD 17 | 1009-0090 |
| Sportsman 1000 XP Mud Edition 25 | 1009-0090 |
| Sportsman 1000 XP S 25 | 1009-0090 |
| Sportsman 1000 XP Trail 20 | 1009-0090 |
| Sportsman 1000 XP Ultimate 25 | 1009-0090 |
| Sportsman 1000 XP Ultimate Trail 22-24 | 1009-0090 |
| Sportsman Touring 1000 15-25 | 1009-0090 |
| Sportsman Touring 1000 MD 16 | 1009-0090 |
| Sportsman Touring 1000 XP EGI 20 | 1009-0090 |
| **SUZUKI** | |
| LT-A400F 4WD KingQuad 08-25 | 1009-0123 |
| LT-A400FZ 4WD KingQuad SE 17-24 | 1009-0123 |
| LT-F400F 4WD KingQuad 08-25 | 1009-0123 |
| LT-Z400 09-14 | 1009-0123 |
| LT-A450 X KingQuad 07-10 | 1009-0088 |
| LT-R450 06-09 | 1009-0073 |
| LT-A500X KingQuad 09-25 | 1009-0088 |
| LT-A500XP KingQuad (direction assistée) 11-25 | 1009-0088 |
| LT-A500XP KingQuad (direction assistée) SE 16-25 | 1009-0088 |
| LT-A700X KingQuad 05-07 | 1009-0088 |

| MODÈLES | RÉF. |
|---|---|
| **SUZUKI (SUITE)** | |
| LT-V700F Twin Peaks 04-06 | 1009-0085 |
| LT-A750X KingQuad 08-25 | 1009-0088 |
| LT-A750XP KingQuad (direction assistée) 09-25 | 1009-0088 |
| LT-A750XP KingQuad SE 17-25 | 1009-0088 |
| **YAMAHA** | |
| YFM450 Kodiak 4WD 18-25 | 1009-0069 |
| YFM450 Kodiak 4WD Hunter 18-19 | 1009-0069 |
| YFM450 Kodiak EPS 4WD 18-25 | 1009-0069 |
| YFM450 Kodiak EPS 4WD Armor Grey 18 | 1009-0069 |
| YFM450 Kodiak EPS 4WD Hunter 18-25 | 1009-0069 |
| YFM450 Kodiak EPS 4WD SE 20-25 | 1009-0069 |
| YFZ450R 09-25 | 1009-0089 |
| YFZ450X 10-11 | 1009-0089 |
| YFM550 Grizzly 09-14 | 1009-0070 |
| YFM550 Grizzly EPS 09-14 | 1009-0070 |
| YFM550 Grizzly EPS Hunter 09-14 | 1009-0070 |
| YFM550 Grizzly Hunter 09-14 | 1009-0070 |
| YFM70K Kodiak 700 4WD 16-25 | 1009-0069 |
| YFM70K Kodiak 700 4WD Hunter 16-21 | 1009-0069 |
| YFM70K Kodiak 700 EPS 4WD 16-25 | 1009-0069 |
| YFM70K Kodiak 700 EPS 4WD vert 18 | 1009-0069 |
| YFM70K Kodiak 700 EPS 4WD Hunter 16-25 | 1009-0069 |
| YFM70K Kodiak 700 EPS 4WD SE 18-25 | 1009-0069 |
| YXM700 Viking 700 (tous) 14-25 | 1009-0070 |
| YXC700 Viking VI 700 (tous) 15-25 | 1009-0070 |
| YXE700 Wolverine 700 (tous) 16-18 | 1009-0070 |
| YFM700 Grizzly 07-15 | 1009-0070 |
| YFM700 Grizzly 16 | 1009-0069 |
| YFM700 Grizzly EPS 08-15 | 1009-0070 |
| YFM700 Grizzly EPS 16-25 | 1009-0069 |
| YFM700 Grizzly EPS Graphite 18 | 1009-0069 |
| YFM700 Grizzly EPS Hunter 09-15 | 1009-0070 |
| YFM700 Grizzly EPS Hunter 16-25 | 1009-0069 |
| YFM700 Grizzly EPS LE 18 | 1009-0069 |
| YFM700 Grizzly EPS SE 18-25 | 1009-0069 |
| YFM700 Grizzly EPS XTR 20-25 | 1009-0069 |
| YFM700 Grizzly Hunter 09-17 | 1009-0070 |
| YFM700R Raptor 06-20 | 1009-0070 |
| YFM700R Raptor 21-25 | 1009-0184 |
| YXE Wolverine X2 850 (tous) 19-20 | 1009-0070 |
| YXF Wolverine X4 850 (tous) 18-20 | 1009-0070 |
| YXZ1000R (tous) 16-24 | 1009-0069 |

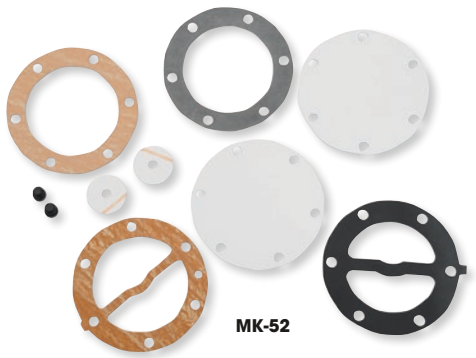

MK-52

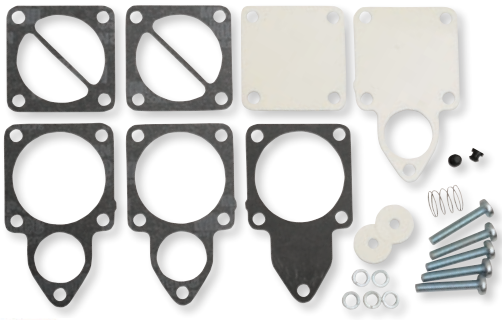

MIKUNI

## KIT DE RÉPARATION DE POMPE À ESSENCE MIKUNI AUTHENTIQUE

- Ce kit pour pompe à essence Mikuni authentique contient tous les joints, diaphragmes, etc. nécessaires au reconditionnement des pompes Mikuni indiqués ci-dessous

| DESCRIPTION | RÉF. |
|---|---|
| Kit pour pompes rectangulaires DF-44 | MK-44R |
| Kit pour pompes doubles ou triples DF-52 | MK-52 |

VERTEX POWER PARTS

## KIT DE RÉPARATION POUR POMPE À ESSENCE

### POUR YAMAHA

- Tous les joints nécessaires pour réparer les anciennes pompes ou les pompes qui fuient
- Remplace la RÉF. MK-DF52-531 ; compatible avec Yamaha Rhino

| DESCRIPTION | RÉF. |
|---|---|
| Kit de réparation pour pompe à essence | 1009-0016 |

**AVERTISSEMENT :** VOIR PAGE 4 POUR DES INFORMATIONS IMPORTANTES CONCERNANT LES GARANTIES, LA CONFORMITÉ AUX NORMES DE CONTRÔLE DES ÉMISSIONS ET LA RÉGLEMENTATION RELATIVE AU BRUIT.

Tous les produits avec une référence **MAGENTA GRAS** sont nouveaux en 2026.

ALL BALLS Racing

# ÉCROU DE SERRAGE ET JOINT DE POMPE À ESSENCE



- Remplace l'écrou endommagé ou cassé qui n'est pas vendu séparément par le fabricant d'origine
- Comprend l'écran de serrage et le joint de pompe à essence nécessaire pour les modules de pompe à essence Polaris

| MODÈLES | RÉF. |
|---|---|
| **CFMOTO** | |
| UFORCE 600 21, 25 | 1009-0046 |
| CFORCE 800 Touring 24-25 | 1009-0046 |
| UFORCE 800 XL | 1009-0046 |
| ZFORCE 800 Trail 23-25 | 1009-0046 |
| ZFORCE 950 Trail 23 | 1009-0046 |
| CFORCE 1000 Overland/Touring 25 | 1009-0046 |
| UFORCE 1000/U10 Pro/U10 XL Pro 25 | 1009-0046 |
| UFORCE 1000 XL 22-25 | 1009-0046 |
| **POLARIS** | |
| ACE 150 17-21 | 1009-0046 |
| Ranger 150 18-25 | 1009-0046 |
| ACE 325 14-16 | 1009-0046 |
| ACE 325 HD 15 | 1009-0046 |
| Hawkeye 325 2x4 15 | 1009-0046 |
| Ranger 325 ETX 15-16 | 1009-0046 |
| Sportsman 325 ETX EFI 15 | 1009-0046 |
| Sportsman 325 ETX EFI HD 15 | 1009-0046 |
| Sportsman 325 ETX EFI MD 15 | 1009-0046 |
| Soortsman 450 H.O. 2x4 MD 16 | 1009-0046 |
| Farmhand 450 2x4 17 | 1009-0046 |
| Sportsman 450 EPS Quad 16 | 1009-0046 |
| Sportsman 450 HD 2x4 18 | 1009-0046 |
| Sportsman 450 EFI MD 16 | 1009-0046 |
| Sportsman 450 H.O. 16-25 | 1009-0046 |
| Sportsman 450 H.O. 2x4 MD 16 | 1009-0046 |
| Sportsman 450 H.O. EPS 20 | 1009-0046 |
| Sportsman 450 H.O. UTL 20 | 1009-0046 |
| ACE 500 17-18 | 1009-0046 |
| Ranger 4x4 500 Crew 11-12 | 1009-0046 |
| Ranger 4x4 500 Crew Mid-Size 13 | 1009-0046 |
| Ranger 4x4 500 EFI 06-12 | 1009-0046 |
| Ranger 4x4 500 Mid-Size 13 | 1009-0046 |
| Ranger 500 2x4 17-21 | 1009-0046 |
| Ranger 500 4x4 18-22 | 1009-0046 |
| Ranger 500 ETX 17 | 1009-0046 |
| Sportsman 500 Tractor EFI 09-10 | 1009-0046 |
| Sportsman 500 X2 06-09 | 1009-0046 |
| Sportsman Touring 500 08-09 | 1009-0046 |
| Sportsman 550 11-13 | 1009-0046 |
| Sportsman 550 EPS 10- 14 | 1009-0046 |
| Sportsman 550 X2 10-14 | 1009-0046 |
| Sportsman 550 X2 EPS LE 14 | 1009-0046 |
| Sportsman XP 550 09-14 | 1009-0046 |
| Sportsman XP 550 EPS 09 | 1009-0046 |
| Sportsman Forest 550 11-14 | 1009-0046 |
| Sportsman Touring 550 EPS 10-14 | 1009-0046 |
| Sportsman Touring XP 550 EPS 12 | 1009-0046 |
| ACE 570 15-16-19 | 1009-0046 |
| ACE 570 HD 15-19 | 1009-0046 |
| ACE 570 MD 16 | 1009-0046 |
| ACE 570 SP 17 | 1009-0046 |
| PRO XD Mid-Size Gas 22-25 | 1009-0046 |
| PRO XD Mid-Size Gas Crew 22-25 | 1009-0046 |
| Ranger 570 14-21 | 1009-0046 |
| Ranger 570 Camo 14-20 | 1009-0046 |
| Ranger 570 Crew 14-21 | 1009-0046 |
| Ranger 570 Crew Camo 15-20 | 1009-0046 |
| Ranger 570 Crew EPS 14-20 | 1009-0046 |
| Ranger 570 Crew Premium 21 | 1009-0046 |
| Ranger 570 Crew SP 22-25 | 1009-0046 |
| Ranger 570 Crew SP NorthStar 22-25 | 1009-0046 |
| Ranger 570 Crew SP Premium 22-25 | 1009-0046 |
| Ranger 570 EPS 14-20 | 1009-0046 |
| Ranger 570 (Full-Size) 15-24 | 1009-0046 |
| Ranger 570 (Full-Size) Crew 15-16, 22-25 | 1009-0046 |
| Ranger 570 Full Size avec jambe 16 | 1009-0046 |
| Ranger 570 HD 19 | 1009-0046 |
| Ranger 570 Hunter Edition 16 | 1009-0046 |

| MODÈLES | RÉF. |
|---|---|
| **POLARIS (SUITE)** | |
| Ranger 570 Premium 21 | 1009-0046 |
| Ranger 570 SP 22-25 | 1009-0046 |
| Ranger 570 SP NorthStar 22-25 | 1009-0046 |
| Ranger 570 SP Premium 22-25 | 1009-0046 |
| Ranger 570 XP (Full-Size) 16 | 1009-0046 |
| Ranger 570 XP (Full-Size) Camo 16 | 1009-0046 |
| Ranger 570 XP (Full-Size) EPS 16 | 1009-0046 |
| Ranger 570-6 Crew XP Pursuit EPS Camo 16 | 1009-0046 |
| Ranger 570-6 (Full-Size) Crew 16-25 | 1009-0046 |
| RZR 570 EFI 12-24 | 1009-0046 |
| RZR 570 EFI EPS 18-20 | 1009-0046 |
| RZR 570 S 17 | 1009-0046 |
| RZR 570 Trail 21-22 | 1009-0046 |
| RZR 570 Trail Premium 21 | 1009-0046 |
| Sportsman 570 6x6 17-25 | 1009-0046 |
| Sportsman 570 EFI 14-25 | 1009-0046 |
| Sportsman 570 EFI EPS 14-15 | 1009-0046 |
| Sportsman 570 EFI EPS Forest Quad 15 | 1009-0046 |
| Sportsman 570 EFI EPS MD 15 | 1009-0046 |
| Sportsman 570 EFI HD 16-18 | 1009-0046 |
| Sportsman 570 EFI MD 15-17 | 1009-0046 |
| Sportsman 570 EFI UTE 17-19 | 1009-0046 |
| Sportsman 570 EFI UTE HD 15-16 | 1009-0046 |
| Sportsman 570 EFI UTE HD EPS 14 | 1009-0046 |
| Sportsman 570 EFI UTE MD 16 | 1009-0046 |
| Sportsman 570 EFI X2 EPS 15-21 | 1009-0046 |
| Sportsman 570 EPS/Agri Pro 20-25 | 1009-0046 |
| Sportsman 570 EPS Quad 16 | 1009-0046 |
| Sportsman 570 EPS UTE Quad 16 | 1009-0046 |
| Sportsman 570 EPS Utility 20 | 1009-0046 |
| Sportsman 570 HD 15 | 1009-0046 |
| Sportsman 570 HD EFI 14 | 1009-0046 |
| Sportsman 570 Hunt Edition 25 | 1009-0046 |
| Sportsman 570 Latin 20 | 1009-0046 |
| Sportsman 570 Premium 20-25 | 1009-0046 |
| Sportsman 570 SP 15-20 | 1009-0046 |
| Sportsman 570 SP EPS Quad 15-16 | 1009-0046 |
| Sportsman 570 SP MD 15-16 | 1009-0046 |
| Sportsman 570 Trail 21-25 | 1009-0046 |
| Sportsman 570 Ultimate Trail LE 21-22, Trail 25 | 1009-0046 |
| Sportsman 570 Utility HD 22-25 | 1009-0046 |
| Sportsman 570 Utility HD LE 21 | 1009-0046 |
| Sportsman 570 X2 25 X2 EPS MD 17 | 1009-0046 |
| Sportsman Forest 570 14 | 1009-0046 |
| Sportsman Forest 570 EFI EPS 14-15 | 1009-0046 |
| Sportsman Touring 570 EFI 14-25 | 1009-0046 |
| Sportsman Touring 570 EFI EPS 15-17 | 1009-0046 |
| Sportsman Touring 570 EFI EPS MD 16-17 | 1009-0046 |
| Sportsman Touring 570 EFI MD 15 | 1009-0046 |
| Sportsman Touring 570 EPS Quad 16 | 1009-0046 |
| Sportsman Touring 570 Premium 20-25, Ultimate 25 | 1009-0046 |
| Sportsman Touring 570 SP 15-20 | 1009-0046 |
| Ranger 4x4 700 06-09 | 1009-0046 |
| Ranger 4x4 700 Crew 08-09 | 1009-0046 |
| Ranger 6x6 700 EFI 06-09 | 1009-0046 |
| Sportsman X2 700 EFI 08 | 1009-0046 |
| Forest 800 6x6 15 | 1009-0046 |
| Ranger 4x4 800 EFI 10-14 | 1009-0046 |
| Ranger 4x4 800 EFI Crew 10-14 | 1009-0046 |
| Ranger 4x4 800 EFI Mid-Size 13-14 | 1009-0046 |
| Ranger 6x6 800 10-16 | 1009-0046 |
| Ranger XP 800 12 | 1009-0046 |
| RZR 4 800 10-14 | 1009-0046 |
| RZR 800 08-14 | 1009-0046 |
| RZR S 800 09-14 | 1009-0046 |
| Sportsman 800 EFI 08-14 | 1009-0046 |

| MODÈLES | RÉF. |
|---|---|
| **POLARIS (SUITE)** | |
| Sportsman 800 EFI 6x6 09-14 | 1009-0046 |
| Sportsman 800 EFI 6x6 Forest 13-14 | 1009-0046 |
| Sportsman 800 EFI Forest 14 | 1009-0046 |
| Sportsman 800 H.O. EFI 08-09 | 1009-0046 |
| Sportsman Forest 800 EFI 12-13 | 1009-0046 |
| Sportsman Touring 800 EFI 08-09 | 1009-0046 |
| Sportsman X2 800 EFI 07-09 | 1009-0046 |
| Scrambler 850 15-25 | 1009-0046 |
| Scrambler 850 H.O./EPS 13-14 | 1009-0046 |
| Scrambler 850 MD 15 | 1009-0046 |
| Scrambler 850 XP H.O. EPS 14 | 1009-0046 |
| Sportsman 850 21-25 | 1009-0046 |
| Sportsman 850 High Lifter 16-24, Mud Edition 25 | 1009-0046 |
| Sportsman 850 Premium 21-25 | 1009-0046 |
| Sportsman 850 Premium Trail Package 20 | 1009-0046 |
| Sportsman 850 SP 15-19 | 1009-0046 |
| Sportsman 850 Trail 25, Ultimate Trail Edition 21-24 | 1009-0046 |
| Sportsman 850 WV 14 | 1009-0046 |
| Sportsman 850 XP H.O. EPS MD 15 | 1009-0046 |
| Sportsman Forest 850 11-15 | 1009-0046 |
| Sportsman Touring 850 21-25 | 1009-0046 |
| Sportsman Touring 850 EPS 14 | 1009-0046 |
| Sportsman Touring 850 SP 15-20 | 1009-0046 |
| Sportsman Touring 850 SP MD 15 | 1009-0046 |
| Sportsman Touring EPS 850 10-13 | 1009-0046 |
| Sportsman Touring EPS 850 H.O. 13 | 1009-0046 |
| Sportsman X2 850 11 | 1009-0046 |
| Sportsman XP 850 09-13 | 1009-0046 |
| Sportsman XP 850 EPS 09-10-14 | 1009-0046 |
| ACE 900 EFI EPS 16 | 1009-0046 |
| ACE 900 EPS XC 17-19 | 1009-0046 |
| Ranger 900 Crew 14-19 | 1009-0046 |
| Ranger 900 Crew EPS 14-15 | 1009-0046 |
| Ranger XP 900 13-19 | 1009-0046 |
| Ranger XP 900 Crew 16-19 | 1009-0046 |
| Ranger XP 900 EPS 18-19 | 1009-0046 |
| Ranger XP 900 High Lifter 16 | 1009-0046 |
| RZR 4 900 15-18 | 1009-0046 |
| RZR 4 XP 900 12-14 | 1009-0046 |
| RZR 4 XP Jagged X 13 | 1009-0046 |
| RZR 900 Trail 50" /XC 55" 15-17 | 1009-0046 |
| RZR 900 Trail 50" 18-20 | 1009-0046 |
| RZR 900 Trail 50" EPS 18-20 | 1009-0046 |
| RZR 900 Trail 50" MD 17 | 1009-0046 |
| RZR 900 S 60" 15-20 | 1009-0046 |
| RZR 900 Trail Premium 21-23 | 1009-0046 |
| RZR 900 Trail S Sport 21-25 | 1009-0046 |
| RZR 900 Trail Sport 21-25 | 1009-0046 |
| RZR 900 Trail Ultimate 21-25 | 1009-0046 |
| RZR XP 900 11-14 | 1009-0046 |
| RZR Pro S/4 (tous) 25 | 1009-0046 |
| RZR Turbo Pro XP/4 (tous) 20-25 | 1009-0046 |
| RZR Turbo R/4 (tous) 20-24 | 1009-0046 |
| RZR Turbo S 21 | 1009-0046 |
| RZR Turbo S 4 21 | 1009-0046 |
| RZR Turbo S 4 Velocity 21 | 1009-0046 |
| XP Turbo S Velocity 21 | 1009-0046 |
| RZR XP 4 Turbo 16-21 | 1009-0046 |
| RZR XP 4 Turbo LE 19 | 1009-0046 |
| RZR XP 4 Turbo S 19-20 | 1009-0046 |
| RZR XP 4 Turbo S Velocity 19-20 | 1009-0046 |
| RZR XP Turbo 16-21 | 1009-0046 |
| RZR XP Turbo MD 16 | 1009-0046 |
| RZR XP Turbo S 18-20 | 1009-0046 |
| RZR XP Turbo S Velocity 20 | 1009-0046 |
| RZR XP Turbo Tractor 17-18 | 1009-0046 |
| General 1000 EPS 16-19 | 1009-0046 |

**Suite de la section ÉCROU DE SERRAGE ET JOINT DE POMPE À ESSENCE page suivante.**

**AVERTISSEMENT :** VOIR PAGE 4 POUR DES INFORMATIONS IMPORTANTES CONCERNANT LES GARANTIES, LA CONFORMITÉ AUX NORMES DE CONTRÔLE DES ÉMISSIONS ET LA RÉGLEMENTATION RELATIVE AU BRUIT.

Tous les produits avec une référence **MAGENTA GRAS** sont nouveaux en 2026.

## ÉCROU DE SERRAGE ET JOINT DE POMPE À ESSENCE (SUITE)

| MODÈLES | RÉF. |
|---|---|
| **POLARIS (SUITE)** | |
| General 1000 EPS Deluxe 18-22 | 1009-0046 |
| General 1000 EPS Deluxe Ride Command 20 | 1009-0046 |
| General 1000 EPS Hunter Edition 18-19 | 1009-0046 |
| General 1000 EPS Limited Edition 19 | 1009-0046 |
| General 1000 EPS Premium 18-25 | 1009-0046 |
| General 1000 EPS Ride Command 18-19 | 1009-0046 |
| General 1000 EPS Sport 20-25 | 1009-0046 |
| General 4 1000 EPS 17-20 | 1009-0046 |
| General 4 1000 EPS Deluxe 21-22 | 1009-0046 |
| General 4 1000 EPS Premium 21-22 | 1009-0046 |
| General 4 1000 EPS Ride Command 18-20 | 1009-0046 |
| General 4 1000 EPS Sport 25 | 1009-0046 |
| General XP 1000 EPS 20 | 1009-0046 |
| General XP 1000 EPS Deluxe 21-22 | 1009-0046 |
| General XP 1000 EPS Factory Custom Edition 21 | 1009-0046 |
| General XP 1000 EPS Premium 23-25 | 1009-0046 |
| General XP 1000 EPS Sport 23-24 | 1009-0046 |
| General XP 1000 EPS Ultimate 23-24 | 1009-0046 |
| General XP 4 1000 EPS Deluxe 20-22 | 1009-0046 |
| General XP 4 1000 EPS Factory Custom Edition 21 | 1009-0046 |
| General XP 4 1000 EPS Premium/ Sport/Ultimate 23-25 | 1009-0046 |
| PRO XD (Full-Size) Gas 22-25 | 1009-0046 |
| PRO XD (Full-Size) Gas Crew 22-25 | 1009-0046 |
| Ranger 1000 20-25 | 1009-0046 |
| Ranger 1000 Crew/Premium 20-25 | 1009-0046 |
| Ranger 1000 EPS 20-24 | 1009-0046 |
| Ranger 1000 EPS BASE 18-19 | 1009-0046 |
| Ranger 1000 EPS Camo 20 | 1009-0046 |
| Ranger 1000 EPS Crew 20-22 | 1009-0046 |
| Ranger 1000 EPS Crew Camo 20 | 1009-0046 |
| Ranger 1000 EPS Crew (Full-Size) 23-24 | 1009-0046 |
| Ranger 1000 EPS Crew Premium 20-23 | 1009-0046 |
| Ranger 1000 EPS (Full-Size) 20 | 1009-0046 |
| Ranger 1000 EPS (Full-Size) Crew 20 | 1009-0046 |
| Ranger 1000 EPS HD MD 19 | 1009-0046 |
| Ranger 1000 EPS Premium 21-23 | 1009-0046 |
| Ranger 1000 EPS Texas Edition 20 | 1009-0046 |
| Ranger 1000 Premium 20-25 | 1009-0046 |
| Ranger 1000 Premium Winter Prep 20 | 1009-0046 |
| Ranger XP 1000 17 | 1009-0046 |

| MODÈLES | RÉF. |
|---|---|
| **POLARIS (SUITE)** | |
| Ranger XP 1000 Crew 17 | 1009-0046 |
| Ranger XP 1000 Crew EPS 17-18 | 1009-0046 |
| Ranger XP 1000 Crew High Lifter 17-18 | 1009-0046 |
| Ranger XP 1000 Crew Hunter 17 | 1009-0046 |
| Ranger XP 1000 Crew NorthStar 17 | 1009-0046 |
| Ranger XP 1000 Crew Premium 21-25 | 1009-0046 |
| Ranger XP 1000 Crew Texas Edition/ Waterfowl Edition 25 | 1009-0046 |
| Ranger XP 1000 Crew Trail Boss 21-24 | 1009-0046 |
| Ranger XP 1000 EPS 17 | 1009-0046 |
| Ranger XP 1000 EPS 18-20 | 1009-0046 |
| Ranger XP 1000 EPS Crew 19-20 | 1009-0046 |
| Ranger XP 1000 EPS Crew Mud 19-22 | 1009-0046 |
| Ranger XP 1000 EPS Crew NorthStar 18 | 1009-0046 |
| Ranger XP 1000 EPS Crew NorthStar (tous) 19-25 | 1009-0046 |
| Ranger XP 1000 EPS Crew Premium 20 | 1009-0046 |
| Ranger XP 1000 EPS Crew Texas Edition 20-23 | 1009-0046 |
| Ranger XP 1000 EPS Crew Texas Edition 24 | 1009-0046 |
| Ranger XP 1000 EPS Mud 19-21 | 1009-0046 |
| Ranger XP 1000 EPS NorthStar (tous) 20-25 | 1009-0046 |
| Ranger XP 1000 EPS Premium 19-21 | 1009-0046 |
| Ranger XP 1000 EPS Premium 22 | 1009-0046 |
| Ranger XP 1000 EPS Premium 23-24 | 1009-0046 |
| Ranger XP 1000 EPS Texas Edition 21 | 1009-0046 |
| Ranger XP 1000 EPS Trail Boss 21-24 | 1009-0046 |
| Ranger XP 1000 High Lifter 17, 22 | 1009-0046 |
| Ranger XP 1000 Hunter 17 | 1009-0046 |
| Ranger XP 1000 NorthStar (tous) 17, 20-25 | 1009-0046 |
| Ranger XP 1000 Ranch 17 | 1009-0046 |
| RZR 1000 S 60" 16-21 | 1009-0046 |
| RZR 1000 Trail S Premium 21-23 | 1009-0046 |
| RZR 1000 Trail S Ultimate 21-25 | 1009-0046 |
| RZR RS1 18-22 | 1009-0046 |
| RZR S4 1000 19-20 | 1009-0046 |
| RZR XP 1000 14-20 | 1009-0046 |
| RZR XP 1000 Dynamix 19 | 1009-0046 |
| RZR XP 1000 High Lifter 15-22 | 1009-0046 |
| RZR XP 1000 LE 20 | 1009-0046 |
| RZR XP 1000 Premium 20-25 | 1009-0046 |
| RZR XP 1000 Ride Command 17-19 | 1009-0046 |
| RZR XP 1000 Sport 21-25 | 1009-0046 |

| MODÈLES | RÉF. |
|---|---|
| **POLARIS (SUITE)** | |
| RZR XP 1000 Trails & Rocks 17-22 | 1009-0046 |
| RZR XP 1000 Ultimate 24-25 | 1009-0046 |
| RZR XP 4 1000 14-20 | 1009-0046 |
| RZR XP 4 1000 Dynamix 19 | 1009-0046 |
| RZR XP 4 1000 High Lifter 17-22 | 1009-0046 |
| RZR XP 4 1000 Premium 21-25 | 1009-0046 |
| RZR XP 4 1000 Ride Command 18-19 | 1009-0046 |
| RZR XP 4 1000 Sport 21-25 | 1009-0046 |
| RZR XP 4 1000 Ultimate 24-25 | 1009-0046 |
| Scrambler 1000 MD 15-17 | 1009-0046 |
| Scrambler 1000 Tractor 16-18 | 1009-0046 |
| Scrambler XP 1000 15-18 | 1009-0046 |
| Scrambler XP 1000 55" 20-24 | 1009-0046 |
| Scrambler XP 1000 H.O. EPS 14-15 | 1009-0046 |
| Scrambler XP 1000 Tractor 19 | 1009-0046 |
| Scrambler XP 1000 ZUG 17-19 | 1009-0046 |
| Sportsman 1000 High Lifter 16-24 | 1009-0046 |
| Sportsman 1000 MD 15-16 | 1009-0046 |
| Sportsman XP 1000 15-21 | 1009-0046 |
| Sportsman XP 1000 55" 20-25 | 1009-0046 |
| Sportsman XP 1000 Hunter/ Hunt Edition 24-25 | 1009-0046 |
| Sportsman XP 1000 MD 17 | 1009-0046 |
| Sportsman XP 1000 Mud Edition 25 | 1009-0046 |
| Sportsman XP 1000 Tractor 16-19 | 1009-0046 |
| Sportsman XP 1000 Trail 20 | 1009-0046 |
| Sportsman XP 1000 Ultimate Trail/ Ultimate 22-25 | 1009-0046 |
| Sportsman XP 1000 ZUG 16-19 | 1009-0046 |
| Sportsman Forest 1000 EU 15 | 1009-0046 |
| Sportsman Touring 1000 15-25 | 1009-0046 |
| Sportsman Touring 1000 MD 16 | 1009-0046 |
| Sportsman Touring 1000 Tractor 18 | 1009-0046 |
| Sportsman Touring XP 1000 EGI 20 | 1009-0046 |
| Xpedition ADV 5 NorthStar 24-25 | 1009-0046 |
| Xpedition ADV 5 Ultimate 24 | 1009-0046 |
| Xpedition ADV NorthStar 24-25 | 1009-0046 |
| Xpedition ADV Ultimate 24 | 1009-0046 |
| Xpedition XP 5 NorthStar 24-25 | 1009-0046 |
| Xpedition XP 5 Ultimate 24 | 1009-0046 |
| Xpedition XP NorthStar 24-25 | 1009-0046 |
| Xpedition XP Ultimate 24 | 1009-0046 |
| RZR Pro R/4 (tous) 22-25 | 1009-0046 |



## ÉCROU ET JOINT DE RECHANGE POUR POMPE À ESSENCE

• Écrou de remplacement pour l'écrou de la pompe à essence Polaris

| MODÈLES | RÉF. |
|---|---|
| **POLARIS** | |
| Ranger EXT 325 15-16 | 1009-0171 |
| ACE/Sportsman 325 4x4 14-16 | 1009-0171 |
| Sportsman 450 H.O. 4x4 16-22 | 1009-0171 |
| ACE 500 4x4 17-19 | 1009-0171 |
| Ranger 500 Midsize EFI 4x4 11-13/17-18 | 1009-0171 |
| Ranger 500 EFI 4x4 09/19-22 | 1009-0171 |
| Ranger 500 H.O. 4x4 10 | 1009-0171 |
| Sportsman 500 H.O. 4x4 08-09 | 1009-0171 |
| Sportsman 550 EFI 4x4 10-13 | 1009-0171 |
| ACE 570 4x4 15-17 | 1009-0171 |
| Ranger 570 Midsize EFI 14-21 | 1009-0171 |

| MODÈLES | RÉF. |
|---|---|
| **POLARIS (SUITE)** | |
| RZR 570 4x4 12-21 | 1009-0171 |
| Sportsman 570 EFI/EPS 4x4 14-22 | 1009-0171 |
| Ranger 700 MVRS 08-09 | 1009-0171 |
| Sportsman X2 700 08 | 1009-0171 |
| Ranger 800 4x4 13-14 | 1009-0171 |
| Ranger 800 MVRS 10-11 | 1009-0171 |
| RZR 800 4x4 11-14 | 1009-0171 |
| Sportsman 800 EFI 4x4 08-14 | 1009-0171 |
| Scrambler 850 4x4 15-22 | 1009-0171 |
| Sportsman 850 4x4 15-22 | 1009-0171 |
| ACE 900 SP 16 | 1009-0171 |

| MODÈLES | RÉF. |
|---|---|
| **POLARIS (SUITE)** | |
| ACE 900 XC 4x4 17-19 | 1009-0171 |
| RZR 900 4x4 14-20 | 1009-0171 |
| RZR Pro XP 20-21 | 1009-0171 |
| RZR Turbo S 4x4 21 | 1009-0171 |
| General 1000 EPS 4x4 16-20 | 1009-0171 |
| Ranger 1000/EPS 4x4 20-22 | 1009-0171 |
| RZR RS1 4x4 18-22 | 1009-0171 |
| Scrambler XP 1000 H.O. EPS 14-18 | 1009-0171 |
| Sportsman XP 1000 4x4 15-21 | 1009-0171 |
| Sportsman Touring 1000 SP 15 | 1009-0171 |

**AVERTISSEMENT :** VOIR PAGE 4 POUR DES INFORMATIONS IMPORTANTES CONCERNANT LES GARANTIES, LA CONFORMITÉ AUX NORMES DE CONTRÔLE DES ÉMISSIONS ET LA RÉGLEMENTATION RELATIVE AU BRUIT.

Tous les produits avec une référence **MAGENTA GRAS** sont nouveaux en 2026.




M763-70-11




1011-0272

## FILTRES À AIR

- Mousse double couche collée conçue pour une protection et un flux d'air maximaux
- La mousse externe grossière piège les particules de large taille tandis que la couche interne fine récupère les poussières les plus fines
- Une colle souple est appliquée sur toutes les coutures pour éviter qu'elles ne se déchirent
- Le joint en néoprène Super Seal se distingue par son étanchéité et élimine le besoin de graisser la base du filtre pour jointer
- Mousse exclusive 0,65

## FILTRES À AIR PPO (DE PRÉCISION PRÉ-HUILÉS)

- Une machine haute technologie pré-huile les filtres à la perfection sans excès
- Avec le filtre à air de précision pré-huilé, il n'y a ni excès d'huile susceptible de limiter votre puissance ni trace sèche mettant en danger votre moteur
- Enduits de l'huile de filtre ultra adhérente, écologique et RÉSISTANTE AUX FLAMMES Moose Racing Super Seal
- Avec un sachet pour filtre refermable

## FILTRES À AIR TRIPLE ÉPAISSEUR

- Filtre à mousse triple unique conçu pour les conditions les plus extrêmes
- Élimine le besoin de sur-filtres et de revêtements susceptibles de diminuer la puissance
- Augmente la protection contre le limon, l'eau et le sable
- Permet d'augmenter les intervalles de maintenance
- Peut être nettoyé, ré-huilé et réutilisé comme un filtre à 2 épaisseurs
- Disponible en version standard et pré-huilée
- Utilisé par des teams factory tout-terrain dans le monde entier

### DOUBLE

| MODÈLES | RÉF. FILTRE SEC | RÉF. FILTRE PPH |
|---|---|---|
| **ARCTIC CAT** | | |
| 250/300 (tous) 98-00 | **M763-10-01** | **1011-2544** |
| DVX250/300 06-15 | **1011-2795** | - |
| 400 Alterra 17-21 | **1011-3709** | **1011-3716** |
| DVX400 04-08 | **M763-70-11** | **1011-0869** |
| 400 TRV/TBX/FIS 06-09 | **1011-0564** | **1011-2546** |
| 400/450 Alterra 16-21 | **1011-3709** | **1011-3716** |
| 400/500 (tous) 98-02 | **M763-10-02** | **1011-1398** |
| 400/500 03-05 | **1011-0023** | - |
| 400/500 14-15 | **1011-3709** | **1011-3716** |
| 450 CR/XC 10-17 | **1011-3709** | **1011-3716** |
| 454 Bearcat (tous) 96-00 | **M763-10-02** | **1011-1398** |
| 500 Alterra 17-21 | **1011-3709** | **1011-3716** |
| 500 FIS Auto 03-04 | **1011-1126** | - |
| 500 TBX/FIS 04 | **1011-1126** | - |
| 500 TBX/FIS 05-08 | **1011-0564** | **1011-2546** |
| 500 TRV 03-05 | **1011-1126** | - |
| 500 TRV Auto 06 | **1011-0564** | **1011-2546** |
| 550 Alterra 17 | **1011-1455** | **1011-3715** |
| 550 TRV/LTD/S/Cruisers/QUAD 08-15 | **1011-1455** | **1011-3715** |
| 650 H.I. 05-07 | **1011-0564** | **1011-2546** |
| 650 Prowler 06-07 | **1011-0564** | **1011-2546** |
| 650 Prowler H1 08-12 | **1011-1455** | **1011-3715** |
| 650 Prowler/Mud Pro/LTD 08-12 | **1011-1455** | **1011-3715** |
| 650 V-Twin 04-07 | **1011-0564** | **1011-2546** |
| 700 (sauf Diesel) 06-12 | **1011-1125** | **1011-3713** |
| 700 Alterra 17-21 | **1011-1455** | **1011-3715** |
| 700 Prowler HI 08-13 | **1011-1455** | **1011-3715** |
| 700 Prowler/TRV/S/Cruiser 08-14 | **1011-1455** | **1011-3715** |
| 700 TBX 10-21 | **1011-1455** | **1011-3715** |
| 700 XT/LTD/TRV 14-21 | **1011-1455** | **1011-3715** |
| 1000 Alterra TRV 17 | **1011-1125** | **1011-3713** |
| 1000 Thundercat/TRV/Mud Pro 08-17 | **1011-1125** | **1011-3713** |
| 1000 XT 16 | **1011-1125** | **1011-3713** |
| 1000 XT EPS 17 | **1011-1125** | **1011-3713** |
| 1000i Cruiser 12 | **1011-1125** | **1011-3713** |
| **CAN AM** | | |
| Outlander 300 04-05 | **1011-1130** | **1011-2790** |
| Outlander 400 03-07 | **1011-1130** | **1011-2790** |
| DS 450 08-12 | **1011-1458** | - |
| Outlander 500 07-12 | **1011-1129** | **1011-2534** |
| Renegade 500 08-12 | **1011-1129** | **1011-2534** |

| MODÈLES | RÉF. FILTRE SEC | RÉF. FILTRE PPH |
|---|---|---|
| **CAN AM (SUITE)** | | |
| DS 650 00-07 | **M763-35-01** | **1011-3720** |
| Outlander 650 06-08 | **1011-1129** | **1011-2534** |
| Outlander 650 EFI 10-12 | **1011-1129** | - |
| Commander 800 11 | **1011-2796**[2] | - |
| Outlander 800 06-08 | **1011-1129** | **1011-2534** |
| Outlander MAX 800 12 | **1011-1129** | - |
| Renegade 800 07-08 | **1011-1129** | - |
| Renegade 800 EFI 09- 12 | **1011-1129** | - |
| Commander 1000 11 | **1011-2796**[2] | - |
| **CFMOTO** | | |
| 400 (tous) 16-22 | **1011-4711** | - |
| 500 (tous) 15-22 | **1011-4711** | - |
| 600 (tous) 22 | **1011-4711** | - |
| 800 (tous) 13-22 | **1011-4711** | - |
| ZFORCE 950 Sport 20-25 | **1011-4710** | - |
| UFORCE 1000/XL 19-22 | **1011-4709** | - |
| **E-TON** | | |
| Impulse TXL 50/90 98 | - | **1011-3125** |
| TXL 50/90 (tous les modèles) | - | **1011-3125** |
| AXL 50/90 (tous les modèles) | - | **1011-3125** |
| DX 90 (tous) | - | **1011-3125** |
| **HONDA** | | |
| TRX90/90EX 93-24 | **M763-20-03** | - |
| ATC110 79-82 | - | **1011-2547** |
| ATC110 83-85 | **M763-20-05** | - |
| ATC125M 84-85 | **M763-20-05** | - |
| ATC125M 86 | **M763-20-06** | - |
| TRX125 84-86 | **M763-20-05** | - |
| TRX125M 87-88 | **M763-20-06** | - |
| ATC185S 81-82 | - | **1011-2547** |
| ATC185S 83-85 | **M763-20-05** | - |
| ATC200 81-82 | - | **1011-2547** |
| ATC200 83-85 | **M763-20-05** | - |
| ATC200E 82-83 | **M763-20-05** | - |
| ATC200ES 84 | **M763-20-05** | - |
| ATC200M 84-85 | **M763-20-05** | - |
| ATC200S 84-86 | **M763-20-05** | - |
| ATC200X 83-85 | **M763-20-07** | - |
| ATC200X 86-87 | **M763-20-08** | - |
| TRX200 84-86 | **M763-20-05** | - |

[2] Filtre en papier.

**Suite de la section FILTRES À AIR page suivante.**

**AVERTISSEMENT :** VOIR PAGE 4 POUR DES INFORMATIONS IMPORTANTES CONCERNANT LES GARANTIES, LA CONFORMITÉ AUX NORMES DE CONTRÔLE DES ÉMISSIONS ET LA RÉGLEMENTATION RELATIVE AU BRUIT.

Tous les produits avec une référence **MAGENTA GRAS** sont nouveaux en 2026.

# FILTRES À AIR (SUITE)

## DOUBLE (SUITE)

| MODÈLES | RÉF. FILTRE SEC | RÉF. FILTRE PPH |
|---|---|---|
| **HONDA (SUITE)** | | |
| TRX200SX 86-88 | **M763-20-06** | - |
| ATC250ES 85-87 | **M763-20-10** | **1011-0856** |
| ATC250R 82 | **M763-20-11** | - |
| ATC250R 83-84 | **M763-20-12** | - |
| ATC250R 85-86 | **M763-20-13** | - |
| ATC250SX 85-87 | **M763-20-12** | - |
| TRX250D Recon 97-22 | **M763-20-14** | **1011-0858** |
| TRX250X 87-92 | - | **1011-0859** |
| TRX250R 86-89 | **M763-20-16** | - |
| TRX250 85-87 | **M763-20-12** | - |
| TRX250EX 01-26 | **M763-20-14** | **1011-0858** |
| TRX300 90-01 | **M763-20-17** | - |
| TRX300FW 92-01 | **M763-20-17** | - |
| TRX300EX 93-99 | - | **1011-0859** |
| TRX300EX 00-09 | - | **1011-1135** |
| FL350 Odyssey 85-86 | **M763-20-23** | - |
| ATC350X 85-86 | **M763-20-08** | - |
| FL350 Odyssey 77-84 | **M763-20-22** | - |
| TRX350 4x4 86-89 | **M763-20-19** | **1011-0861** |
| TRX350 Rancher (tous) 00-06 | **M763-20-21** | **1011-0863** |
| FL400 Pilot 89-90 | **M763-20-18** | - |
| TRX400 4x4 Foreman 95-04 | **M763-20-17** | - |
| TRX400EX 99-13 | **M763-20-20** | **1011-0862** |
| TRX400AT Rancher 04-07 | **M763-20-21** | **1011-0863** |
| TRX420 Rancher (tous) PA 07-17 | **1011-1128** | **1011-1136** |
| TRX420 Rancher FA/FE/FM/TE 14-26 | **M763-20-20** | **1011-0862** |
| TRX450 Foreman (tous) 98-06 | **M763-20-21** | **1011-0863** |
| TRX450R 04-05 | **1011-0272** | **1011-0885** |
| TRX450R 06-13 | **1011-0560** | **1011-0878** |
| TRX500 Rubicon/Foreman 01-19 | **M763-20-20** | **1011-0862** |
| TRX520 Foreman 20-26 | **M763-20-20** | **1011-0862** |
| TRX650/680 Rincon 03-17 | **M763-20-20** | **1011-0862** |
| TRX700XX 08-09 | **1011-1396** | - |
| SXS500M Pioneer 500 15-26 | **M763-20-20** | **1011-0862** |
| MUV700 Big Red 700 09-13 | **M763-20-20** | **1011-0862** |
| SXS700M2 Pioneer 700 14-26 | **M763-20-20** | **1011-0862** |
| SXS10S Talon 1000 19-25 | **1011-4703** | - |
| **KAWASAKI** | | |
| KFX50 03-06 | **1011-0595** | **1011-2535** |
| KFX80 03-06 | **M763-70-03** | **1011-0866** |
| KLT160 85 | **M763-40-01** | - |
| KLT185 86-87 | **M763-40-01** | - |
| KLT200 81-84 | **M763-40-01** | - |
| KLT250 82-85 | **M763-40-01** | - |
| KSF250 Mojave 87-04 | **M763-40-02** | **1011-2549** |
| KXT250 Tecate 84-85 | **M763-40-03** | - |
| KLF185 Bayou 86-88 | **M763-40-01** | - |
| KLF220 Bayou 88-01 | **M763-40-05** | - |
| KLF250 Bayou 03-11 | **M763-40-05** | - |
| KEF300 Lakota 95-03 | **M763-40-02** | **1011-2549** |
| KLF300 Bayou 86-88 | **M763-40-01** | - |
| KLF300 Bayou 89-04 | **M763-40-06** | **1011-0865** |
| KVF300 Prairie 99-03 | **M763-40-09** | **1011-1402** |
| KVF360 Prairie 02-13 | **1011-0020** | - |
| KLF400 Bayou 93-02 | **M763-40-07** | - |
| KVF400 Prairie 97-06 | **M763-40-09** | **1011-1402** |
| KFX400 03-06 | **M763-70-11** | **1011-0869** |
| KFX450R 08-13 | **1011-1028** | **1011-1029** |
| KAF300 MULE (tous) | - | **1011-1403** |
| KAF520 MULE (tous les modèles non 4x4) | - | **1011-1403** |
| KVF650 Prairie 4x4 03-06 | **1011-0021** | **1011-2536** |
| KVF650 Brute Force 05-13 | **1011-0021** | **1011-2536** |
| KVF650i Brute Force 05-17 | **1011-0457** | **1011-1137** |
| KFX700 V-Force 04-09 | **1011-0021** | **1011-2536** |
| KVF700 Prairie 04-09 | **1011-0021** | **1011-2536** |
| KVF750i Brute Force 05-22 | **1011-0457** | **1011-1137** |
| KRF750 Teryx 750 09-13 | **1011-2038** | **1011-2039** |
| KRT750 Teryx 4/LE/S 14-22 | - | **1011-4704**[4] |
| KRF800 Teryx 800 14-22 | - | **1011-4704**[4] |
| **KYMCO** | | |
| 250/300 MXU/Mongoose 05-09 | **1011-2795** | - |

| MODÈLES | RÉF. FILTRE SEC | RÉF. FILTRE PPH |
|---|---|---|
| **POLARIS** | | |
| Predator 50 03-06 | **1011-1127** | **1011-2537** |
| Predator 50 07-17 | **1011-1457** | - |
| Scrambler 50 01-03 | **1011-1127** | **1011-2537** |
| Outlaw 50 07-17 | **1011-1457** | - |
| Predator 90 03-06 | **1011-1127** | **1011-2537** |
| Scrambler 90 01-03 | **1011-1127** | **1011-2537** |
| Sportsman 90 01-06 | **1011-1127** | **1011-2537** |
| ACE 150 17-21 | **1011-4707** | **1011-4708** |
| Rancher 150 18-22 | **1011-4707** | **1011-4708** |
| RZR 200 22 | **1011-4707** | **1011-4708** |
| Phoenix 200 06-22 | **M763-15-04** | **1011-1400** |
| Sawtooth 250 06-07 | **M763-15-04** | **1011-1400** |
| Hawkeye 250 06-07 | **M763-15-04** | **1011-1400** |
| Tous 2 temps (tous sauf 400L) 87-01 | **M763-15-01** | - |
| Xplorer (tous) 95-00 | **M763-15-01** | - |
| Xplorer (tous) 01-02 | **M763-15-04** | **1011-1400** |
| Trailblazer 250 jusqu'à 00 | **M763-15-01** | - |
| Trailblazer 250 01 | **M763-15-04** | **1011-1400** |
| Trailboss 250 jusqu'à 01 | **M763-15-01** | - |
| Trailblazer 250 2 temps 02-09 | **M763-15-04** | **1011-1400** |
| Sportsman ACE 325 EFI 15-16 | **1011-3711** | **1011-3718** |
| Trailblazer 330 08-12 | **M763-15-04** | **1011-1400** |
| Sportsman 300 08-09 | **M763-15-04** | **1011-1400** |
| Magnum 325-500 jusqu'à 01 | **M763-15-05** | **1011-0853** |
| Magnum 325-500 02-03 | **M763-15-04** | **1011-1400** |
| Xpedition 325-425 00-03 | **M763-15-05** | **1011-0853** |
| Magnum 330 03-06 | **M763-15-04** | **1011-1400** |
| Trailboss 325 jusqu'à 00 | **M763-15-05** | **1011-0853** |
| Trailboss 325 01-09 | **M763-15-04** | **1011-1400** |
| Trailboss 330 08-13 | **M763-15-04** | **1011-1400** |
| Sportsman 335-500/6x6 96-01 | **M763-15-05** | **1011-0853** |
| Sportsman 400 4x4/6x6 02-13 | **M763-15-05** | **1011-0853** |
| Hawkeye 400 11-13 | **M763-15-05** | **1011-0853** |
| Ranger 400/500 (Mid-Size) 12-13 | - | **1011-1995**[1] |
| Sport 400L 96-98 | **M763-15-02** | - |
| Scrambler 400 95-04 | **M763-15-02** | - |
| Magnum 425 95-01 | **M763-15-02** | - |
| Sportsman 450 EPS 16- 23 | **1011-3711** | **1011-3718** |
| Ranger 2x4/4x4/6x6 (tous sauf RZR) 06-11 | - | **1011-1995**[1] |
| Scrambler 500 99-12 | **M763-15-05** | **1011-0853** |
| Sportsman 500 02-13 | **M763-15-05** | **1011-0853** |
| Sportsman 550 11-12 | **M763-15-05** | **1011-0853** |
| Rancher 570 EFI 14-17 | **1011-3711** | **1011-3718** |
| RZR 570 12-17 | **1011-3283** | - |
| Sportsman 570 14-15 | **M763-15-05** | **1011-0853** |
| Sportsman 570 16-23 | **1011-3711** | **1011-3718** |
| Sportsman 570 EPS 16- 17 | **1011-3711** | **1011-3718** |
| Sportsman 700 02-05 | **M763-15-05** | **1011-0853** |
| Sportsman 700 X2 08-09 | **M763-15-05** | **1011-0853** |
| Ranger 800/900 11-13 | - | **1011-1994**[1] |
| Manchon en mousse de rechange pour RÉF. 1011-1994 | - | **1011-2783** |
| RZR 800 08-13 | - | **1011-1994**[1] |
| Manchon en mousse de rechange pour RÉF. 1011-1994 | - | **1011-2783** |
| Sportsman 800 06-13 | **M763-15-05** | **1011-0853** |
| Scrambler 850 13-15 | **M763-15-05** | **1011-0853** |
| Sportsman 850 16-23 | **1011-3711** | **1011-3718** |
| Ranger 900 EFI 13-17 | **1011-3283** | - |
| RZR 900 EFI 11-13 | - | **1011-2789**[2] |
| RZR XP 1000 14-15 | **1011-3334** | **1011-3335** |
| Scrambler 1000 16-23 | **1011-3711** | **1011-3718** |
| Sportsman 1000 16-17 | **1011-3711** | **1011-3718** |
| **SUZUKI** | | |
| LT-Z50 QuadSport 07-22 | **1011-0595** | **1011-2535** |
| LT80 QuadRunner 87-06 | **M763-70-03** | **1011-0866** |
| ALT/LT125 83-89 | - | **1011-0867** |
| ALT/LT185 84-89 | - | **1011-0867** |
| LT160 QuadRunner 91-04 | **M763-70-05** | **1011-2538** |
| LT250 QuadRunner 85-90 | **M763-70-06** | - |

[1] Filtre en papier avec manche en mousse.
[2] Filtre en papier.
[4] Préfiltre uniquement.

**AVERTISSEMENT :** VOIR PAGE 4 POUR DES INFORMATIONS IMPORTANTES CONCERNANT LES GARANTIES, LA CONFORMITÉ AUX NORMES DE CONTRÔLE DES ÉMISSIONS ET LA RÉGLEMENTATION RELATIVE AU BRUIT.

Tous les produits avec une référence **MAGENTA GRAS** sont nouveaux en 2026.

# FILTRES À AIR (SUITE)

## DOUBLE (SUITE)

| MODÈLES | RÉF. FILTRE SEC | RÉF. FILTRE PPH |
|---|---|---|
| **SUZUKI (SUITE)** | | |
| LT 4WD QuadRunner 250 87-03 | **M763-70-07** | **1011-0868** |
| LT-F250 QuadRunner 88-02 | **M763-70-07** | **1011-0868** |
| LT-F250 Ozark 03-12 | **M763-70-12** | **1011-1405** |
| LT250R QuadRacer 85-86 | **M763-70-08** | **-** |
| LT-Z250 QuadSport 04-09 | **M763-70-12** | **1011-1405** |
| LT-F300 KingQuad 99-03 | **M763-70-07** | **1011-0868** |
| LTF 4WDX KingQuad 300 91-03 | **M763-70-07** | **1011-0868** |
| LT-R450 QuadRacer 06-09 | **1011-0788** | **1011-0879** |
| LT-A/LT-F450 KingQuad 07-11 (filtre et cage) | **1011-0561** | **1011-0883** |
| | **1011-0562**[3] | **1011-0884**[3] |
| LT-A/LT-F400 Eiger QuadRunner 02-07 | **M763-70-10** | **1011-1404** |
| LT-Z400 QuadSport 02-09 | **M763-70-11** | **1011-0869** |
| LT-A/LT-F400 King Quad 400 08-22 | **M763-70-10** | **1011-1404** |
| LT500R QuadRacer87-90 | **M763-70-02** | **-** |
| LT-A500A QuadMaster 00-01 | **M763-70-09** | **-** |
| LT-A500 Vinson Quadmatic 02-07 | **M763-70-10** | **1011-1404** |
| LT-A/LT-F500 KingQuad AXI 08-21 | **1011-0561** | **1011-0883** |
| (filtre et cage) | **1011-0562**[3] | **1011-0884**[3] |
| LT-A/LT-F700 KingQuad 05-07 (filtre et cage) | **1011-0561** | **1011-0883** |
| | **1011-0562**[3] | **1011-0884**[3] |
| LT-F500 QuadRunner 98-02 | **M763-70-09** | **-** |
| LT-V700 TwinPeaks 04-06 | **1011-0021** | **1011-2536** |
| LT-A/LT-F750 KingQuad 07-22 (filtre et cage) | **1011-0561** | **1011-0883** |
| | **1011-0562**[3] | **1011-0884**[3] |
| **YAMAHA** | | |
| YFM50 Raptor 04-08 | **-** | **1011-1407** |
| YFM80-100 (tous) | **-** | **1011-1407** |
| YFM90 Raptor/Grizzly 90 17-26 | **1011-4705** | **1011-4706** |
| YFA1 125 Breeze 89-05 | **M763-80-03** | **1011-0871** |
| YFM125 Grizzly 05-13 | **M763-80-03** | **1011-0871** |
| YFM200 Moto 4 85-89 | **M763-80-06** | **1011-0874** |
| YFS200 Blaster 88-06 | **M763-80-03** | **1011-0871** |
| YTM225DX Tri-Moto 83-86 | **M763-80-06** | **1011-0874** |
| YTZ250 Tri-Z 84-87 | **M763-80-01** | **-** |
| YFB250 Timberwolf 92-00 | **M763-80-05** | **1011-0873** |

| MODÈLES | RÉF. FILTRE SEC | RÉF. FILTRE PPH |
|---|---|---|
| **YAMAHA (SUITE)** | | |
| YFM250 Bear Tracker 00-05 | **M763-80-11** | **1011-0875** |
| YFM250 Big Bear 07-09 | **M763-80-11** | **1011-0875** |
| YFM250 Raptor 08-13 | **1011-1134** | **1011-3723** |
| YFZ350 Banshee 87-06 | **-** | **1011-0870** |
| YFM350 Big Bear 87-99 | **M763-80-05** | **1011-0873** |
| YFM350 Big Bear 00-02 | **M763-80-11** | **1011-0875** |
| YFM350X Warrior 86-05 | **M763-80-04** | **1011-0872** |
| YFM350 Wolverine 95-02 | **M763-80-04** | **1011-0872** |
| YFM350 Bruin 04-06 | **1011-0022** | **1011-2550** |
| YFM350 Raptor 04-13 | **M763-80-04** | **1011-0872** |
| YFM350 Wolverine 06-09 | **1011-0980** | **1011-3722** |
| YFM350 Grizzly 07-22 | **M763-80-13** | **1011-1408** |
| YFM400 Kodiak 93-99 | **M763-80-05** | **1011-0873** |
| YFM400 Kodiak 00-02 | **M763-80-09** | **1011-1406** |
| YFM400 Kodiak 03-06 | **M763-80-13** | **1011-1408** |
| YFM400 Big Bear 03-12 | **M763-80-11** | **1011-0875** |
| YFM400 Grizzly 07-22 | **M763-80-13** | **1011-1408** |
| YFM450 Kodiak 03-26 | **M763-80-13** | **1011-1408** |
| YFM450 Wolverine 06-10 | **1011-0980** | **1011-3722** |
| YFM450 Grizzly 07-13 | **M763-80-13** | **1011-1408** |
| YFZ450/R (tous) 04-24 | **1011-0001** | **1011-0877** |
| YXR450 Rhino 06-10 | **1011-1030** | **1011-1031** |
| YFM550 Grizzly 09-13 | **1011-1133** | **1011-1138** |
| YFM600/660 Grizzly 98-08 | **M763-80-04** | **1011-0872** |
| YFM660 Raptor 01-05 | **M763-80-12** | **1011-0876** |
| YFM700 Raptor 06-22 | **1011-0563** | **1011-0880** |
| YXR660 Rhino 04-07 | **1011-1030** | **1011-1031** |
| YFM700 Grizzly 07-15 | **1011-1133** | **1011-1138** |
| YFM700 Grizzly 4WD 16-22 | **1011-3955** | **1011-3956** |
| YFM700 Grizzly 16-22 | **1011-3955** | **1011-3956** |
| YFM700 Kodiak 16-17 | **1011-3955** | **1011-3956** |
| YXR700 Rhino Fi 08-13 | **1011-1377** | **-** |

[3] Filtre de rechange pour filtre Moose avec cage. Vous devez d'abord commander le kit de filtre/cage Moose.

## FILTRES TRIPLE COUCHE

| MODÈLES | RÉF. TRIPLE COUCHE SEC | RÉF. TRIPLE COUCHE PPO |
|---|---|---|
| **ARCTIC CAT** | | |
| DVX400 04-08 | **1011-2585** | **-** |
| **HONDA** | | |
| TRX400EX 99-13 | **1011-2563** | **1011-2597** |
| TRX500 Rubicon/Foreman 01-17 | **1011-2563** | **1011-2597** |
| TRX650/680 Rincon 03-17 | **1011-2563** | **1011-2597** |
| Big Red 700 09-13 | **1011-2563** | **1011-2597** |
| **KAWASAKI** | | |
| KFX400 03-06 | **1011-2585** | **-** |
| KVF650 Prairie 03-06 | **-** | **1011-2602** |
| KVF650 Brute Force 05-13 | **-** | **1011-2602** |
| KFX700 V-Force 04-09 | **-** | **1011-2602** |
| KVF700 Prairie 04-09 | **-** | **1011-2602** |
| **POLARIS** | | |
| Phoenix 200 06-22 | **1011-2579** | **-** |
| Hawkeye 250 06-07 | **1011-2579** | **-** |
| Trailblazer 250 2 temps 02-08 | **1011-2579** | **-** |
| Sawtooth 250 06-07 | **1011-2579** | **-** |
| Sportman 300 08-09 | **1011-2579** | **-** |
| Trailblazer 330 08-12 | **1011-2579** | **-** |
| Magnum 325-500 4 temps 02-03 | **1011-2579** | **-** |
| Magnum 330 03-06 | **1011-2579** | **-** |
| Trailboss 330 08-13 | **1011-2579** | **-** |
| Trailboss 325 4 temps 01-09 | **1011-2579** | **-** |
| Magnum 325-500 jusqu'à 01 | **1011-2578** | **-** |
| Trailboss 325 jusqu'à 00 | **1011-2578** | **-** |

| MODÈLES | RÉF. TRIPLE COUCHE SEC | RÉF. TRIPLE COUCHE PPO |
|---|---|---|
| **POLARIS (SUITE)** | | |
| Xpedition 325-425 00-03 | **1011-2578** | **-** |
| Sportsman 335-500/6x6 96-01 | **1011-2578** | **-** |
| Sportsman 400/6x6 02-13 | **1011-2578** | **-** |
| Outlaw 500 06-07 | **1011-2579** | **-** |
| Scrambler 500 4 temps 99-12 | **1011-2578** | **-** |
| Sportsman 500 4 temps 02-13 | **1011-2578** | **-** |
| Xplorer 500 01-02 | **1011-2579** | **-** |
| Sportsman 700 02-05 | **1011-2578** | **-** |
| 700 X2 08-09 | **1011-2578** | **-** |
| Sportsman 800 06-13 | **1011-2578** | **-** |
| **SUZUKI** | | |
| LT-F250 QuadRunner 88-02 | **-** | **1011-2610** |
| LT-F300 KingQuad 99-03 | **-** | **1011-2610** |
| LT-F4WDX KingQuad 91-03 | **-** | **1011-2610** |
| LT 4WD QuadRunner 87-03 | **-** | **1011-2610** |
| LT-Z400 QuadSport 02-09 | **1011-2585** | **-** |
| LT-V700 TwinPeaks 04-06 | **-** | **1011-2602** |
| **YAMAHA** | | |
| YFM350X Warrior 86-05 | **1011-2594** | **-** |
| YFM350 Wolverine 95-02 | **1011-2594** | **-** |
| YFM350 Raptor 04-13 | **1011-2594** | **-** |
| YFZ450R 04-24 | **1011-2592** | **-** |
| YFZ450X 10-11 | **1011-2592** | **-** |
| YFM600/660 Grizzly 98-08 | **1011-2594** | **-** |

ÉCHAPPEMENT
LAMES À NEIGE ET ACCESSOIRES
TREUILS ET FIXATIONS
AUDIO
ACCESSOIRES GÉNÉRAUX ET CADENAS/ ANTIVOLS
PORTE-BAGAGES ET ACCESSOIRES
COFFRES, BAGAGES ET RANGEMENT
PIÈCES PLASTIQUES ET DE CARÉNAGE
PARE-CHOCS ET PROTECTIONS
GUIDONS ET COMMANDES
ROUES ET ACCESSOIRES
FREINS
COURROIES, CHAÎNES, PIGNONS ET COURONNES
TRANSMISSION
SUSPENSION
MOTEUR ET REFROIDISSEMENT
ADMISSION
ÉLECTRICITÉ
ÉCLAIRAGE
OUTILLAGE ET PROMOTION

**AVERTISSEMENT :** VOIR PAGE 4 POUR DES INFORMATIONS IMPORTANTES CONCERNANT LES GARANTIES, LA CONFORMITÉ AUX NORMES DE CONTRÔLE DES ÉMISSIONS ET LA RÉGLEMENTATION RELATIVE AU BRUIT.

Tous les produits avec une référence **MAGENTA GRAS** sont nouveaux en 2026.



1011-0004



BD-6500



1011-2621



1011-0017



1011-4901



1011-1343

## HIGH-FLOW AIR FILTERS™

- Conçus pour améliorer les performances
- La base plissée du filtre offre une large zone de filtration et n'a pas besoin d'être entretenue souvent
- Les multiples couches de média en gaze de coton tissé assurent une excellente filtration
- Fixation directe dans la boîte à air d'origine, avec un encadrement étanche spécifique à l'application pour garantir un ajustement parfait
- Aucune modification de la gestion du carburant n'est nécessaire pour améliorer les performances
- Lavables et réutilisables, pré-huilés et prêts à l'emploi

| MODÈLES | RÉF. FILTRE | RÉF. PRECHARGEUR |
|---|---|---|
| **ARCTIC CAT** | | |
| DVX400 04-08 | **1011-0004** | - |
| **BOMBARDIER/CAN-AM** | | |
| Outlander 450 DPS/MAX 15-24 | **1011-2881** | - |
| Outlander 500 EFI 13-14 | **1011-2881** | - |
| Outlander 500 EFI/XT/H.O. EFI/XT/ MAX EFI/XT/H.O. EFI/XT (tous) 07-12 | **1011-0983** | - |
| Outlander MAX 500 EFI 13-14 | **1011-2881** | - |
| Outlander MAX 500 EFI DPS/EFI XT 15 | **1011-2881** | - |
| Renegade 500 08-12 | **1011-0983** | - |
| Renegade 500 13-15 | **1011-2881** | - |
| Outlander 570 L/MAX/DPS/XT/X mr 16-22 | **1011-2881** | - |
| Renegade 570 16-22 | **1011-2881** | - |
| DS650 (tous) 00-07 | **BD-6500**[1] | - |
| Outlander 650 06-09, Outlander 800 H.O. EFI 06-08 | **1011-0983** | - |
| Outlander 650 EFI 10-12 | **1011-2944** | - |
| Outlander 650 EFI/DPS/XT 13-20 | **1011-2881** | - |
| Outlander 650 X mr 13-22 | **1011-2881** | - |
| Outlander MAX 650 EFI 10-12 | **1011-2944** | - |
| Outlander MAX 650 EFI 13-14 | **1011-2881** | - |
| Outlander MAX 650 DPS 6x6 23-25 | **1011-2881** | - |
| Renegade 650 EFI 13-14 | **1011-2881** | - |
| Renegade 650/650 X mr 23-26 | **1011-2881** | - |
| Commander 800/1000 11-20 | **1011-2621** | - |
| Outlander 800R EFI 09-11 | **1011-2944** | - |
| Outlander 800R EFI (sauf X mr) 12-15 | **1011-2881** | - |
| Outlander 800R EFI X mr 12 | **1011-2944** | - |
| Outlander MAX 800R 13-15 | **1011-2881** | - |
| Outlander MAX 800R EFI 09-12 | **1011-2944** | - |
| Renegade 800 10-11 | **1011-2944** | - |
| Renegade 800/X 07-08 | **1011-0983** | - |
| Renegade 800R 12-15 | **1011-2881** | - |
| Outlander 850 DPS/X mr/XT/XT-P 16-25 | **1011-2881** | - |
| Renegade 850/X xc 16-22 | **1011-2881** | - |
| Maverick X3 900 17-18 | **1011-4169** | - |
| Maverick X3/MAX Turbo/R 900 20 | **1011-4582** | - |
| Maverick X3/MAX DS Turbo/R/RR 900 20-25 | **1011-4582** | - |
| Maverick X3/MAX RS Turbo R/RR 900 20-25 | **1011-4582** | - |
| Maverick X3/MAX X mr Turbo/RR/ RR 64/RR 72 900 20-25 | **1011-4582** | - |
| Maverick X3 X rc Turbo/RR/RR 64/RR 72 900 20-25 | **1011-4582** | - |

## PRECHARGER

- Période de service prolongée grâce au préfiltrage des contaminants minuscules lors d'une utilisation dans des conditions extrêmes
- Le matériau en polyester hautement durable équipé de minuscules ouvertures protègera contre les petites particules de poussière
- Restriction de 10 % seulement sur le flux d'air
- Conçu pour une utilisation à sec et nettoyé avec K&N® Filter Cleaner
- Ajustement spécifique aux filtres listés

| MODÈLES | RÉF. FILTRE | RÉF. PRECHARGEUR |
|---|---|---|
| **BOMBARDIER/CAN-AM (SUITE)** | | |
| Maverick X3/MAX X rs Turbo RR/ Smart-Shox 900 20-25 | **1011-4582** | - |
| Maverick 1000/MAX/X RS 14-18 | **1011-2621** | - |
| Maverick 1000 X ds/MAX/Turbo X ds 15-17 | **1011-3804** | - |
| Outlander 1000/EFI/DPS/XT 12-19 | **1011-2881** | - |
| Outlander MAX/EFI/DPS/XT/XT-P 1000 13-24 | **1011-2881** | - |
| Outlander 1000 X mr/X xc/XT-P 23-25 | **1011-2881** | - |
| Outlander 1000R 6x6 XT 23-25 | **1011-2881** | - |
| Renegade 1000/EFI/X xc/X mr 12-26 | **1011-2881** | - |
| **HONDA** | | |
| TRX450ER 06-14 | **BD-6500** | - |
| TRX450R 06-17 | **BD-6500** | - |
| **KAWASAKI** | | |
| KFX400 03-06 | **1011-0004** | - |
| KVF650 Brute Force 4x4 05-13 | **1011-0017** | - |
| KVF650 Prairie 4x4 03 | **1011-0017** | - |
| KFX700 V-Force 04-11 | **1011-0017** | - |
| KVF700 Prairie 4x4 04-06 | **1011-0017** | - |
| **POLARIS** | | |
| Magnum 325 2x4/4x4 00 | **PL-1003** | **1011-0901** |
| Magnum 325 2x4/4x4 E01 | **PL-1003** | **1011-0901** |
| Trail Boss 325 00-E01 | **PL-1003** | **1011-0901** |
| Xpedition 325 4x4 00-02 | **PL-1003** | **1011-0901** |
| Trail Boss 330 10-13 | **PL-1003** | **1011-0901** |
| Trail Blazer 330 10-13 | **PL-1003** | **1011-0901** |
| Sportsman 335 99-01 | **PL-1003** | **1011-0901** |
| Sportsman 400 2x4/4x4 01-05/08-14 | **PL-1003** | **1011-0901** |
| Ranger 425 2x4 01 | **PL-1003** | **1011-0901** |
| Xpedition 425 00-02 | **PL-1003** | **1011-0901** |
| ATP 500 04-05 | **PL-1003** | **1011-0901** |
| Sportsman 450 06-07 | **PL-1003** | **1011-0901** |
| Sportsman 450 H.O. 16-24 | **PL-1003** | - |
| Diesel 455 4x4 99-01 | **PL-1003** | **1011-0901** |
| Magnum 500 4x4 99-03 | **PL-1003** | **1011-0901** |
| Predator 500 03-07 | **PL-5003** | - |
| Scrambler 500 2x4/4x4 (tous) 97-12 | **PL-1003** | **1011-0901** |
| Sportsman 500/H.O./X2 4x4/6x6 (tous) 96-14 | **PL-1003** | **1011-0901** |
| Worker 500 99 | **PL-1003** | **1011-0901** |
| Xplorer 500 4x4 97 | **PL-1003** | **1011-0901** |
| Sportsman 550 X2 10-14 | **PL-1003** | **1011-0901** |

[1] Non compatible avec la pièce 1011-1348.

**AVERTISSEMENT :** VOIR PAGE 4 POUR DES INFORMATIONS IMPORTANTES CONCERNANT LES GARANTIES, LA CONFORMITÉ AUX NORMES DE CONTRÔLE DES ÉMISSIONS ET LA RÉGLEMENTATION RELATIVE AU BRUIT.

Tous les produits avec une référence **MAGENTA GRAS** sont nouveaux en 2026.

## HIGH-FLOW AIR FILTERS™ (SUITE)

| MODÈLES | RÉF. FILTRE | RÉF. PRECHARGEUR |
|---|---|---|
| **POLARIS (SUITE)** | | |
| Sportsman XP 550 09-11 | **1011-2031** | - |
| Ranger RZR 570 12-17 | **1011-2936** | - |
| Sportsman 570 14-24 | **PL-1003** | **1011-0901** |
| Sportsman 600 03-05 | **PL-1003** | **1011-0901** |
| Sportsman 700 02-08 | **PL-1003** | **1011-0901** |
| Sportsman 800/850 05-15 | **PL-1003** | **1011-0901** |
| Sportsman 800 Touring EFI 08-10 | **PL-1003** | **1011-0901** |
| Sportsman XP 850 09-14 | **1011-2031** | - |
| Sportsman 850 15-25 | **PL-1003** | **1011-0901** |
| Scrambler 850 EFI avec EPS 09-25 | **PL-1003** | **1011-0901** |
| ACE 900 16 | **1011-3805** | - |
| Ranger/RZR XP 900 11-14 | **1011-2684** | - |
| Ranger XP/Crew 900 13-17 | **1011-2936** | - |
| RZR 900/S 15-17 | **1011-3805** | - |
| RZR 4 900 EPS 15-17 | **1011-3805** | - |
| General 1000 EPS Deluxe 16-17 | **1011-3805** | - |
| RZR S 1000 16 | **1011-3805** | - |
| Ranger/RZR XP 1000 14-19, RZR 4 1000 14, RZR XP Turbo 16-19, RZR RS1 18 | **1011-3228** | - |
| Sportsman/Scrambler 1000/XP 14-25 | **PL-1003** | **1011-0901** |
| RZR Pro R 22-23 | **1011-4901** | - |
| **SUZUKI** | | |
| LT-Z400 QuadSport Z 03-12 | **1011-0004** | - |
| LT-A450X KingQuad 4x4 07-09 | **1011-0735** | - |
| LT-R450 QuadRacer (tous) 06-09 | **1011-1038** | - |
| LT-A500 KingQuad 09-14 | **1011-0735** | - |
| LT-A700X KingQuad 05-09 | **1011-0735** | - |
| LT-V700 TwinPeaks 04-05 | **1011-0017** | - |
| LT-A750X KingQuad 08-16 | **1011-0735** | - |

| MODÈLES | RÉF. FILTRE | RÉF. PRECHARGEUR |
|---|---|---|
| **YAMAHA** | | |
| YFA125 Breeze 89-04 | **YA-2088** | - |
| YFM125 Grizzly 04-13 | **YA-2088** | - |
| YFM125 Raptor 11-13 | **YA-2088** | - |
| YFS200 Blaster/Grizzly 88-09 | **YA-2088** | - |
| YFM250R Raptor 08-13 | **YA-2088** | - |
| YFM350 Bruin 2x4/4x4 04-06 | **1011-0334** | - |
| YFM350 Grizzly 2x4 07-14 | **1011-0334** | - |
| YFM350 Raptor 04-13 | **YA-6602** | - |
| YFM350FX Wolverine 4x4 94-05 | **YA-4350** | - |
| YFM350X Warrior 87-04 | **YA-4350** | - |
| YFM350X Wolverine 2x4 06-10 | **1011-0334** | - |
| YFZ350 Banshee 87-06 | **YA-3502** | - |
| YFM400 Grizzly 4x4 07-10 | **1011-0334** | - |
| YFM400 Kodiak 2x4/4x4 04-06 | **1011-0334** | - |
| YFM450 Grizzly 07-14 | **1011-0334** | - |
| YFM450 Kodiak 4x4 05-06 | **1011-0334** | - |
| YFM450FX Wolverine 06-11 | **1011-0334** | - |
| YFZ450/R 04-25 | **1011-0291**[2] | - |
| YFM550F Grizzly 09-14 | **1011-1343** | - |
| YFM600 Grizzly 98-01 | **YA-4350** | - |
| YFM660 Grizzly 02-08 | **YA-6602** | - |
| YFM660R Raptor 01-05 | **YA-6601** | - |
| YFM700 Grizzly 16-25 | **1011-3933** | - |
| YFM700F Grizzly 07-15 | **1011-1343** | - |
| YFM700K Kodiak 16-25 | **1011-3933** | - |
| YFM700R Raptor 06-25 | **1011-0786** | - |
| YXZ1000R 16-25 | **1011-3992** | - |

[2] Non compatible avec la pièce 1011-1386.

## FILTRES À AIR



**1011-4472**



**1011-4473**

- Filtres à air en cellulose de type origine
- Développés par All Balls Racing pour être un remplacement direct d'origine
- Une protection de niveau OEM sans le coût

| MODÈLES | RÉF. |
|---|---|
| **ARCTIC CAT** | |
| 250 2x4 06-09 | **1011-4856** |
| DVX250 06-08 | **1011-4856** |
| 300 2x4 10-16 | **1011-4856** |
| DVX300 09-15 | **1011-4856** |
| Alterra 300 17-24 | **1011-4856** |
| DVX400 04-08 | **1011-4603** |
| 400 FIS 4x4 TRV 06-14 | **1011-4612** |
| 400 FIS 4x4 avec AT 05-08 | **1011-4612** |
| 400 FIS 4x4 avec AT LTD 07 | **1011-4612** |
| 400 FIS 4x4 avec MT 06-08 | **1011-4612** |
| 400 TBX 4x4 05-06 | **1011-4612** |
| 500 FIS 4x4 avec AT 05-09 | **1011-4612** |
| 500 FIS 4x4 avec MT 05-09 | **1011-4612** |
| 500 FIS TBX 4x4 05-06 | **1011-4612** |
| 500 FIS TRV 4x4 06-08 | **1011-4612** |
| 550 EFI 4x4 12-14 | **1011-4616** |
| 550 GT EFI 4x4 12 | **1011-4616** |
| 550 H1 FIS 4x4 09-11 | **1011-4616** |
| 550 H1 FIS 4x4 LTD 09 | **1011-4616** |
| 550 LTD EFI 11-14 | **1011-4616** |
| 550 TRV 4x4 avec AT 09-11 | **1011-4616** |
| 550 TRV Cruiser 12 | **1011-4616** |
| 550 TRV GT 11-12 | **1011-4616** |
| 550 TRV LTD 09-15 | **1011-4616** |
| 550 TRV XT 13-15 | **1011-4616** |
| 550 XR 15 | **1011-4616** |
| 550 XR LTD 15 | **1011-4616** |
| 550 XR XT 15 | **1011-4616** |

| MODÈLES | RÉF. |
|---|---|
| **ARCTIC CAT (SUITE)** | |
| 550 XT EFI 4x4 13-14 | **1011-4616** |
| Alterra TRV 550 XT EPS 17 | **1011-4616** |
| Prowler 550 09 | **1011-4616** |
| Prowler 550 XT 10-14 | **1011-4616** |
| 650 4x4 H1 07 | **1011-4612** |
| 650 4x4 H1 08-09 | **1011-4616** |
| 650 4x4 H1 10-11 | **1011-4612** |
| 650 4x4 avec AT V2 04-06 | **1011-4612** |
| 650 H1 LTD 05-07 | **1011-4612** |
| 650 H1 Mud Pro 10-11 | **1011-4616** |
| 650 H1 TBX 07-09 | **1011-4612** |
| 650 TRV 07 | **1011-4612** |
| 650 TRV 08-09 | **1011-4616** |
| 650 TRV LTD 07 | **1011-4612** |
| 650i 4x4 12 | **1011-4612** |
| Prowler 650 07 | **1011-4612** |
| Prowler 650 08 | **1011-4616** |
| Prowler 650 XT 06-07 | **1011-4612** |
| Prowler 650 XT 08-09 | **1011-4616** |
| 700 EFI 11-14 | **1011-4616** |
| 700 EFI H1 08-10 | **1011-4616** |
| 700 EFI H1 LTD 09 | **1011-4616** |
| 700 EFI H1 Mud Pro 09-11 | **1011-4616** |
| 700 GT EFI 12 | **1011-4616** |
| 700 LTD 11-14 | **1011-4616** |
| 700 Mud Pro 12 | **1011-4616** |
| 700 Mud Pro LTD 12-17 | **1011-4616** |
| 700 TBX 10-17 | **1011-4616** |

| MODÈLES | RÉF. |
|---|---|
| **ARCTIC CAT (SUITE)** | |
| 700 TBX GT 12 | **1011-4616** |
| 700 TBX LTD 11 | **1011-4616** |
| 700 TBX SE 16 | **1011-4616** |
| 700 TRV 10-12 | **1011-4616** |
| 700 TRV Cruiser 09-10 | **1011-4616** |
| 700 TRV GT 11-12 | **1011-4616** |
| 700 TRV LTD 13-15 | **1011-4616** |
| 700 TRV SE 16 | **1011-4616** |
| 700 TRV XT 13-15 | **1011-4616** |
| 700 XT 13-14 | **1011-4616** |
| Alterra 700 Mud Pro LTD 18-19 | **1011-4616** |
| Alterra 700 TBX 17-20 | **1011-4616** |
| Alterra 700 VLX 17-18 | **1011-4616** |
| Alterra 700 VLX EPS 18 | **1011-4616** |
| Alterra TRV 700 EPS 20 | **1011-4616** |
| Alterra TRV 700 XT EPS 17-22 | **1011-4616** |
| Prowler 700 HDX 11-14 | **1011-4616** |
| Prowler 700 HDX XT 15-16 | **1011-4616** |
| Prowler 700 HDX XT SE 16 | **1011-4616** |
| Prowler 700 XT 09-16 | **1011-4616** |
| Prowler 700 XTX 08-14 | **1011-4616** |
| Stampede 17-18 | **1011-4847** |
| Stampede 4 18 | **1011-4847** |
| Stampede LTD EPS 17 | **1011-4847** |
| Stampede XT EPS 17 | **1011-4847** |
| Stampede XTR LTD EPS 17 | **1011-4847** |
| Stampede XTR XT EPS 17 | **1011-4847** |
| Prowler 1000 XTZ 11-14 | **1011-4616** |

**Suite de la section FILTRES À AIR page suivante.**

**AVERTISSEMENT :** VOIR PAGE 4 POUR DES INFORMATIONS IMPORTANTES CONCERNANT LES GARANTIES, LA CONFORMITÉ AUX NORMES DE CONTRÔLE DES ÉMISSIONS ET LA RÉGLEMENTATION RELATIVE AU BRUIT.

Tous les produits avec une référence **MAGENTA GRAS** sont nouveaux en 2026.

ÉCHAPPEMENT
LAMES À NEIGE ET ACCESSOIRES
TREUILS ET FIXATIONS
AUDIO
ACCESSOIRES GÉNÉRAUX ET CADENAS/ ANTIVOLS
PORTE-BAGAGES ET ACCESSOIRES
COFFRES, BAGAGES ET RANGEMENT
PIÈCES PLASTIQUES ET DE CARÉNAGE
PARE-CHOCS ET PROTECTIONS
GUIDONS ET COMMANDES
ROUES ET ACCESSOIRES
FREINS
COURROIES, CHAÎNES, PIGNONS ET COURONNES
TRANSMISSION
SUSPENSION
MOTEUR ET REFROIDISSEMENT
ADMISSION
ÉLECTRICITÉ
ÉCLAIRAGE
OUTILLAGE ET PROMOTION

## FILTRES À AIR (SUITE)

| MODÈLES | RÉF. |
|---|---|
| **ARCTIC CAT (SUITE)** | |
| Prowler 1000 XTZ H2 09-11 | 1011-4616 |
| Wildcat XX EPS 18-24 | 1011-4847 |
| Wildcat XX LTD EPS 18-19 | 1011-4847 |
| **CAN-AM** | |
| Outlander 400 STD 4x4 09-15 | 1011-4489 |
| Outlander 400 XT 4x4 09-14 | 1011-4489 |
| Outlander MAX 400 STD 4x4 09-15 | 1011-4489 |
| Outlander MAX 400 XT 4x4 12-15 | 1011-4489 |
| Outlander 450 6x6 19 | 1011-4490 |
| Outlander DPS 450 EFI 16-23 | 1011-4490 |
| Outlander L 450 EFI 15-16 | 1011-4490 |
| Outlander L MAX 450 EFI 15-16 | 1011-4490 |
| Outlander MAX 450 6x6 19-23 | 1011-4490 |
| Outlander MAX 450 EFI 17 | 1011-4490 |
| Outlander MAX DPS 450 6x6 24-25 | 1011-4490 |
| Outlander MAX DPS 450 EFI 16-23 | 1011-4490 |
| Outlander MAX STD 450 EFI 18-23 | 1011-4490 |
| Outlander STD 450 EFI 17-23 | 1011-4490 |
| Defender 500 17-21 | 1011-4482 |
| Defender 500 DPS 17-21 | 1011-4482 |
| Defender 500 DPS Camo 17 | 1011-4482 |
| Outlander 500 DPS 23-24 | 1110-0124 |
| Outlander 500 PRO 23-24 | 1110-0124 |
| Outlander 500 PRO Hunting Edition 24 | 1110-0124 |
| Outlander 500 PRO XU 23-24 | 1110-0124 |
| Outlander MAX 500 DPS 23-24 | 1110-0124 |
| Outlander 500 STD 4x4 13-15 | 1011-4490 |
| Outlander 500 XT 4x4 13-14 | 1011-4490 |
| Outlander L 500 EFI 15 | 1011-4490 |
| Outlander L MAX 500 EFI 15 | 1011-4490 |
| Outlander MAX 500 EFI 15 | 1011-4490 |
| Outlander MAX 500 STD 4x4 13-14 | 1011-4490 |
| Outlander MAX 500 XT 4x4 13-15 | 1011-4490 |
| Outlander 500 LTD 4x4 10 | 1011-4485 |
| Outlander 500 STD 4x4 07-12 | 1011-4485 |
| Outlander 500 XT 4x4 07-12 | 1011-4485 |
| Outlander MAX 500 STD 4x4 07-12 | 1011-4485 |
| Outlander MAX 500 XT 4x4 07-12 | 1011-4485 |
| Outlander 500 2x4 23-24 | 1110-0124 |
| Outlander 500 4x4 23-24 | 1110-0124 |
| Renegade 500 08-12 | 1011-4485 |
| Renegade 500 13-15 | 1011-4490 |
| Renegade 500 XT 12 | 1011-4485 |
| Outlander 570 EFI Hunter Edition 16-20 | 1011-4490 |
| Outlander DPS 570 EFI 16-23 | 1011-4490 |
| Outlander L 570 EFI 16 | 1011-4490 |
| Outlander L MAX 570 EFI 16 | 1011-4490 |
| Outlander LE 570 EFI 16 | 1011-4490 |
| Outlander MAX 570 EFI 16-17 | 1011-4490 |
| Outlander MAX DPS 570 EFI 16-23 | 1011-4490 |
| Outlander MAX PRO 570 EFI 19 | 1011-4490 |
| Outlander MAX STD 570 EFI 18-23 | 1011-4490 |
| Outlander MAX XT 570 EFI 16-23 | 1011-4490 |
| Outlander MR 570 EFI 22-23 | 1011-4490 |
| Outlander PRO 570 EFI 17-19 | 1011-4490 |
| Outlander STD 570 EFI 17-23 | 1011-4490 |
| Outlander X mr 570 EFI 16-23 | 1011-4490 |
| Outlander XT 570 EFI 16-23 | 1011-4490 |
| Renegade 570 EFI 16- 22 | 1011-4490 |
| Renegade X mr 570 EFI 17-21 | 1011-4490 |
| Outlander 650 6x6 15-19 | 1011-4490 |
| Outlander 650 6x6 PRO 19 | 1011-4490 |
| Outlander 650 PRO 16-20 | 1011-4490 |
| Outlander 650 STD 4x4 06-09 | 1011-4485 |
| Outlander 650 STD 4x4 13-15 | 1011-4490 |
| Outlander 650 X mr 13-23 | 1011-4490 |
| Outlander 650 XT 4x4 06-09 | 1011-4485 |
| Outlander 650 XT 4x4 13-23 | 1011-4490 |
| Outlander DPS 650 EFI 16-22 | 1011-4490 |
| Outlander MAX 650 6x6 19-22 | 1011-4490 |
| Outlander MAX 650 6x6 DPS 24-25 | 1011-4490 |
| Outlander MAX 650 6x6 XT 17 | 1011-4490 |

| MODÈLES | RÉF. |
|---|---|
| **CAN-AM (SUITE)** | |
| Outlander MAX 650 DPS 19-22 | 1011-4490 |
| Outlander MAX 650 DPS 6x6 23 | 1011-4490 |
| Outlander MAX 650 STD 4x4 06-09 | 1011-4485 |
| Outlander MAX 650 STD 4x4 13-15 | 1011-4490 |
| Outlander MAX 650 XT 21-23 | 1011-4490 |
| Outlander MAX 650 XT 4x4 06-09 | 1011-4485 |
| Outlander MAX 650 XT 4x4 13-14 | 1011-4490 |
| Outlander MAX 650 XT-P 4x4 15 | 1011-4490 |
| Outlander STD 650 EFI 17-22 | 1011-4490 |
| Renegade 650 EFI 18- 19 | 1011-4490 |
| Renegade 650 STD EFI 23-25 | 1011-4490 |
| Renegade 650 X mr EFI 22-25 | 1011-4490 |
| Renegade 650 X xc EFI 19 | 1011-4490 |
| Commander 700 DPS 22-25, | 1011-4482 |
| Commander 700 XT 22-25 | 1011-4482 |
| Commander MAX 700 DPS 24-25 | 1011-4482 |
| Commander MAX 700 XT 24-25 | 1011-4482 |
| Defender 700 22-25 | 1011-4482 |
| Defender 700 DPS 22-25 | 1011-4482 |
| Defender 700 XT 24-25 | 1011-4482 |
| Defender MAX 700 22-25 | 1011-4482 |
| Defender MAX 700 DPS 24-25 | 1011-4482 |
| Maverick Trail 700 22-23 | 1011-4482 |
| Maverick Trail 700 DPS 22-25 | 1011-4482 |
| Outlander 700/DPS/PRO (tous) 23-24 | 1110-0124 |
| Outlander 700 X mr/XT 23-24 | 1110-0124 |
| Outlander MAX 700 DPS/XT 23-24 | 1110-0124 |
| Commander 800 STD 11 | 1011-4484 |
| Commander 800 XT 11 | 1011-4484 |
| Commander 800R DPS 13-20 | 1011-4484 |
| Commander 800R STD 12-20 | 1011-4484 |
| Commander 800R XT 12-20 | 1011-4484 |
| Commander MAX 800R DPS 16-20 | 1011-4484 |
| Defender 800 16-21 | 1011-4482 |
| Defender 800 DPS 16-21 | 1011-4482 |
| Defender 800 DPS CAB 21 | 1011-4482 |
| | 1110-0128[1] |
| Defender 800 XT 16-21 | 1011-4482 |
| Defender 800 XT CAB 18-19 | 1011-4482 |
| | 1110-0128[1] |
| Defender 800 XT CAB 20 | 1011-4482 |
| | 1110-0128[1] |
| Defender MAX 800 DPS 17-21 | 1011-4482 |
| Defender MAX 800 XT 17-21 | 1011-4482 |
| Maverick Trail 800R 18-21 | 1011-4482 |
| Maverick Trail 800R DPS 18-21 | 1011-4482 |
| Outlander 800 STD 4x4 06-08 | 1011-4485 |
| Outlander 800 XT 4x4 06-08 | 1011-4485 |
| Outlander 800R DPS 4x4 15 | 1011-4490 |
| Outlander 800R STD 4x4 12-15 | 1011-4490 |
| Outlander 800R X mr 15 | 1011-4490 |
| Outlander 800R XT 4x4 12-15 | 1011-4490 |
| Outlander 800R XT-P 4x4 10-15 | 1011-4490 |
| Outlander MAX 800 LTD 4x4 07-08 | 1011-4485 |
| Outlander MAX 800 STD 4x4 06-08 | 1011-4485 |
| Outlander MAX 800 XT 4x4 06-08 | 1011-4485 |
| Outlander MAX 800R DPS 4x4 15 | 1011-4490 |
| Outlander MAX 800R EFI 15 | 1011-4490 |
| Outlander MAX 800R STD 4x4 13-14 | 1011-4490 |
| Outlander MAX 800R XT 4x4 12-15 | 1011-4490 |
| Outlander MAX 800R XT-P 4x4 15 | 1011-4490 |
| Renegade 800 07-08 | 1011-4485 |
| Renegade 800 12-15 | 1011-4490 |
| Renegade 800 X xc 10-15 | 1011-4490 |
| Outlander 850 16-24 | 1011-4490 |
| Outlander 850 DPS 16-24 | 1011-4490 |
| Outlander 850 Hunting Edition 24 | 1011-4490 |
| Outlander 850 North Edition 18-20 | 1011-4490 |
| Outlander 850 X mr 16-24 | 1011-4490 |
| Outlander 850 XT 16-24 | 1011-4490 |
| Outlander 850 XT-P 16-24 | 1011-4490 |
| Outlander MAX 850 DPS 17-24 | 1011-4490 |

| MODÈLES | RÉF. |
|---|---|
| **CAN-AM (SUITE)** | |
| Outlander MAX 850 XT 16-24 | 1011-4490 |
| Outlander MAX 850 XT-P 16-24 | 1011-4490 |
| Renegade 850 16-22 | 1011-4490 |
| Renegade 850 X xc 16-22 | 1011-4490 |
| Defender 900 22-25 | 1011-4482 |
| Defender 900 DPS 22-25 | 1011-4482 |
| Defender 900 DPS CAB 22-25 | 1011-4482 |
| | 1110-0128[1] |
| Defender 900 XT 22-25 | 1011-4482 |
| Defender MAX 900 22-25 | 1011-4482 |
| Defender MAX 900 DPS 22-25 | 1011-4482 |
| Defender MAX 900 XT 22-25 | 1011-4482 |
| Maverick X3 17 | 1011-4481 |
| Maverick X3 900 H.O. 18 | 1011-4481 |
| Maverick X3 MAX Turbo 18-24 | 1011-4481 |
| Maverick X3 MAX Turbo DS 23-25 | 1011-4481 |
| Maverick X3 MAX Turbo R 18-21 | 1011-4481 |
| Maverick X3 MAX Turbo R DS 20 | 1011-4481 |
| Maverick X3 MAX Turbo R RS 20-21 | 1011-4481 |
| Maverick X3 MAX Turbo R X ds 18-19 | 1011-4481 |
| Maverick X3 MAX Turbo R X rs 18-19 | 1011-4481 |
| Maverick X3 MAX Turbo R X rs (avec Smart-Lok) 18 | 1011-4481 |
| Maverick X3 MAX Turbo RR DS 23-25 | 1011-4481 |
| Maverick X3 MAX Turbo RR RS 22-25 | 1011-4481 |
| Maverick X3 MAX Turbo RR X ds 20-25 | 1011-4481 |
| Maverick X3 MAX Turbo RR X mr 20-25 | 1011-4481 |
| Maverick X3 MAX Turbo RR X rc 23-25 | 1011-4481 |
| Maverick X3 MAX Turbo RR X rs 20-25 | 1011-4481 |
| Maverick X3 MAX Turbo RS 23-25 | 1011-4481 |
| Maverick X3 Turbo 18-20 | 1011-4481 |
| Maverick X3 Turbo DS 21-25 | 1011-4481 |
| Maverick X3 Turbo R 18-21 | 1011-4481 |
| Maverick X3 Turbo R DS 20-21 | 1011-4481 |
| Maverick X3 Turbo R RS 20 | 1011-4481 |
| Maverick X3 Turbo R X ds 18-19 | 1011-4481 |
| Maverick X3 Turbo R X mr 18-19 | 1011-4481 |
| Maverick X3 Turbo R X rc 18-19 | 1011-4481 |
| Maverick X3 Turbo R X rs 18-19 | 1011-4481 |
| Maverick X3 Turbo R X rs avec Smart-Lok 18 | 1011-4481 |
| Maverick X3 Turbo RR DS 22-25 | 1011-4481 |
| Maverick X3 Turbo RR RS 22-25 | 1011-4481 |
| Maverick X3 Turbo RR X ds 20-25 | 1011-4481 |
| Maverick X3 Turbo RR X mr 20-21 | 1011-4481 |
| Maverick X3 Turbo RR X mr 64 22-25 | 1011-4481 |
| Maverick X3 Turbo RR X mr 72 22-25 | 1011-4481 |
| Maverick X3 Turbo RR X rc 20-21 | 1011-4481 |
| Maverick X3 Turbo RR X rc 64 22-25 | 1011-4481 |
| Maverick X3 Turbo RR X rc 72 22-25 | 1011-4481 |
| Maverick X3 Turbo RR X rs 20-25 | 1011-4481 |
| Maverick X3 Turbo RS 23-24 | 1011-4481 |
| Maverick X3 Turbo X mr 18-21 | 1011-4481 |
| Maverick X3 Turbo X rc 18-21 | 1011-4481 |
| Maverick X3 X ds 17 | 1011-4481 |
| Maverick X3 X rs 17 | 1011-4481 |
| Commander 1000 DPS 11-17, | 1011-4484 |
| Commander 1000 LTD 12-17 | 1011-4484 |
| Commander 1000 STD 11-17 | 1011-4484 |
| Commander 1000 X 11-13 | 1011-4484 |
| Commander 1000 XT 11-17 | 1011-4484 |
| Commander 1000 XT-P 14-17 | 1011-4484 |
| Commander 1000R DPS 18-20 | 1011-4484 |
| Commander 1000R DPS 21-25 | 1011-4481 |
| Commander 1000R LTD 18-20 | 1011-4484 |
| Commander 1000R X mr 22-25 | 1011-4481 |
| Commander 1000R XT 18-20 | 1011-4484 |
| Commander 1000R XT 21-25 | 1011-4481 |
| Commander 1000R XT-P 21-25 | 1011-4481 |
| Commander MAX 1000 DPS 14-17 | 1011-4484 |
| Commander MAX 1000 LTD 15-17 | 1011-4484 |
| Commander MAX 1000 STD 15-17 | 1011-4484 |

[1] Filtre d'air d'habitacle.

**AVERTISSEMENT :** VOIR PAGE 4 POUR DES INFORMATIONS IMPORTANTES CONCERNANT LES GARANTIES, LA CONFORMITÉ AUX NORMES DE CONTRÔLE DES ÉMISSIONS ET LA RÉGLEMENTATION RELATIVE AU BRUIT.

Tous les produits avec une référence **MAGENTA GRAS** sont nouveaux en 2026.

# FILTRES À AIR (SUITE)

| MODÈLES | RÉF. |
|---|---|
| **CAN-AM (SUITE)** | |
| Commander MAX 1000 XT 14-17 | 1011-4484 |
| Commander MAX 1000R DPS 18-19 | 1011-4484 |
| Commander MAX 1000R DPS 21-25 | 1011-4481 |
| Commander MAX 1000R LTD 18-20 | 1011-4484 |
| Commander MAX 1000R X mr 24-25 | 1011-4481 |
| Commander MAX 1000R XT 18-20 | 1011-4484 |
| Commander MAX 1000R XT 21-25 | 1011-4481 |
| Commander MAX 1000R XT-P 22-25 | 1011-4481 |
| Defender 1000 16-19 | 1011-4482 |
| Defender 1000 DPS 16-25 | 1011-4482 |
| Defender 1000 DPS 6x6 20-25 | 1011-4482 |
| Defender 1000 LTD CAB 21-25 | 1011-4482 |
| | 1110-0128[1] |
| Defender 1000 LTD CAB 6x6 22-25 | 1011-4482 |
| | 1110-0128[1] |
| Defender 1000 PRO DPS 20-25 | 1011-4482 |
| Defender 1000 PRO Lone Star 21-22 | 1011-4482 |
| Defender 1000 PRO LTD 22-23 | 1011-4482 |
| | 1110-0128[1] |
| Defender 1000 PRO LTD CAB 21 | 1011-4482 |
| Defender 1000 PRO LTD CAB 24-25 | 1011-4482 |
| | 1110-0128[1] |
| Defender 1000 PRO XT 20-25 | 1011-4482 |
| Defender 1000 X mr 18-25 | 1011-4482 |
| Defender 1000 XT 16-25 | 1011-4482 |
| Defender 1000 XT 6x6 21-25 | 1011-4482 |
| Defender 1000 XT CAB 17-20 | 1011-4482 |
| Defender 1000 XT-P 18-20 | 1011-4482 |
| Defender MAX 1000 18-19 | 1011-4482 |
| Defender MAX 1000 DPS 17-25 | 1011-4482 |
| Defender MAX 1000 Lone Star 18-25 | 1011-4482 |
| Defender MAX 1000 Lone Star CAB 22-25 | 1011-4482 |
| | 1110-0128[1] |
| Defender MAX 1000 LTD 21 | 1011-4482 |
| Defender MAX 1000 LTD CAB 20 | 1011-4482 |
| | 1110-0128[1] |
| Defender MAX 1000 LTD CAB 21 | 1011-4482 |
| Defender MAX 1000 LTD CAB 22-25 | 1011-4482 |
| | 1110-0128[1] |
| Defender MAX 1000 X mr 19-25 | 1011-4482 |
| Defender MAX 1000 XT 17-25 | 1011-4482 |
| Defender MAX 1000 XT CAB 18-19 | 1011-4482 |
| Maverick 1000R DPS 16 | 1011-4484 |
| Maverick 1000R STD 13-18 | 1011-4484 |
| Maverick 1000R Turbo 16-17 | 1011-4847 |
| Maverick 1000R Turbo X ds 15-17 | 1011-4847 |
| Maverick 1000R Turbo X rs 16 | 1011-4847 |
| Maverick 1000R XC 16-18 | 1011-4484 |
| Maverick 1000R XC DPS 17-18 | 1011-4484 |
| Maverick 1000R X ds 15-16 | 1011-4484 |
| Maverick 1000R X mr 14-18 | 1011-4484 |
| Maverick 1000R X rs 13-15 | 1011-4484 |
| Maverick 1000R X rs DPS 14 | 1011-4484 |
| Maverick 1000R X xc 14-18 | 1011-4484 |
| Maverick MAX 1000R STD 14-18 | 1011-4484 |
| Maverick MAX 1000R Turbo 16-17 | 1011-4847 |
| Maverick MAX 1000R Turbo X ds 15-17 | 1011-4847 |
| Maverick MAX 1000R Turbo X rs 16-17 | 1011-4847 |
| Maverick MAX 1000R X ds 15-16 | 1011-4484 |
| Maverick MAX 1000R X mr 17-18 | 1011-4484 |
| Maverick MAX 1000R X rs 14-15 | 1011-4484 |
| Maverick R 23-25 | 1011-4481 |
| Maverick R MAX 25 | 1011-4481 |
| Maverick R X 23-25 | 1011-4481 |
| Maverick R X rs 23-25 | 1011-4481 |
| Maverick Sport 1000 19-22 | 1011-4482 |
| Maverick Sport 1000 DPS 19-20 | 1011-4482 |
| Maverick Sport 1000R DPS 19 | 1011-4482 |
| Maverick Sport 1000R DPS 20-25 | 1011-4481 |
| Maverick Sport 1000R X mr 19-25 | 1011-4481 |
| Maverick Sport 1000R X rc 19-25 | 1011-4481 |
| Maverick Sport 1000R X xc 20-23 | 1011-4481 |

| MODÈLES | RÉF. |
|---|---|
| **CAN-AM (SUITE)** | |
| Maverick Sport MAX 1000R DPS 19 | 1011-4482 |
| Maverick Sport MAX 1000R DPS 20-21 | 1011-4481 |
| Maverick Sport MAX 1000R DPS 22 | 1011-4482 |
| Maverick Sport MAX 1000R DPS 23 | 1011-4481 |
| Maverick Sport MAX 1000R DPS 24-25 | 1011-4482 |
| Maverick Trail 1000 18-20 | 1011-4482 |
| Maverick Trail 1000 DPS 18-25 | 1011-4482 |
| Outlander 1000 6x6 PRO 18-19 | 1011-4490 |
| Outlander 1000 6x6 PRO+ 20 | 1011-4490 |
| Outlander 1000 6x6 XT 14-19 | 1011-4490 |
| Outlander 1000 DPS 12-15 | 1011-4490 |
| Outlander 1000 PRO 17 | 1011-4490 |
| Outlander 1000 X mr 13-15 | 1011-4490 |
| Outlander 1000 XT 12-15 | 1011-4490 |
| Outlander 1000 XT-P 13-15 | 1011-4490 |
| Outlander 1000R DPS 16-19 | 1011-4490 |
| Outlander 1000R X mr 16-24 | 1011-4490 |
| Outlander 1000R XT 16-24 | 1011-4490 |
| Outlander 1000R XT-P 16-24 | 1011-4490 |
| Outlander 1000R X xc 18-24 | 1011-4490 |
| Outlander MAX 1000 13-15 | 1011-4490 |
| Outlander MAX 1000 6x6 XT 19-25 | 1011-4490 |
| Outlander MAX 1000 LTD 13-15 | 1011-4490 |
| Outlander MAX 1000 PRO 17 | 1011-4490 |
| Outlander MAX 1000 XT 13-15 | 1011-4490 |
| Outlander MAX 1000 XT-P 13-19 | 1011-4490 |
| Outlander MAX 1000R 17 | 1011-4490 |
| Outlander MAX 1000R LTD 16-24 | 1011-4490 |
| Outlander MAX 1000R XT 16-24 | 1011-4490 |
| Outlander MAX 1000R XT-P 16-24 | 1011-4490 |
| Renegade 1000 12-15 | 1011-4490 |
| Renegade 1000 X xc 12-15 | 1011-4490 |
| Renegade 1000R 16-19 | 1011-4490 |
| Renegade 1000R X mr 16-25 | 1011-4490 |
| Renegade 1000R X xc 16-25 | 1011-4490 |
| **CFMOTO** | |
| CFORCE 400 AU 16-25 | 1011-5040 |
| CFORCE 500 H.O. 15-18 | 1011-5040 |
| CFORCE 500 S 17-25 | 1011-5040 |
| UFORCE 500 19-20 | 1011-5040 |
| UFORCE 500 H.O. 15-18 | 1011-5040 |
| UFORCE Rancher 500 13 | 1011-5040 |
| ZFORCE 500 18-22 | 1011-5040 |
| ZFORCE 500 HO 16-17 | 1011-5040 |
| ZFORCE 500 Trail 19 | 1011-5040 |
| ZFORCE 500 Z5 17-18 | 1011-5040 |
| ZFORCE 500 Z5 20-22 | 1011-5040 |
| CFORCE 600 19-22 | 1011-5040 |
| CFORCE 600 23-25 | 1110-0126 |
| CFORCE 600 Touring 20-22 | 1011-5040 |
| CFORCE 600 Touring 23-25 | 1110-0126 |
| UFORCE 600 21-25 | 1110-0125 |
| CFORCE 800 15-18 | 1011-5040 |
| CFORCE 800 Touring 24-25 | 1011-5040 |
| CFORCE 800 XC 19-24 | 1011-5040 |
| CFORCE 800 X8 X-Lander 12-14 | 1011-5040 |
| UFORCE 800 16-22 | 1011-5040 |
| UFORCE 800 EX 15-18 | 1011-5040 |
| UFORCE 800 XL 25 | 1110-0125 |
| UFORCE Tracker 800 13-14 | 1011-5040 |
| ZFORCE 800 17-21 | 1011-5040 |
| ZFORCE 800 EX 17-22 | 1011-5040 |
| ZFORCE 800 Trail 18-22 | 1011-5040 |
| ZFORCE 800 Trail 23-25 | 1110-0127 |
| ZFORCE 800 Z8 EX 18 | 1011-5040 |
| ZFORCE 800 Z8 Trail 18 | 1011-5040 |
| ZFORCE 800 Z8 16-22 | 1011-5040 |
| ZFORCE 800 Z8 EX 16-22 | 1011-5040 |
| ZFORCE 800 Z8 EX Sport 15 | 1011-5040 |
| ZFORCE 800 Z8 Sport 15 | 1011-5040 |
| ZFORCE 800 Z8-EX Sport 14 | 1011-5040 |
| ZFORCE 950 Sport 23-25 | 1110-0127 |

| MODÈLES | RÉF. |
|---|---|
| **CFMOTO (SUITE)** | |
| ZFORCE 950 Sport 4 24-25 | 1110-0127 |
| ZFORCE 950 Trail 23 | 1011-5040 |
| ZFORCE 950 Trail 24-25 | 1110-0127 |
| **HONDA** | |
| TRX250 Recon 97-01 | 1011-4592 |
| TRX250TE Recon 02-25 | 1011-4592 |
| TRX250TM Recon 02-25 | 1011-4592 |
| TRX250X/EX Sportrax 01-25 | 1011-4592 |
| TRX300 FourTrax 92-00 | 1011-4593 |
| TRX300FW FourTrax 4x4 92-00 | 1011-4593 |
| TRX350FE Rancher 00-06 | 1011-4594 |
| TRX350FM FourTrax Rancher 00-06 | 1011-4594 |
| TRX350TE Rancher 00-06 | 1011-4594 |
| TRX350TM FourTrax Rancher 00-06 | 1011-4594 |
| TRX400EX 99-08 | 1011-4595 |
| TRX400FA Rancher 04-07 | 1011-4594 |
| TRX400FGA FourTrax Rancher 4x4 04-07 | 1011-4594 |
| TRX400FW FourTrax Foreman 4x4 95-03 | 1011-4593 |
| TRX400X 09-14 | 1011-4595 |
| TRX420 Rancher FA IRS 09-14 | 1011-4596 |
| TRX420 Rancher FA IRS 15-25 | 1011-4595 |
| TRX420 Rancher FA (axe solide) 14-25 | 1011-4595 |
| TRX420 Rancher FE 07-13 | 1011-4596 |
| TRX420 Rancher FE 14-24 | 1011-4595 |
| TRX420 Rancher FM 07-13 | 1011-4596 |
| TRX420 Rancher FM 14-25 | 1011-4595 |
| TRX420 Rancher FPA IRS 09-14 | 1011-4596 |
| TRX420 Rancher FPE 09-13 | 1011-4596 |
| TRX420 Rancher FPM 09-13 | 1011-4596 |
| TRX420 Rancher TE 07-13 | 1011-4596 |
| TRX420 Rancher TE 14-24 | 1011-4595 |
| TRX420 Rancher TM 07-13 | 1011-4596 |
| TRX420 Rancher TM 14-25 | 1011-4595 |
| TRX450ER 06-17 | 1011-4597 |
| TRX450ES Foreman 98-01 | 1011-4593 |
| TRX450FE Foreman 02-04 | 1011-4593 |
| TRX450FM Foreman 02-04 | 1011-4593 |
| TRX450R 06-09 | 1011-4597 |
| TRX450S Foreman 98-01 | 1011-4593 |
| SXS500 Pioneer 500 15-23 | 1011-4595 |
| TRX500FA Rubicon 01-04 | 1011-4595 |
| TRX500FA Rubicon 05-14 | 1011-4598 |
| TRX500FA Rubicon 15-19 | 1011-4595 |
| TRX500FE Foreman 05-11 | 1011-4598 |
| TRX500FE Foreman 12-19 | 1011-4595 |
| TRX500FGA Rubicon 04 | 1011-4595 |
| TRX500FGA Rubicon 05-08 | 1011-4598 |
| TRX500FM Foreman 05-11 | 1011-4598 |
| TRX500FM Foreman 12-13 | 1011-4595 |
| TRX500FM Foreman IRS 15-19 | 1011-4595 |
| TRX500FM Foreman (axe solide) 14-19 | 1011-4595 |
| TRX500FPA Rubicon 09-14 | 1011-4598 |
| TRX500FPE Foreman 07-11 | 1011-4598 |
| TRX500FPE Foreman 12-13 | 1011-4595 |
| TRX500FPM Foreman 08-11 | 1011-4598 |
| TRX500FPM Foreman 12-13 | 1011-4595 |
| TRX500TM Foreman 05-06 | 1011-4598 |
| TRX520FA Foreman Rubicon 20-25 | 1011-4595 |
| TRX520FE Foreman 20-24 | 1011-4595 |
| TRX520FM Foreman IRS 20-25 | 1011-4595 |
| TRX520FM Foreman (axe solide) 20-25 | 1011-4595 |
| TRX650 Rincon 03-05 | 1011-4595 |
| TRX680 Rincon 06-23 | 1011-4598 |
| TRX700 Rubicon 24-25 | 1011-4598 |
| MUV700 Big Red 700 09-13 | 1011-4598 |
| SXS700M2 Pioneer 700 14-25 | 1011-4598 |
| SXS700M2 Pioneer 700 Deluxe 17-25 | 1011-4598 |
| SXS700M2 Pioneer 700 Forest 23-25 | 1011-4598 |
| SXS700M4 Pioneer 700-4 14-25 | 1011-4598 |
| SXS700M4 Pioneer 700-4 Deluxe 17-25 | 1011-4598 |
| SXS700M4 Pioneer 700-4 Forest 23-25 | 1011-4598 |

[1] Filtre d'air d'habitacle.

**Suite de la section FILTRES À AIR page suivante.**

**AVERTISSEMENT :** VOIR PAGE 4 POUR DES INFORMATIONS IMPORTANTES CONCERNANT LES GARANTIES, LA CONFORMITÉ AUX NORMES DE CONTRÔLE DES ÉMISSIONS ET LA RÉGLEMENTATION RELATIVE AU BRUIT.

Tous les produits avec une référence **MAGENTA GRAS** sont nouveaux en 2026.

## FILTRES À AIR (SUITE)

| MODÈLES | RÉF. |
|---|---|
| **KAWASAKI** | |
| KVF300 Brute Force 12-25 | **1011-4856** |
| MULE 500 93-95 | **1011-4483** |
| MULE 520 00-01 | **1011-4483** |
| MULE 550 97-04 | **1011-4483** |
| KVF360A/C Prairie 4x4 03-13 | **1011-4855** |
| KVF360B Prairie 03-11 | **1011-4855** |
| KFX400 03-06 | **1011-4603** |
| MULE 600 05-16 | **1011-4483** |
| MULE 610 4x4 05-16 | **1011-4483** |
| MULE 610 4x4 XC 10-15 | **1011-4483** |
| MULE SX 17-25 | **1011-4483** |
| MULE SX 4x4 17-19 | **1011-4483** |
| MULE SX 4X4 FI 19-25 | **1011-4483** |
| MULE SX 4X4 FI FE 25 | **1011-4483** |
| MULE SX 4x4 SE 17-19 | **1011-4483** |
| MULE SX 4X4 SE FI 20-21 | **1011-4483** |
| MULE SX 4x4 XC 17-19 | **1011-4483** |
| MULE SX 4x4 XC Camo 17-19 | **1011-4483** |
| MULE SX 4X4 XC Camo FI 19-21 | **1011-4483** |
| MULE SX 4X4 XC FI 19-25 | **1011-4483** |
| MULE SX 4X4 XC LE FI 19-25 | **1011-4483** |
| MULE SX 4x4 XC SE 17-19 | **1011-4483** |
| MULE 2500 94-00 | **1011-4483** |
| MULE 2510 4x4 94-00 | **1011-4483** |
| MULE 2520 95-00 | **1011-4483** |
| MULE 3000 01-08 | **1011-4487** |
| MULE 3010 4x4 01-08 | **1011-4487** |
| MULE 3020 02-03 | **1011-4487** |
| MULE 4000 09-25 | **1011-4487** |
| MULE 4000 Trans 18-25 | **1011-4487** |
| MULE 4010 4x4 09-25 | **1011-4487** |
| MULE 4010 4x4 FE 25 | **1011-4487** |
| MULE 4010 4x4 Trans 11-25 | **1011-4487** |
| MULE 4010 4x4 Trans Camo 15-25 | **1011-4487** |
| MULE 4010 4x4 Trans FE 21-25 | **1011-4487** |
| KVF650 I Brute Force 06-13 | **1011-4614** |
| MULE PRO MX 19-25 | **1011-4479** |
| MULE PRO MX EPS 19-25 | **1011-4479** |
| MULE PRO MX EPS Camo 19-25 | **1011-4479** |
| MULE PRO MX EPS LE 21-25 | **1011-4479** |
| MULE PRO MX LE 19-20 | **1011-4479** |
| MULE PRO MX SE 23-25 | **1011-4479** |
| KVF750 Brute Force 05-21 | **1011-4614** |
| KVF750 Brute Force Camo 05-10 | **1011-4614** |
| KVF750 Brute Force EPS 12-25 | **1011-4614** |
| KVF750 Brute Force EPS Camo 12-20 | **1011-4614** |
| MULE PRO FX 820 16-25 | **1011-4487** |
| MULE PRO FX 820 EPS 16-22 | **1011-4487** |
| MULE PRO FX 820 LE 16-22 | **1011-4487** |
| MULE PRO FX 820 Ranch 17 | **1011-4487** |
| MULE PRO FXT 820 15-23 | **1011-4487** |
| MULE PRO FXT 820 EPS 15-22 | **1011-4487** |
| MULE PRO FXT 820 EPS Camo 15-21 | **1011-4487** |
| MULE PRO FXT 820 EPS LE 15-23 | **1011-4487** |
| MULE PRO FXT 820 Ranch 16-22 | **1011-4487** |
| MULE 2510 Diesel 00-02 | **1011-4487** |
| MULE 3010 Diesel 03-08 | **1011-4487** |
| MULE 4010 4x4 Diesel 09-13 | **1011-4487** |
| MULE PRO DX 16-18 | **1011-4487** |
| MULE PRO DX EPS 21-25 | **1011-4487** |
| MULE PRO DXT 16-22 | **1011-4487** |
| MULE PRO DXT EPS 21-25 | **1011-4487** |
| MULE PRO DXT EPS LE 22 | **1011-4487** |
| MULE PRO FX 1000 HD Edition 24-25 | **1011-4479** |
| MULE PRO FXR 1000 18-23 | **1011-4487** |
| MULE PRO FXR 1000 24-25 | **1011-4479** |
| MULE PRO FXR 1000 LE 24-25 | **1011-4479** |
| MULE PRO FXT 1000 CAMO 25 | **1011-4479** |
| MULE PRO FXT 1000 LE 25 | **1011-4479** |
| MULE PRO FXT 1000 LE Ranch 24-25 | **1011-4479** |
| MULE PRO FXT 1000 Platinum 24-25 | **1011-4479** |

| MODÈLES | RÉF. |
|---|---|
| **POLARIS** | |
| ACE 150 17-21 | **1011-4590** |
| Ranger 150 18-25 | **1011-4590** |
| RZR 170 10-21 | **1011-4587** |
| Phoenix 200 05-22 | **1011-4587** |
| RZR 200 22-25 | **1011-4590** |
| Sawtooth 200 06-07 | **1011-4587** |
| Big Boss 250 4x6 89-92 | **1011-4586** |
| Big Boss 250 6x6 91-93 | **1011-4586** |
| Trailblazer 250 90-00 | **1011-4586** |
| Trailblazer 250 01-06 | **1011-4587** |
| Trail Boss 250 88 | **1011-4586** |
| Trail Boss 250 2x4 88-99 | **1011-4586** |
| Trail Boss 250 4x4 88-95 | **1011-4586** |
| Trail Boss 250 R/ES 88 | **1011-4586** |
| Xplorer 250 4x4 00 | **1011-4586** |
| Xplorer 250 4x4 01-02 | **1011-4587** |
| 300 2x4 94-95 | **1011-4586** |
| 300 4x4 94-95 | **1011-4586** |
| Big Boss 300 6x6 94 | **1011-4586** |
| Hawkeye 2x4 06-11 | **1011-4587** |
| Hawkeye 4x4 06-07 | **1011-4587** |
| Sportsman 300 4x4 08-10 | **1011-4587** |
| Xplorer 300 4x4 96-99 | **1011-4586** |
| Xpress 300 96-99 | **1011-4586** |
| ACE 325 14-16 | **1011-4477** |
| ACE 325 HD 15 | **1011-4477** |
| Hawkeye 325 2x4 15 | **1011-4475** |
| Magnum 325 2x4 00 | **1011-4475** |
| Magnum 325 2x4 02 | **1011-4585** |
| Magnum 325 4x4 00 | **1011-4475** |
| Magnum 325 4x4 02 | **1011-4585** |
| Magnum 325 4x4 HDS 02 | **1011-4585** |
| Ranger 325 ETX 15-16 | **1011-4477** |
| Sportsman 325 ETX EFI 15 | **1011-4475** |
| Sportsman 325 ETX EFI HD 15 | **1011-4475** |
| Sportsman 325 ETX EFI MD 15 | **1011-4475** |
| Trail Boss 325 00-01 | **1011-4475** |
| Trail Boss 325 02 | **1011-4585** |
| Xpedition 325 00-02 | **1011-4475** |
| ATP 330 4x4 04-05 | **1011-4585** |
| Magnum 330 2x4 03-05 | **1011-4585** |
| Magnum 330 4x4 05 | **1011-4585** |
| Magnum 330 4x4 AA/AB/AC/FB 03-04 | **1011-4585** |
| Trailblazer 330 08-09 | **1011-4585** |
| Trailblazer 330 10-13 | **1011-4475** |
| Trail Boss 330 03-09 | **1011-4585** |
| Trail Boss 330 10-13 | **1011-4475** |
| Sportsman 335 99-00 | **1011-4475** |
| 350L 2x4 93 | **1011-4586** |
| 350L 4x4 93 | **1011-4586** |
| Big Boss 350L 6x6 93 | **1011-4586** |
| Sportsman 350 4x4 93 | **1011-4586** |
| Trail Boss 350L 2x4 90-92 | **1011-4586** |
| Trail Boss 350L 4x4 90-92 | **1011-4586** |
| 400L 2x4 94-95 | **1011-4586** |
| 400L 4x4 94 | **1011-4586** |
| Big Boss 400L 6x6 94-97 | **1011-4586** |
| Hawkeye 400 H.O. 2x4 11-14 | **1011-4475** |
| Magnum 400L 6x6 96-97 | **1011-4588** |
| Ranger 2x4 04 | **1011-4479** |
| Ranger 4x4 400 10-14 | **1011-4480** |
| Scrambler 400 2x4 00-02 | **1011-4588** |
| Scrambler 400 4x4 95-02 | **1011-4588** |
| Sport 400 94-95 | **1011-4586** |
| Sport 400 98-99 | **1011-4588** |
| Sportsman 400 4x4 94-96 | **1011-4586** |
| Sportsman 400 4x4 01-05 | **1011-4475** |
| Sportsman 400 4x4 AA/AE/AG/AQ/AV 04 | **1011-4475** |
| Sportsman 400 H.O. 4x4 08-14 | **1011-4475** |
| Trailblazer 400 03 | **1011-4588** |
| Xplorer 400L 4x4 95-98 | **1011-4586** |

| MODÈLES | RÉF. |
|---|---|
| **POLARIS (SUITE)** | |
| Xplorer 400L 4x4 99-00 | **1011-4588** |
| Xplorer 400L 4x4 01-02 | **1011-4587** |
| Xpress 400L 2x4 96-97 | **1011-4586** |
| Magnum 425 2x4 95-98 | **1011-4588** |
| Magnum 425 4x4 95-98 | **1011-4588** |
| Magnum 425 6x6 96-97 | **1011-4588** |
| Xpedition 425 00-02 | **1011-4475** |
| 450 H.O. 2x4 MD 16 | **1011-4475** |
| Farmhand 450 2x4 17 | **1011-4475** |
| Sportsman 450 06-07 | **1011-4475** |
| Sportsman 450 EFI MD 16 | **1011-4475** |
| Sportsman 450 EPS Quad 16 | **1011-4475** |
| Sportsman 450 EPS ZUG 16 | **1011-4475** |
| Sportsman 450 HD 2x4 18 | **1011-4475** |
| Sportsman 450 H.O. 16-25 | **1011-4475** |
| Sportsman 450 H.O. 2x4 MD 16 | **1011-4475** |
| Sportsman 450 H.O. EPS 20 | **1011-4475** |
| Sportsman 450 H.O. UTL 20 | **1011-4475** |
| Sportsman 450 Tractor 16 | **1011-4475** |
| Diesel 455 4x4 99-01 | **1011-4475** |
| ACE 500 17-19 | **1011-4477** |
| ATP 500 4x4 04-05 | **1011-4475** |
| Big Boss 500 6x6 98-99 | **1011-4588** |
| Big Boss 500 6x6 00-02 | **1011-4475** |
| Magnum 500 2x4 HDS 02 | **1011-4475** |
| Magnum 500 4x4 99-01 | **1011-4475** |
| Magnum 500 4x4 AA/AB/FB 02 | **1011-4475** |
| Magnum 500 4x4 HDS 03 | **1011-4475** |
| Magnum 500 4x4 HDS AA 01-02 | **1011-4475** |
| Magnum 500 4x4 HDS FB 01 | **1011-4475** |
| Predator 500 03-07 | **1011-4589** |
| Ranger 2x4 500 05-06 | **1011-4479** |
| Ranger 2x4 500 07-09 | **1011-4480** |
| Ranger 4x4 500 99 | **1011-4475** |
| Ranger 4x4 500 04-06 | **1011-4479** |
| Ranger 4x4 500 07 | **1011-4480** |
| Ranger 4x4 500 Crew 11-12 | **1011-4480** |
| Ranger 4x4 500 Crew (Mid-Size) 13 | **1011-4480** |
| Ranger 4x4 500 EFI 06-12 | **1011-4480** |
| Ranger 4x4 500 (Mid-Size) 13 | **1011-4480** |
| Ranger 500 2WD 17-21 | **1011-4477** |
| Ranger 500 4x4 18-22 | **1011-4477** |
| Ranger 500 ETX 17 | **1011-4477** |
| Ranger 6x6 500 99 | **1011-4475** |
| Ranger 6x6 500 02-05 | **1011-4479** |
| Ranger Series 10 4x4/6x6 07 | **1011-4479** |
| Ranger Series 11 4x4/6x6 07 | **1011-4479** |
| Scrambler 500 2x4 00-08 | **1011-4475** |
| Scrambler 500 4x4 97-12 | **1011-4475** |
| Sportsman 500 4x4 96-00 | **1011-4475** |
| Sportsman 500 4x4 DUSE 01-02 | **1011-4475** |
| Sportsman 500 4x4 DUSE H.O. 01 | **1011-4475** |
| Sportsman 500 4x4 H.O. 01-13 | **1011-4475** |
| Sportsman 500 4x4 H.O. AA/AC/ AE/AG/AO/AX 04 | **1011-4475** |
| Sportsman 500 4x4 RSE 99-02 | **1011-4475** |
| Sportsman 500 6x6 00-08 | **1011-4475** |
| Sportsman 500 EFI 06-09 | **1011-4475** |
| Sportsman 500 X 02 | **1011-4475** |
| Sportsman 500 X2 06-09 | **1011-4475** |
| Sportsman Forest 500 11-13 | **1011-4475** |
| Sportsman Touring 500 08-13 | **1011-4475** |
| Worker 500 4x4 99-01 | **1011-4475** |
| Xplorer 500 97 | **1011-4475** |
| Sportsman 550 11-13 | **1011-4475** |
| Sportsman 550 EPS 10- 14 | **1011-4475** |
| Sportsman 550 X2 10-14 | **1011-4475** |
| Sportsman 550 X2 EPS LE 14 | **1011-4475** |
| Sportsman 550 XP 09-14 | **1011-4475** |
| Sportsman 550 XP EPS 09 | **1011-4475** |
| Sportsman Forest 550 11-14 | **1011-4475** |
| Sportsman Touring 550 EPS 10-14 | **1011-4475** |

**AVERTISSEMENT :** VOIR PAGE 4 POUR DES INFORMATIONS IMPORTANTES CONCERNANT LES GARANTIES, LA CONFORMITÉ AUX NORMES DE CONTRÔLE DES ÉMISSIONS ET LA RÉGLEMENTATION RELATIVE AU BRUIT.

Tous les produits avec une référence **MAGENTA GRAS** sont nouveaux en 2026.

# FILTRES À AIR (SUITE)

| MODÈLES | RÉF. |
|---|---|
| **POLARIS (SUITE)** | |
| Sportsman Touring 550 XP EPS 12 | **1011-4475** |
| ACE 570 15-19 | **1011-4477** |
| ACE 570 HD 15-19 | **1011-4477** |
| ACE 570 MD 16 | **1011-4477** |
| ACE 570 SP 17 | **1011-4477** |
| PRO XD (Mid-Size) Gas 22-25 | **1011-4477** |
| PRO XD (Mid-Size) Gas Crew 22-25 | **1011-4477** |
| Ranger 570 14-21 | **1011-4477** |
| Ranger 570 Camo 14-20 | **1011-4477** |
| Ranger 570 Crew 14-21 | **1011-4477** |
| Ranger 570 Crew Camo 15-20 | **1011-4477** |
| Ranger 570 Crew EPS 14-20 | **1011-4477** |
| Ranger 570 Crew Premium 21 | **1011-4477** |
| Ranger 570 Crew SP 22-25 | **1011-4477** |
| Ranger 570 Crew SP NorthStar 22-25 | **1011-4477** |
| Ranger 570 Crew SP Premium 22-25 | **1011-4477** |
| Ranger 570 EPS 14-20 | **1011-4477** |
| Ranger 570 EU 15-18 | **1011-4477** |
| Ranger 570 (Full-Size) 17-25 | **1011-4477** |
| Ranger 570 (Full-Size) Crew 16-25 | **1011-4477** |
| Ranger 570 Full Size avec jambe 16 | **1011-4477** |
| Ranger 570 HD 19 | **1011-4477** |
| Ranger 570 Hunter Edition 16 | **1011-4477** |
| Ranger 570 Premium 21 | **1011-4477** |
| Ranger 570 SP 22-25 | **1011-4477** |
| Ranger 570 SP NorthStar 22-25 | **1011-4477** |
| Ranger 570 SP Premium 22-25 | **1011-4477** |
| Ranger 570 XP (Full-Size) 16 | **1011-4477** |
| Ranger 570-6 (Full-Size) Crew 17-25 | **1011-4477** |
| Sportsman 570 6x6 17-25 | **1011-4475** |
| Sportsman 570 EFI 14-25 | **1011-4475** |
| Sportsman 570 EFI EPS 14-15 | **1011-4475** |
| Sportsman 570 EFI EPS Forest Quad 15 | **1011-4475** |
| Sportsman 570 EFI EPS MD 15 | **1011-4475** |
| Sportsman 570 EFI HD 16-18 | **1011-4475** |
| Sportsman 570 EFI MD 15-17 | **1011-4475** |
| Sportsman 570 EFI UTE 17-19 | **1011-4475** |
| Sportsman 570 EFI UTE HD 15-16 | **1011-4475** |
| Sportsman 570 EFI UTE HD EPS 14 | **1011-4475** |
| Sportsman 570 EFI UTE MD 16 | **1011-4475** |
| Sportsman 570 EFI X2 EPS 15-21 | **1011-4475** |
| Sportsman 570 EPS 20- 25 | **1011-4475** |
| Sportsman 570 EPS Agri Pro 25 | **1011-4475** |
| Sportsman 570 EPS Quad 16 | **1011-4475** |
| Sportsman 570 EPS UTE Quad 16 | **1011-4475** |
| Sportsman 570 EPS Utility 20 | **1011-4475** |
| Sportsman 570 HD 15 | **1011-4475** |
| Sportsman 570 HD EFI 14 | **1011-4475** |
| Sportsman 570 Hunt Edition 25 | **1011-4475** |
| Sportsman 570 Premium 20-25 | **1011-4475** |
| Sportsman 570 SP 15-20 | **1011-4475** |
| Sportsman 570 SP EPS Quad 15-16 | **1011-4475** |
| Sportsman 570 SP MD 15-16 | **1011-4475** |
| Sportsman 570 Trail 21-25 | **1011-4475** |
| Sportsman 570 Ultimate 25 | **1011-4475** |
| Sportsman 570 Ultimate Trail LE 21-22 | **1011-4475** |
| Sportsman 570 Utility HD 22-25 | **1011-4475** |
| Sportsman 570 Utility HD LE 21 | **1011-4475** |
| Sportsman 570 X2 25 | **1011-4475** |
| Sportsman 570 X2 EPS EU 19 | **1011-4475** |
| Sportsman 570 X2 EPS MD 17 | **1011-4475** |
| Sportsman Forest 570 14 | **1011-4475** |
| Sportsman Forest 570 EFI EPS 14-15 | **1011-4475** |
| Sportsman Touring 570 EFI 14-24 | **1011-4475** |
| Sportsman Touring 570 EFI EPS 15-17 | **1011-4475** |
| Sportsman Touring 570 EFI EPS MD 16-17 | **1011-4475** |
| Sportsman Touring 570 EFI MD 15 | **1011-4475** |
| Sportsman Touring 570 EPS Quad 16 | **1011-4475** |
| Sportsman Touring 570 Premium 20-22 | **1011-4475** |
| Sportsman Touring 570 SP 15-20 | **1011-4475** |
| Sportsman 600 4x4 03-05 | **1011-4475** |

| MODÈLES | RÉF. |
|---|---|
| **POLARIS (SUITE)** | |
| Ranger 4x4 700 06 | **1011-4479** |
| Ranger 4x4 700 07-09 | **1011-4480** |
| Ranger 4x4 700 Crew 08-09 | **1011-4480** |
| Ranger 6x6 700 EFI 06 | **1011-4479** |
| Ranger 6x6 700 EFI 07-09 | **1011-4480** |
| Sportsman 700 4x4 02-07 | **1011-4475** |
| Sportsman 700 4x4 (conçu après le 02/10/03) 04 | **1011-4475** |
| Sportsman 700 4x4 (conçu avant le 02/10/03) 04 | **1011-4475** |
| Sportsman 700 EFI 05-07 | **1011-4475** |
| Sportsman MV7 05 | **1011-4475** |
| Sportsman X2 700 EFI 08 | **1011-4475** |
| Forest 800 6x6 15 | **1011-4475** |
| Ranger 4x4 800 EFI 10 | **1011-4480** |
| Ranger 4x4 800 EFI 11-14 | **1011-4476** |
| Ranger 4x4 800 EFI Crew 10 | **1011-4480** |
| Ranger 4x4 800 EFI Crew 11-14 | **1011-4476** |
| Ranger 4x4 800 EFI (Mid-Size) 13-14 | **1011-4476** |
| Ranger 6x6 800 10 | **1011-4480** |
| Ranger 6x6 800 11-16 | **1011-4476** |
| Ranger XP 800 12 | **1011-4476** |
| RZR 4 800 10-14 | **1011-4476** |
| RZR 800 08-14 | **1011-4476** |
| RZR S 800 09-14 | **1011-4476** |
| Sportsman 800 EFI 05-14 | **1011-4475** |
| Sportsman 800 EFI 6x6 09-14 | **1011-4475** |
| Sportsman 800 EFI 6x6 Forest 13 | **1011-4475** |
| Sportsman 800 EFI Forest 14 | **1011-4475** |
| Sportsman 800 H.O. EFI 08-09 | **1011-4475** |
| Sportsman Forest 800 EFI 12-13 | **1011-4475** |
| Sportsman Touring 800 EFI 08-09 | **1011-4475** |
| Sportsman X2 800 EFI 07-09 | **1011-4475** |
| Scrambler 850 15-24 | **1011-4475** |
| Scrambler 850 H.O./EPS 13-14 | **1011-4475** |
| Scrambler 850 MD 15 | **1011-4475** |
| Scrambler 850 XP H.O. EPS 14 | **1011-4475** |
| Sportsman 850 21-25 | **1011-4475** |
| Sportsman 850 High Lifter 16-24 | **1011-4475** |
| Sportsman 850 Mud Edition 25 | **1011-4475** |
| Sportsman 850 Premium 21-25 | **1011-4475** |
| Sportsman 850 Premium Trail Package 20 | **1011-4475** |
| Sportsman 850 SP 15-19 | **1011-4475** |
| Sportsman 850 Trail 25 | **1011-4475** |
| Sportsman 850 Ultimate Trail Edition 21-24 | **1011-4475** |
| Sportsman 850 WV 14 | **1011-4475** |
| Sportsman 850 XP H.O. EPS MD 15 | **1011-4475** |
| Sportsman Forest 850 11-15 | **1011-4475** |
| Sportsman Touring 850 21-25 | **1011-4475** |
| Sportsman Touring 850 EPS 14 | **1011-4475** |
| Sportsman Touring 850 SP 15-20 | **1011-4475** |
| Sportsman Touring 850 SP MD 15 | **1011-4475** |
| Sportsman Touring EPS 850 10-13 | **1011-4475** |
| Sportsman Touring EPS 850 H.O. 13 | **1011-4475** |
| Sportsman X2 850 11 | **1011-4475** |
| Sportsman XP 850 09-13 | **1011-4475** |
| Sportsman XP 850 EPS 09-14 | **1011-4475** |
| ACE 900 EFI EPS 16 | **1011-4472** |
| ACE 900 EPS XC 17-19 | **1011-4472** |
| PRO XD (Full-Size) Diesel 22-25 | **1011-4479** |
| PRO XD (Full-Size) Diesel Crew 22-25 | **1011-4479** |
| Ranger 4x4 900 Diesel 11-14 | **1011-4476** |
| Ranger 4x4 900 Diesel Crew 12-14 | **1011-4476** |
| Ranger 900D Hippo MPS 14 | **1011-4476** |
| Ranger 902 Diesel 19-22 | **1011-4479** |
| RZR 4 900 15-18 | **1011-4472** |
| RZR 4 XP 900 12-14 | **1011-4478** |
| RZR 4 XP Jagged X 13 | **1011-4478** |
| RZR 900 Trail 50" /XC 55" 15-17 | **1011-4472** |
| RZR 900 Trail 50" 18-20 | **1011-4472** |

| MODÈLES | RÉF. |
|---|---|
| **POLARIS (SUITE)** | |
| RZR 900 Trail 50" EPS 18-20 | **1011-4472** |
| RZR 900 Trail 50" MD 17 | **1011-4472** |
| RZR 900 S 60" 15-20 | **1011-4472** |
| RZR 900 Trail Premium 21-23 | **1011-4472** |
| RZR 900 Trail S Sport 21-25 | **1011-4472** |
| RZR 900 Trail Sport 21-25 | **1011-4472** |
| RZR 900 Trail Ultimate 21-25 | **1011-4472** |
| RZR XP 900 11-14 | **1011-4478** |
| RZR Pro S 4 Premium 25 | **1011-4471** |
| RZR Pro S 4 Sport 25 | **1011-4471** |
| RZR Pro S 4 Ultimate 25 | **1011-4471** |
| RZR Pro S Premium 25 | **1011-4471** |
| RZR Pro S Sport 25 | **1011-4471** |
| RZR Pro S Ultimate 25 | **1011-4471** |
| RZR Turbo Pro XP 20 | **1011-4471** |
| RZR Turbo Pro XP 4 20 | **1011-4471** |
| RZR Turbo Pro XP 4 Premium 20-24 | **1011-4471** |
| RZR Turbo Pro XP 4 Premium 25 | **1011-4716** |
| RZR Turbo Pro XP 4 Sport 21-24 | **1011-4471** |
| RZR Turbo Pro XP 4 Sport 25 | **1011-4716** |
| RZR Turbo Pro XP 4 Ultimate 20-24 | **1011-4471** |
| RZR Turbo Pro XP 4 Ultimate 25 | **1011-4716** |
| RZR Turbo Pro XP Premium 20-24 | **1011-4471** |
| RZR Turbo Pro XP Premium 25 | **1011-4716** |
| RZR Turbo Pro XP Sport 21-24 | **1011-4471** |
| RZR Turbo Pro XP Sport 25 | **1011-4716** |
| RZR Turbo Pro XP Ultimate 20-24 | **1011-4471** |
| RZR Turbo Pro XP Ultimate 25 | **1011-4716** |
| RZR Turbo R 4 Premium 22-24 | **1011-4471** |
| RZR Turbo R 4 Sport 22-24 | **1011-4471** |
| RZR Turbo R 4 Ultimate 22-24 | **1011-4471** |
| RZR Turbo R Premium 22-24 | **1011-4471** |
| RZR Turbo R Sport 22-24 | **1011-4471** |
| RZR Turbo R Ultimate 22-24 | **1011-4471** |
| RZR Turbo S 21 | **1011-4471** |
| RZR Turbo S 4 21 | **1011-4471** |
| RZR Turbo S 4 Velocity 21 | **1011-4471** |
| XP Turbo S Velocity 21 | **1011-4471** |
| RZR XP 4 Turbo 16-21 | **1011-4471** |
| RZR XP 4 Turbo LE 19 | **1011-4471** |
| RZR XP 4 Turbo S 19-20 | **1011-4471** |
| RZR XP 4 Turbo S Velocity 19-20 | **1011-4471** |
| RZR XP Turbo 16-21 | **1011-4471** |
| RZR XP Turbo MD 16 | **1011-4471** |
| RZR XP Turbo S 18-20 | **1011-4471** |
| RZR XP Turbo S Velocity 20 | **1011-4471** |
| RZR XP Turbo Tractor 17-18 | **1011-4471** |
| General 1000 EPS 16-19 | **1011-4472** |
| General 1000 EPS Deluxe 18-22 | **1011-4472** |
| General 1000 EPS Deluxe Ride Command 20 | **1011-4472** |
| General 1000 EPS Hunter Edition 18-19 | **1011-4472** |
| General 1000 EPS Limited Edition 19 | **1011-4472** |
| General 1000 EPS Premium 18-25 | **1011-4472** |
| General 1000 EPS Ride Command 18-19 | **1011-4472** |
| General 1000 EPS Sport 20-25 | **1011-4472** |
| General 4 1000 EPS 17-20 | **1011-4472** |
| General 4 1000 EPS Deluxe 21-22 | **1011-4472** |
| General 4 1000 EPS Premium 21-22 | **1011-4472** |
| General 4 1000 EPS Ride Command 18-20 | **1011-4472** |
| General 4 1000 EPS Sport 25 | **1011-4472** |
| General XP 1000 EPS Deluxe 20-22 | **1011-4472** |
| General XP 1000 EPS Factory Custom Edition 21 | **1011-4472** |
| General XP 1000 EPS Premium 23-25 | **1011-4472** |
| General XP 1000 EPS Sport 23-25 | **1011-4472** |
| General XP 1000 EPS Ultimate 23-25 | **1011-4472** |
| General XP 4 1000 EPS Deluxe 20-22 | **1011-4472** |
| General XP 4 1000 EPS Factory Custom Edition 21 | **1011-4472** |
| General XP 4 1000 EPS Premium 23-25 | **1011-4472** |

**Suite de la section FILTRES À AIR page suivante.**

ÉCHAPPEMENT
LAMES À NEIGE ET ACCESSOIRES
TREUILS ET FIXATIONS
AUDIO
ACCESSOIRES GÉNÉRAUX ET CADENAS/ ANTIVOLS
PORTE-BAGAGES ET ACCESSOIRES
COFFRES, BAGAGES ET RANGEMENT
PIÈCES PLASTIQUES ET DE CARÉNAGE
PARE-CHOCS ET PROTECTIONS
GUIDONS ET COMMANDES
ROUES ET ACCESSOIRES
FREINS
COURROIES, CHAÎNES, PIGNONS ET COURONNES
TRANSMISSION
SUSPENSION
MOTEUR ET REFROIDISSEMENT
ADMISSION
ÉLECTRICITÉ
ÉCLAIRAGE
OUTILLAGE ET PROMOTION

**AVERTISSEMENT :** VOIR PAGE 4 POUR DES INFORMATIONS IMPORTANTES CONCERNANT LES GARANTIES, LA CONFORMITÉ AUX NORMES DE CONTRÔLE DES ÉMISSIONS ET LA RÉGLEMENTATION RELATIVE AU BRUIT.

Tous les produits avec une référence **MAGENTA GRAS** sont nouveaux en 2026.

# FILTRES À AIR (SUITE)

| MODÈLES | RÉF. |
|---|---|
| **POLARIS (SUITE)** | |
| General XP 4 1000 EPS Sport 23-25 | 1011-4472 |
| General XP 4 1000 EPS Ultimate 23-25 | 1011-4472 |
| PRO XD (Full-Size) Gas 22-25 | 1011-4479 |
| PRO XD (Full-Size) Gas Crew 22-25 | 1011-4479 |
| Ranger 1000 20-25 | 1011-4473 |
| Ranger 1000 Crew 20-25 | 1011-4473 |
| Ranger 1000 Crew Premium 24-25 | 1011-4473 |
| Ranger 1000 EPS 20-25 | 1011-4473 |
| Ranger 1000 EPS Base 18-19 | 1011-4473 |
| Ranger 1000 EPS Camo 20 | 1011-4473 |
| Ranger 1000 EPS Crew Camo 20 | 1011-4473 |
| Ranger 1000 EPS Crew (Full-Size) 23-24 | 1011-4473 |
| Ranger 1000 EPS Crew Premium 20-23 | 1011-4473 |
| Ranger 1000 EPS (Full-Size) 20 | 1011-4473 |
| Ranger 1000 EPS (Full-Size) Crew 20 | 1011-4473 |
| Ranger 1000 EPS HD MD 19 | 1011-4473 |
| Ranger 1000 EPS Premium 21-25 | 1011-4473 |
| Ranger 1000 EPS Texas Edition 20 | 1011-4473 |
| Ranger 1000 Premium 20 | 1011-4473 |
| Ranger 1000 Premium Winter Prep 20 | 1011-4473 |
| Ranger HST 15-17 | 1011-4479 |
| Ranger XP 1000 Crew Premium 21-25 | 1011-4473 |
| Ranger XP 1000 Crew Texas Edition 25 | 1011-4473 |
| Ranger XP 1000 Crew Trail Boss 21-24 | 1011-4473 |
| Ranger XP 1000 Crew Waterfowl Edition 25 | 1011-4473 |
| Ranger XP 1000 EPS 18-20 | 1011-4473 |
| Ranger XP 1000 EPS Crew 19-20 | 1011-4473 |
| Ranger XP 1000 EPS Crew Mud 19-22 | 1011-4473 |
| Ranger XP 1000 EPS Crew NorthStar 18-24 | 1011-4473 |
| Ranger XP 1000 EPS Crew NorthStar Premium 25 | 1011-4473 |
| Ranger XP 1000 EPS Crew NorthStar Texas Edition 25 | 1011-4473 |
| Ranger XP 1000 EPS Crew NorthStar Trail Boss 25 | 1011-4473 |
| Ranger XP 1000 EPS Crew NorthStar Ultimate 25 | 1011-4473 |
| Ranger XP 1000 EPS Crew Premium 20 | 1011-4473 |
| Ranger XP 1000 EPS Crew Texas Edition 20-24 | 1011-4473 |
| Ranger XP 1000 EPS Mud 19-21 | 1011-4473 |
| Ranger XP 1000 EPS NorthStar 20-21 | 1011-4473 |
| Ranger XP 1000 EPS Premium 19-21 | 1011-4473 |
| Ranger XP 1000 EPS Premium 22 | 1011-4471 |
| Ranger XP 1000 EPS Premium 23-24 | 1011-4473 |
| Ranger XP 1000 EPS Texas Edition 21 | 1011-4473 |
| Ranger XP 1000 EPS Trail Boss 21-24 | 1011-4473 |
| Ranger XP 1000 High Lifter 22 | 1011-4473 |
| Ranger XP 1000 NorthStar 22-24 | 1011-4473 |
| Ranger XP 1000 NorthStar Premium 25 | 1011-4473 |
| Ranger XP 1000 NorthStar Trail Boss 25 | 1011-4473 |
| Ranger XP 1000 NorthStar Ultimate 25 | 1011-4473 |
| Ranger XP 1000 Premium 25 | 1011-4473 |
| RZR 1000 S 60" 16-21 | 1011-4472 |
| RZR 1000 Trail S Premium 21-23 | 1011-4472 |
| RZR 1000 Trail S Ultimate 21-25 | 1011-4472 |
| RZR RS1 18-22 | 1011-4471 |
| RZR S4 1000 19-20 | 1011-4472 |
| RZR XP 1000 14-20 | 1011-4471 |
| RZR XP 1000 Dynamix 19 | 1011-4471 |
| RZR XP 1000 High Lifter 15-22 | 1011-4471 |
| RZR XP 1000 INTL 14-15 | 1011-4471 |
| RZR XP 1000 LE 20 | 1011-4471 |
| RZR XP 1000 Premium 20-25 | 1011-4471 |
| RZR XP 1000 Ride Command 17-19 | 1011-4471 |
| RZR XP 1000 Sport 21-25 | 1011-4471 |
| RZR XP 1000 Trails & Rocks 17-22 | 1011-4471 |
| RZR XP 1000 Ultimate 24-25 | 1011-4471 |
| RZR XP 4 1000 14-20 | 1011-4471 |
| RZR XP 4 1000 Dynamix 19 | 1011-4471 |
| RZR XP 4 1000 High Lifter 17-22 | 1011-4471 |
| RZR XP 4 1000 Premium 21-25 | 1011-4471 |

| MODÈLES | RÉF. |
|---|---|
| **POLARIS (SUITE)** | |
| RZR XP 4 1000 Ride Command 18-19 | 1011-4471 |
| RZR XP 4 1000 Sport 21-25 | 1011-4471 |
| RZR XP 4 1000 Ultimate 24-25 | 1011-4471 |
| Scrambler 1000 MD 15-17 | 1011-4475 |
| Scrambler 1000 XP 15-18 | 1011-4475 |
| Scrambler 1000 XP 55 20-25 | 1011-4475 |
| Scrambler 1000 XP H.O. EPS 14-15 | 1011-4475 |
| Sportsman 1000 High Lifter 16-24 | 1011-4475 |
| Sportsman 1000 MD 15-16 | 1011-4475 |
| Sportsman 1000 XP 15-21 | 1011-4475 |
| Sportsman 1000 XP 55" 20-24 | 1011-4475 |
| Sportsman 1000 XP Hunt Edition 25 | 1011-4475 |
| Sportsman 1000 XP Hunter Edition 24 | 1011-4475 |
| Sportsman 1000 XP MD 17 | 1011-4475 |
| Sportsman 1000 XP Mud Edition 25 | 1011-4475 |
| Sportsman 1000 XP S 25 | 1011-4475 |
| Sportsman 1000 XP Trail 20 | 1011-4475 |
| Sportsman 1000 XP Ultimate 25 | 1011-4475 |
| Sportsman 1000 XP Ultimate Trail 22-24 | 1011-4475 |
| Sportsman Touring 1000 15-25 | 1011-4475 |
| Sportsman Touring 1000 MD 16 | 1011-4475 |
| Sportsman Touring 1000 XP EGI 20 | 1011-4475 |
| Xpedition ADV 5 NorthStar 24-25 | 1011-5086 |
| Xpedition ADV 5 Ultimate 24 | 1011-5086 |
| Xpedition ADV NorthStar 24-25 | 1011-5086 |
| Xpedition ADV Premium 24 | 1011-5086 |
| Xpedition ADV Ultimate 24 | 1011-5086 |
| Xpedition XP 5 NorthStar 24-25 | 1011-5086 |
| Xpedition XP 5 Ultimate 24 | 1011-5086 |
| Xpedition XP NorthStar 24-25 | 1011-5086 |
| Xpedition XP Ultimate 24 | 1011-5086 |
| Ranger XD 1500 Crew NorthStar Premium 25 | 1011-4472<br>1110-0123[1] |
| Ranger XD 1500 Crew NorthStar Ultimate 24-25 | 1011-4472<br>1110-0123[1] |
| Ranger XD 1500 Crew Premium 24 | 1011-4472 |
| Ranger XD 1500 NorthStar Premium 24-25 | 1011-4472<br>1110-0123[1] |
| Ranger XD 1500 NorthStar Ultimate 24-25 | 1011-4472<br>1110-0123[1] |
| Ranger XD 1500 Premium 24 | 1011-4472 |
| RZR Pro R 4 Factory Armored Series 25 | 1011-4716 |
| RZR Pro R 4 Premium 22-24 | 1011-4716 |
| RZR Pro R 4 Race Replica Edition 25 | 1011-4716 |
| RZR Pro R 4 Sport 22-25 | 1011-4716 |
| RZR Pro R 4 Ultimate 22-25 | 1011-4716 |
| RZR Pro R 4 Ultimate Launch Edition 22 | 1011-4716 |
| RZR Pro R Factory 25 | 1011-4716 |
| RZR Pro R Factory Armored Series 25 | 1011-4716 |
| RZR Pro R Premium 22-24 | 1011-4716 |
| RZR Pro R Race Replica Edition 25 | 1011-4716 |
| RZR Pro R Sport 22-25 | 1011-4716 |
| RZR Pro R Ultimate 22-25 | 1011-4716 |
| RZR Pro R Ultimate Launch Edition 22 | 1011-4716 |
| **SUZUKI** | |
| LT-A400 2WD KingQuad 08-09 | 1011-4603 |
| LT-A400 Eiger 2WD 02-07 | 1011-4603 |
| LT-A400F 4WD KingQuad 08-25 | 1011-4603 |
| LT-A400F Eiger 4WD 02-07 | 1011-4603 |
| LT-A400FZ 4WD KingQuad SE 17-24 | 1011-4603 |
| LT-F400 2WD KingQuad 08-09 | 1011-4603 |
| LT-F400 Eiger 2WD 02-07 | 1011-4603 |
| LT-F400F 4WD KingQuad 08-25 | 1011-4603 |
| LT-F400F Eiger 4WD 02-07 | 1011-4603 |
| LT-Z400 03-14 | 1011-4603 |
| LTA-450X KingQuad 07-10 | 1011-4848 |
| LT-A500F Vinson 02-07 | 1011-4603 |
| LT-A500X KingQuad 09-25 | 1011-4848 |
| LT-A500XP KingQuad (direction assistée) 11-25 | 1011-4848 |
| LT-A500XP KingQuad SE (direction assistée) 16-25 | 1011-4848 |
| LT-F500F Vinson 03-07 | 1011-4603 |

| MODÈLES | RÉF. |
|---|---|
| **SUZUKI (SUITE)** | |
| LTA-700X KingQuad 05-07 | 1011-4848 |
| LTA-750X KingQuad 08-25 | 1011-4848 |
| LTA-750XP KingQuad (direction assistée) 09-25 | 1011-4848 |
| LTA-750XP KingQuad SE 17-25 | 1011-4848 |
| **YAMAHA** | |
| YFB250 Timberwolf 92-98 | 1011-4608 |
| YFB250FW Timberwolf 94-00 | 1011-4608 |
| YFM250 Beartracker 99-04 | 1011-4591 |
| YFM250 Big Bear 07-09 | 1011-4591 |
| YFM250 Moto-4 89-91 | 1011-4608 |
| YFM250B Bruin 05-06 | 1011-4591 |
| YFM350 Grizzly IRS 07-11 | 1011-4602 |
| YFM350 Raptor 04-13 | 1011-4607 |
| YFM350 Warrior 87-04 | 1011-4607 |
| YFM350BA Bruin 2WD 04-06 | 1011-4602 |
| YFM350ER Moto-4 87-95 | 1011-4608 |
| YFM350FA Bruin 4WD 04-06 | 1011-4602 |
| YFM350FGW Grizzly 4WD 07-11 | 1011-4602 |
| YFM350FGW Grizzly 4WD 12-14 | 1011-4854 |
| YFM350FW Big Bear 87-99 | 1011-4608 |
| YFM350GW Grizzly 2WD 07-14 | 1011-4602 |
| YFM350U Big Bear 96-99 | 1011-4608 |
| YFM35FX Wolverine 95-05 | 1011-4607 |
| YFM35X Wolverine 06-09 | 1011-4602 |
| YFP350U Terra PRO 88 | 1011-4608 |
| YFM400 Big Bear 2WD 00-04 | 1011-4591 |
| YFM400 Big Bear 4WD 00-06 | 1011-4591 |
| YFM400 Big Bear IRS 07-12 | 1011-4591 |
| YFM400 Grizzly IRS 07-08 | 1011-4602 |
| YFM400 Kodiak 2WD 04 | 1011-4602 |
| YFM400 Kodiak 4WD 93-99 | 1011-4608 |
| YFM400 Kodiak 4WD 04-06 | 1011-4602 |
| YXR 450 Rhino 06-09 | 1011-4613 |
| YFM45K Kodiak 450 (tous) 18-25 | 1011-4854 |
| YFM450 Grizzly EPS 11-12 | 1011-4602 |
| YFM450 Grizzly EPS 13-14 | 1011-4854 |
| YFM450 Grizzly EPS Hunter 11-13 | 1011-4602 |
| YFM450 Grizzly EPS Hunter 14 | 1011-4854 |
| YFM450 Grizzly Hunter 11-13 | 1011-4602 |
| YFM450 Grizzly Hunter 14 | 1011-4854 |
| YFM450 Grizzly IRS 07-12 | 1011-4602 |
| YFM450 Grizzly IRS 13-14 | 1011-4854 |
| YFM450 Kodiak 05-06 | 1011-4602 |
| YFM45FX Wolverine 450 4x4 06-10 | 1011-4602 |
| YFZ450 04-09,12-13 | 1011-4604 |
| YFZ450R 09-20 | 1011-4604 |
| YFZ450X 10-11 | 1011-4604 |
| YFM600 Grizzly 98-01 | 1011-4607 |
| YXR660 Rhino 04-07 | 1011-4613 |
| YFM660 Grizzly 02-08 | 1011-4607 |
| YFM660R Raptor 01-05 | 1011-4606 |
| YFM70K Kodiak 700 (tous) 16-25 | 1011-4853 |
| YXM Viking 700 (tous) 14-25 | 1011-4849 |
| YXC Viking VI 700 VI EPS (tous) 15-25 | 1011-4849 |
| YXE Wolverine 700 (tous) 16-18 | 1011-4849 |
| YFM700 Grizzly 16 | 1011-4853 |
| YFM700 Grizzly EPS 16-25 | 1011-4853 |
| YFM700 Grizzly EPS Graphite 18 | 1011-4853 |
| YFM700 Grizzly EPS Hunter 16-25 | 1011-4853 |
| YFM700 Grizzly EPS LE 18 | 1011-4853 |
| YFM700 Grizzly EPS SE 18-25 | 1011-4853 |
| YFM700 Grizzly EPS XTR 20-25 | 1011-4853 |
| YXE Wolverine X2 850 (tous) 19-25 | 1011-4852 |
| YXF Wolverine X4 850 (tous) 18-25 | 1011-4852 |
| YXE Wolverine RMAX2 1000 (tous) 21-25 | 1011-4851 |
| YXF Wolverine RMAX4 1000 (tous) 21-25 | 1011-4851 |
| YXE Wolverine X2 1000 (tous) 24-25 | 1011-4851 |
| YXZ1000R (tous) 16-25 | 1011-4850 |

[1] Filtre d'air d'habitacle.

**AVERTISSEMENT :** VOIR PAGE 4 POUR DES INFORMATIONS IMPORTANTES CONCERNANT LES GARANTIES, LA CONFORMITÉ AUX NORMES DE CONTRÔLE DES ÉMISSIONS ET LA RÉGLEMENTATION RELATIVE AU BRUIT.

Tous les produits avec une référence **MAGENTA GRAS** sont nouveaux en 2026.



1011-0798

## FILTRES À AIR

- Satisfont aux spécifications d'origine, ou les dépassent
- En papier, caoutchouc et métal de la plus haute qualité

| MODÈLES | RÉF. |
|---|---|
| **HONDA** | |
| TRX300 FourTrax 4x4 93-00 | **1011-0465** |
| TRX400FW Foreman 99-04 | **1011-0465** |
| TRX450S/ES Foreman 4x4 (tous) 98-03 | **1011-0465** |
| **POLARIS** | |
| Big Boss 250 4x6 89-92 | **1294280** |
| Big Boss 250 6x6 91-93 | **1294280** |
| Trail Blazer/ES 250 90-00 | **1294280** |
| Trail Boss 250 2x4 88-99 | **1294280** |
| Trail Boss 250 4x4 87-99 | **1294280** |
| Trail Boss 250R/ES 88-89 | **1294280** |

| MODÈLES | RÉF. |
|---|---|
| **POLARIS (SUITE)** | |
| Xplorer 250 4x4 00 | **1294280** |
| 2x4/4x4 250 93 | **1294280** |
| Big Boss 300 6x6 94 | **1294280** |
| Xplorer 300 4x4 96-99 | **1294280** |
| Xpress 300 96-99 | **1294280** |
| 2x4/4x4 300 94-95 | **1294280** |
| Big Boss 350L 6x6 93 | **1294280** |
| Trail Boss 350L 2x4/4x4 90-92 | **1294280** |
| 2x4/4x4 350L 93 | **1294280** |
| Big Boss 400L 6x6 94-97 | **1294280** |

| MODÈLES | RÉF. |
|---|---|
| **POLARIS (SUITE)** | |
| Sport 400L 94-95 | **1294280** |
| Sportsman 400 4x4 94-97 | **1294280** |
| Xplorer 400L 95-98 | **1294280** |
| 2x4/4x4 400L 94-95 | **1294280** |
| **YAMAHA** | |
| YFM350FX Wolverine 4x4 95-09 | **12-95820** |
| YFM350X Warrior 87-03 | **12-95820** |
| YFM350S/R Raptor 04-13 | **12-95820** |
| YFM600 Grizzly (tous) 98-01 | **12-95820** |
| YFM660 Raptor 02-05 | **1011-0798** |



## KITS DE FILTRE À AIR

- Les kits sont spécialement conçus pour remplacer le filtre d'usine compromis et améliorer le flux d'air pour plus de puissance et de couple
- Protection totale contre les éléments extérieurs
- Installation facile
- Comprend un élément filtrant Uni en deux temps et un adaptateur de coude noir moulé

| MODÈLES | RÉF. KIT |
|---|---|
| **BOMBARDIER/CAN-AM** | |
| Outlander 650 EFI 10-12 | **1011-2314** |
| Outlander 800 EFI 09-11 | **1011-2314** |

| MODÈLES | RÉF. KIT |
|---|---|
| **BOMBARDIER/CAN-AM (SUITE)** | |
| Outlander 800 MAX 12 | **1011-2314** |
| Renegade 800 EFI 09- 12 | **1011-2314** |



1011-1022



1011-5063



1011-3239

## FILTRES À AIR

- Flux d'air, arrêt de poussières et performances générales imbattables
- Les filtres à air à deux temps peuvent être démontés pour un flux d'air maximal et un nettoyage approfondi
- La plupart des filtres possèdent la rainure pour graisse Ultra Seal sur la surface étanche
- Compatibles avec la boîte à air d'origine, exactement comme le filtre d'origine
- Faciles à nettoyer, avec un détergent dégraissant pour vaisselle ; il suffit de les laver et de les huiler pour pouvoir les réutiliser indéfiniment

| MODÈLES | RÉF. |
|---|---|
| **ARCTIC CAT** | |
| 250/300 01-05 | **1011-1022** |
| 350/366 11-12 | **1011-2483** |
| 400 Alterra 16-17, 450 16-18 | **1011-2483** |
| 400 CR 13-15 | **1011-2483** |
| 400 DVX 04-08 | **NU-2483ST** |
| 425 11-12 | **1011-2483** |
| 450 TRV XT 10-16 | **1011-2483** |
| 500 Alterra 16 | **1011-3835** |
| 500 Alterra/TRV500 17-21 | **1011-2483** |
| 500 TRV XT 13-17 | **1011-2483** |
| 500 Prowler 17-23 | **1011-3958** |
| XR500/550/700 15 | **1011-3835** |
| 550 Alterra 16 | **1011-3835** |
| 570 Alterra 19-21 | **1011-3835** |
| 700 Wildcat 14-16 | **1011-3500** |
| 1000 Wildcat 17-18 | **1011-3500** |

| MODÈLES | RÉF. |
|---|---|
| **BOMBARDIER/CAN-AM** | |
| Outlander 330 04-05 | **1011-1015** |
| Outlander 400 03-08 | **1011-1015** |
| Outlander 400 EFI 08-14 | **1011-1498** |
| Outlander 450 15-25 | **1011-2894** |
| Outlander 500 07-12 | **1011-0771** |
| Outlander 500 13-15 | **1011-2894** |
| Renegade 500 08-09, Renegade EFI 10-12 | **1011-0771** |
| Renegade 500 13-15 | **1011-2894** |
| Outlander 570 16-25 | **1011-2894** |
| Renegade 570 16-25 | **1011-2894** |
| DS650 00-07 | **NU-8701ST** |
| Outlander 650 06-09 | **1011-0771** |
| Outlander 650 13-25 | **1011-2894** |
| Renegade 650 18-25 | **1011-2894** |
| Outlander 800 06-08 | **1011-0771** |
| Outlander 800 12-15 | **1011-2894** |
| Renegade 800 EFI 07- 08 | **1011-0771** |

| MODÈLES | RÉF. |
|---|---|
| **BOMBARDIER/CAN-AM (SUITE)** | |
| Renegade 800 12-15 | **1011-2894** |
| Outlander 850 16-25 | **1011-2894** |
| Renegade 850 16-25 | **1011-2894** |
| Outlander 1000 12-25 | **1011-2894** |
| Renegade 1000 12-25 | **1011-2894** |
| **CFMOTO** | |
| Tous avec admission de 2 1/4" | **1011-0771** |
| Tous avec admission de 2 1/2" | **1011-5063** |
| UFORCE 1000 EFI EPS 19-25 | **1011-4768** |
| **HONDA** | |
| ATC110 79-82 | **NU-4037ST** |
| ATC185S 81-82 | **NU-4037ST** |
| ATC200 81-82 | **NU-4037ST** |
| ATC250ES Big Red 85-87 | **NU-4115ST** |
| TRX250R FourTrax 86-89 | **NU-4102ST** |
| TRX400EX 99-09 | **1011-1929** |
| TRX450R 04-05 | **1011-1929** |

**Suite de la section FILTRES À AIR page suivante.**

**AVERTISSEMENT :** VOIR PAGE 4 POUR DES INFORMATIONS IMPORTANTES CONCERNANT LES GARANTIES, LA CONFORMITÉ AUX NORMES DE CONTRÔLE DES ÉMISSIONS ET LA RÉGLEMENTATION RELATIVE AU BRUIT.

Tous les produits avec une référence **MAGENTA GRAS** sont nouveaux en 2026.

## FILTRES À AIR (SUITE)

| MODÈLES | RÉF. |
|---|---|
| **HONDA (SUITE)** | |
| TRX450R 06-15 | **1011-0597** |
| TRX700XX 08-12 | **1011-1390** |
| **KAWASAKI** | |
| KFX400 03-06 | **NU-2483ST** |
| **KYMCO** | |
| MXU 500 07-12 | **1011-3958** |
| UXV 500 09-12 | **1011-3958** |
| **POLARIS** | |
| Magnum 325 2x4/4x4 00 | **NU8503ST** |
| Sportsman 325 ACE 14-17 | **1011-3239** |
| Trail Boss 325 00 | **NU8503ST** |
| Trail Boss 325 10-11 | **NU8503ST** |
| Xpedition 325 4x4 00-02 | **NU8503ST** |
| Trail Blazer 330 10-13 | **NU8503ST** |
| Sportsman 335 4x4 99-00 | **NU8503ST** |
| Hawkeye 400 11-15 | **NU8503ST** |
| Xpedition 425 00-02 | **NU8503ST** |
| Sportsman 450 16-25 | **NU8503ST** |
| ACE 500 SOHC 17-19 | **1011-3239** |
| Explorer 500 4x4 97 | **NU8503ST** |
| Magnum 500 4x4 99-02 | **NU8503ST** |
| Outlaw 500 06-07 | **1011-0949** |
| Predator 500 03-07 | **1011-0238** |
| Ranger 500 17-23 | **1011-3239** |
| Scrambler 500 4x4 99-11 | **NU8503ST** |
| Sportsman 500 14-17 | **1011-3239** |
| Sportsman 500 Ace 14-19 | **1011-3239** |
| Sportsman 500/800 96-13 | **NU8503ST** |

| MODÈLES | RÉF. |
|---|---|
| **POLARIS (SUITE)** | |
| Outlaw 525 IRS 07-11 | **1011-1073** |
| Sportsman 550/850 XP 09-16 | **1011-2933** |
| ACE 570 16-25 | **1011-3239** |
| Ranger 570 Pro XD 22-23 | **1011-3239** |
| Ranger 570 (Full-Size) Crew 15-16 | **1011-2897** |
| Ranger 570 Crew/EFI Crew/ ETX/EPS/EU 15-25 | **1011-3239** |
| RZR 570 EFI 12-22 | **1011-2897** |
| Sportsman 570 16-24 | **NU8503ST** |
| Sportsman 570 Ace 15-19 | **1011-3239** |
| Ranger 800/900/EFI Crew/ETX/EU 11-16 | **1011-1158** |
| RZR 800 08-21 | **1011-1158** |
| RZR 800 XP 12-14 | **1011-1158** |
| Scrambler 850 13-25, 1000 14-25 | **1011-2933** |
| Sportsman 850 09-25 | **1011-2933** |
| Ranger 900 XP/EPS 13-19 | **1011-2897** |
| RZR 900/RZR 4 900 15-20 | **1011-3502** |
| RZR Trail 900 21-25 | **1011-3502** |
| Sportsman 900 Ace 16-19 | **1011-3502** |
| General 1000 16-25 | **1011-3502** |
| Ranger 1000 (Full-Size) 20-25 | **1011-2897** |
| RZR 1000 60" 16-22 | **1011-3502** |
| RZR Trail S 1000 | **1011-3502** |
| RZR XP 1000 64"/64" Turbo14-24, Pro Turbo 20-25 | **1011-3147** |
| Sportsman 1000 15-16 | **NU8503ST** |
| Sportsman 1000 17-21 | **1011-2933** |
| Ranger XD 1500 24-25 | **1011-3502** |

| MODÈLES | RÉF. |
|---|---|
| **SUZUKI** | |
| LT-A/F400 Eiger 2x4/4x4 02-08 | **NU-2483ST** |
| LT-F400 KingQuad 08-25 | **NU-2483ST** |
| LT-Z400 QuadSport Z 03-12 | **NU-2483ST** |
| LT-A450X KingQuad 4x4 07-09 | **1011-0515** |
| LT-R450 QuadRacer 06-11 | **1011-0773** |
| LT-F500 KingQuad 09-25 | **1011-0515** |
| LT-F500F Vinson 4x4 02-07 | **NU-2483ST** |
| LT-A700X KingQuad 4x4 05-07 | **1011-0515** |
| LT-A750X KingQuad 4x4 08-25 | **1011-0515** |
| **YAMAHA** | |
| YFM90 16-20 | **1011-4986** |
| YFM90 Grizzly 16-20 | **1011-4986** |
| YFM90 Raptor 16-20 | **1011-4986** |
| YFZ450/YFZ450R 04-25 | **NU-3252ST** |
| YFZ450/R GYTR 04-25 | **1011-2480**[1] |
| YFM550 Grizzly 09-14 | **1011-1021** |
| YFM660R Raptor 01-05 | **NU-3241ST** |
| YFM700 Grizzly 07-15 | **1011-1021** |
| YFM700 Grizzly 16-25 | **1011-3811** |
| YFM700 Kodiak 16-25 | **1011-3811** |
| YFM700R Raptor 06-25 | **1011-0660** |
| YXZ1000R 16-25 | **1011-3647** |

[1] À utiliser avec un adaptateur en billette GYTR de 4 1/2".

## FILTRES INDIVIDUELS DEUX PHASES

- Se fixent directement sur le carburateur
- Design coudé ou droit ; mousse intérieure noire, mousse extérieure rouge et bride en uréthane
- Destinés à être utilisés sur les motos, les ATV, les go-karts, les motoneiges, les compresseurs à air, les tracteurs et tout ce qui est équipé d'un carburateur
- Utilisez un préfiltre externe pour les conditions poussiéreuses, huilez-les en cas de conditions très humides



**1011-0758**



**1011-0751**

| DIAM. INT. (MM) | DI PO | LONGUEUR DE LA MOUSSE | RÉF. |
|---|---|---|---|
| **COUDÉ** | | | |
| 31,8 | 1 1/4" | 76,2 mm (3") | **1011-0755** |
| 38,1 | 1 1/2" | 102 mm (4") | **UP-4152AST** |
| 44,5 | 1 3/4" | 102 mm (4") | **UP-4182AST** |
| 50,8 | 2" | 102 mm (4") | **1011-0756** |
| 50,8 | 2" | 152 mm (6") | **1011-0761** |
| 57,2 | 2 1/4" | 102 mm (4") | **1011-0757** |
| 57,2 | 2 1/4" | 152 mm (6") | **1011-0762** |
| 63,5 | 2 1/2" | 102 mm (4") | **1011-0758** |
| 63,5 | 2 1/2" | 152 mm (6") | **1011-0763** |

| DIAM. INT. (MM) | DI PO | LONGUEUR DE LA MOUSSE | RÉF. |
|---|---|---|---|
| **DROIT** | | | |
| 28 | 1" | 76,2 mm (3") | **UP-4112ST** |
| 31,75 | 1 1/4" | 76,2 mm (3") | **1011-0743** |
| 38,1 | 1 1/2" | 102 mm (4") | **1011-0744** |
| 44,5 | 1 3/4" | 102 mm (4") | **1011-0745** |
| 44,5 | 1 3/4" | 152 mm (6") | **1011-0749** |
| 50,8 | 2" | 102 mm (4") | **UP-4200ST** |
| 57,2 | 2 1/4" | 102 mm (4") | **UP-4229ST** |
| 57,2 | 2 1/4" | 152 mm (6") | **1011-0750** |
| 63,5 | 2 1/2" | 102 mm (4") | **UP-4245ST** |
| 63,5 | 2 1/2" | 152 mm (6") | **1011-0751** |

## FILTRES INDIVIDUELS

- Plaque de fixation résistante en vinyle, pour une durée de vie plus longue et un meilleur ajustement
- Design harmonieux pour un flux d'air maximal
- Les ouvertures atteignent 9,5 mm (3/8") de moins que le diamètre intérieur prévu

**UP-5245**



| DI | DE | LONGUEUR DE LA MOUSSE | RÉF. |
|---|---|---|---|
| 31,8 mm (1 1/4") | 69,9 mm (2 3/4") | 76,2 mm (3") | **1011-0741** |
| 38,1 mm (1 1/2") | 69,9 mm (2 3/4") | 102 mm (4") | **UP-4152** |
| 44,5 mm (1 3/4") | 69,9 mm (2 3/4") | 102 mm (4") | **UP-4182** |
| 50,8 mm (2") | 76,2 mm (3") | 102 mm (4") | **UP-4200** |
| 50,8 mm (2") | 76,2 mm (3") | 127 mm (5") | **UP-5200** |
| 57,2 mm (2 1/4") | 76,2 mm (3") | 102 mm (4") | **UP-4229** |
| 63,5 mm (2 1/2") | 76,2 mm (3") | 102 mm (4") | **UP-4245** |
| 63,5 mm (2 1/2") | 76,2 mm (3") | 127 mm (5") | **UP-5245** |
| 63,5 mm (2 1/2") | 76,2 mm (3") | 152 mm (6") | **UP-6245** |



**U-604**



**U-403**

## FILTRE « CHAUSSETTE » FLEX CORE

- Design harmonieux pour un flux d'air maximal
- Ressort flex core qui tient le filtre en place, tout en se pliant pour empêcher l'accumulation de poussière

| DIAM. INT. (MM) | DIAM. INT. (POUCES) | LONGUEUR DE LA MOUSSE | RÉF. |
|---|---|---|---|
| 38,1 | 1 1/2" | 152 mm (6") | **U-604** |
| 50,8 | 2" | 152 mm (6") | **U-602** |
| 57,2 | 2 1/4" | 102 mm (4") | **U-403** |

**AVERTISSEMENT :** VOIR PAGE 4 POUR DES INFORMATIONS IMPORTANTES CONCERNANT LES GARANTIES, LA CONFORMITÉ AUX NORMES DE CONTRÔLE DES ÉMISSIONS ET LA RÉGLEMENTATION RELATIVE AU BRUIT.

Tous les produits avec une référence **MAGENTA GRAS** sont nouveaux en 2026.




1011-1947

## FILTRES PARE-FLAMMES ET FILTRES STANDARD

- Les filtres à deux temps Twin Air, le choix des équipes factory les plus importantes et des pilotes au monde
- La mousse à double épaisseur collée filtre même les particules de poussière les plus minuscules, tout en permettant un flux d'air plus élevé que celui des filtres à deux couches séparées (flux d'air testé)
- Le joint d'étanchéité en mousse plate offre une assise sûre contre la cage d'air, même dans les conditions de conduite les plus défavorables
- Les filtres Twin Air sont légèrement plus petits que ceux d'origine, ce qui simplifie le remplacement tout en augmentant l'espace d'air vide autour du filtre pour de meilleures performances
- Les filtres pare-flammes comprennent une couche laminée de mousse pare-flammes ignifuge



1011-2340

## FILTRES À AIR D'USINE PRÉ-HUILÉS

- Autrefois réservé aux équipes de course et aux pièces d'origine, le traitement d'usine est maintenant disponible pour tous les utilisateurs de Twin Air
- Les filtres sont pré-huilés avec l'huile pour filtre à air Twin Air BIO, grâce à nos machines spéciales, très perfectionnées, afin d'offrir la meilleure couverture des pores
- Même filtre Twin Air de référence sur le marché, pré-huilé pour votre confort
- Sachet refermable inclus
- Filtres de remplacement disponibles en modèles Twin Air standard et PowerFlow Twin Air
- Les filtres de remplacement PowerFlow comprennent le filtre pare-flammes

## KITS POWERFLOW

- Ne laissez votre configuration d'origine vous voler de la puissance et la fiabilité du moteur
- Éliminent les fuites et offrent plus d'air pour plus de puissance, mais le filtre peut toujours être retiré en quelques secondes pour le nettoyage
- Le kit PowerFlow nouvelle génération transforme le système de fixation de filtre en passant d'un filtre à collier à un système de fixation d'aile et de cage de filtre
- Ce nouveau système de bride permet l'utilisation d'un cache de filtre à air Twin Air permettant de nettoyer la boîte à air




1011-2337



1014-0035




1011-2342

## CACHES DE FILTRE À AIR

- Retirez le filtre à air et lavez la boîte à air au jet pression en assurant son étanchéité avec le couvercle de filtre à air
- Structure solide en PVC avec un joint d'étanchéité en caoutchouc
- Vis de montage supérieur comprise

## KITS DE REMPLACEMENT D'ORIGINE

- Les filtres de remplacement qui nécessitent d'autres pièces comme un réducteur, une cage, un ressort ou autre
- Les kits contiennent toutes les pièces nécessaires à chaque application

## CACHE ANTIPOUSSIÈRE POUR FILTRE À AIR

- Le préfiltre en mousse épaisse constitue une couche supplémentaire de protection, augmentant le temps de fonctionnement entre chaque nettoyage du filtre

## CACHE FILTRE GRAND PRIX

- Le cache filtre en nylon évite la poussière, le sable et la boue d'obstruer votre filtre

| MODÈLES | FILTRES À AIR STANDARD | FILTRES À AIR PARE-FLAMMES | FILTRES À AIR PRÉ-HUILÉS | KITS POWERFLOW OU KITS DE REMPLACEMENT DE LA PIÈCE D'ORIGINE | FILTRES DE RECH. POUR KITS | FILTRES PRÉ-HUILÉS DE RECH. POUR KITS | CACHES DE FILTRE À AIR | CACHES/ CACHE-POUSSIÈRE GRAND PRIX |
|---|---|---|---|---|---|---|---|---|
| **ARCTIC CAT/TEXTRON** | | | | | | | | |
| Utility 250 04-09 | **1011-1947** | - | - | - | - | - | - | - |
| Utility 366 04-07 | **1011-1947** | - | - | - | - | - | - | - |
| DVX 400 03-08 | **153908** | - | - | - | - | - | - | **1011-4148**[17] |
| Utility 400 05-11 | **1011-1947** | - | - | - | - | - | - | - |
| TRV 400 09-14 | **1011-1947** | - | - | - | - | - | - | - |
| Utility 500 06-09 | **1011-1947** | - | - | - | - | - | - | - |
| H1 550 EFI/XT/TRV 08-17 | **1011-1648** | - | - | - | - | - | - | - |
| H1 650 EFI 08-12 | **1011-1648** | - | - | - | - | - | - | - |
| Utility 650 04-12 | **1011-1947** | - | - | - | - | - | - | - |
| EFI 700 06-08 | **1011-1647** | - | - | - | - | - | - | - |
| H1 700 EFI/TBX/XT/TRV/ Mudpro 09-19 | **1011-1648** | - | - | - | - | - | - | - |
| XT/TRV/Mudpro 1000 08-17 | **1011-1647** | - | - | - | - | - | - | - |
| **BOMBARDIER/CAN-AM** | | | | | | | | |
| DS70 08-20 | - | - | - | **1011-2337**[7] | - | - | - | - |
| DS90/X 08-20 | - | - | - | **1011-2337**[7] | - | - | - | - |

[7] Livré avec un filtre Twin Air standard et une cage de filtre métallique.

[17] Film anti-gouttelettes en option.

**Suite de la section FILTRES PARE-FLAMMES ET FILTRES STANDARD page suivante.**

**AVERTISSEMENT :** VOIR PAGE 4 POUR DES INFORMATIONS IMPORTANTES CONCERNANT LES GARANTIES, LA CONFORMITÉ AUX NORMES DE CONTRÔLE DES ÉMISSIONS ET LA RÉGLEMENTATION RELATIVE AU BRUIT.

Tous les produits avec une référence **MAGENTA GRAS** sont nouveaux en 2026.

## FILTRES PARE-FLAMMES ET FILTRES STANDARD (SUITE)

| MODÈLES | FILTRES À AIR STANDARD | FILTRES À AIR PARE-FLAMMES | FILTRES À AIR PRÉ-HUILÉS | KITS POWERFLOW OU KITS DE REMPLACEMENT DE LA PIÈCE D'ORIGINE | FILTRES DE RECH. POUR KITS | FILTRES PRÉ-HUILÉS DE RECH. POUR KITS | CACHES DE FILTRE À AIR | CACHES/ CACHE-POUSSIÈRE GRAND PRIX |
|---|---|---|---|---|---|---|---|---|
| **BOMBARDIER/CAN-AM (SUITE)** | | | | | | | | |
| Outlander 400 EFI 03-07 | - | **1011-1952** | - | - | - | - | - | - |
| Outlander 400/XT 08 | - | **1011-1952** | - | - | - | - | - | - |
| Outlander 400 EFI/XT 08-09 | - | **1011-2338** | - | - | - | - | - | - |
| Outlander 400 08-14 | - | **1011-2338** | - | - | - | - | - | - |
| DS450 08-14 | - | **1011-1953** | - | - | - | - | - | - |
| DS450XC/MX 09-15 | - | **1011-1953** | - | - | - | - | - | - |
| Outlander L 450/500 15-24 | - | - | - | **1011-2776**[11] | **1011-2778** | **1011-2777** | - | - |
| Renegade 500 08-12 | - | **1011-2339** | **1011-2340** | - | - | - | - | - |
| Renegade 500 13-15 | - | - | - | **1011-2776**[11] | **1011-2778** | **1011-2777** | - | - |
| Outlander 500 07-12 | - | **1011-2339** | **1011-2340** | - | - | - | - | - |
| Outlander 500 13-22 | - | - | - | **1011-2776**[11] | **1011-2778** | **1011-2777** | - | - |
| Outlander/Renegade 570 16-22 | - | - | - | **1011-2776**[11] | **1011-2778** | **1011-2777** | - | - |
| Outlander 650 07-09 | - | **1011-2339** | **1011-2340** | - | - | - | - | - |
| Outlander 650 10-12 | - | **1011-2342** | - | **1011-1924**[10] | **1011-2826** | **1011-1925** | - | - |
| Outlander 650 13-24 | - | - | - | **1011-2776**[11] | **1011-2778** | **1011-2777** | - | - |
| Outlander 650 XT 6x6 15-18 | - | - | | **1011-2776**[11] | **1011-2778** | **1011-2777** | - | - |
| Commander 800 11-17 | **1011-3089**[16] | - | **1011-3090** | - | - | - | - | - |
| Outlander 800 06-08 | - | **1011-2339** | **1011-2340** | - | - | - | - | - |
| Outlander 800 MAX EFI 09-12 | - | - | - | **1011-1924**[10] | **1011-2826** | **1011-1925** | - | **1011-2342** |
| Outlander 800R EFI 09-11 | - | - | - | **1011-1924**[10] | **1011-2826** | **1011-1925** | - | **1011-2342** |
| Outlander X 800R 12 | - | - | - | **1011-1924**[10] | **1011-2826** | **1011-1925** | - | **1011-2342** |
| Outlander/Renegade 800R 12-22 | - | - | - | **1011-2776**[11] | **1011-2778** | **1011-2777** | - | - |
| Renegade 800 07-08 | - | **1011-2339** | **1011-2340** | - | - | - | - | - |
| Renegade 800R 09-11 | - | - | - | **1011-1924**[10] | **1011-2826** | **1011-1925** | - | **1011-2342** |
| Outlander 850 13-24 | - | - | - | **1011-2776**[11] | **1011-2778** | **1011-2777** | - | - |
| Maverick X3 900 H.O. 18-22 | **1011-4036** | - | - | - | - | - | - | - |
| Commander 1000 11-22 | **1011-3089**[16] | - | **1011-3090** | - | - | - | - | - |
| Outlander/Renegade 1000R 12-24 | - | - | - | **1011-2776**[11] | **1011-2778** | **1011-2777** | - | - |
| Maverick 1000R 24 | **1011-4036** | - | - | - | **1011-4035** | - | - | - |
| Maverick X3/MAX 17-24 | **1011-4036** | - | - | - | **1011-4035** | - | - | - |
| Defender/MAX 18-24 | **1011-4416** | - | - | - | - | - | - | - |
| Storm 18 | **1011-4416** | - | - | - | - | - | - | - |
| **HONDA** | | | | | | | | |
| TRX90 FourTrax 01-24 | **150319** | - | - | - | - | - | - | - |
| ATC250 (refroidi à l'air) 83-84 | **1011-2363** | - | - | - | - | - | - | - |
| ATC250 (refroidissement liquide) 85-88 | **22606** | - | - | - | - | - | - | - |
| TRX250 FourTrax 86-89 | **22605** | - | - | - | - | - | - | - |
| TRX250 Recon 97-20 | **150918** | - | - | - | - | - | - | - |
| TRX300 FourTrax 88-91 | **150910** | - | - | - | - | - | - | - |
| TRX300 FourTrax 95-00 | **150910** | - | - | - | - | - | - | - |
| TRX350 Rancher/ES 00-06 | **150912** | - | - | - | - | - | - | - |
| TRX400 Foreman 98-04 | **150910** | - | - | - | - | - | - | - |
| TRX400 FourTrax/Sportrax 99-14 | **150920** | - | **1011-1086** | - | - | - | - | - |
| TRX400 Rancher 4x4 04-07 | **150912** | - | - | - | - | - | - | - |
| TRX400EX/X 99-14 | **150920** | - | **1011-1086** | - | - | - | - | - |
| TRX420 Rancher 07-13 | **1011-1957** | - | - | - | - | - | - | - |
| TRX420 Rancher 14-24 | **150924** | - | - | - | - | - | - | - |
| TRX450 Foreman S/ES 98-06 | **150910** | - | - | - | - | - | - | - |
| TRX450 04-05 | **1011-0287** | - | - | - | **1011-1985** | - | - | - |
| TRX450 06-16 | **1011-0779** | **1011-1958** | - | - | **1011-2366** | - | - | - |
| SXS500/700 Pioneer 15-24 | **150924** | - | - | - | - | - | - | - |
| TRX500 Rubicon/Foreman 05-24 | **150924** | - | - | - | - | - | - | - |
| TRX650/675 Rincon 03-24 | **150924** | - | - | - | - | - | - | - |
| TRX700XX 08-13 | **1011-1510** | - | - | - | - | - | - | - |
| **KAWASAKI** | | | | | | | | |
| KFX50 03-06 | **151799** | - | - | - | - | - | - | - |
| KSF250 Mojave 87-97 | **22968** | - | - | - | - | - | - | - |
| KSF250 Mojave 89-05 | **22968** | - | - | - | - | - | - | - |
| KEF300 Lakota Sport 95-04 | **22968** | - | - | - | - | - | - | - |
| KLF300 Bayou 2x4/4x4 89-05 | **151910**[1] | - | **1011-1094** | - | - | - | - | - |
| KVF300 Prairie 2x4/4x4 93-03 | **151910**[1] | - | **1011-1094** | - | - | - | - | - |
| KVF360 Praire 02-13 | **151912** | - | - | - | - | - | - | - |
| KLF400 Bayou 4x4 99-01 | **151910**[1] | - | **1011-1094** | - | - | - | - | - |
| KVF400 Praire 2x4/4x4 97-04 | **151910**[1] | - | **1011-1094** | - | - | - | - | - |
| KSF400 KFX 03-06 | **151801** | - | - | - | **1011-1985** | - | - | - |
| KSF450 KFX 07-14 | **1011-1080** | - | - | - | - | - | - | - |
| KVF650 Brute Force 4x4 05-13 | **151913** | - | - | - | - | - | - | - |
| KVF650 Brute Force 4x4i 06-13 | **1011-0778** | - | **1011-1090** | - | - | - | - | - |
| KVF650 Praire 02 | **151911** | - | - | - | - | - | - | - |

[1] Cache extérieur en mousse pour filtre d'origine.
[10] Livré avec un tube d'échappement en composite plastique, un filtre pare-flammes et le kit de montage.
[11] Livré avec une bride d'admission en plastique, une cage de filtre métallique et un filtre pare-flammes.
[16] Livré avec une base de filtre en plastique et un filtre en mousse carré.

**AVERTISSEMENT :** VOIR PAGE 4 POUR DES INFORMATIONS IMPORTANTES CONCERNANT LES GARANTIES, LA CONFORMITÉ AUX NORMES DE CONTRÔLE DES ÉMISSIONS ET LA RÉGLEMENTATION RELATIVE AU BRUIT.

Tous les produits avec une référence **MAGENTA GRAS** sont nouveaux en 2026.

## FILTRES PARE-FLAMMES ET FILTRES STANDARD (SUITE)

| MODÈLES | FILTRES À AIR STANDARD | FILTRES À AIR PARE-FLAMMES | FILTRES À AIR PRÉ-HUILÉS | KITS POWERFLOW OU KITS DE REMPLACEMENT DE LA PIÈCE D'ORIGINE | FILTRES DE RECH. POUR KITS | FILTRES PRÉ-HUILÉS DE RECH. POUR KITS | CACHES DE FILTRE À AIR | CACHES/ CACHE-POUSSIÈRE GRAND PRIX |
|---|---|---|---|---|---|---|---|---|
| **KAWASAKI (SUITE)** | | | | | | | | |
| KVF650 Praire 03 | **151913** | - | - | - | - | - | - | - |
| KSV700 KFX V-Force 04-09 | **151913** | - | - | - | - | - | - | - |
| KVF700 Praire 04-06 | **151913** | - | - | - | - | - | - | - |
| KVF750 Brute Force/4x4i 05-24 | **1011-0778** | - | **1011-1090** | - | - | - | - | - |
| **KTM** | | | | | | | | |
| SX/XC 450/505/525 08-09 | **1011-0927** | - | **1011-0928** | - | - | - | - | - |
| SX/XC 450 10-11 | **1011-1927** | - | **1011-1917** | - | **1011-1974** | - | **1014-0035** | - |
| SX/XC 505/525 10-13 | **1011-1927** | - | **1011-1917** | - | **1011-1974** | - | - | - |
| **KYMCO** | | | | | | | | |
| KXR 250 04-10 | **1011-2809** | - | - | - | - | - | - | - |
| MXU 400 09-10 | **1011-2810** | - | - | - | - | - | - | - |
| MXU 500 08-10 | **1011-2798** | - | - | - | - | - | - | - |
| MXU 500 w/Rubber - Dia57 + Clamp 08-10 | **1011-2827** | - | - | - | - | - | - | - |
| MXU 700 13-21 | **1011-4417** | - | - | - | - | - | - | - |
| **POLARIS** | | | | | | | | |
| Scrambler/Predator/Outlaw 50 01-06 | **156080** | - | - | - | - | - | - | - |
| Sportsman/Predator/Outlaw 90 01-06 | **156080** | - | - | - | - | - | - | - |
| Sportsman/Predator/Outlaw 90 07-16 | **1011-3652** | - | - | - | - | - | - | - |
| Sportsman/Outlaw 110 16-18 | **1011-3652** | - | - | - | - | - | - | - |
| Phoenix 200 06-17 | - | **1011-1961** | - | - | - | - | - | - |
| Trailblazer 250 01-07 | - | **1011-1961** | - | - | - | - | - | - |
| 325 00-03 | **22830** | - | **1011-1115** | - | - | - | - | - |
| Magnum 330 2x4/4x4 03-05 | **22830** | - | **1011-1115** | - | - | - | - | - |
| Trail Boss/Trailblazer 330 03-13 | **22830** | - | **1011-1115** | - | - | - | - | - |
| 335 98-00 | **22830** | - | **1011-1115** | - | - | - | - | - |
| Ranger 400 4x4 06-14 | **1011-1966** | - | - | **1011-2350**[7] | - | - | - | - |
| Scrambler 400 2x4/4x4 96-03 | **1011-2349** | - | - | - | - | - | - | - |
| Sport 400L 96-99 | **1011-2349** | - | - | - | - | - | - | - |
| Sportsman 400 01-05 | **22830** | - | **1011-1115** | - | - | - | - | - |
| Sportsman 400 08-15 | **22830** | - | **1011-1115** | - | - | - | - | - |
| Xplorer 400 99-00 | **1011-2349** | - | - | - | - | - | - | - |
| Xplorer 400 01-02 | - | **1011-1961** | - | - | - | - | - | - |
| Magnum 425 96-98 | **1011-2349** | - | - | - | - | - | - | - |
| Xpedition 425 00-03 | **22830** | - | **1011-1115** | - | - | - | - | - |
| Outlaw 450 MXR 08-09 | - | **1011-1962** | - | - | - | - | - | - |
| Sportsman 450 06-07 | **22830** | - | **1011-1115** | - | - | - | - | - |
| Big Boss 500 98-99 | **1011-2349** | - | - | - | - | - | - | - |
| Diesel 500 99-01 | **22830** | - | **1011-1115** | - | - | - | - | - |
| Magnum 500 99-02 | **22830** | - | **1011-1115** | - | - | - | - | - |
| Outlaw 500 06-07 | - | - | - | **1011-1963**[2, 12] | - | - | - | - |
| Predator 500 03-07 | - | - | - | **1011-2351**[13] | **156141** | - | - | - |
| Ranger 500 4x4 06-14 | **1011-1966** | - | - | **1011-2350**[7] | - | - | - | - |
| Scrambler 500 4x4 98-12 | **22830** | - | **1011-1115** | - | - | - | - | - |
| Sportsman 500 96-12 | **22830** | - | **1011-1115** | - | - | - | - | - |
| Sportsman 500 6x6 00-12 | **22830** | - | **1011-1115** | - | - | - | - | - |
| Sportsman H.O./Touring 500 08-15 | **22830** | - | - | - | - | - | - | - |
| Xplorer 500 97 | **22830** | - | **1011-1115** | - | - | - | - | - |
| X2 EFI 500 06-07 | **22830** | - | **1011-1115** | - | - | - | - | - |
| Outlaw 525 08-10 | **1011-1964** | - | - | - | - | - | - | - |
| Outlaw 525 S 08-09 | - | **1011-1962** | - | - | - | - | - | - |
| Sportsman STD/EPS/Touring 550 10-14 | **22830** | - | **1011-1115** | - | - | - | - | - |
| Sportsman 550 X2 10-14 | **22830** | - | **1011-1115** | - | - | - | - | - |
| XP/EPS EFI 550 09-11 | **1011-3660** | - | - | - | - | - | - | - |
| Ranger 700 4x4 08-09 | **1011-1966** | - | - | **1011-2350**[7] | - | - | - | - |
| Sportsman 700 02-07 | **22830** | - | **1011-1115** | - | - | - | - | - |
| Sportsman 700 X2 EFI 08-09 | **22830** | - | **1011-1115** | - | - | - | - | - |
| Sportsman 800 05-14 | **22830** | - | **1011-1115** | - | - | - | - | - |
| Sportsman 800 Touring 08-12 | **22830** | - | **1011-1115** | - | - | - | - | - |
| Sportsman 800 X2 EFI 06-07 | **22830** | - | **1011-1115** | - | - | - | - | - |
| Sportsman 800 X2 EFI 09-11 | **22830** | - | **1011-1115** | - | - | - | - | - |
| Ranger 800 RZR 08 | **1011-3660** | - | - | - | - | - | - | - |
| Ranger 800 RZR/RZR 4 09-15 | - | - | - | **1011-2353**[6] | - | - | - | - |
| Ranger 800 4x4 10-12 | **1011-1966** | - | - | **1011-2350**[7] | - | - | - | - |
| Scrambler 850 13-24 | - | - | - | - | - | - | - | - |
| Sportsman 850 Touring/EPS 09-14 | **22830** | - | **1011-1115** | - | - | - | - | - |
| Sportsman 850 XP/EPS EFI 09-24 | **1011-3660** | - | - | - | - | - | - | - |
| Ranger 900 Diesel 11-12 | - | - | - | **1011-2350**[7] | - | - | - | - |
| Ranger 900 Diesel 13 | - | - | - | **1011-2353**[6] | - | - | - | - |
| Ranger 900 RZR XP 11-14 | - | - | - | **1011-2676** | - | - | - | - |
| RZR XP Turbo 16-24 | **1011-3656** | **1011-3655** | - | - | - | - | - | - |

[2] Livré avec un insert en plastique pour la bride en caoutchouc.
[6] Livré avec un ressort et un filtre pare-flammes Twin Air.
[7] Livré avec un filtre Twin Air standard et une cage de filtre métallique.
[12] Livré avec un filtre à collier, un réducteur en plastique et un collier de serrage.
[13] Livré avec une cage métallique plate, un filtre pare-flammes et une entretoise en mousse noire.

**Suite de la section FILTRES PARE-FLAMMES ET FILTRES STANDARD page suivante.**

**AVERTISSEMENT :** VOIR PAGE 4 POUR DES INFORMATIONS IMPORTANTES CONCERNANT LES GARANTIES, LA CONFORMITÉ AUX NORMES DE CONTRÔLE DES ÉMISSIONS ET LA RÉGLEMENTATION RELATIVE AU BRUIT.

Tous les produits avec une référence **MAGENTA GRAS** sont nouveaux en 2026.

## FILTRES PARE-FLAMMES ET FILTRES STANDARD (SUITE)

| MODÈLES | FILTRES À AIR STANDARD | FILTRES À AIR PARE-FLAMMES | FILTRES À AIR PRÉ-HUILÉS | KITS POWERFLOW OU KITS DE REMPLACEMENT DE LA PIÈCE D'ORIGINE | FILTRES DE RECH. POUR KITS | FILTRES PRÉ-HUILÉS DE RECH. POUR KITS | CACHES DE FILTRE À AIR | CACHES/ CACHE-POUSSIÈRE GRAND PRIX |
|---|---|---|---|---|---|---|---|---|
| **POLARIS (SUITE)** | | | | | | | | |
| RZR XP/XP4 1000 14-24 | **1011-3656** | **1011-3655** | - | - | - | - | - | - |
| Sportsman/Scrambler XP 1000 15-24 | **1011-3660** | - | - | - | - | - | - | - |
| **SUZUKI** | | | | | | | | |
| LT-A50 QuadSport 02-11 | **153049** | - | - | - | - | - | - | - |
| Z50 17-20 | **1011-3978** | - | - | - | - | - | - | - |
| LT80 QuadSport 87-06 | **153050** | - | - | - | - | - | - | - |
| LTZ90 07-20 | **1011-2312** | - | - | - | - | - | - | - |
| LT160 QuadRunner 91-01 | **1011-0216** | - | - | - | - | - | - | - |
| LT160 QuadRunner 03-05 | **1011-0216** | - | - | - | - | - | - | - |
| LT250 QuadRunner 88-01 | **22969** | - | - | - | - | - | - | - |
| LT250 QuadRunner 4WD 87-02 | **22969** | - | - | - | - | - | - | - |
| LT-Z250 QuadSport Z 04-11 | **1011-0217** | - | - | - | - | - | - | - |
| LT-F300 KingQuad 91-02 | **22969** | - | - | - | - | - | - | - |
| LT-F400 Eiger/KingQuad 02-24 | **153908** | - | **1011-1109** | - | **1011-1985** | - | - | - |
| | - | - | - | - | - | - | - | **1011-4148**[17] |
| LT-Z400 QuadSport Z 03-13 | **153908** | - | **1011-1109** | - | **1011-1985** | - | - | - |
| | - | - | - | - | - | - | - | **1011-4148**[17] |
| LT-A450 KingQuad 07-10 | - | - | - | **1011-0550**[8, 15] | **1011-1984** | - | - | - |
| LT-R450 QuadRacer 06-11 | **1011-0781** | - | **1011-1111** | **1011-1315**[5, 15] | - | **1011-1112** | - | **1011-2448** |
| LT-A500 KingQuad 09-24 | - | - | - | **1011-0550**[8, 15] | **1011-1984** | - | - | - |
| LT-A500 QuadMaster 00-01 | **1011-1967** | - | - | - | - | - | - | - |
| LT-F500 QuadRunner 98-02 | **1011-1967** | - | - | - | - | - | - | - |
| LT-F500 Vinson (tous) 02-10 | **153908** | - | **1011-1109** | - | **1011-1985** | - | - | - |
| LT-A700 KingQuad 05-07 | - | - | - | **1011-0550**[8, 15] | **1011-1984** | - | - | - |
| LT-A/V700 TwinPeaks/ QuadRunner 04-05 | **151913** | - | - | - | - | - | - | - |
| LT-A750 KingQuad 08-24 | - | - | - | **1011-0550**[8, 15] | **1011-1984** | - | - | - |
| **TRACKER** | | | | | | | | |
| XTR 1000 20 | **1011-4319** | - | - | - | - | - | - | - |
| **YAMAHA** | | | | | | | | |
| YFM50 Raptor 04-10 | **152609** | - | - | - | - | - | - | - |
| YFZ 50 17-24 | **1011-3977** | - | - | - | - | - | - | - |
| YFM80 Raptor/Badger/Grizzly 92-10 | **152609** | - | - | - | - | - | - | - |
| FYM90 Raptor 09-15 | **1011-1642** | - | - | - | - | - | - | - |
| Raptor 90 16-23 | **1011-4172** | - | - | - | - | - | - | - |
| YFA125 Breeze 98-04 | **22614** | - | **1011-1104** | - | - | - | - | - |
| YFM125 Grizzly/Raptor 05-14 | **22614** | - | **1011-1104** | - | - | - | - | - |
| YFB200 Timberwolf 92-00 | **22970** | - | - | - | - | - | - | - |
| YFS200 Blaster 90-06 | **22614** | - | **1011-1104** | - | - | - | - | - |
| YFM250 Raptor 08-15 | **1011-1968** | - | - | - | - | - | - | - |
| YFM300 Grizzly 300 12-13 | **1011-3081** | - | - | - | - | - | - | - |
| YZF350 Banshee 87-07 | - | - | - | - | **1011-0432** | - | - | - |
| YFZ350 Banshee 87-06 | **22615** | - | **1011-1100** | - | - | - | - | - |
| YMF350 Big Bear 2x4/4x4 87-99 | **22970** | - | - | - | - | - | - | - |
| YFM350 Bruin 2x4/4x4 04-06 | **152611**[1] | - | **1011-1097** | - | - | - | - | - |
| YFM350 Grizzly 07-14 | **152611**[1] | - | **1011-1097** | - | - | - | - | - |
| YFM350 Raptor 04-15 | **22613** | - | **1011-1102** | - | - | - | - | - |
| YFM350 Warrior 87-04 | **22613** | - | **1011-1102** | - | - | - | - | - |
| YFM350 Wolverine 2x4/4x4 95-09 | **22613** | - | **1011-1102** | - | - | - | - | - |
| YFM400 Grizzly 07-08 | **152611**[1] | - | **1011-1097** | - | - | - | - | - |
| YFM400 Kodiak 96-99 | **22970** | - | - | - | - | - | - | - |
| YFM400 Kodiak 2x4/4x4 00-02 | **152613** | - | - | - | - | - | - | - |
| YFM400 Kodiak 03-06 | **152611**[1] | - | **1011-1097** | - | - | - | - | - |
| YFM450 03 | - | - | **1011-4545** | - | - | - | - | - |
| YFM450 Grizzly 07-14 | **152611**[1] | - | **1011-1097** | - | - | - | - | - |
| YFM450 Kodiak 2x4/4x4 03-06 | **152611**[1] | - | **1011-1097** | - | - | - | - | - |
| YFM450 Wolverine 2x4/4x4 06-10 | **152611**[1] | - | **1011-1097** | - | - | - | - | - |
| YFZ450 04-17 | **1011-0015** | **1011-0219** | **1011-1101** | **1011-0218**[9] | **1011-2355** | - | **1011-0222** | **1011-3025**[14] |
| YFZ450R/SE 09-24 | **1011-0015** | **1011-0219** | **1011-1101** | **1011-0218**[9] | **1011-2355** | - | - | - |
| YZF450X 10-14 | **1011-0015** | **1011-0219** | **1011-1101** | **1011-0218**[9] | **1011-2355** | - | - | - |
| YXR450 Rhino 06-09 | **1011-0653** | - | - | - | - | - | - | - |
| YFM550 Grizzly 09-14 | **1011-1081** | - | **1011-1106** | - | - | - | - | - |
| YFM600 Grizzly 98-01 | **22613** | - | **1011-1102** | - | - | - | - | - |
| YFM660 Grizzly 02-09 | **22613** | - | **1011-1102** | - | - | - | - | - |
| YFM660 Raptor 01-05 | **152904** | - | **1011-1103** | - | - | - | - | - |
| YXR660 Rhino 05-07 | **1011-0653** | - | - | - | - | - | - | - |
| YFM700 Grizzly 07-15 | **1011-1081** | - | **1011-1106** | - | - | - | - | - |

[1] Cache extérieur en mousse pour filtre d'origine.

[5] Livré avec une cage de filtre métallique et un filtre pare-flammes. Utilise le kit de montage d'origine.

[8] Livré avec une cage de filtre métallique, un filtre pare-flammes et un couvercle de boîte à air. Utilise un boulon de filtre d'origine.

[9] Livré avec une bride de fixation surdimensionnée, un filtre pare-flammes à collier surdimensionné et un clamp. Utilisation impossible du cache de filtre à air n°1011-0222 avec ce kit.

[14] Style Grand Prix.

[15] Kit Powerflow.

[17] Film anti-gouttelettes en option.

**AVERTISSEMENT :** VOIR PAGE 4 POUR DES INFORMATIONS IMPORTANTES CONCERNANT LES GARANTIES, LA CONFORMITÉ AUX NORMES DE CONTRÔLE DES ÉMISSIONS ET LA RÉGLEMENTATION RELATIVE AU BRUIT.

Tous les produits avec une référence **MAGENTA GRAS** sont nouveaux en 2026.

## FILTRES PARE-FLAMMES ET FILTRES STANDARD (SUITE)

| MODÈLES | FILTRES À AIR STANDARD | FILTRES À AIR PARE-FLAMMES | FILTRES À AIR PRÉ-HUILÉS | KITS POWERFLOW OU KITS DE REMPLACEMENT DE LA PIÈCE D'ORIGINE | FILTRES DE RECH. POUR KITS | FILTRES PRÉ-HUILÉS DE RECH. POUR KITS | CACHES DE FILTRE À AIR | CACHES/ CACHE-POUSSIÈRE GRAND PRIX |
|---|---|---|---|---|---|---|---|---|
| **YAMAHA (SUITE)** | | | | | | | | |
| YFM700 Grizzly 16-24 | **1011-3829** | - | - | - | - | - | - | - |
| YFM700 Raptor 06-24 | **1011-0652** | **1011-2828** | **1011-1105** | **1011-1991**[4,15] | - | - | - | - |
| YXR700 Rhino 08-14 | **1011-1727** | - | - | - | - | - | - | - |
| YXM700 Viking 700 14-24 | **1011-3830** | - | - | - | - | - | - | - |
| YXE700 Wolverine 700 16-18 | **1011-3830** | - | - | - | - | - | - | - |
| YXZ1000R/SE/SS 16-24 | **1011-3831** | - | - | - | - | - | - | - |

[4] Livré avec un adaptateur en plastique, un filtre pare-flammes à collier et un clamp.
[15] Kit Powerflow.

### CACHE FILTRE GRAND PRIX UNIVERSEL

| DESCRIPTION | RÉF. |
|---|---|
| Cache de filtre de quad GP | **1011-4735** |

| DESCRIPTION | RÉF. |
|---|---|
| Grand cache de filtre de quad GP | **1011-4736** |

1011-3020



1011-3039



1011-3021



## MOUSSE DE FILTRE À AIR

- Mousse de filtre à une et trois phases pour fabriquer des filtres à air
- Parfaite pour les applications vintage et custom

| DESCRIPTION | RÉF. |
|---|---|
| Une phase, 600 mm x 300 mm x 10 mm | **1011-3020** |
| Une phase, 600 mm x 300 mm x 20 mm | **1011-3039** |

| DESCRIPTION | RÉF. |
|---|---|
| Trois phases, 600 mm x 300 mm x 18 mm | **1011-3021** |

## MOUSSE DE RÉSERVOIR DE CARBURANT

- Empêche le carburant de déborder durant la conduite
- Adaptable pour la course
- Réduit le volume du réservoir de seulement 2,5 %
- Dimensions : 50 mm x 50 mm x 50 mm
- Vente par lots de 50
- Disponible en noir



| DESCRIPTION | RÉF. |
|---|---|
| Mousse de réservoir d'essence | **0701-0949** |

1011-3026

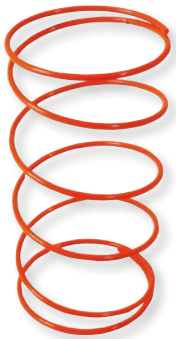

1011-3027

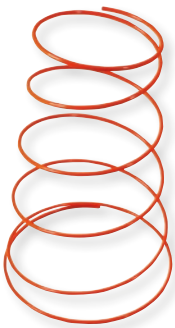

## RESSORTS DE FILTRE À AIR DE RECHANGE

- Pour filtres à air de la marque Twin Air® uniquement

| MODÈLES | RÉF. |
|---|---|
| **BOMBARDIER/CAN-AM** | |
| Renegade 500 08-12 | **1011-3026** |
| Outlander 500 07-12 | **1011-3026** |
| Outlander 650 07-09 | **1011-3026** |
| Outlander 800 06-08 | **1011-3026** |
| Renegade 800 07-08 | **1011-3026** |
| **HONDA** | |
| ATC250 (refroidi à l'air) 83-84 | **1011-3095** |
| TRX450 06-13 | **1011-3027** |
| **POLARIS** | |
| 325 00-03 | **1011-3095** |
| Magnum 330 2x4/4x4 03-05 | **1011-3095** |

| MODÈLES | RÉF. |
|---|---|
| **POLARIS (SUITE)** | |
| Trail Boss/Trail Blazer 330 03-13 | **1011-3095** |
| Sportsman 335 98-00 | **1011-3095** |
| Sportsman 400 01-05 | **1011-3095** |
| Sportsman 400 08-13 | **1011-3095** |
| Xpedition 425 00-03 | **1011-3095** |
| Sportsman 450 06-07 | **1011-3095** |
| Diesel 500 99-01 | **1011-3095** |
| Magnum 500 99-02 | **1011-3095** |
| Scrambler 500 4x4 98-12 | **1011-3095** |
| Sportsman 500 96-12 | **1011-3095** |
| Sportsman 500 6x6 00-12 | **1011-3095** |

| MODÈLES | RÉF. |
|---|---|
| **POLARIS (SUITE)** | |
| Xplorer 500 97 | **1011-3095** |
| Sportsman X2 EFI 500 06-07 | **1011-3095** |
| Sportsman HO/Touring 500 08-13 | **1011-3095** |
| Sportsman STD/EPS/Touring 550 10-13 | **1011-3095** |
| Sportsman X2 550 10-13 | **1011-3095** |
| Sportsman 700 02-07 | **1011-3095** |
| Sportsman X2 EFI 700 08-09 | **1011-3095** |
| Sportsman 800 05-13 | **1011-3095** |
| Sportsman X2 EFI 800 06-11 | **1011-3095** |
| Sportsman Touring 800 08-12 | **1011-3095** |
| Sportsman Touring/EPS 850 09-13 | **1011-3095** |

**AVERTISSEMENT :** | VOIR PAGE 4 POUR DES INFORMATIONS IMPORTANTES CONCERNANT LES GARANTIES, LA CONFORMITÉ AUX NORMES DE CONTRÔLE DES ÉMISSIONS ET LA RÉGLEMENTATION RELATIVE AU BRUIT.

Tous les produits avec une référence **MAGENTA GRAS** sont nouveaux en 2026.

HIFLOFILTRO PREMIUM FILTERS

## FILTRE À AIR MOUSSE




1011-3997

1011-0412




- Conception et développement en réponse aux exigences des moteurs haute performance
- Fabriqués pour s'adapter parfaitement à la boîte à air factory, ces filtres utilisent des matériaux de grande qualité trouvé à travers le monde notamment la base du filtre Powerflow
- Remplacent directement le filtre original, sans devoir modifier les gicleurs du carburateur ou les paramètres

| MODÈLES | RÉF. |
|---|---|
| **ARCTIC CAT** | |
| DVX400 (tous) 04-08 | **1011-2669** |
| DVX400 TS 06-07 | **1011-2669** |
| **HONDA** | |
| TRX250 EX/X Sportrax 01-17 | **1011-3998** |
| TRX400 EX/X 99-08 | **1011-2665** |
| TRX400 Sportrax 01-08 | **1011-2665** |
| TRX400FA FourTrax Rancher AT/ GPScape 04-07 | **1011-2665** |
| TRX400 X-9 09-14 | **1011-2665** |
| TRX420 FourTrax Rancher 07-17 | **1011-3997** |
| TRX450R 04-05 | **1011-2666** |
| TRX FourTrax Foreman 00-17 | **1011-3999** |
| TRX680 Rincon 06-23 | **1011-3999** |
| TRX700XX 14-26 | **1011-3999** |
| SXS700 Pioneer 14-25 | **1011-3999** |
| **KAWASAKI** | |
| KLF220 Bayou 88-02 | **1011-4001** |
| KLF250 Bayou 03-11 | **1011-4001** |
| KVF300 Brute Force 12-25 | **1011-4001** |
| KFX400 03-06 | **1011-2667** |
| KFX450R 08-14 | **1011-2668** |
| KFX450R Monster Energy 08-09 | **1011-2668** |
| KVX650 Prairie 02-03 | **1011-4000** |
| KVX650 Brute Force 05-15 | **1011-4000** |
| KFX700 V-Force 04-05 | **1011-4000** |
| KFX700 06-09 | **1011-4000** |
| KVF700 Prairie 4x4 04-06 | **1011-4000** |

| MODÈLES | RÉF. |
|---|---|
| **KAWASAKI (SUITE)** | |
| KVF750 Brute Force 4x4i 05-25 | **1011-4000** |
| **KTM** | |
| 450 SX 09-11 | **1011-0976** |
| 450 XC 08-11 (premier filtre) | **1011-0976** |
| (second filtre) | **1011-0976** |
| 505 SX 09-12 | **1011-0976** |
| 525 XC 08-11 (premier filtre) | **1011-0976** |
| (second filtre) | **1011-0976** |
| **POLARIS** | |
| Phoenix 200 05-21 | **1011-4011** |
| Trailblazer 250 01-07 | **1011-4011** |
| Sportsman 08-10 | **1011-4011** |
| Magnum 325 2x4/4x4 00-02 | **1011-3868** |
| Trail Boss 325 00-02 | **1011-3868** |
| Xpedition 325 00-02 | **1011-3868** |
| Magnum 330 03-06 | **1011-3868** |
| Trailblazer 330 08-13 | **1011-3868** |
| Trail Boss 330 03-13 | **1011-3868** |
| Sportsman 335 99-01 | **1011-3868** |
| Worker 335 99 | **1011-3868** |
| Sportsman/H.O. 400 2x4/4x4 01-05, 08-14 | **1011-3868** |
| Xpedition 425 00-02 | **1011-3868** |
| Sportsman 450 06-07 | **1011-3868** |
| Magnum 500 00-02 | **1011-3868** |
| Scrambler 500 4x4 96-12 | **1011-3868** |
| Sportsman 500 (tous) 00-14 | **1011-3868** |
| Sportsman 550 11-14 | **1011-3868** |

| MODÈLES | RÉF. |
|---|---|
| **POLARIS (SUITE)** | |
| Sportsman 700 Twin 02-06 | **1011-3868** |
| Sportsman X2 EFI 700 05-07 | **1011-3868** |
| Sportsman 800 (tous) 05-14 | **1011-3868** |
| Sportsman 850 X2/Touring/WV 11-15 | **1011-3868** |
| **SUZUKI** | |
| LT-F250 Ozark 03-16 | **1011-4002** |
| LT400 KingQuad 09-23 | **1011-2669** |
| LT400 Eiger 7 (tous) 02-07 | **1011-2669** |
| LT-Z400 QuadSport Z 03-16 | **1011-2669** |
| LT-R450 QuadRacer (tous) 06-09 | **1011-2670** |
| LT-A500K Vinson (tous) 02-07 | **1011-2669** |
| **YAMAHA** | |
| YFA125 Breeze 89-04 | **1011-0412** |
| YFM125 Grizzly 05-06 | **1011-0412** |
| YFS200 Blaster 88-06 | **1011-0412** |
| YFM250 Bruin 06 | **1011-4008** |
| YFM250 Big Bear 07-09 | **1011-4008** |
| YFM250 Raptor 08-13 | **1011-4006** |
| YFZ350 Banshee 87-06 | **1011-2671** |
| YFM400 Big Bear 03-04 | **1011-4008** |
| YFM400FA Kodiak 4x4 00-06 | **1011-4007** |
| YFZ450/R/X 04-25 | **1011-2672** |
| YFM550 Grizzly 4x4 09-14 | **1011-4005** |
| YFM600 Grizzly 98-08 | **1011-4003** |
| YFM700 Grizzly 09-16 | **1011-4005** |
| YFM700 Raptor 06-25 | **1011-4004** |

## FILTRES À AIR



1011-3414

- Fabriqués à la main en Belgique avec la mousse Evolution à double et triple épaisseur collée de la plus haute qualité disponible
- La technologie de mousse DT1 de très haute qualité offre un maximum de flux d'air tout en conservant la si importante protection du moteur ; leur embase « Super Seal » est un des meilleurs joints sur le marché
- Les filtres à air ne sont pas pré-huilés

| MODÈLES | RÉF. |
|---|---|
| **CAN-AM** | |
| DS450 08-12 | **1011-3414** |
| **HONDA** | |
| TRX400 99-09 | **1011-3416** |
| TRX450 06-05 | **1011-3416** |
| TRX450 06-17 | **1011-3415**[1] |
| **KAWASAKI** | |
| KFX450R 07-14 | **1011-3418** |
| **POLARIS** | |
| Predator 500 03-07 | **1011-3419** |
| **SUZUKI** | |
| LT-A/F400 Eiger 02-14 | **1011-3421** |
| LT-A400 KingQuad 02-14 | **1011-3421** |
| LT-Z400 QuadSport 03-14 | **1011-3421** |

| MODÈLES | RÉF. |
|---|---|
| **SUZUKI (SUITE)** | |
| LT-R450 QuadRacer 06-12 | **1011-3421** |
| LT-F500 Vision (tous) 02-07 | **1011-3421** |
| **YAMAHA** | |
| YFA-1 Breeze 125 98-08 | **1011-3424** |
| YFM125 Grizzly 05-14 | **1011-3424** |
| YFM125R Raptor 05-14 | **1011-3424** |
| YFS200 Blaster 90-06 | **1011-3424** |
| YFM250R Raptor 08-14 | **1011-3423** |
| YFM350A/FA Bruin Auto 2x4/4x4 04-06 | **1011-3425** |
| YFM350 Grizzly 07-14 | **1011-3425** |
| YFM350 Raptor 04-14 | **1011-3428** |
| YFM350X Warrior 87-14 | **1011-3428** |

| MODÈLES | RÉF. |
|---|---|
| **YAMAHA (SUITE)** | |
| YFM350 Wolverine 4x4 95-09 | **1011-3428** |
| YFM400A Kodiak 00-02 | **1011-3428** |
| YFM400FA Kodiak Auto 4x4 03-06 | **1011-3425** |
| YFM450FA Kodiak Auto 4x4 03-06 | **1011-3425** |
| YFM450 Grizzly 4x4/FI/EPS 07-08 | **1011-3425** |
| YFM450FX Wolverine 4x4 06-10 | **1011-3425** |
| YFZ450 04-14 | **1011-3429** |
| YFZ450R 09-14 | **1011-3429** |
| YFM600 Grizzly 98-01 | **1011-3428** |
| YRM660R Raptor 01-05 | **1011-3427** |
| YFM660F Grizzly 4x4 02-09 | **1011-3428** |

[1] Filtre pré-huilé.

**AVERTISSEMENT :** VOIR PAGE 4 POUR DES INFORMATIONS IMPORTANTES CONCERNANT LES GARANTIES, LA CONFORMITÉ AUX NORMES DE CONTRÔLE DES ÉMISSIONS ET LA RÉGLEMENTATION RELATIVE AU BRUIT.

Tous les produits avec une référence **MAGENTA GRAS** sont nouveaux en 2026.


1011-3152


1011-3159


1011-3156

EMGO

## FILTRES À AIR INDIVIDUELS À COLLIER

- Fabriqués en papier de haute qualité permettant un flux élevé, avec embout en chrome
- Fixation sûre grâce au collier de serrage en acier inoxydable inclus
- Déterminez la taille ou la référence de la pièce nécessaire grâce à la table ci-dessous
- La pièce n° 1011-3159 comporte une coque chromée intégrée protégeant les 180 degrés de l'élément filtrant sans réduire le flux d'air
- Vérifiez le diamètre extérieur de l'arrivée d'air avant de commander
- La largeur est le plus grand diamètre du matériau filtrant
- Vente à l'unité

| DI DE L'ARRIVÉE | LONGUEUR | LARGEUR | RÉF. |
|---|---|---|---|
| **FILTRES À AIR UNIVERSELS** | | | |
| 28 mm | 50,8 mm (2") | 57,2 mm (2 1/4") | **1011-3152** |
| 35 mm | 50,8 mm (2") | 63,5 mm (2 1/2") | **1011-3153** |
| 39 mm | 69,9 mm (2 3/4") | 76,2 mm (3") | **1011-3154** |
| 42 mm | 69,9 mm (2 3/4") | 76,2 mm (3") | **1011-3155** |
| 45 mm | 95,3 mm (3 3/4") | 95,3 mm (3 3/4") | **1011-3159**[1] |

| DI DE L'ARRIVÉE | LONGUEUR | LARGEUR | RÉF. |
|---|---|---|---|
| **FILTRES À AIR UNIVERSELS (SUITE)** | | | |
| 46 mm | 69,9 mm (2 3/4") | 76,2 mm (3") | **1011-3156** |
| 48 mm | 69,9 mm (2 3/4") | 76,2 mm (3") | **1011-3157** |
| 60 mm | 76,2 mm (3") | 76,2 mm (3") | **1011-3158** |

[1] Avec demi-protection chromée.

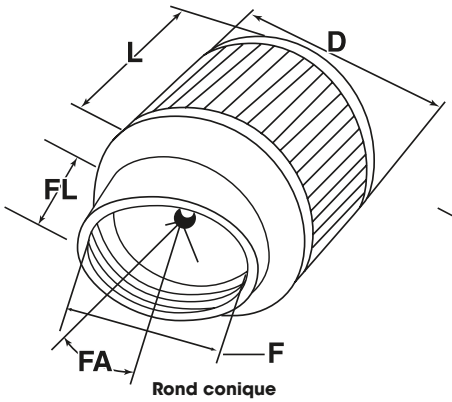

Rond conique

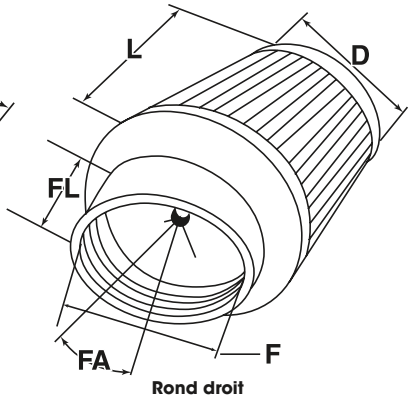

Rond droit

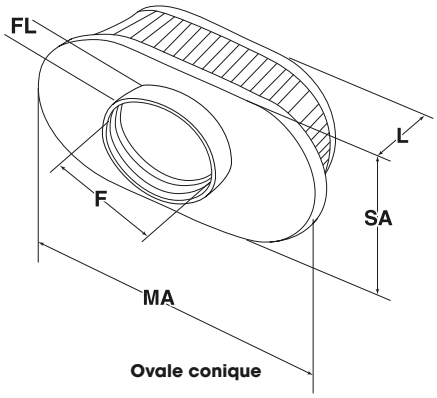

Ovale conique

K&N

## FILTRES À AIR UNIVERSELS À COLLIER

- Les filtres à air universels K&N® existent en trois versions : rond droit, rond conique et ovale conique
- Les filtres ronds droits et ovales coniques ont des embouts en caoutchouc (sauf mention contraire)
- Les filtres ronds coniques ont des embouts chromés (sauf mention contraire)
- Tous se fixent directement sur la gorge du carburateur, remplaçant ainsi la boîte à air et l'élément filtrant d'origine
- Design plissé pour une plus grande surface de circulation de l'air
- Faites correspondre le diamètre extérieur de la gorge de votre carburateur avec le diamètre intérieur du filtre (donnés en pouces et en millimètres)

F = diamètre intérieur
D = diamètre du filtre
L = longueur du filtre
FL = longueur de la bride
FA = angle de la bride
SA = largeur du filtre ovale
MA = longueur du filtre ovale

| FORME DU DIAMÈTRE INTÉRIEUR | DIAMÈTRE DE LA BASE (ROND)OU DIMENSIONS (OVALE) | DIAMÈTRE DE LA PARTIE SUPÉRIEURE (ROND) OU DIMENSIONS (OVALE) POUR LES FORMES CONIQUES | LONGUEUR DU FILTRE (L) | LONGUEUR DE LA BRIDE (FL) | TYPE DE BRIDE | ANGLE DE LA BRIDE (FA) | DÉPORT DE LA BRIDE | RÉF. |
|---|---|---|---|---|---|---|---|---|
| **35 MM DE DIAM. INT. (1 3/8")** | | | | | | | | |
| Rond conique | 64 mm (2 1/2") | 51 mm (2") | 57 mm (2 1/4") | 16 mm (5/8") | Centré | - | - | **RC-79** |
| **40 MM DE DIAM. INT. (1 9/16")** | | | | | | | | |
| Rond conique | 76 mm (3") | 51 mm (2") | 76 mm (3") | 16 mm (5/8") | Centré | - | - | **RC-231** |
| **43 MM DE DIAM. INT. (1 11/16")** | | | | | | | | |
| Rond droit | 76 mm (3") | - | 127 mm (5") | 16 mm (5/8") | Centré | - | - | **RU-0210** |
| Rond conique | 76 mm (3") | 51 mm (2") | 70 mm (2 3/4") | 16 mm (5/8") | Centré | - | - | **RC-107** |
| Rond conique | 76 mm (3") | 51 mm (2") | 60 mm (2 3/8") | 16 mm (5/8") | Centré | - | - | **1011-1566** |
| Rond conique | 76 mm (3") | 51 mm (2") | 64 mm (2 1/2") | 16 mm (5/8") | Centré | - | - | **1011-1607** |
| **46 MM DE DIAM. INT. (1 13/16")** | | | | | | | | |
| Rond conique | 76 mm (3") | 51 mm (2") | 76 mm (3") | 16 mm (5/8") | Centré | - | - | **RC-232** |
| **48 MM DE DIAM. INT. (1 7/8")** | | | | | | | | |
| Rond conique | 76 mm (3") | 51 mm (2") | 76 mm (3") | 16 mm (5/8") | Centré | - | - | **RC-109** |
| **49 MM DE DIAM. INT. (1 15/16")** | | | | | | | | |
| Rond conique | 76 mm (3") | 51 mm (2") | 76 mm (3") | 16 mm (5/8") | Centré | - | - | **RC-106** |
| Rond conique | 76 mm (3") | 51 mm (2") | 64 mm (2 1/2") | 16 mm (5/8") | Centré | - | - | **1011-4231** |

**Suite de la section FILTRES À AIR UNIVERSELS À COLLIER page suivante.**

**AVERTISSEMENT :** | VOIR PAGE 4 POUR DES INFORMATIONS IMPORTANTES CONCERNANT LES GARANTIES, LA CONFORMITÉ AUX NORMES DE CONTRÔLE DES ÉMISSIONS ET LA RÉGLEMENTATION RELATIVE AU BRUIT.

Tous les produits avec une référence **MAGENTA GRAS** sont nouveaux en 2026.

## FILTRES À AIR UNIVERSELS À COLLIER (SUITE)

| FORME DU DIAMÈTRE INTÉRIEUR | DIAMÈTRE DE LA BASE (ROND)OU DIMENSIONS (OVALE) | DIAMÈTRE DE LA PARTIE SUPÉRIEURE (ROND) OU DIMENSIONS (OVALE) POUR LES FORMES CONIQUES | LONGUEUR DU FILTRE (L) | LONGUEUR DE LA BRIDE (FL) | TYPE DE BRIDE | ANGLE DE LA BRIDE (FA) | DÉPORT DE LA BRIDE | RÉF. |
|---|---|---|---|---|---|---|---|---|
| **51 MM DE DIAM. INT. (2")** | | | | | | | | |
| Ovale conique | 76 mm x 102 mm (3" x 4") | 51 mm x 76 mm (2" x 3") | 70 mm (2 3/4") | 16 mm (5/8") | Décalé | - | 13 mm (1/2") | **1011-1555** |
| Ovale conique | 76 mm x 102 mm (3" x 4") | 64 mm x 89 mm (2 1/2" x 3 1/2") | 70 mm (2 3/4") | 16 mm (5/8") | Décalé | - | 13 mm (1/2") | **RU-1820** |
| Rond conique | 79 mm (3 1/8") | 51 mm (2") | 76 mm (3") | 16 mm (5/8") | Centré | - | - | **1011-1568** |
| **52 MM DE DIAM. INT. (2 1/16")** | | | | | | | | |
| Rond conique | 89 mm (3 1/2") | 51 mm (2") | 102 mm (4") | 16 mm (5/8") | Centré | - | - | **RC-120** |
| **54 MM DE DIAM. INT. (2 1/8")** | | | | | | | | |
| Ovale conique | 76 mm x 102 mm (3" x 4") | 51 mm x 76 mm (2" x 3") | 70 mm (2 3/4") | 16 mm (5/8") | Décalé | - | 11 mm (7/16") | **1011-1553** |
| Ovale conique | 76 mm x 102 mm (3" x 4") | 51 mm x 76 mm (2" x 3") | 102 mm (4") | 16 mm (5/8") | Décalé | - | 11 mm (7/16") | **1011-1572**[1] |
| Ovale conique | 76 mm x 102 mm (3" x 4") | 51 mm x 76 mm (2" x 3") | 70 mm (2 3/4") | 16 mm (5/8") | Décalé | - | 11 mm (7/16") | **RC-0984** |
| Ovale conique | 76 mm x 102 mm (3" x 4") | 51 mm x 76 mm (2" x 3") | 70 mm (2 3/4") | 16 mm (5/8") | Décalé | - | 11 mm (7/16") | **RC-0982** |
| Rond conique | 89 mm (3 1/2") | 51 mm (2") | 102 mm (4") | 16 mm (5/8") | Centré | - | - | **1011-1561** |
| Rond conique | 76 mm (3") | 51 mm (2") | 76 mm (3") | 16 mm (5/8") | Centré | - | - | **RC-233** |
| Rond conique | 76 mm (3") | 51 mm (2") | 70 mm (2 3/4") | 16 mm (5/8") | Centré | - | - | **RC-234** |
| Rond conique | 76 mm (3") | 51 mm (2") | 70 mm (2 3/4") | 16 mm (5/8") | Centré | - | - | **RC-2344** |
| **57 MM DE DIAM. INT. (2 1/4")** | | | | | | | | |
| Rond droit | 89 mm (3 1/2") | - | 127 mm (5") | 16 mm (5/8") | Centré | - | - | **RU-61** |
| Rond droit | 89 mm (3 1/2") | - | 152 mm (6") | 25 mm (1") | Centré | - | - | **RU-62** |
| Rond droit | 89 mm (3 1/2") | - | 102 mm (4") | 25 mm (1") | Coudé | 20° | - | **RU-170** |
| Rond droit | 89 mm (3 1/2") | - | 127 mm (5") | 25 mm (1") | Coudé | 20° | - | **RU-171** |
| Rond conique | 89 mm (3 1/2") | 51 mm (2") | 102 mm (4") | 16 mm (5/8") | Centré | - | - | **RC-125** |
| Rond conique | 89 mm (3 1/2") | 51 mm (2") | 102 mm (4") | 16 mm (5/8") | Centré | - | - | **1011-1547** |
| **62 MM DE DIAM. INT. (2 7/16")** | | | | | | | | |
| Rond droit | 89 mm (3 1/2") | - | 102 mm (4") | 16 mm (5/8") | Centré | - | - | **RU-80** |
| Rond droit | 89 mm (3 1/2") | - | 127 mm (5") | 16 mm (5/8") | Centré | - | - | **RU-81** |
| Rond droit | 89 mm (3 1/2") | - | 152 mm (6") | 16 mm (5/8") | Centré | - | - | **RU-82** |
| Rond droit | 95 mm (3 3/4") | - | 102 mm (4") | 51 mm (2") | Coudé | 20° | - | **RU-175** |
| Rond droit | 95 mm (3 3/4") | - | 152 mm (6") | 51 mm (2") | Coudé | 20° | - | **RU-177** |
| **64 MM DE DIAM. INT. (2 1/2")** | | | | | | | | |
| Rond droit | 89 mm (3 1/2") | - | 102 mm (4") | 25 mm (1") | Coudé | 5° | - | **RB-70** |
| Rond droit | 89 mm (3 1/2") | - | 152 mm (6") | 16 mm (5/8") | Centré | - | - | **1011-0787** |
| **70 MM DE DIAM. INT. (2 3/4")** | | | | | | | | |
| Rond conique | 129 mm (5") | 89 mm (3 1/2") | 140 mm (5 1/2") | 19 mm (3/4") | Centré | - | - | **1011-5032** |
| **73 MM DE DIAM. INT. (2 7/8")** | | | | | | | | |
| Rond conique | 102 mm (4") | 76 mm (3") | 127 mm (5") | 16 mm (5/8") | Centré | - | - | **1011-4776** |
| **76 MM DE DIAM. INT. (3")** | | | | | | | | |
| Rond droit | 127 mm (5") | - | 165 mm (6 1/2") | 16 mm (5/8") | Centré | - | - | **1011-1612** |
| Rond conique | 152 mm (6") | 121 mm (4 3/4") | 152 mm (6") | 44 mm (1 3/4") | Centré | - | - | **1011-1588** |
| Rond conique | 114 mm (4 1/2") | 89 mm (3 1/2") | 146 mm (5 3/4") | 19 mm (3/4") | Centré | - | - | **1011-4500** |
| **89 MM DE DIAM. INT. (3 1/2")** | | | | | | | | |
| Rond conique | 117 mm (11/16") | 89 mm (3 1/2") | 114 mm (4 1/2") | 16 mm (5/8") | Centré | - | - | **1011-1611** |
| **102 MM DE DIAM. INT. (4")** | | | | | | | | |
| Rond conique | 137 mm (5 25/64") | 111 mm (4 3/8") | 89 mm (3 1/2") | 16 mm (5/8") | Centré | - | - | **1011-4180** |
| Rond conique | 137 mm (5 25/64") | 114 mm (4 1/2") | 127 mm (5") | 16 mm (5/8") | Centré | - | - | **1011-4537** |
| **114 MM DE DIAM. INT. (4 1/2")** | | | | | | | | |
| Rond conique | 149 mm (5 55/64") | 114 mm (4 1/2") | 152 mm (6") | 16 mm (5/8") | Centré | - | - | **1011-1053** |

[1] Embouts en chrome, pas en caoutchouc.



## FILTRE À AIR À COLLIER
### POUR YAMAHA YFZ350 87-05

- Fixation directe à l'admission du carburateur
- Augmentation du flux d'air vers le moteur afin d'améliorer les performances
- Filtre rond avec bride centrale
- Retrait de la boîte à air et de l'élément filtrant d'origine requis
- Deux filtres sont nécessaires pour l'installation

| DESCRIPTION | RÉF. |
|---|---|
| Filtre à air à collier | **RU-0210** |

**RU-0510PK**




## PRECHARGERS UNIVERSELS

- Période de service prolongée grâce au préfiltrage des contaminants minuscules en conditions de poussière
- Bandes extrêmement durables en polyester autour des filtres K&N®
- Conçus pour une utilisation à sec et nettoyés avec K&N Filter Cleaner
- Taille universelle disponible uniquement en noir

| DIMENSIONS | RÉF. |
|---|---|
| 88,9 mm (diam. ext.) x 127 mm (H) (3 1/2" x 5") | **RU-0510PK** |
| Base de 152 mm (6"), partie supérieure de 118 mm (4 5/8"), longueur de 229 mm (9") | **RE-0810PK** |

**AVERTISSEMENT :** VOIR PAGE 4 POUR DES INFORMATIONS IMPORTANTES CONCERNANT LES GARANTIES, LA CONFORMITÉ AUX NORMES DE CONTRÔLE DES ÉMISSIONS ET LA RÉGLEMENTATION RELATIVE AU BRUIT.

Tous les produits avec une référence **MAGENTA GRAS** sont nouveaux en 2026.




MOOSE OFFROAD

## CHAUSSETTES DE FILTRE À DÉTACHAGE RAPIDE

- Extrêmement fines et durables pour un flux d'air maximum
- Tirez sur la ficelle pour retirer la chaussette et laisser une surface de filtre à air parfaitement propre
- C'est comme si vous nettoyiez votre filtre en quelques secondes
- Parfaites pour les longues courses sur des terrains poussiéreux
- Vente en kits de 3 unités

| DESCRIPTION | RÉF. |
|---|---|
| Chaussettes de filtre à démontage rapide (lot de 3) | **M819-90** |



MOOSE OFFROAD

## PRÉ-FILTRE/MOUSSE ANTI-BOUE

- Mousse de polyuréthane à cellule ouverte
- Utilisée en combinaison avec le filtre à air d'origine pour piéger les débris et les particules larges
- Facile à découper pour s'adapter à chaque boite à air
- Augmente la durée de vie du filtre et les intervalles de nettoyage du filtre à air d'origine
- Peut être huilé comme le filtre d'origine pour une performance idéale
- Peut également être utilisé pour retirer la boue de la visière du casque en conditions boueuses
- Évite que la boue ne s'entasse au niveau des repose-pieds, du frein et du sélecteur de vitesse
- Dimensions : 28 cm x 30,5 cm x 19 mm (11" x 12" x 3/4")

| DESCRIPTION | RÉF. |
|---|---|
| Pré-filtre/mousse anti-boue | **M200-30** |




**BF-1**



**1011-1025**




**1011-1026**

UNI AIR FILTERS

## MOUSSE DE FILTRE

- Couches de mousse (différentes densités) pour fabriquer des filtres à air
- Parfaite pour les applications vintage et custom

| DESCRIPTION | DIAMÈTRE | RÉF. |
|---|---|---|
| Mousse verte fine (PPI 65) | 30,5 cm x 40,5 cm x 16 mm (12" x 16" x 5/8") | **BF-1** |
| Mousse noire fine (PPI 60) | 30,5 cm x 40,5 cm x 10 mm (12" x 16" x 3/8") | **1011-1025** |
| Mousse rouge épaisse (PPI 40) | 30,5 cm x 40,5 cm x 10 mm (12" x 16" x 3/8") | **1011-1026** |
| Mousse noire épaisse (PPI 30) | 30,5 cm x 40,5 cm x 10 mm (12" x 16" x 3/8") | **BF-2** |

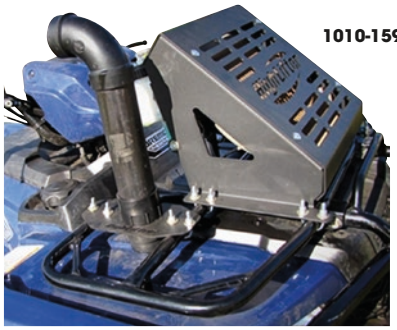

**1010-1599**



**1010-1861**

HIGHLIFTER

## KIT SNORKEL

- Utilise trois vrais tuyaux d'ABS noirs de 50,8 mm (2") du CVT à la boîte à air
- Fournit des bouchons de vidange pour la courroie CVT et l'entrée d'air
- Consacre les soufflets aux durites de mise à l'aide
- Conçu pour pompes à eau et trop-plein de radiateur
- Durites, cache d'admission, patte de fixation, tubes d'admission et accessoire de montage inclus

| MODÈLES | RÉF. |
|---|---|
| **BOMBARDIER/CAN-AM** | |
| Renegade 850 (tous) 16-18 | **1010-2368** |
| Renegade 1000 (tous) 16-18 | **1010-2368** |
| **HONDA** | |
| Rancher 420 14-18 | **1010-1599** |
| Foreman 500 14-19 | **1010-1599** |

| MODÈLES | RÉF. |
|---|---|
| **KAWASAKI** | |
| Brute Force 750 4x4i/EPS 14-20 | **1010-1854** |
| **POLARIS** | |
| Scrambler 850 14-19 | **1010-1861** |
| Sportsman 850 13-16 | **1010-1969** |
| RZR 900 Trail 50" 15-19 | **1010-1864** |

| MODÈLES | RÉF. |
|---|---|
| **POLARIS (SUITE)** | |
| RZR 900/900 S 17-20 | **1010-1864** |
| Scrambler 1000 14-18 | **1010-1861** |
| Sportsman 1000 XP 15-16 | **1010-1969** |

**AVERTISSEMENT :** VOIR PAGE 4 POUR DES INFORMATIONS IMPORTANTES CONCERNANT LES GARANTIES, LA CONFORMITÉ AUX NORMES DE CONTRÔLE DES ÉMISSIONS ET LA RÉGLEMENTATION RELATIVE AU BRUIT.

Tous les produits avec une référence **MAGENTA GRAS** sont nouveaux en 2026.

ÉCHAPPEMENT
LAMES À NEIGE ET ACCESSOIRES
TREUILS ET FIXATIONS
AUDIO
ACCESSOIRES GÉNÉRAUX ET CADENAS/ ANTIVOLS
PORTE-BAGAGES ET ACCESSOIRES
COFFRES, BAGAGES ET RANGEMENT
PIÈCES PLASTIQUES ET DE CARÉNAGE
PARE-CHOCS ET PROTECTIONS
GUIDONS ET COMMANDES
ROUES ET ACCESSOIRES
FREINS
COURROIES, CHAÎNES, PIGNONS ET COURONNES
TRANSMISSION
SUSPENSION
MOTEUR ET REFROIDISSEMENT
ADMISSION
ÉLECTRICITÉ
ÉCLAIRAGE
OUTILLAGE ET PROMOTION




UNI AIR FILTERS

## RENIFLARDS

- Fabriqués en uréthane lavable, qui ne nécessite ni eau ni nettoyant spécial
- Dimensions : 38,1 mm DE x 38,1 mm L (1 1/2" x 1 1/2")
- Deux designs : avec collier de serrage ou emboîtable

| TAILLE | RÉF. |
|---|---|
| **COLLIER DE SERRAGE** | |
| 9,5 mm (3/8") | **UP-102** |
| 12,7 mm (1/2") | **UP-103** |
| 15,9 mm (5/8") | **UP-104** |

| TAILLE | RÉF. |
|---|---|
| **EMBOÎTABLE** | |
| 9,5 mm (3/8") | **UP-122** |
| 12,7 mm (1/2") | **UP-123** |
| 15,9 mm (5/8") | **UP-124** |




PARTS UNLIMITED

## ADMISSIONS D'AIR POUR MIKUNI

- Cette admission d'air convient à tous les carburateurs Mikuni VM de 300 mm jusqu'à 38 mm
- Corps en aluminium poli avec cache vis

| TAILLE | DI | RÉF. |
|---|---|---|
| 30 - 34 mm | 57 mm | **420** |
| 36 - 38 mm | 62 mm | **421** |



UNI AIR FILTERS

## FILTRES DE MISE À L'AIR

- Filtres de mise à l'air avec mousse, qui améliorent l'approvisionnement en air préfiltré de la boîte à air
- 25 mm (1") de diamètre
- Peut être nettoyée et rehuilée
- Vendus par lots de six

| DESCRIPTION | RÉF. |
|---|---|
| Filtres de mise à l'air (lot de 6) | **UFV-6** |




Twin Air

## VENTILATIONS OVALES DE BOÎTE À AIR

- Le paquet contient deux ventilations de boîte à air et deux caches de ventilations de boîte à air pour fermer l'ouverture

| DESCRIPTION | RÉF. |
|---|---|
| Ventilations ovales de boîte à air | **1010-0168** |

1011-4725



QUAD LOGIC

## CACHE DE FILTRE À AIR TAILLÉ DANS LA MASSE ET JOINT

- Les détails fraisés bicolores sur le couvercle billette offrent un aspect personnalisé unique
- Ajoutez du style en remplaçant votre cache de filtre à air en plastique cassé
- Installation facile
- Le joint ne rebondit pas et se comprime avec le temps pour continuer à fonctionner correctement
- Le joint du cache de filtre à air d'origine permet à la saleté de pénétrer directement dans le filtre et se dégrade rapidement
- Cache et joint vendus séparément

| MODÈLES | DESCRIPTION | RÉF. |
|---|---|---|
| **CAN-AM** | | |
| Outlander 450 15-23, Outlander 500 14-15, Outlander 570 16-23, Outlander 650 13-23, Outlander 800 13-15, Outlander 850 16-24, Outlander 1000 13-24 | Cache | **1011-4725** |
| | Joint | **1011-4726** |
| Renegade 500 13-15, Renegade 570 16-22, Renegade 650 22-25, Renegade 800 13-15, Renegade 850 16-22, Renegade 1000 13-25 | Cache | **1011-4725** |
| | Joint | **1011-4726** |

**AVERTISSEMENT :** VOIR PAGE 4 POUR DES INFORMATIONS IMPORTANTES CONCERNANT LES GARANTIES, LA CONFORMITÉ AUX NORMES DE CONTRÔLE DES ÉMISSIONS ET LA RÉGLEMENTATION RELATIVE AU BRUIT.

Tous les produits avec une référence **MAGENTA GRAS** sont nouveaux en 2026.

Boyesen

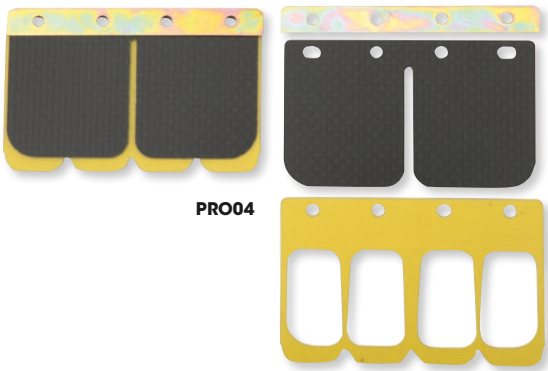

PRO04

## LAMELLES DE CLAPET PRO SERIES

- Technologie en fibre de carbone du XXIe siècle intégrant le design à lamelle de clapet double épaisseur de Boyesen
- Association d'une lamelle de clapet en fibre de carbone supérieure et d'une lamelle de clapet inférieure durable en fibre de verre/époxy
- Accélération la plus rapide parmi les lamelles de clapet du marché ; maximisation de la puissance et du couple
- Réponse instantanée et précise aux variations de vitesse du piston pour une réponse à l'ouverture des gaz souple et fiable
- Plus durable que les lamelles de clapet en fibre de carbone typiques
- Fabrication sur mesure pour les dernières technologies à 2 temps

| MODÈLES | RÉF. |
|---|---|
| **KAWASAKI** | |
| KXF/KXT250 (tous) | PRO04 |

| MODÈLES | RÉF. |
|---|---|
| **SUZUKI** | |
| LT250/500 87 | PRO04 |

| MODÈLES | RÉF. |
|---|---|
| **YAMAHA** | |
| YFZ350 Banshee 87-06 | PRO86[1] |

[1] Deux kits requis.

633



## POWER REEDS

- Performances standards pour toutes les lamelles de clapet
- Tests en laboratoire pour de meilleures performances
- Grande vitesse de débit sur toute la plage de pressions de fonctionnement, ce qui signifie une meilleure puissance à bas, moyen et haut régime
- Puissance accrue à un prix avantageux

| MODÈLES | RÉF. |
|---|---|
| **HONDA** | |
| ATC250R 81-86 | 607 |
| TRX250R 86-89 | 607 |
| FL350R Odyssey (tous) | 607 |
| FL400R Pilot 89 | 607 |
| FL400R Pilot 90 | 633 |
| **KAWASAKI** | |
| KXF80 03-06 | 1008-0044 |

| MODÈLES | RÉF. |
|---|---|
| **KAWASAKI (SUITE)** | |
| KXF250 (tous) | 615 |
| KXT250 (tous) | 615 |
| **POLARIS** | |
| 250 (moteur à clapets) 85-05 | 607 |
| 300/350/400 2-temps (tous) 87-05 | 607 |

| MODÈLES | RÉF. |
|---|---|
| **SUZUKI** | |
| LT80 (tous) | 1008-0044 |
| LT250R 87 | 615 |
| LT250R 88-92 | 634 |
| LT500R 87 | 615 |
| **YAMAHA** | |
| YT125 jusqu'en 82 | 603 |
| YT125 83-87 | 605 |

| MODÈLES | RÉF. |
|---|---|
| **YAMAHA (SUITE)** | |
| YT175 82 | 603 |
| YT175 83-87 | 605 |
| YFS200 88-05 | 630R |
| YTZ250 85-86 | 604 |
| YFZ350 87-06 | 645[1] |

[1] Deux kits requis.



SSF102



SSC012

## LAMELLES DE CLAPET SUPER STOCK

- Lamelles de rechange à un temps en fibre ou en carbone
- Améliorent les performances à tous les régimes
- Conformité avec les spécifications des pièces d'origine
- Avec une durée de vie plus longue et plus économique que d'autres clapets carbone ou clapets d'origine sur le marché

| MODÈLES | FIBRE - RÉF. | CARBONE - RÉF. |
|---|---|---|
| **HONDA** | | |
| ATC250R 81-86 | SSF102 | SSC102 |
| TRX250R FourTrax 86-89 | SSF102 | SSC102 |
| **KAWASAKI** | | |
| KXT/KXF250 Tecate (tous) | SSF012 | SSC012 |

| MODÈLES | FIBRE - RÉF. | CARBONE - RÉF. |
|---|---|---|
| **POLARIS** | | |
| 300/350 2 temps (tous) | - | SSC014 |
| **SUZUKI** | | |
| LT-250R 2x4 88-92 | SSF025 | - |
| LT-500R 2x4 88-90 | SSF025 | - |

| MODÈLES | FIBRE - RÉF. | CARBONE - RÉF. |
|---|---|---|
| **YAMAHA** | | |
| YFS200 Blaster 88-06 | SSF035 | SSC035 |
| YFZ350 Banshee 87-06 | SSF036[1] | SSC036[1] |

[1] Deux kits requis.

RAD04A



RAD35A



## BOITE À CLAPETS

- Les boîtes à clapets de Boyesen offrent un couple important tout-terrain
- La cage personnalisée maintient les lamelles de clapet en fibre de carbone de Boyesen
- Conserve la vitesse de débit traversant la valve et redirige la charge d'admission pour une distribution homogène des ports d'admission
- Accélère la réponse à l'accélérateur et accroît la puissance sur toute la plage de régimes
- Fixation facile en aluminium coulé

| MODÈLES | RÉF. |
|---|---|
| **HONDA** | |
| ATC250 LC 85-86 | RAD04A |
| TRX250R FourTrax 86-89 | RAD04A |

| MODÈLES | RÉF. |
|---|---|
| **POLARIS** | |
| 350/400 90-04 | RAD62 |
| **YAMAHA** | |
| YFS200 Blaster 88-06 | RAD35A |

### LAMELLES DE CLAPET DE RECHANGE POUR BOÎTES À CLAPETS

| POUR SOUPAPE RAD N° | RÉF. |
|---|---|
| RAD-25 | RL-02 |
| RAD-36 | RL05 |

**AVERTISSEMENT :** VOIR PAGE 4 POUR DES INFORMATIONS IMPORTANTES CONCERNANT LES GARANTIES, LA CONFORMITÉ AUX NORMES DE CONTRÔLE DES ÉMISSIONS ET LA RÉGLEMENTATION RELATIVE AU BRUIT.

Tous les produits avec une référence **MAGENTA GRAS** sont nouveaux en 2026.

ÉCHAPPEMENT
LAMES À NEIGE ET ACCESSOIRES
TREUILS ET FIXATIONS
AUDIO
ACCESSOIRES GÉNÉRAUX ET CADENAS/ ANTIVOLS
PORTE-BAGAGES ET ACCESSOIRES
COFFRES, BAGAGES ET RANGEMENT
PIÈCES PLASTIQUES ET DE CARÉNAGE
PARE-CHOCS ET PROTECTIONS
GUIDONS ET COMMANDES
ROUES ET ACCESSOIRES
FREINS
COURROIES, CHAÎNES, PIGNONS ET COURONNES
TRANSMISSION
SUSPENSION
MOTEUR ET REFROIDISSEMENT
ADMISSION
ÉLECTRICITÉ
ÉCLAIRAGE
OUTILLAGE ET PROMOTION

VFORCE4 BY MOTO TASSINARI

## CLAPETS VFORCE4

- Système avancé de clapets en résine, fibre de carbone et nouvelle finition
- Lamelles de clapet préformées pour une meilleure étanchéité
- Cadre plus large pour un flux d'air optimal
- La zone des pointes a été agrandie de 10,5 % pour optimiser le flux d'air
- Forme aérodynamique pour une plus grande vitesse depuis les ports extérieurs
- Les butées de lamelles allongées permettent de réduire la vitesse de mouvement des lamelles et augmentent ainsi leur durabilité
- Zone frontale centrale réduite de 15,6 % pour plus d'aérodynamisme
- Les lamelles de clapet de rechange sont vendues par lot de un pour chaque cadre

1008-0283



| MODÈLES | RÉF. |
|---|---|
| **YAMAHA** | |
| YFS200 Blaster 88-06 | **1008-0283** |

| MODÈLES | RÉF. |
|---|---|
| **YAMAHA (SUITE)** | |
| YFZ350 Banshee 87-06 | **1008-0282** |

| DESCRIPTION | RÉF. |
|---|---|
| Kit clapet de rechange | **1008-0284** |

VFORCE3 BY MOTO TASSINARI

## BOÎTES À CLAPETS VFORCE3 ET LAMELLES DE CLAPET DE RECHANGE

- Dernières-nées de la technologie des lamelles de clapet
- Les cages à emboîter ont des lamelles de clapet symétriques éliminant la nécessité d'avoir des lamelles de rechange intérieures et extérieures
- La forme de l'extrémité de la boîte à clapets accélère le mélange d'air et permet un meilleur flux d'air pour une performance augmentée
- Le design innovant élimine la visserie
- Lors de la commande de lamelles de clapets de rechange, veuillez commander un jeu pour chaque cadre

1008-0242

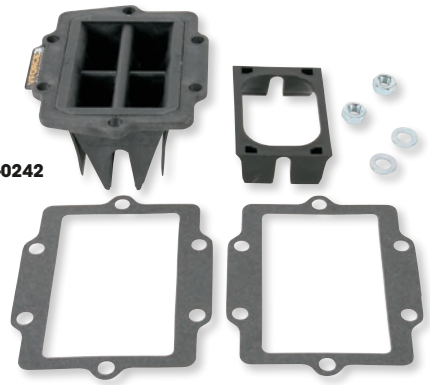

| MODÈLES | RÉF. BOÎTE À CLAPETS | RÉF. LAMELLE DE RECH. |
|---|---|---|
| **HONDA** | | |
| TRX250R FourTrax 86-89 | - | **1008-0088** |
| **KAWASAKI** | | |
| KFX250 88-89 | **1008-0242** | - |
| KXT250 85-87 | **1008-0242** | - |

| MODÈLES | RÉF. BOÎTE À CLAPETS | RÉF. LAMELLE DE RECH. |
|---|---|---|
| **YAMAHA** | | |
| YFS200 Blaster 88-06 | - | **1008-0126** |
| YFZ350/LE Banshee/LTD 87-06 | - | **1008-0126** |

VFORCE BY MOTO TASSINARI

## LAMELLES DE CLAPET DE RECHANGE VFORCE DELTA 2

- Un lot par cage

2P1171

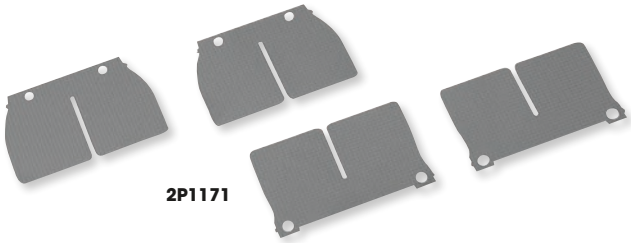

| MODÈLES | RÉF. |
|---|---|
| **HONDA** | |
| ATC250R 85-86 | **2P1171** |
| TRX250R FourTrax 86-89 | **2P1171** |
| FL400R Pilot 91-93 | **2P1171** |
| **KAWASAKI** | |
| KXF250 Tecate 4 88-89 | **2P1271** |
| KXT250 Tecate 85-87 | **2P1271** |

| MODÈLES | RÉF. |
|---|---|
| **POLARIS** | |
| Big Boss/Scrambler/Sport/Trail Blazer/Xpress/Xplorer 350-400 95-06 | **2P1171** |
| **SUZUKI** | |
| LT250R QuadRacer 88-92 | **2P1171** |
| LT500R QuadRacer 88-90 | **2P1171** |

MOOSE OFFROAD

## KITS D'ENTRETOISES DE BOÎTES À CLAPET

- Moyen simple mais efficace de modifier la courbe de puissance afin de favoriser les bas et mi-régimes
- Usinage CNC pour éliminer les problèmes d'interférences lors de l'installation ; joints et boulons inclus
- L'entretoise se monte entre le cylindre et la boîte à clapet

M560-08-111

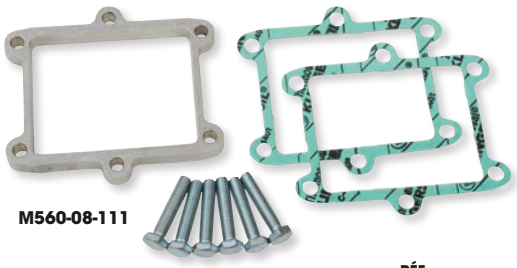

| MODÈLES | RÉF. |
|---|---|
| **HONDA** | |
| ATC250R 81-86 | **M560-08-111** |
| TRX250R 86-89 | **M560-08-111** |
| **KAWASAKI** | |
| KXT250 Tecate 85-87 | **M560-10-200** |
| KXF250 Tecate-4 87-88 | **M560-10-200** |
| **SUZUKI** | |
| LT250R QuadRacer 85-86 | **M560-10-300** |

| MODÈLES | RÉF. |
|---|---|
| **SUZUKI (SUITE)** | |
| LT250R QuadRacer 88-92 | **M560-08-310** |
| LT500R QuadRacer 87 | **M560-10-300** |
| LT500R QuadRacer 88-92 | **M560-08-310** |
| **YAMAHA** | |
| YFS200 Blaster 88-02 | **M560-06-412** |
| YTZ250 Tri-Z 85-86 | **M560-08-411** |
| YFZ350 Banshee 87-06 | **M560-06-4011** |

**AVERTISSEMENT :** VOIR PAGE 4 POUR DES INFORMATIONS IMPORTANTES CONCERNANT LES GARANTIES, LA CONFORMITÉ AUX NORMES DE CONTRÔLE DES ÉMISSIONS ET LA RÉGLEMENTATION RELATIVE AU BRUIT.

Tous les produits avec une référence **MAGENTA GRAS** sont nouveaux en 2026.

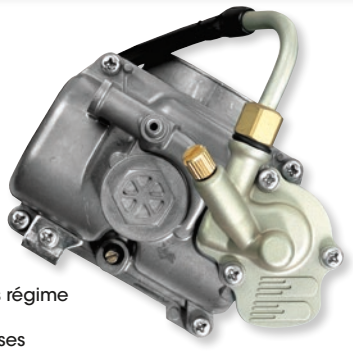

## QUICKSTART

### POUR TOUS LES MODÈLES DE VÉHICULES MX ET TOUT-TERRAIN ET DE QUADS KEIHIN MUNIS DE FCR

- La façon las plus efficace d'ajouter de la performance à un carburateur FCR Keihin
- Le système Hot Start Assist intégré élimine les problèmes de démarrage à chaud des 4 temps
- Le gicleur de pompe de reprise réglable maximise le volume de carburant et la durée du mélange dans toutes les conditions
- 25 % plus de capacité de carburant
- Clapet de retenue vertical de haut débit sur le QS3 pour un comptage d'essence précis et constant
- Arrête les hésitations du moteur et améliore la réponse de l'accélérateur
- Améliore la puissance à bas régime
- Moulage par cire perdue et finition aux résistances précises
- Compatible avec TOUS les carburateurs Keihin FCR
- Installation rapide

| DESCRIPTION | RÉF. |
|---|---|
| Quickstart | 1050-0228 |



## QUICKSHOT 3

- Le gicleur de pompe de reprise réglable maximise le volume de carburant et la durée du jet dans toutes les conditions
- Moulage par cire perdue et finition aux résistances précise
- 25 % de capacité de carburant en plus
- Clapet de retenue vertical de haut débit sur le QS3 pour un comptage d'essence précis et constant
- Élimine les hésitations du moteur
- Réponse à l'accélérateur immédiate
- Améliore la puissance à bas régime
- Compatible avec TOUS les carburateurs Keihin FCR
- Installation rapide

| MODÈLES | RÉF. |
|---|---|
| **HONDA** | |
| TRX450R 06-09 | 1050-0225 |
| **KTM** | |
| 450/525 XC 08-10 | 1050-0225 |

| MODÈLES | RÉF. |
|---|---|
| **POLARIS** | |
| Outlaw 450 MXR 08-10 | 1050-0225 |
| Outlaw 525 07-11 | 1050-0225 |
| **YAMAHA** | |
| YFZ450 04-09 | 1050-0225 |

| MODÈLES | RÉF. |
|---|---|
| **TOUS LES MODÈLES/CONSTRUCTIONS UTILISANT LES CARBURATEURS KEIHIN FCR-MX AFTERMARKET** | |
| FCR-MX 37/39/41 | 1050-0225 |

## QUICKSHOT 2 CACHE POUR POMPE D'ACCÉLÉRATEUR

### POUR LES CARBURATEURS FCR DE KEIHIN

- Élimine l'hésitation sur les motos et les quads, offrant une réponse immédiate aux mouvements d'accélération
- Parmi les bénéfices supplémentaires vous trouverez une réduction de la chaleur du moteur et une performance améliorée à bas régime
- Produit vissable pour tous les carburateurs FCR de Keihin qui ne nécessitent d'aucune modification

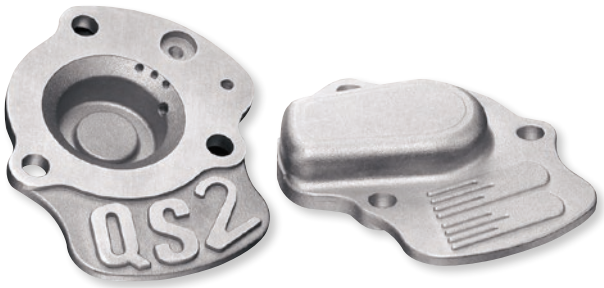


| MODÈLES | RÉF. |
|---|---|
| **HONDA** | |
| TRX450R 06-09 | 1050-0154 |
| **KTM** | |
| 450/525 XC 08-10 | 1050-0154 |

| MODÈLES | RÉF. |
|---|---|
| **POLARIS** | |
| Outlaw 450 MXR 08-10 | 1050-0154 |
| Outlaw 525 07-11 | 1050-0154 |
| **YAMAHA** | |
| YFZ450 04-09 | 1050-0154 |

| MODÈLES | RÉF. |
|---|---|
| **TOUS LES MODÈLES/CONSTRUCTIONS UTILISANT LES CARBURATEURS KEIHIN FCR-MX AFTERMARKET** | |
| FCR-MX 37/39/41 | 1050-0154 |

## PIÈCES D'ASSEMBLAGE POUR ROBINET DE CARBURANT

- Sert de remplacement aux assemblages d'origine
- Robinet de carburant à trois positions (off/réserve/principal)



| MODÈLES | RÉF. |
|---|---|
| **YAMAHA** | |
| YFB250 Timberwolf 92-99 | 0705-0121 |
| YFB250FW Timberwolf 4WD 94-00 | 0705-0121 |
| YFM250 Bear Tracker 01-04 | 0705-0121 |
| YFM250B Bruin 250 06 | 0705-0121 |
| YFM250B Big Bear 07-09 | 0705-0121 |

| MODÈLES | RÉF. |
|---|---|
| **YAMAHA (SUITE)** | |
| YFM400 Big Bear 2WD/4WD 00-12 | 0705-0121 |
| YFM400F Grizzly 400 04-09 | 0705-0121 |
| YFU1W Prohauler Pro-4 89 | 0705-0121 |
| YFZ350 Banshee 87-06 | 0705-0120 |

**AVERTISSEMENT :** VOIR PAGE 4 POUR DES INFORMATIONS IMPORTANTES CONCERNANT LES GARANTIES, LA CONFORMITÉ AUX NORMES DE CONTRÔLE DES ÉMISSIONS ET LA RÉGLEMENTATION RELATIVE AU BRUIT.

Tous les produits avec une référence **MAGENTA GRAS** sont nouveaux en 2026.

0705-0375



0705-0396



0705-0392



## KITS DE RECONDITIONNEMENT POUR ROBINET DE CARBURANT

- Comprend les éléments nécessaires pour le reconditionnement d'un robinet d'essence
- Le kit comprend toutes les vis de diaphragme, les boulons de réservoir, les joints de diaphragme, les joints de réservoir, diaphragmes, joints toriques, les rondelles ondulées et composants divers nécessaires
- Les kits pour robinets d'essence Honda avec rivets incapables d'être reconditionnés comprennent une perceuse spéciale et des vis autoperforantes avec des instructions pour un reconditionnement facile et peu couteux

| MODÈLES | RÉF. |
|---|---|
| **ARCTIC CAT** | |
| 50 2x4 08 | **0705-0546** |
| DVX50 06-08 | **0705-0546** |
| 50 Y-6 06 | **0705-0546** |
| DVX90 06-18 | **0705-0546** |
| 90 Utility 2x4 06-16 | **0705-0546** |
| Alterra 90 17-19 | **0705-0546** |
| 150 Utility 09-19 | **0705-0546** |
| 250 2x4 99-00 | **0705-0477** |
| 250 2x4 01-05 | **0705-0476** |
| 250 2x4 06-09 | **0705-0546** |
| 250 4x4 01-05 | **0705-0476** |
| DVX250 06-08 | **0705-0546** |
| 300 2x4 98-00 | **0705-0477** |
| 300 2x4 01-04 | **0705-0476** |
| 300 2x4 10-16 | **0705-0546** |
| 300 4x4 98-00 | **0705-0477** |
| 300 4x4 01-05 | **0705-0476** |
| DVX300 09-15 | **0705-0546** |
| Alterra 300 18-23 | **0705-0546** |
| 350 CR 12 | **0705-0545** |
| 350 Utility 4x4 11 | **0705-0545** |
| 366 FIS avec AT 08-10 | **0705-0545** |
| 366 SE FIS avec AT 11 | **0705-0545** |
| 375 2x4/4x4 avec AT 02 | **0705-0476** |
| 400 2x4 98-00 | **0705-0477** |
| 400 2x4 01 | **0705-0476** |
| 400 4x4 98-00 | **0705-0477** |
| 400 4x4 avec AT 03-04 | **0705-0476** |
| 400 4x4 avec MT 01-04 | **0705-0476** |
| DVX400 04-06 | **0705-0493** |
| DVX400 07-08 | **0705-0492** |
| 400 FIS 2x4 avec AT 03-04 | **0705-0476** |
| 400 FIS 4x4 avec AT 03-05 | **0705-0476** |
| 400 FIS 4x4 avec AT 13-14 | **0705-0545** |
| 400 FIS 4x4 avec MT 02-05 | **0705-0476** |
| 400 TBX 4x4 04 | **0705-0476** |
| 400 VP 4x4 avec AT 05-06 | **0705-0476** |
| 454 2x4/4x4 96-98 | **0705-0477** |
| 500 4x4 98 | **0705-0477** |
| 500 4x4 avec AT 00-02 | **0705-0476** |
| 500 FIS 4x4 avec AT 02-04 | **0705-0476** |
| 500 FIS TBX 4x4 02-04 | **0705-0476** |
| 500 FIS TRV 4x4 03-05 | **0705-0476** |
| **CAN-AM** | |
| DS70 11-22 | **0705-0544** |

| MODÈLES | RÉF. |
|---|---|
| **CAN-AM (SUITE)** | |
| DS90X 4 temps 09-22 | **0705-0544** |
| DS250 06-25 | **0705-0544** |
| Outlander 330 04-05 | **0705-0480** |
| Outlander 400 03-04 | **0705-0480** |
| Outlander 400 STD 4x4 05-08 | **0705-0480** |
| Outlander 400 XT 4x4 04-08 | **0705-0480** |
| Outlander Max 400 STD 4x4 05-08 | **0705-0480** |
| Outlander MAX 400 XT 4x4 06-11 | **0705-0480** |
| Quest 500 02-04 | **0705-0480** |
| Traxter 500 99-05 | **0705-0480** |
| Traxter 500 Auto CVT 05 | **0705-0480** |
| Traxter Max 500 03-05 | **0705-0480** |
| Traxter Max XT 500 04-05 | **0705-0480** |
| Quest 650 STD / XT 04 | **0705-0480** |
| Quest Max 650 04 | **0705-0480** |
| Traxter 650 04-05 | **0705-0480** |
| **HONDA** | |
| ATC185 80-83 | **0705-0403** |
| ATC200 81-83 | **0705-0403** |
| ATC200E 82-83 | **0705-0403** |
| ATC200ES 84 | **0705-0403** |
| ATC200M 84-85 | **0705-0403** |
| ATC200S 84-86 | **0705-0403** |
| ATC250ES 85-87 | **0705-0386** |
| ATC250R 85-86 | **0705-0375** |
| ATC250SX 85-87 | **0705-0386** |
| TRX250 FourTrax 85-87 | **0705-0386** |
| TRX250 Recon 97-01 | **0705-0397** |
| TRX250TE/TM Recon 02-25 | **0705-0397** |
| TRX250X/EX Sportrax 01 | **0705-0390** |
| TRX250X/EX Sportrax 02-14 | **0705-0397** |
| TRX250X/EX Sportrax 16-25 | **0705-0401** |
| TRX300 FourTrax 88-00 | **0705-0386** |
| TRX300FW FourTrax 4x4 88-00 | **0705-0386** |
| TRX350FM FourTrax Rancher 00-06 | **0705-0397** |
| TRX400EX 99-07 | **0705-0401** |
| TRX400FA FourTrax Rancher 04-07 | **0705-0397** |
| TRX400FGA FourTrax Rancher 4x4 04-07 | **0705-0397** |
| TRX400FW Foreman 4x4 95-03 | **0705-0397** |
| TRX420 FourTrax Rancher 07-14 | **0705-0398** |
| TRX450ER 06-07 | **0705-0399** |
| TRX450ES Foreman 98-01 | **0705-0397** |
| TRX450FE Foreman 02-04 | **0705-0397** |
| TRX450FM Foreman 02-04 | **0705-0397** |
| TRX450R 04-07 | **0705-0399** |

| MODÈLES | RÉF. |
|---|---|
| **HONDA (SUITE)** | |
| TRX450S Foreman 98-01 | **0705-0397** |
| TRX500FA Rubicon 01-04 | **0705-0397** |
| TRX500FA Rubicon 05-14 | **0705-0398** |
| TRX500FE Foreman 05-11 | **0705-0398** |
| TRX500FGA Rubicon 04 | **0705-0397** |
| TRX500FGA Rubicon 05-08 | **0705-0398** |
| TRX500FM Foreman 05-11 | **0705-0398** |
| TRX500FPA Rubicon 09-12 | **0705-0398** |
| TRX500FPE Foreman 07-11 | **0705-0398** |
| TRX500FPM Foreman 08-11 | **0705-0398** |
| TRX500TM Foreman 05-06 | **0705-0398** |
| TRX650 Rincon 03-05 | **0705-0397** |
| **KAWASAKI** | |
| KFX50 07-25 | **0705-0491** |
| KFX90 07-25 | **0705-0491** |
| KLF220 Bayou 88-02 | **0705-0489** |
| KFX250 Mojave 87-04 | **0705-0489** |
| KLF250 Bayou 03-11 | **0705-0489** |
| KEF300 Lakota 95-03 | **0705-0489** |
| KLF300A Bayou 86-05 | **0705-0489** |
| KLF300C Bayou 4x4 89-05 | **0705-0489** |
| KVF300A Prairie 4x4 99-02 | **0705-0490** |
| KVF360A Prairie 4x4 03-13 | **0705-0361** |
| KFX400 03-06 | **0705-0493** |
| KLF400 Bayou 93-99 | **0705-0489** |
| KVF400A Prairie 4x4 97-02 | **0705-0361** |
| KVF650 Brute Force 05 | **0705-0488** |
| KVF650 Brute Force 06-13 | **0705-0396**[1] |
| KVF650i Brute Force 06-13 | **0705-0396**[1] |
| KVF650 Prairie 02-03 | **0705-0488** |
| KVF700 Prairie 04-06 | **0705-0488** |
| KVF750 Brute Force 05-07 | **0705-0396**[1] |
| **POLARIS** | |
| Sportsman 450 06-07 | **0705-0478** |
| Outlaw 500 06-07 | **0705-0478** |
| Predator 500 03-07 | **0705-0478** |
| Sportsman 500 4x4 HO 06-08 | **0705-0478** |
| Sportsman 700 4x4 06 | **0705-0478** |
| **SUZUKI** | |
| LT-A50 QuadRunner 02-05 | **0705-0483** |
| LT-Z50 QuadSport 06-22 | **0705-0492** |
| LT-Z90 QuadSport 07-22 | **0705-0547** |
| LT-4WD 250 QuadRunner 95-98 | **0705-0485** |
| LT-F250 QuadRunner 2WD 95-01 | **0705-0485** |
| LT-F250 Ozark 02-06 | **0705-0479** |

[1] Cache de pompe à diaphragme à 4 vis.

**AVERTISSEMENT :** VOIR PAGE 4 POUR DES INFORMATIONS IMPORTANTES CONCERNANT LES GARANTIES, LA CONFORMITÉ AUX NORMES DE CONTRÔLE DES ÉMISSIONS ET LA RÉGLEMENTATION RELATIVE AU BRUIT.

Tous les produits avec une référence **MAGENTA GRAS** sont nouveaux en 2026.

## KITS DE RECONDITIONNEMENT POUR ROBINET DE CARBURANT (SUITE)

| MODÈLES | RÉF. |
|---|---|
| **SUZUKI (SUITE)** | |
| LT-F250 Ozark 07-08 | **0705-0492** |
| LT-F250 Ozark 12-14 | **0705-0492** |
| LT-F250F 4WD QuadRunner 99-00 | **0705-0486** |
| LT-F250F 4WD QuadRunner 01-02 | **0705-0485** |
| LT-Z250 QuadSport 04-06 | **0705-0479** |
| LT-F300F KingQuad 99-00 | **0705-0486** |
| LT-F300F KingQuad 01-02 | **0705-0485** |
| LT-F4WDX KingQuad 300 95-98 | **0705-0485** |
| LT-A400 2WD KingQuad 08-09 | **0705-0484** |
| LT-A400 Eiger 2WD 02-04 | **0705-0483** |
| LT-A400 Eiger 2WD 06-07 | **0705-0482** |
| LT-A400F 4WD KingQuad 08-10 | **0705-0484** |
| LT-A400F Eiger 4WD 02-04 | **0705-0483** |
| LT-A400F Eiger 4WD 05-07 | **0705-0482** |
| LT-F400 2WD KingQuad 08-09 | **0705-0484** |
| LT-F400 Eiger 2WD 02-06 | **0705-0483** |
| LT-F400 Eiger 2WD 07 | **0705-0482** |
| LT-F400F 4WD KingQuad 08-10 | **0705-0484** |
| LT-F400F Eiger 4WD 02-04 | **0705-0483** |
| LT-F400F Eiger 4WD 05-07 | **0705-0482** |
| LT-Z400 QuadSport 03-05 | **0705-0493** |
| LT-Z400 QuadSport 06-08 | **0705-0492** |
| LT-A500F QuadMaster Auto 00-01 | **0705-0481** |
| LT-A500F Vinson 02-05 | **0705-0479** |
| LT-A500F Vinson 06-07 | **0705-0484** |

| MODÈLES | RÉF. |
|---|---|
| **SUZUKI (SUITE)** | |
| LT-F500F QuadRunner 98-00 | **0705-0481** |
| LT-F500F Vinson 03-07 | **0705-0479** |
| **YAMAHA** | |
| YFM50 Raptor 04-08 | **0705-0335**[2] |
| YFM80 Badger 85-01 | **0705-0335**[2] |
| YFM80 Grizzly 05-08 | **0705-0335**[2] |
| YFM80 Raptor 02-08 | **0705-0335**[2] |
| YFM90 Grizzly 19-24 | **0705-0543** |
| YFM90 Raptor 12-23 | **0705-0543** |
| YFM100 Champ 87-91 | **0705-0335**[2] |
| YFM110 Raptor 24-25 | **0705-0543** |
| YFA1 Breeze (125) 89-04 | **0705-0335**[2] |
| YFM125 Grizzly 04-13 | **0705-0335**[2] |
| YFM125 Raptor 11-13 | **0705-0475** |
| YFS200 Blaster 88-06 | **0705-0335**[2] |
| YFB250 Timberwolf 92-00 | **0705-0335**[2] |
| YFM 250 Raptor 08-13 | **0705-0475** |
| YFM250 Beartracker 99-04 | **0705-0335**[2] |
| YFM250 Big Bear 07-09 | **0705-0335**[2] |
| YFM250 Moto-4 89-91 | **0705-0335**[2] |
| YFM250B Bruin 05-06 | **0705-0335**[2] |
| YFM300 Grizzly 12-13 | **0705-0394** |
| YFM350 Grizzly IRS 07-11 | **0705-0394** |
| YFM350 Raptor 04-13 | **0705-0335**[2] |
| YFM350 Warrior 87-04 | **0705-0335**[2] |

| MODÈLES | RÉF. |
|---|---|
| **YAMAHA (SUITE)** | |
| YFM350BA Bruin 2WD 04-06 | **0705-0394** |
| YFM350ER Moto-4 87-95 | **0705-0335**[2] |
| YFM350FA Bruin 4WD 04-06 | **0705-0394** |
| YFM350FGW Grizzly 4WD 07-14 | **0705-0394** |
| YFM350FW Big Bear 87-99 | **0705-0335**[2] |
| YFM350GW Grizzly 2WD 07-14 | **0705-0394** |
| YFM350U Big Bear 96-99 | **0705-0335**[2] |
| YFM350FX Wolverine 95-05 | **0705-0335**[2] |
| YFZ350 Banshee 87-06 | **0705-0335**[2] |
| YFM400 Big Bear 4WD 00-06 | **0705-0335**[2] |
| YFM400 Big Bear IRS 07-12 | **0705-0335**[2] |
| YFM400 Grizzly IRS 07-08 | **0705-0394** |
| YFM400 Kodiak 2WD 00-04 | **0705-0394** |
| YFM400 Kodiak 4WD 93-99 | **0705-0335**[2] |
| YFM400 Kodiak 4WD 00-06 | **0705-0394** |
| YFM450 Grizzly EPS 11-14 | **0705-0394** |
| YFM450 Kodiak 03-06 | **0705-0394** |
| YFM450FX Wolverine 450 4x4 06-10 | **0705-0473** |
| YFZ450 04-09, 12-13 | **0705-0472** |
| YFM600 Grizzly 98 | **0705-0335**[2] |
| YFM600 Grizzly 99-01 | **0705-0472** |
| YFM660 Grizzly 02-08 | **0705-0392** |
| YFM660R Raptor 01-05 | **0705-0335**[2] |

[2] Uniquement pour RÉF. d'origine 2HR-24500-02-00.







K&S TECHNOLOGIES INCORPORATED

## KITS DE RÉPARATION POUR ROBINET DE CARBURANT

- Chaque kit contient tous les joints toriques, les boulons, les vis et les kits de reconditionnement nécessaires pour réparer les robinets d'essence
- Comprend également des vis et boulons pour fixer le nouveau robinet d'essence au réservoir de carburant

| MODÈLES | RÉF. |
|---|---|
| **KAWASAKI** | |
| KLF110A/B Mojave 87-88 | **0705-0112** |
| KLF220A Bayou 88-02 | **0705-0112** |
| KLF250A Bayou 03-11 | **0705-0112** |
| KSF250A Mojave 87-03 | **0705-0112** |
| KXF250 Mojave 04-05 | **0705-0112** |
| KXF250A Tecate 4 87-88 | **0705-0112** |
| KXF250A Tecate 3 84-85 | **0705-0112** |
| KXF250B Tecate 3 86-87 | **0705-0112** |
| KEF300A Lakota 95-00 | **0705-0112** |
| KEF300B Lakota Sport 01-03 | **0705-0112** |
| KLF300B Bayou 88-04 | **0705-0112** |
| KLF300C Bayou 4x4 89-05 | **0705-0112** |
| KVF300 Prairie 99-02 | **0705-0110** |
| KLF400B Bayou 4x4 93-99 | **0705-0112** |
| KVF400 Prairie 98-02 | **0705-0110** |
| KVF650 Prairie 02-03 | **0705-0110** |
| **YAMAHA** | |
| YFM50R Raptor 04-08 | **0705-0110** |
| YF60S 4-Zinger 86 | **0705-0110** |
| YT60L/N Tri-Zinger 84-85 | **0705-0110** |
| YFM80 Badger 97-01 | **0705-0110** |

| MODÈLES | RÉF. |
|---|---|
| **YAMAHA (SUITE)** | |
| YFM80 Moto-4 85-88/92-26 | **0705-0110** |
| YFM80G Grizzly 05-08 | **0705-0110** |
| YFM80W Raptor 02-08 | **0705-0110** |
| YFA1 Breeze 89-04 | **0705-0110** |
| YFM100 Champ 87-91 | **0705-0110** |
| YFM125 Grizzly 04-13 | **0705-0110** |
| YFS200 Blaster 88-06 | **0705-0110** |
| YFM200N/D Moto-4 85-89 | **0705-0110** |
| YTM-200/E Tri-Moto 83-85 | **0705-0110** |
| YFM225 Moto-4 86-88 | **0705-0110** |
| YTM-225DR/DX Tri-Moto 83-86 | **0705-0110** |
| YFU1W (230 cm³) Pro-Hauler 89 | **0705-0110** |
| YFB250 Timberwolf 92-98 | **0705-0110** |
| YFB250FW Timberwolf 4WD 99-00 | **0705-0110** |
| YFM250 Big Bear 07-09 | **0705-0110** |
| YFM250 Moto-4 89-91 | **0705-0110** |
| YFM250B Bruin 05-06 | **0705-0110** |
| YFM250X Beartracker 01-04 | **0705-0110** |
| YFM250XM Beartracker 2WD 99-00 | **0705-0110** |
| YFM350 Bruin 04-06 | **0705-0110** |
| YFM350 Grizzly 07-14 | **0705-0110** |

| MODÈLES | RÉF. |
|---|---|
| **YAMAHA (SUITE)** | |
| YFM350ER Moto-4 87-90/92-95 | **0705-0110** |
| YFM350FW Big Bear 87-97 | **0705-0110** |
| YFM350FW Big Bear 4x4 97-99 | **0705-0110** |
| YFM350FX Wolverine 95-05 | **0705-0110** |
| YFM350S/R Raptor 04-13 | **0705-0110** |
| YFM350U Big Bear 2WD 96-99 | **0705-0110** |
| YFM350X Warrior 87-04 | **0705-0110** |
| YFM400 Grizzly 07-09 | **0705-0110** |
| YFM400A/FA/FW Kodiak 93-06 | **0705-0110** |
| YFM400 FWN Buckmaster 4WD 00-01 | **0705-0110** |
| YFM400 Big Bear 2WD/4WD 00-03 | **0705-0110** |
| YFM450 Grizzly (tous) 07-14 | **0705-0110** |
| YFM450F Wolverine 450 4x4 06-10 | **0705-0110** |
| YFM450FA Kodiak 03-06 | **0705-0110** |
| YFM600F Grizzly 98-01 | **0705-0110** |
| YFM660F Grizzly 02-08 | **0705-0110** |
| YFM660R Raptor 01-05 | **0705-0110** |
| YFZ350 Banshee 87-06 | **0705-0110** |
| YFZ450 04-09/12-13 | **0705-0110** |
| YFZ450X 08 | **0705-0110** |

**AVERTISSEMENT :** VOIR PAGE 4 POUR DES INFORMATIONS IMPORTANTES CONCERNANT LES GARANTIES, LA CONFORMITÉ AUX NORMES DE CONTRÔLE DES ÉMISSIONS ET LA RÉGLEMENTATION RELATIVE AU BRUIT.

Tous les produits avec une référence **MAGENTA GRAS** sont nouveaux en 2026.

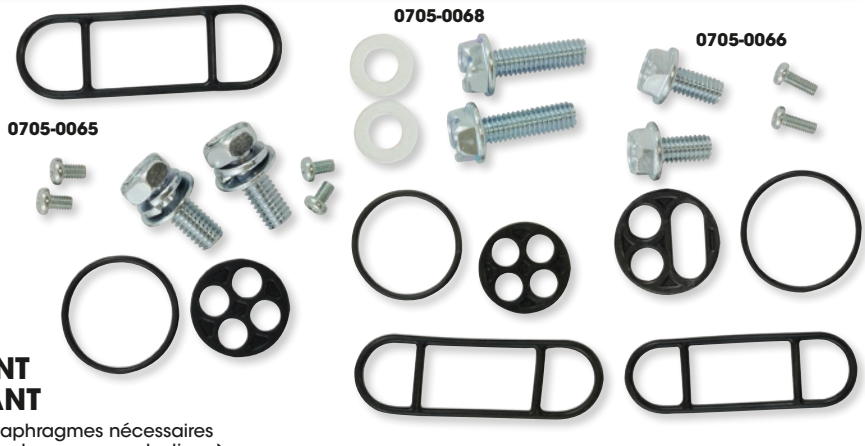


## KITS DE RECONDITIONNEMENT POUR ROBINET DE CARBURANT

- Comprennent tous les joints toriques et les diaphragmes nécessaires (sauf les rondelles d'espacement pour les diaphragmes en plastique)

| MODÈLES | RÉF. |
|---|---|
| **KAWASAKI** | |
| KLF110A/B Mojave 87-88 | **0705-0065** |
| KLT110 84-86 | **0705-0068** |
| KLT160 85 | **0705-0068** |
| KLT185 86-87 | **0705-0068** |
| KLF220 Bayou 88-02 | **0705-0065** |
| KLF250 Bayou 03-05 | **0705-0065** |
| KFX250 Mojave 87-03 | **0705-0065** |

| MODÈLES | RÉF. |
|---|---|
| **KAWASAKI (SUITE)** | |
| KSF250 KFX Mojave 04 | **0705-0065** |
| KXF250 Tecate 4 87-88 | **0705-0065** |
| KXT250 Tecate 84-87 | **0705-0065** |
| KEF300A Lakota 95-00 | **0705-0065** |
| KEF300B Lakota Sport 01-02 | **0705-0065** |
| KLF300A Bayou 86-87 | **0705-0068** |
| KLF300B Bayou 2x4 88-05 | **0705-0065** |

| MODÈLES | RÉF. |
|---|---|
| **KAWASAKI (SUITE)** | |
| KLF300C Bayou 4x4 89-05 | **0705-0065** |
| KLF400B Bayou 4x4 93-99 | **0705-0065** |
| KVF400A Prairie 4x4 97-98 | **0705-0066** |
| KVF400C Prairie 4x4 99-02 | **0705-0066** |
| KVF400B/D Prairie 2x4 98-02 | **0705-0066** |



## KITS DE VALVE/DURITE D'ESSENCE ET KITS DE SERRAGE

- Cette durite de carburant, qui remplace celle d'origine, offre une installation sans difficultés
- La valve d'essence comprend une durite de carburant et des colliers de serrage type origine
- Joints Viton® en caoutchouc, résistants au carburant
- Durite de carburant de remplacement et colliers de serrage disponibles séparément
- Vente à l'unité

| MODÈLES | RÉF. |
|---|---|
| **HONDA** | |
| TRX450R 04-05 | **0705-0166** |
| TRX450ER/R 06-07 | **0706-0328**[1] |
| **KAWASAKI** | |
| KLF300 Bayou 4x4 89-02 | **0705-0169** |
| KLF400 Bayou 4x4 93-99 | **0705-0169** |
| **SUZUKI** | |
| LT-Z400 03-05 | **0705-0173** |
| **YAMAHA** | |
| YFM50 Raptor 04-07 | **0705-0186** |
| YFM80 Badger 85-01 | **0705-0186** |
| YFM80 Grizzly 05-07 | **0705-0186** |
| YFM80 Raptor 02-07 | **0705-0186** |
| YFM100 Champ 89-91 | **0705-0186** |
| YFM125 Grizzly 04-07 | **0705-0181** |
| YFA 1 Breeze 98-04 | **0705-0181** |
| YFM200 Moto 4 85-89 | **0705-0180** |

| MODÈLES | RÉF. |
|---|---|
| **YAMAHA (SUITE)** | |
| YFS200 Blaster 88-04 | **0705-0181** |
| YTM225 83-86 | **0705-0180** |
| YFM250 Bear Tracker 99-04 | **0705-0187** |
| YFM250 Big Bear 2x4 07-09 | **0705-0188** |
| YFM250 Bruin 05-06 | **0705-0188** |
| YFM350 Big Bear 87-99 | **0705-0191** |
| YFM350 Bruin Auto 4x4 04-06 | **0706-0360** |
| YFM350 Bruin 2x4 05-06 | **0706-0360** |
| YFM350 Bruin Hunter 4X4 05-06 | **0706-0360** |
| YFM350 Grizzly 4X4 07 | **0706-0360** |
| YFM350 Bruin 04-06 | **0705-0192** |
| YFM350 Grizzly 07 | **0705-0192** |
| YFM350 Grizzly 08-14 | **0705-0182** |
| YFM350 Raptor 04-07 | **0705-0196** |
| YFM350 Raptor 08-13 | **0705-0197** |
| YFM350 Warrior 87-04 | **0705-0180** |

| MODÈLES | RÉF. |
|---|---|
| **YAMAHA (SUITE)** | |
| YFM350 Wolverine 95-05 | **0705-0180** |
| YFZ350 Banshee 88-06 | **0705-0179** |
| YFM400 Grizzly 07 | **0705-0194** |
| | **0706-0361**[1] |
| YFM400 Grizzly 08 | **0705-0183** |
| | **0706-0357**[1] |
| YFM400 Kodiak 93-99 | **0705-0191** |
| YFM400 Kodiak 00-02 | **0705-0195** |
| YFM400 Kodiak 03-06 | **0705-0194** |
| | **0706-0361**[1] |
| YFM450 Grizzly 07-14 | **0705-0183** |
| | **0706-0357**[1] |
| YFM450 Kodiak 03-06 | **0705-0194** |
| | **0706-0357**[1] |
| YFM660 Grizzly 02-08 | **0705-0184** |
| YFM660 Raptor 01-05 | **0705-0185** |

[1] Kit de durite et de collier de serrage.

## ROBINETS D'ESSENCE

- Convient aux durites de carburant 6,4 mm et 7,9 mm ($^{1}/_{4}$" et $^{5}/_{16}$")




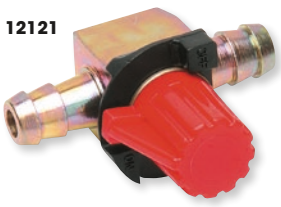


| DESCRIPTION | RÉF. |
|---|---|
| Soupape 6,4 mm ($^{1}/_{4}$") | **1118** |

| DESCRIPTION | RÉF. |
|---|---|
| Soupape 7,9 mm ($^{5}/_{16}$") | **12121** |

**AVERTISSEMENT :** VOIR PAGE 4 POUR DES INFORMATIONS IMPORTANTES CONCERNANT LES GARANTIES, LA CONFORMITÉ AUX NORMES DE CONTRÔLE DES ÉMISSIONS ET LA RÉGLEMENTATION RELATIVE AU BRUIT.

Tous les produits avec une référence **MAGENTA GRAS** sont nouveaux en 2026.


0705-0079

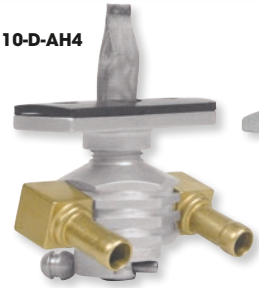
3110-D-AH4


4110-AH2

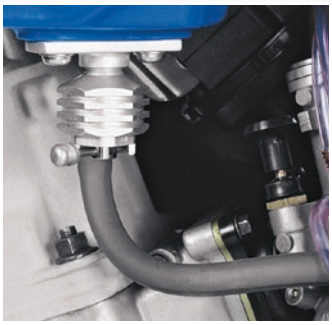

PINGEL Since 1967

## ROBINET D'ESSENCE MX POWER-FLO

- Débit maximal de carburant pour la combustion - les résultats des tests montrent jusqu'à deux fois plus de débit de carburant que les robinets d'essence d'origine
- Ne limite pas le débit d'essence jusqu'au carburateur
- Évite que la moto ne bronche dans des sections avec de grosses bosses
- Maintient le carburateur constamment remplit de carburant
- Garantit un mélange de carburant homogène dans toutes les conditions
- Usiné en aluminium léger taillé dans la masse. Contrairement au robinet d'essence d'origine, il ne s'agit pas d'une pièce moulée
- Plus légère que le robinet d'essence d'origine
- Utilise les trous et le kit de montage d'origine

| MODÈLES | RÉF. |
|---|---|
| **SUZUKI** | |
| LT-Z400 03-08 (orienté vers le bas) | **0705-0079** |
| **YAMAHA** | |
| YFS200 Blaster 98-06 (sortie double) | **3110-D-AH4** |
| (sortie simple) | **4110-AH2** |
| YFM350 Warrior/Raptor 87-13 (sortie double) | **3110-D-AH4** |
| (sortie simple) | **4110-AH2** |

| MODÈLES | RÉF. |
|---|---|
| **YAMAHA (SUITE)** | |
| YFZ350 Banshee 87-06 (sortie double) | **3110-D-AH4** |
| (sortie simple) | **4110-AH2** |
| YFZ450 04-09 (sortie simple) | **4110-AH2** |
| YFM660R Raptor 01-05 (double sortie) | **3110-D-AH4** |

Motion Pro

## VALVES DE CARBURANT

- À utiliser avec le réservoir d'essence auxiliaire ou avec d'autres applications nécessitant une installation directe
- Comprend deux joints en néoprène et des joints toriques
- Fonctionnement simple et positif
- La pièce P537 n'est pas recommandée pour les moteurs de plus de 200 cm³
- Les pièces P12-035 et P12-036 ne sont pas recommandées pour les moteurs de plus de 300 cm³


P537


P12-035

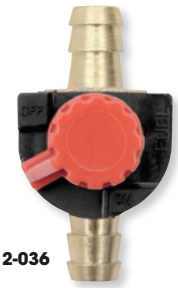
P12-036

| DESCRIPTION | RÉF. |
|---|---|
| Pour durite de carburant de 4,8 mm (3/16") | **P537** |

| DESCRIPTION | RÉF. |
|---|---|
| Pour durite de carburant de 6,4 mm (1/4") | **P12-035** |

| DESCRIPTION | RÉF. |
|---|---|
| Pour durite de carburant de 7,9 mm (5/16") | **P12-036** |

QUAD LOGIC

## VALVES DE CARBURANT

### POUR POLARIS

- Valve de rechange d'origine exacte
- En plastique
- Valve à trois positions ; on, off et réserve
- Compatible avec la plupart des modèles quad/SSV


0705-0329


0705-0331


0705-0332

| DESCRIPTION | RÉF. |
|---|---|
| Vanne droite à trois orifices | **0705-0329** |
| Vanne à 90° à trois orifices | **0705-0330** |

| DESCRIPTION | RÉF. |
|---|---|
| Vanne à 2 orifices | **0705-0331** |
| Vanne inline | **0705-0332** |

| DESCRIPTION | RÉF. |
|---|---|
| Vanne droite à trois orifices | **0705-0541** |
| Vanne droite à trois orifices | **0705-0542** |

| MODÈLES | RÉF. |
|---|---|
| **POLARIS** | |
| Trail Blazer 250 93-06 | **0705-0541** |
| Trail Boss 250 93-99 | **0705-0541** |
| 300 2x4/4x4 94-95 | **0705-0541** |
| Xplorer 300 97-99 | **0705-0329** |
| Xpress 300 97-99 | **0705-0329** |
| Magnum 325 00-02 | **0705-0330** |
| Trail Boss 325 00-01 | **0705-0329** |
| Xpedition 325 00-02 | **0705-0330** |
| ATP 330 04-05 | **0705-0330** |
| Magnum 330 03-06 | **0705-0330** |
| Trail Blazer 330 08-09 | **0705-0330** |
| Trail Boss 330 02-09 | **0705-0330** |
| Worker 335 99 | **0705-0330** |
| Sportsman 335 99-00 | **0705-0330** |
| 350L 93 | **0705-0541** |
| Big Boss 400L 95-97 | **0705-0541** |
| Hawkeye 400 11-14 | **0705-0332** |
| Scrambler 400 98-02 | **0705-0329** |

| MODÈLES | RÉF. |
|---|---|
| **POLARIS (SUITE)** | |
| Sport 400 93-97 | **0705-0541** |
| Sport 400 98-99 | **0705-0329** |
| Sportsman 400 01-03 | **0705-0330** |
| Sportsman 400 04-05 | **0705-0331** |
| Sportsman 400 H.O. 11-14 | **0705-0332** |
| Sportsman 400L 93-97 | **0705-0541** |
| Trail Blazer 400 03 | **0705-0329** |
| Xplorer 400 97-02 | **0705-0329** |
| Xpress 400 97 | **0705-0329** |
| Magnum 425 95-96 | **0705-0541** |
| Magnum 425 4x2/4x4 97-98 | **0705-0549** |
| Xpedition 425 00-02 | **0705-0330** |
| Sportsman 450 06-07 | **0705-0542** |
| Diesel 455 99-01 | **0705-0331** |
| ATP 500 04 | **0705-0330** |
| Big Boss 500 6x6 98-99 | **0705-0549** |
| Magnum 500 99 | **0705-0329** |
| Magnum 500 00-02 | **0705-0330** |

| MODÈLES | RÉF. |
|---|---|
| **POLARIS (SUITE)** | |
| Outlaw 500 06-07 | **0705-0542** |
| Predator 500 03-07 | **0705-0542** |
| Scrambler 500 4x4 98-01 | **0705-0549** |
| Scrambler 500 02-09 | **0705-0541** |
| Sportsman 500 97-04 | **0705-0330** |
| Sportsman 500 04,5-05 | **0705-0331** |
| Sportsman 500 H.O. 06, 08 | **0705-0542** |
| Sportsman 500 H.O./Touring 09-13 | **0705-0332** |
| Sportsman 500 6x6 00-08 | **0705-0330** |
| Worker 500 99-01 | **0705-0330** |
| Xplorer 500 97 | **0705-0330** |
| Sportsman 600 03-04 | **0705-0330** |
| Sportsman 600 04,5-05 | **0705-0331** |
| Sportsman 700 02-04 | **0705-0330** |
| Sportsman 700 04,5-05 | **0705-0331** |
| Sportsman 700 06 | **0705-0542** |

**AVERTISSEMENT :** VOIR PAGE 4 POUR DES INFORMATIONS IMPORTANTES CONCERNANT LES GARANTIES, LA CONFORMITÉ AUX NORMES DE CONTRÔLE DES ÉMISSIONS ET LA RÉGLEMENTATION RELATIVE AU BRUIT.

Tous les produits avec une référence **MAGENTA GRAS** sont nouveaux en 2026.



## RACCORD RAPIDE POUR DURITE DE CARBURANT

- Raccord droit sans robinet d'arrêt
- Disponible pour durite de carburant 6,4 mm DI (1/4")
- Peuvent supporter des températures entre -40 °C à 82 °C (-40 °F à 180 °F)
- Vente à l'unité

**REMARQUE : Incompatible avec les moteurs à injection.**

| TAILLE | RÉF. |
|---|---|
| Diam. interne de 6,4 mm (1/4") | 0706-0035 |

## RACCORDS RAPIDES POUR DURITE DE CARBURANT

P12-029



P12-037



P12-038



- Robinet d'arrêt simple ou double
- Lorsqu'ils sont connectés, le carburant coule et lorsqu'ils ne le sont plus, il ne coule pas
- Utilisez un double robinet pour les réservoirs de carburant équipés d'une durite de liaison
- Pour l'apport en carburant (du réservoir au carburateur), utilisez des raccords classiques, avec un seul robinet d'arrêt
- Disponibles pour les durites de carburant de 6 mm et 8 mm (1/4" et 5/16") de diamètre interne
- Peuvent supporter des températures entre -40 °C à 83 °C (-40 °F à 180 °F)
- Ces raccords rapides nécessitent des joints toriques Nitrile (Buna N), et pourraient ne pas être compatibles avec certains carburants de course

| DESCRIPTION | RÉF. |
|---|---|
| Simple, 6,4 mm (1/4") | P12-029 |

| DESCRIPTION | RÉF. |
|---|---|
| Double, 6,4 mm (1/4") | P12-037 |

| DESCRIPTION | RÉF. |
|---|---|
| Double, 7,9 mm (5/16") | P12-038 |

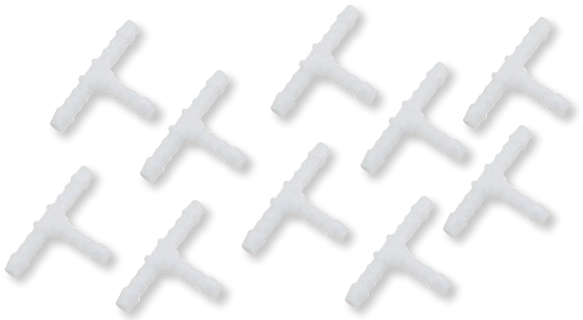

## DURITES DE CARBURANT ET RACCORDS

- Raccords en plastique résistants, qui permettent relier deux durites pour n'en faire qu'une
- Vente par lots de 10

| DESCRIPTION | RÉF. |
|---|---|
| Raccords en « T » de 6,4 mm (1/4") | P12-019 |



Noir

Orange

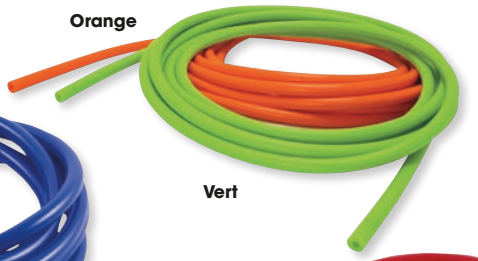

Vert



Bleu



Rouge

## DURITE DE CARBURATEUR

- Peut être utilisée pour le reniflard du carburateur, la mise à l'air, le trop plein de radiateur et l'émission de mise à l'air
- N'est pas conçue pour les installations sous pression ni pour une utilisation en tant que durite de carburant
- Fournie en 3 m (10') de longueur

| DESCRIPTION | COULEUR | RÉF. |
|---|---|---|
| 3 mm (diamètre interne) x 2 mm (paroi) (7 mm de diamètre extérieur) | Noir | 0706-0211 |
| | Bleu | 0706-0152 |
| | Vert | 0706-0154 |
| | Orange | 0706-0155 |
| | Rouge | 0706-0153 |

| DESCRIPTION | COULEUR | RÉF. |
|---|---|---|
| 4 mm (diamètre interne) x 2 mm (paroi) (8 mm de diamètre extérieur) | Noir | 0706-0212 |
| | Bleu | 0706-0156 |
| | Orange | 0706-0159 |
| | Rouge | 0706-0157 |
| 5 mm (diamètre interne) x 2,5 mm (paroi) (10 mm de diamètre extérieur) | Noir | 0706-0213 |
| | Bleu | 0706-0160 |
| | Orange | 0706-0163 |
| | Rouge | 0706-0161 |

| DESCRIPTION | COULEUR | RÉF. |
|---|---|---|
| 6,3 mm (diamètre interne) x 2,5 mm (paroi) (11,3 mm de diamètre extérieur) | Noir | 0706-0214 |
| | Bleu | 0706-0164 |
| | Rouge | 0706-0165 |
| 8 mm (diamètre interne) x 3 mm (paroi) (14 mm de diamètre extérieur) | Noir | 0706-0215 |
| | Bleu | 0706-0168 |
| | Rouge | 0706-0169 |
| 9 mm (diamètre interne) x 3 mm (paroi) (15 mm de diamètre extérieur) | Noir | 0706-0216 |

**AVERTISSEMENT :** VOIR PAGE 4 POUR DES INFORMATIONS IMPORTANTES CONCERNANT LES GARANTIES, LA CONFORMITÉ AUX NORMES DE CONTRÔLE DES ÉMISSIONS ET LA RÉGLEMENTATION RELATIVE AU BRUIT.

Tous les produits avec une référence **MAGENTA GRAS** sont nouveaux en 2026.


0706-0642


0706-0638


0706-0635

MOOSE OFFROAD

## DURITES DE CARBURANT POUR POLARIS

• Pièces de remplacement direct pour celles d'origine

| MODÈLES | RÉF. |
|---|---|
| **POLARIS** | |
| Sportsman 450 H.O. 16 | **0706-0642** |
| Ranger/Crew 500 EFI (tous) 06-13 | **0706-0643** |
| Sportsman/Touring/X2 500 EFI 06-08 | **0706-0642**[4] |
| Sportsman/Touring/X2 500 EFI 06-08 | **0706-0650**[5] |
| Sportsman 570 EFI (tous sauf Touring/X2/6x6) 14-16 | **0706-0644** |
| Sportsman 570 EFI (tous sauf Touring/X2/6x6) 17-20 | **0706-0653** |
| Ranger XP 700 06 | **0706-0643** |
| Ranger/Crew 700 09 | **0706-0638** |
| Sportsman 700 EFI 06-07 | **0706-0642**[4] |

| MODÈLES | RÉF. |
|---|---|
| **POLARIS (SUITE)** | |
| Ranger/Crew 800 10 | **0706-0638** |
| Ranger 800 (tous, sauf Mid-Size) 11-14 | **0706-0641** |
| RZR 800 (tous) 09-10 | **0706-0636** |
| RZR 800 (tous) 11-14 | **0706-0637**[2] |
| Sportsman 800 (X2 inclus) 05-07 | **0706-0642**[4] |
| Ranger XP 900 (Crew inclus) 13-19 | **0706-0635** |
| RZR 900 (tous) 15-17 | **0706-0639** |
| RZR XP 900 (tous) 11-14 | **0706-0652**[1] |
| Ranger 1000 (tous les modèles non XP) 18-19 | **0706-0654** |
| Ranger XP 1000 (Crew inclus) 17 | **0706-0635** |

| MODÈLES | RÉF. |
|---|---|
| **POLARIS (SUITE)** | |
| Ranger Crew XP 1000 18 | **0706-0635** |
| Ranger XP 1000 (tous sauf Crew XP 18) 18-25 | **0706-0654** |
| RZR 1000 (tous) 14-17 | **0706-0640** |
| RZR 1000 (tous) 18-23 | **0706-0651** |
| RZR Turbo (tous modèles y compris S) 16-20 | **0706-0655**[3] |

[1] Côté droit du rail vers le réservoir.
[2] Kit de durites en deux pièces.
[3] Conduite d'alimentation uniquement.
[4] Réservoir de carburant vers filtre uniquement.
[5] Filtre à carburant vers rail uniquement.


Noir


Bleu

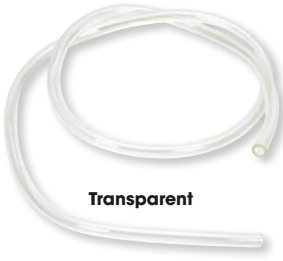
Transparent


Vert

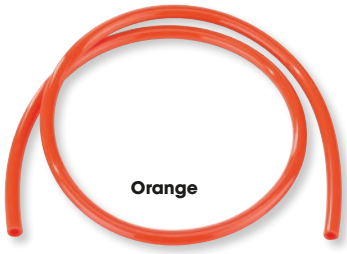
Orange


Rouge


Jaune

MOOSE OFFROAD

## DURITES DE CARBURANT ET DE MISE À L'AIR DU CARBURATEUR

• Cette durite de carburant de qualité ne durcit pas et ne craque pas
• La durite de carburant est conçue en polyuréthane de première qualité
• Disponible avec un diamètre intérieur de 6 mm, 5 mm ou 8 mm ($^1/_4$", $^3/_{16}$" ou $^5/_{16}$") ; mise à l'air carburateur disponible avec un diamètre intérieur de 3 mm ($^1/_8$")
• La durite de carburant mesure 91 cm (3") de long
• La durite de mise à l'air carburateur mesure 152 cm (5') de long

**REMARQUE : Ne convient pas pour des carburants contenant plus de 10 % d'alcool.**

| DESCRIPTION | COULEUR | RÉF. |
|---|---|---|
| **DURITE DE CARBURANT ; 91 CM (3')** | | |
| 6 mm ($^1/_4$") | Noir | **M62191** |
| | Bleu | **0706-0246** |
| | Transparent | **M6219** |
| | Vert | **0706-0245** |
| | Orange | **0706-0304** |
| | Rouge | **0706-0243** |
| | Jaune | **0706-0244** |

| DESCRIPTION | COULEUR | RÉF. |
|---|---|---|
| **DURITE DE CARBURANT ; 91 CM (3') (SUITE)** | | |
| 5 mm ($^3/_{16}$") | Noir | **M62091** |
| | Bleu | **0706-0250** |
| | Transparent | **M6209** |
| | Vert | **0706-0249** |
| | Orange | **0706-0303** |
| | Rouge | **0706-0247** |
| | Jaune | **0706-0248** |

| DESCRIPTION | COULEUR | RÉF. |
|---|---|---|
| **DURITE DE CARBURANT ; 91 CM (3') (SUITE)** | | |
| 8 mm ($^5/_{16}$") | Noir | **0706-0114** |
| | Bleu | **0706-0254** |
| | Transparent | **0706-0113** |
| | Vert | **0706-0253** |
| | Orange | **0706-0305** |
| | Rouge | **0706-0251** |
| | Jaune | **0706-0252** |

| DESCRIPTION | COULEUR | RÉF. |
|---|---|---|
| **DURITE DE MISE À L'AIR DU CARBURATEUR ; 152 CM (5')** | | |
| 3,2 mm ($^1/_8$") | Noir | **M61091** |
| | Bleu | **0706-0258** |
| | Transparent | **M6109** |
| | Vert | **0706-0257** |
| | Rouge | **0706-0255** |
| | Jaune | **0706-0256** |
| | Orange | **0706-0302** |

**AVERTISSEMENT :** VOIR PAGE 4 POUR DES INFORMATIONS IMPORTANTES CONCERNANT LES GARANTIES, LA CONFORMITÉ AUX NORMES DE CONTRÔLE DES ÉMISSIONS ET LA RÉGLEMENTATION RELATIVE AU BRUIT.

Tous les produits avec une référence **MAGENTA GRAS** sont nouveaux en 2026.



Noir



Transparent



Gris

## DURITE DE CARBURANT PREMIUM

- Durite de carburant de qualité premium
- Plus résistante et plus durable qu'une durite de carburant en vinyle
- À utiliser avec n'importe quel type d'essence
- Résistance au gonflement, à la lumière directe du soleil, au durcissement et aux craquelures
- Flexible à des températures comprises entre -37 à +74 °C (-35 à +165 °F)
- La durite de carburant passe facilement sur des raccords ou des robinets de carburant
- Vente en rouleaux de 7,6 m (25') et longueurs de 91 cm de long (3')

**REMARQUE : Ne convient pas aux modèles à injection.**

| DESCRIPTION | RÉF. |
|---|---|
| **3 MM (DIAM. INT.) X 91,5 CM (L) (1/8" X 3')** | |
| Transparent | **0706-0138** |
| **5 MM (DIAM. INT.) X 8 MM (DIAM. EXT.) X 91,5 CM L (3/16" X 5/16" X 3')** | |
| Noir | **0706-0044** |
| Transparent | **0706-0041** |
| Gris | **0706-0038** |
| **6 MM (DIAM. INT.) X 11 MM (DIAM. EXT.) X 91,5 CM (L) (1/4" X 7/16" X 3')** | |
| Noir | **0706-0045** |

| DESCRIPTION | RÉF. |
|---|---|
| **6 MM DE DIAM. INT. X 11 MM DE DIAM. EXT. – 91,5 CM DE LONG (1/4" X 7/16" – 3') (SUITE)** | |
| Transparent | **0706-0042** |
| Gris | **0706-0039** |
| **8 MM (DIAM. INT.) X 13 MM (DIAM. EXT.) X 91,5 CM (L) (5/16" X 1/2" X 3')** | |
| Noir | **0706-0046** |
| Transparent | **0706-0043** |
| Gris | **0706-0040** |

| DESCRIPTION | RÉF. |
|---|---|
| **5 MM (DIAM. INT.) X 8 MM (DIAM. EXT.) – ROULEAUX DE 7,6 M (3/16" X 5/16" – 25')** | |
| Noir | **0706-0018** |
| **6 MM (DIAM. INT.) X 11 MM (DIAM. EXT.) – ROULEAUX DE 7,6 M (1/6" X 7/16" – 25')** | |
| Noir | **0706-0019** |
| **8 MM (DIAM. INT.) X 13 MM (DIAM. EXT.) – ROULEAUX DE 7,6 M (5/16" X 1/2" – 25')** | |
| Noir | **0706-0020** |

## DURITE DE CARBURANT PREMIUM À INFILTRATION LENTE

- Homologuée pour répondre aux normes d'émission par perméation fixées à 15 g/m²/jour
- Pour les véhicules à émissions contrôlées, veuillez contacter les organismes locaux et étatiques pour déterminer si le produit convient
- Fabrication robuste avec plusieurs couches
- Revêtement interne en fluopolymère compatible avec mélange d'essence à haute teneur en éthanol, jusqu'à 100 %
- Très flexible et facile à installer, cette durite offre une excellente rétention des raccords
- Résistance aux gonflements, aux durcissements et aux cassures provoqués par les fluides à base d'hydrocarbures

**0706-0204**

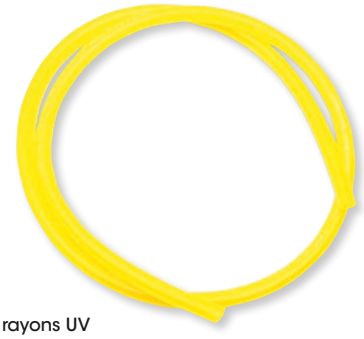

- Résistance à l'ozone et aux rayons UV
- Grande plage de température de fonctionnement : de -29 à 74 °C (-20 à 165 °F)
- Couleur jaune, pour être facilement identifiable
- À utiliser avec des colliers de serrage Stepless®

**ATTENTION : Incompatible avec les moteurs à injection.**

| DESCRIPTION | RÉF. |
|---|---|
| **6,4 MM DE DIAM. INT. (1/4")** | |
| 91 cm L (3") | **0706-0204** |

| DESCRIPTION | RÉF. |
|---|---|
| **7,9 MM (5/16") DE DIAM. INT.** | |
| 91 cm L (3") | **0706-0205** |

## DURITE DE CARBURANT EN POLYURÉTHANE BLEU

- Durite en polyuréthane bleu transparent de haute qualité, résistante aux nœuds et aux rayures, dotée d'une résistance chimique exceptionnelle à des substances comme l'essence, la graisse et l'huile
- Résistante mais flexible et facile à utiliser dans des assemblages
- Haute résistance à la tension ; supporte des températures allant de -54 à 104 °C (-65 à 220 °F) sans s'abîmer
- Ne convient pas pour des carburants contenant plus de 10 % d'alcool



| DESCRIPTION | RÉF. |
|---|---|
| **7,6 M (25')** | |
| Diam. interne de 1,6 mm (1/16") | **0706-0103** |
| Diam. interne de 3,2 mm (1/8") | **0706-0104** |
| Diam. interne de 4,8 mm (3/16") | **0706-0105** |

| DESCRIPTION | RÉF. |
|---|---|
| **7,6 (25') (SUITE)** | |
| Diam. interne de 6,4 mm (1/4") | **0706-0106** |
| Diam. interne de 7,9 mm (5/16") | **0706-0107** |

| DESCRIPTION | RÉF. |
|---|---|
| **30,5 M (100')** | |
| Diam. interne de 3,2 mm (1/8") | **0706-0109** |
| Diam. interne de 4,8 mm (3/16") | **0706-0110** |
| Diam. interne de 6,4 mm (1/4") | **0706-0111** |
| Diam. interne de 7,9 mm (5/16") | **0706-0112** |

**AVERTISSEMENT :** VOIR PAGE 4 POUR DES INFORMATIONS IMPORTANTES CONCERNANT LES GARANTIES, LA CONFORMITÉ AUX NORMES DE CONTRÔLE DES ÉMISSIONS ET LA RÉGLEMENTATION RELATIVE AU BRUIT.

Tous les produits avec une référence **MAGENTA GRAS** sont nouveaux en 2026.


0706-0013


0706-0227


0711-0060

EMGO

## DURITES UNIVERSELLES DE CARBURANT/D'HUILE

- Durite noire universelle d'huile/de carburant, en rouleaux de 7,6 m (25')
- Le tuyau renforcé résiste à l'huile et au carburant

**REMARQUE : Ne pas utiliser avec un carburant contenant plus de 10 % d'alcool.**

| DESCRIPTION | RÉF. |
|---|---|
| **SIMPLE - CARBURANT** | |
| 4,8 mm (I) x 7,6 m (L) ($^{3}/_{16}$" x 25') | **0706-0013** |
| 6,3 mm (I) x 7,6 m (L) ($^{1}/_{4}$" x 25') | **0706-0014** |
| 7,9 mm (I) x 7,6 m (L) ($^{5}/_{16}$" x 25') | **0706-0015** |

| DESCRIPTION | RÉF. |
|---|---|
| **DURITE DE CARBURANT RENFORCÉE EN NYLON TRANSPARENT** | |
| 4,8 mm (I) x 7,6 m (L) ($^{3}/_{16}$" x 25') | **0706-0227** |
| **RENFORCÉE - CARBURANT/HUILE** | |
| 6,3 mm (I) x 7,6 m (L) ($^{1}/_{4}$" x 25') | **0711-0060** |

| DESCRIPTION | RÉF. |
|---|---|
| **RENFORCÉE - CARBURANT/HUILE (SUITE)** | |
| 7,9 mm (I) x 7,6 m (L) ($^{5}/_{16}$" x 25') | **0711-0061** |
| 9,5 mm (I) x 7,6 m (L) ($^{3}/_{8}$" x 25') | **0711-0062** |

MOOSE OFFROAD

## COLLIERS DE SERRAGE

- Colliers auto-serrants pour les conduites de carburant ou de mise à l'air
- Conçus à partir d'un fil d'acier plaqué zinc sur ressort
- Acier plaqué de qualité pour une grande durabilité et un bon fonctionnement
- L'assortiment de 15 pièces comprend 5 colliers de chacun des diamètres intérieurs suivants : 6,4 mm, 7,9 mm et 11,1 mm ($^{1}/_{4}$", $^{5}/_{16}$" et $^{7}/_{16}$")
- L'assortiment de 150 pièces comprend 50 pièces de chaque taille


M30040

| DESCRIPTION | RÉF. |
|---|---|
| Lot de 15 | **M30040** |

| DESCRIPTION | RÉF. |
|---|---|
| Lot de 150 | **M30041** |



PARTS EUROPE

## COLLIERS DE DURITE TRESSÉES EN RELIEF

- Acier inoxydable 316 résistant à la corrosion ; compatible avec de multiples applications, y compris dans la marine
- La bande lisse estampée de manière concave/convexe et le bord serti n'endommagent pas les durites lors de l'installation
- La bande fine de 9 mm avec la tête au profil plat est parfaitement adaptée pour ces applications étroites
- Le matériau et la plage de serrage sont estampés sur la bande pour une identification facile
- Conformément à la norme DIN 3017 selon la norme RoHS & REACH
- Vente par lots 10



### 10 PK. COLLIERS DE DURITE

| TAILLE (MM) | TAILLE (POUCES) | RÉF. |
|---|---|---|
| 8 - 12 mm | $^{5}/_{16}$" - $^{1}/_{2}$" | **2402-0266** |
| 10 - 16 mm | $^{3}/_{8}$" - $^{5}/_{8}$" | **2402-0267** |
| 12 - 22 mm | $^{1}/_{2}$" - $^{7}/_{8}$" | **2402-0268** |
| 16 - 27 mm | $^{5}/_{8}$" - 1 $^{1}/_{16}$" | **2402-0269** |
| 20 - 32 mm | $^{3}/_{4}$" - 1 $^{1}/_{4}$" | **2402-0270** |
| 25 - 40 mm | 1" - 1 $^{5}/_{8}$" | **2402-0271** |
| 32 - 50 mm | 1 $^{1}/_{4}$" - 2" | **2402-0272** |

| TAILLE (MM) | TAILLE (POUCES) | RÉF. |
|---|---|---|
| 40 - 60 mm | 1 $^{1}/_{2}$" - 2 $^{3}/_{8}$" | **2402-0273** |
| 50 - 70 mm | 2" - 2 $^{3}/_{4}$" | **2402-0274** |
| 60 - 80 mm | 2 $^{3}/_{8}$" - 3 $^{1}/_{8}$" | **2402-0275** |
| 70 - 90 mm | 2 $^{3}/_{4}$" - 3 $^{1}/_{2}$" | **2402-0276** |
| 80 - 100 mm | 3 $^{1}/_{8}$" - 3 $^{29}/_{32}$" | **2402-0277** |
| 100 - 120 mm | 3 $^{29}/_{32}$" - 4 $^{11}/_{16}$" | **2402-0278** |

### KIT D'ASSORTIMENT

- Sept tailles populaires de colliers de serrage en acier inoxydable 316 inclus
- Vendu par kit de 60 pièces, emballé dans une boîte de rangement en plastique séparée

### ASSORTIMENT DE COLLIERS DE SERRAGE

| DESCRIPTION | RÉF. |
|---|---|
| Kit d'assortiment de colliers de serrage | **2402-0279** |

### TABLEAU DES TAILLES DE L'ASSORTIMENT

| TAILLE (MM) | TAILLE (POUCES) | QUANTITÉ |
|---|---|---|
| 08 - 12 mm | $^{5}/_{16}$" - $^{1}/_{2}$" | 20 |
| 10 - 16 mm | $^{3}/_{8}$" - $^{5}/_{8}$" | 10 |
| 12 - 22 mm | $^{1}/_{2}$" - $^{7}/_{8}$" | 10 |
| 16 - 27 mm | $^{5}/_{8}$" - 1 $^{1}/_{16}$" | 8 |

| TAILLE (MM) | TAILLE (POUCES) | QUANTITÉ |
|---|---|---|
| 20 - 32 mm | $^{3}/_{4}$" - 1 $^{1}/_{4}$" | 4 |
| 25 - 40 mm | 1" - 1 $^{5}/_{8}$" | 4 |
| 32 - 50 mm | $^{1}/_{4}$" - 2" | 4 |

**AVERTISSEMENT :** | VOIR PAGE 4 POUR DES INFORMATIONS IMPORTANTES CONCERNANT LES GARANTIES, LA CONFORMITÉ AUX NORMES DE CONTRÔLE DES ÉMISSIONS ET LA RÉGLEMENTATION RELATIVE AU BRUIT.

Tous les produits avec une référence **MAGENTA GRAS** sont nouveaux en 2026.

PINGEL Since 1967 — Pass More Gas®

## FILTRE À CARBURANT

- Filtres à carburant personnalisés permettant un flux élevé, disponibles en aluminium usiné avec finition satinée
- Joint torique de haute qualité pour empêcher toute fuite
- Élément filtrant de 40 microns, qui peut être lavé et réutilisé
- Parfaits avec les valves d'essence Pingel à gros volume




| DESCRIPTION | RÉF. |
|---|---|
| Filtre à carburant de 7,9 mm (5/16") en aluminium usiné avec finition satinée | DS-391663 |


0707-0017


0707-0030


0707-0040


0707-0031

MOOSE OFFROAD

## FILTRES À CARBURANT

- Filtres classiques disponibles pour durites de 6,4 mm et de 7,9 mm (1/4" et 5/16")
- Cône clair de 6,4 mm (1/4") avec élément en bronze ou cuivre (RÉF. 0707-0017)
- Cône clair de 6,4 mm (1/4") avec élément de filtre en polyester (RÉF. 0707-0030)
- Cône clair de 6,4 mm (1/4") avec élément en bronze et coude à 90 degrés (RÉF. 0707-0040)
- Fine plaquette claire de 7,9 mm (5/16") avec élément de filtre inoxydable (RÉF. 0707-0031)
- Boîtier soudé par résonance
- Conviennent pour tous les types de carburants

| DURITE DE CARBURANT | LONGUEUR DU CORPS ENTRE LES DURITES | DIAMÈTRE | RÉF. |
|---|---|---|---|
| Tube de 6,4 mm (1/4") | 51 mm (2") | 22,5 mm (0,87") | 0707-0017 |
| Tube de 6,4 mm (1/4") avec écran | 51 mm (2") | 22,5 mm (0,87") | 0707-0030 |
| Tube de 6,4 mm (1/4") à un angle de 90 ° | 51 mm (2") | 22,5 mm (0,87") | 0707-0040 |
| Tube de 7,9 mm (5/16") avec écran | 60 mm (2,36") | 21 mm (0,83") | 0707-0031 |

PARTS EUROPE

## FILTRE À ESSENCE



- Filtre à carburant en ligne universel pour durites de carburant 6,4 mm (1/4") DI
- Conçu pour les durites de filtre à carburant hydrauliques
- Compatibles avec carburants standard, Race et E85
- Vendus en cartons de 20 aux revendeurs et à l'unité au grand public

| DESCRIPTION | DURITE DE CARBURANT | LONGUEUR TOTALE | MATÉRIAU | FILTRATION EN MICRONS | DÉBIT PAR GRAVITÉ ML/MIN. | RÉF. |
|---|---|---|---|---|---|---|
| Slim 6 mm | 6,4 mm (1/4") | 50,8 mm (2") | Bronze | 40 | 400 | 0707-0067 |

EMGO

## FILTRES À CARBURANT IMITATION D'ORIGINE


0707-0032


0707-0033

- Les filtres à carburant en nylon imitation d'origine sont dotés d'une gaine en nylon et d'un élément filtrant en papier
- La pièce 0707-0032 est compatible avec les durites de carburant de 5 mm (3/16"). Pièce Honda d'origine : 16900-371-004
- La pièce 0707-0033 est compatible avec les durites de carburant de 9,5 mm (3/8"). Pièce Honda d'origine : 16900MG8-003

| DESCRIPTION | RÉF. |
|---|---|
| Filtre en nylon de 5 mm (3/16") | 0707-0032 |

| DESCRIPTION | RÉF. |
|---|---|
| Filtre en nylon de 9,5 mm (3/8") | 0707-0033 |

Twin Air

## FILTRES À CARBURANT

- Muni d'un adaptateur à forme personnalisée qui s'installe en toute sécurité sous le bouchon de réservoir, créant ainsi un joint étanche
- Le filtre retient les saletés ou débris pouvant pénétrer dans votre système de carburant lors du ravitaillement

1011-3964



| MODÈLES | RÉF. |
|---|---|
| **POLARIS** | |
| Ace 570 16-18 | 0707-0024 |
| General 1000/1000 4 16-18 | 0707-0024 |
| Sportsman/Scrambler XP 1000 15-18 | 0707-0024 |

| MODÈLES | RÉF. |
|---|---|
| **YAMAHA** | |
| Grizzly/Kodiak 450 17-21 | 0707-0079 |
| YFZ450R/SE 04-21 | 1011-3964 |

**AVERTISSEMENT :** VOIR PAGE 4 POUR DES INFORMATIONS IMPORTANTES CONCERNANT LES GARANTIES, LA CONFORMITÉ AUX NORMES DE CONTRÔLE DES ÉMISSIONS ET LA RÉGLEMENTATION RELATIVE AU BRUIT.

Tous les produits avec une référence **MAGENTA GRAS** sont nouveaux en 2026.

**1100** Batteries
1124 Kits de déport pour batterie
**1124** Tapis de batterie
1125 Borniers
**1125** Kits d'isolation de batterie
1125 Câbles de batterie
**1126** Boosters
1127 Connecteurs/câbles de cosse de batterie
**1128** Testeurs de tension
1128 Port de charge USB/ câble d'extension USB
**1128** Prise allume-cigare
1129 Allumages programmables
**1129** Boîtiers CDI
1130 Bobines d'allumage/de déclenchement/d'impulsion
**1133** Bougies d'allumage/ antiparasites/câbles de bougie
1139 Stators/régulateurs/redresseurs
**1158** Points
1159 Démarreurs
**1169** Pièces de rechange pour démarreurs
1171 Pignons de démarreur
**1172** Roulements d'embrayage roue libre pour démarreur
1172 Relais de différentiel arrière
**1173** Relais/relais de démarreur/ solénoïdes
1176 Capteur T-Map
**1177** Contacteurs d'allumage
1179 Commutateurs/blocs de commutation/ coupe-circuits
**1185** Klaxons/avertisseurs
1186 Signal sonore de marche arrière
**1186** Compteurs de vitesse/ instrumentation/ indicateurs/capteurs
1195 Compteurs d'heures
**1198** Connecteurs de câble/ bornes/fusibles/ porte-fusibles
**1205** Coupe-circuits
1205 Barres de bus
**1206** Faisceaux de câblage/ faisceau avec connecteur d'alimentation
1210 Câbles/gaines de câble/ gaines thermorétractables


# ÉLECTRICITÉ

## BATTERIES MAX AU LITHIUM HAUTES PERFORMANCES

- Élaborées de façon à être largement conformes aux normes précises applicables aux véhicules modernes, notamment aux motos tout-terrain, motos V-Twin et quads/SSV
- Les cosses en laiton sont robustes et les cellules en polymère sont plus grandes
- Fournissent des performances inégalées, avec une intensité au démarrage à froid (CCA) et une capacité accrues
- Conçues pour respecter les normes électriques en vigueur
- S'intègrent parfaitement au châssis des motos contemporaines du fait de leur compatibilité avec les composants d'origine
- Prêtes à l'emploi : utilisables dès qu'elles ont été raccordées
- Charge rapide
- Se montent selon différentes positions et sont légères
- Très sûres et écologiques
- Grande durée de vie : plus de 2 000 cycles
- Déchargement très faible
- Efficacité par températures basses
- Résistance aux températures jusqu'à 230 °C
- Structure étanche




2113-0949

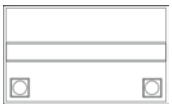

| YUASA - RÉF. | PUISSANCE (W) | CAPACITÉ D'AMPÉRAGE (AH) (10-HR) | CCA | LONGUEUR (MM) | LARGEUR (MM) | HAUTEUR (MM) | POIDS APPROX. (KG) | CONFIGURATION DU RACCORD | RÉF. |
|---|---|---|---|---|---|---|---|---|---|
| YB4L-B, YTX4L+, YTX5L, YTZ5S, YTZ6S, YB7C-A, YB7L-B2, YTX7L, YTZ7S, YTZ7V, YTZ8V | 36 | 3 | 180 | 114 | 70 | 85 | 0,8 | - + | 2113-0938 |
| Y50-N18L-A/A2/A3/AT, YB18L-A, YTX20L, YTX20HL, YTX24HL | 180 | 15 | 750 | 175 | 87 | 155 | 2,7 | - + | 2113-0949 |
| YB30CL-B, YB30L-B, YIX30L, YIX30HL, 12N24-3A, 52515, 53030 | 216 | 18 | 900 | 166 | 127 | 175 | 3,0 | - + | 2113-0950 |

| MODÈLES | RÉF. |
|---|---|
| **ACCESS MOTOR** | |
| Shade Sport 600 Short/Long (tous) | 2113-0949 |
| Shade Xtreme 800 Short (tous) | 2113-0949 |
| FF800-UL « Fast & Furious » à moteur suralimenté (tous) | 2113-0949 |
| Shade Sport 800 Short/Long (tous) | 2113-0949 |
| Shade Xtreme 800 Short/Long (tous) | 2113-0949 |
| Ultimate 800 U02 (tous) | 2113-0949 |
| **ADLY** | |
| Jet 50X-1 96 | 2113-0938 |
| Noble NB 50 08-10 | 2113-0938 |
| Panther P 50 02-09 | 2113-0938 |
| Road Tracer RT 50 03-06 | 2113-0938 |
| Silver Fox SF 50 (2T) 00-09 | 2113-0938 |
| Supersonic RS 50 00-10 | 2113-0938 |
| Supersonic SS 50 04-05 | 2113-0938 |
| Thunderbike TB 50 08-09 | 2113-0938 |
| **AEON (BENZAI)** | |
| Cobra50 (tous) | 2113-0938 |
| Cobra90 (tous) | 2113-0938 |
| Cobra100 (tous) | 2113-0938 |
| **ARCTIC CAT/TEXTRON** | |
| DVX50 06-10 | 2113-0938 |
| Tous les modèles 06 | 2113-0938 |
| Alterra 90 17-23 | 2113-0938 |
| DVX90 19 | 2113-0938 |
| Alterra 450 16-23 | 2113-0949 |
| XC450i 11-17 | 2113-0949 |
| Alterra 500/TRV 16-20 | 2113-0949 |
| HDX 500 XT 17 | 2113-0950 |
| Prowler 500 17-22 | 2113-0949 |
| Prowler 500 HDX 14-15 | 2113-0950 |
| Prowler 500 HDX LTD 14 | 2113-0950 |
| Prowler 500 HDX XT 14 | 2113-0950 |
| Prowler 550 10-17 | 2113-0950 |
| Prowler 550 XT 10-15 | 2113-0950 |
| Prowler 650 H1 07-08 | 2113-0949 |
| Prowler 650 XT 09 | 2113-0949 |
| Prowler 650 XT H1 06-08 | 2113-0949 |
| 700H1 09-10 | 2113-0949 |
| HDX 700 11-17 | 2113-0950 |
| Prowler 700 HDX 10-14 | 2113-0950 |
| Prowler 700 HDX XT 15 | 2113-0950 |
| Prowler 700 XT 09 | 2113-0949 |
| Prowler 700 XT 15-17 | 2113-0950 |
| Prowler 700 XTX 10-14 | 2113-0950 |
| Wildcat 700 Sport/LTD/XT 15-19 | 2113-0950 |
| Wildcat 700 Trail XT 10 | 2113-0950 |
| Wildcat 700 Trail/LTD 16-19 | 2113-0950 |
| Prowler 800 Pro EPS 20-23 | 2113-0950 |
| Prowler 800 Pro Crew EPS 20-22 | 2113-0950 |
| Cushman Hauler 812 4x4 20-20 | 2113-0950 |
| Prowler 812 Pro/XT/LTD/EPS 19-23 | 2113-0950 |
| Prowler 812 Pro Crew/XT EPS/LTD 19-23 | 2113-0950 |

| MODÈLES | RÉF. |
|---|---|
| **ARCTIC CAT/TEXTRON (SUITE)** | |
| Prowler 900 Pro/XT/LTD/EPS 18-23 | 2113-0950 |
| Prowler 900 Pro Crew XT/LTD/EPS 19-23 | 2113-0950 |
| Prowler 1000 H2 EFI XTZ 10 | 2113-0950 |
| Prowler 1000 XT 15-17 | 2113-0950 |
| Prowler 1000 XTZ 09-14 | 2113-0950 |
| Wildcat 1000 12-17 | 2113-0950 |
| Wildcat 1000 X/X LTD 12-20 | 2113-0950 |
| Wildcat 1000 XX XT 12-22 | 2113-0950 |
| Wildcat 1000 XX/XX LTD 12-22 | 2113-0950 |
| **CAN-AM/BRP** | |
| DS50/Quest 02-06 | 2113-0938 |
| DS70 4T 23 | 2113-0938 |
| DS90 4T/DS90F/DS90X/DS90 X Mini 02-23 | 2113-0938 |
| Outlander 400/MAX 04-12 | 2113-0949 |
| Renegade 400 04-12 | 2113-0949 |
| Outlander 450 DPS/L450/L450 DPS/L MAX 450/L MAX 480 DPS 16-23 | 2113-0949 |
| Outlander 450 MAX/DPS/DPS 6x6 18-23 | 2113-0949 |
| Defender HD5/DPS 17-23 | 2113-0949 |
| Outlander 500/MAX 04-12 | 2113-0949 |
| Renegade 500 04-12 | 2113-0949 |
| Outlander 570 DPS/Pro/MR/ T3/X mr/XT 23 | 2113-0949 |
| Renegade 570 X/X mr 23 | 2113-0949 |
| Outlander MAX 650 12 | 2113-0949 |
| Outlander MAX 650 XT/XT-P/ X mr/MAX XU 12-23 | 2113-0949 |
| Outlander 650/MAX XT/XU 6x6 17-23 | 2113-0949 |
| Renegade T650 23 | 2113-0949 |
| Outlander 660 EFI 06 | 2113-0949 |
| Commander 700 DPS/XT DPS 23 | 2113-0949 |
| Defender HD7 22-23 | 2113-0949 |
| Maverick Trail 700/DPS 22-23 | 2113-0949 |
| Commander 800 11-20 | 2113-0949 |
| Commander 800R DPS/ XT/MAX DPS 18-23 | 2113-0949 |
| Commander MAX 800R/DPS/XT 17-23 | 2113-0949 |
| Defender 800 16-23 | 2113-0949 |
| Defender HD8 DPS 17-23 | 2113-0949 |
| Defender HD8 XT DPS 17-21 | 2113-0950 |
| Defender MAX HD8 18-19 | 2113-0949 |
| Defender MAX HD8 20-21 | 2113-0950 |
| Defender MAX HD8 DPS 17-19 | 2113-0949 |
| Defender MAX HD8 DPS 20-21 | 2113-0950 |
| Maverick Trail 800/T 20-23 | 2113-0949 |
| Outlander 800 06 | 2113-0949 |
| Outlander 800 EFI/MAX 06-13 | 2113-0949 |
| Renegade 800 06-13 | 2113-0949 |
| Traxter HD8 DPS/MAX DPS/Pro 17-23 | 2113-0949 |
| Traxter HD8 XT 17-23 | 2113-0950 |
| Outlander 850/DPS/EFI/ X mr/XT/XT-P 16-23 | 2113-0949 |
| Outlander 850 MAX/ XT DPS/XT-P DPS 16-23 | 2113-0949 |

| MODÈLES | RÉF. |
|---|---|
| **CAN-AM/BRP (SUITE)** | |
| Renegade 850/X xc/DPS 16-23 | 2113-0949 |
| Maverick Turbo R/RR/DS/R ds/RR X ds/ RR X mr/RR X rc/RR X rs/X mr/X rc 19-23 | 2113-0949 |
| Maverick MAX Turbo R/RR/R ds/ RR ds/RR mr/RR rs 21-23 | 2113-0949 |
| Maverick X3/MAX/Turbo 17-23 | 2113-0949 |
| Commander 1000/DPS/LTD DPS GPS/ X/XT/XT-P/X DPS 11-23 | 2113-0949 |
| Commander 1000 MAX DPS/ LTD DPS/MAX XT DPS 12-20 | 2113-0949 |
| Commander 1000R XT DPS/DPS/ X MR DPS/XT-P DPS/MAX DPS/ MAX XT-P DPS 17-23 | 2113-0949 |
| Defender HD9/HD9 CAB DPS/HD9 DPS/ MAX HD9/MAX HD9 XT DPS 22-23 | 2113-0949 |
| Defender HD10 6x6 17-23 | 2113-0949 |
| Defender HD10 Pro/DPS/CAB/6x6 21-23 | 2113-0949 |
| Defender HD10/MAX HD10 17-23 | 2113-0949 |
| Maverick 1000 Sport DPS 1000R/RT 14-23 | 2113-0949 |
| Maverick 1000 Sport MAX DPS 1000R/RT 14-23 | 2113-0949 |
| Maverick 1000 Sport/DPS 19-22 | 2113-0949 |
| Maverick 1000 Trail/Trail DPS 18-23 | 2113-0949 |
| Maverick 1000 Turbo R/RR/STD/X mr/ X rc/R DS/RR ds/RR mr/RR rs 20-23 | 2113-0949 |
| Maverick 1000/DPS 13-18 | 2113-0949 |
| Maverick 1000R Sport DPS/ X mr DPS/X rc DPS/X xc DPS 19-23 | 2113-0949 |
| Outlander 1000 6x6 12-23 | 2113-0949 |
| Outlander 1000 MAX Limited/XT-P/XT 14-23 | 2113-0949 |
| Outlander 1000R XT/ XT-P/X xc/X mr 12-23 | 2113-0949 |
| Renegade 1000/DPS/ X mr DPS/X xc DPS 23 | 2113-0949 |
| Traxter HD08 16-18 | 2113-0949 |
| Traxter HD10 19-23 | 2113-0950 |
| **CFMOTO** | |
| CFORCE 400/2UP/LX EPS/ LX EPS 2UP 15-23 | 2113-0950 |
| CFORCE 450/Basic 22-23 | 2113-0950 |
| CFORCE 500 (5B/5C/AU-6L) 11-16 | 2113-0949 |
| CFORCE 500 H.O. EPS 19-23 | 2113-0949 |
| CFORCE 500 Terralander X5 11-15 | 2113-0949 |
| UFORCE 500/LX EPS 16-21 | 2113-0950 |
| ZFORCE 500 Classic CF 5005B/5C-C 14-15 | 2113-0949 |
| ZFORCE 500 Terralander X5 CF 500C 11-15 | 2113-0949 |
| ZFORCE 500/LX EPS 19-23 | 2113-0950 |
| ZFORCE Z5 500 CF 500US 15-17 | 2113-0950 |
| CFORCE 520 EPS (AZ-9S, AU-7S) 16-23 | 2113-0950 |
| CFORCE 520 EPS Farm (AU-7S) 18-19 | 2113-0950 |
| CFORCE 525 Black Line/Expert 525L 22-23 | 2113-0950 |

**AVERTISSEMENT :** VOIR PAGE 4 POUR DES INFORMATIONS IMPORTANTES CONCERNANT LES GARANTIES, LA CONFORMITÉ AUX NORMES DE CONTRÔLE DES ÉMISSIONS ET LA RÉGLEMENTATION RELATIVE AU BRUIT.

Tous les produits avec une référence **MAGENTA GRAS** sont nouveaux en 2026.

# BATTERIES MAX AU LITHIUM HAUTES PERFORMANCES (SUITE)

| MODÈLES | RÉF. |
|---|---|
| **CFMOTO (SUITE)** | |
| UFORCE 550 U550 CF 500UU-A 14-18 | 2113-0950 |
| UFORCE U550 CF500UTR-2 19-23 | 2113-0950 |
| UFORCE U550 EPS 17-18 | 2113-0950 |
| ZFORCE 550 QUAD CF 500AU-6L C 15 | 2113-0949 |
| ZFORCE 550 CF 500US 15 | 2113-0949 |
| CFORCE 600 EPS/EPX LX/ EPS Touring/EPS 2UP 18-20 | 2113-0950 |
| Snyper 600 EFI 11-14 | 2113-0950 |
| Swat 600 EFI 11-13 | 2113-0950 |
| UFORCE U600 12-14 | 2113-0950 |
| UFORCE U600 CF600UU 20-23 | 2113-0950 |
| UFORCE U600 Trek 23-23 | 2113-0950 |
| ZFORCE 600 Z6 CF 600Z6 13-15 | 2113-0949 |
| ZFORCE 600 Z6 EX CF 600Z6 EX 13-15 | 2113-0949 |
| CFORCE 625 (3L/3S) 19-23 | 2113-0950 |
| CFORCE 625 Blue Line/R/Overland 22-23 | 2113-0950 |
| CFORCE Terralander 625C 11-16 | 2113-0950 |
| CFORCE Terralander X6 11-15 | 2113-0950 |
| CFORCE Terralander X6 CF 625C 11-15 | 2113-0949 |
| CFORCE 800/XC/EPS LX 12-16 | 2113-0950 |
| UFORCE 800 EPS/LX EPS 16-23 | 2113-0950 |
| UFORCE 800 U800 CF 800UU-A 14-23 | 2113-0950 |
| UFORCE 800 U800 Hunter EPS 17-23 | 2113-0950 |
| ZFORCE 800 53" /EX 59" /EX EPS/ EX LX EPS/H.O. EX EPS 13-23 | 2113-0950 |
| ZFORCE 800 Trail/LX Trail EPS/ Trail ESP LX 21-23 | 2113-0950 |
| ZFORCE 800 Z8 EX CF 800Z8 EX 14-15 | 2113-0950 |
| CFORCE 825 EPS 17-23 | 2113-0950 |
| CFORCE 850 17-23 | 2113-0950 |
| ZFORCE 950/EPS LX/H.O.EX EPS/ H.O.Sport/EPS 23 | 2113-0950 |
| CFORCE 1000 EPS 18-23 | 2113-0950 |
| CFORCE 1000 Overland 23 | 2113-0950 |
| CFORCE CF1000ATR 18-22 | 2113-0950 |
| CFORCE CF1000AU 18-23 | 2113-0950 |
| CFORCE CF1000AU-F 21-23 | 2113-0950 |
| UFORCE 1000 XL EPS/LX EPS 19-23 | 2113-0950 |
| ZFORCE 1000 LX EPS 18-23 | 2113-0950 |
| **E-TON** | |
| 50 (tous) 04-05 | 2113-0938 |
| 50 AXL/TXL/NXL/RXL 99-03 | 2113-0938 |
| Viper70 10 | 2113-0938 |
| 90 (tous) 04 | 2113-0938 |
| 90 AXL/TXL/NXL/RXL 99-03 | 2113-0938 |
| DXL90 Sierra 99-03 | 2113-0938 |
| **HONDA** | |
| TRX90EX/X 06-23 | 2113-0938 |
| TRX450ER 06-17 | 2113-0938 |
| TRX680 FourTrax Rincon 06-23 | 2113-0949 |
| **HYOSUNG** | |
| TE50 05-07 | 2113-0938 |
| TE100 05-07 | 2113-0938 |
| **JOHN DEERE** | |
| XUV 825i 13 | 2113-0949 |
| RSX 850i 13 | 2113-0949 |
| **KASEA** | |
| Mini Skyhawk 50 (tous) | 2113-0938 |
| Skyhawk50 (tous) | 2113-0938 |
| **KAWASAKI** | |
| KSF50 KFX50 07-23 | 2113-0938 |
| KSF80 KFX80 03-06 | 2113-0938 |
| KSF90 KFX90 07-23 | 2113-0938 |
| KFX450R 08 | 2113-0938 |
| KAF620 MULE 4010 08-14 | 2113-0949 |
| KAF620 MULE 3010 Advantage Classic 03 | 2113-0949 |
| KAF620/MULE 3000/3010/3020 (tous) | 2113-0949 |
| KAF620F/MULE 4010 4x4/ MULE 4010 Trans 4x4 09-23 | 2113-0949 |
| KRT800 EPS Teryx/LE/SE 14-23 | 2113-0949 |
| **KTM** | |
| 450 SX/XC QUAD 08-12 | 2113-0938 |
| 505 SX QUAD 08-12 | 2113-0938 |
| 505 XC QUAD 08-09 | 2113-0938 |
| 525 SX QUAD 08-13 | 2113-0938 |

| MODÈLES | RÉF. |
|---|---|
| **KTM (SUITE)** | |
| 525 XC QUAD 10-13 | 2113-0938 |
| **KYMCO** | |
| Maxxer 50 S (tous) | 2113-0938 |
| Mongoose 50 (tous) | 2113-0938 |
| MXer 50 (tous) | 2113-0938 |
| MXU 50 (tous) | 2113-0938 |
| Maxxer 90 17-23 | 2113-0938 |
| Mongoose 90 (tous) | 2113-0938 |
| Maxxer 450i/SE 11 | 2113-0949 |
| MXU 450i 20 | 2113-0949 |
| UXV 450i 20 | 2113-0949 |
| MXU 465i 17 | 2113-0949 |
| MXU 500/MXU7 500 T 06-17 | 2113-0949 |
| UXV 500 11-14 | 2113-0949 |
| UXV 500/500i/500i LE 18 | 2113-0949 |
| UXV 500 12 | 2113-0949 |
| MXU 550i T3B 16-20 | 2113-0949 |
| MXU 550i EPS 17-23 | 2113-0949 |
| MXU 700i/IRS/IRS LE/IRS LE EPS 13-23 | 2113-0949 |
| UXV 700 16 | 2113-0949 |
| UXV 700i/700i HE/700i LE/700i LE EPS 20 | 2113-0949 |
| **POLARIS** | |
| Outlaw 50 01-20 | 2113-0938 |
| Predator 50 01-18 | 2113-0938 |
| Scrambler 50 01-18 | 2113-0938 |
| Outlaw 90 01-16 | 2113-0938 |
| Predator 90 01-06 | 2113-0938 |
| Scrambler 90 01-03 | 2113-0938 |
| Scrambler X 90 01-03 | 2113-0938 |
| Sportsman 90 01-16 | 2113-0938 |
| Outlaw 110/EFI 16-23 | 2113-0938 |
| Sportsman 110 EFI 16-19 | 2113-0938 |
| Diesel 445 (primaire) 99-03 | 2113-0950 |
| Tous les modèles 500 96-11 | 2113-0950 |
| Ranger 500 EFI 06-08 | 2113-0950 |
| Ranger 500 EFI H.O. 09-13 | 2113-0950 |
| Ranger Crew 500 11-13 | 2113-0950 |
| Sportsman 500 96-11 | 2113-0950 |
| Sportsman 500 H.O. EFI 08-13 | 2113-0949 |
| Sportsman 500 X2 06-10 | 2113-0950 |
| Sportsman 550/EPS/XP/X2 10 | 2113-0950 |
| RZR 570 EPS 15-21 | 2113-0950 |
| Sportsman 600 03-05 | 2113-0950 |
| Ranger 650 TM 04-06 | 2113-0950 |
| Ranger 700 EFI 06-09 | 2113-0950 |
| Ranger 700 EFI 6x6/EFI Crew/HD 06-09 | 2113-0950 |
| Ranger 700 EFI LE 07-07 | 2113-0950 |
| Ranger XP 700 06-08 | 2113-0950 |
| Sportsman 700 10 | 2113-0950 |
| Sportsman 700 EFI 02-07 | 2113-0950 |
| Sportsman 700 MV 05-06 | 2113-0950 |
| Sportsman 700 X2 08 | 2113-0950 |
| Sportsman 700/Military 02-08 | 2113-0950 |
| Ranger 800 10-13 | 2113-0950 |
| Ranger 800 Crew/EFI 6x6/EPS/ HD/Midsize 10-14 | 2113-0950 |
| Ranger 800 HD 10-11 | 2113-0950 |
| Ranger Crew 800 10-13 | 2113-0950 |
| Ranger XP 800 10-11 | 2113-0950 |
| RZR 800 08-14 | 2113-0949 |
| RZR 800 EPS 11-13 | 2113-0950 |
| RZR S 800 EFI 09-14 | 2113-0949 |
| RZR 4 800 10-13 | 2113-0950 |
| Sportsman 800 09-11 | 2113-0950 |
| Sportsman 800 Big Boss 6x6 05-16 | 2113-0950 |
| Sportsman 800 EFI 05-14 | 2113-0950 |
| Sportsman 800 H.O. EFI 07-11 | 2113-0949 |
| Sportsman 800 Touring EFI 08-09 | 2113-0950 |
| Sportsman 800 X2 07-09 | 2113-0950 |
| Scrambler 850 15-18 | 2113-0949 |
| Scrambler 850 48" 19-22 | 2113-0950 |
| Sportsman 850 11 | 2113-0949 |
| Sportsman 850 12-13 | 2113-0950 |
| Sportsman XP 850 09-15 | 2113-0949 |

| MODÈLES | RÉF. |
|---|---|
| **POLARIS (SUITE)** | |
| Sportsman XP 850 EPS 09-14 | 2113-0949 |
| Sportsman XP 850 H.O. 11 | 2113-0949 |
| Sportsman XP 850 H.O. 12-13 | 2113-0950 |
| ACE 900/EPS 16-19 | 2113-0950 |
| Ranger XP 900 13 | 2113-0950 |
| RZR XP 900/RZR XP 4 900P 11-13 | 2113-0950 |
| Ranger Crew/XP 1000 EPS High Lifter 17-22 | 2113-0950 |
| RZR Pro XP/XP 4 EPS 20-21 | 2113-0950 |
| RZR RS1 18-19 | 2113-0949 |
| RZR RS1 20-21 | 2113-0950 |
| RZR XP 1000 EPS High Lifter 15-21 | 2113-0950 |
| RZR XP 4 1000 EPS High Lifter 16-21 | 2113-0950 |
| Scrambler 1000 14-19 | 2113-0949 |
| Scrambler XP 1000 55" 20-23 | 2113-0950 |
| Sportsman XP 1000 15-23 | 2113-0949 |
| Sportsman XP 1000 48"/55" 19-22 | 2113-0950 |
| **QIANJIANG** | |
| ATV50 (tous) | 2113-0938 |
| ATV100 (tous) | 2113-0938 |
| **SEGWAY** | |
| AT6L Snarler EPS STD Deluxe 21-23 | 2113-0950 |
| AT6S Snarler STD/EPS/ EPS STD Deluxe 21-23 | 2113-0950 |
| Fugleman UT10 21-23 | 2113-0950 |
| Hypersport Villain SX10 E/X/WX 21-23 | 2113-0950 |
| **SUZUKI** | |
| LT-Z50 QuadSport 06-23 | 2113-0938 |
| LT80 QuadSport 87-06 | 2113-0938 |
| QUV620F 05 | 2113-0949 |
| **TGB** | |
| Blade 400 (tous) | 2113-0949 |
| Blade 425 (tous) | 2113-0949 |
| Target 425 4x4 (tous) | 2113-0949 |
| Blade 470 SL 20-23 | 2113-0949 |
| Blade 500 SL 08-23 | 2113-0949 |
| Blade 525 (tous) | 2113-0949 |
| Blade 550 (tous) | 2113-0949 |
| Blade 550 LT EPS 08-20 | 2113-0949 |
| Blade 550 SE EPS 08-20 | 2113-0949 |
| Farm 550 EPS (tous) | 2113-0949 |
| Blade 600 LT EPS/LTX EPS 08-23 | 2113-0949 |
| Blade 600 SE EPS/SER EPS 08-23 | 2113-0949 |
| Blade 600 SL 08-23 | 2113-0949 |
| Farm 600 EPS (tous) | 2113-0949 |
| Target 600 EPS 19-23 | 2113-0949 |
| Blade 1000 LT SL/LT EPS/LTX EPS 08-23 | 2113-0949 |
| **YAMAHA** | |
| YFZ50 17-23 | 2113-0938 |
| YFM90 Grizzly 19-23 | 2113-0938 |
| YFM90R Raptor 09-23 | 2113-0938 |
| YFM125R/Raptor 11 | 2113-0938 |
| YFM250R Raptor/R 08-13 | 2113-0938 |
| YFM250RY/RSEY 09-12 | 2113-0938 |
| YFM400FG Grizzly 07-08 | 2113-0949 |
| YFM400FB Big Bear 00 | 2113-0949 |
| YFM400FW Kodiak/ Automatic 96-02 | 2113-0949 |
| YFM400FWN Big Bear 00-03 | 2113-0949 |
| YFM400N Big Bear 2WD 00-03 | 2113-0949 |
| YFM450 Kodiak/EPS/SE 18-22 | 2113-0949 |
| YFM450FG Grizzly/EPS/SE 4x4 07 | 2113-0949 |
| YFM450FW Kodiak Automatic 03-09 | 2113-0949 |
| YFM450FX Wolverine 03-10 | 2113-0949 |
| YFZ450R/SE 09-22 | 2113-0938 |
| YFM550 Grizzly/EPS/SE 09-11 | 2113-0949 |
| YFM550FG Grizzly 09-12 | 2113-0949 |
| YFM600FW/FWA Grizzly 98 | 2113-0949 |
| YFM660FA Grizzly 02-08 | 2113-0949 |
| YFM700 Grizzly EPS/SE 07-22 | 2113-0949 |
| YFM700FG Grizzly 07-17 | 2113-0949 |
| YFM700 Kodiak EPS/EPS SE/ EPS 4WD 16-22 | 2113-0949 |
| YXR700 Rhino 09-13 | 2113-0949 |

**AVERTISSEMENT :** VOIR PAGE 4 POUR DES INFORMATIONS IMPORTANTES CONCERNANT LES GARANTIES, LA CONFORMITÉ AUX NORMES DE CONTRÔLE DES ÉMISSIONS ET LA RÉGLEMENTATION RELATIVE AU BRUIT.

Tous les produits avec une référence **MAGENTA GRAS** sont nouveaux en 2026.

BS BATTERY




2113-0785

EC Type Approved

## BATTERIES AU LITHIUM HAUTES PERFORMANCES

- Immédiatement utilisables
- Plus légères que les batteries plomb acide
- Angle de montage jusqu'à 180 degrés
- Charge rapide
- Se déchargent très peu et sont efficaces pour démarrer le moteur même après une longue période d'inutilisation
- Performances de démarrage à froid impressionnantes
- Cosses en laiton solides pour de meilleures performances électriques
- Résistance aux températures jusqu'à 230 °C



| RÉF. YUASA | CAPACITÉ D'AMPÉRAGE (AH/10 H) | PUISSANCE (WH) | CCA (EN) | LONGUEUR (MM) | LARGEUR (MM) | HAUTEUR (MM) | POIDS APPROX. (KG) | CONFIGURATION DU RACCORD | | RÉF. |
|---|---|---|---|---|---|---|---|---|---|---|
| YTX4L+/YTZ5S, YTZ6S, YTZ7S, YTZ8V, YTX4L, YTX5L, YTX7L, YB4L-B, YB5L-B, YB6.5L-B, YB7L-B, 12N5.5-3B, 12N7A-3A | 2 | 24 | 140 | 107 | 56 | 85 | 0,55 | - | + | 2113-0784 |
| YT7B-BS, YT7B-4, YT9B-BS, YT9-B4, YTX7A, YTX9-BS, YB9-B, 12N9-4B-1 | 3 | 36 | 210 | 134 | 65 | 92 | 0,78 | + | - | 2113-0785 |
| YTZ10S, YT12B-4, YT14B-4, YTX14AH, YB14A-A2, YTZ10S-BS, YT12B-BS, YT14B-BS, YTX14AH-BS, YB10A-A2, YB12A-A/B, YB12C-A, YB14-A2, YB14-B2, YB14A-A1/A2, 12N12A-4A-1 | 4 | 48 | 280 | 134 | 65 | 92 | 0,95 | + | - | 2113-0786 |
| YB10L-A2/B2, YB12AL-A2, YB10L-B/B2, YB14L-A2/B2, YB16AL-A2, YTX14AHL-BS, YB10L-A2/B2, YB10L-BP, YB12AL-A, YB12AL-A2, YB14L-A1/A2, YB14L-B2, YB16AL-A2, 12N14-3A | 4 | 48 | 280 | 134 | 65 | 92 | 0,95 | - | + | 2113-0787 |
| YTX14L, YB16CL-B, YTX14L-BS, YTX15L-BS, YB16L-B, YB16HL-A-CX, YB16CL-B, YB18L-A | 5 | 60 | 300 | 148 | 86 | 105 | 1,16 | - | + | 2113-0789 |
| YTX16, GYZ20H, YTX20, YTX20A-BS, YTX20CH | 7,5 | 90 | 480 | 148 | 86 | 105 | 1,28 | + | - | 2113-0939 |
| Y12N18-3A, YTX20L, YTX20HL, YTX24HL, Y50-N18L-A/A2/A3/AT, 51913 | 7,5 | 90 | 480 | 148 | 86 | 105 | 1,28 | - | + | 2113-0940 |
| YIX30L, YIX30L-BS, YB30L-B, YB30CL-B, YB60-N30L-A, 12N24-3A, 52515, 53030 | 8 | 96 | 440 | 165 | 86 | 130 | 1,60 | - | + | 2113-0792 |

| MODÈLES | RÉF. |
|---|---|
| **ACCESS MOTOR** | |
| Xtreme Enduro 300 (tous) | 2113-0786 |
| Xtreme Supermoto 300 (tous) | 2113-0786 |
| Xtreme Enduro 400 (tous) | 2113-0786 |
| Xtreme Enduro 450 (tous) | 2113-0786 |
| Xtreme Supermoto 450 (tous) | 2113-0786 |
| Shade Sport 600 Long AX600-U (tous) | 2113-0940 |
| Shade Sport 600 Short AX600-UL (tous) | 2113-0940 |
| Shade Xtreme 800 Short (tous) | 2113-0940 |
| Fast & Furious Superchart FF800-UL (tous) | 2113-0940 |
| Shade Sport 800 Long (tous) | 2113-0940 |
| Shade Sport 800 Short (tous) | 2113-0940 |
| Shade Xtreme 800 Long (tous) | 2113-0940 |
| Shade Xtreme 800 Long (tous) | 2113-0940 |
| Shade Xtreme 800 Short (tous) | 2113-0940 |
| Ultimate 800 U02 (tous) | 2113-0940 |
| **ADLY** | |
| Jet 50X-1 96 | 2113-0784 |
| Noble NB 50 08-10 | 2113-0784 |

| MODÈLES | RÉF. |
|---|---|
| **ADLY (SUITE)** | |
| Panther P 50 02-09 | 2113-0784 |
| Road Tracer RT 50 03-06 | 2113-0784 |
| Silver Fox SF 50 (2T) 00-09 | 2113-0784 |
| Supersonic RS 50 00-10 | 2113-0784 |
| Supersonic SS 50 04-05 | 2113-0784 |
| Thunderbike TB 50 08-09 | 2113-0784 |
| Buggie GK 125 01-09 | 2113-0785 |
| Noble NB 125 08-10 | 2113-0785 |
| Supersonic SS 125 04-05 | 2113-0785 |
| Crossroad Quad 150 07-09 | 2113-0785 |
| Interceptor 150 04-06 | 2113-0785 |
| Thunderbike 150 03-05 | 2113-0785 |
| Crossroad Sentinal Quad 220 08 | 2113-0939 |
| Cross X Road 300 07-09 | 2113-0785 |
| Interceptor 300 05-07 | 2113-0785 |
| Quad 300XS 07-08 | 2113-0785 |
| Thunderbike 300 04-05 | 2113-0785 |
| Utility 300 05-07 | 2113-0785 |

| MODÈLES | RÉF. |
|---|---|
| **AEON (BENZAI)** | |
| Cobra50 (tous) | 2113-0784 |
| Cobra90 (tous) | 2113-0784 |
| Cobra100 (tous) | 2113-0784 |
| Cobra180 (tous) | 2113-0785 |
| Cobra220 (tous) | 2113-0786 |
| **ARCTIC CAT/TEXTRON** | |
| DVX50 06-10 | 2113-0784 |
| Tous les modèles 90 06 | 2113-0784 |
| Alterra 90 17-23 | 2113-0784 |
| DVX90 19 | 2113-0784 |
| 150 12 | 2113-0785 |
| 2x4 150 17 | 2113-0785 |
| Alterra 150 18 | 2113-0785 |
| DVX250 (2x4) 06 | 2113-0786 |
| Tous les modèles 300 | 2113-0787 |
| Alterra 300 17-23 | 2113-0786 |
| DVX300 (tous) 12 | 2113-0786 |
| 400 2x4 (tous) | 2113-0786 |

**AVERTISSEMENT :** VOIR PAGE 4 POUR DES INFORMATIONS IMPORTANTES CONCERNANT LES GARANTIES, LA CONFORMITÉ AUX NORMES DE CONTRÔLE DES ÉMISSIONS ET LA RÉGLEMENTATION RELATIVE AU BRUIT.

Tous les produits avec une référence **MAGENTA GRAS** sont nouveaux en 2026.

# BATTERIES AU LITHIUM HAUTES PERFORMANCES (SUITE)

| MODÈLES | RÉF. |
|---|---|
| **ARCTIC CAT/TEXTRON (SUITE)** | |
| 400 4x4 (tous) | **2113-0786** |
| Alterra 400/TRV/Core 11-17 | **2113-0939** |
| DVX400 (tous) | **2113-0785** |
| 450i 10-15 | **2113-0939** |
| Alterra 450 16-23 | **2113-0940** |
| XC450/TRV/Core 11-17 | **2113-0939** |
| XC450i 11-14 | **2113-0940** |
| Alterra 500,TRV 16-20 | **2113-0940** |
| HDX 500 XT 17 | **2113-0792** |
| Prowler 500 17-22 | **2113-0940** |
| Prowler 500 HDX 14-15 | **2113-0792** |
| Prowler 500 HDX XT 14 | **2113-0792** |
| 550 H1 09-11 | **2113-0939** |
| 550/TRV/LTD/S/XT/Core 10-15 | **2113-0939** |
| Prowler 500 HDX LTD 14 | **2113-0792** |
| Prowler 550 10-17 | **2113-0792** |
| Prowler 550 11 | **2113-0940** |
| Prowler 550 XT 10-15 | **2113-0792** |
| Alterra 570/XT/EPS 19-21 | **2113-0939** |
| Alterra 600/XT/LTD/Mud Pro/ TRV LTD EPS/TRV XT EPS 19-23 | **2113-0939** |
| 650H1/TBX650 05-12 | **2113-0786** |
| Prowler 650 H1 07-08 | **2113-0940** |
| Prowler 650 XT 09 | **2113-0940** |
| Prowler 650 XT H1 06-08 | **2113-0940** |
| 700H1 09 | **2113-0939** |
| 700H1 10 | **2113-0940** |
| 700i 13 | **2113-0939** |
| Alterra 700/700XT/TRV 700/Core 13-22 | **2113-0939** |
| Alterra TBX 700 EPS 13-21 | **2113-0939** |
| HDX 700 11-17 | **2113-0792** |
| Prowler 700 HDX 10-14 | **2113-0792** |
| Prowler 700 HDX XT 15 | **2113-0792** |
| Prowler 700 XT 09 | **2113-0940** |
| Prowler 700 XT 15-17 | **2113-0792** |
| Prowler 700 XTX 10-14 | **2113-0792** |
| Wildcat 700 Sport/LTD/XT 15-19 | **2113-0792** |
| Wildcat 700 Trail XT 10 | **2113-0792** |
| Wildcat 700 Trail/LTD 16-19 | **2113-0792** |
| Prowler 800 Pro Crew EPS 20-22 | **2113-0792** |
| Prowler 800 Pro EPS 20-23 | **2113-0792** |
| Cushman Hauler 4x4 812 20 | **2113-0792** |
| Prowler 812 Pro Crew/XT EPS/LTD 19-23 | **2113-0792** |
| Prowler 812 Pro/XT/LTD/EPS 812 19-23 | **2113-0792** |
| Prowler 900 Pro 18-19 | **2113-0792** |
| Prowler 900 Pro Crew EPS 23 | **2113-0792** |
| Prowler 900 Pro Crew LTD EPS 22-23 | **2113-0792** |
| Prowler 900 Pro Crew XT EPS 19-23 | **2113-0792** |
| Prowler 900 Pro EPS 23 | **2113-0792** |
| Prowler 900 Pro LTD EPS 22-23 | **2113-0792** |
| Prowler 900 Pro XT EPS 19-23 | **2113-0792** |
| Alterra 1000 TRV XT 17 | **2113-0939** |
| MudPro 1000 10-17 | **2113-0939** |
| Prowler 1000 13-15 | **2113-0939** |
| Prowler 1000 H2 EFI XTZ 10 | **2113-0792** |
| Prowler 1000 XT 15-17 | **2113-0792** |
| Prowler 1000 XTZ 09-14 | **2113-0792** |
| Thundercat 1000 09-11 | **2113-0939** |
| TRV 1000 XT 16 | **2113-0939** |
| Wildcat 1000 12 | **2113-0792** |
| Wildcat 1000 13-17 | **2113-0792** |
| Wildcat 1000 Trail 14 | **2113-0792** |
| Wildcat 1000 Trail LTD/XT 18-20 | **2113-0792** |
| Wildcat 1000 X/X LTD 12-20 | **2113-0792** |
| Wildcat 1000i/IXT/I4/ILTD 12-14 | **2113-0939** |
| XT 1000 13 | **2113-0939** |
| XTZ1000 Wildcat I X4/EPS 12-14 | **2113-0939** |
| **CAN-AM/BRP** | |
| DS50/Quest 02-06 | **2113-0784** |
| DS70 4T 23 | **2113-0784** |
| DS90 4T/DS90F/DS90X/DS90 X Mini 02-23 | **2113-0784** |
| Rally 200 03-07 | **2113-0786** |

| MODÈLES | RÉF. |
|---|---|
| **CAN-AM/BRP (SUITE)** | |
| DS250/EFI 06-20 | **2113-0786** |
| Outlander 400/MAX 04-12 | **2113-0940** |
| Renegade 400 04-12 | **2113-0940** |
| DS450 12 | **2113-0785** |
| Outlander 450 DPS/L450/L450 DPS/L MAX 450/L MAX DPS 16-23 | **2113-0940** |
| Outlander MAX 450/DPS/DPS 6x6 18-23 | **2113-0940** |
| Defender 500 HD5/HD5 DPS 17-23 | **2113-0940** |
| Outlander 500/MAX 04-12 | **2113-0940** |
| Renegade 500 04-12 | **2113-0940** |
| Traxter 500 99 | **2113-0789** |
| Traxter Autoshift 500 02-05 | **2113-0789** |
| Traxter MAX 500 03-05 | **2113-0789** |
| Traxter Quest 500 99-05 | **2113-0789** |
| Traxter XT 500 00-01 | **2113-0789** |
| Outlander 570 DPS/Pro/MR PS/XT PS 23 | **2113-0940** |
| Outlander 570 T3 23 | **2113-0940** |
| Renegade 570 X/X mr 23 | **2113-0940** |
| Outlander 650 6x6/MAX XT/XU 17-23 | **2113-0940** |
| Outlander 650 MAX 12 | **2113-0940** |
| Outlander 650 MAX XT/ XT-P/X mr/MAX XU 12-23 | **2113-0940** |
| Quest 650 02-05 | **2113-0789** |
| Renegade T650 23 | **2113-0940** |
| Outlander 660 EFI 06 | **2113-0940** |
| Commander 700 DPS/XT DPS 23 | **2113-0940** |
| Defender 700 HD7 23 | **2113-0940** |
| Maverick Trail 700/DPS 22-23 | **2113-0940** |
| Commander 800 11-20 | **2113-0940** |
| Commander 800R DPS/ XT/MAX DPS 18-23 | **2113-0940** |
| Commander 800R/ MAX 800R/DPS/XT 17-23 | **2113-0940** |
| Defender 800 16-23 | **2113-0940** |
| Defender 800 HD8 DPS 17-23 | **2113-0940** |
| Defender 800 HD8 XT DPS 17-21 | **2113-0792** |
| Defender 800 MAX HD8 18-19 | **2113-0940** |
| Defender 800 MAX HD8 20-21 | **2113-0792** |
| Defender 800 MAX HD8 DPS 17-19 | **2113-0940** |
| Defender 800 MAX HD8 DPS 20-21 | **2113-0792** |
| Defender 800 XT 16-17 | **2113-0792** |
| Maverick Trail 800/T 20-23 | **2113-0940** |
| Outlander 800 06 | **2113-0940** |
| Outlander 800 EFI/MAX 06-13 | **2113-0940** |
| Renegade 800 06-13 | **2113-0940** |
| Traxter 800 HD8 DPS/MAX DPS/Pro 17-23 | **2113-0940** |
| Traxter 800 HD8 XT 17-23 | **2113-0792** |
| Outlander 850/DPS/EFI/XT/X mr PS/ XT PS/XT-P PS 16-23 | **2113-0940** |
| Outlander MAX 850/XT PS/XT-P PS 16-23 | **2113-0940** |
| Renegade 850/X xc/PS 16-23 | **2113-0940** |
| Maverick 900 MAX Turbo R/RR/ R DS/RR DS/RR MR/RR RS 21-23 | **2113-0940** |
| Maverick 900 Turbo R/RR/DS/R DS/RR X DS/RR X mr/RR X rc/RR X rs/ X mr, X rc 19-23 | **2113-0940** |
| Maverick 900 X3/MAX/Turbo 17-23 | **2113-0940** |
| Commander 1000 MAX DPS/ LTD DPS/MAX XT DPS 12-20 | **2113-0940** |
| Commander 1000 STD/DPS/X/XT 11-17 | **2113-0940** |
| Commander 1000/DPS/LTD DPS GPS/ X/XT/XT-P/X DPS 11-23 | **2113-0940** |
| Commander 1000R XT DPS/DPS/ X mr DPS/XT-P DPS/MAX DPS/ MAX XT-P DPS 17-23 | **2113-0940** |
| Defender 1000 6x6 HD10 17-23 | **2113-0940** |
| Defender 1000 HD10/MAX HD10 17-23 | **2113-0940** |
| Defender 1000 HD9/HD9 CAB DPS/HD9 DPS/MAX HD9/MAX HD9 XT DPS 22-23 | **2113-0940** |
| Defender 1000 Pro/DPS/ CAB/6x6 - HD10 21-23 | **2113-0940** |
| Maverick 1000 Sport DPS 1000R/RT 14-23 | **2113-0940** |
| Maverick 1000 Sport MAX DPS 1000R/RT 14-23 | **2113-0940** |
| Maverick 1000 Sport/DPS 19-22 | **2113-0940** |

| MODÈLES | RÉF. |
|---|---|
| **CAN-AM/BRP (SUITE)** | |
| Maverick 1000 Trail/DPS 18-23 | **2113-0940** |
| Maverick 1000 Turbo R/RR/STD/X mr/ X rc/R DS/RR DS/RR MR/RR RS 20-23 | **2113-0940** |
| Maverick 1000/DPS 13-18 | **2113-0940** |
| Maverick 1000R Sport DPS/X mr DPS/ X rc DPS/X xc DPS 19-23 | **2113-0940** |
| Outlander 1000 6x6 12-23 | **2113-0940** |
| Outlander 1000 MAX Limited/XT-P/XT 14-23 | **2113-0940** |
| Outlander 1000R XT/XT-P/ X xc/X mr 12-23 | **2113-0940** |
| Renegade 1000/DPS/ X mr DPS/X xc DPS 23 | **2113-0940** |
| Traxter 1000 HD8 16-18 | **2113-0940** |
| Traxter 1000 HD10 19-23 | **2113-0792** |
| **CANNONDALE** | |
| FX400 01 | **2113-0785** |
| Blaze/Cannibal/Glamis/ Moto/Speed 440 02-03 | **2113-0785** |
| Tous les modèles 01-03 | **2113-0785** |
| **CFMOTO** | |
| CFORCE 400/2 UP/LX EPS/ LX EPS 2 UP 15-23 | **2113-0792** |
| CFORCE 450 22-23 | **2113-0792** |
| CFORCE 500 (5B/5C/AU-6L) 11-16 | **2113-0940** |
| CFORCE 500 H.O. EPS 19-23 | **2113-0940** |
| CFORCE 500 Terralander 11-15 | **2113-0940** |
| UFORCE 500/LX EPS 16-21 | **2113-0792** |
| ZFORCE 500 15-17 | **2113-0792** |
| ZFORCE 500 Classic 14-15 | **2113-0940** |
| ZFORCE 500 Terralander 11-15 | **2113-0940** |
| ZFORCE 500/LX EPS 19-23 | **2113-0792** |
| CFORCE 520 EPS (AZ-9S/AU-7S) 16-23 | **2113-0792** |
| CFORCE 525 Black Line/Expert 525L 22-23 | **2113-0792** |
| UFORCE 550 14-23 | **2113-0792** |
| ZFORCE 550 15 | **2113-0940** |
| CFORCE 600 EPS/EPX LX/ EPS Touring/EPS 2 UP 18-20 | **2113-0792** |
| Snyper 600 EFI 11-14 | **2113-0792** |
| Swat 600 EFI 11-13 | **2113-0792** |
| UFORCE 600 12-14/20-23 | **2113-0792** |
| ZFORCE 600 13-15 | **2113-0940** |
| CFORCE 625 (3L/3S) 19-23 | **2113-0792** |
| CFORCE 625 Blue Line/R/Overland 22-23 | **2113-0792** |
| CFORCE 625 Terralander 11-16 | **2113-0792** |
| CFORCE 800/XC/EPS LX 12-16 | **2113-0792** |
| UFORCE 800 EPS/LX EPS 16-23 | **2113-0792** |
| UFORCE 800 14-23 | **2113-0792** |
| UFORCE 800 Hunter EPS 17-23 | **2113-0792** |
| ZFORCE 800 53" /EX 59" /EX EPS/ EX LX EPS/H.O. EX EPS 13-23 | **2113-0792** |
| ZFORCE 800 Trail/LX Trail EPS/ 21-23 | **2113-0792** |
| ZFORCE 800 14-15 | **2113-0792** |
| CFORCE 825 EPS 17-23 | **2113-0792** |
| CFORCE 850 17-23 | **2113-0792** |
| ZFORCE 950/EPS LX/H.O. EX EPS/ H.O. Sport/EPS 23 | **2113-0792** |
| CFORCE 1000 EPS 18-23 | **2113-0792** |
| CFORCE 1000 18-23 | **2113-0792** |
| CFORCE 1000 Overland 23 | **2113-0792** |
| UFORCE 1000 XL EPS/LX EPS 19-23 | **2113-0792** |
| ZFORCE 1000 LX EPS 18-23 | **2113-0792** |
| **DERBI** | |
| DXR Quad 200 04-05 | **2113-0785** |
| DXR Quad 250 04-05 | **2113-0785** |
| **DINLI** | |
| DL801 290 | **2113-0786** |
| DL904 450 | **2113-0786** |
| Tous les modèles | **2113-0784** |
| **E-TON** | |
| 50 (tous) 04-05 | **2113-0784** |
| AXL/TXL/NXL/RXL 50 99-03 | **2113-0784** |
| Viper70 10 | **2113-0784** |
| 90 (tous) 04 | **2113-0784** |

**Suite de la section BATTERIES AU LITHIUM HAUTES PERFORMANCES page suivante.**

**AVERTISSEMENT :** VOIR PAGE 4 POUR DES INFORMATIONS IMPORTANTES CONCERNANT LES GARANTIES, LA CONFORMITÉ AUX NORMES DE CONTRÔLE DES ÉMISSIONS ET LA RÉGLEMENTATION RELATIVE AU BRUIT.

Tous les produits avec une référence **MAGENTA GRAS** sont nouveaux en 2026.

# BATTERIES AU LITHIUM HAUTES PERFORMANCES (SUITE)

| MODÈLES | RÉF. |
|---|---|
| **E-TON (SUITE)** | |
| AXL/TXL/NXL/RXL 90 99-03 | **2113-0784** |
| DXL90 Sierra 99-03 | **2113-0784** |
| CXL150 Yukon II 00-03 | **2113-0785** |
| Viper150R 11 | **2113-0785** |
| YXL150 Yukon 00-03 | **2113-0785** |
| Vector 250 12 | **2113-0786** |
| **GASGAS** | |
| Wild HP 450 04-09 | **2113-0784** |
| Wild HP 515 09 | **2113-0784** |
| **GOES** | |
| Copper 2.0 (tous) | **2113-0785** |
| S220 (tous) | **2113-0786** |
| Copper 3.0 (tous) | **2113-0786** |
| Max320 (tous) | **2113-0786** |
| S350 (tous) | **2113-0786** |
| Iron 450 (tous) | **2113-0792** |
| X450 (tous) | **2113-0786** |
| Cobalt 550 (tous) | **2113-0792** |
| Max520 (tous) | **2113-0786** |
| Max620 (tous) | **2113-0786** |
| XWolf 700 (tous) | **2113-0792** |
| **HERKULES** | |
| Canyon 280 (tous) | **2113-0785** |
| Canyon 320 (tous) | **2113-0785** |
| Hurricane 300 (tous) | **2113-0785** |
| Hurricane 320 (tous) | **2113-0785** |
| Crossroad 300 (tous) | **2113-0785** |
| Hurricane 500 (tous) | **2113-0785** |
| **HONDA** | |
| TRX90EX/X 06-23 | **2113-0784** |
| ATC125M 86-87 | **2113-0786** |
| TRX125 FourTrax 87-88 | **2113-0785** |
| TRX200 FourTrax 90-96 | **2113-0786** |
| TRX200SX FourTrax 86-88 | **2113-0786** |
| Tous les modèles 250 11 | **2113-0786** |
| ATC250ES Big Red 85-87 | **2113-0786** |
| ATC250SX 85-87 | **2113-0786** |
| TR250TE/TM, FourTrax Recon 97-17 | **2113-0786** |
| TRX250EX/TE/TM 01 | **2113-0786** |
| TRX250 FourTrax 85-87/97-07 | **2113-0786** |
| TRX250 Recon/ES 97-03 | **2113-0786** |
| TRX250EX/X 01-20 | **2113-0785** |
| TRX300 FourTrax 88-00 | **2113-0786** |
| TRX300 FW FourTrax 4x4 88-00 | **2113-0786** |
| TRX300EX/X 93-09 | **2113-0785** |
| FL350R Odyssey 85 | **2113-0786** |
| TRX350 Ranger 00-06 | **2113-0786** |
| TRX350/D FourTrax 4x4 86-89 | **2113-0786** |
| FL400R Pilot 89-90 | **2113-0786** |
| TRX400FW Foreman 95-03 | **2113-0786** |
| TRX400 Rancher AT 04-06 | **2113-0786** |
| TRX400X/EX/FourTrax/Sportrax 99-17 | **2113-0785** |
| TRX420 Rancher 14-22 | **2113-0786** |
| TRX450S/ES FourTrax Foreman 98-04 | **2113-0786** |
| TRX450ER 06-17 | **2113-0784** |
| SXS500 Pioneer 14-23 | **2113-0786** |
| TRX500ES FourTrax Foreman/4x4 05-09 | **2113-0786** |
| TRX500FE/FM/FPE/FPM/TM/ ES EPS Foreman 05-19 | **2113-0786** |
| TRX500FA FourTrax Rubicon 01-12 | **2113-0786** |
| SXS520 Pioneer 21-23 | **2113-0786** |
| TRX520FA Rubicon DCT IRS/IRS EPS 20-23 | **2113-0786** |
| TRX520FE Foreman 20-23 | **2113-0786** |
| TRX520FM Foreman 20-23 | **2113-0786** |
| TRX520FM Rubicon IRS EPS 20-23 | **2113-0786** |
| TRX650 FourTrax Rincon 03-05 | **2113-0786** |
| TRX680 FourTrax Rincon 06-23 | **2113-0940** |
| MUV700 Big Red 08-13 | **2113-0786** |
| SXS700 Pioneer 2 14-23 | **2113-0786** |
| SXS700 Pioneer 4 14-23 | **2113-0786** |
| TRX700 XX 08-12 | **2113-0785** |
| SXS1000 Pioneer 16-23 | **2113-0786** |

| MODÈLES | RÉF. |
|---|---|
| **HONDA (SUITE)** | |
| SXS1000 Pioneer 5 16-23 | **2113-0786** |
| **HYOSUNG** | |
| TE50 05-07 | **2113-0784** |
| TE100 05-07 | **2113-0784** |
| TE450S 13 | **2113-0785** |
| **HYTRACK** | |
| HY80XL (tous) | **2113-0786** |
| HY110 ST (tous) | **2113-0784** |
| HY125 SX (tous) | **2113-0785** |
| HY150/S/SX (tous) | **2113-0784** |
| HY170 ST (tous) | **2113-0785** |
| HY210 (tous) | **2113-0785** |
| HY265 (tous) | **2113-0786** |
| HY290 4x2/4x4 (tous) | **2113-0786** |
| Jobber 300 4x2/4x4 (tous) | **2113-0786** |
| HY300 4x2/4x4 (tous) | **2113-0786** |
| HY310 (tous) | **2113-0786** |
| HY310 T 4x2/4x4 (tous) | **2113-0786** |
| HY320 4x2/4x4 (tous) | **2113-0786** |
| HY400 (tous) | **2113-0786** |
| HY410 IS 4x4 (tous) | **2113-0786** |
| HY420 (tous) | **2113-0786** |
| Jobber 500 (tous) | **2113-0940** |
| T-Boss 500 (tous) | **2113-0940** |
| HY500 T EPS (tous) | **2113-0792** |
| HY500 IS/S (tous) | **2113-0940** |
| HY510 IS/S (tous) | **2113-0940** |
| HY540 STL (tous) | **2113-0792** |
| HY540 ST (tous) | **2113-0940** |
| T-Boss 550 (tous) | **2113-0792** |
| HY560 4x4 (tous) | **2113-0940** |
| HY570 X EPS/STL EPS/IS EPS (tous) | **2113-0792** |
| HY570 IS (tous) | **2113-0940** |
| HY570 X (tous) | **2113-0940** |
| HY590 4x4 (tous) | **2113-0940** |
| HY600 4x4/S (tous) | **2113-0940** |
| HY700 (tous) | **2113-0940** |
| Jobber 700 Maxx (tous) | **2113-0940** |
| T-Boss 700 (tous) | **2113-0792** |
| HY710S (tous) | **2113-0940** |
| HY740 STL/EPS (tous) | **2113-0792** |
| HY800 (tous) | **2113-0940** |
| HY810 4x4 (tous) | **2113-0940** |
| HY830 (tous) | **2113-0786** |
| HY850 (tous) | **2113-0940** |
| HY860 (tous) | **2113-0786** |
| HY890 (tous) | **2113-0786** |
| HY910 IS (tous) | **2113-0940** |
| **JOHN DEERE** | |
| XUV 825i 13 | **2113-0940** |
| RSX 850i 13 | **2113-0940** |
| Tous les modèles | **2113-0789** |
| **KASEA** | |
| Mini Skyhawk 50 (tous) | **2113-0784** |
| Skyhawk50 (tous) | **2113-0784** |
| Skyhawk90 (tous) | **2113-0785** |
| Skyhawk150 (tous) | **2113-0785** |
| Skyhawk170 (tous) | **2113-0785** |
| Skyhawk250 (tous) | **2113-0785** |
| **KAWASAKI** | |
| KFX50 07-23 | **2113-0784** |
| KFX80 03-06 | **2113-0784** |
| KFX90 07-23 | **2113-0784** |
| KLF220 Bayou 93-02 | **2113-0786** |
| KLF250 Bayou 04-09 | **2113-0786** |
| KAF300 MULE 500/520/550 11 | **2113-0786** |
| KLF300A Bayou 86-87 | **2113-0789** |
| KLF300B Bayou 92-99 | **2113-0789** |
| KLF300C Bayou 93-04 | **2113-0789** |
| KVF300 Brute Force 13-23 | **2113-0786** |
| KVF360 Prairie 99-14 | **2113-0786** |
| KAF400 05-17 | **2113-0786** |

| MODÈLES | RÉF. |
|---|---|
| **KAWASAKI (SUITE)** | |
| KAF400 FI MULE SX/MULE SX 4x4 17-20 | **2113-0786** |
| KAF400/MULE 600/610/610XC 05-16 | **2113-0786** |
| KAF400/MULE SX/SX XC/SX XC SE 17-23 | **2113-0786** |
| KFX400 03-06 | **2113-0785** |
| KLF400-B Bayou 400 4x4 93-00 | **2113-0789** |
| JS440 87-92 | **2113-0789** |
| KAF450 MULE 1000 (tous) | **2113-0789** |
| KFX450R 08 | **2113-0784** |
| KAF540 MULE 2010/2020/2030 (tous) | **2113-0789** |
| KAF620 08-14 | **2113-0940** |
| KAF620 MULE 2500/2510/2520 (tous) | **2113-0789** |
| KAF620 MULE 3000/3010/3020 (tous) | **2113-0940** |
| KAF620 MULE 3010 Advantage Classic 03 | **2113-0940** |
| KAF620F MULE 4000 4x4/ MULE 4000 Trans 4x4 20 | **2113-0786** |
| KAF620F MULE 4010 4x4/ MULE 4010 Trans 4x4 09-23 | **2113-0940** |
| KVF650 Brute Force 02-17 | **2113-0786** |
| KVF650/700-A/B/D/Prairie 4x4 04-06 | **2113-0786** |
| KFX700 V-Force 03-10 | **2113-0786** |
| KVF750 Brute Force 4x4i/EPS 05-23 | **2113-0786** |
| MULE Pro FX/FXT 812 15-16 | **2113-0786** |
| KAF950 MULE 2510/3010 Diesel 08 | **2113-0786** |
| KAF950 MULE 4010 Diesel 11-13 | **2113-0786** |
| **KTM** | |
| SX 450 QUAD 08-12 | **2113-0784** |
| XC 450 QUAD 08-12 | **2113-0784** |
| SX 505 QUAD 08-12 | **2113-0784** |
| XC 505 QUAD 08-09 | **2113-0784** |
| SX 525 QUAD 08-13 | **2113-0784** |
| XC 525 QUAD 10-13 | **2113-0784** |
| **KYMCO** | |
| Maxxer 50 (tous) | **2113-0785** |
| Maxxer 50 S (tous) | **2113-0784** |
| Mongoose 50 (tous) | **2113-0784** |
| MXer 50 (tous) | **2113-0784** |
| MXU 50 | **2113-0784** |
| Maxxer 90 | **2113-0784** |
| Maxxer 90 17-23 | **2113-0784** |
| Mongoose 90 | **2113-0784** |
| MXer 125 | **2113-0785** |
| MXer 150 11 | **2113-0785** |
| MXU 150 | **2113-0785** |
| KXR 250 | **2113-0786** |
| Maxxer 250 | **2113-0786** |
| Mongoose 250 | **2113-0786** |
| MXU 250 | **2113-0786** |
| Maxxer 300 11 | **2113-0786** |
| Maxxer 300 17-23 | **2113-0786** |
| Mongoose 300 10 | **2113-0786** |
| MXU 300/300T3B/300I T3B 11 | **2113-0786** |
| MXU 300i 17-23 | **2113-0786** |
| MXU 300SD | **2113-0786** |
| Maxxer 400 11 | **2113-0786** |
| Maxxer 450i/SE 11 | **2113-0940** |
| MXU 450i 20 | **2113-0940** |
| UXV 450i 20 | **2113-0940** |
| MXU 465i 17 | **2113-0940** |
| MXU 500/MXU7 500 T 06-17 | **2113-0940** |
| UXV 500 11-14 | **2113-0940** |
| UXV 500/500i/500i LE 18 | **2113-0940** |
| MXU 550i EPS 17-23 | **2113-0940** |
| MXU 550i T3B 16-20 | **2113-0940** |
| MXU 700i 17-23 | **2113-0940** |
| MXU 700i/IRS/IRS LE/IRS LE EPS 13-20 | **2113-0940** |
| UXV 700 16 | **2113-0940** |
| UXV 700i/HE/LE/LE EPS 20 | **2113-0940** |
| **LAVERDA** | |
| Qusar 50-100 02-04 | **2113-0785** |
| Qusar 125-150 02-04 | **2113-0785** |
| **MASAI** | |
| A330/A333/A300/A360 (tous) | **2113-0786** |

**AVERTISSEMENT :** VOIR PAGE 4 POUR DES INFORMATIONS IMPORTANTES CONCERNANT LES GARANTIES, LA CONFORMITÉ AUX NORMES DE CONTRÔLE DES ÉMISSIONS ET LA RÉGLEMENTATION RELATIVE AU BRUIT.

Tous les produits avec une référence **MAGENTA GRAS** sont nouveaux en 2026.

# BATTERIES AU LITHIUM HAUTES PERFORMANCES (SUITE)

| MODÈLES | RÉF. |
|---|---|
| **MASAI (SUITE)** | |
| A450/A460 (tous) | 2113-0786 |
| **PANDA MOTOR SPORT** | |
| KD50 (tous) | 2113-0785 |
| QUAD 12-70 (tous) | 2113-0785 |
| KD80 (tous) | 2113-0785 |
| QUAD 08-90 Hunter (tous) | 2113-0785 |
| QUAD 11-90 (tous) | 2113-0785 |
| QUAD 04-110W (tous) | 2113-0785 |
| QUAD 09-110 (tous) | 2113-0785 |
| KD125 (tous) | 2113-0785 |
| QUAD 07-150XW (tous) | 2113-0785 |
| QUAD 10-150 (tous) | 2113-0785 |
| QUAD 03-200 (tous) | 2113-0786 |
| QUAD 02-250WC (tous) | 2113-0786 |
| QUAD 05-250 (tous) | 2113-0786 |
| QUAD 01-260 (tous) | 2113-0786 |
| QUAD 06-400 (tous) | 2113-0786 |
| **POLARIS** | |
| Outlaw 50 01-20 | 2113-0784 |
| Predator 50 01-18 | 2113-0784 |
| Scrambler 50 01-18 | 2113-0784 |
| Outlaw 70 23 | 2113-0785 |
| Outlaw 70/MD EFI 21-23 | 2113-0785 |
| Outlaw 90 01-03/07-16 | 2113-0784 |
| Predator 90 01-06 | 2113-0784 |
| Scrambler/X 90 01-03 | 2113-0784 |
| Sportsman 90 01-16 | 2113-0784 |
| Outlaw 110/EFI 16-23 | 2113-0784 |
| Sportsman 110 EFI 16-19 | 2113-0784 |
| ACE 150 17-21 | 2113-0785 |
| Ranger 150 20-23 | 2113-0785 |
| Ranger RZR 170 09-14 | 2113-0786 |
| RZR 170/EFI 09-21 | 2113-0786 |
| Phoenix 200 05-23 | 2113-0786 |
| RZR 200 22-23 | 2113-0786 |
| Sawtooth 200 05-19 | 2113-0786 |
| Tous les modèles ATV 250 85-05 | 2113-0786 |
| Big Boss 250 89-93 | 2113-0786 |
| Trail Blazer 250 90-06 | 2113-0786 |
| Trail Blazer Freedom 250 01-04 | 2113-0786 |
| Trail Boss 250 85-03 | 2113-0786 |
| Xplorer 250 00 | 2113-0786 |
| 300 94-95 | 2113-0786 |
| Tous les modèles quads/SSV 300 06-11 | 2113-0786 |
| Big Boss 300 94 | 2113-0786 |
| Sportsman 300 08-10 | 2113-0786 |
| Xplorer 300 96-00 | 2113-0786 |
| Xpress 300 98–00 | 2113-0786 |
| Xpress L 300 96-97 | 2113-0786 |
| Tous les modèles QUAD 325 87-02 | 2113-0786 |
| Tous les modèles SSV 325 14-16 | 2113-0786 |
| ACE 325 14-16 | 2113-0786 |
| Magnum 325 00-02 | 2113-0786 |
| Magnum MOSE 325 01 | 2113-0786 |
| Sportsman 325 ETX 15 | 2113-0786 |
| Trail Boss 325 00-02 | 2113-0786 |
| Xpedition 325 00-02 | 2113-0786 |
| ATP 330 04-05 | 2113-0786 |
| Magnum 330 03-06 | 2113-0786 |
| Trail Blazer 330 08-13 | 2113-0786 |
| Trail Boss 330 03-13 | 2113-0786 |
| Sportsman 335 99-00 | 2113-0786 |
| Worker 335 99-00 | 2113-0786 |
| 350L 90-93 | 2113-0786 |
| Big Boss 350L 93 | 2113-0786 |
| Sportsman 350 93 | 2113-0786 |
| Trail Boss 350 91-93 | 2113-0786 |
| 400L 94-95 | 2113-0786 |
| Big Boss 400L 94-97 | 2113-0786 |
| Ranger 400 10-13 | 2113-0786 |
| Scrambler 400 96-02 | 2113-0786 |
| Scrambler 400L 95-97 | 2113-0786 |

| MODÈLES | RÉF. |
|---|---|
| **POLARIS (SUITE)** | |
| Sport 400 99-00 | 2113-0786 |
| Sport 400L 94-99 | 2113-0786 |
| Sportsman 400 01-14 | 2113-0786 |
| Sportsman 400 H.O. 11 | 2113-0786 |
| Sportsman 400L 94-97 | 2113-0786 |
| Trail Blazer 400 03 | 2113-0786 |
| Xplorer 400 01-02 | 2113-0786 |
| Xplorer 400L 95-01 | 2113-0786 |
| Magnum 425 95-98 | 2113-0786 |
| Xpedition 425 00-02 | 2113-0786 |
| Diesel 445 (primaire) 99-03 | 2113-0792 |
| Outlaw 450 07-10 | 2113-0785 |
| Outlaw 450 16-20 | 2113-0786 |
| Outlaw 450 MXR 09-10 | 2113-0785 |
| Outlaw 450S 08-10 | 2113-0785 |
| Sportsman 450 H.O. 07-10 | 2113-0785 |
| Sportsman 400 H.O. 16-20 | 2113-0786 |
| Sportsman 450/EPS 06-21 | 2113-0786 |
| Diesel 455 99-01 | 2113-0786 |
| ACE 500 09-11/17-19 | 2113-0786 |
| Tous les modèles QUAD 500 99-11 | 2113-0786 |
| ATP 500 17-19 | 2113-0786 |
| Big Boss 500 98-99 | 2113-0786 |
| Magnum 500 99-02 | 2113-0786 |
| Outlaw 500 06-07 | 2113-0785 |
| Outlaw 500 12 | 2113-0786 |
| Predator 500 12 | 2113-0786 |
| Predator 500 TLD 03-07 | 2113-0785 |
| Ranger 500 06-09 | 2113-0792 |
| Ranger 500 EFI 06-08 | 2113-0792 |
| Ranger 500 EFI H.O. 09-13 | 2113-0792 |
| Ranger 500 Mid Size 18-22 | 2113-0786 |
| Ranger Crew 500 11-13 | 2113-0792 |
| Scrambler 500 97-12 | 2113-0786 |
| Sportsman 500 96-08 | 2113-0786 |
| Sportsman 500 EFI/H.O. 07-08 | 2113-0786 |
| Sportsman 500 H.O. 03-06 | 2113-0785 |
| Sportsman 500 H.O. 12 | 2113-0786 |
| Sportsman 500 H.O. EFI 08-13 | 2113-0940 |
| Sportsman 500 H.O.Touring 08-14 | 2113-0786 |
| Sportsman 500 H.O./EFI 04-06 | 2113-0786 |
| Sportsman 500 H.O./ EFI Demand Drive 03-04 | 2113-0786 |
| Sportsman 500 X2 06-10 | 2113-0792 |
| Sportsman 500 X2 EFI 07-08 | 2113-0786 |
| Sportsman XP 500 09 | 2113-0786 |
| Sportsman/Worker 500 98-02 | 2113-0786 |
| Xplorer 500 97 | 2113-0786 |
| Outlaw 525/IRS 08-11 | 2113-0785 |
| Outlaw 525S 08-10 | 2113-0785 |
| Sportsman 550 10 | 2113-0792 |
| Sportsman 550 EFI 11-13 | 2113-0786 |
| Sportsman 550 X2 10 | 2113-0792 |
| Sportsman 550 X2 11-13 | 2113-0786 |
| Sportsman XP 550/EPS 09-14 | 2113-0786 |
| ACE 570 15-19 | 2113-0786 |
| Ranger 570 12-20 | 2113-0786 |
| Ranger 570 Full Size 17-23 | 2113-0786 |
| Ranger Crew 570-4 Mid Size 18-21 | 2113-0786 |
| Ranger Crew 570-6 EPS 20-21 | 2113-0786 |
| RZR 570 12-21 | 2113-0786 |
| RZR 570 EPS 15-21 | 2113-0792 |
| Sportsman 570 6x6 EPS 17-23 | 2113-0786 |
| Sportsman 570 EFI 11-15 | 2113-0786 |
| Sportsman 570 EPS Forest 14-17 | 2113-0786 |
| Sportsman 570 Touring 14 | 2113-0786 |
| Sportsman 570 Touring SP/EPS 17-23 | 2113-0786 |
| Sportsman 570 X2 EPS 17-23 | 2113-0786 |
| Sportsman 570/SP 17-23 | 2113-0786 |
| Sportsman 600 03-05 | 2113-0792 |
| Ranger TM Task Master 04-06 | 2113-0792 |
| Ranger 700 EFI 06-09 | 2113-0792 |

| MODÈLES | RÉF. |
|---|---|
| **POLARIS (SUITE)** | |
| Ranger 700 EFI 6x6/EFI Crew/HD 06-09 | 2113-0792 |
| Ranger XP 700 06-08 | 2113-0792 |
| Sportsman 700 10 | 2113-0792 |
| Sportsman 700 EFI 02-07 | 2113-0792 |
| Sportsman 700 MV 05-06 | 2113-0792 |
| Sportsman 700 X2 08 | 2113-0792 |
| Sportsman 700/Military 02-08 | 2113-0792 |
| Ranger 800 10-13 | 2113-0792 |
| Ranger 800 Crew/EFI 6x6/EPS/ HD/Mid Size 10-14 | 2113-0792 |
| Ranger RZR 800 08-14 | 2113-0940 |
| Ranger RZR S 800 EFI 09-14 | 2113-0940 |
| Ranger XP 800 10-11 | 2113-0792 |
| RZR 4 800 10-13 | 2113-0792 |
| RZR 800 09-14 | 2113-0940 |
| RZR 800 EPS 11-13 | 2113-0792 |
| Sportsman 800 09-11 | 2113-0792 |
| Sportsman 800 Big Boss 6x6 05-16 | 2113-0792 |
| Sportsman 800 EFI 05-10 | 2113-0792 |
| Sportsman 800 EFI 11-14 | 2113-0940 |
| Sportsman 800 EFI Touring 08-09 | 2113-0792 |
| Sportsman 800 H.O. EFI 07-11 | 2113-0940 |
| Sportsman 800 X2 07-09 | 2113-0792 |
| Scrambler 850 16-19 | 2113-0792 |
| Scrambler 850 20-23 | 2113-0940 |
| Scrambler 850 SP Touring 15 | 2113-0792 |
| Scrambler XP 850 H.O. EPS 14 | 2113-0792 |
| Sportsman 850 11 | 2113-0940 |
| Sportsman 850 12-13 | 2113-0792 |
| Sportsman XP 850 09-15 | 2113-0940 |
| Sportsman XP 850 EPS 09-14 | 2113-0940 |
| Sportsman XP 850 H.O. 11 | 2113-0940 |
| Sportsman XP 850 H.O. 12-13 | 2113-0792 |
| ACE 900/EPS 16-19 | 2113-0792 |
| Ranger XP 900 13 | 2113-0792 |
| RZR 900 13 | 2113-0792 |
| Ranger Crew XP 1000 EPS High Lifter 17-22 | 2113-0792 |
| Ranger XP 1000 EPS High Lifter 17-21 | 2113-0792 |
| RZR Pro XP EPS/XP 4 EPS 20-21 | 2113-0792 |
| RZR RS1 18-19 | 2113-0940 |
| RZR RS1 20-21 | 2113-0792 |
| RZR XP 1000 EPS High Lifter 21-21 | 2113-0792 |
| RZR XP 1000 EPS High Lifter EPS 15-19 | 2113-0792 |
| RZR XP 4 1000 EPS High Lifter 16-21 | 2113-0792 |
| RZR XP 900/XP 4 900P 11-13 | 2113-0792 |
| Scrambler 1000 14-18 | 2113-0940 |
| Scrambler XP 1000 14-20 | 2113-0792 |
| Scrambler XP 1000 18/22-23 | 2113-0792 |
| Scrambler XP 1000 EPS 14-19 | 2113-0940 |
| Scrambler XP 1000 S EPS 16-19 | 2113-0940 |
| Sportsman 1000 Touring Tractor 16-18 | 2113-0940 |
| Sportsman 1000 Touring XP EPS 15-21 | 2113-0940 |
| Sportsman 1000 Touring/XP 18-23 | 2113-0792 |
| Sportsman 1000/Touring 15-17 | 2113-0940 |
| Sportsman XP 1000 15-23 | 2113-0940 |
| Sportsman XP 1000 EPS/EPS LE 15-18 | 2113-0940 |
| Sportsman XP 1000 S 18 | 2113-0792 |
| Sportsman XP 1000 Tractor 16-18 | 2113-0940 |
| **QIANJIANG** | |
| ATV50 (tous) | 2113-0784 |
| ATV100 (tous) | 2113-0784 |
| Stinger 170 (tous) | 2113-0785 |
| Stinger 250 (tous) | 2113-0785 |
| Jumbo 300 (tous) | 2113-0786 |
| Canyon 500 (tous) | 2113-0785 |
| Ram 500 (tous) | 2113-0786 |
| **SEGWAY** | |
| AT6L Snarler EPS STD - Deluxe 21-23 | 2113-0792 |
| AT6S Snarler STD/EPS/ EPS STD - Deluxe 21-23 | 2113-0792 |
| Fuglemna UT10 21-23 | 2113-0792 |

**Suite de la section BATTERIES AU LITHIUM HAUTES PERFORMANCES page suivante.**

**AVERTISSEMENT :** VOIR PAGE 4 POUR DES INFORMATIONS IMPORTANTES CONCERNANT LES GARANTIES, LA CONFORMITÉ AUX NORMES DE CONTRÔLE DES ÉMISSIONS ET LA RÉGLEMENTATION RELATIVE AU BRUIT.

Tous les produits avec une référence **MAGENTA GRAS** sont nouveaux en 2026.

## BATTERIES AU LITHIUM HAUTES PERFORMANCES (SUITE)

| MODÈLES | RÉF. |
|---|---|
| **SEGWAY (SUITE)** | |
| HyperSport Villian SX10 E/X/WX 21-23 | **2113-0792** |
| **SUZUKI** | |
| LT-Z50 QuadSport 06-23 | **2113-0784** |
| LT80 QuadSport 87-06 | **2113-0784** |
| LT-Z90 QuadSport 07-22 | **2113-0785** |
| LT230E QuadRunner 88-93 | **2113-0786** |
| LT-4WD QuadRunner 250 87-98 | **2113-0786** |
| LT-F250/Ozark 02-17 | **2113-0786** |
| LT-Z250/EF QuadSport 04 | **2113-0786** |
| LT-A400 Eiger 2WD 02-07 | **2113-0786** |
| LT-A400F KingQuad ASi/AXi/FSi 20-22 | **2113-0786** |
| LT-F400 Eiger 4WD 02-07 | **2113-0786** |
| LT-F400 KingQuad 400 08-19 | **2113-0786** |
| LT-Z400 QuadSport 03-17 | **2113-0785** |
| LT-A450X KingQuad 07-11 | **2113-0786** |
| LT-R450 QuadRacer 06-11 | **2113-0785** |
| LT-A500 KingQuad 11 | **2113-0939** |
| LT-A500F Vinson 4WD 04-07 | **2113-0939** |
| LT-A500X/XP KingQuad AXi 92-22 | **2113-0939** |
| LT-F500F Vinson Manual 4WD 04-07 | **2113-0939** |
| QUV620F 05 | **2113-0940** |
| LT700 TwinPeaks 04 | **2113-0939** |
| LT-A700X KingQuad 05-07 | **2113-0939** |
| LT-V700F TwinPeaks 04-05 | **2113-0786** |
| LT-A750 KingQuad 07-11 | **2113-0939** |
| LT-A750X KingQuad AXi EP 12-22 | **2113-0939** |
| **SYM** | |
| Trackrunner 200 | **2113-0785** |
| Quadlander 250 | **2113-0786** |
| CityMax 300 | **2113-0786** |
| Outlander 300S | **2113-0786** |
| Quadlander 300S 08-13 | **2113-0786** |
| Quadraider 600 13 | **2113-0786** |
| **TGB** | |
| Blade 250 (tous) | **2113-0789** |

| MODÈLES | RÉF. |
|---|---|
| **TGB (SUITE)** | |
| Target 325 (tous) | **2113-0786** |
| Blade 325 (tous) | **2113-0789** |
| Blade 400 (tous) | **2113-0940** |
| Blade 425 (tous) | **2113-0940** |
| Target 425 4x4 (tous) | **2113-0940** |
| Blade 470 SL 20-23 | **2113-0940** |
| Blade 500 SL 08-23 | **2113-0940** |
| Blade 525 (tous) | **2113-0940** |
| Blade 550 (tous) | **2113-0940** |
| Blade 550 LT/SE EPS 08-20 | **2113-0940** |
| Farm 550 EPS (tous) | **2113-0940** |
| Blade 600 LT EPS/LTX EPS 08-23 | **2113-0940** |
| Blade 600 SE EPS/SER EPS 08-23 | **2113-0940** |
| Blade 600 SL 08-23 | **2113-0940** |
| Farm 600 EPS (tous) | **2113-0940** |
| Target 600 EPS 19-23 | **2113-0940** |
| Blade 1000 LT SL/LT EPS/LTX EPS 08-23 | **2113-0940** |
| **TRITON** | |
| Baja 250 (tous) | **2113-0786** |
| Baja 300 (tous) | **2113-0786** |
| Baja SM 300 (tous) | **2113-0786** |
| Outback 300 (tous) | **2113-0786** |
| Baja/SM 400 (tous) | **2113-0786** |
| Outback 400 4x2/4x4 (tous) | **2113-0786** |
| Baja/SM 450 (tous) | **2113-0786** |
| Outback 700 (tous) | **2113-0786** |
| **YAMAHA** | |
| YFZ50 17-23 | **2113-0784** |
| YFM90 Grizzly 19-23 | **2113-0784** |
| YFM90R Raptor 09-23 | **2113-0784** |
| YFM125R Raptor 11 | **2113-0784** |
| YFM250R Raptor 08-13 | **2113-0784** |
| YFM250RY/RSEY 09-12 | **2113-0784** |
| YFM300FG Grizzly 13 | **2113-0786** |
| YFM350 Raptor 04-09 | **2113-0786** |

| MODÈLES | RÉF. |
|---|---|
| **YAMAHA (SUITE)** | |
| YFM350B Bruin 04-06 | **2113-0786** |
| YFM350FG Grizzly 07-17 | **2113-0786** |
| YFM350FX Wolverine 06-10 | **2113-0786** |
| YFM350R Raptor 04-12 | **2113-0786** |
| YFM350XY 09 | **2113-0786** |
| YFM400FB Big BEAR 00 | **2113-0940** |
| YFM400FG Grizzly 07-17 | **2113-0786** |
| YFM400FW Kodiak/ Automatic 96-02 | **2113-0940** |
| YFM400FW Kodiak/ Automatic 03-06 | **2113-0786** |
| YFM400FWN Big Bear 00-03 | **2113-0940** |
| YFM400N Big Bear 2WD 00-03 | **2113-0940** |
| YFM450 Kodiak/EPS/EPS SE 18-22 | **2113-0940** |
| YFM450FG Grizzly/EPS/SE 4x4 07 | **2113-0940** |
| YFM450FW Automatic 03-09 | **2113-0940** |
| YFM450FX Wolverine 03-10 | **2113-0940** |
| YFZ450 04-09/12-13 | **2113-0785** |
| YFZ450R 09-21 | **2113-0784** |
| YFM500FGY/GY Grizzly 09 | **2113-0940** |
| YMF500FG Grizzly 12 | **2113-0940** |
| YFM550 Grizzly/EPS/SE 09-11 | **2113-0940** |
| YFM600FW/FWA Grizzly 98 | **2113-0940** |
| YFM660FA Grizzly 02-08 | **2113-0940** |
| YFM660R Raptor 01-05 | **2113-0786** |
| YFM700 Grizzly EPS/SE 07-22 | **2113-0940** |
| YFM700 Kodiak EPS/ EPS SE/EPS 4WD 16-22 | **2113-0940** |
| YFM700 Raptor/R/R SE 06-22 | **2113-0785** |
| YFM700FG Grizzly 07-17 | **2113-0940** |
| YFM700FWA Grizzly 09 | **2113-0940** |
| YXR700 Rhino 09-13 | **2113-0940** |




**2113-0635**

## BATTERIE SANS ENTRETIEN AGM SLA MAX PRÊTE À L'EMPLOI

- Conçue pour offrir des performances maximales aux motos à gros moteur équipées de nombreux équipements électroniques
- Capacité supérieure
- Structure AGM (Absorbed Glass Material)
- Batterie VRLA (Valve Regulated Lead Acid)
- Scellée et prête à l'emploi
- Design anti-écoulement
- Placement dans différentes positions
- Utilisation simple et immédiate
- Puissance améliorée et durée de vie prolongée
- Haute résistance aux vibrations

**REMARQUE : Voir pages 1112-1123 pour la table d'application des batteries.**

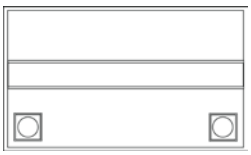

| RÉF.YUASA | CAPACITÉ D'AMPÉRAGE (AH) (10-HR) | CAPACITÉ D'AMPÉRAGE (AH) (20-HR) | CCA (-18 °C) | LONGUEUR (MM) | LARGEUR (MM) | HAUTEUR (MM) | POIDS APPROX. (KG) | CONFIGURATION DU RACCORD | RÉF. |
|---|---|---|---|---|---|---|---|---|---|
| YTX14H | 14 | 14,7 | 220 | 150 | 87 | 145 | 4,80 | + - | **2113-0635** |
| U1-500 | 30 | 31,6 | 500 | 195 | 125 | 176 | 10,05 | + - | **2113-0993** |
| GR26-620 | 52 | 53 | 620 | 220 | 172 | 199 | 15,6 | + - | **2113-1021** |

**AVERTISSEMENT :** VOIR PAGE 4 POUR DES INFORMATIONS IMPORTANTES CONCERNANT LES GARANTIES, LA CONFORMITÉ AUX NORMES DE CONTRÔLE DES ÉMISSIONS ET LA RÉGLEMENTATION RELATIVE AU BRUIT.

Tous les produits avec une référence **MAGENTA GRAS** sont nouveaux en 2026.

## BATTERIE SANS ENTRETIEN AGM PRÊTE À L'EMPLOI SLA MAX BGZ




2113-0937

- Procure une fiabilité maximale et une capacité de démarrage optimale pour tous les moteurs de grosse cylindrée
- Conçue avec des plaques plus hautes et des bornes à écrous en cuivre intégrées
- Capacité supérieure
- Structure AGM (Absorbed Glass Material)
- Batterie VRLA (Valve Regulated Lead Acid)
- Scellée et prête à l'emploi
- Design anti-écoulement
- Placement dans différentes positions
- Utilisation simple et immédiate
- Puissance améliorée et durée de vie prolongée
- Haute résistance aux vibrations

**REMARQUE : Les batteries prêtes à l'emploi doivent être rechargées une fois par mois lorsqu'elles ne sont pas utilisées.**

**REMARQUE : Voir pages 1112-1123 pour la table d'application des batteries.**

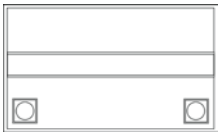

| RÉF. YUASA | CAPACITÉ D'AMPÉRAGE (AH) (10-HR) | CAPACITÉ D'AMPÉRAGE (AH) (20-HR) | CCA @ -18 °C | LONGUEUR (MM) | LARGEUR (MM) | HAUTEUR (MM) | POIDS APPROX. (KG) | CONFIGURATION DU RACCORD | | RÉF. |
|---|---|---|---|---|---|---|---|---|---|---|
| GYZ16H | 16 | 16,8 | 240 | 150 | 88 | 145 | 5,48 | + | - | 2113-0937 |
| GYZ32HL | 32 | 33,7 | 500 | 170 | 132 | 175 | 10,38 | - | + | 2113-0933 |

## BATTERIES SANS ENTRETIEN AGM SLA PRÊTES À L'EMPLOI




2113-0626




2113-0613

- Structure AGM (Absorbed Glass Material)
- Batterie VRLA (Valve Regulated Lead Acid)
- Scellée et prête à l'emploi
- Conception étanche
- Placement dans différentes positions
- Utilisation simple et immédiate
- Puissance améliorée et durée de vie prolongée
- Haute résistance aux vibrations

**REMARQUE : Les batteries prêtes à l'emploi doivent être rechargées une fois par mois lorsqu'elles ne sont pas utilisées.**

**REMARQUE : Voir pages 1112-1123 pour la table d'application des batteries.**

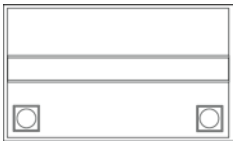

| RÉF. YUASA | CAPACITÉ D'AMPÉRAGE (AH) (10-HR) | CAPACITÉ D'AMPÉRAGE (AH) (20-HR) | CCA (-18 °C) | LONGUEUR (MM) | LARGEUR (MM) | HAUTEUR (MM) | POIDS APPROX. (KG) | CONFIGURATION DU RACCORD | | RÉF. |
|---|---|---|---|---|---|---|---|---|---|---|
| YTX4L+ | 4 | 4,2 | 50 | 113 | 70 | 85 | 1,44 | - | + | 2113-0626 |
| YTX5L | 4 | 4,2 | 70 | 113 | 70 | 105 | 1,80 | - | + | 2113-0627 |
| YTZ7S | 6 | 6,3 | 130 | 113 | 70 | 105 | 2,08 | - | + | 2113-0992 |
| YTX7L | 6 | 6,3 | 100 | 113 | 73 | 130 | 2,48 | - | + | 2113-0628 |
| YTX7A | 6 | 6,3 | 105 | 150 | 87 | 93 | 2,52 | + | - | 2113-0629 |
| YT7B-4 | 6,5 | 6,8 | 110 | 150 | 65 | 93 | 2,42 | + | - | 2113-0619 |
| YT9B-4 | 8 | 8,4 | 120 | 150 | 68 | 105 | 2,71 | + | - | 2113-0620 |
| YTX9 | 8 | 8,4 | 135 | 150 | 87 | 105 | 3,06 | + | - | 2113-0630 |
| YTZ10S | 8,6 | 9 | 190 | 150 | 88 | 93 | 3,20 | + | - | 2113-0621 |
| YTX12 | 10 | 10,5 | 180 | 150 | 87 | 130 | 3,99 | + | - | 2113-0632 |
| YTZ12S | 11 | 11,6 | 215 | 150 | 88 | 110 | 4,02 | + | - | 2113-0622 |
| YTX14 | 12 | 12,6 | 200 | 150 | 87 | 145 | 4,36 | + | - | 2113-0633 |
| YTX14AH | 12 | 12,6 | 210 | 135 | 90 | 167 | 4,40 | + | - | 2113-0637 |
| YB14A-A2 | 14 | 14,7 | 160 | 134 | 88 | 176 | 5,01 | + | - | 2113-0609 |
| YB14L-A2 | 14 | 14,7 | 200 | 135 | 90 | 167 | 4,40 | - | + | 2113-0610 |
| YTX16 | 14 | 14,7 | 230 | 150 | 87 | 161 | 5,16 | + | - | 2113-1018 |
| YTX20 | 18 | 18,9 | 270 | 175 | 87 | 155 | 6,04 | + | - | 2113-0638 |
| YB16CL-B | 19 | 20 | 230 | 175 | 100 | 175 | 6,53 | + | - | 2113-0613 |
| YTX24HL | 21 | 22,1 | 350 | 205 | 87 | 162 | 7,00 | - | + | 2113-0643 |
| U1R-9 | 24 | 25,2 | 300 | 195 | 130 | 180 | 6,45 | - | + | 2113-0717 |
| U1-9 | - | 28 | 300 | 195 | 125 | 176 | 6,45 | + | - | 2113-0900 |
| 53030 | 30 | 31,6 | 280 | 186 | 130 | 171 | 8,52 | - | + | 2113-0617 |
| YIX30L | 30 | 31,6 | 400 | 165 | 125 | 175 | 9,81 | - | + | 2113-0644 |

**AVERTISSEMENT :** VOIR PAGE 4 POUR DES INFORMATIONS IMPORTANTES CONCERNANT LES GARANTIES, LA CONFORMITÉ AUX NORMES DE CONTRÔLE DES ÉMISSIONS ET LA RÉGLEMENTATION RELATIVE AU BRUIT.

Tous les produits avec une référence **MAGENTA GRAS** sont nouveaux en 2026.

ÉCHAPPEMENT
LAMES À NEIGE ET ACCESSOIRES
TREUILS ET FIXATIONS
AUDIO
ACCESSOIRES GÉNÉRAUX ET CADENAS/ ANTIVOLS
PORTE-BAGAGES ET ACCESSOIRES
COFFRES, BAGAGES ET RANGEMENT
PIÈCES PLASTIQUES ET DE CARÉNAGE
PARE-CHOCS ET PROTECTIONS
GUIDONS ET COMMANDES
ROUES ET ACCESSOIRES
FREINS
COURROIES, CHAÎNES, PIGNONS ET COURONNES
TRANSMISSION
SUSPENSION
MOTEUR ET REFROIDISSEMENT
ADMISSION
ÉLECTRICITÉ
ÉCLAIRAGE
OUTILLAGE ET PROMOTION




## KITS BATTERIE HEAVY-DUTY

- Mesures et standards qualité OEM
- Délivre un courant de charge plus élevé au démarrage que les batteries standard
- Alliage plomb-calcium réduisant la consommation d'eau et l'entretien de la batterie d'environ 66 % comparé aux batteries standard
- Formule anti-sulfatation réduisant les amas de cristaux de sulfate sur les plaques de batterie
- Faible déchargement pour une durée de vie des cycles plus longue
- Séparateurs en fibre de verre améliorant la circulation de l'acide
- Kit comprenant une batterie, une dose d'acide, un tube de remplissage rouge, du matériel de montage et une durite de mise à l'air transparente

**REMARQUE : Voir pages 1112-1123 pour la table d'application des batteries.**

| RÉF. YUASA | RÉF. |
|---|---|
| YB12A-A | **2113-0392** |
| YB12C-A | **2113-0395** |
| YB14-A2 | **2113-0396** |

| RÉF. YUASA | RÉF. |
|---|---|
| YB14A-A2 | **2113-0397** |
| YB14L-A2 | **2113-0399** |
| YB16CL-B | **2113-0404** |

| RÉF. YUASA | RÉF. |
|---|---|
| YB30L-B | **2113-0407** |
| Y50-N18L-A | **2113-0408** |
| Y50-N18L-A3 | **2113-0409** |

| RÉF. YUASA | RÉF. |
|---|---|
| 53030 | **2113-0411** |




**2113-0428**







**2113-0429**

## BATTERIES HAUTES PERFORMANCES SANS ENTRETIEN AGM

- Batterie Parts Europe hautes performances qualité premium sans entretien
- Elle délivre un CCA supplémentaire pour les véhicules ayant besoin d'une puissance plus importante au démarrage
- La batterie avec séparateur en fibre de verre empêche les pertes d'eau et permet de fermer hermétiquement la batterie après le remplissage avec l'acide
- Batterie hermétique pour éviter les pertes d'eau
- Tient la charge trois fois plus longtemps que sur les batteries classiques
- Kit batterie comprenant batterie, dose d'acide et matériel de montage

**REMARQUE : Voir pages 1112-1123 pour la table d'application des batteries.**

| YUASA - RÉF. | RÉF. |
|---|---|
| YTZ7S-BS | **2113-0434** |
| YT7B-BS | **2113-0430** |
| YT9B-BS | **2113-0431** |

| YUASA - RÉF. | RÉF. |
|---|---|
| YTZ10S-BS | **2113-0435** |
| YTZ12S-BS | **2113-0436** |
| YTX14AH-BS | **2113-0421** |

| YUASA - RÉF. | RÉF. |
|---|---|
| YTX14H-BS | **2113-0422** |
| YTX20HL-BS | **2113-0426** |
| YTX20CH-BS | **2113-0427** |

| YUASA - RÉF. | RÉF. |
|---|---|
| YTX24HL-BS | **2113-0428** |
| YIX30L-BS | **2113-0429** |

**AVERTISSEMENT :** VOIR PAGE 4 POUR DES INFORMATIONS IMPORTANTES CONCERNANT LES GARANTIES, LA CONFORMITÉ AUX NORMES DE CONTRÔLE DES ÉMISSIONS ET LA RÉGLEMENTATION RELATIVE AU BRUIT.

Tous les produits avec une référence **MAGENTA GRAS** sont nouveaux en 2026.




PARTS EUROPE

## BATTERIE SANS ENTRETIEN AGM

- Batterie Parts Europe qualité premium sans entretien
- La batterie avec séparateur en fibre de verre empêche les pertes d'eau et permet de fermer hermétiquement la batterie après le remplissage avec l'acide
- Batterie hermétique pour éviter les pertes d'eau
- Tient la charge trois fois plus longtemps que sur les batteries classiques
- Kit batterie comprenant batterie, dose d'acide et matériel de montage

**REMARQUE : Voir pages 1112-1123 pour la table d'application des batteries.**

| RÉF. YUASA | RÉF. |
|---|---|
| YTX4L-BS | **2113-0412** |
| YTX5L-BS | **2113-0413** |
| YTX7A-BS | **2113-0414** |

| RÉF. YUASA | RÉF. |
|---|---|
| YTX7L-BS | **2113-0415** |
| YTX9-BS | **2113-0416** |
| YTX12-BS | **2113-0417** |

| RÉF. YUASA | RÉF. |
|---|---|
| YTX14-BS | **2113-0419** |
| YTX20L-BS | **2113-0424** |




MOOSE OFFROAD

## BATTERIES SANS ENTRETIEN AGM

- La dernière nouveauté de la gamme de batteries Moose Utility Division
- Batterie 12 V renforcée sans entretien offrant à un prix abordable la qualité que vous attendez d'un produit Moose Offroad
- La résistance supérieure aux vibrations et la durabilité garantissent une longue durée de vie
- Reste chargée trois fois plus longtemps que les batteries conventionnelles
- La batterie AGM (fibre de verre absorbante) élimine les pertes d'eau, ce qui permet à la batterie d'être scellée de façon permanente une fois remplie d'acide
- Pack d'acide inclus

**REMARQUE : Voir pages 1112-1123 pour la table d'application des batteries.**

| RÉF. YUASA | RÉF. |
|---|---|
| YTZ7S | **2113-0483** |
| YTX4L-BS | **2113-0468** |
| YTX5L-BS | **2113-0469** |
| YTX7A-BS | **2113-0470** |

| RÉF. YUASA | RÉF. |
|---|---|
| YTX9-BS | **2113-0472** |
| YTZ10S | **2113-0484** |
| YTX12-BS | **2113-0473** |
| YTX14AH-BS | **2113-0475** |

| RÉF. YUASA | RÉF. |
|---|---|
| YTX14-BS | **2113-0474** |
| YTX20HL-BS | **2113-0477** |
| YTX20CH-BS | **2113-0478** |
| YIX30L-BS | **2113-0480** |

**AVERTISSEMENT :** VOIR PAGE 4 POUR DES INFORMATIONS IMPORTANTES CONCERNANT LES GARANTIES, LA CONFORMITÉ AUX NORMES DE CONTRÔLE DES ÉMISSIONS ET LA RÉGLEMENTATION RELATIVE AU BRUIT.

Tous les produits avec une référence **MAGENTA GRAS** sont nouveaux en 2026.

ÉCHAPPEMENT
LAMES À NEIGE ET ACCESSOIRES
TREUILS ET FIXATIONS
AUDIO
ACCESSOIRES GÉNÉRAUX ET CADENAS/ ANTIVOLS
PORTE-BAGAGES ET ACCESSOIRES
COFFRES, BAGAGES ET RANGEMENT
PIÈCES PLASTIQUES ET DE CARÉNAGE
PARE-CHOCS ET PROTECTIONS
GUIDONS ET COMMANDES
ROUES ET ACCESSOIRES
FREINS
COURROIES, CHAÎNES, PIGNONS ET COURONNES
TRANSMISSION
SUSPENSION
MOTEUR ET REFROIDISSEMENT
ADMISSION
ÉLECTRICITÉ
ÉCLAIRAGE
OUTILLAGE ET PROMOTION

YUASA BATTERY




YTX14AH-BS

## BATTERIES HAUTES PERFORMANCES SANS ENTRETIEN AGM

- Cette nouvelle génération de batteries sans entretien délivre un CCA plus élevé pour les véhicules ayant besoin d'une plus grande puissance au démarrage
- Le CCA supplémentaire en fait l'une des batteries les plus puissantes du marché
- Pack d'acide inclus, sauf indication de prêt-à-l'emploi

**REMARQUE : Les batteries prêtes à l'emploi doivent être rechargées une fois par mois lorsqu'elles ne sont pas utilisées.**

**REMARQUE : Voir pages 1112-1123 pour la table d'application des batteries.**



| RÉF. YUASA | CAPACITÉ D'AMPÉRAGE (AH) (10-HR) | COURANT DE CHARGE RÉGULIER (A) | CC @ -18 °C (0 °F) | LONGUEUR | LARGEUR | HAUTEUR | POIDS APPROX. AVEC ACIDE | CONFIGURATION DU RACCORD | | RÉF. |
|---|---|---|---|---|---|---|---|---|---|---|
| YTX14AH-BS (inclut un boulon d'espacement de hauteur de 10 mm pour remplacer YB14A-A1 et YB14A-A2) | 12 | 1,2 | 210 | 135 mm (5 5/16") | 89 mm (3 1/2") | 167 mm (6 9/16") | 5 kg (11,1 livres) | + | - | YTX14AH-BS |
| YTX14H-BS | 12 | 1,2 | 240 | 152 mm (6") | 87 mm (3 7/16") | 146 mm (5 3/4") | 4,8 kg (10,6 livres) | + | - | 2113-0034 |
| YTX20CH-BS | 18 | 1,8 | 270 | 152 mm (6") | 87 mm (3 7/16") | 162 mm (6 3/8") | 6,1 kg (13,4 livres) | + | - | 2113-0015 |
| YTX20HL-BS | 18 | 1,8 | 310 | 175 mm (6 7/8") | 87 mm (3 7/16") | 156 mm (6 1/8") | 6,8 kg (15,1 livres) | - | + | YTX20HL-BS |
| YTX24HL-BS | 21 | 2,1 | 350 | 206 mm (8 1/8") | 87 mm (3 7/16") | 162 mm (6 3/8") | 7,9 kg (17,5 livres) | - | + | YTX24HL-BS |




YTZ10S

## BATTERIES SANS ENTRETIEN AGM YTZ PRÊTES À L'EMPLOI

- Offre plus de puissance, se décharge moins rapidement lorsqu'elle est stockée et se distingue par une durée de vie plus longue que les batteries conventionnelles
- Design et construction anti-écoulement ayant passé avec succès des tests anti-écoulement par vibration et pression différentielle

**REMARQUE : Les batteries prêtes à l'emploi doivent être rechargées une fois par mois lorsqu'elles ne sont pas utilisées.**

**REMARQUE : Voir pages 1112-1123 pour la table d'application des batteries.**

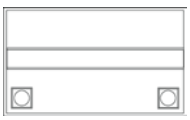

| RÉF. YUASA | CAPACITÉ D'AMPÉRAGE (AH) (10-HR) | COURANT DE CHARGE RÉGULIER (A) | CCA (EN) À -18 °C (0 °F) | LONGUEUR | LARGEUR | HAUTEUR | POIDS APPROX. AVEC ACIDE | CONFIGURATION DU RACCORD | | RÉF. |
|---|---|---|---|---|---|---|---|---|---|---|
| YTZ7S | 6 | 0,6 | 130 | 113 mm (4 7/16") | 70 mm (2 3/4") | 105 mm (4 1/8") | 2 kg (4,6 livres) | - | + | YTZ7S |
| YTZ10S | 8,6 | 0,9 | 190 | 152 mm (6") | 87 mm (3 7/16") | 94 mm (3 11/16") | 3,2 kg (7 livres) | + | - | YTZ10S |

**AVERTISSEMENT :** VOIR PAGE 4 POUR DES INFORMATIONS IMPORTANTES CONCERNANT LES GARANTIES, LA CONFORMITÉ AUX NORMES DE CONTRÔLE DES ÉMISSIONS ET LA RÉGLEMENTATION RELATIVE AU BRUIT.

Tous les produits avec une référence **MAGENTA GRAS** sont nouveaux en 2026.

YUASA BATTERY




YTX4L-BS




YTX12-BS

## BATTERIES SANS ENTRETIEN AGM

- La batterie avec séparateur en fibre de verre empêche les pertes d'eau et permet de fermer hermétiquement la batterie après le remplissage avec l'acide
- La meilleure batterie de moto « à installer et à oublier » au monde
- Pack d'acide inclus, sauf en cas d'indication « prête à l'emploi »

**REMARQUE : Les batteries prêtes à l'emploi doivent être rechargées une fois par mois lorsqu'elles ne sont pas utilisées.**

**REMARQUE : Voir pages 1112-1123 pour la table d'application des batteries.**



| RÉF. YUASA | CAPACITÉ D'AMPÉRAGE (AH) (10-HR) | CCA (EN) À -18 °C (0 °F) | LONGUEUR | LARGEUR | HAUTEUR | POIDS APPROX. AVEC ACIDE | CONFIGURATION DU RACCORD | | RÉF. |
|---|---|---|---|---|---|---|---|---|---|
| YTX4L-BS | 3 | 50 | 114 mm (4 1/2") | 71 mm (2 13/16") | 86 mm (3 3/8") | 1,5 kg (3,4 livres) | - | + | YTX4L-BS |
| YTX4L (prêt à l'emploi) | 3 | 50 | 114 mm (4 1/2") | 71 mm (2 13/16") | 86 mm (3 3/8") | 1,5 kg (3,4 livres) | - | + | 2113-0886 |
| YTZ5S (prêt à l'emploi) | 3,5 | 65 | 113 mm (4 7/16") | 70 mm (2 3/4") | 86 mm (3 3/8") | 1,6 kg (3,5 livres) | - | + | 2113-0889 |
| YTX5L-BS | 4 | 80 | 114 mm (4 1/2") | 71 mm (2 13/16") | 106 mm (4 3/16") | 1,9 kg (4,2 livres) | - | + | YTX5L-BS |
| YTX5L (prêt à l'emploi) | 4 | 80 | 114 mm (4 1/2") | 71 mm (2 13/16") | 106 mm (4 3/16") | 1,9 kg (4,2 livres) | - | + | 2113-0881 |
| YTX7A-BS | 6 | 105 | 152 mm (6") | 87 mm (3 7/16") | 95 mm (3 3/4") | 2,9 kg (6,3 livres) | + | - | YTX7A-BS |
| YTX7A (prêt à l'emploi) | 6 | 105 | 152 mm (6") | 87 mm (3 7/16") | 95 mm (3 3/4") | 2,9 kg (6,3 livres) | + | - | 2113-0882 |
| YTX7L-BS | 6 | 100 | 114 mm (4 1/2") | 71 mm (2 13/16") | 132 mm (5 3/16") | 2,8 kg (6,1 livres) | - | + | YTX7L-BS |
| YTX7L (prêt à l'emploi) | 6 | 100 | 114 mm (4 1/2") | 71 mm (2 13/16") | 132 mm (5 3/16") | 2,8 kg (6,1 livres) | - | + | 2113-0887 |
| YT7B-BS | 6,5 | 120 | 152 mm (6") | 65 mm (2 9/16") | 94 mm (3 11/16") | 2,7 kg (5,9 livres) | + | - | YT7B-BS |
| YT7B (prêt à l'emploi) | 6,5 | 120 | 152 mm (6") | 65 mm (2 9/16") | 94 mm (3 11/16") | 2,7 kg (5,9 livres) | + | - | 2113-0883 |
| YT9B-BS | 8 | 115 | 152 mm (6") | 70 mm (2 3/4") | 105 mm (4 1/8") | 4 kg (8,7 livres) | + | - | 2113-0068 |
| YT9B (prêt à l'emploi) | 8 | 115 | 152 mm (6") | 70 mm (2 3/4") | 105 mm (4 1/8") | 4 kg (8,7 livres) | + | - | 2113-0884 |
| YTX9-BS | 8 | 135 | 152 mm (6") | 87 mm (3 7/16") | 106 mm (4 3/16") | 3 kg (6,6 livres) | + | - | YTX9-BS |
| YT12A (prêt à l'emploi) | 10 | 175 | 152 mm (6") | 87 mm (3 7/16") | 106 mm (4 3/16") | 3,5 kg (7,7 livres) | + | - | 2113-0879 |
| YT12B (prêt à l'emploi) | 10 | 210 | 152 mm (6") | 70 mm (2 3/4") | 130 mm (5 1/8") | 4,1 kg (9 livres) | + | - | 2113-0880 |
| YTX12-BS | 10 | 180 | 152 mm (6") | 87 mm (3 7/16") | 130 mm (5 1/8") | 4,2 kg (9,2 livres) | + | - | YTX12-BS |
| YTX12 (prêt à l'emploi) | 10 | 180 | 152 mm (6") | 87 mm (3 7/16") | 130 mm (5 1/8") | 4,2 kg (9,2 livres) | + | - | 2113-0756 |
| YT14B (prêt à l'emploi) | 12 | 210 | 156 mm (6 1/8") | 70 mm (2 3/4") | 146 mm (5 3/4") | 5,4 kg (11,8 livres) | + | - | 2113-0890 |
| YTX14-BS | 12 | 200 | 152 mm (6") | 87 mm (3 7/16") | 146 mm (5 3/4") | 4,6 kg (10,1 livres) | + | - | YTX14-BS |
| YTX14 (prêt à l'emploi) | 12 | 200 | 152 mm (6") | 87 mm (3 7/16") | 146 mm (5 3/4") | 4,6 kg (10,1 livres) | + | - | 2113-0757 |
| YTX16-BS | 14 | 230 | 152 mm (6") | 87 mm (3 7/16") | 162 mm (6 3/8") | 5,7 kg (12,6 livres) | + | - | YTX16-BS |
| YTX16 (prêt à l'emploi) | 14 | 230 | 152 mm (6") | 87 mm (3 7/16") | 162 mm (6 3/8") | 5,7 kg (12,6 livres) | + | - | 2113-0885 |
| YTX16-BS-1 | 14 | 230 | 152 mm (6") | 87 mm (3 7/16") | 162 mm (6 3/8") | 5,7 kg (12,6 livres) | + | - | YTX16-BS-1 |
| YT19BL (prêt à l'emploi) | 17,7 | 170 | 184 mm (7 1/4") | 81 mm (3 3/16") | 170 mm (6 11/16") | 5,66 kg (12,5 livres) | - | + | 2113-0888 |
| YTX20L-BS | 18 | 270 | 175 mm (6 7/8") | 87 mm (3 7/16") | 156 mm (6 1/8") | 6,3 kg (13,9 livres) | - | + | YTX20L-BS |




YB14-A2

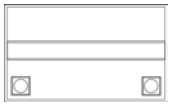

## BATTERIE 12 V YUMICRON

- La batterie plomb acide la plus puissante pour sa taille
- Elle est proposée comme équipement d'origine sur de plus en plus de motos
- Livrée sèche

**REMARQUE : Voir pages 1112-1123 pour la table d'application des batteries.**

| RÉF. YUASA | CAPACITÉ D'AMPÉRAGE (AH) (10-HR) | COURANT DE CHARGE RÉGULIER (A) | LONGUEUR | LARGEUR | HAUTEUR | POIDS APPROX. SANS ACIDE | CONFIGURATION DU RACCORD | | RÉF. |
|---|---|---|---|---|---|---|---|---|---|
| YB9L-A2 (n'inclut pas de durite de mise à l'air) | 9 | 0,9 | 135 mm (5 5/16") | 76 mm (3") | 140 mm (5 1/2") | 2,4 kg (5,3 livres) | - | + | YB9L-A2 |
| YB10L-B | 11 | 1,1 | 135 mm (5 5/16") | 90 mm (3 9/16") | 146 mm (5 3/4") | 3,2 kg (7 livres) | - | + | YB10L-B |
| YB12A-A | 12 | 1,2 | 135 mm (5 5/16") | 81 mm (3 3/16") | 160 mm (6 5/16") | 3,1 kg (6,8 livres) | + | - | YB12A-A |
| YB12C-A (n'inclut pas de durite de mise à l'air) | 12 | 1,2 | 135 mm (5 5/16") | 90 mm (3 9/16") | 175 mm (6 7/8") | 3,2 kg (7,1 livres) | + | - | YB12C-A |
| YB14-A2 | 14 | 1,4 | 135 mm (5 5/16") | 89 mm (3 1/2") | 167 mm (6 9/16") | 3,4 kg (7,6 livres) | + | - | YB14-A2 |
| YB14A-A1 (n'inclut pas de durite de mise à l'air) | 14 | 1,4 | 135 mm (5 5/16") | 89 mm (3 1/2") | 176 mm (6 15/16") | 3,6 kg (7,9 livres) | + | - | YB14A-A1 |
| YB14A-A2 (n'inclut pas de durite de mise à l'air) | 14 | 1,4 | 135 mm (5 5/16") | 89 mm (3 1/2") | 176 mm (6 15/16") | 3,6 kg (7,9 livres) | + | - | YB14A-A2 |
| YB14-B2 (n'inclut pas de durite de mise à l'air) | 14 | 1,4 | 135 mm (5 5/16") | 89 mm (3 1/2") | 167 mm (6 9/16") | 3,4 kg (7,6 livres) | + | - | YB14-B2 |
| YB14L-A2 | 14 | 1,4 | 135 mm (5 5/16") | 89 mm (3 1/2") | 167 mm (6 9/16") | 3,4 kg (7,6 livres) | - | + | YB14L-A2 |
| YB16CL-B | 19 | 1,9 | 175 mm (6 7/8") | 102 mm (4") | 175 mm (6 7/8") | 4,6 kg (10,1 livres) | - | + | YB16CL-B |
| Y50-N18L-A | 20 | 2,0 | 206 mm (8 1/8") | 90 mm (3 9/16") | 162 mm (6 3/8") | 5 kg (11,2 livres) | - | + | Y50-N18L-A |
| YB30L-B | 30 | 3,0 | 168 mm (6 5/8") | 132 mm (5 3/16") | 176 mm (6 15/16") | 6,4 kg (14,1 livres) | - | + | YB30L-B |

**AVERTISSEMENT :** VOIR PAGE 4 POUR DES INFORMATIONS IMPORTANTES CONCERNANT LES GARANTIES, LA CONFORMITÉ AUX NORMES DE CONTRÔLE DES ÉMISSIONS ET LA RÉGLEMENTATION RELATIVE AU BRUIT.

Tous les produits avec une référence **MAGENTA GRAS** sont nouveaux en 2026.

# TABLE D'APPLICATION POUR BATTERIES PARTS EUROPE, MOOSE, BS BATTERY ET YUASA

| MODÈLES | PARTS EUROPE BATTERIES SANS ENTRETIEN AGM HAUTES PERFORMANCES | PARTS EUROPE SANS ENTRETIEN AGM | PARTS EUROPE KITS BATTERIE HEAVY-DUTY | MOOSE SANS ENTRETIEN AGM | BS BATTERY SANS ENTRETIEN AGM SLA PRÊT À L'EMPLOI |
|---|---|---|---|---|---|
| **AEON (BENZAI)** | | | | | |
| Cobra/CX-Sport 50/90/100 (tous) | - | 2113-0412 | - | 2113-0468 | 2113-0626 |
| 180 Cobra | - | 2113-0416 | - | 2113-0472 | 2113-0630 |
| 220 Cobra | - | 2113-0417 | - | 2113-0473 | 2113-0632 |
| **ARCTIC CAT/TEXTRON** | | | | | |
| ATV50 Y-6 Youth 04-05 | - | 2113-0412 | - | 2113-0468 | 2113-0626 |
| DVX 50/Utility 50 06-08 | - | 2113-0413 | - | 2113-0469 | 2113-0627 |
| Alterra 90 17-24 | - | 2113-0413 | - | 2113-0469 | 2113-0627 |
| QUAD 90/Y-12 Youth/2 temps 02-04 | - | 2113-0412 | - | 2113-0468 | 2113-0626 |
| QUAD 90/Y-12 Youth/4 temps 04-05 | - | 2113-0413 | - | 2113-0469 | 2113-0627 |
| DVX 90/Utility 90 06-19 | - | 2113-0413 | - | 2113-0469 | 2113-0627 |
| Alterra 150/Utility 150 09-19 | - | 2113-0416 | - | 2113-0472 | 2113-0630 |
| 250/300 (tous sauf DVX) | - | - | 2113-0399 | - | 2113-0610 |
| DVX 250 2x4 06 06-10 | - | 2113-0417 | - | 2113-0473 | 2113-0632 |
| Altera 300 17-22 | - | 2113-0417 | - | 2113-0473 | 2113-0632 |
| DVX 300 09-16 | - | 2113-0417 | - | 2113-0473 | 2113-0632 |
| 366/400/500 (tous sauf DVX) | 2113-0421 | - | 2113-0396 | 2113-0475 | 2113-0637 |
| Alterra 400/TRV/CORE 17 | 2113-0421 | - | 2113-0396 | 2113-0475 | 2113-0637 |
| DVX 400 (tous) | - | 2113-0416 | - | 2113-0472 | 2113-0630 |
| TRV400/CORE 10-13 | 2113-0421 | - | 2113-0396 | 2113-0475 | 2113-0637 |
| Alterra 450 21-24 | 2113-0426 | 2113-0424 | - | - | - |
| XC450 11-17,TRV 450/CORE 13-17 | 2113-0426 | 2113-0424 | - | - | - |
| 500 (tous) 09 | 2113-0421 | - | 2113-0396 | 2113-0475 | 2113-0637 |
| Alterra 500 16,TRV 500 13-20 | - | - | - | - | 2113-0638 |
| Alterra 500 17-18 | 2113-0426 | 2113-0424 | - | 2113-0477 | - |
| Prowler 500 17-22 | 2113-0426 | 2113-0424 | - | 2113-0477 | - |
| Alterra 550/TRV/LTD/S/XT/CORE 10-17 | - | - | - | - | 2113-0638 |
| Prowler 550 10-15 | 2113-0428 | - | 2113-0408 | - | 2113-0643 |
| 570 Alterra 19-21 | - | - | - | - | 2113-0638 |
| 600 Alterra 22 | - | - | - | - | 2113-0638 |
| 650 4x4 Automatic 04-06 | 2113-0421 | - | 2113-0396 | 2113-0475 | 2113-0637 |
| 650H1/TBX650/Mudpro 05-12 | 2113-0421 | - | 2113-0396 | 2113-0475 | 2113-0637 |
| Prowler 650 06-09 | 2113-0428 | - | 2113-0408 | - | 2113-0643 |
| 700 TRV/Mudpro/LTD/TBX/Diesel 09-19 | - | - | - | - | 2113-0638 |
| Alterra 700 16-22 | - | - | - | - | 2113-0638 |
| HDX 700 11-17 | 2113-0429 | - | 2113-0411 | 2113-0480 | 2113-0644 |
| Prowler 700 09 | 2113-0428 | - | 2113-0408 | - | 2113-0643 |
| Prowler 700 10-17 | 2113-0428 | - | 2113-0408 | 2113-0480 | 2113-0644 |
| TRV700 06-08 | 2113-0421 | - | 2113-0396 | 2113-0475 | 2113-0637 |
| Wildcat 700 Sport/Trail 15-19 | 2113-0428 | - | 2113-0411 | 2113-0480 | 2113-0644 |
| XT 700/TRV/Core 13-17 | - | - | - | - | 2113-0638 |
| Prowler Pro XT/Crew 812 19-22 | 2113-0429 | - | 2113-0411 | 2113-0480 | 2113-0644 |
| 1000 H2 Mudpro/TRV/1000i GT/XT 10-17 | - | - | - | - | 2113-0638 |
| Prowler 1000 09-20 | 2113-0429 | - | 2113-0411 | 2113-0480 | 2113-0644 |
| Wildcat 1000/X/4/LTD/XX 12-23 | 2113-0429 | - | 2113-0411 | 2113-0480 | 2113-0644 |
| **BOMBARDIER/CAN-AM** | | | | | |
| DS50 Quest 02-06 | - | 2113-0412 | - | 2113-0468 | 2113-0626 |
| DS70 08-23 | - | 2113-0412 | - | 2113-0468 | 2113-0626 |
| DS90/90F/Quest 02-22 | - | 2113-0412 | - | 2113-0468 | 2113-0626 |
| Rally 200 02-06 | 2113-0421 | - | 2113-0397 | 2113-0475 | 2113-0609 |
| DS250 06-23 | - | 2113-0417 | - | 2113-0473 | 2113-0632 |
| Outlander 400/XT/MAX 04-15 | 2113-0426 | 2113-0424 | - | 2113-0477 | - |
| Traxter/Defender 427 17-21 | 2113-0426 | 2113-0424 | - | 2113-0477 | - |
| Traxter Pro/XT 427 17-21 | - | - | - | - | 2113-0644 |
| DS450 08-15 | 2113-0430 | - | - | - | 2113-0619 |
| Outlander 450 16-24 | 2113-0426 | 2113-0424 | - | 2113-0477 | - |
| Outlander 500/MAX 07-15/24 | 2113-0426 | 2113-0424 | - | 2113-0477 | - |
| Renegade 500 07-15 | 2113-0426 | 2113-0424 | - | 2113-0477 | - |
| Traxter 500 (tous)/Quest 500 99-05 | - | - | - | - | 2113-0613 |
| Traxter 500 (tous)/Quest 500 (Opt) 02-05 | 2113-0428 | - | 2113-0408 | - | 2113-0643 |
| Outlander 570 16-23 | 2113-0426 | 2113-0424 | - | 2113-0477 | - |
| Renegade 570 16-23 | 2113-0426 | 2113-0424 | - | 2113-0477 | - |
| Outlander 650 06-12 | 2113-0426 | 2113-0424 | - | 2113-0477 | - |
| Outlander 650/6x6 13-24 | 2113-0426 | - | - | 2113-0477 | - |
| Quest 650 02-05 | - | - | 2113-0404 | - | 2113-0613 |
| Quest 650 (Opt) 02-05 | 2113-0428 | - | 2113-0408 | - | 2113-0643 |
| Outlander 660 EFI 06 | 2113-0426 | 2113-0424 | - | 2113-0477 | - |
| Commander 800 11-21 | 2113-0426 | 2113-0424 | - | 2113-0477 | - |
| Defender 800 XT/CAB/MOS 16-21 | - | - | - | - | 2113-0644 |
| Defender 800/DPS/Base/STD 16-21 | 2113-0426 | 2113-0424 | - | 2113-0477 | - |

[1] Batterie sans entretien AGM prête à l'emploi.

**AVERTISSEMENT :** VOIR PAGE 4 POUR DES INFORMATIONS IMPORTANTES CONCERNANT LES GARANTIES, LA CONFORMITÉ AUX NORMES DE CONTRÔLE DES ÉMISSIONS ET LA RÉGLEMENTATION RELATIVE AU BRUIT.

Tous les produits avec une référence **MAGENTA GRAS** sont nouveaux en 2026.

BS BATTERY YUASA BATTERY

# TABLE D'APPLICATION POUR BATTERIES PARTS EUROPE, MOOSE, BS BATTERY ET YUASA (SUITE)

| BS BATTERY SANS ENTRETIEN AGM SLA MAX PRÊT À L'EMPLOI | YUASA BATTERIES SANS ENTRETIEN AGM HAUTES PERFORMANCES | YUASA SANS ENTRETIEN AGM | YUMICRON | MODÈLES |
|---|---|---|---|---|
| | | | | **AEON (BENZAI)** |
| - | - | YTX4L-BS | - | Cobra/CX-Sport 50/90/100 (tous) |
| - | - | YTX9-BS | - | 180 Cobra |
| - | - | YTX12-BS | - | 220 Cobra |
| | | | | **ARCTIC CAT/TEXTRON** |
| - | - | YTX4L-BS | - | ATV50 Y-6 Youth 04-05 |
| - | YTZ7S[1] | YTX5L-BS | - | DVX 50/Utility 50 06-08 |
| - | YTZ7S[1] | YTX5L-BS | - | Alterra 90 17-24 |
| - | - | YTX4L-BS | - | QUAD 90/Y-12 Youth/2 temps 02-04 |
| - | YTZ7S[1] | YTX5L-BS | - | QUAD 90/Y-12 Youth/4 temps 04-05 |
| - | YTZ7S[1] | YTX5L-BS | - | DVX 90/Utility 90 06-19 |
| - | - | YTX9-BS | - | Alterra 150/Utility 150 09-19 |
| - | - | - | YB14L-A2 | 250/300 (tous sauf DVX) |
| - | - | YTX12-BS | - | DVX 250 2x4 06 06-10 |
| - | - | YTX12-BS | - | Altera 300 17-22 |
| - | - | YTX12-BS | - | DVX 300 09-16 |
| - | YTX14AH-BS | - | YB14-A2 | 366/400/ 500 (tous sauf DVX) |
| - | YTX14AH-BS | - | YB14-A2 | Alterra 400/TRV/CORE 17 |
| - | - | YTX9-BS | - | DVX 400 (tous) |
| - | YTX14AH-BS | - | YB14-A2 | TRV400/CORE 10-13 |
| - | YTX20HL-BS | YTX20L-BS | - | Alterra 450 21-24 |
| - | YTX20HL-BS | YTX20L-BS | - | XC450 11-17,TRV 450/CORE 13-17 |
| - | YTX14AH-BS | - | YB14-A2 | 500 (tous) 09 |
| - | - | - | - | Alterra 500 16,TRV 500 13-20 |
| - | YTX20HL-BS | YTX20L-BS | - | Alterra 500 17-18 |
| - | YTX20HL-BS | YTX20L-BS | - | Prowler 500 17-22 |
| - | - | - | - | Alterra 550/TRV/LTD/S/XT/CORE 10-17 |
| - | YTX24HL-BS | - | - | Prowler 550 10-15 |
| - | - | - | - | 570 Alterra 19-21 |
| - | - | - | - | 600 Alterra 22 |
| - | YTX14AH-BS | - | YB14-A2 | 650 4x4 Automatic 04-06 |
| - | YTX14AH-BS | - | YB14-A2 | 650H1/TBX650/Mudpro 05-12 |
| - | YTX24HL-BS | - | Y50-N18L-A | Prowler 650 06-09 |
| - | - | - | - | 700 TRV/Mudpro/LTD/TBX/Diesel 09-19 |
| - | - | - | - | Alterra 700 16-22 |
| 2113-0933 | - | - | YB30L-B | HDX 700 11-17 |
| - | YTX24HL-BS | - | Y50-N18L-A | Prowler 700 09 |
| 2113-0933 | - | - | YB30L-B | Prowler 700 10-17 |
| - | YTX14AH-BS | - | YB14-A2 | TRV700 06-08 |
| 2113-0933 | | - | YB30L-B | Wildcat 700 Sport/Trail 15-19 |
| - | - | - | - | XT 700/TRV/Core 13-17 |
| 2113-0933 | - | - | - | Prowler Pro XT/Crew 812 19-22 |
| - | - | - | - | 1000 H2 Mudpro/TRV/1000i GT/XT 10-17 |
| 2113-0933 | - | - | YB30L-B | Prowler 1000 09-20 |
| 2113-0933 | - | - | - | Wildcat 1000/X/4/LTD/XX 12-23 |
| | | | | **BOMBARDIER/CAN-AM** |
| - | - | YTX4L-BS | - | DS50 Quest 02-06 |
| - | - | YTX4L-BS | - | DS70 08-23 |
| - | - | YTX4L-BS | - | DS90/90F/Quest 02-22 |
| - | YTX14AH-BS | - | YB14A-A2 | Rally 200 02-06 |
| - | - | YTX12-BS | - | DS250 06-23 |
| - | YTX20HL-BS | YTX20L-BS | - | Outlander 400/XT/MAX 04-15 |
| - | YTX20HL-BS | YTX20L-BS | - | Traxter/Defender 427 17-21 |
| 2113-0933 | - | - | - | Traxter Pro/XT 427 17-21 |
| - | - | YT7B-BS | - | DS450 08-15 |
| - | YTX20HL-BS | YTX20L-BS | - | Outlander 450 16-24 |
| - | YTX20HL-BS | YTX20L-BS | - | Outlander 500/MAX 07-15/24 |
| - | YTX20HL-BS | YTX20L-BS | - | Renegade 500 07-15 |
| - | - | - | - | Traxter 500 (tous)/Quest 500 99-05 |
| - | YTX24HL-BS | - | Y50-N18L-A | Traxter 500 (tous)/Quest 500 (Opt) 02-05 |
| - | YTX20HL-BS | YTX20L-BS | - | Outlander 570 16-23 |
| - | YTX20HL-BS | YTX20L-BS | - | Renegade 570 16-23 |
| - | YTX20HL-BS | YTX20L-BS | - | Outlander 650 06-12 |
| - | - | - | - | Outlander 650/6x6 13-24 |
| - | - | - | YB16CL-B | Quest 650 02-05 |
| - | YTX24HL-BS | - | Y50-N18L-A | Quest 650 (Opt) 02-05 |
| - | YTX20HL-BS | YTX20L-BS | - | Outlander 660 EFI 06 |
| - | - | - | - | Commander 800 11-21 |
| 2113-0933 | - | - | - | Defender 800 XT/CAB/MOS 16-21 |
| - | - | - | - | Defender 800/DPS/Base/STD 16-21 |

**Suite de la section TABLE D'APPLICATION POUR BATTERIES PARTS EUROPE, MOOSE, BS BATTERY ET YUASA page suivante.**

**AVERTISSEMENT :** VOIR PAGE 4 POUR DES INFORMATIONS IMPORTANTES CONCERNANT LES GARANTIES, LA CONFORMITÉ AUX NORMES DE CONTRÔLE DES ÉMISSIONS ET LA RÉGLEMENTATION RELATIVE AU BRUIT.

Tous les produits avec une référence **MAGENTA GRAS** sont nouveaux en 2026.

# TABLE D'APPLICATION POUR BATTERIES PARTS EUROPE, MOOSE, BS BATTERY ET YUASA (SUITE)

| MODÈLES | PARTS EUROPE BATTERIES SANS ENTRETIEN AGM HAUTES PERFORMANCES | PARTS EUROPE SANS ENTRETIEN AGM | KITS BATTERIE HEAVY-DUTY | MOOSE SANS ENTRETIEN AGM | BS BATTERY SANS ENTRETIEN AGM SLA PRÊT À L'EMPLOI |
|---|---|---|---|---|---|
| **BOMBARDIER/CAN-AM (SUITE)** | | | | | |
| Maverick 800 18-21 | **2113-0426** | **2113-0424** | - | **2113-0477** | - |
| Outlander 800 EFI/MAX 06-19 | **2113-0426** | **2113-0424** | - | **2113-0477** | - |
| Renegade 800 06-19 | **2113-0426** | **2113-0424** | - | **2113-0477** | - |
| Traxter 800 DPS/Base/STD 16-21 | **2113-0426** | **2113-0424** | - | **2113-0477** | - |
| Traxter 800 Pro/XT 17-21 | - | - | - | - | **2113-0644** |
| Outlander 850 16-22 | **2113-0426** | **2113-0424** | - | **2113-0477** | - |
| Renegade 850 16-22 | **2113-0426** | **2113-0424** | - | **2113-0477** | - |
| Defender 900 22-23 | - | - | - | - | **2113-0644** |
| Commander 1000/MAX 11-24 | **2113-0426** | **2113-0424** | - | **2113-0477** | - |
| Defender 1000 XT/MAX/X mr/CAB/HD10/Limited 16-24 | **2113-0426** | **2113-0424** | - | **2113-0477** | **2113-0644** |
| Maverick 1000 MAX Turbo RR/ Sport 1000R/Turbo RR/Trail 13-24 | **2113-0426** | **2113-0424** | - | **2113-0477** | - |
| Outlander 1000/6x6 12-24 | **2113-0426** | **2113-0424** | - | **2113-0477** | - |
| Renegade 1000 12-24 | **2113-0426** | **2113-0424** | - | **2113-0477** | - |
| **CFMOTO** | | | | | |
| CFORCE 400 16-22 | **2113-0429** | - | - | - | **2113-0644** |
| CFORCE 500 07-14 | **2113-0426** | **2113-0424** | - | **2113-0477** | - |
| CFORCE 500 16-22 | **2113-0429** | - | - | - | **2113-0644** |
| CFORCE 600 19-22 | **2113-0429** | - | - | - | **2113-0644** |
| CFORCE 800 12-22 | **2113-0429** | - | - | - | **2113-0644** |
| CFORCE 1000 21 | **2113-0429** | - | - | - | **2113-0644** |
| Tous les modèles SSV (toutes années) | **2113-0429** | - | - | - | **2113-0644** |
| **DINLI** | | | | | |
| 290 DL801 | - | **2113-0417** | - | **2113-0473** | **2113-0632** |
| 450 DL904 | - | **2113-0417** | - | **2113-0473** | **2113-0632** |
| **DRR** | | | | | |
| Tous les modèles | - | **2113-0412** | - | **2113-0468** | **2113-0626** |
| **E-TON** | | | | | |
| 50/90 AXL/NXL/RXL/TXL 99-03 | - | **2113-0412** | - | **2113-0468** | **2113-0626** |
| 50/90 (tous) 04-05 | - | **2113-0413** | - | **2113-0469** | **2113-0627** |
| 70 Viper 11-13 | - | **2113-0413** | - | **2113-0469** | **2113-0627** |
| DXL90 Sierra 99-03 | - | **2113-0412** | - | **2113-0468** | **2113-0626** |
| CXL150 Yukon II 00-11 | - | **2113-0416** | - | **2113-0472** | **2113-0630** |
| YXL150 Yukon 00-03 | - | **2113-0416** | - | **2113-0472** | **2113-0630** |
| 150R Viper 00-13 | - | **2113-0416** | - | **2113-0472** | **2113-0630** |
| 250 Vector 00-13 | - | **2113-0417** | - | **2113-0473** | **2113-0632** |
| **GOES** | | | | | |
| S220 | - | **2113-0417** | - | **2113-0473** | **2113-0632** |
| 320MAX | **2113-0421** | - | - | **2113-0475** | **2113-0637** |
| S350 | - | **2113-0417** | - | **2113-0473** | **2113-0632** |
| X Quad 450 | - | **2113-0416** | - | **2113-0472** | - |
| 520 MAX | **2113-0422** | **2113-0419** | - | **2113-0474** | - |
| 620 MAX | **2113-0421** | - | - | **2113-0475** | **2113-0637** |
| **HERKULES** | | | | | |
| Canyon 280 (tous) | - | **2113-0416** | - | **2113-0472** | **2113-0630** |
| Canyon 320 (tous) | - | **2113-0416** | - | **2113-0472** | **2113-0630** |
| Hurricane 300 (tous) | - | **2113-0416** | - | **2113-0472** | **2113-0630** |
| Hurricane 320 (tous) | - | **2113-0416** | - | **2113-0472** | **2113-0630** |
| Crossroad 300 (tous) | - | **2113-0416** | - | **2113-0472** | **2113-0630** |
| Hurricane 500 (tous) | - | **2113-0416** | - | **2113-0472** | **2113-0630** |
| **HONDA** | | | | | |
| TRX90X/EX 06-20 | - | **2113-0413** | - | **2113-0469** | **2113-0627** |
| ATC125M 86-87 | - | **2113-0417** | - | **2113-0473** | **2113-0632** |
| TRX125 FourTrax 87-88 | - | **2113-0416** | - | **2113-0472** | **2113-0630** |
| ATC200ES Big Red 82-84 | **2113-0421** | - | **2113-0397** | **2113-0475** | **2113-0609** |
| ATC200M 84-85 | **2113-0421** | - | **2113-0397** | **2113-0475** | **2113-0609** |
| TRX200 FourTrax 84 | **2113-0421** | - | **2113-0397** | **2113-0475** | **2113-0609** |
| TRX200 FourTrax 90-96 | - | **2113-0417** | - | **2113-0473** | **2113-0632** |
| TRX200SX FourTrax 86-88 | - | **2113-0417** | - | **2113-0473** | **2113-0632** |
| ATC250ES Big Red 85-87 | - | **2113-0417** | - | **2113-0473** | **2113-0632** |
| ATC250SX 85-87 | - | **2113-0417** | - | **2113-0473** | **2113-0632** |
| TRX250 FourTrax 85-87 | - | **2113-0417** | - | **2113-0473** | **2113-0632** |
| TRX250 Recon/ES 97-03 | - | **2113-0417** | - | **2113-0473** | **2113-0632** |
| TRX250TE/TM/FourTrax Recon 97-24 | - | **2113-0417** | - | **2113-0473** | **2113-0632** |
| TRX250X/EX 01-20 | - | **2113-0416** | - | **2113-0472** | **2113-0630** |
| TRX300/FW FourTrax/4x4 88-00 | **2113-0422** | **2113-0419** | - | **2113-0474** | **2113-0633** |
| TRX300X/EX 93-12 | - | **2113-0416** | - | **2113-0472** | **2113-0630** |
| FL350R Odyssey 85 | - | **2113-0417** | - | **2113-0473** | **2113-0632** |
| TRX350 FourTrax 4x4 86-89 | **2113-0422** | **2113-0419** | - | **2113-0474** | **2113-0633** |

[1] Batterie sans entretien AGM prête à l'emploi.

**AVERTISSEMENT :** VOIR PAGE 4 POUR DES INFORMATIONS IMPORTANTES CONCERNANT LES GARANTIES, LA CONFORMITÉ AUX NORMES DE CONTRÔLE DES ÉMISSIONS ET LA RÉGLEMENTATION RELATIVE AU BRUIT.

Tous les produits avec une référence **MAGENTA GRAS** sont nouveaux en 2026.

# TABLE D'APPLICATION POUR BATTERIES PARTS EUROPE, MOOSE, BS BATTERY ET YUASA (SUITE)

| BS BATTERY<br>SANS ENTRETIEN AGM<br>SLA MAX PRÊT À L'EMPLOI | YUASA<br>BATTERIES SANS ENTRETIEN AGM HAUTES PERFORMANCES | YUASA<br>SANS ENTRETIEN AGM | YUMICRON | MODÈLES |
|---|---|---|---|---|
| | | | | **BOMBARDIER/CAN-AM (SUITE)** |
| - | YTX20HL-BS | YTX20L-BS | - | Maverick 800 18-21 |
| - | YTX20HL-BS | YTX20L-BS | - | Outlander 800 EFI/MAX 06-19 |
| - | YTX20HL-BS | YTX20L-BS | - | Renegade 800 06-19 |
| - | YTX20HL-BS | YTX20L-BS | - | Traxter 800 DPS/Base/STD 16-21 |
| 2113-0933 | - | - | - | Traxter 800 Pro/XT 17-21 |
| - | - | - | - | Outlander 850 16-22 |
| - | - | - | - | Renegade 850 16-22 |
| 2113-0933 | - | - | - | Defender 900 22-23 |
| - | - | - | - | Commander 1000/MAX 11-24 |
| 2113-0933 | - | - | - | Defender 1000 XT/MAX/X mr/CAB/HD10/Limited 16-24 |
| - | - | - | - | Maverick 1000 MAX Turbo RR/ Sport 1000R/Turbo RR/Trail 13-24 |
| - | - | - | - | Outlander 1000/6x6 12-24 |
| - | - | - | - | Renegade 1000 12-24 |
| | | | | **CFMOTO** |
| 2113-0933 | - | - | - | CFORCE 400 16-22 |
| - | YTX20HL-BS | YTX20L-BS | - | CFORCE 500 07-14 |
| 2113-0933 | - | - | - | CFORCE 500 16-22 |
| 2113-0933 | - | - | - | CFORCE 600 19-22 |
| 2113-0933 | - | - | - | CFORCE 800 12-22 |
| 2113-0933 | - | - | - | CFORCE 1000 21 |
| 2113-0933 | - | - | - | Tous les modèles SSV (toutes années) |
| | | | | **DINLI** |
| - | - | YTX12-BS | - | 290 DL801 |
| - | - | YTX12-BS | - | 450 DL904 |
| | | | | **DRR** |
| - | - | YTX4L-BS | - | Tous les modèles |
| | | | | **E-TON** |
| - | - | YTX4L-BS | - | 50/90 AXL/NXL/RXL/TXL 99-03 |
| - | YTZ7S[1] | YTX5L-BS | - | 50/90 (tous) 04-05 |
| - | YTZ7S[1] | YTX5L-BS | - | 70 Viper 11-13 |
| - | - | YTX4L-BS | - | DXL90 Sierra 99-03 |
| - | - | YTX9-BS | - | CXL150 Yukon II 00-11 |
| - | - | YTX9-BS | - | YXL150 Yukon 00-03 |
| - | - | YTX9-BS | - | 150R Viper 00-13 |
| - | - | YTX12-BS | - | 250 Vector 00-13 |
| | | | | **GOES** |
| - | - | YTX12-BS | - | S220 |
| - | YTX14AH-BS | - | - | 320 MAX |
| - | - | YTX12-BS | - | S350 |
| - | - | YTX9-BS | - | X Quad 450 |
| - | 2113-0034 | YTX14-BS | - | 520 MAX |
| - | YTX14AH-BS | - | - | 620 MAX |
| | | | | **HERKULES** |
| - | - | YTX9-BS | - | Canyon 280 (tous) |
| - | - | YTX9-BS | - | Canyon 320 (tous) |
| - | - | YTX9-BS | - | Hurricane 300 (tous) |
| - | - | YTX9-BS | - | Hurricane 320 (tous) |
| - | - | YTX9-BS | - | Crossroad 300 (tous) |
| - | - | YTX9-BS | - | Hurricane 500 (tous) |
| | | | | **HONDA** |
| - | YTZ7S[1] | YTX5L-BS | - | TRX90X/EX 06-20 |
| - | - | YTX12-BS | - | ATC125M 86-87 |
| - | - | YTX9-BS | - | TRX125 FourTrax 87-88 |
| - | YTX14AH-BS | - | YB14A-A2 | ATC200ES Big Red 82-84 |
| - | YTX14AH-BS | - | YB14A-A2 | ATC200M 84-85 |
| - | YTX14AH-BS | - | YB14A-A2 | TRX200 FourTrax 84 |
| - | - | YTX12-BS | - | TRX200 FourTrax 90-96 |
| - | - | YTX12-BS | - | TRX200SX FourTrax 86-88 |
| - | - | YTX12-BS | - | ATC250ES Big Red 85-87 |
| - | - | YTX12-BS | - | ATC250SX 85-87 |
| - | - | YTX12-BS | - | TRX250 FourTrax 85-87 |
| - | - | YTX12-BS | - | TRX250 Recon/ES 97-03 |
| - | - | YTX12-BS | - | TRX250TE/TM/FourTrax Recon 97-24 |
| - | - | YTX9-BS | - | TRX250X/EX 01-20 |
| 2113-0635 | 2113-0034 | YTX14-BS | - | TRX300/FW FourTrax/4x4 88-00 |
| - | - | YTX9-BS | - | TRX300X/EX 93-12 |
| - | - | YTX12-BS | - | FL350R Odyssey 85 |
| 2113-0635 | 2113-0034 | YTX14-BS | - | TRX350 FourTrax 4x4 86-89 |

**Suite de la section TABLE D'APPLICATION POUR BATTERIES PARTS EUROPE, MOOSE, BS BATTERY ET YUASA page suivante.**

**AVERTISSEMENT :** VOIR PAGE 4 POUR DES INFORMATIONS IMPORTANTES CONCERNANT LES GARANTIES, LA CONFORMITÉ AUX NORMES DE CONTRÔLE DES ÉMISSIONS ET LA RÉGLEMENTATION RELATIVE AU BRUIT.

Tous les produits avec une référence **MAGENTA GRAS** sont nouveaux en 2026.

# TABLE D'APPLICATION POUR BATTERIES PARTS EUROPE, MOOSE, BS BATTERY ET YUASA (SUITE)

| | PARTS EUROPE | | | MOOSE | BS BATTERY |
|---|---|---|---|---|---|
| MODÈLES | BATTERIES SANS ENTRETIEN AGM HAUTES PERFORMANCES | SANS ENTRETIEN AGM | KITS BATTERIE HEAVY-DUTY | SANS ENTRETIEN AGM | SANS ENTRETIEN AGM SLA PRÊT À L'EMPLOI |
| **HONDA (SUITE)** | | | | | |
| TRX350 Rancher 00-06 | **2113-0422** | **2113-0419** | - | **2113-0474** | **2113-0633** |
| TRX350D Foreman 4x4 87-89 | **2113-0422** | **2113-0419** | - | **2113-0474** | **2113-0633** |
| FL400R Pilot 89-90 | **2113-0422** | **2113-0419** | - | **2113-0474** | **2113-0633** |
| TRX400 Rancher AT 04-06 | **2113-0422** | **2113-0419** | - | **2113-0474** | **2113-0633** |
| TRX400FW Foreman 95-03 | **2113-0422** | **2113-0419** | - | **2113-0474** | **2113-0633** |
| TRX400X/EX FourTrax/Sportrax 99-13 | - | **2113-0416** | - | **2113-0472** | **2113-0630** |
| TRX420FA Rancher 4x4 13 | **2113-0422** | **2113-0419** | - | **2113-0474** | **2113-0633** |
| TRX420FA Rancher 14-24 | - | - | - | - | - |
| TRX420FE/FM/TE/TM Rancher 20-22 | **2113-0422** | **2113-0419** | - | **2113-0474** | **2113-0633** |
| TRX450ER/TRX450R 06-13 | **2113-0434** | - | - | **2113-0483** | **2113-0992** |
| TRX450 FourTrax Foreman S/ES 98-04 | **2113-0422** | **2113-0419** | - | **2113-0474** | **2113-0633** |
| SXS500 Pioneer 19-22 | **2113-0422** | **2113-0419** | - | **2113-0474** | **2113-0633** |
| TRX500FA FourTrax Rubicon 01-11 | **2113-0422** | **2113-0419** | - | **2113-0474** | **2113-0633** |
| TRX500FE/FM/TM FourTrax Foreman/ES 4x4 (tous) 05-11 | **2113-0422** | **2113-0419** | - | **2113-0474** | **2113-0633** |
| SXS520 Pioneer 21-22 | **2113-0422** | **2113-0419** | - | **2113-0474** | **2113-0633** |
| TRX650 FourTrax Rincon Std. 03-05 | **2113-0422** | **2113-0419** | - | **2113-0474** | **2113-0633** |
| TRX650 FourTrax Rincon Std. (démarrage à froid en option) 03-04 | **2113-0426** | **2113-0424** | - | **2113-0477** | - |
| TRX680FA FourTrax Rincon (tous) 06-22 | **2113-0426** | **2113-0424** | - | **2113-0477** | - |
| MUV700 Big Red 08-13 | **2113-0422** | **2113-0419** | - | **2113-0474** | **2113-0633** |
| SXS700 Pioneer 14-24 | **2113-0422** | **2113-0419** | - | **2113-0474** | **2113-0633** |
| TRX700XX 08-13 | - | **2113-0416** | - | **2113-0472** | **2113-0630** |
| SXS1000 Pioneer 16-24 | - | - | - | - | - |
| **HYOSUNG** | | | | | |
| TE450S 00-11 | - | **2113-0416** | - | **2113-0472** | **2113-0630** |
| **JOHN DEERE** | | | | | |
| Tous les modèles QUAD (toutes années) | - | - | **2113-0404** | - | **2113-0613** |
| **KASEA** | | | | | |
| Mini Skyhawk 50 89-04 | - | **2113-0412** | - | **2113-0468** | **2113-0626** |
| Skyhawk 50/90 89-04 | - | **2113-0413** | - | **2113-0469** | **2113-0627** |
| KS/KU 65-90 89-04 | - | **2113-0414** | - | **2113-0470** | **2113-0629** |
| Adventure Buggy 125/150 89-04 | - | **2113-0414** | - | **2113-0470** | **2113-0629** |
| Skyhawk 150/170/250 04-06 | - | **2113-0414** | - | **2113-0470** | **2113-0629** |
| **KAWASAKI** | | | | | |
| KFX50 07-24 | - | **2113-0413** | - | **2113-0469** | **2113-0627** |
| KFX80 03-05 | - | **2113-0413** | - | **2113-0469** | **2113-0627** |
| KFX90 07-24 | - | **2113-0413** | - | **2113-0469** | **2113-0627** |
| KLF110B Mojave 87-88 | - | - | - | - | - |
| KLF185A Bayou 85-88 | - | - | - | - | - |
| KLT200A/C 81-82/84 | - | - | - | - | - |
| KLT200B/C 83 | - | - | **2113-0392** | - | - |
| KLF220A Bayou 88-02 | - | - | - | - | - |
| KLF250A Bayou 03-12 | - | - | - | - | - |
| KLT250A 82-83 | - | - | **2113-0392** | - | - |
| KLT250C Prairie 83 | - | - | **2113-0392** | - | - |
| KLT250C Prairie 84-85 | - | - | - | - | - |
| KAF300A MULE 500/520/550 (tous) | **2113-0421** | - | **2113-0397** | **2113-0475** | **2113-0609** |
| KEF300A Lakota 95-00 | **2113-0421** | - | **2113-0397** | **2113-0475** | **2113-0609** |
| KEF300A/B Lakota Sport 01-03 | **2113-0421** | - | **2113-0397** | **2113-0475** | **2113-0609** |
| KLF300A Bayou 86-87 | - | - | **2113-0404** | - | **2113-0613** |
| KLF300B Bayou 88-04 | **2113-0421** | - | **2113-0397** | **2113-0475** | **2113-0609** |
| KLF300C Bayou 4x4 89-04 | **2113-0421** | - | **2113-0397** | **2113-0475** | **2113-0609** |
| KVF300A/B Prairie 4x4 99-02 | **2113-0421** | - | **2113-0397** | **2113-0475** | **2113-0609** |
| KVF300 Brute Force 13-23 | - | **2113-0417** | - | **2113-0473** | **2113-0632** |
| KVF360 Prairie 13 | **2113-0421** | - | **2113-0397** | **2113-0475** | **2113-0637** |
| KAF400 MULE 600/610 05-16 | **2113-0421** | - | **2113-0397** | **2113-0475** | **2113-0637** |
| 400 MULE SX 17-24 | **2113-0421** | - | **2113-0397** | **2113-0475** | **2113-0637** |
| KFX400 03-06 | - | **2113-0416** | - | **2113-0472** | **2113-0630** |
| KLF400B Bayou 4x4 93-00 | - | - | **2113-0404** | - | **2113-0613** |
| KVF400A Prairie 4x4 97-00 | **2113-0421** | - | **2113-0397** | **2113-0475** | **2113-0609** |
| KVF400B/C Prairie 4x4 98-02 | **2113-0421** | - | **2113-0397** | **2113-0475** | **2113-0609** |
| KVF400D Prairie 4x4 99-02 | **2113-0421** | - | **2113-0397** | **2113-0475** | **2113-0609** |
| KFX450R 08-14 | - | **2113-0415** | - | - | **2113-0628** |
| KAF450 MULE 1000 91-95 | - | - | **2113-0404** | - | **2113-0613** |
| KAF540 MULE 2010/2020/2030 91-92 | - | - | **2113-0404** | - | **2113-0613** |
| KAF620 MULE 2500/2510/2520 93-05 | - | - | **2113-0404** | - | **2113-0613** |
| KAF620 MULE 3000/3010/3020 03-05 | **2113-0426** | **2113-0424** | - | **2113-0477** | - |
| KAF620 MULE 3010 4x4 Advantage Classic 03-07 | **2113-0426** | **2113-0424** | - | **2113-0477** | - |
| **KTM** | | | | | |
| 450 SX/XC 08-12 | - | **2113-0413** | - | **2113-0469** | **2113-0627** |

[1] Batterie sans entretien AGM prête à l'emploi.

**AVERTISSEMENT :** VOIR PAGE 4 POUR DES INFORMATIONS IMPORTANTES CONCERNANT LES GARANTIES, LA CONFORMITÉ AUX NORMES DE CONTRÔLE DES ÉMISSIONS ET LA RÉGLEMENTATION RELATIVE AU BRUIT.

Tous les produits avec une référence **MAGENTA GRAS** sont nouveaux en 2026.

# TABLE D'APPLICATION POUR BATTERIES PARTS EUROPE, MOOSE, BS BATTERY ET YUASA (SUITE)

| BS BATTERY | YUASA | | | |
|---|---|---|---|---|
| SANS ENTRETIEN AGM SLA MAX PRÊT À L'EMPLOI | BATTERIES SANS ENTRETIEN AGM HAUTES PERFORMANCES | SANS ENTRETIEN AGM | YUMICRON | MODÈLES |
| | | | | **HONDA (SUITE)** |
| 2113-0635 | 2113-0034 | YTX14-BS | - | TRX350 Rancher 00-06 |
| 2113-0635 | 2113-0034 | YTX14-BS | - | TRX350D Foreman 4x4 87-89 |
| 2113-0635 | 2113-0034 | YTX14-BS | - | FL400R Pilot 89-90 |
| 2113-0635 | 2113-0034 | YTX14-BS | - | TRX400 Rancher AT 04-06 |
| 2113-0635 | 2113-0034 | YTX14-BS | - | TRX400FW Foreman 95-03 |
| - | - | YTX9-BS | - | TRX400X/EX FourTrax/Sportrax 99-13 |
| 2113-0937 | 2113-0034 | YTX14-BS | - | TRX420FA Rancher 4x4 13 |
| 2113-0937 | - | - | - | TRX420FA Rancher 14-24 |
| 2113-0937 | 2113-0034 | YTX14-BS | - | TRX420FE/FM/TE/TM Rancher 20-22 |
| - | YTZ7S[1] | - | - | TRX450ER/TRX450R 06-13 |
| 2113-0635 | 2113-0034 | YTX14-BS | - | TRX450 FourTrax Foreman S/ES 98-04 |
| 2113-0635 | 2113-0034 | YTX14-BS | - | SXS500 Pioneer 19-22 |
| 2113-0635 | 2113-0034 | YTX14-BS | - | TRX500FA FourTrax Rubicon 01-11 |
| 2113-0635 | 2113-0034 | YTX14-BS | - | TRX500FE/FM/TM FourTrax Foreman/ES 4x4 (tous) 05-11 |
| 2113-0635 | 2113-0034 | YTX14-BS | - | SXS520 Pioneer 21-22 |
| 2113-0635 | 2113-0034 | YTX14-BS | - | TRX650 FourTrax Rincon Std. 03-05 |
| - | YTX20HL-BS | YTX20L-BS | - | TRX650 FourTrax Rincon Std. (démarrage à froid en option) 03-04 |
| - | YTX20HL-BS | YTX20L-BS | - | TRX680FA FourTrax Rincon (tous) 06-22 |
| 2113-0635 | YTX14AH-BS | YTX14-BS | - | MUV700 Big Red 08-13 |
| 2113-0635 | 2113-0034 | YTX14-BS | - | SXS700 Pioneer 14-24 |
| - | - | YTX9-BS | - | TRX700XX 08-13 |
| 2113-0937 | - | - | - | SXS1000 Pioneer 16-24 |
| | | | | **HYOSUNG** |
| - | - | YTX9-BS | - | TE450S 00-11 |
| | | | | **JOHN DEERE** |
| - | - | - | YB16CL-B | Tous les modèles QUAD (toutes années) |
| | | | | **KASEA** |
| - | - | YTX4L-BS | - | Mini Skyhawk 50 89-04 |
| - | YTZ7S[1] | YTX5L-BS | - | Skyhawk 50/90 89-04 |
| - | - | YTX7A-BS | - | KS/KU 65-90 89-04 |
| - | - | YTX7A-BS | - | Adventure Buggy 125/150 89-04 |
| - | - | YTX7A-BS | - | Skyhawk 150/170/250 04-06 |
| | | | | **KAWASAKI** |
| - | YTZ7S[1] | YTX5L-BS | - | KFX50 07-24 |
| - | YTZ7S[1] | YTX5L-BS | - | KFX80 03-05 |
| - | YTZ7S[1] | YTX5L-BS | - | KFX90 07-24 |
| - | - | - | YB9L-A2 | KLF110B Mojave 87-88 |
| - | - | - | YB10L-B | KLF185A Bayou 85-88 |
| - | - | - | YB10L-B | KLT200A/C 81-82/84 |
| - | - | - | YB12A-A | KLT200B/C 83 |
| - | - | - | - | KLF220A Bayou 88-02 |
| - | - | - | - | KLF250A Bayou 03-12 |
| - | - | - | YB12A-A | KLT250A 82-83 |
| - | - | - | YB12A-A | KLT250C Prairie 83 |
| - | - | - | YB10L-B | KLT250C Prairie 84-85 |
| - | YTX14AH-BS | - | YB14A-A2 | KAF300A MULE 500/520/550 (tous) |
| - | YTX14AH-BS | - | YB14A-A2 | KEF300A Lakota 95-00 |
| - | YTX14AH-BS | - | YB14A-A2 | KEF300A/B Lakota Sport 01-03 |
| - | - | - | YB16CL-B | KLF300A Bayou 86-87 |
| - | YTX14AH-BS | - | YB14A-A2 | KLF300B Bayou 88-04 |
| - | YTX14AH-BS | - | YB14A-A2 | KLF300C Bayou 4x4 89-04 |
| - | YTX14AH-BS | - | YB14A-A2 | KVF300A/B Prairie 4x4 99-02 |
| - | - | YTX12-BS | - | KVF300 Brute Force 13-23 |
| - | YTX14AH-BS | - | YB14A-A2 | KVF360 Prairie 13 |
| - | YTX14AH-BS | - | YB14A-A2 | KAF400 MULE 600/610 05-16 |
| - | YTX14AH-BS | - | YB14A-A2 | 400 MULE SX 17-24 |
| - | - | YTX9-BS | - | KFX400 03-06 |
| - | - | - | YB16CL-B | KLF400B Bayou 4x4 93-00 |
| - | YTX14AH-BS | - | YB14A-A2 | KVF400A Prairie 4x4 97-00 |
| - | YTX14AH-BS | - | YB14A-A2 | KVF400B/C Prairie 4x4 98-02 |
| - | YTX14AH-BS | - | YB14A-A2 | KVF400D Prairie 4x4 99-02 |
| - | - | YTX7L-BS | - | KFX450R 08-14 |
| - | - | - | YB16CL-B | KAF450 MULE 1000 91-95 |
| - | - | - | YB16CL-B | KAF540 MULE 2010/2020/2030 91-92 |
| - | - | - | YB16CL-B | KAF620 MULE 2500/2510/2520 93-05 |
| - | YTX20HL-BS | YTX20L-BS | - | KAF620 MULE 3000/3010/3020 03-05 |
| - | YTX20HL-BS | YTX20L-BS | - | KAF620 MULE 3010 4x4 Advantage Classic 03-07 |
| | | | | **KTM** |
| - | YTZ7S[1] | YTX5L-BS | - | 450 SX/XC 08-12 |

**Suite de la section TABLE D'APPLICATION POUR BATTERIES PARTS EUROPE, MOOSE, BS BATTERY ET YUASA page suivante.**

**AVERTISSEMENT :** VOIR PAGE 4 POUR DES INFORMATIONS IMPORTANTES CONCERNANT LES GARANTIES, LA CONFORMITÉ AUX NORMES DE CONTRÔLE DES ÉMISSIONS ET LA RÉGLEMENTATION RELATIVE AU BRUIT.

Tous les produits avec une référence **MAGENTA GRAS** sont nouveaux en 2026.

# TABLE D'APPLICATION POUR BATTERIES PARTS EUROPE, MOOSE, BS BATTERY ET YUASA (SUITE)

| MODÈLES | PARTS EUROPE BATTERIES SANS ENTRETIEN AGM HAUTES PERFORMANCES | PARTS EUROPE SANS ENTRETIEN AGM | PARTS EUROPE KITS BATTERIE HEAVY-DUTY | MOOSE SANS ENTRETIEN AGM | BS BATTERY SANS ENTRETIEN AGM SLA PRÊT À L'EMPLOI |
|---|---|---|---|---|---|
| **KTM (SUITE)** | | | | | |
| 505 SX 08-13, 505 XC 08-09 | - | 2113-0413 | - | 2113-0469 | 2113-0627 |
| 525 XC 10-13 | - | 2113-0413 | - | 2113-0469 | 2113-0627 |
| **KYMCO** | | | | | |
| Mongoose 50/90 (tous) | - | 2113-0413 | - | 2113-0469 | 2113-0627 |
| MXU50 (tous) | - | 2113-0413 | - | 2113-0469 | 2113-0627 |
| Maxxer 90 (tous) | - | 2113-0413 | - | 2113-0469 | 2113-0627 |
| MXU150 (tous) | - | 2113-0416 | - | 2113-0472 | 2113-0630 |
| Mongoose/MXU 250 (tous) | - | 2113-0417 | - | 2113-0473 | 2113-0632 |
| Maxxer 300 (tous) | - | 2113-0417 | - | 2113-0473 | 2113-0632 |
| Mongoose/MXU300SD (tous) | - | 2113-0417 | - | 2113-0473 | 2113-0632 |
| Maxxer 450i (tous) | 2113-0426 | 2113-0424 | - | 2113-0477 | - |
| MXU450i (tous) | 2113-0426 | 2113-0424 | - | 2113-0477 | - |
| UXV450 16 | 2113-0426 | 2113-0424 | - | 2113-0477 | - |
| MXU500 14-17 | 2113-0426 | 2113-0424 | - | 2113-0477 | - |
| UXV500 16 | 2113-0426 | 2113-0424 | - | 2113-0477 | - |
| MXU700 16-17 | 2113-0426 | 2113-0424 | - | 2113-0477 | - |
| UXV700 16 | 2113-0426 | 2113-0424 | - | 2113-0477 | - |
| **MASAI** | | | | | |
| A330/A333/A300/A360 | - | 2113-0417 | - | 2113-0473 | 2113-0632 |
| A450/A460 | 2113-0422 | 2113-0419 | - | 2113-0474 | 2113-0633 |
| **POLARIS** | | | | | |
| Predator 50/Outlaw 50 04-23 | - | 2113-0413 | - | 2113-0469 | 2113-0627 |
| Scrambler 50 01-02 | - | 2113-0412 | - | 2113-0468 | 2113-0626 |
| Scrambler 50 03 | - | 2113-0413 | - | 2113-0469 | 2113-0627 |
| Outlaw 70 22-24 | - | 2113-0416 | - | 2113-0472 | 2113-0630 |
| Scrambler 90/Sportsman 90 01-02 | - | 2113-0412 | - | 2113-0468 | 2113-0626 |
| Predator 90/Sportsman 90/Outlaw 90 03-14 | - | 2113-0413 | - | 2113-0469 | 2113-0627 |
| Outlaw 110 16-24 | - | 2113-0413 | - | 2113-0469 | 2113-0627 |
| Sportsman 110 16-24 | - | 2113-0413 | - | 2113-0469 | 2113-0627 |
| Ranger 150 22-24 | - | 2113-0416 | - | 2113-0472 | 2113-0630 |
| ACE 150 EFI 20-21 | - | 2113-0416 | - | 2113-0472 | 2113-0630 |
| Ranger 150 22-24 | - | 2113-0416 | - | 2113-0472 | 2113-0630 |
| Ranger RZR 170 11-14 | - | 2113-0417 | - | 2113-0473 | 2113-0632 |
| RZR 170 16-20 | - | 2113-0417 | - | 2113-0473 | 2113-0632 |
| RZR 200 22-24 | - | 2113-0417 | - | 2113-0473 | 2113-0632 |
| Phoenix 200/Sawtooth 200 05-24 | - | 2113-0417 | - | 2113-0473 | 2113-0632 |
| 250 (tous) 85-05 | 2113-0421 | - | 2113-0397 | 2113-0475 | 2113-0609 |
| ACE 325 14-16 | - | - | - | - | 2113-0637 |
| 325 (tous) 87-02 | 2113-0421 | - | 2113-0397 | 2113-0475 | 2113-0637 |
| Magnum 330/Trail Boss 330 03-12 | 2113-0421 | - | 2113-0397 | 2113-0475 | 2113-0637 |
| Sportsman 335 98-01 | 2113-0421 | - | 2113-0397 | 2113-0475 | 2113-0637 |
| 400 (tous) 94-14 | 2113-0421 | - | 2113-0397 | 2113-0475 | 2113-0637 |
| Sportsman 400 09-11 | 2113-0421 | - | 2113-0397 | 2113-0475 | 2113-0637 |
| 425 (tous sauf Ranger) 95-02 | 2113-0421 | - | 2113-0397 | 2113-0475 | 2113-0637 |
| Ranger 425 2x4 02-03 | 2113-0429 | - | 2113-0411 | 2113-0480 | 2113-0644 |
| Diesel 450 (primaire) 99-03 | 2113-0429 | - | 2113-0411 | 2113-0480 | 2113-0644 |
| (secondaire) | 2113-0421 | - | 2113-0397 | 2113-0475 | 2113-0637 |
| Outlaw 450 07-10 | - | 2113-0416 | - | 2113-0472 | 2113-0630 |
| Sportsman 450 H.O./HD 16-20 | - | - | - | - | 2113-0637 |
| ACE 500 SOHC 18-19 | - | - | - | - | 2113-0637 |
| 500 (tous sauf Predator/Ranger/ Sportsman EFI/Outlaw) 99-12 | 2113-0421 | - | 2113-0397 | 2113-0475 | 2113-0637 |
| 500 Predator/Outlaw 03-06 | - | 2113-0416 | - | 2113-0472 | 2113-0630 |
| Ranger 500 6x6/4x4 98-04 | 2113-0429 | - | 2113-0411 | 2113-0480 | 2113-0644 |
| Ranger 500 4x4 04-10 | 2113-0429 | - | 2113-0411 | 2113-0480 | 2113-0644 |
| Ranger 500 4x4 11-13 | 2113-0421 | - | 2113-0397 | 2113-0475 | 2113-0637 |
| Ranger 500 20-22 | 2113-0421 | - | 2113-0397 | 2113-0475 | 2113-0637 |
| Sportsman 500 EFI 06-10 | 2113-0429 | - | 2113-0411 | 2113-0480 | 2113-0644 |
| Sportsman 500 H.O. 96-13 | 2113-0421 | - | 2113-0397 | 2113-0475 | 2113-0637 |
| Outlaw 525 08-12 | - | 2113-0416 | - | 2113-0472 | 2113-0630 |
| Sportsman 550 09-10 | 2113-0426 | 2113-0424 | - | 2113-0477 | - |
| Sportsman 550 EPS/XP 10-12 | 2113-0421 | - | 2113-0397 | 2113-0475 | 2113-0637 |
| Sportsman 550 X2 10-14 | 2113-0426 | 2113-0424 | - | 2113-0477 | - |
| ACE 570/SP/EFI/EPS/EPS Utility 15-20 | 2113-0421 | - | 2113-0397 | 2113-0475 | 2113-0637 |
| Ranger 570 4x4 14-18, Ranger 570 Full Size 19-22 | - | - | - | - | 2113-0637 |
| Ranger Crew 570-4 16-18, Ranger Crew 570-6 16-20 | - | - | - | - | 2113-0637 |
| RZR 570 EPS/AM 13-20 | - | - | - | - | 2113-0644 |
| RZR 570/A2 12-20 | 2113-0421 | - | 2113-0397 | 2113-0475 | 2113-0637 |
| Sportsman 570 H.O./EPS Tractor/Touring EPS 14-24 | 2113-0421 | - | 2113-0397 | 2113-0475 | 2113-0637 |

[1] Batterie sans entretien AGM prête à l'emploi.

**AVERTISSEMENT :** VOIR PAGE 4 POUR DES INFORMATIONS IMPORTANTES CONCERNANT LES GARANTIES, LA CONFORMITÉ AUX NORMES DE CONTRÔLE DES ÉMISSIONS ET LA RÉGLEMENTATION RELATIVE AU BRUIT.

Tous les produits avec une référence **MAGENTA GRAS** sont nouveaux en 2026.

# TABLE D'APPLICATION POUR BATTERIES PARTS EUROPE, MOOSE, BS BATTERY ET YUASA (SUITE)

| BS BATTERY<br>SANS ENTRETIEN AGM<br>SLA MAX PRÊT À L'EMPLOI | YUASA<br>BATTERIES SANS ENTRETIEN AGM HAUTES PERFORMANCES | YUASA<br>SANS ENTRETIEN AGM | YUASA<br>YUMICRON | MODÈLES |
|---|---|---|---|---|
| | | | | **KTM (SUITE)** |
| - | YTZ7S[1] | YTX5L-BS | - | 505 SX 08-13, 505 XC 08-09 |
| - | YTZ7S[1] | YTX5L-BS | - | 525 XC 10-13 |
| | | | | **KYMCO** |
| - | YTZ7S[1] | YTX5L-BS | - | Mongoose 50/90 (tous) |
| - | YTZ7S[1] | YTX5L-BS | - | MXU50 (tous) |
| - | YTZ7S[1] | YTX5L-BS | - | Maxxer 90 (tous) |
| - | - | YTX9-BS | - | MXU150 (tous) |
| - | - | YTX12-BS | - | Mongoose/MXU 250 (tous) |
| - | - | YTX12-BS | - | Maxxer 300 (tous) |
| - | - | YTX12-BS | - | Mongoose/MXU300SD (tous) |
| - | YTX20HL-BS | YTX20L-BS | - | Maxxer 450i (tous) |
| - | YTX20HL-BS | YTX20L-BS | - | MXU450i (tous) |
| - | YTX20HL-BS | YTX20L-BS | - | UXV450 16 |
| - | YTX20HL-BS | YTX20L-BS | - | MXU500 14-17 |
| - | YTX20HL-BS | YTX20L-BS | - | UXV500 16 |
| - | YTX20HL-BS | YTX20L-BS | - | MXU700 16-17 |
| - | YTX20HL-BS | YTX20L-BS | - | UXV700 16 |
| | | | | **MASAI** |
| - | - | 2113-0756[1] | - | A330/A333/A300/A360 |
| 2113-0635 | 2113-0034 | 2113-0757[1] | - | A450/A460 |
| | | | | **POLARIS** |
| - | YTZ7S[1] | YTX5L-BS | - | Predator 50/Outlaw 50 04-23 |
| - | - | YTX4L-BS | - | Scrambler 50 01-02 |
| - | YTZ7S[1] | YTX5L-BS | - | Scrambler 50 03 |
| - | - | YTX9-BS | - | Outlaw 70 22-24 |
| - | - | YTX4L-BS | - | Scrambler 90/Sportsman 90 01-02 |
| - | YTZ7S[1] | YTX5L-BS | - | Predator 90/Sportsman 90/Outlaw 90 03-14 |
| - | YTZ7S[1] | YTX5L-BS | - | Outlaw 110 16-24 |
| - | YTZ7S[1] | YTX5L-BS | - | Sportsman 110 16-24 |
| - | - | YTX9-BS | - | Ranger 150 22-24 |
| - | - | YTX9-BS | - | ACE 150 EFI 20-21 |
| - | - | YTX9-BS | - | Ranger 150 22-24 |
| - | - | 2113-0756[1] | - | Ranger RZR 170 11-14 |
| - | - | 2113-0756[1] | - | RZR 170 16-20 |
| - | - | 2113-0756[1] | - | RZR 200 22-24 |
| - | - | 2113-0756[1] | - | Phoenix 200/Sawtooth 200 05-24 |
| - | YTX14AH-BS | - | YB14A-A2 | 250 (tous) 85-05 |
| - | YTX14AH-BS | - | YB14A-A2 | ACE 325 14-16 |
| - | YTX14AH-BS | - | YB14A-A2 | 325 (tous) 87-02 |
| - | YTX14AH-BS | - | YB14A-A2 | Magnum 330/Trail Boss 330 03-12 |
| - | YTX14AH-BS | - | YB14A-A2 | Sportsman 335 98-01 |
| - | YTX14AH-BS | - | YB14A-A2 | 400 (tous) 94-14 |
| - | YTX14AH-BS | - | YB14A-A2 | Sportsman 400 09-11 |
| - | YTX14AH-BS | - | YB14A-A2 | 425 (tous sauf Ranger) 95-02 |
| 2113-0933 | - | - | YB30L-B | Ranger 425 2x4 02-03 |
| 2113-0933 | - | - | YB30L-B | Diesel 450 (primaire) 99-03 (secondaire) |
| - | YTX14AH-BS | - | YB14A-A2 | |
| - | - | YTX9-BS | - | Outlaw 450 07-10 |
| - | YTX14AH-BS | - | - | Sportsman 450 H.O./HD 16-20 |
| - | YTX14AH-BS | - | YB14A-A2 | ACE 500 SOHC 18-19 |
| - | YTX14AH-BS | - | YB14A-A2 | 500 (tous sauf Predator/Ranger/ Sportsman EFI/Outlaw) 99-12 |
| - | - | YTX9-BS | - | 500 Predator/Outlaw 03-06 |
| 2113-0933 | - | - | YB30L-B | Ranger 500 6x6/4x4 98-04 |
| 2113-0933 | - | - | YB30L-B | Ranger 500 4x4 04-10 |
| - | YTX14AH-BS | - | YB14-B2 | Ranger 500 4x4 11-13 |
| - | YTX14AH-BS | - | YB14-B2 | Ranger 500 20-22 |
| 2113-0933 | - | - | YB30L-B | Sportsman 500 EFI 06-10 |
| - | YTX14AH-BS | - | YB14A-A2 | Sportsman 500 H.O. 96-13 |
| - | - | YTX9-BS | - | Outlaw 525 08-12 |
| - | YTX20HL-BS | YTX20L-BS | - | Sportsman 550 09-10 |
| - | YTX14AH-BS | - | YB14A-A2 | Sportsman 550 EPS/XP 10-12 |
| - | YTX20HL-BS | YTX20L-BS | - | Sportsman 550 X2 10-14 |
| - | YTX14AH-BS | - | YB14A-A2 | ACE 570/SP/EFI/EPS/EPS Utility 15-20 |
| - | YTX14AH-BS | - | YB14-B2 | Ranger 570 4x4 14-18, Ranger 570 Full Size 19-22 |
| - | YTX14AH-BS | - | YB14-B2 | Ranger Crew 570-4 16-18, Ranger Crew 570-6 16-20 |
| 2113-0933 | - | - | - | RZR 570 EPS/AM 13-20 |
| - | YTX14AH-BS | - | YB14-B2 | RZR 570/A2 12-20 |
| - | YTX14AH-BS | - | YB14A-A2 | Sportsman 570 H.O./EPS Tractor/Touring EPS 14-24 |

**Suite de la section TABLE D'APPLICATION POUR BATTERIES PARTS EUROPE, MOOSE, BS BATTERY ET YUASA page suivante.**

**AVERTISSEMENT :** VOIR PAGE 4 POUR DES INFORMATIONS IMPORTANTES CONCERNANT LES GARANTIES, LA CONFORMITÉ AUX NORMES DE CONTRÔLE DES ÉMISSIONS ET LA RÉGLEMENTATION RELATIVE AU BRUIT.

Tous les produits avec une référence **MAGENTA GRAS** sont nouveaux en 2026.

# TABLE D'APPLICATION POUR BATTERIES PARTS EUROPE, MOOSE, BS BATTERY ET YUASA (SUITE)

| | PARTS EUROPE | | | MOOSE | BS BATTERY |
|---|---|---|---|---|---|
| MODÈLES | BATTERIES SANS ENTRETIEN AGM HAUTES PERFORMANCES | SANS ENTRETIEN AGM | KITS BATTERIE HEAVY-DUTY | SANS ENTRETIEN AGM | SANS ENTRETIEN AGM SLA PRÊT À L'EMPLOI |
| **POLARIS (SUITE)** | | | | | |
| Sportsman 600 04-05 | **2113-0429** | - | **2113-0411** | **2113-0480** | **2113-0644** |
| Ranger 700 6x6 06-10 | **2113-0429** | - | **2113-0411** | **2113-0480** | **2113-0644** |
| Sportsman 700/Military 02-08 | **2113-0429** | - | **2113-0411** | **2113-0480** | **2113-0644** |
| Ranger 800 10-14 | **2113-0429** | - | **2113-0411** | **2113-0480** | **2113-0644** |
| RZR 800 08-14 | **2113-0426** | **2113-0424** | - | **2113-0477** | - |
| RZR 4/RZR S 800 10-12 | **2113-0426** | - | - | **2113-0477** | - |
| RZR 4/RZR S 800 13-14 | **2113-0429** | - | - | - | **2113-0644** |
| Sportsman 800 05-14 | **2113-0426** | **2113-0424** | - | **2113-0477** | - |
| Sportsman 800 6x6 14 | **2113-0429** | - | **2113-0411** | **2113-0480** | **2113-0644** |
| Scrambler 850 13-15 | **2113-0426** | **2113-0424** | - | **2113-0477** | - |
| Scrambler 850 48" 19-24 | **2113-0429** | - | **2113-0411** | **2113-0480** | **2113-0644** |
| Sportsman 850 (opt.)/WV (std.)/Premium 09-22 | **2113-0429** | - | **2113-0411** | **2113-0480** | **2113-0644** |
| Sportsman 850 48" 19-22 | **2113-0429** | - | **2113-0411** | **2113-0480** | **2113-0644** |
| Sportsman 850/XP/SP/Touring SP/HL 10-21 | **2113-0426** | **2113-0424** | - | **2113-0477** | - |
| RZR 900 11-14 | **2113-0429** | - | **2113-0411** | **2113-0480** | **2113-0644** |
| Ranger 1000 BC 20-21 | **2113-0429** | - | **2113-0411** | **2113-0480** | **2113-0644** |
| RZR Pro XP 20-24 | **2113-0429** | - | **2113-0411** | **2113-0480** | **2113-0644** |
| RZR RS1 Turbo Pro/Pro XP 4/XP 4 High Lifter 18-24 | **2113-0429** | - | **2113-0411** | **2113-0480** | **2113-0644** |
| Scrambler 1000 14-15 | **2113-0426** | **2113-0424** | - | **2113-0477** | - |
| Scrambler XP 1000 55" 20-24 | **2113-0429** | - | **2113-0411** | **2113-0480** | **2113-0644** |
| Sportsman XP 1000 48"/55" 19-24 | **2113-0429** | - | **2113-0411** | **2113-0480** | **2113-0644** |
| Sportsman XP 1000/Touring XP 1000 15 | **2113-0426** | **2113-0424** | - | **2113-0477** | - |
| RZR Pro R 22-24 | **2113-0429** | - | **2113-0411** | **2113-0480** | **2113-0644** |
| **QIANJIANG** | | | | | |
| ATV50/100 (tous) | - | **2113-0412** | - | **2113-0468** | **2113-0626** |
| **SMC** | | | | | |
| 170 Stinger (tous) | - | **2113-0414** | - | **2113-0470** | **2113-0629** |
| 250 Stinger (tous) | - | **2113-0416** | - | **2113-0472** | **2113-0630** |
| 300 Jumbo (tous) | - | **2113-0417** | - | **2113-0473** | **2113-0632** |
| 500 Canyon (tous) | - | **2113-0416** | - | **2113-0472** | **2113-0630** |
| **SUZUKI** | | | | | |
| LT-Z50 QuadSport 06-19 | - | **2113-0413** | - | **2113-0469** | **2113-0627** |
| LT80 QuadSport 87-06 | - | **2113-0413** | - | **2113-0469** | **2113-0627** |
| LT-Z90 QuadSport 07-23 | - | **2113-0414** | - | **2113-0470** | **2113-0629** |
| LT230E QuadRunner 88-93 | - | **2113-0417** | - | **2113-0473** | **2113-0632** |
| LT230GE QuadRunner 85-86 | - | - | - | - | - |
| LT-F230 QuadRunner 86-87 | - | - | - | - | - |
| LT-F250 QuadRunner 88-01 | **2113-0421** | - | **2113-0397** | **2113-0475** | **2113-0609** |
| LT-F250F QuadRunner 99-02 | **2113-0421** | - | **2113-0397** | **2113-0475** | **2113-0609** |
| LT-F250/F Ozark 02-16 | - | **2113-0417** | - | **2113-0473** | **2113-0632** |
| LT-Z250 QuadSport 04-11 | - | **2113-0416** | - | **2113-0472** | - |
| LT-4WD 250 87-99 | **2113-0421** | - | **2113-0397** | **2113-0475** | **2113-0609** |
| LT-F4WDX 280 KingQuad 91-99 | **2113-0421** | - | **2113-0397** | **2113-0475** | **2113-0609** |
| LT300E QuadRunner 87-89 | **2113-0421** | - | **2113-0397** | **2113-0475** | **2113-0609** |
| LT-F300F KingQuad 99-02 | **2113-0421** | - | **2113-0397** | **2113-0475** | **2113-0609** |
| LT400 Eiger (tous) 02-07 | **2113-0422** | **2113-0419** | - | **2113-0474** | **2113-0633** |
| LT-Z400 QuadSport 03-16 | - | **2113-0416** | - | **2113-0472** | **2113-0630** |
| LT-A400F/LT-F400F KingQuad 10-23 | **2113-0422** | **2113-0419** | - | **2113-0474** | **2113-0633** |
| LT-A450 KingQuad 07-11 | **2113-0422** | **2113-0419** | - | **2113-0474** | **2113-0633** |
| LT-R450 QuadRacer 06-11 | - | **2113-0414** | - | **2113-0470** | **2113-0629** |
| LT-A500 KingQuad 00-14 | **2113-0427** | - | - | **2113-0478** | - |
| LT-A500F QuadMaster 00-01 | - | - | - | - | - |
| LT-A500F/LT-F500F Vinson/Manual 4WD 02-03 | **2113-0427** | - | - | **2113-0478** | - |
| LT-A500F/LT-F500F Vinson/Manual 4WD 04-07 | **2113-0427** | - | - | **2113-0478** | - |
| LT-A500X KingQuad 11-24 | **2113-0427** | - | - | **2113-0478** | - |
| QUV620F 05 | **2113-0426** | **2113-0424** | - | **2113-0477** | - |
| LT-A700X KingQuad 05-07 | **2113-0427** | - | - | **2113-0478** | - |
| LT-V700F TwinPeaks 04-05 | - | - | - | - | **2113-0633** |
| LT-A750X KingQuad 07-23 | **2113-0427** | - | - | **2113-0478** | - |
| **SYM** | | | | | |
| 200 Trackrunner (tous) | - | **2113-0416** | - | **2113-0472** | **2113-0630** |
| 250 Quadlander (tous) | - | **2113-0417** | - | **2113-0473** | **2113-0632** |
| 300 Citymax (tous) | - | **2113-0417** | - | **2113-0473** | **2113-0632** |
| 300 Outlander S (tous) | - | **2113-0417** | - | **2113-0473** | **2113-0632** |
| 300 Quadlander/300S 08-13 | - | **2113-0417** | - | **2113-0473** | **2113-0632** |
| 600 Quadraider 13 | - | **2113-0417** | - | **2113-0473** | **2113-0632** |
| **TGB** | | | | | |
| Blade 250 Quad/Congo QUAD (tous) | **2113-0422** | **2113-0419** | - | **2113-0474** | - |
| Blade 325 Quad (tous) | **2113-0422** | **2113-0419** | - | **2113-0474** | - |

[1] Batterie sans entretien AGM prête à l'emploi.

**AVERTISSEMENT :** | VOIR PAGE 4 POUR DES INFORMATIONS IMPORTANTES CONCERNANT LES GARANTIES, LA CONFORMITÉ AUX NORMES DE CONTRÔLE DES ÉMISSIONS ET LA RÉGLEMENTATION RELATIVE AU BRUIT.

Tous les produits avec une référence **MAGENTA GRAS** sont nouveaux en 2026.

BS BATTERY YUASA BATTERY

# TABLE D'APPLICATION POUR BATTERIES PARTS EUROPE, MOOSE, BS BATTERY ET YUASA (SUITE)

| BS BATTERY | YUASA | | | |
|---|---|---|---|---|
| SANS ENTRETIEN AGM SLA MAX PRÊT À L'EMPLOI | BATTERIES SANS ENTRETIEN AGM HAUTES PERFORMANCES | SANS ENTRETIEN AGM | YUMICRON | MODÈLES |
| | | | | **POLARIS (SUITE)** |
| 2113-0933 | - | - | YB30L-B | Sportsman 600 04-05 |
| 2113-0933 | - | - | YB30L-B | Ranger 700 6x6 06-10 |
| 2113-0933 | - | - | YB30L-B | Sportsman 700/Military 02-08 |
| 2113-0933 | - | - | YB30L-B | Ranger 800 10-14 |
| - | YTX20HL-BS | YTX20L-BS | - | RZR 800 08-14 |
| - | YTX20HL-BS | - | - | RZR 4/RZR S 800 10-12 |
| 2113-0933 | - | - | - | RZR 4/RZR S 800 13-14 |
| - | YTX20HL-BS | YTX20L-BS | - | Sportsman 800 05-14 |
| 2113-0933 | - | - | YB30L-B | Sportsman 800 6x6 14 |
| - | YTX20HL-BS | YTX20L-BS | - | Scrambler 850 13-15 |
| 2113-0933 | - | - | - | Scrambler 850 48" 19-24 |
| 2113-0933 | - | - | YB30L-B | Sportsman 850 (opt.)/WV (std.)/Premium 09-22 |
| 2113-0933 | - | - | - | Sportsman 850 48" 19-22 |
| - | YTX20HL-BS | YTX20L-BS | - | Sportsman 850/XP/SP/Touring SP/HL 10-21 |
| 2113-0933 | - | - | YB30L-B | RZR 900 11-14 |
| 2113-0933 | - | - | - | Ranger 1000 BC 20-21 |
| 2113-0933 | - | - | - | RZR Pro XP 20-24 |
| 2113-0933 | - | - | - | RZR RS1 Turbo Pro/Pro XP 4/XP 4 High Lifter 18-24 |
| - | YTX20HL-BS | YTX20L-BS | - | Scrambler 1000 14-15 |
| 2113-0933 | - | - | - | Scrambler XP 1000 55" 20-24 |
| 2113-0933 | - | - | - | Sportsman XP 1000 48"/55" 19-24 |
| - | YTX20HL-BS | YTX20L-BS | - | Sportsman XP 1000/Touring XP 1000 15 |
| 2113-0933 | - | - | - | RZR Pro R 22-24 |
| | | | | **QIANJIANG** |
| - | - | YTX4L-BS | - | ATV50/100 (tous) |
| | | | | **SMC** |
| - | - | YTX7A-BS | - | 170 Stinger (tous) |
| - | - | YTX9-BS | - | 250 Stinger (tous) |
| - | - | YTX12-BS | - | 300 Jumbo (tous) |
| - | - | YTX9-BS | - | 500 Canyon (tous) |
| | | | | **SUZUKI** |
| - | YTZ7S[1] | YTX5L-BS | - | LT-Z50 QuadSport 06-19 |
| - | YTZ7S[1] | YTX5L-BS | - | LT80 QuadSport 87-06 |
| - | - | YTX7A-BS | - | LT-Z90 QuadSport 07-23 |
| - | - | YTX12-BS | - | LT230E QuadRunner 88-93 |
| - | - | - | - | LT230GE QuadRunner 85-86 |
| - | - | - | - | LT-F230 QuadRunner 86-87 |
| - | YTX14AH-BS | - | YB14A-A2 | LT-F250 QuadRunner 88-01 |
| - | YTX14AH-BS | - | YB14A-A2 | LT-F250F QuadRunner 99-02 |
| - | - | YTX12-BS | - | LT-F250/F Ozark 02-16 |
| - | - | YTX9-BS | - | LT-Z250 QuadSport 04-11 |
| - | YTX14AH-BS | - | YB14A-A2 | LT-4WD 250 87-99 |
| - | YTX14AH-BS | - | YB14A-A2 | LT-F4WDX 280 KingQuad 91-99 |
| - | YTX14AH-BS | - | YB14A-A2 | LT300E QuadRunner 87-89 |
| - | YTX14AH-BS | - | YB14A-A2 | LT-F300F KingQuad 99-02 |
| 2113-0635 | 2113-0034 | 2113-0757[1] | - | LT400 Eiger (tous) 02-07 |
| - | - | YTX9-BS | - | LT-Z400 QuadSport 03-16 |
| 2113-0635 | 2113-0034 | 2113-0757[1] | - | LT-A400F/LT-F400F KingQuad 10-23 |
| 2113-0635 | 2113-0034 | 2113-0757[1] | - | LT-A450 KingQuad 07-11 |
| - | YTZ10S[1] | YTX7A-BS | - | LT-R450 QuadRacer 06-11 |
| - | 2113-0015 | - | - | LT-A500 KingQuad 00-14 |
| - | 2113-1018 | YTX16-BS-1 | - | LT-A500F QuadMaster 00-01 |
| - | 2113-1018 | YTX16-BS | - | LT-A500F/LT-F500F Vinson/Manual 4WD 02-03 |
| - | 2113-0015 | - | - | LT-A500F/LT-F500F Vinson/Manual 4WD 04-07 |
| - | 2113-0015 | - | - | LT-A500X KingQuad 11-24 |
| - | YTX20HL-BS | YTX20L-BS | - | QUV620F 05 |
| - | 2113-0015 | - | - | LT-A700X KingQuad 05-07 |
| 2113-0635 | 2113-0034 | - | - | LT-V700F TwinPeaks 04-05 |
| - | 2113-0015 | - | - | LT-A750X KingQuad 07-23 |
| | | | | **SYM** |
| - | - | YTX9-BS | - | 200 Trackrunner (tous) |
| - | - | YTX12-BS | - | 250 Quadlander (tous) |
| - | - | YTX12-BS | - | 300 Citymax (tous) |
| - | - | YTX12-BS | - | 300 Outlander S (tous) |
| - | - | YTX12-BS | - | 300 Quadlander/300S 08-13 |
| - | - | YTX12-BS | - | 600 Quadraider 13 |
| | | | | **TGB** |
| - | 2113-0034 | 2113-0757[1] | - | Blade 250 Quad/Congo QUAD (tous) |
| - | 2113-0034 | 2113-0757[1] | - | Blade 325 Quad (tous) |

**Suite de la section TABLE D'APPLICATION POUR BATTERIES PARTS EUROPE, MOOSE, BS BATTERY ET YUASA page suivante.**

**AVERTISSEMENT :** VOIR PAGE 4 POUR DES INFORMATIONS IMPORTANTES CONCERNANT LES GARANTIES, LA CONFORMITÉ AUX NORMES DE CONTRÔLE DES ÉMISSIONS ET LA RÉGLEMENTATION RELATIVE AU BRUIT.

Tous les produits avec une référence **MAGENTA GRAS** sont nouveaux en 2026.

# TABLE D'APPLICATION POUR BATTERIES PARTS EUROPE, MOOSE, BS BATTERY ET YUASA (SUITE)

| | PARTS EUROPE | | | MOOSE | BS BATTERY |
|---|---|---|---|---|---|
| MODÈLES | BATTERIES SANS ENTRETIEN AGM HAUTES PERFORMANCES | SANS ENTRETIEN AGM | KITS BATTERIE HEAVY-DUTY | SANS ENTRETIEN AGM | SANS ENTRETIEN AGM SLA PRÊT À L'EMPLOI |
| **TGB (SUITE)** | | | | | |
| Avenger 400 LE Quad (tous) | 2113-0426 | 2113-0424 | - | 2113-0477 | - |
| Avenger 500 R Quad (tous) | 2113-0426 | 2113-0424 | - | 2113-0477 | - |
| Blade 525 SE/SL 4X4 (tous) | 2113-0426 | 2113-0424 | - | 2113-0477 | - |
| **TRITON** | | | | | |
| 250 Baja (tous) | - | 2113-0417 | - | 2113-0473 | 2113-0632 |
| 300 Baja/SM (tous) | - | 2113-0417 | - | 2113-0473 | 2113-0632 |
| 300 Outback (tous) | - | 2113-0417 | - | 2113-0473 | 2113-0632 |
| 400 Baja/SM (tous) | - | 2113-0417 | - | 2113-0473 | 2113-0632 |
| 400 Outback 4x2/4x4 (tous) | - | 2113-0417 | - | 2113-0473 | 2113-0632 |
| 450 Baja/SM (tous) | - | 2113-0417 | - | 2113-0473 | 2113-0632 |
| 700 Outback (tous) | - | 2113-0417 | - | 2113-0473 | 2113-0632 |
| **YAMAHA** | | | | | |
| YFZ50 17-24 | 2113-0434 | - | - | 2113-0483 | - |
| YFM90 Grizzly 19-23 | - | 2113-0413 | - | 2113-0469 | 2113-0627 |
| YFM90R Raptor 09-24 | - | 2113-0413 | - | 2113-0469 | 2113-0627 |
| YFA1-125 Breeze 89-04 | - | - | 2113-0395 | - | - |
| YFM125R/Raptor 11-13 | 2113-0434 | 2113-0413 | - | 2113-0483 | 2113-0992 |
| YFM125S/Grizzly 04-13 | - | - | 2113-0395 | - | - |
| YFM200 Moto 4 85 | 2113-0421 | - | 2113-0397 | 2113-0475 | 2113-0637 |
| YFM200DX Moto 4 86-89 | 2113-0421 | - | 2113-0397 | 2113-0475 | 2113-0637 |
| YTM200E TriMoto 83-84 | 2113-0421 | - | 2113-0397 | 2113-0475 | 2113-0637 |
| YTM200ER TriMoto 85 | 2113-0421 | - | 2113-0397 | 2113-0475 | 2113-0637 |
| YFM225 Moto 4 86-88 | 2113-0421 | - | 2113-0397 | 2113-0475 | 2113-0637 |
| YTM225DR/DX TriMoto 83-86 | 2113-0421 | - | 2113-0397 | 2113-0475 | 2113-0637 |
| YFU-1/1T 230 Pro Hauler 89 | 2113-0421 | - | 2113-0397 | 2113-0475 | 2113-0637 |
| YFB250/F Timber Wolf (tous) 92-00 | - | - | 2113-0395 | - | - |
| YFM250 Bear Tracker 99-04 | 2113-0421 | - | 2113-0397 | 2113-0475 | 2113-0609 |
| YFM250 Moto 4 89-91 | 2113-0421 | - | 2113-0397 | 2113-0475 | 2113-0637 |
| YFM250B Big Bear 07-10 | 2113-0421 | - | 2113-0397 | 2113-0475 | 2113-0609 |
| YFM250B Bruin 05-06 | 2113-0421 | - | 2113-0397 | 2113-0475 | 2113-0609 |
| YFM250R Raptor 08-13 | 2113-0434 | - | - | 2113-0483 | 2113-0992 |
| YFM300 Grizzly 11-13 | - | 2113-0417 | - | 2113-0473 | 2113-0632 |
| YFM350B Bruin 04-06 | 2113-0421 | - | - | 2113-0475 | 2113-0637 |
| YFM350ER Moto 4 87-95 | 2113-0421 | - | 2113-0397 | 2113-0475 | 2113-0637 |
| YFM350FW Big Bear 87-99 | 2113-0421 | - | 2113-0397 | 2113-0475 | 2113-0637 |
| YFM350FX Wolverine 95-05 | - | - | 2113-0395 | - | - |
| YFM350FX Wolverine 06-10 | 2113-0421 | - | - | 2113-0475 | 2113-0637 |
| YFM350G/FG Grizzly 07-14 | 2113-0421 | - | - | 2113-0475 | 2113-0637 |
| YFM350R Raptor 04-13 | 2113-0435 | - | - | 2113-0484 | 2113-0621 |
| YFM350U Big Bear 87-99 | 2113-0421 | - | 2113-0397 | 2113-0475 | 2113-0637 |
| YFM350X Warrior 87-03 | - | - | 2113-0395 | - | - |
| YFP350 Terra Pro 88 | 2113-0421 | - | 2113-0397 | 2113-0475 | 2113-0637 |
| YFM400FB Big Bear 00-12 | 2113-0426 | 2113-0424 | - | 2113-0477 | - |
| YFM400FG Grizzly 07-08 | 2113-0421 | - | - | 2113-0475 | 2113-0637 |
| YFM400FW Kodiak 93-95 | 2113-0421 | - | 2113-0397 | 2113-0475 | 2113-0637 |
| YFM400FW Kodiak Automatic 96-02 | 2113-0426 | 2113-0424 | - | 2113-0477 | - |
| YFM400FW Kodiak Automatic 03-06 | 2113-0421 | - | - | 2113-0475 | 2113-0637 |
| YFM400FW/N Big Bear 00-03 | 2113-0426 | 2113-0424 | - | 2113-0477 | - |
| YFM450FG Grizzly 07-14 | 2113-0421 | - | - | 2113-0475 | 2113-0637 |
| YFM450FX Wolverine 03-10 | 2113-0426 | 2113-0424 | - | 2113-0477 | - |
| YFM450KD/KP Kodiak 18-24 | 2113-0426 | 2113-0424 | - | 2113-0477 | - |
| YFZ450 04-09/12-13 | 2113-0430 | - | - | - | 2113-0619 |
| YFZ450R 09-24 | 2113-0434 | - | - | 2113-0483 | 2113-0992 |
| YFZ450X 10-11 | - | 2113-0413 | - | 2113-0469 | 2113-0627 |
| YFM550 Grizzly 09-14 | 2113-0426 | 2113-0424 | - | 2113-0477 | - |
| YFM600FW/YFV600 Grizzly 98-01 | 2113-0426 | 2113-0424 | - | 2113-0477 | - |
| YFM660FA Grizzly 02-08 | 2113-0426 | 2113-0424 | - | 2113-0477 | - |
| YFM660R Raptor 01-05 | 2113-0422 | 2113-0419 | - | 2113-0474 | 2113-0633 |
| YFM700 Grizzly 16-24 | 2113-0426 | 2113-0424 | - | 2113-0477 | - |
| YFM700 Kodiak/EPS 16-22 | 2113-0426 | 2113-0424 | - | 2113-0477 | - |
| YFM700FG Grizzly 07-13 | 2113-0426 | 2113-0424 | - | 2113-0477 | - |
| YFM700R Raptor 06-20 | 2113-0431 | - | - | - | 2113-0620 |

[1] Batterie sans entretien AGM prête à l'emploi.

**AVERTISSEMENT :** VOIR PAGE 4 POUR DES INFORMATIONS IMPORTANTES CONCERNANT LES GARANTIES, LA CONFORMITÉ AUX NORMES DE CONTRÔLE DES ÉMISSIONS ET LA RÉGLEMENTATION RELATIVE AU BRUIT.

Tous les produits avec une référence **MAGENTA GRAS** sont nouveaux en 2026.

# TABLE D'APPLICATION POUR BATTERIES PARTS EUROPE, MOOSE, BS BATTERY ET YUASA (SUITE)

| BS BATTERY<br>SANS ENTRETIEN AGM<br>SLA MAX PRÊT À L'EMPLOI | YUASA<br>BATTERIES SANS ENTRETIEN AGM HAUTES PERFORMANCES | YUASA<br>SANS ENTRETIEN AGM | YUASA<br>YUMICRON | MODÈLES |
|---|---|---|---|---|
| | | | | **TGB (SUITE)** |
| - | YTX20HL-BS | YTX20L-BS | - | Avenger 400 LE Quad (tous) |
| - | YTX20HL-BS | YTX20L-BS | - | Avenger 500 R Quad (tous) |
| - | YTX20HL-BS | YTX20L-BS | - | Blade 525 SE/SL 4X4 (tous) |
| | | | | **TRITON** |
| - | - | YTX12-BS | - | 250 Baja (tous) |
| - | - | YTX12-BS | - | 300 Baja/SM (tous) |
| - | - | YTX12-BS | - | 300 Outback (tous) |
| - | - | YTX12-BS | - | 400 Baja/SM (tous) |
| - | - | YTX12-BS | - | 400 Outback 4x2/4x4 (tous) |
| - | - | YTX12-BS | - | 450 Baja/SM (tous) |
| - | - | YTX12-BS | - | 700 Outback (tous) |
| | | | | **YAMAHA** |
| - | YTZ7S[1] | - | - | YFZ50 17-24 |
| - | YTZ7S[1] | YTX5L-BS | - | YFM90 Grizzly 19-23 |
| - | YTZ7S[1] | YTX5L-BS | - | YFM90R Raptor 09-24 |
| - | - | - | YB12C-A | YFA1-125 Breeze 89-04 |
| - | YTZ7S[1] | YTX5L-BS | - | YFM125R/Raptor 11-13 |
| - | - | - | YB12C-A | YFM125S/Grizzly 04-13 |
| - | YTX14AH-BS | - | YB14A-A1 | YFM200 Moto 4 85 |
| - | YTX14AH-BS | - | YB14A-A1 | YFM200DX Moto 4 86-89 |
| - | YTX14AH-BS | - | YB14A-A1 | YTM200E TriMoto 83-84 |
| - | YTX14AH-BS | - | YB14A-A1 | YTM200ER TriMoto 85 |
| - | YTX14AH-BS | - | YB14A-A1 | YFM225 Moto 4 86-88 |
| - | YTX14AH-BS | - | YB14A-A1 | YTM225DR/DX TriMoto 83-86 |
| - | YTX14AH-BS | - | YB14A-A1 | YFU-1/1T 230 Pro Hauler 89 |
| - | - | - | YB12C-A | YFB250/F Timber Wolf (tous) 92-00 |
| - | YTX14AH-BS | - | YB14A-A2 | YFM250 Bear Tracker 99-04 |
| - | YTX14AH-BS | - | YB14A-A1 | YFM250 Moto 4 89-91 |
| - | YTX14AH-BS | - | YB14A-A2 | YFM250B Big Bear 07-10 |
| - | YTX14AH-BS | - | YB14A-A2 | YFM250B Bruin 05-06 |
| - | YTZ7S[1] | - | - | YFM250R Raptor 08-13 |
| - | - | YTX12-BS | - | YFM300 Grizzly 11-13 |
| - | YTX14AH-BS | - | - | YFM350B Bruin 04-06 |
| - | YTX14AH-BS | - | YB14A-A1 | YFM350ER Moto 4 87-95 |
| - | YTX14AH-BS | - | YB14A-A1 | YFM350FW Big Bear 87-99 |
| - | - | - | YB12C-A | YFM350FX Wolverine 95-05 |
| - | YTX14AH-BS | - | - | YFM350FX Wolverine 06-10 |
| - | YTX14AH-BS | - | - | YFM350G/FG Grizzly 07-14 |
| - | YTZ10S[1] | - | - | YFM350R Raptor 04-13 |
| - | YTX14AH-BS | - | YB14A-A1 | YFM350U Big Bear 87-99 |
| - | - | - | YB12C-A | YFM350X Warrior 87-03 |
| - | YTX14AH-BS | - | YB14A-A1 | YFP350 Terra Pro 88 |
| - | YTX20HL-BS | YTX20L-BS | - | YFM400FB Big Bear 00-12 |
| - | YTX14AH-BS | - | - | YFM400FG Grizzly 07-08 |
| - | YTX14AH-BS | - | YB14A-A1 | YFM400FW Kodiak 93-95 |
| - | YTX20HL-BS | YTX20L-BS | - | YFM400FW Kodiak Automatic 96-02 |
| - | YTX14AH-BS | - | - | YFM400FW Kodiak Automatic 03-06 |
| - | YTX20HL-BS | YTX20L-BS | - | YFM400FW/N Big Bear 00-03 |
| - | YTX14AH-BS | - | - | YFM450FG Grizzly 07-14 |
| - | YTX20HL-BS | YTX20L-BS | - | YFM450FX Wolverine 03-10 |
| - | YTX20HL-BS | YTX20L-BS | - | YFM450KD/KP Kodiak 18-24 |
| - | - | YT7B-BS | - | YFZ450 04-09/12-13 |
| - | YTZ7S[1] | - | - | YFZ450R 09-24 |
| - | YTZ7S[1] | YTX5L-BS | - | YFZ450X 10-11 |
| - | YTX20HL-BS | YTX20L-BS | - | YFM550 Grizzly 09-14 |
| - | YTX20HL-BS | YTX20L-BS | - | YFM600FW/YFV600 Grizzly 98-01 |
| - | YTX20HL-BS | YTX20L-BS | - | YFM660FA Grizzly 02-08 |
| 2113-0635 | 2113-0034 | YTX14-BS | - | YFM660R Raptor 01-05 |
| - | YTX20HL-BS | YTX20L-BS | - | YFM700 Grizzly 16-24 |
| - | YTX20HL-BS | YTX20L-BS | - | YFM700 Kodiak/EPS 16-22 |
| - | YTX20HL-BS | YTX20L-BS | - | YFM700FG Grizzly 07-13 |
| - | - | 2113-0068 | - | YFM700R Raptor 06-20 |

ÉCHAPPEMENT
LAMES À NEIGE ET ACCESSOIRES
TREUILS ET FIXATIONS
AUDIO
ACCESSOIRES GÉNÉRAUX ET CADENAS/ ANTIVOLS
PORTE-BAGAGES ET ACCESSOIRES
COFFRES, BAGAGES ET RANGEMENT
PIÈCES PLASTIQUES ET DE CARÉNAGE
PARE-CHOCS ET PROTECTIONS
GUIDONS ET COMMANDES
ROUES ET ACCESSOIRES
FREINS
COURROIES, CHAÎNES, PIGNONS ET COURONNES
TRANSMISSION
SUSPENSION
MOTEUR ET REFROIDISSEMENT
ADMISSION
ÉLECTRICITÉ
ÉCLAIRAGE
OUTILLAGE ET PROMOTION

**AVERTISSEMENT :** VOIR PAGE 4 POUR DES INFORMATIONS IMPORTANTES CONCERNANT LES GARANTIES, LA CONFORMITÉ AUX NORMES DE CONTRÔLE DES ÉMISSIONS ET LA RÉGLEMENTATION RELATIVE AU BRUIT.

Tous les produits avec une référence **MAGENTA GRAS** sont nouveaux en 2026.

ÉCHAPPEMENT
LAMES À NEIGE ET ACCESSOIRES
TREUILS ET FIXATIONS
AUDIO
ACCESSOIRES GÉNÉRAUX ET CADENAS/ ANTIVOLS
PORTE-BAGAGES ET ACCESSOIRES
COFFRES, BAGAGES ET RANGEMENT
PIÈCES PLASTIQUES ET DE CARÉNAGE
PARE-CHOCS ET PROTECTIONS
GUIDONS ET COMMANDES
ROUES ET ACCESSOIRES
FREINS
COURROIES, CHAÎNES, PIGNONS ET COURONNES
TRANSMISSION
SUSPENSION
MOTEUR ET REFROIDISSEMENT
ADMISSION
ÉLECTRICITÉ
ÉCLAIRAGE
OUTILLAGE ET PROMOTION

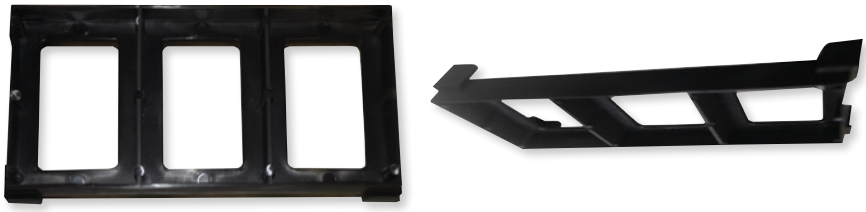

YUASA BATTERY

## ENTRETOISE DE BATTERIE

- Entretoise de rechange pour la batterie de motomarine Yuasa YTX20HL-PW
- Permet d'utiliser les batteries YTX20H, YTZ20HL et YTX20L sur des motomarines
- Les batteries se placent sur l'entretoise
- Entretoise de 19 mm ($^3/_4$") de haut
- Vente à l'unité

| DESCRIPTION | RÉF. |
|---|---|
| Entretoise de batterie | **2113-0847** |



DRAG Specialties

## TAPIS DE BATTERIE À DÉCOUPER

- Ce tapis en mousse pur néoprène haute qualité anti-absorbant conserve sa forme même en pression constante
- Les kits à découper sont idéaux pour les boîtes de batteries custom et les réservoirs d'huile custom
- Il résiste aux vibrations ainsi qu'à la pression due au couvercle et à l'attache, minimisant l'endommagement de la batterie
- Design universel utilisable pour de nombreuses applications ; couleur noire
- Dimensions : 20,5 cm x 12,5 cm x 3 mm d'épaisseur (8" x 5" x $^1/_8$")
- Vente aux revendeurs par lots de 5 ; vente au client à l'unité

| DESCRIPTION | RÉF. |
|---|---|
| Tapis de batterie à découper | **2113-0077** |



QUAD LOGIC

## KIT DE DÉPORT POUR BATTERIE

- Fabriqué en acier massif, il place la batterie à l'endroit traditionnel, au-dessus du pneu arrière gauche
- Tous les câbles et matériel de montage compris

| MODÈLES | RÉF. |
|---|---|
| **POLARIS** | |
| Sportsman 450 16-20 | **2113-0907** |
| Sportsman 570 (sauf X2/6x6) 14-20 | **2113-0907** |

| MODÈLES | RÉF. |
|---|---|
| **POLARIS (SUITE)** | |
| Sportsman 570 Touring 21 | **2113-0907** |



MOOSE OFFROAD

## KIT DE DÉPORT DE BATTERIE

- Avec bouchon anti-poussière étanche pour bloquer la boue, l'eau et le sable et ainsi améliorer la durabilité
- Cosse en laiton délivrant une conductivité électrique, une stabilité et une résistance à la corrosion excellentes
- Comporte un faisceau de câblage et une cosse en cuivre afin de satisfaire aux dispositions applicables en matière de courant élevé de 150 A
- Installation aisée ; compatibilité universelle

| DESCRIPTION | RÉF. |
|---|---|
| Kit de déport de batterie | **2120-1357** |

**AVERTISSEMENT :** VOIR PAGE 4 POUR DES INFORMATIONS IMPORTANTES CONCERNANT LES GARANTIES, LA CONFORMITÉ AUX NORMES DE CONTRÔLE DES ÉMISSIONS ET LA RÉGLEMENTATION RELATIVE AU BRUIT.

Tous les produits avec une référence **MAGENTA GRAS** sont nouveaux en 2026.

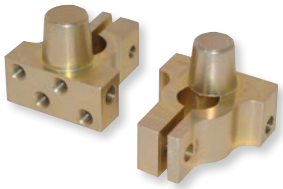



2113-0771





2113-0720

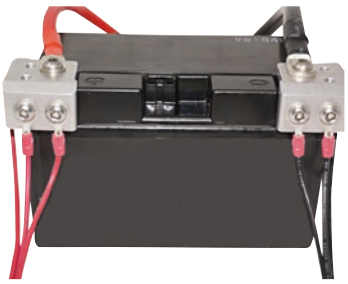

## BORNIERS

- Spécialement conçus pour connecter à votre batterie, sans danger, jusqu'à six accessoires exigeant une tension de 12 V
- Dotés de bornes positives et négatives
- Des cosses à anneau superposées ou des extrémités de câble lâches sur les bornes de batterie peuvent endommager les accessoires
- Parfaits pour les SSV pourvus d'accessoires divers comme un équipement stéréo, un GPS, un treuil, un chauffage, etc.
- Compatibles avec toutes les batteries pour véhicules de sport motorisé sèches ou liquides munies de bornes à visser carrées
- Usinage CNC à partir d'aluminium taillé dans la masse

| DESCRIPTION | RÉF. |
|---|---|
| Bornes rondes | 2113-0771 |

| DESCRIPTION | RÉF. |
|---|---|
| Bornes carrées | 2113-0720 |



## KIT DE FIXATION DE MISE À LA TERRE UNIVERSELLE

- Goujon de mise à la terre montable avec cache de protection
- Aide à éviter les amas pêle-mêle et les raccordements inappropriés sur la batterie
- Comprend un câble de 18" L calibre 8 AWG avec cosses à œillet
- Pour une mise à la terre centralisée aisée des gros accessoires électriques

| DESCRIPTION | RÉF. |
|---|---|
| Kit de fixation de mise à la terre universelle | 2120-1350 |




## KIT D'ISOLATION DE BATTERIE

- Permet d'alimenter votre treuil, votre stéréo ou votre éclairage à l'aide de votre batterie secondaire
- Isolateur de batterie intelligent 140 A
- Kit complet qui comprend l'ensemble des câbles et des connecteurs nécessaires

| DESCRIPTION | RÉF. |
|---|---|
| Kit d'isolateur de batterie | 2113-0646 |




## KIT D'ISOLATEUR DE BATTERIE

- Isole automatiquement la batterie auxiliaire de la batterie primaire pour faire fonctionner des accessoires
- Empêche la déperdition de charge de la batterie primaire lorsque le véhicule est à l'arrêt et maintient la charge des deux batteries lorsque le véhicule est en marche
- Le kit contient un module d'isolation de batterie, un kit de câblage, un kit de montage

| DESCRIPTION | RÉF. |
|---|---|
| Kit d'isolateur de batterie | 2113-0796 |



2113-0813



2113-0807

## CÂBLES DE BATTERIE

- Parfaits si vous voulez ajouter une seconde batterie sur votre quad
- Fils de calibre 6 en cuivre torsadé
- Anneaux de 6,35 mm
- Vente à l'unité

| LONGUEUR | NOIR - RÉF. | ROUGE - RÉF. |
|---|---|---|
| 10 cm (4") | 2113-0813 | 2113-0807 |
| 15 cm (6") | 2113-0814 | 2113-0808 |
| 20,5 cm (8") | 2113-0815 | 2113-0809 |

| LONGUEUR | NOIR - RÉF. | ROUGE - RÉF. |
|---|---|---|
| 25,5 cm (10") | 2113-0816 | 2113-0810 |
| 30,5 cm (12") | 2113-0817 | 2113-0811 |
| 45,5 cm (18") | 2113-0818 | 2113-0812 |

**AVERTISSEMENT :** VOIR PAGE 4 POUR DES INFORMATIONS IMPORTANTES CONCERNANT LES GARANTIES, LA CONFORMITÉ AUX NORMES DE CONTRÔLE DES ÉMISSIONS ET LA RÉGLEMENTATION RELATIVE AU BRUIT.

Tous les produits avec une référence **MAGENTA GRAS** sont nouveaux en 2026.

## DÉMARREUR DE SECOURS PB-02 POWER BOX MAX




- Représente une solution d'alimentation de secours parfaite, capable de produire une intensité de 2 000 A pour procéder au démarrage de fortune d'un véhicule (moto, automobile, bateau et bien plus encore), charger des dispositifs USB (smartphones ou tablettes etc.) ou créer un éclairage d'urgence
- Booster compact et puissant avec intensité estimée à 1 200 A (2 000 A aux pics de courant)
- Jusqu'à 40 démarrages de fortune en une seule charge
- Conçu pour les moteurs à gaz et diesel
- Très sûr : câble intelligent avec connexion anti-étincelles et protection contre l'inversion de polarité
- Alimentation des petits appareils électroniques via leurs ports USB (la plupart des smartphones, écouteurs, appareils de jeu portables, lecteurs MP3/MP4 peuvent être rechargés avec les accessoires fournis)
- Fonction de lampe de poche à LED avec trois modes (lumière constante normale/clignotant/SOS)
- Écran LCD indiquant le niveau de charge de la batterie et le port de sortie utilisé
- Compatible avec batteries plomb-acide (SLA, GEL, AGM, EFB, MF, DRY, Ca/Ca)
- Comprend un étui de rangement, des câbles de démarrage intelligents, un câble Lightning, un câble micro USB, un câble USB-C, un chargeur voiture 12 V et un chargeur secteur 12 V

| DESCRIPTION | RÉF. |
|---|---|
| Démarreur de secours PB-02 Power Box MAX | 3807-0807 |

## BOOSTER POWER BOX PB-02

2113-0913




3807-0809



- Représente une solution d'alimentation de secours parfaite, capable de produire une intensité de 600 A pour procéder au démarrage de fortune d'un véhicule (moto, automobile, bateau et bien plus encore), charger des dispositifs USB (smartphones ou tablettes etc.) ou créer un éclairage d'urgence
- Booster compact et puissant avec intensité estimée à 600 A (1 200 A aux pics de courant)
- Jusqu'à 20 démarrages de fortune en une seule charge
- Conçu pour les moteurs à gaz et diesel
- Très sûr : câble intelligent avec connexion anti-étincelles et protection contre l'inversion de polarité
- Alimentation des petits appareils électroniques via leurs ports USB (la plupart des smartphones, écouteurs, appareils de jeu portables, lecteurs MP3/MP4 peuvent être rechargés avec les accessoires fournis)
- Fonction de lampe de poche à LED avec trois modes (lumière constante normale/clignotant/SOS)
- Écran LCD indiquant le niveau de charge de la batterie et le port de sortie utilisé
- Compatible avec batteries plomb-acide (SLA, GEL, AGM, EFB, MF, DRY, Ca/Ca)
- Comprend un étui de rangement, des câbles de démarrage intelligents, un câble Lightning, un câble micro USB, un câble USB-C, un chargeur voiture 12 V et un chargeur secteur 12 V
- Câble intelligent rallongé vendu séparément

| DESCRIPTION | RÉF. |
|---|---|
| Booster Power Box PB-02 | 2113-0913 |

| DESCRIPTION | RÉF. |
|---|---|
| Câble intelligent rallongé PB-02 Power Box ; 60 cm (23,6") | 3807-0809 |

## DÉMARREUR PB-02 POWER BOX AIR/COMPRESSEUR D'AIR

3807-0808




3807-0809



- Solution d'alimentation de secours idéale capable de délivrer 600 A pour démarrer des véhicules (motos, voitures, bateaux, etc.), charger des appareils USB (smartphones ou tablettes), fournir un éclairage d'urgence et gonfler un pneu sous-gonflé
- Booster compact et puissant avec intensité estimée à 600 A (1 200 A aux pics de courant)
- Jusqu'à 20 démarrages de fortune en une seule charge
- Conçu pour les moteurs à gaz et diesel
- Très sûr : câble intelligent avec connexion anti-étincelles et protection contre l'inversion de polarité
- Alimentation des petits appareils électroniques via leurs ports USB (la plupart des smartphones, écouteurs, appareils de jeu portables, lecteurs MP3/MP4 peuvent être rechargés avec les accessoires fournis)
- Fonction de lampe de poche à LED avec trois modes (lumière constante normale/clignotant/SOS)
- Écran LCD indiquant le niveau de charge de la batterie et le port de sortie utilisé
- Compatible avec batteries plomb-acide (SLA, GEL, AGM, EFB, MF, DRY, Ca/Ca)
- Compresseur d'air avec pression maximale de 10,3 bar/150 psi
- Comprend un étui de rangement, des câbles de démarrage intelligents, un câble Lightning, un câble micro USB, un câble USB-C, un chargeur voiture 12 V et un chargeur secteur 12 V
- Câble intelligent rallongé vendu séparément

| DESCRIPTION | RÉF. |
|---|---|
| Démarreur/compresseur PB-02 Power Box Air | 3807-0808 |

| DESCRIPTION | RÉF. |
|---|---|
| Câble intelligent rallongé PB-02 Power Box Air ; 60 cm (23,6") | 3807-0809 |

**AVERTISSEMENT :** VOIR PAGE 4 POUR DES INFORMATIONS IMPORTANTES CONCERNANT LES GARANTIES, LA CONFORMITÉ AUX NORMES DE CONTRÔLE DES ÉMISSIONS ET LA RÉGLEMENTATION RELATIVE AU BRUIT.

Tous les produits avec une référence **MAGENTA GRAS** sont nouveaux en 2026.



3807-0805

## ACCESSOIRES DE CHARGEUR DE BATTERIE

- Rallonge de câble de charge PA04 SAE vers SAE conçue pour fournir un courant de charge stable et maintenir une efficacité de charge maximale, même sur de longues distances
- PA05 est un connecteur CAN bus vers prise SAE
- Compatible avec tous les chargeurs équipés d'une prise SAE

| DESCRIPTION | RÉF. |
|---|---|
| Rallonge PA04 SAE vers SAE ; 460 cm (181") | 3807-0805 |
| Connecteur PA05 CAN bus vers prise SAE ; 66 cm (26") | 3807-0806 |



## CONNECTEUR À ŒILLET PA01 MAX AVEC PRISE POWER BOX MAX ET ADAPTATEUR SAE

- Solution idéale lorsque la batterie est difficile d'accès, cachée ou lorsque l'utilisation de pinces n'est pas possible
- Pour toutes les batteries de véhicules de 12 V
- Permet un démarrage ou une charge rapide et sécurisée de la batterie
- Prise Power Box MAX dédiée se connectant directement au démarreur Power Box MAX RÉF. 3807-0807 (vendu séparément)
- Pour charger la batterie, utiliser l'adaptateur SAE inclus pour connexion aux chargeurs compatibles BS 10, BS 15, BK 20, BS 30, BS 30 MAX et BS 60

- Œillets de 2 x M6 ($^1/_4$")
- Fusible 10 A
- Câble 60 cm (23 $^5/_8$")/8 AWG

**REMARQUE : Non compatible avec le démarreur PB-02 Power Box RÉF. 2113-0913 ni avec le démarreur/ compresseur Power Box AIR RÉF. 3807-0808.**

| DESCRIPTION | RÉF. |
|---|---|
| Connecteur à œillet PA01 MAX avec prise Power Box MAX et adaptateur SAE | 3807-0810 |



3807-0745

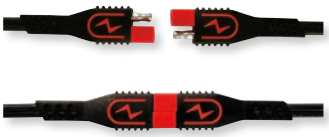

3807-0744

## CONNECTEURS AVEC COSSE À ŒILLET PA01

- Le jeu de câbles à embouts en anneau avec fusibles constitue la solution idéale si votre batterie est difficile d'accès
- Faciles à brancher
- Sans danger : ne génèrent pas d'arc électrique ; protègent contre l'inversion de polarité, les courts-circuits et la surchauffe interne
- Pour toutes les batteries de véhicules de 12 V
- Compatibles avec les chargeurs BS 10, BS 15, BS 30 et BK 20

- Œillets de 2 x M6 ($^1/_4$")
- Fusible 3 A
- Fil de 61 cm (24")/0,82 mm² (calibre 18)

| DESCRIPTION | RÉF. |
|---|---|
| Connecteur avec cosse à œillet PA01 (pc.) | 3807-0745 |
| Connecteurs avec cosse à œillet PA01 (pot de 20) | 3807-0744 |



## CÂBLES DE BATTERIE $^5/_{16}$" SAE À ŒILLET

- Raccord de connexion rapide de batterie avec système de connexion protégé des intempéries
- Œillets M8/$^5/_{16}$"
- Longueur : 50,8 cm (20")
- Connecteur SAE renforcé à deux pôles standard
- Fusible 15 A
- Puissance maximale du câble : 10 A
- Le câble reste flexible même à des températures inférieures à zéro, fonctionne jusqu'à -40 °C (-40 °F)
- Vente par lots de 4

| DESCRIPTION | RÉF. |
|---|---|
| Câbles de batterie $^5/_{16}$" SAE à œillet | 3807-0427 |

**AVERTISSEMENT :** VOIR PAGE 4 POUR DES INFORMATIONS IMPORTANTES CONCERNANT LES GARANTIES, LA CONFORMITÉ AUX NORMES DE CONTRÔLE DES ÉMISSIONS ET LA RÉGLEMENTATION RELATIVE AU BRUIT.

Tous les produits avec une référence **MAGENTA GRAS** sont nouveaux en 2026.

tecMATE

## KIT DE MONTAGE EN PANNEAU ET PINCE DE CONNEXION MAGNÉTIQUE MAGCODE® 12 V

- Utilise la pince MagCode® 12 V pour fournir une connexion de chargeur de batterie magnétique, auto-centrée et protégée contre les courts-circuits
- Le kit se monte sur votre véhicule, quads, SSV ou bateau pour une connexion directe à la batterie via un faisceau protégé par fusible
- La pince se fixe magnétiquement au port, garantissant une connexion sûre et correctement alignée, avec une déconnexion propre en cas d'arrachement
- Ensemble, le kit et la pince forment une interface de charge étanche, adaptée à une utilisation extérieure, résistante à la saleté, à l'eau et aux températures extrêmes
- Offre une connexion de chargeur de batterie magnétique auto-centrée et résistante aux courts-circuits
- Comprend un connecteur SAE compatible avec les chargeurs de batterie OptiMate™

| DESCRIPTION | RÉF. |
|---|---|
| Kit port à montage en panneau MagCode® | 3807-0749 |

3807-0749



3807-0748



- Supporte des charges de courant élevées : la RÉF. #3807-0479 est homologuée à 15 A en continu (avec fusible) et la RÉF. #3807-0748 à 10 A en continu (13 A max)
- Câblage renforcé, RÉF. 3807-0479 comprend un faisceau de 101,6 cm (40") avec cosses à œillet et RÉF. 3807-0748 comprend un câble gainé nylon de 71,12 cm (28") avec connecteur SAE
- Homologué pour une utilisation jusqu'à -40 °C (-40 °F)

| DESCRIPTION | RÉF. |
|---|---|
| Pince MagCode® | 3807-0748 |

FLOSSER®

## TESTEURS DE TENSION

- Retrouvez la ligne en panne
- Petit, il est capable d'atteindre des emplacement difficiles d'accès
- Fonctionne sur les systèmes électriques de 6 V et 12 V
- Vente à l'unité ou par lots de 5 ; ampoules de rechange vendues par lots de 10

| DESCRIPTION | RÉF. |
|---|---|
| Testeur de tension 6 V/12 V | 3807-0247 |
| Testeurs de tension 6 V/12 V (lot de 5) | 3807-0380 |

3807-0247





3807-0248

| DESCRIPTION | RÉF. |
|---|---|
| Ampoule de rechange pour testeur de tension | 3807-0248 |

## PORT USB UNIVERSEL DE CHARGEMENT/D'ALIMENTATION

- Lorsque vous vous retrouvez au milieu de nulle part, il est primordial d'avoir un téléphone portable chargé
- Même si vous écoutez votre lecteur MP3, ce chargeur universel est essentiel
- Se branche simplement dans tous les allume-cigares ou se connecte à un port NAMZ pour une source de puissance supplémentaire
- Ne comprend pas de câble de chargement

NAMZ Custom Cycle Products



| DESCRIPTION | RÉF. |
|---|---|
| Port universel USB d'alimentation/de charge | 2130-0117 |

NAMZ Custom Cycle Products

## CÂBLE D'EXTENSION USB UNIVERSEL DE 305 CM (10')



- Si vous voulez passer à une radio ou à une unité principale aftermarket, et que vous désirez utiliser un adaptateur MP3, ce petit câble pratique vous sera indispensable
- Mâle vers femelle ; branchez simplement cette prise dans la radio, et faites courir le câble jusqu'à un sac, pour que vos précieux fichiers audio soient en sécurité

| DESCRIPTION | RÉF. |
|---|---|
| Câble d'extension USB | 2120-0545 |

FLOSSER®

## PRISE ALLUME-CIGARE 12 V



- Chargez n'importe quel appareil électrique sur un quad/SSV
- Compatible avec tous les types de câbles ; installation facile
- Compatible avec les allume-cigares Euro ou de petite taille
- Doté d'un fusible 8 A inclus, pour plus de sécurité
- Vente à l'unité

| DESCRIPTION | RÉF. |
|---|---|
| Prise allume-cigare 12 V | 2130-0185 |

**AVERTISSEMENT :** VOIR PAGE 4 POUR DES INFORMATIONS IMPORTANTES CONCERNANT LES GARANTIES, LA CONFORMITÉ AUX NORMES DE CONTRÔLE DES ÉMISSIONS ET LA RÉGLEMENTATION RELATIVE AU BRUIT.

Tous les produits avec une référence **MAGENTA GRAS** sont nouveaux en 2026.


2101-0023


2101-0066

DYNATEK
dyna performance electronics

## SYSTÈME D'ALLUMAGE DYNA FS

### ALLUMAGES PROGRAMMABLES

- Module de remplacement branchable avec quatre courbes d'avance programmables offrant un couple amélioré et 800 % plus de puissance de l'étincelle pour faciliter les démarrages
- Quatre courbes de calage programmables
- Courbes d'avance 3D sur les motos équipées avec TPS
- Une limite de régime programmable par courbe d'allumage
- Réponse à l'accélérateur améliorée
- Facile à monter
- Kit de programmation vendu séparément

### ALLUMAGES NON-PROGRAMMABLES

- Courbes de calage améliorées, avec limite haut régime
- Plus de limite de régime en marche arrière
- Outrepasse l'indicateur de courroie, pour des performances complètes en tout temps
- Augmente la puissance de l'étincelle et la réponse à l'accélérateur
- Démarrage simple
- Le remplacement à enficher du module est facile à monter

### PROGRAMMABLE

| MODÈLES | RÉF. |
|---|---|
| **YAMAHA** | |
| YFZ350 Banshee 97-06 | **DFS7-6P** |

| MODÈLES | RÉF. |
|---|---|
| **YAMAHA (SUITE)** | |
| YFZ450 04-09 | **2101-0023** |

### NON-PROGRAMMABLE

| MODÈLES | RÉF. |
|---|---|
| **HONDA** | |
| TRX400EX 99-08 | **2101-0066** |
| **KAWASAKI** | |
| KVF650 Prairie 02 | **2101-0057** |
| KVF650 Brute Force 4x4 05-13 | **2102-0146**[1] |

| MODÈLES | RÉF. |
|---|---|
| **SUZUKI** | |
| LT-Z50 QuadSport 06-10 | **2101-0165** |
| **YAMAHA** | |
| YFM250R Raptor 08-12 | **2101-0206** |
| YFZ450 04-09 | **2101-0136** |

| MODÈLES | RÉF. |
|---|---|
| **YAMAHA (SUITE)** | |
| YFM660 Grizzly 02-08 | **2101-0093** |
| YFM700R Raptor 06-12 | **2101-0158**[2] |

[1] Pour les modèles à carburateur uniquement.
[2] Branchement dans l'unité CDI d'origine.


2101-0365


2101-0135


2101-0168


2101-0348

RICK'S MOTORSPORT ELECTRICS
HOT SHOT SERIES


2101-0191

## BOITIER CDI SÉRIE HOT SHOT

- Les améliorations du boîtier CDI comprennent un ou plusieurs éléments parmi ceux-ci : étincelles multiples, augmentation de la ligne rouge de tours/minute ou modification des courbes d'avance de l'allumage
- La courbe d'avance permet au quad d'avoir un régime avec plus de tours/minute, et un rythme plus rapide
- Peut également être utilisé pour remplacer le boîtier CDI défectueux sur les machines de série


2101-0395


2101-0132

| MODÈLES | RÉF. |
|---|---|
| **HONDA** | |
| TRX90 Sportrax 93-05 | **2101-0017**[2] |
| ATC110 84-85 | **2101-0365** |
| ATC125M 84-85 | **2101-0365** |
| ATC200M 84-85 | **2101-0365** |
| ATC200S 84-85 | **2101-0365** |
| TRX200 FourTrax 90-97 | **2101-0041** |
| ATC250R 86 | **2101-0197** |
| TRX250R 86-87 | **2101-0197** |
| TRX250R 88-89 | **2101-0172** |
| TRX250 Recon 97-01 | **2101-0039**[2] |
| TRX250X 87-88, 91-92 | **2101-0331** |
| TRX300 FourTrax 88-93 | **2101-0118** |
| TRX300 FourTrax 94-97 | **2101-0040**[2] |

| MODÈLES | RÉF. |
|---|---|
| **HONDA (SUITE)** | |
| TRX300 FourTrax 98-00 | **2101-0223**[1] |
| TRX300EX Sportrax 93-06 | **2101-0018**[1] |
| TRX350 Rancher 00-05 | **2101-0243**[4] |
| TRX400EX 05-07 | **2101-0179** |
| TRX400FW Foreman 95-03 | **2101-0042** |
| TRX400X 05-09, 11-14 | **2101-0179** |
| TRX450R 04-05 | **2101-0135**[1, 2] |
| TRX450R 06-09 | **2101-0173** |
| **KAWASAKI** | |
| KLF400B Bayou 93-99 | **2101-0335**[3] |
| KEF300A Lakota 95-03 | **2101-0122** |
| KEF300B Lakota Sport 01-03 | **2101-0122** |
| KLF300B/C Bayou 89-04 | **2101-0122** |

| MODÈLES | RÉF. |
|---|---|
| **KAWASAKI (SUITE)** | |
| KSF400 (KFX400) 03-04 | **2101-0168**[2] |
| **POLARIS** | |
| Predator 90 03-06 | **2101-0171** |
| Scrambler 90 01-03 | **2101-0171** |
| Sportsman 90 01-06 | **2101-0171** |
| Phoenix 200 05 | **2101-0170** |
| Phoenix 200 06-08 | **2101-0177** |
| Sawtooth 200 06-07 | **2101-0177** |
| 2x4/4x4/6x6 250 93 | **2101-0036** |
| Big Boss 250 6x6 91-92 | **2101-0036** |
| 335 Sportsman 99-00 | **2101-0013** |
| 335 Worker 99 | **2101-0013** |
| 400 Scrambler 2x4 00-02 | **2101-0037** |

[1] Étincelle améliorée.
[2] Amélioration de 1000 tr/min au-dessus de la pleine puissance.
[3] Type origine (pas Hot Shot). Remplace les pièces d'origine 3086982, 3087029 et 308562.
[4] En l'absence de câble de ventilateur, utilisez la pièce 2101-0223.

**Suite de la section BOÎTIERS CDI SÉRIE HOT SHOT page suivante.**

**AVERTISSEMENT :** VOIR PAGE 4 POUR DES INFORMATIONS IMPORTANTES CONCERNANT LES GARANTIES, LA CONFORMITÉ AUX NORMES DE CONTRÔLE DES ÉMISSIONS ET LA RÉGLEMENTATION RELATIVE AU BRUIT.

Tous les produits avec une référence **MAGENTA GRAS** sont nouveaux en 2026.

## BOITIER CDI SÉRIE HOT SHOT (SUITE)

| MODÈLES | RÉF. |
|---|---|
| **POLARIS (SUITE)** | |
| 400 Scrambler 4x4 95-99 | **2101-0037** |
| 400 Sport 4x4 98 | **2101-0037** |
| 400L Sport 94/96-97 | **2101-0037** |
| 400 Sportsman 01-02 | **2101-0013** |
| 400 Trailblazer 03 | **2101-0013** |
| 425 Magnum 95-99 | **2101-0013** |
| 425 Ranger 2x4 03 | **2101-0013** |
| 500 Big Boss 6x6 98-00 | **2101-0013** |
| 500 Big Boss 6x6 00-02 | **2101-0348**[3] |
| 500 Magnum 4x4 99-00 | **2101-0013**[5] |
| 500 Magnum 4x4 01-03 (modèles 02 jusqu'au numéro de série 02-02357) | **2101-0348**[3] |
| 500 Ranger 99 | **2101-0013** |
| 500 Scrambler 97-00 | **2101-0013**[5] |
| 500 Ranger 6x6 03 | **2101-0348**[3] |
| 500 Scrambler 2x4 00, 02 | **2101-0348**[3] |
| 500 Scrambler 4x4 00-02 | **2101-0348**[3] |
| 500 Sportsman 96-00 | **2101-0013**[5] |
| 500 Sportsman 4x4 00 | **2101-0348**[3] |
| 500 Sportsman 6x6 00-02 | **2101-0348**[3] |
| 500 Sportsman HO 4x4 01-02 | **2101-0348**[3] |

| MODÈLES | RÉF. |
|---|---|
| **POLARIS (SUITE)** | |
| 500 Sportsman X 02 | **2101-0348**[3] |
| 500 Worker 99 | **2101-0013** |
| 500 Worker 00-02 | **2101-0348**[3] |
| 500 Xplorer 97 | **2101-0013** |
| **SUZUKI** | |
| LT-Z400 QuadSport Z 03-04 | **2101-0168** |
| **YAMAHA** | |
| YTM200E 83-85 | **2101-0396**[3] |
| YFS200 Blaster 88-89, 91-02 | **2101-0035** |
| YFB250F Timberwolf 94-00 | **2101-0191** |
| YFM250 Bear Tracker 99-00 | **2101-0191** |
| YFM300 Grizzly 12-13 | **2101-0372** |
| YFM350 Big Bear 90-94 | **2101-0395**[3] |
| YFM350 Bruin 04-06 | **2101-0366** |
| YFM350 Grizzly IRS 4WD 07-11 | **2101-0336** |
| YFM350 Grizzly FG 4WD 07-14 | **2101-0366** |
| YFM350 Moto 4 92-94 | **2101-0395**[3] |
| YFM350 Warrior 96 | **2101-0207** |
| YFM350 Warrior 97-01 | **2101-0132** |
| YFM350 Big Bear 4x4 95-96 | **2101-0337**[3] |
| YFM350 Moto 4 95 | **2101-0337**[3] |

| MODÈLES | RÉF. |
|---|---|
| **YAMAHA (SUITE)** | |
| YFM350 Wolverine 06-09 | **2101-0366** |
| YFZ350 Banshee 87-94 | **2101-0117** |
| YFZ350 Banshee 95-96 | **2101-0124** |
| YFZ350 Banshee 97-06 | **2101-0116** |
| YFZ450 04-09 | **2101-0133** |
| YFM450 Kodiak 4WD 04-06 | **2101-0338** |
| YFM450 Grizzly 4WD 07 | **2101-0338** |
| YFM660R Raptor 01 | **2101-0224**[2] |
| YFM660R Raptor 02-03 | **2101-0174** |
| YFM660R Raptor 04-05 | **2101-0169** |
| YXR660FA Rhino 4x4 04-07 | **2101-0175** |

[2] Amélioration de 1000 tr/min au-dessus de la pleine puissance.

[3] Type origine (pas Hot Shot). Remplace les pièces d'origine 3086982, 3087029 et 308562.

[5] Pour 00 Magnum 500, Sportsman 500 et Scrambler 500, ce composant remplace uniquement les pièces d'origine 3085639, 3085564, 3085382 et 3084691.

## ECU HOT SHOT

### POUR YAMAHA YXR700 RHINO 08-11



- ECU Hot Shot Series tout-en-un, facile à utiliser
- Offre +5 hp et +16 km/h (+10 mph) par rapport à la pièce d'origine
- Permet d'avoir 10 positions d'injection différentes
- Augmente le limitateur de tr/min à 10 000
- Limitateur à 10 000 tr/min en marche-arrière (+4 000 par rapport à l'origine), pour plus de puissance si vous êtes coincé et devez sortir
- Le seul qui permet à l'utilisateur d'ajouter et de retirer du carburant, sans devoir utiliser d'ordinateur ou de logiciel
- Installation plug-n-play simple

| DESCRIPTION | RÉF. |
|---|---|
| ECU Hot Shot | **2101-0264** |

## BOBINE D'ALLUMAGE

### POUR POLARIS



- Remplacement direct des pièces d'origine pour Polaris 2876049
- Compatible avec les applications Polaris Twin EFI 04-19
- Permet un temps de montée plus rapide, une tension plus élevée et une puissance d'étincelle maximale au niveau des prises pour un démarrage plus rapide et un ralenti amélioré

| DESCRIPTION | RÉF. |
|---|---|
| Bobine d'allumage | **2102-0427** |

## BOBINES D'ALLUMAGE

- Conçues pour correspondre à l'équipement d'origine
- Correctement isolées pour éviter les courts-circuits entre les enroulements dans des conditions d'utilisation difficiles
- Les modules d'allumage sont équipés de la dernière technologie Transpo à base de puces et de circuits électroniques
- Tous les produits d'allumage garantissent un ajustement parfait et une installation sans problème



2102-0443

| MODÈLES | RÉF. |
|---|---|
| **CAN-AM** | |
| DS250 2x4 10-18 | **2102-0478** |
| **DAELIM** | |
| ET300 07-12 | **2102-0478** |
| **HONDA** | |
| TRX90X 12-20 | **2102-0478** |
| TRX250 FourTrax Recon 02-18 | **2102-0478** |
| TRX250EX SporTrax 01-08 | **2102-0478** |
| TRX300 4x4 FourTrax 90-00 | **2102-0478** |
| TRX680 FourTrax Rincon 06-13 | **2102-0442** |
| **KAWASAKI** | |
| KFX50 2x4 07-21 | **2102-0478** |
| KFX90 2x4 07-24 | **2102-0478** |
| KVF300 2x4 Brute Force 12-21 | **2102-0478** |
| **SUZUKI** | |
| LT-Z400 QuadSport 2x4 03-08 | **2102-0443** |
| LT-A450 KingQuad 07-11 | **2102-0443** |
| LT-A500 KingQuad 09-16 | **2102-0443** |
| LT-A500F Vinson 04-07 | **2102-0443** |

| MODÈLES | RÉF. |
|---|---|
| **SUZUKI (SUITE)** | |
| LT-A700X KingQuad 06-07 | **2102-0443** |
| LT-A750 KingQuad 4x4 08-18 | **2102-0443** |
| **SYM** | |
| Quadlander 250 2x4 06-10 | **2102-0478** |
| Quadlander 300 2x4 10-15 | **2102-0478** |
| **YAMAHA** | |
| YFM80 00-08 | **2102-0443** |
| YFS200 Blaster 00-06 | **2102-0443** |
| YFM125 2x4 Grizzly 04-13 | **2102-0443** |
| YFM250B Big Bear 07-09 | **2102-0443** |
| YFM250B Bruin 06 | **2102-0443** |
| YFM250R Raptor 08-13 | **2102-0443** |
| YFM250X Bear Tracker 00-04 | **2102-0443** |
| YFM350 2x4 Grizzly 19-20 | **2102-0444** |
| YFM350 4x4 Grizzly 12-13 | **2102-0444** |
| YFM350A 2x4 Bruin 04-06 | **2102-0444** |
| YFM350A 2x4 Grizzly 14-16 | **2102-0444** |
| YFM350D 4x4 Grizzly 14 | **2102-0444** |

| MODÈLES | RÉF. |
|---|---|
| **YAMAHA (SUITE)** | |
| YFM 350FA 4x4 Grizzly 14-16 | **2102-0444** |
| YFM350FG 4x4 Grizzly 07-13 | **2102-0444** |
| YFM350FGI 4x4 Grizzly IRS 07-11 | **2102-0444** |
| YFM350FWA 4x4 Bruin 04-06 | **2102-0444** |
| YFM350G 2x4 Grizzly 07-11 | **2102-0444** |
| YFM350R Raptor 05-13 | **2102-0443** |
| YFM350X Warrior 00-04 | **2102-0444** |
| YFM350X 2x4 Wolverine Sport 06-09 | **2102-0444** |
| YFM400A Kodiak 00-04 | **2102-0443** |
| YFM400F Big Bear 03-04 | **2102-0443** |
| YFM450FA Kodiak 03-05 | **2102-0443** |
| YFM450 Grizzly 07-16 | **2102-0443** |
| YFM450 Wolverine Sport 06-10 | **2102-0443** |
| YFM600 Grizzly 00 | **2102-0443** |
| YFM660 Grizzly 03-08 | **2102-0443** |
| YFM660R Raptor 01-05 | **2102-0443** |

**AVERTISSEMENT :** VOIR PAGE 4 POUR DES INFORMATIONS IMPORTANTES CONCERNANT LES GARANTIES, LA CONFORMITÉ AUX NORMES DE CONTRÔLE DES ÉMISSIONS ET LA RÉGLEMENTATION RELATIVE AU BRUIT.

Tous les produits avec une référence **MAGENTA GRAS** sont nouveaux en 2026.




2102-0125

DYNATEK
dyna performance electronics

## KITS DE BOBINES

- Mini kits de bobines pour quads
- Spécifique au modèle
- Les bobines ne doivent plus être montées sur mesure
- Les adaptateurs de câblage, les câbles de bougie et tout le matériel de montage nécessaire sont inclus dans le kit

| MODÈLES | RÉF. |
|---|---|
| **SUZUKI** | |
| LT-R450 QuadRacer 06-09 | **2102-0124** |
| **YAMAHA** | |
| YFZ350 Banshee 87-06 | **2102-0138** |
| **YAMAHA (SUITE)** | |
| YFM700R (tous) Raptor 06-12 | **2102-0125** |



2102-0017



2102-0364



2102-0406



2102-0362



2102-0019

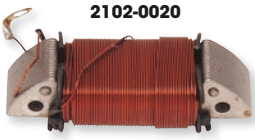

2102-0020

RICK'S MOTORSPORT ELECTRICS

## BOBINES

- Les bobines d'éclairage, d'impulsion et de déclenchement sont des pièces de haute qualité pour remplacer les bobines d'origine
- Les bobines d'allumage Hot Shot génèrent une étincelle améliorée pour une combustion plus propre et plus complète, ce qui permet d'augmenter la puissance potentielle
- Toutes les bobines sont fabriquées à partir de composants de haute qualité pour une performance supérieure et une longue durée de vie

| MODÈLES | TYPE DE BOBINE | RÉF. |
|---|---|---|
| **HONDA** | | |
| TRX90 Sportrax 93-05 | Allumage hot shot | **2102-0014** |
| ATC125M 86-87 | Bobine à impulsions | **2102-0087** |
| TRX125 FourTrax 87-88 | Bobine à impulsions | **2102-0087** |
| ATC185 80-83 | Source | **2102-0018** |
| ATC200 80-83 | Source | **2102-0018** |
| ATC200X 86-87 | Bobine à impulsions | **2102-0087** |
| ATC200E/ES 82-84 | Source | **2102-0018** |
| ATC200M 84-85 | Source | **2102-0018** |
| ATC200S 84-86 | Source | **2102-0018** |
| ATC200X 83-85 | Source | **2102-0018** |
| TRX200 FourTrax 90-97 | Bobine à impulsions | **2102-0087**[5] |
| ATC250ES Big Red 85-87 | Bobine à impulsions | **2102-0087** |
| ATC250SX 85-87 | Bobine à impulsions | **2102-0087** |
| TRX250EX SporTrax 01-05 | Bobine à impulsions | **2102-0087** |
| TRX250 FourTrax Recon (tous) 02-13 | Bobine à impulsions | **2102-0087** |
| TRX250X FourTrax 87-92 | Bobine à impulsions | **2102-0087** |
| TRX300EX FourTrax/Sportrax 93-08 | Bobine à impulsions | **2102-0087** |
| TRX350TE Rancher 00-06 | Allumage hot shot | **2102-0017** |
| | Bobine à impulsions | **2102-0087** |
| TRX350 FourTrax 86-89 | Bobine à impulsions | **2102-0087** |
| TRX400FW Foreman 95-98 | Allumage hot shot | **2102-0015** |
| | Bobine à impulsions | **2102-0087** |
| TRX400FW FourTrax Foreman 99-03 | Bobine à impulsions | **2102-0087** |
| TRX450S/ES Foreman 4x4 98-01 | Allumage hot shot | **2102-0015** |
| | Bobine à impulsions | **2102-0087** |
| TRX400FW FourTrax Foreman (tous) 02-04 | Allumage hot shot | **2102-0015** |
| TRX500 Foreman Rubicon 4x4 01-04 | Bobine à impulsions | **2102-0087** |
| TRX650 Rincon 4x4 03-05 | Bobine à impulsions | **2102-0087** |
| **POLARIS** | | |
| 250-400 tous modèles (sauf 335 Sportsman et 335 Worker) 82-06 | Allumage hot shot | **2102-0013** |
| 250 93 | Bobine d'excitation | **2112-0380** |
| Big Boss 250 89-92 | Bobine d'excitation | **2112-0380** |
| Trailblazer 250 91-06 | Bobine d'excitation | **2112-0380** |
| Trail Boss 250 88-92 | Bobine d'excitation | **2112-0380** |
| Xplorer 250 00-02 | Bobine d'excitation | **2112-0380** |
| Trail Boss 300 95 | Bobine d'excitation | **2112-0380** |
| Xplorer 300 96-02 | Bobine d'excitation | **2112-0380** |
| Sportsman 335 99-00 | Bobine à impulsions | **2102-0109** |

| MODÈLES | TYPE DE BOBINE | RÉF. |
|---|---|---|
| **POLARIS (SUITE)** | | |
| Worker 335 99 | Bobine à impulsions | **2102-0109** |
| 350L 93-94 | Bobine d'excitation | **2112-0380** |
| Trail Boss 350L 90-92 | Bobine d'excitation | **2112-0380** |
| 400L Sport 2x4/4x4 95 | Bobine à impulsions | **2102-0229** |
| 400L 2x4/4x4/6x6 94 | Bobine à impulsions | **2102-0229** |
| Big Boss 400L 6x6 95-97 | Bobine à impulsions | **2102-0229** |
| Ranger 400 10-13 | Bobine à impulsions | **2102-0364** |
| Scrambler 400 97-02 | Bobine d'excitation | **2112-0380** |
| Sport 400 94-98 | Bobine d'excitation | **2112-0380** |
| Sportsman 400 01-04 | Bobine à impulsions | **2102-0109** |
| Sportsman 400 94-97 | Bobine à impulsions | **2102-0109** |
| Sportsman 400 H.O 08-10 | Bobine à impulsions | **2102-0364** |
| Sportsman 400 4x4 04 | Allumage | **2102-0406** |
| Xplorer 400 4x4 95-02 | Bobine à impulsions | **2102-0229** |
| Xpress 400L 96-97 | Bobine à impulsions | **2102-0229** |
| Sportsman 450 4x4 06-07 | Bobine à impulsions | **2102-0364** |
| Big Boss 500 6x6 98-02 | Bobine à impulsions | **2102-0109** |
| Explorer 500 97 | Bobine à impulsions | **2102-0109** |
| Magnum 500 4x4/6x6 99-03 | Bobine à impulsions | **2102-0109** |
| Ranger 500 4x4 06-09 | Bobine à impulsions | **2102-0364** |
| Ranger 500 6x6 03 | Bobine à impulsions | **2102-0109** |
| Scrambler 500 97-03 | Bobine à impulsions | **2102-0109** |
| Scrambler 500 4x4 04-11 | Bobine à impulsions | **2102-0364** |
| Sportsman 500 96-04 | Bobine à impulsions | **2102-0109** |
| Sportsman 500 H.O 4x4 04-10 | Bobine à impulsions | **2102-0364** |
| Sportsman 500 H.O 4x4 EFI 06-09 | Bobine à impulsions | **2102-0364** |
| Sportsman 500 Touring EFI 08-09 | Bobine à impulsions | **2102-0364** |
| Sportsman 500 X2 | Bobine à impulsions | **2102-0364** |
| Sportsman 500 6x6 04-08 | Bobine à impulsions | **2102-0364** |
| Worker 500 99-02 | Bobine à impulsions | **2102-0109** |
| Xplorer 500 97 | Bobine à impulsions | **2102-0109** |
| Ranger 570 Crew (tous) 16 | Allumage | **2102-0406** |
| Sportsman 600/700 03-04 | Bobine à impulsions | **2102-0230** |
| Ranger 700 XP 4x4 06-07 | Allumage | **2102-0406** |
| Ranger 700 EFI 4x4 07-09 | Allumage | **2102-0406** |
| Ranger 700 EFI 6x6 06-09 | Allumage | **2102-0406** |
| Sportsman 700 EFI 4x4 05-07 | Allumage | **2102-0406** |

[5] Non compatible avec les unités avec bobines à impulsions à deux câbles.

**Suite de la section BOBINES page suivante.**

**AVERTISSEMENT :** VOIR PAGE 4 POUR DES INFORMATIONS IMPORTANTES CONCERNANT LES GARANTIES, LA CONFORMITÉ AUX NORMES DE CONTRÔLE DES ÉMISSIONS ET LA RÉGLEMENTATION RELATIVE AU BRUIT.

Tous les produits avec une référence **MAGENTA GRAS** sont nouveaux en 2026.

ÉCHAPPEMENT
LAMES À NEIGE ET ACCESSOIRES
TREUILS ET FIXATIONS
AUDIO
ACCESSOIRES GÉNÉRAUX ET CADENAS/ ANTIVOLS
PORTE-BAGAGES ET ACCESSOIRES
COFFRES, BAGAGES ET RANGEMENT
PIÈCES PLASTIQUES ET DE CARÉNAGE
PARE-CHOCS ET PROTECTIONS
GUIDONS ET COMMANDES
ROUES ET ACCESSOIRES
FREINS
COURROIES, CHAÎNES, PIGNONS ET COURONNES
TRANSMISSION
SUSPENSION
MOTEUR ET REFROIDISSEMENT
ADMISSION
ÉLECTRICITÉ
ÉCLAIRAGE
OUTILLAGE ET PROMOTION

## RICKS MOTORSPORT ELECTRICS — BOBINES (SUITE)

| MODÈLES | TYPE DE BOBINE | RÉF. |
|---|---|---|
| **POLARIS (SUITE)** | | |
| Sportsman 700 EFI X2 08 | Allumage | **2102-0406** |
| Ranger XP 4x4 05 | Allumage | **2102-0406** |
| Ranger 800 4x4 EFI 11 | Allumage | **2102-0406** |
| Ranger 800 6x6 12-16 | Allumage | **2102-0406** |
| Ranger 800 6x6 EFI 10 | Allumage | **2102-0406** |
| Ranger 800 (tous) 08-16 | Allumage | **2102-0406** |
| Ranger 800 Crew 10-14 | Allumage | **2102-0406** |
| Ranger 800 Crew (tous) 12-14 | Allumage | **2102-0406** |
| Ranger XP (tous) 12 | Allumage | **2102-0406** |
| RZR 4 800/EPS/EPS INTL 11 | Allumage | **2102-0406** |
| RZR 800 EPS 14 | Allumage | **2102-0406** |
| RZR 800 EFI 10-11 | Allumage | **2102-0406** |
| RZR 800 EFI (tous) 08-09, 12-14 | Allumage | **2102-0406** |
| RZR S 800/INTL 12 | Allumage | **2102-0406** |
| RZR S 800 EFI 10-11 | Allumage | **2102-0406** |
| RZR S 800 EFI 09, 12-14 | Allumage | **2102-0406** |
| RZR 4 800 EFI EPS 12 | Allumage | **2102-0406** |
| RZR 4 800 EPS 14 | Allumage | **2102-0406** |
| RZR 4 800 EFI 10 | Allumage | **2102-0406** |
| RZR 4 800 EFI (tous) 12-13 | Allumage | **2102-0406** |
| Sportsman 800 EFI Forest 14 | Allumage | **2102-0406** |
| Sportsman 800 EFI 4x4 05-14 | Allumage | **2102-0406** |
| Sportsman 800 EFI 6x6 09-14 | Allumage | **2102-0406** |
| Sportsman 800 EFI X2 07-09 | Allumage | **2102-0406** |
| Sportsman Forest 800 6X6 12-13 | Allumage | **2102-0406** |
| Sportsman Forest 800 EFI 12-13 | Allumage | **2102-0406** |
| Sportsman Touring 800 EFI 09 | Allumage | **2102-0406** |
| Sportsman Touring 800 EFI 4x4 08 | Allumage | **2102-0406** |
| Sportsman X2 800 EFI 09 | Allumage | **2102-0406** |
| Scrambler 850 (tous) 10-23 | Allumage | **2102-0406** |
| Sportsman 850 (tous) 10-23 | Allumage | **2102-0406** |
| Ace 900 EFI EP 16 | Allumage | **2102-0406** |
| Ace 900 EPS XC 17-18 | Allumage | **2102-0406** |
| Ranger 900 Crew 14-15 | Allumage | **2102-0406** |
| Ranger 900 Crew 6P EPS 17 | Allumage | **2102-0406** |
| Ranger 900 EPS Poland 17 | Allumage | **2102-0406** |
| Ranger 900 XP 14-17 | Allumage | **2102-0406** |
| Ranger 900 XP (tous) 13 | Allumage | **2102-0406** |
| Ranger XP 900 16 | Allumage | **2102-0406** |
| RZR 4 900 EPS 16 | Allumage | **2102-0406** |
| RZR 900 14-17 | Allumage | **2102-0406** |
| RZR 900 EPS 15, 17 | Allumage | **2102-0406** |
| RZR 900 EPS Trail 15 | Allumage | **2102-0406** |
| RZR 900 EPS XC/Tractor 17 | Allumage | **2102-0406** |
| RZR 900 XP EFI 12 | Allumage | **2102-0406** |
| RZR EPS Trail 16 | Allumage | **2102-0406** |
| RZR S 900 15-17 | Allumage | **2102-0406** |
| RZR XC 900 15 | Allumage | **2102-0406** |
| RZR XP 4 900 15 | Allumage | **2102-0406** |
| RZR XP 4 900 (tous) 12-13 | Allumage | **2102-0406** |
| RZR XP 4 900 EFI 13 | Allumage | **2102-0406** |
| RZR XP 900 (tous) 11, 13 | Allumage | **2102-0406** |
| RZR XP 900 EFI 13 | Allumage | **2102-0406** |
| RZR XP 900 INTL 12 | Allumage | **2102-0406** |
| RZR 4 900 17 | Allumage | **2102-0406** |
| RZR 4 900 (tous) 14 | Allumage | **2102-0406** |
| Scrambler 1000 (tous) 15-18, 23 | Allumage | **2102-0406** |
| Sportsman 1000 (tous) 15-20, 23 | Allumage | **2102-0406** |
| General 1000 4P/EPS 17-21 | Allumage | **2102-0406** |
| Ranger 1000 XP/Crew XP 17 | Allumage | **2102-0406** |
| RZR XP 1000 Turbo EPS 16 | Allumage | **2102-0406** |
| RZR 1000 16 | Allumage | **2102-0406** |
| RZR S 1000 EPS 17 | Allumage | **2102-0406** |
| RZR XP 1000 17 | Allumage | **2102-0406** |
| RZR XP 1000 (tous) 14,16 | Allumage | **2102-0406** |
| RZR XP 1000 EPS 14-17 | Allumage | **2102-0406** |
| RZR XP 1000 Tractor 17 | Allumage | **2102-0406** |
| RZR XP 1000 Turbo EPS 17 | Allumage | **2102-0406** |
| RZR XP 4 1000 17 | Allumage | **2102-0406** |
| RZR XP 1000 (tous modèles) 14-22 | Allumage | **2102-0406** |
| RZR XP 4 1000 EPS 14-17 | Allumage | **2102-0406** |
| RZR XP 4 1000 Turbo EPS 17-20 | Allumage | **2102-0406** |
| **SUZUKI** | | |
| LT80 QuadSport 87-06 | Source | **2102-0187** |
| LT-F250 Ozark 02-09 | Bobine à impulsions | **2102-0362** |
| LT-F250F QuadRunner 4x4 99-02 | Bobine à impulsions | **2102-0362** |

| MODÈLES | TYPE DE BOBINE | RÉF. |
|---|---|---|
| **SUZUKI (SUITE)** | | |
| LT-F4WD 250 QuadRunner 97-98 | Bobine à impulsions | **2102-0362** |
| LT-Z250 QuadSport Z04-09 | Bobine à impulsions | **2102-0362** |
| LT-F300F KingQuad 4x4 | Bobine à impulsions | **2102-0362** |
| LT-F400 Eiger 2x4 03-04 | Bobine à impulsions | **2102-0364** |
| LT-F400F Eiger 4x4 03-07 | Bobine à impulsions | **2102-0364** |
| LT-A400F Eiger Automatic 4x4 02-07 | Bobine à impulsions | **2102-0364** |
| LT-R450 QuadRacer 06-09 | Bobine à impulsions | **2102-0364** |
| LT-A700X KingQuad 4x4 05-07 | Bobine à impulsions | **2102-0364** |
| LT-A750X KingQuad AXi 4x4 08-12 | Bobine à impulsions | **2102-0364** |
| **YAMAHA** | | |
| YFM200 Moto 4 86-89 | Source | **2102-0019** |
| YFS200 Blaster 98-06 | Allumage hot shot | **2102-0011** |
| YTM200 Tri-Moto 83-84/86 (chaîne) | Éclairage principal | **2102-0020** |
| | Source | **2102-0019** |
| YTM200 Yamahauler 85 | Éclairage principal | **2102-0020** |
| | Source | **2102-0019** |
| YTM200 ER Yamahauler 85-86 | Source | **2102-0019** |
| YTM225DR Tri-Moto 85-86 | Source | **2102-0019** |
| YTM225DX Tri-Moto 83-85 | Source | **2102-0019** |
| YFM225 Moto 4 86-88 | Bobine à impulsions | **21-502**[3] |
| YTM225 Tri-Moto 83-86 | Source | **2102-0019** |
| YFM 250 Bear Tracker 99-00 | Bobine à impulsions | **21-502**[3] |
| YFM250 Bear Tracker 01-04 | Bobine à impulsions | **21-502**[3] |
| | Bobine à impulsions | **21-502**[3] |
| YFB250 Timberwolf 91-93 | Allumage hot shot | **2102-0012** |
| | Bobine à impulsions | **21-502**[3] |
| YFB250 Timberwolf 94-00 | Pulser | **21-501** |
| | Bobine à impulsions | **21-502**[3] |
| YFM350F Big Bear 87-88 | Pulser | **21-501** |
| | Bobine à impulsions | **21-502**[3] |
| YFM350F Big Bear 89-95 | Allumage hot shot | **2102-0012** |
| YFM350F/U Big Bear 96-99 | Bobine à impulsions | **21-503**[4] |
| | Pulser | **21-501** |
| | Bobine à impulsions | **21-502**[3] |
| YFM350 Moto 4 87-95 | Bobine à impulsions | **21-502**[3] |
| YFP350 Terrapro Moto 4 88 | Pulser | **21-501** |
| | Pulser | **21-501** |
| | Bobine à impulsions | **21-502**[3] |
| YFM350X Warrior 87-88 | Pulser | **21-501** |
| | Bobine à impulsions | **21-502**[3] |
| YFM350 Warrior 89-95 | Allumage hot shot | **2102-0012** |
| | Pulser | **21-501** |
| | Bobine à impulsions | **21-503**[4] |
| YFM350 Warrior 96-01 | Allumage hot shot | **2102-0012** |
| YFM350 Warrior/Raptor 02-08 | Bobine à impulsions | **21-503**[4] |
| | Bobine à impulsions | **21-503**[4] |
| YFM350FX Wolverine 95-99 | Allumage hot shot | **2102-0012** |
| | Pulser | **21-501** |
| | Bobine à impulsions | **21-503**[4] |
| YFM350FX Wolverine 00-01 | Allumage hot shot | **2102-0012** |
| YFM350FX Wolverine 02-03 | Bobine à impulsions | **21-503**[4] |
| YFZ350 Banshee 87-06 | Bobine à impulsions | **2102-0008**[1, 2] |
| YFM400F/N Big Bear 4x4/2x4 00-12 | Bobine à impulsions | **21-503**[4] |
| | Pulser | **21-501** |
| | Bobine à impulsions | **21-502**[3] |
| YFM400FW Kodiak 4x4 93-95 | Allumage hot shot | **2102-0012** |
| | Pulser | **21-501** |
| | Bobine à impulsions | **21-502**[3] |
| YFM400FW Kodiak 4x4 96-98 | Allumage hot shot | **2102-0012** |
| | Bobine à impulsions | **21-503**[4] |
| YFM400FW Kodiak 4x4 99-00 | Pulser | **21-501** |
| YFZ450 04-09 | Bobine à impulsions | **21-503**[4] |
| YFM600FWA Grizzly 4x4 98-01 | Pulser | **21-501** |
| YFM660 Raptor 01-05 | Bobine à impulsions | **21-503**[4] |

[1] Nécessite une petite modification : les trous de la patte de fixation doivent être allongés pour une fixation correcte.
[2] 100 ohm avec câble.
[3] 200 ohm.
[4] 500 ohm.

**AVERTISSEMENT :** VOIR PAGE 4 POUR DES INFORMATIONS IMPORTANTES CONCERNANT LES GARANTIES, LA CONFORMITÉ AUX NORMES DE CONTRÔLE DES ÉMISSIONS ET LA RÉGLEMENTATION RELATIVE AU BRUIT.

Tous les produits avec une référence **MAGENTA GRAS** sont nouveaux en 2026.

IRIDIUM IX

IGNITION PARTS

## BOUGIES IRIDIUM IX

- L'évolution ultime de la technologie de bougie et de la performance par le leader de l'industrie
- L'électrode iridium est 25 % plus petite qu'une électrode platine et fait seulement 1/4 de la taille d'une électrode nickel conventionnelle
- L'électrode centrale au diamètre extrêmement faible diminue la tension requise et augmente la durée de vie du système d'allumage
- Le culot nickelé en métal possède des qualités anticorrosion améliorées

BR9EIX



| RÉF. | RÉF. NGK | FILETAGE | LONGUEUR DU CULOT |
|---|---|---|---|
| **IRIDIUM** | | | |
| **BPR6EIX-11** | BPR6EIX-11 | 14 mm | 19,1 mm (3/4") |
| **BPR6HIX** | BPR6HIX | 14 mm | 12,7 mm (1/2") |
| **2103-0289** | BPR6EIX | 14 mm | 19,1 mm (3/4") |
| **2103-0163** | BKR7EIX | 14 mm | 19,1 mm (3/4") |
| **BPR7EIX** | BPR7EIX | 14 mm | 19,1 mm (3/4") |
| **BPR7HIX** | BPR7HIX | 14 mm | 12,7 mm (1/2") |
| **BR7EIX** | BR7EIX | 14 mm | 19,1 mm (3/4") |
| **BR8EIX** | BR8EIX | 14 mm | 19,1 mm (3/4") |
| **BR9EIX** | BR9EIX | 14 mm | 19,1 mm (3/4") |

| RÉF. | RÉF. NGK | FILETAGE | LONGUEUR DU CULOT |
|---|---|---|---|
| **IRIDIUM (SUITE)** | | | |
| **2103-0035** | CR6EIA-9 | 10 mm | 19,1 mm (3/4") |
| **2103-0393** | CR7EIA-9 | 10 mm | 19,1 mm (3/4") |
| **2103-0062** | CR7EIX | 10 mm | 19,1 mm (3/4") |
| **2103-0292** | CR7HIX | 10 mm | 12,7 mm (1/2") |
| **CR8EIX** | CR8EIX | 10 mm | 19,1 mm (3/4") |
| **DCPR7EIX** | DCPR7EIX | 12 mm | 19,1 mm (3/4") |
| **DPR7EIX-9** | DPR7EIX-9 | 12 mm | 19,1 mm (3/4") |
| **DPR8EIX-9** | DPR8EIX-9 | 12 mm | 19,1 mm (3/4") |
| **DR8EIX** | DR8EIX | 12 mm | 19,1 mm (3/4") |

| RÉF. | RÉF. NGK | FILETAGE | LONGUEUR DU CULOT |
|---|---|---|---|
| **IRIDIUM (SUITE)** | | | |
| **DR9EIX** | DR9EIX | 12 mm | 19,1 mm (3/4") |
| **2103-0007** | DR7EIX | 12 mm | 19,1 mm (3/4") |
| **2103-0009** | KR8AI | 12 mm | 19,1 mm (3/4") |
| **2103-0504** | SILMAR9F9 | 10 mm | 25,4 mm (1,04") |
| **2103-0514** | SILMAR7A9S | 10 mm | 25,4 mm (1,04") |
| **IRIDIUM PLATINE** | | | |
| **IJR7A-9** | IJR7A-9 | 12 mm | 19,1 mm (3/4") |
| **2103-0033** | IFR5L-11 | 14 mm | 19,1 mm (3/4") |

## BOUGIES

- Construction supérieure pour une grande puissance
- NGK fabrique des bougies pour pratiquement tous les types d'applications et styles de pilotage
- Les bougies polyvalentes utilisables sur de larges plages de chaleur empêchent l'encrassement dû aux températures trop basses et à l'auto-allumage dû à des températures trop élevées
- En céramique à haute teneur en alumine pour une meilleure dispersion de la chaleur et une meilleure isolation électrique, et avec un noyau d'électrode en cuivre pour une plage de chaleur plus large et un embout en alliage de nickel pour une durée de vie prolongée

BP8ES



DPR8Z



### BOUGIES À RÉSISTANCE INTÉGRÉE

| RÉF. | RÉF. BOUGIE NGK | FILETAGE | LONGUEUR DU CULOT |
|---|---|---|---|
| **BKR5E** | BKR5E | 14 mm | 19,1 mm (3/4") |
| **BKR6E** | BKR6E | 14 mm | 19,1 mm (3/4") |
| **BKR7E** | BKR7E | 14 mm | 19,1 mm (3/4") |
| **2103-0323** | BPR4ES | 14 mm | 19,1 mm (3/4") |
| **BPR4HS** | BPR4HS | 14 mm | 12,7 mm (1/2") |
| **2103-0322** | BPR5ES | 14 mm | 19,1 mm (3/4") |
| **2103-0320** | BPR6ES | 14 mm | 19,1 mm (3/4") |
| **BPR6ES-11** | BPR6ES-11 | 14 mm | 19,1 mm (3/4") |
| **BPR6HS** | BPR6HS | 14 mm | 12,7 mm (1/2") |
| **BPR6HSA** | BPR6HSA | 14 mm | 12,7 mm (1/2") |
| **BPR7ES-11** | BPR7ES-11 | 14 mm | 19,1 mm (3/4") |
| **BPR7HS** | BPR7HS | 14 mm | 12,7 mm (1/2") |
| **2103-0135** | BR6HS | 14 mm | 12,7 mm (1/2") |
| **BR7ES** | BR7ES | 14 mm | 19,1 mm (3/4") |
| **BR7HS** | BR7HS | 14 mm | 12,7 mm (1/2") |
| **2103-0360** | BR7HS-SOLID | 14 mm | 12,7 mm (1/2") |
| **BR8ES** | BR8ES | 14 mm | 19,1 mm (3/4") |

| RÉF. | RÉF. BOUGIE NGK | FILETAGE | LONGUEUR DU CULOT |
|---|---|---|---|
| **BR8ES-SOLID** | BR8ES-SOLID | 14 mm | 19,1 mm (3/4") |
| **BR8HS** | BR8HS | 14 mm | 12,7 mm (1/2") |
| **2103-0361** | BR8HS-SOLID | 14 mm | 12,7 mm (1/2") |
| **2103-0160** | BR8HSA | 14 mm | 19,1 mm (3/4") |
| **BR9ES** | BR9ES | 14 mm | 19,1 mm (3/4") |
| **BR9ES-SOLID** | BR9ES-SOLID | 14 mm | 19,1 mm (3/4") |
| **CR6HSA** | CR6HSA | 10 mm | 12,7 mm (1/2") |
| **CR7HS** | CR7HS | 10 mm | 12,7 mm (1/2") |
| **DPR7EA-9** | DPR7EA-9 | 12 mm | 19,1 mm (3/4") |
| **DPR8EA-9** | DPR8EA-9 | 12 mm | 19,1 mm (3/4") |
| **DR7EA** | DR7EA | 12 mm | 19,1 mm (3/4") |
| **DR7ES** | DR7ES | 12 mm | 19,1 mm (3/4") |
| **DR8EA** | DR8EA | 12 mm | 19,1 mm (3/4") |
| **DR8ES** | DR8ES | 12 mm | 19,1 mm (3/4") |
| **DR8ESL** | DR8ESL | 12 mm | 19,1 mm (3/4") |
| **2103-0302** | MR7F | 10 mm | 19,1 mm (3/4") |

### BOUGIES STANDARD

| RÉF. | RÉF. BOUGIE NGK | FILETAGE | LONGUEUR DU CULOT |
|---|---|---|---|
| **2103-0134** | B6ES | 14 mm | 19,1 mm (3/4") |
| **B7HS** | B7HS | 14 mm | 12,7 mm (1/2") |
| **B8ES** | B8ES | 14 mm | 19,1 mm (3/4") |
| **B9ES** | B9ES | 14 mm | 19,1 mm (3/4") |
| **BP4HS** | BP4HS | 14 mm | 19,1 mm (3/4") |
| **BP6ES** | BP6ES | 14 mm | 19,1 mm (3/4") |
| **BP7HS** | BP7HS | 14 mm | 12,7 mm (1/2") |
| **BP8ES** | BP8ES | 14 mm | 19,1 mm (3/4") |
| **2103-0546** | BPM7A | 14 mm | 9,5 mm (3/8") |
| **2103-0541** | BR2-LM | 14 mm | 9,5 mm (3/8") |
| **BR7ESSOLID** | BR7ESSOLID | 14 mm | 19,1 mm (3/4") |
| **2103-0545** | BR9ECS | 14 mm | 19,1 mm (3/4") |
| **C7HSA** | C7HSA | 10 mm | 12,7 mm (1/2") |
| **C8E** | C8E | 10 mm | 19,1 mm (3/4") |
| **D7EA** | D7EA | 12 mm | 19,1 mm (3/4") |
| **D8EA** | D8EA | 12 mm | 19,1 mm (3/4") |
| **D8HA** | D8HA | 12 mm | 12,7 mm (1/2") |
| **D9EA** | D9EA | 12 mm | 19,1 mm (3/4") |
| **DP7EA-9** | DP7EA-9 | 12 mm | 19,1 mm (3/4") |
| **2103-0329** | CR8HS | 10 mm | 12,7 mm (1/2") |
| **2103-0390** | MR8F | 10 mm | 19,1 mm (3/4") |
| **2103-0459** | MR9F | 10 mm | 19,1 mm (3/4") |

### BOUGIES SPÉCIALES

| RÉF. | RÉF. BOUGIE NGK | FILETAGE | LONGUEUR DU CULOT |
|---|---|---|---|
| **2103-0138** | BKR7E-KC | 14 mm | 19,1 mm (3/4") |
| **2103-0046** | CPR7EA-9 | 10 mm | 19,1 mm (3/4") |
| **2103-0055** | CPR8EA-9 | 10 mm | 19,1 mm (3/4") |
| **2103-0039** | CPR8EB-9 | 10 mm | 19,1 mm (3/4") |
| **2103-0041** | CPR9EB-9 | 10 mm | 19,1 mm (3/4") |
| **CR6E** | CR6E | 10 mm | 19,1 mm (3/4") |
| **CR7E** | CR7E | 10 mm | 19,1 mm (3/4") |
| **CR7HSA** | CR7HSA | 10 mm | 12,7 mm (1/2") |
| **CR8E** | CR8E | 10 mm | 19,1 mm (3/4") |
| **CR8EK** | CR8EK | 10 mm | 19,1 mm (3/4") |
| **2103-0060** | CR8HSA | 10 mm | 12,7 mm (1/2") |
| **2103-0042** | CR9EKB | 10 mm | 19,1 mm (3/4") |
| **DCPR7E** | DCPR7E | 12 mm | 19,1 mm (3/4") |
| **DCPR8E** | DCPR8E | 12 mm | 19,1 mm (3/4") |
| **DPR8Z** | DPR8Z | 12 mm | 19,1 mm (3/4") |
| **2103-0090** | LMAR6A-9 | 10 mm | 26,5 mm |

### BOUGIES RACING « G » ET « GV »

| RÉF. | FILETAGE | LONGUEUR DU CULOT |
|---|---|---|
| **BR8EG** | 14 mm | 19,1 mm (3/4") |

**AVERTISSEMENT :** VOIR PAGE 4 POUR DES INFORMATIONS IMPORTANTES CONCERNANT LES GARANTIES, LA CONFORMITÉ AUX NORMES DE CONTRÔLE DES ÉMISSIONS ET LA RÉGLEMENTATION RELATIVE AU BRUIT.

Tous les produits avec une référence **MAGENTA GRAS** sont nouveaux en 2026.

# DENSO

## BOUGIES IRIDIUM

### DE MEILLEURS MÉTAUX OFFRENT DE MEILLEURS DESIGNS DE BOUGIE

- Six fois plus dur que le platine, l'iridium ne fond pas en dessous de 2 204 °C (4 000 °F)
- La taille des électrodes iridium de ces bougies pouvant être réduite à seulement 0,4 mm, ces dernières offrent un meilleur allumage pour une tension requise plus faible
- Le soudage 360° au laser de l'électrode offre une étanchéité résistante à l'usure même dans les pires conditions
- L'électrode de masse se distingue par une coupe conique et une rainure incurvée offrant une large zone de volume pour le centre de la flamme
- Utilisez le tableau de références NGK pour commander et stocker ces bougies

IW24




| BOUGIE IRIDIUM N° | RÉF. BOUGIE NGK |
|---|---|
| IK16 | BKR5E, ZFR5F |
| IU22 | C7E, CR7E |
| IU24 | C8E, CR8E, CR8EVX, CR8EIX |
| IUF22 | C6HA, C6HSA, CR6HS, CR6HSA, C7HSA, CR7HS, CR7HSA, C7HVX |
| IW22 | BP7ES, BPR7ES, BPR7ES-11, BP7EVX, BPR7EIX |
| IW24 | B8EGV, B8ES, B8EVX, BP8ES, BPR8ES, BR8ES, BR8ES-11, B8EG, BR8EG, B8EV, BR8EV, BR8EIX, BR8EVX, R4118S-8 |

| BOUGIE IRIDIUM N° | RÉF. BOUGIE NGK |
|---|---|
| IW27 | B9ES, BR9ES, B9EG, BR9EG, B9EGV, B9EV, BR9EV, B9EVX, BR9EVX, BR9ECS, BPR9ES, BPR9EVX, BR9EYA, BR9EIX, R4118S-9 |
| IW31 | B10EG, B10EGV, B10ES, B10EV, B10EVX, BPR10EVX, BR10ECS, BR10EG, BR10ES, BR10EV, BR10EYA |
| IX22B | DP7EA-9, DPR7EA-9, DPR7EVX-9, DPR7EIX-9, PJR7A |
| IX24 | D8EA, DR8EA, DR8ES, DR8ESL, D8EVX, DR8EIX |
| IX24B | DP8EA-9, DPR8EA-9, DP8EVX-9, DPR8EIX-9 |
| IX27 | D9EA, DR9EA, DR9EIX, J9A, JR9B, JR9C |

# DENSO

## BOUGIES INCURVÉES

### BOUGIES STANDARD HOT U

| N° BOUGIE | FILETAGE | LONGUEUR DU CULOT |
|---|---|---|
| U22FS-U | 10 mm | 12,7 mm (1/2") |
| W20EP-U | 14 mm | 19,1 mm (3/4") |
| W22EP-U | 14 mm | 19,1 mm (3/4") |
| W22ES-U | 14 mm | 19,1 mm (3/4") |
| W24ES-U | 14 mm | 19,1 mm (3/4") |
| W27ES-U | 14 mm | 19,1 mm (3/4") |
| X22ES-U | 12 mm | 19,1 mm (3/4") |
| X24ES-U | 12 mm | 19,1 mm (3/4") |
| X27ES-U | 12 mm | 19,1 mm (3/4") |

W20EP-U




### BOUGIES À RÉSISTANCE INTÉGRÉE HOT U

| RÉF. BOUGIE | FILETAGE | LONGUEUR DU CULOT |
|---|---|---|
| W24ESR-U | 14 mm | 19,1 mm (3/4") |
| W27ESR-U | 14 mm | 19,1 mm (3/4") |
| X22EPR-U9 | 12 mm | 19,1 mm (3/4") |
| X24EPR-U9 | 12 mm | 19,1 mm (3/4") |
| X24ESR-U | 12 mm | 19,1 mm (3/4") |

CHAMPION
EST. 1907
PERFORMANCE DRIVEN

## BOUGIE D'ALLUMAGE COPPER PLUS™

### STANDARD ET À RÉSISTANCE INTÉGRÉE

- Avec une électrode centrale munie d'un noyau en cuivre qui permet un contrôle précis du degré de chaleur, optimisant ainsi les performances et la durée de vie de la bougie
- Résistance semi-conductrice SAC-9 supprimant un maximum d'interférence électromagnétique EMI et radioélectriques RFI
- Culot à revêtement Ultraseal™ pour une résistance à la corrosion

2103-0365




| FILETAGE | LONGUEUR DU CULOT | RÉF. CHAMPION N° | PAR BOÎTE | RÉF. |
|---|---|---|---|---|
| 10 mm | 12,7 mm (1/2") | P-RZ7HC | 10 | 2103-0499 |
| 10 mm | 19,1 mm (3/4") | 8698 | 8 | 2103-0312 |
| 10 mm | 19,1 mm (3/4") | RG6HC | 1 | 2103-0365 |
| 10 mm | 19,1 mm (3/4") | RG6YC | 10 | 2103-0075 |
| 12 mm | 19,1 mm (3/4") | 8809 | 8 | 2103-0434 |
| 12 mm | 19,1 mm (3/4") | 8810 | 8 | 2103-0437 |
| 12 mm | 19,1 mm (3/4") | RA6HC | 10 | RA6HC |
| 14 mm | 9,5 mm (3/8") | CJ8 | 10 | 2103-0314 |
| 14 mm | 9,5 mm (3/8") | RJ19LM | 10 | 2103-0319 |

| FILETAGE | LONGUEUR DU CULOT | RÉF. CHAMPION N° | PAR BOÎTE | RÉF. |
|---|---|---|---|---|
| 14 mm | 12,7 mm (1/2") | L78C | 10 | 2103-0315 |
| 14 mm | 12,7 mm (1/2") | L86C | 10 | 2103-0317 |
| 14 mm | 12,7 mm (1/2") | L87YC | 10 | 2103-0427 |
| 14 mm | 12,7 mm (1/2") | RL-82-YC | 10 | RL-82-YC |
| 14 mm | 19,1 mm (3/4") | QN3YCC | 1 | 2103-0572 |
| 14 mm | 19,1 mm (3/4") | RA8HC | 10 | RA8HC |
| 14 mm | 19,1 mm (3/4") | RC12YC | 10 | 2103-0423 |
| 14 mm | 19,1 mm (3/4") | RA8HC | 24 | 2103-0438 |

**AVERTISSEMENT :** VOIR PAGE 4 POUR DES INFORMATIONS IMPORTANTES CONCERNANT LES GARANTIES, LA CONFORMITÉ AUX NORMES DE CONTRÔLE DES ÉMISSIONS ET LA RÉGLEMENTATION RELATIVE AU BRUIT.

Tous les produits avec une référence **MAGENTA GRAS** sont nouveaux en 2026.






POWERMADD

## BOUGIES E3

- Forme d'électrode unique maximisant la puissance générée par la bougie – technologie Diamond Fire
- L'électrode est une combinaison de performance et de technologie améliorant la forme du cœur de flamme
- Ce front de flamme enflamme plus rapidement le mélange air/carburant, déplace la chaleur dans la chambre de combustion et génère un front de pression plus localisé pour une augmentation plus rapide de la pression pendant le temps d'explosion du moteur
- Résultat, la combustion est plus complète et améliore les performances du moteur
- Une bougie performance véritablement premium
- Vente à l'unité

| RÉF. | FILETAGE | LONGUEUR DU CULOT | RÉF. E3 | RÉF. CHAMPION | RÉF. NGK |
|---|---|---|---|---|---|
| **2103-0125** | 14 mm | 19,1 mm (3/4") | E3.31 | N84, N84G, N86, N86G, N87, N87G, RN2, RN2C, RN2G, RN3, RN3C, RN3G, RN7GY | BR8EIX, BR8ES, BR8EV, BPR9EIX, BPR9ES, BPR9EVX, BR9EYA, BZ8ES, BZ9ES |
| **2103-0083** | 14 mm | 19,1 mm (3/4") | E3.34 | RN7YC, RN9YC, RN10Y4, RN11YC, RN12MC4, RN12YC, RN14MC5, RN14PMP5, RN14YC | BPR5EIX, BPR5ES, BPR6EIX, BPR6ES, BPR7EIX, BPR7ES, BUR4EB11, BUR5EB11, BUR6EA, BUR7EA11, GR45, GR4GP, GR4IX, GR55, GR5IX, IGR7AG, PGR5C11, PGR6A, PGR7A, ZGR5C |
| **2103-0084** | 12 mm | 19,1 mm (3/4") | E3.36 | RA6HC, RA8HC | D6EA, DCPR7E, DCPR7EIX, DCPR8E, DCPR8EIX, DPR7EA9, DPR7EIX, DPR8EIX9, DR7EIX, DR7ES, DR8EIX, DR8ES, IZKR7B |
| **2103-0085** | 14 mm | 19,1 mm (3/4") | E3.38 | G3, G57C, G59C | CR7E, CR7EIX, CR8E, CR8EHIX9, CR8EIX, CR9E, CR9EHIX9, CR9EIX, CR9HIX9, IMR8C9H, IMR9A9H, IMR9C9H, IMR9C9HE, IMR9D9H, MR8AI9, PMR6B, PMR7A, PMR8A, PMR8B, PMR9B |
| **2103-0432** | 16 mm | 19,1 mm (3/4") | E3.39 | 977, RG6HCC, RG6YC | 1582, 3901, 5958, 6899, 9198, 95897, CPR6EA9, CPR6EA9S, CPR6EB10, CPR6EB9, CPR7EA9, CPR7EAIX9, MR7F |

**2104-0418**



**2104-0426**



MOOSE OFFROAD

## ANTIPARASITES AVEC RÉSISTANCE

- Disponible pour la plupart des applications
- Remplace les capuchons résistifs NGK
- Résistances en céramique qui garantissent les performances
- Résines de phénol durables de haute qualité
- Capuchons étanches pour des performances supérieures
- Tailles de pas-de-vis de bouchon autorisées : 10 mm, 12 mm et 14 mm
- Type d'embout acceptable dans un goujon ou un écrou

| DESCRIPTION | RÉF. D'ORIGINE | RÉF. |
|---|---|---|
| **COUDÉ 90°** | | |
| Filetage adaptable de 7/8 mm, embout à écrou, en plastique noir | LB10EHF/ 8055 | **2104-0446** |
| Filetage adaptable de 10/12 mm, embout à goujon, en plastique noir | 8060/8070/ LD05FLD05F9 | **2104-0418** |
| Filetage adaptable de 14 mm, embout à écrou, en plastique noir | 8031/8020/ LB05E/LB05EP | **2104-0415** |
| Filetage adaptable de 14 mm, embout à goujon, en plastique noir | 8051/8030/ LB05F/LB05FP | **2104-0417** |
| Filetage adaptable de 14 mm, embout à écrou, conception spéciale, en plastique noir | 8744/ LB05EZ | **2104-0423** |
| **COUDÉ 120°** | | |
| Filetage adaptable de 10/12 mm, embout à goujon, en plastique noir | 8072/8641/ XB05F/XB05FP | **2104-0419** |
| Filetage adaptable de 10/12 mm, embout à écrou, en plastique noir | LD05EH/ 92248 | **2104-0440** |
| Filetage adaptable de 14 mm, embout à écrou, en plastique noir | 8031/8020 | **2104-0441** |
| Filetage adaptable de 14 mm, embout à goujon, en plastique noir | 8062/8435/ XB05F/XB05FP | **2104-0421** |
| **COUDÉ 120° COURT** | | |
| Filetage adaptable de 10/12 mm, embout à goujon, en plastique noir | 8052/8429/ VB05F/VB05FP | **2104-0416** |

| DESCRIPTION | RÉF. D'ORIGINE | RÉF. |
|---|---|---|
| **COUDÉ 120° COURT (SUITE)** | | |
| Filetage adaptable de 10/12 mm, embout à écrou, en caoutchouc noir | VD05EMH/ 7744 | **2104-0443** |
| Filetage adaptable de 14 mm, embout à goujon, en plastique noir | 8082/8448/8162/ YB05F/YB05FP/YB05FP | **2104-0426** |
| Filetage adaptable de 14 mm, embout à goujon, en plastique noir | 8032/8413/ VB05F/VB05FP | **2104-0420** |
| **DROIT** | | |
| Filetage adaptable de 10/12 mm, embout à goujon, en plastique noir | 8022/8325/ SD05F/SD05F | **2104-0422** |
| Filetage adaptable de 14 mm, embout à écrou, en plastique noir | SB05E/ 8374 | **2104-0442** |
| Filetage adaptable de 14 mm, embout à goujon, en plastique noir | 8080/8386/ SB05F | **2104-0425** |
| **EN « T »** | | |
| Filetage adaptable de 14 mm, embout à écrou, en plastique noir | 8636/TB05EMA | **2104-0414** |
| Filetage adaptable de 14 mm, embout à écrou, corps en caoutchouc siliconé, gaine en caoutchouc, conception spéciale, couleur rouge | 8955/B05EM | **2104-0424** |

**AVERTISSEMENT :** VOIR PAGE 4 POUR DES INFORMATIONS IMPORTANTES CONCERNANT LES GARANTIES, LA CONFORMITÉ AUX NORMES DE CONTRÔLE DES ÉMISSIONS ET LA RÉGLEMENTATION RELATIVE AU BRUIT.

Tous les produits avec une référence **MAGENTA GRAS** sont nouveaux en 2026.

MOOSE OFFROAD

## CÂBLE DE BOUGIE/ANTIPARASITE

- Produit de remplacement identique à l'original directement fourni par le fabricant, pas une reproduction
- Adaptable indifféremment aux cylindres gauches et droits, simplement en tournant le joint en caoutchouc
- Lors du remplacement du câble de 63,5 cm (25"), il suffit d'introduire le nouveau câble dans le boîtier CDI en l'enroulant
- Pièces 2104-0351 et 2104-0352 vendues par lots de deux ; autres pièces vendues à l'unité

2104-0348



2104-0349



| MODÈLES | LONGUEUR DES CÂBLES | RÉF. |
|---|---|---|
| **CAN-AM** | | |
| Outlander 500 (tous) 07-15 | 40,5 cm et 66 cm (16" et 26") | **2104-0432**[1] |
| Renegade 500 08-15 | 40,5 cm et 66 cm (16" et 26") | **2104-0432**[1] |
| Outlander 570 (tous sauf T3) 16-19 | 40,5 cm et 66 cm (16" et 26") | **2104-0432**[1] |
| Renegade 570 16-19 | 40,5 cm et 66 cm (16" et 26") | **2104-0432**[1] |
| Outlander 650 (tous sauf T3) 06-20 | 40,5 cm et 66 cm (16" et 26") | **2104-0432**[1] |
| Commander 800 11-20 | 40,5 cm et 66 cm (16" et 26") | **2104-0432**[1] |
| Outlander 800 (tous) 06-15 | 40,5 cm et 66 cm (16" et 26") | **2104-0432**[1] |
| Renegade 800 07-15 | 40,5 cm et 66 cm (16" et 26") | **2104-0432**[1] |
| Commander 1000 11-20 | 40,5 cm et 66 cm (16" et 26") | **2104-0432**[1] |
| Outlander 1000 (tous sauf 16 X mr) 13-16 | 40,5 cm et 66 cm (16" et 26") | **2104-0432**[1] |
| Renegade 1000 12-16 | 40,5 cm et 66 cm (16" et 26") | **2104-0432**[1] |
| **POLARIS** | | |
| ACE 325 15-16 | 40,5 cm (16") | **2104-0456** |
| Ranger ETX 15-16 | 40,5 cm (16") | **2104-0456** |
| Sportsman ETX 15 | 63,5 cm (25") | **2104-0368** |
| Sportsman 335 99-00 | 63,5 cm (25") | **2104-0348** |
| Worker 335/500 99-01 | 63,5 cm (25") | **2104-0348** |
| Hawkeye 400 11-14 | 63,5 cm (25") | **2104-0348** |
| Ranger 400 10-14 | 63,5 cm (25") | **2104-0348** |
| Sportsman 400 01-05 | 63,5 cm (25") | **2104-0348** |
| Sportsman 400 HO 08-14 | 63,5 cm (25") | **2104-0348** |
| Magnum 425 1995-98 | 63,5 cm (25") | **2104-0348** |
| Xpedition 425 00-02 | 63,5 cm (25") | **2104-0348** |
| Sportsman 450 06-07 | 63,5 cm (25") | **2104-0348** |
| ATP 500 04-05 | 63,5 cm (25") | **2104-0348** |
| Big Boss 500 6x6 98-99 | 63,5 cm (25") | **2104-0348** |
| Magnum 500 99-02 | 63,5 cm (25") | **2104-0348** |
| Ranger 500 99-08 | 63,5 cm (25") | **2104-0348** |
| Scrambler 500 97-12 | 63,5 cm (25") | **2104-0348** |
| Sportsman 500 (non compatible avec les modèles EFI) 96-13 | 63,5 cm (25") | **2104-0348** |
| Xplorer 500 97 | 63,5 cm (25") | **2104-0348** |
| ACE 570 15-19 | 40,5 cm (16") | **2104-0456** |

| MODÈLES | LONGUEUR DES CÂBLES | RÉF. |
|---|---|---|
| **POLARIS (SUITE)** | | |
| Ranger 570 Mid-Size (tous) 15-21 | 40,5 cm (16") | **2104-0456** |
| Ranger 570 Full-Size (tous) 15-25 | 40,5 cm (16") | **2104-0456** |
| RZR 570 15-22 | 40,5 cm (16") | **2104-0456** |
| Sportsman 570 14-21 | 63,5 cm (25") | **2104-0368** |
| Sportsman 600 03 | 63,5 cm (25") | **2104-0350** |
| Sportsman 600 (fabriqué avant le 23/02/03) 04 | 63,5 cm (25") | **2104-0350** |
| Ranger 700 05-09 | 63,5 cm (25") | **2104-0349** |
| Sportsman 700 02-03 | 63,5 cm (25") | **2104-0350** |
| Sportsman 700 (fabriqué avant le 23/02/03) 04 | 63,5 cm (25") | **2104-0350** |
| Sportsman 700 EFI 04-07 | 63,5 cm (25") | **2104-0349** |
| Ranger 800 10 | 63,5 cm (25") | **2104-0349** |
| Ranger 800 (tous) 11-14 | 51 cm et 66 cm (20" et 26") | **2104-0428**[1] |
| RZR 800 08-10 | 63,5 cm (25") | **2104-0349** |
| Sportsman 800 05-14 | 63,5 cm (25") | **2104-0349** |
| Scrambler 850 13-23 | 38 cm et 45,5 cm (15" et 18") | **2104-0431**[1] |
| Sportsman 850 (tous) 09-24 | 38 cm et 45,5 cm (15" et 18") | **2104-0431**[1] |
| ACE 900 16-19 | 63,5 cm (25") | **2104-0351** |
| Ranger 900 XP (tous) 13-19 | 63,5 cm (25") | **2104-0352** |
| RZR 900 (tous) 11-14 | 63,5 cm (25") | **2104-0352** |
| RZR 900 (tous) 15-20 | 63,5 cm (25") | **2104-0351** |
| General 1000 16-21 | 63,5 cm (25") | **2104-0352** |
| Ranger 1000 (tous modèles NON-XP) 18-19 | - | **2104-0457** |
| Ranger Crew XP 1000 17-18 | 63,5 cm (25") | **2104-0352** |
| Ranger XP 1000 (tous) 19-24 | - | **2104-0457** |
| Ranger XP 1000 17 | 63,5 cm (25") | **2104-0352** |
| RZR 1000 (tous) 14-21 | 63,5 cm (25") | **2104-0351** |
| RZR RS1 18-21 | 63,5 cm (25") | **2104-0351** |
| RZR Turbo (tous sauf PRO-XP) 16-21 | 63,5 cm (25") | **2104-0351** |
| Scrambler 1000 14-24 | 38 cm et 45,5 cm (15" et 18") | **2104-0431**[1] |
| Sportsman 1000 (tous) 15-24 | 38 cm et 45,5 cm (15" et 18") | **2104-0431**[1] |

[1] Vendu par paire.

NGK

IGNITION PARTS

## ANTIPARASITES RACING ET ACCESSOIRES

- Isolation extérieure en silicone robuste haute performance et tube intérieur en câble en cuivre robuste
- Connexion aux antiparasites NGK dans des configurations droite ou à 90°
- Compatibles avec la plupart des applications pour motos, motoneiges, scooters des mers et karts
- L'antiparasite est doté d'une résistance 5 kilo-ohms en céramique pour contrer les interférences de fréquences radio susceptibles de perturber l'allumage électronique
- Les kits de câble et de gaine sont disponibles pour des fiches avec embout amovible ou embout fixe dans des longueurs de 49,5 cm (19 1/2") et 99 cm (39")
- Vente à l'unité

CR18035




| DESCRIPTION | RÉF. |
|---|---|
| Antiparasite droit, 49,5 cm, amovible | **CR18035** |
| Antiparasite 90°, 49,5 cm, amovible | **CR28048** |
| Antiparasite droit, 49,5 cm, fixe | **CR38089** |

| DESCRIPTION | RÉF. |
|---|---|
| Antiparasite 90°, 49,5 cm, fixe | **CR48054** |
| Antiparasite 90°, 99 cm, amovible | **CR58515** |
| Antiparasite 90°, 99 cm, fixe | **CR68736** |

**AVERTISSEMENT :** VOIR PAGE 4 POUR DES INFORMATIONS IMPORTANTES CONCERNANT LES GARANTIES, LA CONFORMITÉ AUX NORMES DE CONTRÔLE DES ÉMISSIONS ET LA RÉGLEMENTATION RELATIVE AU BRUIT.

Tous les produits avec une référence **MAGENTA GRAS** sont nouveaux en 2026.

IGNITION PARTS


L : Type coudé 90°


S: droit


V : Type coudé 120° (long)


X : Type coudé 102°


Y : Type coudé 120° (court)


TB05EMA

## ANTIPARASITES

- Les antiparasites NGK utilisés en combinaison avec des bougies d'allumage à résistance intégrée sont la meilleure façon de contrer les interférences dues aux fréquences radio
- Empêchent les moteurs vieillissants de s'éteindre en conditions humides
- À utiliser en combinaison avec des câbles de bougie de 7mm de diamètre
- Vente à l'unité

External appearance — **T B 05 E P A** — A: Recreational/Anti-vibration

- Adaptable plug size: B: For 14mm type; D: For 10, 12mm type; Z: For 10, 12 & 14mm Type
- Resistance: 05: 5 K ohm; 10: 10 K ohm
- Adaptable plug terminal: E: For terminal nut; F: For terminal stud; H: 12.7mm (1/2")
- Accessory: H: Compact type; P: With special waterproof cover; M: Rubber sheathed; R: Resistor type; Z: Recreational/ Anti-vibration

| DESCRIPTION | NGK - RÉF. | RÉF. |
|---|---|---|
| 90°, 14 mm | LB05E | **LB05E** |
| 90°, 14 mm | LB05EZ | **LB05EZ** |
| 90°, 14 mm | LB05F | **LB05F** |
| 90°, 10 ou 12 mm | LD05F | **LD05F** |
| 90°, 7 mm | ZFH | **LZFH** |

| DESCRIPTION | NGK - RÉF. | RÉF. |
|---|---|---|
| Droit, 14 mm | SB05F | **SB05F** |
| Droit, 10 ou 12 mm | SD05F | **SD05F** |
| - | TB05EMA | **TB05EMA** |
| 120° (long), 14 mm | VB05F | **VB05F** |
| 120° (long), 10 ou 12 mm | VD05F | **VD05F** |

| DESCRIPTION | NGK - RÉF. | RÉF. |
|---|---|---|
| 102°, 14 mm | XB05F | **XB05F** |
| 102°, 10 ou 12 mm | XD05F | **XD05F** |
| 120° (court), 14 mm | YB05F | **YB05F** |


2104-0373


2104-0378


2104-0386

IGNITION PARTS

## ANTIPARASITES

- Conçus pour réduire les interférences électromagnétiques et les brouillages radioélectriques
- Résine de phénol et caoutchouc EPDM très durables
- Les résistances en céramique assurent des performances et une fiabilité optimales
- Étudiés pour résister aux chaleurs extrêmes et aux vibrations
- Empêchent la fuite d'étincelles
- Favorisent une durée de vie et des performances maximales

| FILETAGE | NGK - RÉF. | RÉF. |
|---|---|---|
| 14 mm | SB05E | **2104-0373** |
| 10 mm/12 mm | YD05F | **2104-0376** |
| 10 mm/12 mm | SD05FM | **2104-0377** |
| 14 mm | LB01E | **2104-0378** |

| FILETAGE | NGK - RÉF. | RÉF. |
|---|---|---|
| 10 mm/12 mm/14 mm | XZ01F | **2104-0379** |
| 13 mm | L05EL | **2104-0384** |
| 9 mm | VF05EMK | **2104-0385** |
| 10 mm/12 mm | VD05EMH | **2104-0386** |

| FILETAGE | NGK - RÉF. | RÉF. |
|---|---|---|
| 16 mm | VF05EGAK | **2104-0387** |
| 14 mm | SB10E | **2104-0388** |

## ANTIPARASITES AVEC RÉSISTANCE

- Antiparasites de rechange pour la bougie d'allumage
- Étanche
- Résistance de 5 ohm
- Diamètre de fil autorisé : 7 mm à 8 mm


2104-0390


2104-0393

| DESCRIPTION | RÉF. D'ORIGINE | RÉF. |
|---|---|---|
| **COUDÉ 90°** | | |
| Filetage adaptable de 10/12 mm, embout à écrou, en plastique noir | LD05EH/92248 | **2104-0434** |
| Filetage adaptable de 10/12 mm, embout à goujon, en plastique noir | 8060/LD05F | **2104-0403** |
| Filetage adaptable de 10/12/14 mm, embout à goujon, en plastique noir | 8381/LZFH | **2104-0406** |
| Filetage adaptable de 14 mm, embout à écrou, en plastique noir | 8031/8020 | **2104-0390** |
| Filetage adaptable de 14 mm, embout à écrou, en plastique noir | LB10EHF/8055 | **2104-0451** |
| Filetage adaptable de 14 mm, embout à écrou, en plastique noir | LB05EH/8334 | **2104-0435** |
| Filetage adaptable de 14 mm, embout à goujon, en plastique noir | 8051/LB05F | **2104-0402** |
| **COUDÉ 120°** | | |
| Filetage adaptable de 10/12 mm, embout à écrou, en caoutchouc noir | VD05EMH/7744 | **2104-0437** |
| Filetage adaptable de 10/12 mm, embout à goujon, en plastique noir | 8072 | **2104-0396** |

| DESCRIPTION | RÉF. D'ORIGINE | RÉF. |
|---|---|---|
| **TYPE COUDÉ 120° (SUITE)** | | |
| Filetage adaptable de 14 mm, embout à goujon, en plastique noir | 8062 | **2104-0395** |
| **TYPE COUDÉ 120° LONG** | | |
| Filetage adaptable de 10/12 mm, embout à goujon, en plastique noir | 8052 | **2104-0394** |
| Filetage adaptable de 14 mm, embout à goujon, en plastique noir | 8032 | **2104-0393** |
| **DROIT** | | |
| Filetage adaptable de 10/12 mm, embout à goujon, en plastique noir | 8022/SD05F | **2104-0405** |
| Filetage adaptable de 14 mm, embout à écrou, en plastique noir | SB05E/8374 | **2104-0436** |
| Filetage adaptable de 14 mm, embout à goujon, en plastique noir | 8080/SB05F | **2104-0404** |
| **EN « T »** | | |
| Filetage adaptable de 14 mm, embout à écrou, en caoutchouc noir | 8636 | **2104-0392** |
| Filetage adaptable de 14 mm, embout à écrou, en caoutchouc rouge | 8955 | **2104-0391** |

## COUVRE-BORNES DE BOUGIE AVEC RÉSISTANCE

- Protègent les bougies d'allumage et améliorent leur efficacité
- Les joints rainurés aux deux extrémités garantissent une étanchéité parfaite
- Avec enveloppe de silicone résistant à une température maximale de 250 °C (482 °F)
- Vente à l'unité


2104-0369


2104-0370


2104-0371


2104-0372

| DESCRIPTION | TYPE DE CONNECTEUR | RÉF. |
|---|---|---|
| Couvre-borne sans résistance 90° | Pour borne rigide SAE | **2104-0369** |
| Couvre-borne avec résistance 90° | Pour borne filetée M4 | **2104-0370** |

| DESCRIPTION | TYPE DE CONNECTEUR | RÉF. |
|---|---|---|
| Couvre-borne avec résistance 90° | Pour borne rigide SAE | **2104-0371** |
| Couvre-borne avec résistance 180° | Pour borne rigide SAE | **2104-0372** |

**AVERTISSEMENT :** VOIR PAGE 4 POUR DES INFORMATIONS IMPORTANTES CONCERNANT LES GARANTIES, LA CONFORMITÉ AUX NORMES DE CONTRÔLE DES ÉMISSIONS ET LA RÉGLEMENTATION RELATIVE AU BRUIT.

Tous les produits avec une référence **MAGENTA GRAS** sont nouveaux en 2026.

ÉCHAPPEMENT
LAMES À NEIGE ET ACCESSOIRES
TREUILS ET FIXATIONS
AUDIO
ACCESSOIRES GÉNÉRAUX ET CADENAS/ ANTIVOLS
PORTE-BAGAGES ET ACCESSOIRES
COFFRES, BAGAGES ET RANGEMENT
PIÈCES PLASTIQUES ET DE CARÉNAGE
PARE-CHOCS ET PROTECTIONS
GUIDONS ET COMMANDES
ROUES ET ACCESSOIRES
FREINS
COURROIES, CHAÎNES, PIGNONS ET COURONNES
TRANSMISSION
SUSPENSION
MOTEUR ET REFROIDISSEMENT
ADMISSION
ÉLECTRICITÉ
ÉCLAIRAGE
OUTILLAGE ET PROMOTION




PARTS UNLIMITED

## ANTIPARASITES ET ENSEMBLES DE CÂBLES

- Antiparasite en néoprène de qualité supérieure avec connecteur à ressort
- Sur chaque ensemble est attaché un câble Hypalon® de 7 mm x 45,5 cm (18") L
- Les antiparasites sont vendus par deux ; les ensembles de câbles sont vendus à l'unité
- Antiparasites disponibles ; un par lot

| DESCRIPTION | RÉF. |
|---|---|
| Antiparasites (lot de deux) | 91 |
| Ensemble de câbles | 93 |



PARTS UNLIMITED

## CÂBLE DE BOUGIE

- Câble de bougie haute qualité 7 mm recouvert d'Hypalon® avec corps en cuivre torsadé étamé 19
- Rouleau de 30,5 m (100')

| DESCRIPTION | RÉF. |
|---|---|
| Câble de bougie | 01-114-1 |



PARTS UNLIMITED

## ANTIPARASITE DE TYPE NGK

### RÉSISTANCE DE 5 000 OHM

- Antiparasite universel avec vis intégrée à l'ensemble
- Remplacement pour LB05FP
- Compatible avec toutes les bougies de 14 mm, complété par des coques étanches
- Vente à l'unité

| DESCRIPTION | RÉF. |
|---|---|
| Antiparasite de type NGK | 94 |



PARTS UNLIMITED

## ANTIPARASITES DE TYPE KLG

- Antiparasite universel avec fixation à vis et collier de serrage à vis intégrés
- Vente par lots de deux

| DESCRIPTION | RÉF. |
|---|---|
| Capuchons de bougie type KLG | 98 |



PARTS UNLIMITED

## ÉTUI À BOUGIES

- L'étui à bougies double permet de maintenir en place de façon sécurisée deux bougies 14 mm

| DESCRIPTION | RÉF. |
|---|---|
| Étui à bougies | 2870368 |



PARTS UNLIMITED

## SUPPORT DE BOUGIES

- Le support de bougies pratique contient deux bougies de 14 mm
- Il se fixe n'importe où sur une motoneige, un quad ou une moto

| DESCRIPTION | RÉF. |
|---|---|
| Support de bougies | 304 |

MOOSE OFFROAD

## PORTE-BOUGIES

- Plastique résistant aux chocs s'ajustant parfaitement autour des bougies
- Se rangent idéalement dans une sacoche banane ou une sacoche de garde-boue
- Gardent les bougies propres et écartées les unes des autres
- Vente par lots de deux

| DESCRIPTION | RÉF. |
|---|---|
| Porte-bougies | 2103-0215 |



**AVERTISSEMENT :** VOIR PAGE 4 POUR DES INFORMATIONS IMPORTANTES CONCERNANT LES GARANTIES, LA CONFORMITÉ AUX NORMES DE CONTRÔLE DES ÉMISSIONS ET LA RÉGLEMENTATION RELATIVE AU BRUIT.

Tous les produits avec une référence **MAGENTA GRAS** sont nouveaux en 2026.

MOOSE OFFROAD

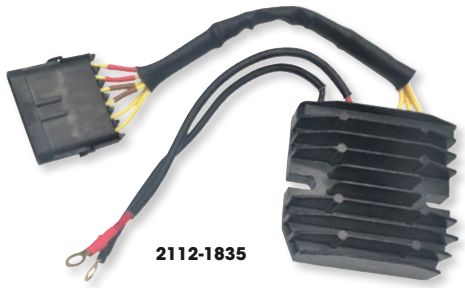
2112-1835

## RÉGULATEURS/REDRESSEURS

- Conçus comme des pièces de remplacement à montage facile ; comprennent l'ensemble des connecteurs et des embouts (sauf mention contraire)
- Également disponibles : pièces renforcées qui réguleront le courant électrique supplémentaire

| MODÈLES | RÉF. |
|---|---|
| **ARCTIC CAT** | |
| 250 2x4 (fin 01) 01 | **2112-0555** |
| 250 2x4 (fin 03) 03-05 | **2112-0555** |
| 250 4x4 (fin 01) 01 | **2112-0555** |
| 250 4x4 (fin 03) 03 | **2112-0555** |
| 250 4x4 04-05 | **2112-0555** |
| 250 2x4 06-07 | **2112-0993** |
| 300 2x4 05 | **2112-0555** |
| 300 2x4 02-03 | **2112-0555** |
| 300 4x4 (fin 01) 01-05 | **2112-0555** |
| 375 2x4/4x4 Auto 02 | **2112-0554** |
| 400 2x4 98-99 | **2112-0556** |
| 400 2x4 00 | **2112-0557** |
| 400 4x4 98-99 | **2112-0556** |
| 400 4x4 00 | **2112-0557** |
| 400 manual 4x4 03 | **2112-0554** |
| 400 4x4 auto 03-04 | **2112-0554** |
| 400 2x4 manuel (début 01) 01 | **2112-0557** |
| 400 2x4 manuel (fin 01) 01 | **2112-0554** |
| 400 2x4 manual 02 | **2112-0554** |
| 400 4x4 manuel 01 (début 01) | **2112-0557** |
| 400 4x4 manuel (fin 01) 01-02, 04 | **2112-0554** |
| 400 4x4 manual 03 | **2112-0554** |
| 400 auto 08 | **2112-0554** |
| 400ACT 4x4 auto/manual 04 | **2112-0554** |
| 400FIS auto 05-07 | **2112-0554** |
| 400FIS 2x4/4x4 auto 03-04 | **2112-0554** |
| 400FIS manual 05-07 | **2112-0554** |
| 400FIS 2x4 manual 02-04 | **2112-0554** |
| 400FIS 4x4 manual 02-04 | **2112-0554** |
| 400TBX 4x4 auto 05-06 | **2112-0554** |
| 400TRV 06-07 | **2112-0554** |
| 400 TRV 11 | **2112-0963** |
| 400 TRV H1 10 | **2112-0963** |
| 400 VP 4x4 auto 05-06 | **2112-0554** |
| 400 VP 4x4 manual 05-06 | **2112-0554** |
| 450 GT Utility 12 | **2112-0963** |
| 450 H1 EFI 10 | **2112-0963** |
| 450 TRV 11-12 | **2112-0963** |
| 450 TRV GT 12 | **2112-0963** |
| 450 Utility 11-12 | **2112-0963** |
| 454 2x4/4x4 Bearcat 96-98 | **2112-0556** |
| 500 4x4 98-99 | **2112-0556** |
| 500 auto 08-09 | **2112-0554** |
| 500 auto 4x4 00-02 | **2112-0554** |
| 500 auto LE 08-09 | **2112-0554** |
| 500 4x4 manual 00 | **2112-0557** |
| 500 4x4 manuel (début 01) 01 | **2112-0557** |
| 500 4x4 manuel (fin 01) 01 | **2112-0554** |
| 500 4x4 manual 02 | **2112-0554** |
| 500 manual 08-09 | **2112-0554** |
| 500 FIS auto 02-07 | **2112-0554** |
| 500 FIS 4x4 auto 08 | **2112-0554** |
| 500 FIS manual 02-07 | **2112-0554** |
| 500 FIS 4x4 manual 08 | **2112-0554** |
| 500 TBX 4x4 auto 02-05 | **2112-0554** |
| 500 TBX 4x4 auto 06 | **2112-0554** |
| 500 TRV 4x4 auto 03-06 | **2112-0554** |
| 500 TRV H1 EFI 09-10 | **2112-0963** |
| 500 TRV H1 EFI LE 09 | **2112-0963** |
| 650 H1 05-06 | **2112-0963** |
| 650 Mud Pro H1 10 | **2112-0963** |
| 650 Prowler 06 | **2112-0963** |
| 650 TBX H1 07-09 | **2112-0963** |
| 650 TRV H1 07-09 | **2112-0963** |
| 650 TRV H1 LE 07-09 | **2112-0963** |

| MODÈLES | RÉF. |
|---|---|
| **ARCTIC CAT (SUITE)** | |
| 650 Utility 11 | **2112-0963** |
| 700 Cruiser 12 | **2112-0963** |
| 700 Cruiser PS 11 | **2112-0963** |
| 700 EFI 08 | **2112-0963** |
| 700 EFI FIS/LE 07 | **2112-0963** |
| 700 EFI LE 08 | **2112-0963** |
| 700 EFI SE 06 | **2112-0963** |
| 700 GT Utility 12 | **2112-0963** |
| 700 H1 EFI 08-09 | **2112-0963** |
| 700 LTD Utility 11-12 | **2112-0963** |
| 700 Mud Pro 11-12 | **2112-0963** |
| 700 Mud Pro H1 EFI 09-10 | **2112-0963** |
| 700 Mud Pro LTD 12 | **2112-0963** |
| 700 Prowler HDX 11-12 | **2112-0963** |
| 700 Prowler XT H1 EFI 09 | **2112-0963** |
| 700 Prowler XTX 08-12 | **2112-0963** |
| 700 TBX GT 12 | **2112-0963** |
| 700 TBX H1 EFI 10 | **2112-0963** |
| 700 TBX LTD 11 | **2112-0963** |
| 700 TRV 11 | **2112-0963** |
| 700 TRV EFI 08 | **2112-0963** |
| 700 TRV GT 11-12 | **2112-0963** |
| 700 TRV H1 EFI 10 | **2112-0963** |
| 700 TRV H1 EFI Cruiser 09-10 | **2112-0963** |
| 700 TRV S EFI 10 | **2112-0963** |
| 700 Utility 11-12 | **2112-0963** |
| 1000 Cruiser 12 | **2112-0963** |
| 1000 GT Utility 12 | **2112-0963** |
| 1000 LTD Utility 11 | **2112-0963** |
| 1000 Mud Pro 11 | **2112-0963** |
| 1000 Mud Pro H2 10 | **2112-0963** |
| 1000 Mud Pro LTD 12 | **2112-0963** |
| 1000 Prowler XTZ 09-11, 13-14 | **2112-0963** |
| 1000 Thundercat auto SE 08 | **2112-0963** |
| 1000 Thundercat H2 09-10 | **2112-0963** |
| 1000 TRV GT 12 | **2112-0963** |
| 1000 TRV H2 EFI/Cruiser 10 | **2112-0963** |
| **CAN-AM** | |
| Outlander 330 2x4/4x4 04-05 | **2112-0716** |
| Outlander 330 STD/XT 4x4 05 | **2112-0716** |
| Outlander 400 EFI STD/XT 08-10 | **2112-0540** |
| Outlander 400 STD/XT2x4/4x4 03-05 | **2112-0716** |
| Outlander MAX 400 04-05 | **2112-0716** |
| Outlander MAX 400 STD/XT 06-07 | **2112-1835** |
| Outlander MAX 400 STD/ XT EFI 4x4 08-14 | **2112-0540** |
| Outlander 500 DPS EFI 13-15 | **2112-1834** |
| Outlander 500 EFI 09-10 | **2112-0540** |
| Outlander 500 STD/XT 4x4 (tous) 07-14 | **2112-0540** |
| Outlander 500 XT EFI 10-15 | **2112-1834** |
| Outlander 500 XT-P EFI 10 | **2112-1834** |
| Outlander MAX 500 DPS EFI 13-15 | **2112-1834** |
| Outlander MAX 500 LTD EFI 10 | **2112-1834** |
| Outlander MAX 500 XT EFI 10-15 | **2112-1834** |
| Outlander MAX 500 XT-P EFI 10 | **2112-1834** |
| Renegade 500 08-10 | **2112-0540** |
| Renegade 500 STD EFI 08-14 | **2112-0540** |
| Outlander 570 DPS EFI 16 | **2112-1834** |
| Outlander 570 PRO EFI 16-17 | **2112-1834** |
| Outlander 570 XT EFI 16 | **2112-1834** |
| Outlander MAX 570 DPS EFI 16 | **2112-1834** |
| Outlander MAX 570 PRO EFI 16 | **2112-1834** |
| Outlander MAX 570 XT EFI 16 | **2112-1834** |
| Renegade 570 X mr/X xc EFI 17 | **2112-1834** |
| Outlander/MAX 650 STD/XT/4x4 06-14 | **2112-0540** |

| MODÈLES | RÉF. |
|---|---|
| **CAN-AM (SUITE)** | |
| Renegade 800 STD EFI 07-14 | **2112-0540** |
| Outlander 650 DPS EFI 13-18 | **2112-1834** |
| Outlander MAX 650 DPS EFI 13-17 | **2112-1834** |
| Outlander MAX 650 PRO EFI 16-17 | **2112-1834** |
| Outlander MAX 650 XT EFI 10-18 | **2112-1834** |
| Outlander MAX 650 XT-P EFI 10-17 | **2112-1834** |
| Outlander 650 PRO EFI 16-17 | **2112-1834** |
| Outlander 650 X mr EFI 13-17 | **2112-1834** |
| Outlander 650 XT EFI 10-17 | **2112-1834** |
| Outlander 650 XT-P EFI 10-11, 15-16 | **2112-1834** |
| Commander 800/R DPS/STD/XT 11-17 | **2112-1834** |
| Commander MAX 800 DPS 16-17 | **2112-1834** |
| Defender 800 HD8 16 | **2112-1834** |
| Defender MAX 800 DPS/XT 17 | **2112-1834** |
| Defender 800R DPS/STD/XT 17 | **2112-1834** |
| Outlander 800R DPS EFI 13-15 | **2112-1834** |
| Outlander 800R X mr EFI 11-12, 15 | **2112-1834** |
| Outlander 800R XT/XT-P EFI 10-15 | **2112-1834** |
| Outlander MAX 800R DPS EFI 13-15 | **2112-1834** |
| Outlander MAX 800R LTD EFI 10-12 | **2112-1834** |
| Outlander MAX 800R XT/XT-P EFI 10-15 | **2112-1834** |
| Renegade 800R X xc EFI 10-15 | **2112-1834** |
| Outlander 850 DPS EFI 16-17 | **2112-1834** |
| Outlander 850 MOS EFI 17 | **2112-1834** |
| Outlander 850 X mr/XT/XT-P EFI 16-17 | **2112-1834** |
| Outlander MAX 850 XT/XT-P EFI 16-17 | **2112-1834** |
| Renegade 850 STD EFI 17 | **2112-1834** |
| Renegade 850 X xc EFI 16-17 | **2112-1834** |
| Maverick X3 900 STD 17 | **2112-1834** |
| Maverick X3 900 X ds/X rs DPS 17 | **2112-1834** |
| Commander 1000 DPS 13-17, | **2112-1834** |
| Commander 1000 LTD 12-17 | **2112-1834** |
| Commander 1000 STD/XT 11-17 | **2112-1834** |
| Commander 1000 X 11-13 | **2112-1834** |
| Commander 1000 XT-P 14-17 | **2112-1834** |
| Commander MAX 1000 DPS/XT 14-17 | **2112-1834** |
| Commander MAX 1000 LTD 15-17 | **2112-1834** |
| Defender 1000 DPS 17 | **2112-1834** |
| Defender 1000 HD10 16 | **2112-1834** |
| Defender 1000 STD/XT 17 | **2112-1834** |
| Defender MAX 1000 DPS 17 | **2112-1834** |
| Maverick 1000R DPS 16-17 | **2112-1834** |
| Maverick 1000R STD 13-16 | **2112-1834** |
| Maverick 1000R X ds 15 | **2112-1834** |
| Maverick 1000R X ds DPS 15-16 | **2112-1834** |
| Maverick 1000R X mr 14-17 | **2112-1834** |
| Maverick 1000R X rs 13-16 | **2112-1834** |
| Maverick 1000R X rs DPS 14-15 | **2112-1834** |
| Maverick 1000R X xc 14-17 | **2112-1834** |
| Maverick 1000R XC DPS 17 | **2112-1834** |
| Maverick 1000R XC/X ds STD 16-17 | **2112-1834** |
| Maverick MAX 1000R DPS 16-17 | **2112-1834** |
| Maverick MAX 1000R STD 14-15 | **2112-1834** |
| Maverick MAX 1000R X ds DPS 15-16 | **2112-1834** |
| Maverick MAX 1000R X mr 17 | **2112-1834** |
| Maverick MAX 1000R X rs DPS 14-15 | **2112-1834** |
| Maverick MAX 1000T X ds DPS/STD/X rs 16-17 | **2112-1834** |
| Outlander 1000 DPS EFI 14-15 | **2112-1834** |
| Outlander 1000 PRO EFI 17-18 | **2112-1834** |
| Outlander 1000 STD EFI 12 | **2112-1834** |
| Outlander 1000 X mr EFI 13-15 | **2112-1834** |
| Outlander 1000 XT EFI 12-18 | **2112-1834** |
| Outlander 1000 XT-P EFI 13-15 | **2112-1834** |
| Outlander 1000R DPS EFI 16-17 | **2112-1834** |

**Suite de la section RÉGULATEURS/REDRESSEURS page suivante.**

**AVERTISSEMENT :** VOIR PAGE 4 POUR DES INFORMATIONS IMPORTANTES CONCERNANT LES GARANTIES, LA CONFORMITÉ AUX NORMES DE CONTRÔLE DES ÉMISSIONS ET LA RÉGLEMENTATION RELATIVE AU BRUIT.

Tous les produits avec une référence **MAGENTA GRAS** sont nouveaux en 2026.

## RÉGULATEURS/REDRESSEURS (SUITE)

| MODÈLES | RÉF. |
|---|---|
| **CAN-AM (SUITE)** | |
| Outlander 1000R MOS EFI 17 | **2112-1834** |
| Outlander 1000R X mr EFI 16-17 | **2112-1834** |
| Outlander 1000R XT/XT-P EFI 16-17 | **2112-1834** |
| Outlander MAX 1000 DPS/LTD EFI 13-15 | **2112-1834** |
| Outlander MAX 1000 PRO EFI 16-17 | **2112-1834** |
| Outlander MAX 1000 XT EFI 13-15 | **2112-1834** |
| Outlander MAX 1000 XT-P EFI 13-17 | **2112-1834** |
| Outlander MAX 1000R LTD/XT EFI 16-17 | **2112-1834** |
| Renegade 1000 X xc EFI 12-16 | **2112-1834** |
| Renegade 1000R STD EFI 16 | **2112-1834** |
| Renegade 1000R X mr/X xc EFI 17 | **2112-1834** |
| **CFMOTO** | |
| CFORCE 500 X5/600 X6 10-17 | **2112-1859** |
| CFORCE 400/500 H.O./ 600/800 X8 15-22 | **2112-1860** |
| CFORCE 600 Touring/ 800 XC/1000 20-22 | **2112-1861** |
| **ETON** | |
| AXL50 Lightning 00-01 | **2112-0551** |
| RXL50 Viper 02-04 | **2112-0551** |
| TXL50 Thunder (tous) | **2112-0551** |
| RXL70 Viper 2 temps 04-07 | **2112-0551** |
| AXL90 Lightning 2 temps (tous) | **2112-0551** |
| DXL90 Sierra 2 temps 00-05 | **2112-0551** |
| RXL90 Viper 2 temps 02-07 | **2112-0551** |
| TXL90 Thunder 2 temps 00-01 | **2112-0551** |
| **HONDA** | |
| TRX90 Sportrax 93-05 | **2112-0545** |
| ATC250ES/SX 85-87 | **2112-0881** |
| TRX250 Utility 85-87 | **2112-0881** |
| TRX300 FourTrax 2x4/4x4 88-92 | **2112-0525** |
| TRX300 FourTrax 2x4/4x4 93-00 | **2112-0526** |
| TRX350FE/FM/TE Rancher ES 4x4 00-06 | **2112-0527** |
| TRX350TM Rancher S 00-06 | **2112-0527** |
| TRX400FW Foreman 95-03 | **2112-0527** |
| TRX420 Rancher (tous) 14-16 | **2112-1152** |
| TRX450FM FourTrax 02-04 | **2112-0527** |
| TRX450R 04-05 | **2112-0527** |
| TRX450S/ES Foreman 98-01 | **2112-0527** |
| TRX500FA Rubicon 05-09 | **2112-1152** |
| TRX500FE Foreman 4x4 ES 05-09/11 | **2112-1152** |
| TRX500FGA Rubicon GPS 05-09, 11-16 | **2112-1152** |
| TRX500FM Foreman 4x4 05-09, 11-16 | **2112-1152** |
| TRX500 FPA Rubicon 09, 11-16 | **2112-1152** |
| TRX500TM Foreman 05-06 | **2112-1152** |
| TRX500FPE Foreman EPS 4x4 07-09, 11-16 | **2112-1152** |
| SxS500M Pioneer 500 15-16 | **2112-1152** |
| TRX680 Rincon (tous) 06-16 | **2112-1152** |
| SxS700M Pioneer 700 (tous) 14-16 | **2112-1152** |
| **KAWASAKI** | |
| KLF110E Mojave 87-88 | **2112-1001** |
| KLF185 Bayou 85-87 | **2112-1001** |
| KLF220 Bayou 88-95 | **2112-1001** |
| KLF250 Bayou 03-11 | **2112-0535** |
| KSF250 Mojave 87-04 | **2112-0545** |
| KLF300A Bayou 86-91 | **2112-0533** |
| KLF300C Bayou 89-91 | **2112-0533** |
| KVF300 Prairie 99-02 | **2112-0536** |
| KVF360 Prairie 2x4/4x4 03-12 | **2112-0536** |
| KVF400D Prairie 99-02 | **2112-0536** |
| KVF650 Brute Force 4x4 05-11 | **2112-0536** |
| KVF650 Prairie 02-03 | **2112-0536** |
| KVF650i Brute Force 4x4i 07-11 | **2112-0537** |
| KFX700 V-Force 04-09 | **2112-0536** |
| KVF700 Prairie 4x4 04-06 | **2112-0536** |
| KVF750i Brute Force 4x4i 05-09 | **2112-0537** |
| KVF750i Brute Force 4x4i 12-16 | **2112-1251** |
| **KYMCO** | |
| MXU 150 05-11 | **2112-0993** |
| MXU 250 04-11 | **2112-0993** |
| MXU 300 05-11 | **2112-0993** |
| **POLARIS** | |
| Predator 50 04-06 | **2112-0551** |
| Predator 50 07 | **2112-0964** |

| MODÈLES | RÉF. |
|---|---|
| **POLARIS (SUITE)** | |
| Scrambler 50 01-03 | **2112-0551** |
| Outlaw 50 08-09 | **2112-0964** |
| Outlaw 50 13 | **2112-0964** |
| Predator 90 03-06 | **2112-0551** |
| Scrambler 90 01-03 | **2112-0551** |
| Sportsman 90 01-06 | **2112-0551** |
| Sportsman 90 (4 temps) 07-14 | **2112-0964** |
| Outlaw 90 (4 temps) 07-14 | **2112-0964** |
| SVR 150 17-18 | **2112-1310** |
| Phoenix 200 05-13 | **2112-0883** |
| Sawtooth 200 06-07 | **2112-0883** |
| Trail Blazer 250 91-98 | **2112-0546** |
| Trail Boss 250 99 | **2112-0546** |
| Xplorer 300 99 | **2112-0546** |
| Xplorer 300 4x4 99 | **2112-0546** |
| ACE 325 (tous) 14 | **2112-1254** |
| ACE 325/570/900 (tous) 15-16 | **2112-1252** |
| Hawkeye 325 2x4 15 | **2112-1483** |
| Sportsman 325 15 | **2112-1483** |
| Ranger 325 ETX 16 | **2112-1833** |
| Trail Blazer 330 10-13 | **2112-1484** |
| Trail Boss 330 10-13 | **2112-1484** |
| Hawkeye 400 H.O. 2x4 11-14 | **2112-1484** |
| Ranger 400 10-14 | **2112-1484** |
| Scrambler 400 95-96 | **2112-0546** |
| Scrambler 400 99 | **2112-0546** |
| Scrambler 400L 97 | **2112-0549** |
| Scrambler 400 4x4 95-96 | **2112-0546** |
| Sport 400 98 | **2112-0546** |
| Sportsman 400 94-97 | **2112-0549** |
| Sportsman 400 4x4 03-04 | **2112-0966**[2] |
| Sportsman 400 H.O. 4x4 11-14 | **2112-1484** |
| Xplorer 400L 96-97 | **2112-0549** |
| Xpress 400L 96 | **2112-0549** |
| Magnum 425 4x4 96-97 | **2112-0549** |
| Sportsman 450 EFI 16 | **2112-1483** |
| Sportsman 450 HD 16-18 | **2112-1483** |
| Sportsman 450 H.O. 16-18 | **2112-1483** |
| Sportsman 450 Tractor 16 | **2112-1483** |
| Sportsman 450 HD 19 | **2112-1833** |
| Sportsman 450 H.O. 19-20 | **2112-1833** |
| ACE 500 SOHC 17-19 | **2112-1833** |
| ATP 500 4x4 04 | **2112-0966** |
| Magnum 500 4x4 98-02 | **2112-0547** |
| Magnum 500 4x4 03 | **2112-0966** |
| Ranger 500 17-22 | **2112-1833** |
| Ranger 500 4x4 EFI 08-09 | **2112-1832** |
| Ranger 500 EFI 10-11 | **2112-1485** |
| Ranger Crew 500 11-13 | **2112-1485** |
| Scrambler 500 2x4 97-01 | **2112-0547** |
| Scrambler 500 4x4 97-02 | **2112-0547** |
| Scrambler 500 4x4 03 | **2112-0966** |
| Scrambler 500 4x4 10-12 | **2112-1484** |
| Sportsman 500 4x4 96-97 | **2112-0549** |
| Sportsman 500 4x4 98-02 | **2112-0547** |
| Sportsman 500 4x4 03 | **2112-0966** |
| Sportsman 500 (non-EFI) 4x4 04 | **2112-0966**[2] |
| Sportsman 500 6x6 03 | **2112-0966** |
| Sportsman 500 6x6 98-02 | **2112-0547** |
| Sportsman 500 Forest 11-13 | **2112-1484** |
| Sportsman 500 Forest Tractor 11-14 | **2112-1485** |
| Sportsman 500 H.O. 4x4 EFI 08-09 | **2112-1832** |
| Sportsman 500 Tractor EFI 10 | **2112-1832** |
| Sportsman Touring 500 4x4 EFI 08-09 | **2112-1832** |
| Sportsman Touring 500 H.O. 10-13 | **2112-1484** |
| Sportsman X2 500 EFI 08-09 | **2112-1832** |
| Worker 500 98-02 | **2112-0547** |
| Sportsman 550/Forest/ Touring/X2/XP 10-14 | **2112-1755** |
| Xplorer 500 97 | **2112-0549** |
| ACE 570 17-19 | **2112-1833** |
| Ranger/Crew 570 14-15 | **2112-1310** |
| Ranger/Crew 570 (tous) 16-23 | **2112-1833** |
| RZR 570 13-16 | **2112-1310** |
| RZR 570 EFI 12 | **2112-1254** |

| MODÈLES | RÉF. |
|---|---|
| **POLARIS (SUITE)** | |
| RZR 570 (tous) 17-22 | **2112-1833** |
| Sportsman 570 6x6 17-22 | **2112-1833** |
| Sportsman 570 6x6 Ltd 20-21 | **2112-1833** |
| Sportsman 570 6x6 Tractor 17-18 | **2112-1833** |
| Sportsman 570 EFI 14-18 | **2112-1483** |
| Sportsman 570 EFI 19-20 | **2112-1833** |
| Sportsman 570 SP 15-18 | **2112-1483** |
| Sportsman 570 SP 19-20 | **2112-1833** |
| Sportsman 570 Tractor 15-19 | **2112-1483** |
| Sportsman Touring 570 15-22 | **2112-1833** |
| Sportsman X2 570 21-22 | **2112-1833** |
| Sportsman X2 570 EPS 16-20 | **2112-1833** |
| Sportsman 600 02-04 | **2112-0966**[2] |
| Sportsman 600 04 | **2112-0552** |
| Sportsman 700 04 | **2112-0552** |
| Sportsman 700 4x4 EFI 07 | **2112-1832** |
| Sportsman X2 700 EFI 08 | **2112-1832** |
| Ranger 700 4x4/6x6 EFI 07-09 | **2112-1832** |
| Ranger Crew 700 08-09 | **2112-1832** |
| Ranger XP 700 4x4 07 | **2112-1832** |
| Ranger 800 EFI 10 | **2112-1485** |
| Ranger/Crew 800 11-16 | **2112-1310** |
| Ranger XP 800 12 | **2112-1310** |
| RZR 800 EFI (tous) 08-09 | **2112-1832** |
| RZR 800 EFI 10 | **2112-1485** |
| RZR S 800 EFI (tous) 09 | **2112-1832** |
| RZR S 800 EFI 10 | **2112-1485** |
| Sportsman 800 4x4 EFI 07-09 | **2112-1832** |
| Sportsman 800 6x6 EFI 09-10 | **2112-1832** |
| Sportsman 800 EFI 10-14 | **2112-1485** |
| Sportsman 800 Forest 12-13 | **2112-1485** |
| Sportsman 800 Forest 15 | **2112-1485** |
| Sportsman Touring 800 4x4 EFI 08-09 | **2112-1832** |
| Sportsman 850 (tous) 11-16 | **2112-1755** |
| Scrambler 850 (tous) 15-16 | **2112-1755** |
| Scrambler 850 (tous) 17-23 | **2112-1833** |
| Sportsman X2 800 EFI 07-09 | **2112-1832** |
| Sportsman 850 (tous) 17-23 | **2112-1833** |
| RZR/S/4 800 EFI 11-14 | **2112-1310** |
| ACE 900 17-19 | **2112-1833** |
| Ranger 900 EPS 17-18 | **2112-1833** |
| Ranger Crew 900 (tous) 14-15 | **2112-1253** |
| Ranger Crew 900 (tous) 16-19 | **2112-1833** |
| Ranger XP 900 (tous) 13-15 | **2112-1253** |
| Ranger XP 900 (tous) 16-19 | **2112-1833** |
| RZR 4 900 (tous) 14 | **2112-1252** |
| RZR 4 900 EPS 16 | **2112-1833** |
| RZR 900 (tous) 14 | **2112-1252** |
| RZR 900 (tous) 15 | **2112-1253** |
| RZR 900 16-22 | **2112-1833** |
| RZR 900 S (tous) 15-20 | **2112-1833** |
| RZR 900 Tractor 17-18 | **2112-1833** |
| RZR S 900 (tous) 15 | **2112-1253** |
| RZR XC 900 15 | **2112-1253** |
| RZR XP 4 900 (tous) 12 | **2112-1254** |
| RZR XP 4 900 (tous) 13 | **2112-1252** |
| RZR XP 900 (tous) 12 | **2112-1254** |
| RZR XP 900 (tous) 13 | **2112-1252** |
| RZR XP 1000 (tous) 14-16 | **2112-1252** |
| RZR XP 1000 Turbo 16 | **2112-1253** |
| RZR XP 1000 Turbo 18 | **2112-1310** |
| General 1000 4P (tous) 17-23 | **2112-1833** |
| General 1000 (tous) 17-23 | **2112-1833** |
| Ranger 1000 (tous, sauf Diesel) 17-23 | **2112-1833** |
| Ranger Crew 1000 (tous sauf NorthStar) 17-23 | **2112-1833** |
| RZR 1000 S 60" 16 | **2112-1833** |
| RZR 1000 16 | **2112-1833** |
| RZR 1000 RS1 (tous) 19-22 | **2112-1833** |
| RZR 1000 S (tous) 17-21 | **2112-1833** |
| RZR 1000 Trail S (tous) 21-23 | **2112-1833** |
| RZR 4 1000 S (tous) 19-20 | **2112-1833** |
| RZR 4 XP 1000 17-20 | **2112-1833** |

[2] Remplace uniquement OEM n°4010796 sur les modèles Sportsman 04.

**AVERTISSEMENT :** VOIR PAGE 4 POUR DES INFORMATIONS IMPORTANTES CONCERNANT LES GARANTIES, LA CONFORMITÉ AUX NORMES DE CONTRÔLE DES ÉMISSIONS ET LA RÉGLEMENTATION RELATIVE AU BRUIT.

Tous les produits avec une référence **MAGENTA GRAS** sont nouveaux en 2026.

## RÉGULATEURS/REDRESSEURS (SUITE)

| MODÈLES | RÉF. |
|---|---|
| **POLARIS (SUITE)** | |
| RZR 4 XP 1000 Turbo EPS 17-18 | **2112-1833** |
| RZR XP 1000 (tous modèles) 17-23 | **2112-1833** |
| RZR XP 1000 Turbo (tous) 17 | **2112-1833** |
| RZR XP 4 1000 Turbo LE 19 | **2112-1833** |
| RZR XP 4 1000 Turbo MD 18 | **2112-1833** |
| Scrambler 1000 (tous) 15 | **2112-1755** |
| Scrambler 1000 (tous) 16-23 | **2112-1833** |
| Sportsman 1000 (tous) 15 | **2112-1755** |
| Sportsman 1000 (tous) 16-23 | **2112-1833** |
| **SUZUKI** | |
| LT160 QuadRunner 88-92 | **2112-0530** |
| LT-F160 QuadRunner 91-04 | **2112-0530** |
| LT-F250 QuadRunner 88-01 | **2112-0530** |
| LT-F250F KingQuad 4WD 00-01 | **2112-0530** |
| LT-F250 Ozark 02-09, 12-14 | **2112-0962** |
| LT-Z250 QuadSport 04-09 | **2112-0962** |
| LT250R QuadRacer 85-92 | **2112-0545** |
| LT-4WD QuadRunner 250 4WD 87-96 | **2112-0530** |
| LT-F4WD QuadRunner 250 97-98 | **2112-0530** |
| LT-F300F KingQuad 99-01 | **2112-0530** |
| LT-F4WD KingQuad 300 97-98 | **2112-0530** |
| LT-F4WDX KingQuad 300 91-98 | **2112-0530** |
| LT-A400 Eiger 2WD/4WD 02-07 | **2112-0673** |
| LT-A400F KingQuad 08-09 | **2112-0673** |
| LT-Z400 QuadSport 03-08 | **2112-0962** |
| LT-A450X KingQuad 07-09 | **2112-0882**[1] |
| LT500R QuadRacer 87-90 | **2112-0545** |
| LT-A500F QuadMaster 00 | **2112-0531** |
| LT-A500F QuadMaster 01 | **2112-0532** |
| LT-A500F Vinson 4x4 auto 02-07 | **2112-0882**[1] |

| MODÈLES | RÉF. |
|---|---|
| **SUZUKI (SUITE)** | |
| LT-A500X KingQuad 09, 11-12 | **2112-0882**[1] |
| LT-F500F QuadRunner 98-99 | **2112-0529** |
| LT-F500F QuadRunner 00 | **2112-0531** |
| LT-F500F QuadRunner 01-02 | **2112-0532** |
| LT-F500F Vinson 4x4 manual 04-07 | **2112-0882**[1] |
| LT-A700X KingQuad 4x4 06-07 | **2112-0882**[1] |
| LT-V700F TwinPeaks 04-05 | **2112-0536** |
| LT-A750X KingQuad 08-09, 11 | **2112-0882**[1] |
| **YAMAHA** | |
| YFM125 Grizzly 04-11 | **2112-0541** |
| YFS200 Blaster 88-06 | **2112-0545** |
| YFB250F Timberwolf 97-00 | **2112-0543** |
| YFM250 Bear Tracker 99-00 | **2112-0543** |
| YFM250 Bear Tracker 01-03 | **2112-0541** |
| YFM250 Big Bear 07-10 | **2112-0541** |
| YFM250 Bruin 05-06 | **2112-0541** |
| YFM250 Raptor 08-11 | **2112-0541** |
| YFM250X Bear Tracker 04 | **2112-0541** |
| YFM350 Big Bear 2WD 97-98 | **2112-0543** |
| YFM350 Bruin 2WD/4WD 04-06 | **2112-0541** |
| YFM350 Grizzly 07-12 | **2112-0541** |
| YFM350 Raptor 04-11 | **2112-0541** |
| YFM350 Warrior 96-01 | **2112-0543** |
| YFM350 Wolverine 95-01 | **2112-0543** |
| YFM350 Wolverine 06-09 | **2112-0541** |
| YFM350FW/FWBJ/SE Big Bear 4WD/SE 97-99 | **2112-0543** |
| YFZ350 Banshee 87-06 | **2112-0545** |
| YFM350 Moto 4 87-89 | **2112-1100** |
| YFP350 Terrapro 88 | **2112-1100** |

| MODÈLES | RÉF. |
|---|---|
| **YAMAHA (SUITE)** | |
| YFM400 Big Bear 98-01 | **2112-0543** |
| YFM400 Big Bear 02-11 | **2112-0541** |
| YFM400 Grizzly 07 | **2112-0541** |
| YFM400 Kodiak 96-99 | **2112-0543** |
| YFM400 Kodiak 2WD 00-01, 03-04 | **2112-0541** |
| YFM400 Kodiak 4WD 00-02 | **2112-0541** |
| YFM450 Grizzly 4WD 07-11 | **2112-0541** |
| YFM450 Kodiak 4WD 03-06 | **2112-0541** |
| YFM450 Wolverine Sport 4WD 06-08 | **2112-0541** |
| YFZ450R/X 09-25 | **2112-0539** |
| | **2112-1831**[3] |
| YXR450 Rhino 06-09 | **2112-0539** |
| YXR45F Rhino 450 06-09 | **2112-1831** |
| YFM600 Grizzly 98 | **2112-0543** |
| YFM600 Grizzly 99-01 | **2112-0541** |
| YFM660 Grizzly 02-08 | **2112-0539** |
| YFM660 Raptor 01-05 | **2112-0541** |
| YXR660 Rhino 04-07 | **2112-0539** |
| YXR66F Rhino 660 04-07 | **2112-1831** |
| YFM660 Grizzly 02-08 | **2112-1831** |
| YFM700 Grizzly 07-09 | **2112-0540** |
| YFM700 Raptor 06-10 | **2112-0539** |
| YFM700 Raptor 06-22 | **2112-1831** |

[1] Avec une prise moulée dans le corps. Les modèles dotés d'un régulateur/redresseur de type plomb nécessitent la pièce Rick's RÉF. 2112-0359.

[3] Régulateur/redresseur série Hot Shot avec technologie Mosfet offrant un fonctionnement plus froid que le design OEM.

## STATORS ET BOBINES

### STATORS

- Stators de rechange type origine
- Conçus comme des pièces de remplacement à montage facile ; sauf mention contraire, comprennent l'ensemble des connecteurs et des passe-fils
- Stators haut voltage également disponibles avec une puissance électrique additionnelle

**2112-0492**



**2112-0503**



### STATORS

| MODÈLES | RÉF. |
|---|---|
| **ARCTIC CAT** | |
| 375 auto 2x4 02 | **2112-0676** |
| 375 auto 4x4 02 | **2112-0676** |
| 400 2x4 98-00 | **2112-0886** |
| 400 4x4 98-00 | **2112-0886** |
| 400 ACT auto 4x4 04 | **2112-0676** |
| 400 ACT manual 4x4 04 | **2112-0676** |
| 400 ACT MRP auto 4x4 04 | **2112-0676** |
| 400 ACT MRP manual 4x4 04 | **2112-0676** |
| 400 auto 4x4 03-04, 08 | **2112-0676** |
| 400 FIS auto 05-07 | **2112-0676** |
| 400 FIS auto 2x4 03-04 | **2112-0676** |
| 400 FIS auto 4x4 03-04 | **2112-0676** |
| 400 FIS auto LE 05-07 | **2112-0676** |
| 400 FIS manual 05-07 | **2112-0676** |
| 400 FIS manual 2x4 02 | **2112-0886** |
| 400 FIS manual 2x4 03-04 | **2112-0676** |
| 400 FIS manual 4x4 02 | **2112-0886** |
| 400 FIS manual 4x4 03-04 | **2112-0676** |
| 400 FIS MRP auto 4x4 | **2112-0676** |
| 400 FIS MRP manual 4x4 | **2112-0676** |
| 400 manual 2x4 01 | **2112-0886** |
| 400 manual 4x4 01 | **2112-0886** |
| 400 manual 4x4 03-04, 08 | **2112-0676** |
| 400 TBX auto 4x4 04-06 | **2112-0676** |
| 400 TRV 06-07 | **2112-0676** |
| 400 VP auto 4x4 05-06 | **2112-0676** |
| 400 VP manual 4x4 05-06 | **2112-0676** |

| MODÈLES | RÉF. |
|---|---|
| **ARCTIC CAT (SUITE)** | |
| 454 Bearcat 2x4 97-98 | **2112-0886** |
| 454 Bearcat 4x4 96-98 | **2112-0886** |
| 500 4x4 98-99 | **2112-0886** |
| 500 FIS manual 4x4 02 | **2112-0886** |
| 500 manual 4x4 00-01 | **2112-0886** |
| 500 TBX auto 4x4 06 | **2112-0676** |
| 500 TRV auto 4x4 03-06, 08 | **2112-0885** |
| 500 TRV Core 13 | **2112-1153** |
| 500 TRV EFI H1 09-10 | **2112-1153** |
| 500 TRV H1 EFI LE 09 | **2112-1153** |
| 500 XT Utility Model 13 | **2112-1153** |
| 550 Core 13 | **2112-1153** |
| 550 EFT 15 | **2112-1153** |
| 550 GT Cruiser 12 | **2112-1153** |
| 550 GT Utility Model 12 | **2112-1153** |
| 550 H1 EFI 09-10 | **2112-1153** |
| 550 H1 EFI LE 09 | **2112-1153** |
| 550 LTD Utility Model 11-13 | **2112-1153** |
| 550 Prowler H1 EFI 09 | **2112-1153** |
| 550 Prowler XT 10-14 | **2112-1153** |
| 550 PS 11 | **2112-1153** |
| 550 PS Cruiser 11 | **2112-1153** |
| 550 S EFI 10 | **2112-1153** |
| 550 TRV EFT 15 | **2112-1153** |
| 550 TRV GT 11-12 | **2112-1153** |
| 550 TRV S EFI 10 | **2112-1153** |
| 550 TRV XT 13 | **2112-1153** |

| MODÈLES | RÉF. |
|---|---|
| **ARCTIC CAT (SUITE)** | |
| 550 Utility Model 11-12 | **2112-1153** |
| 650 H1 08, 10-11 | **2112-0965** |
| 650 H1 FIS 07-08 | **2112-0965** |
| 650 H1 FIS LE 07 | **2112-0965** |
| 650 H1 LE 05 | **2112-0965** |
| 650 H1 SE 06 | **2112-0965** |
| 650 Mud Pro H1 10 | **2112-0965** |
| 650 Prowler 07-08 | **2112-0965** |
| 650 Prowler XT 06-09 | **2112-0965** |
| 650 TBX H1 07 | **2112-0965** |
| 650 TRV H1 07-09 | **2112-0965** |
| 650 Utility Model 11 | **2112-0965** |
| 700 Cruiser 12 | **2112-1153** |
| 700 EFI 08 | **2112-0968** |
| 700 EFI FIS 07 | **2112-0968** |
| 700 EFI FIS LE 07 | **2112-0968** |
| 700 EFI LE 08 | **2112-0968** |
| 700 EFI SE 06 | **2112-0968** |
| 700 H1 EFI 08-09 | **2112-1153** |
| 700 H1 EFI LE 09 | **2112-1153** |
| 700 H1 EFI SE 09 | **2112-1153** |
| 700 LTD Utility Model 11-12 | **2112-1153** |
| 700 Mud Pro 11-12 | **2112-1153** |
| 700 Mud Pro H1 EFI 09-10 | **2112-1153** |
| 700 Mud Pro LTD 12 | **2112-1153** |
| 700 Prowler HDX 11-12 | **2112-1153** |
| 700 Prowler XT H1 EFI 09 | **2112-1153** |

**Suite de la section STATORS ET BOBINES page suivante.**

**AVERTISSEMENT :** VOIR PAGE 4 POUR DES INFORMATIONS IMPORTANTES CONCERNANT LES GARANTIES, LA CONFORMITÉ AUX NORMES DE CONTRÔLE DES ÉMISSIONS ET LA RÉGLEMENTATION RELATIVE AU BRUIT.

Tous les produits avec une référence **MAGENTA GRAS** sont nouveaux en 2026.

# STATORS ET BOBINES (SUITE)

## STATORS (SUITE)

| MODÈLES | RÉF. |
|---|---|
| **ARCTIC CAT (SUITE)** | |
| 700 Prowler XTX 08-12 | **2112-1153** |
| 700 PS Cruiser 11 | **2112-1153** |
| 700 TBX GT 12 | **2112-1153** |
| 700 TBX H1 EFI 10 | **2112-1153** |
| 700 TBX LTD 11 | **2112-1153** |
| 700 TRV GT 11-12 | **2112-1153** |
| 700 TRV 11 | **2112-1153** |
| 700 TRV EFI 08 | **2112-0968** |
| 700 TRV H1 EFI 10 | **2112-1153** |
| 700 TRV H1 EFI Cruiser 10 | **2112-1153** |
| 700 TRV S EFI 10 | **2112-1153** |
| 700 Utility Model 11-12 | **2112-1153** |
| 1000 Cruiser (tous) 12 | **2112-1153** |
| 1000 GT (tous modèles utilitaires) 12 | **2112-1153** |
| 1000 LTD (tous modèles utilitaires) 11 | **2112-1153** |
| 1000 Mud Pro (tous) 10-12 | **2112-1153** |
| 1000 Prowler XTZ (tous) 09-14 | **2112-1153** |
| 1000 Thundercat auto SE 08 | **2112-1153** |
| 1000 Thundercat H2 09 | **2112-1153** |
| 1000 Thundercat H2 LE 10 | **2112-1153** |
| 1000 TRV (tous) 12 | **2112-1153** |
| 1000 TRV EFT 14 | **2112-1153** |
| 1000 XT (tous) 13-14 | **2112-1153** |
| **CAN-AM** | |
| DS70 08-15 | **21121118** |
| DS90 4 temps 08-18 | **21121118** |
| DS90 X 08-18 | **21121118** |
| Outlander MAX 400 STD/XT EFI 08-15 | **2112-0959** |
| Outlander 400 STD EFI 08-15 | **2112-0959** |
| Outlander 400 STD H.O. EFI 14-15 | **2112-0959** |
| Outlander 400 XT EFI 08-14 | **2112-0959** |
| Outlander 400 H.O. XT EFI 08-14 | **2112-0959** |
| Outlander MAX 400 H.O. STD/ XT EFI 08, 14-15 | **2112-0959** |
| Outlander MAX 400 STD/XT EFI 08-15 | **2112-0959** |
| Outlander 400 EFI 09 | **2112-0959** |
| Outlander 450 (tous) 17 | **2112-0959** |
| Outlander 450 STD EFI 16-17 | **2112-0959** |
| Outlander MAX 450 STD EFI 18-21 | **2112-0959** |
| Outlander 500 STD EFI 07-05 | **2112-0959** |
| Outlander 500 XT 07-09 | **2112-0959** |
| Outlander MAX 500 STD EFI 07-15 | **2112-0959** |
| Outlander MAX 500 XT EFI 07-09 | **2112-0959** |
| Renegade 500 STD EFI 08-15 | **2112-0959** |
| Outlander 570 EFI 16 | **2112-0959** |
| Outlander 570 PRO EFI 16 | **2112-0959** |
| Outlander 570 Rotax (tous) 17 | **2112-0959** |
| Outlander 570 STD EFI 16 | **2112-0959** |
| Outlander 570 XT EFI 17-22 | **2112-0959** |
| Outlander MAX 570 STD EFI 16 | **2112-0959** |
| Renegade 570 STD EFI 16-17 | **2112-0959** |
| Renegade 570 X mr/X xc EFI 17 | **2112-0959** |
| Outlander 650 STD EFI 06-17 | **2112-0959** |
| Outlander 650 XT EFI 06-09 | **2112-0959** |
| Outlander MAX 650 STD EFI 06-08, 11-12, 15 | **2112-0959** |
| Outlander MAX 650 XT EFI 06-09 | **2112-0959** |
| Outlander 800 XT EFI 06-09 | **2112-0959** |
| Outlander 800R LTD EFI 09 | **2112-0959** |
| Outlander 800R STD EFI 09-14 | **2112-0959** |
| Outlander MAX 800 LTD EFI 07-08 | **2112-0959** |
| Outlander MAX 800 STD EFI 06-12 | **2112-0959** |
| Renegade 800 STD EFI 07-15 | **2112-0959** |
| Renegade 800 X EFI 08-09 | **2112-0959** |
| Renegade 850 STD EFI 16 | **2112-0959** |
| Outlander 1000 STD EFI 12 | **2112-0959** |
| Renegade 1000 STD EFI 12-19 | **2112-0959** |
| **ETON** | |
| AXL 50 Lightning (tous) | **2112-0483** |
| RXL 50 Viper (tous) | **2112-0483** |
| TXL 50 Thunder (tous) | **2112-0483** |
| RXL 70 Viper 2 temps (tous) | **2112-0483** |
| AXL 90 Lightning 2 temps (tous) | **2112-0483** |
| DXL 90 Sierra 2 temps (tous) | **2112-0483** |

| MODÈLES | RÉF. |
|---|---|
| **ETON (SUITE)** | |
| RXL 90 Viper 2 temps (tous) | **2112-0483** |
| TXL 90 Thunder 2 temps (tous) | **2112-0483** |
| **HONDA** | |
| TRX90 FourTrax 93-05 | **2112-0982**[17] |
| ATC250ES Big Red 85-87 | **2112-0690**[2] |
| ATC250R 85-86 | **2112-0490**[1] |
| ATC250SX 85-87 | **2112-0690**[2] |
| TRX250 FourTrax 85-87 | **2112-0690**[2] |
| TRX250 Recon 97-04 | **2112-0688**[16] |
| TRX250EX Sportrax 01-05 | **2112-0688**[16] |
| TRX250R 86-89 | **2112-0490**[1] |
| TRX300 FourTrax 88-00 | **2112-1490**[3] |
| | **2112-1491**[4] |
| TRX350 FourTrax 86-87 | **2112-0489**[16] |
| TRX350 Rancher (tous) 00-06 | **2112-0687** |
| TRX400EX Sportrax 99-08 | **2112-1256** |
| TRX400X 09, 12-14 | **2112-1256** |
| TRX400FW Foreman 95-03 | **2112-1492**[16] |
| TRX450 Foreman 98-01 | **2112-1492**[16] |
| TRX450 Foreman (tous) 02-04 | **2112-1492**[16] |
| TRX500 Foreman (tous) 05-09, 11 | **2112-0686** |
| TRX650/680 Rincon 06-14 | **2112-0969** |
| **KAWASAKI** | |
| KLF220 96-02 | **2112-0498** |
| KLF250 03-11 | **2112-0498** |
| KXT250 Tecate 84-87 | **2112-0492**[1] |
| KVF360 Prairie 03-12 | **2112-0692** |
| KSF400 KFX400 03-06 | **2112-0495**[1] |
| KVF650i Brute Force 4x4 06-12 | **2112-0497** |
| KRT750 Teryx4 (tous) 12-13 | **2112-1155** |
| KVF750i Brute Force 4x4i 05-07 | **2112-0497** |
| KVF750i Brute Force 12-24 | **2112-1155** |
| **POLARIS** | |
| Predator 50 04-06 | **2112-0483** |
| Scrambler 50 01-03 | **2112-0483** |
| Predator 90 03-06 | **2112-0483** |
| Scrambler 90 01-03 | **2112-0483** |
| Sportsman 90 01-06 | **2112-0483** |
| Xplorer 300 4x4 95 | **2112-0487** |
| ACE 325 EFI 15-16 | **2112-1489** |
| Hawkeye 325 2x4 15 | **2112-1488** |
| Ranger 325 ETX 16 | **2112-1489** |
| Sportsman 325 15 | **2112-1489** |
| Worker 335 99 | **2112-0486** |
| Sportsman 335 99-00 | **2112-0486** |
| 400L 2x4 94 | **2112-0487** |
| 400L 4x4 94 | **2112-0487** |
| 400L 6x6 94 | **2112-0487** |
| Big Boss 400L 6x6 95-97 | **2112-0487** |
| Hawkeye 400 H.O. 2x4 12-14 | **2112-0680**[5] |
| Ranger 400 4x4 10-13 | **2112-0680**[5] |
| Sport 400L 95 | **2112-0487** |
| Sportsman 400 4x4 94-97 | **2112-0487** |
| Sportsman 400 4x4 01-02 | **2112-0486** |
| Sportsman 400 4x4 03, début 04 | **2112-0488** |
| Sportsman 400 4x4 04-05 | **2112-0680**[6] |
| Sportsman 400 H.O. 4x4 08-10, 13-14 | **2112-0680**[5] |
| Xplorer 400 4x4 95-02 | **2112-0487** |
| Xpress 400L 96-97 | **2112-0487** |
| Magnum 425 2x4 95-98 | **2112-0486** |
| Magnum 425 4x4 95-99 | **2112-0486** |
| Magnum 425 6x6 96-98 | **2112-0486** |
| Ranger 425 2x4 03 | **2112-0486** |
| Ranger 425 2x4 04 | **2112-1101** |
| Farmhand 450 HD 2x4 17 | **2112-1489** |
| Sportsman 450 06-07 | **2112-0680**[5] |
| Sportsman 450 16-17 | **2112-1489** |
| Sportsman 450 EPS 16 | **2112-1489** |
| Sportsman 450 HD 16-19 | **2112-1489** |
| Sportsman 450 H.O. 16-20 | **2112-1488** |
| Sportsman 450 Tractor 16 | **2112-1489** |
| ACE 500 SOHC 17-19 | **2112-1489** |
| ATP 500 4x4 04 | **2112-0488** |
| ATP 500 4x4 05 | **2112-0680**[5] |

| MODÈLES | RÉF. |
|---|---|
| **POLARIS (SUITE)** | |
| Big Boss 500 6x6 98-01 | **2112-0484**[7] |
| Big Boss 500 6x6 02 | **2112-0488**[9] |
| Magnum 500 4x4 99-00 | **2112-0484**[7] |
| Magnum 500 4x4 02-03 | **2112-0488**[10] |
| Ranger 500 17-22 | **2112-1489** |
| Ranger 500 2x4 04 | **2112-1101** |
| Ranger 500 4x4 04 | **2112-1101** |
| Ranger 500 4x4 EFI 06-12 | **2112-0677**[11] |
| Ranger 500 4x4 fin 02, 03 | **2112-0488** |
| Ranger 500 6x6 99 | **2112-0484**[7] |
| Ranger 500 6x6 99, fin 02 | **2112-0488** |
| Ranger 500 6x6 03 | **2112-0485**[8] |
| Ranger 500 6x6 04 | **2112-1101** |
| Ranger 500 Series 11 04 | **2112-0486**[7] |
| | **2112-0488**[8] |
| Ranger Crew 500 EFI 11-13 | **2112-0677**[11] |
| Scrambler 500 2x4 97-00 | **2112-0484**[7] |
| Scrambler 500 2x4 late 02, 05-06 | **2112-0488**[10] |
| Scrambler 500 2x4 07-08 | **2112-0680**[5] |
| Scrambler 500 4x4 97-00 | **2112-0484**[7] |
| Scrambler 500 4x4 fin 02, 03 | **2112-0488**[10] |
| Scrambler 500 4x4 04-11 | **2112-0680**[5] |
| Sportsman 500 4x4 96-97 | **2112-0486** |
| Sportsman 500 4x4 98-00 | **2112-0484**[7] |
| Sportsman 500 6x6 98-01 | **2112-0484**[7] |
| Sportsman 500 6x6 fin 02, 03 | **2112-0488** |
| Sportsman 500 6x6 04-08 | **2112-0680**[5] |
| Sportsman 500 EFI 09 | **2112-0677**[11] |
| Sportsman 500 Forest 12-13 | **2112-0680**[5] |
| Sportsman 500 Forest 14 | **2112-0677**[11] |
| Sportsman 500 H.O. 4x4 02-04 | **2112-0488** |
| Sportsman 500 H.O. 4x4 04-06, 08-10, 12-13 | **2112-0680**[5] |
| Sportsman 500 H.O. 4x4 EFI 06-09 | **2112-0677**[11] |
| Sportsman 500 Touring EFI 4x4 08-09 | **2112-0677**[11] |
| Sportsman 500 Touring H.O. 4x4 12-13 | **2112-0680**[5] |
| Sportsman 500 Tractor EFI 09-12, 14 | **2112-0677**[11] |
| Sportsman 500 X 02 (fin 02) | **2112-0488** |
| Sportsman 500 X2 EFI 06-09 | **2112-0677**[11] |
| Worker 500 99 | **2112-0484**[7] |
| Worker 500 02 (récent 02) | **2112-0488** |
| Xplorer 500 97 | **2112-0486** |
| ACE 570 18-19 | **2112-1489** |
| Ranger 570 (tous) 18-23 | **2112-1489** |
| Ranger Crew 570 (tous) 18-23 | **2112-1489** |
| RZR 570 (tous) 17-22 | **2112-1489** |
| Sportsman 570 6x6 17-22 | **2112-1489** |
| Sportsman 570 6x6 Ltd 20-21 | **2112-1489** |

[1] Stator haute intensité.

[2] 1 stator sur 3 possible pour les applications listées. Diamètre extérieur de 103 mm Pas de passe-fil, connecteur ou bobine à impulsions

[3] Nouveau stator de type origine, qui remplacera les stators Honda TRX300 Fourtrax 88-00 avec pièces d'origine 31120-HC4-750, 31120-HC4-003. Ceci est un stator à 12 broches.

[4] Nouveau stator de type origine, qui remplacera les stators Honda TRX300 Fourtrax 88-00 avec pièces d'origine 31120-HC4-750, 31120-HC4-003. Ceci est un stator à 18 broches.

[5] Remplacement pour les pièces d'origine 3089546 et 3089249. Pas de connecteurs.

[6] Deux stators différents sont mentionnés pour le Sportsman 400 04 (en fonction du modèle). Pour les différencier, regardez le nombre de broches ; ceci est un stator à 18 broches. Remplacement pour les pièces d'origine 3089546 et 3089249. Pas de connecteurs.

[7] Remplace seulement les stators OEM qui disposent de deux bobines.

[8] Remplace seulement les stators OEM qui disposent d'une bobine.

[9] Convient aux séries 02-00894 et supérieures.

[10] Convient aux séries 02-02358 et supérieures

[11] Remplacement pour les pièces d'origine 3089959 et 3089906.

[16] Sans bobine de déclenchement

[17] Stator haute puissance ; doit utiliser le régulateur RÉF. 2112-0545 pour exploiter la puissance supplémentaire

**AVERTISSEMENT :** VOIR PAGE 4 POUR DES INFORMATIONS IMPORTANTES CONCERNANT LES GARANTIES, LA CONFORMITÉ AUX NORMES DE CONTRÔLE DES ÉMISSIONS ET LA RÉGLEMENTATION RELATIVE AU BRUIT.

Tous les produits avec une référence **MAGENTA GRAS** sont nouveaux en 2026.

# STATORS ET BOBINES (SUITE)

## STATORS (SUITE)

| MODÈLES | RÉF. |
|---|---|
| **POLARIS (SUITE)** | |
| Sportsman 570 6x6 Tractor 17-18 | **2112-1489** |
| Sportsman 570 EFI 14-20 | **2112-1489** |
| Sportsman 570 EPS (tous) 15-20 | **2112-1489** |
| Sportsman 570 Forest 14-20 | **2112-1489** |
| Sportsman 570 SP 15-20 | **2112-1488** |
| Sportsman Touring 570 14-22 | **2112-1489** |
| Sportsman X2 570 21-22 | **2112-1489** |
| Sportsman X2 570 EPS 15-20 | **2112-1489** |
| Sportsman 600 4x4 03-04 | **2112-0681**[12] |
| Sportsman 600 4x4 04 | **2112-0678**[13] |
| | **2112-0679**[14] |
| Ranger 700 4x4 EFI 06-09 | **2112-0773** |
| Ranger 700 6x6 EFI 06-09 | **2112-0773** |
| Ranger 700 Crew 08-09 | **2112-0773** |
| Ranger XP 700 4x4 05 | **2112-0679** |
| Ranger XP 700 4x4 06-07 | **2112-0773** |
| Sportsman 700 02, début 03-début 04 | **2112-0681**[14] |
| Sportsman 700 4x4 04 | **2112-0679**[14] |
| Sportsman 700 4x4 04-06 | **2112-0678** |
| Sportsman 700 4x4 EFI 05-06 | **2112-0679** |
| Sportsman 700 M7 05 | **2112-0678** |
| Sportsman 700 X2 EFI 08 | **2112-0773** |
| Ranger 800 (tous) 08-12 | **2112-0773** |
| Ranger 800 (tous) 13-16 | **2112-1488** |
| Ranger 800 Crew (tous) 10-12 | **2112-0773** |
| Ranger 800 Crew (tous) 13-14 | **2112-1488** |
| Ranger XP 800 (tous) 12 | **2112-0773** |
| RZR 4 800 (tous) 10-12 | **2112-0773** |
| RZR 4 800 (tous) 13-14 | **2112-1488** |
| RZR 800 EFI (tous) 08-12 | **2112-0773** |
| RZR 800 EFI (tous) 13-14 | **2112-1488** |
| RZR 800 EPS (tous) 14 | **2112-1488** |
| RZR 800 S EFI (tous) 09-12 | **2112-0773** |
| RZR 800 S EFI (tous) 13-14 | **2112-1488** |
| Sportsman 800 4x4 EFI 05-06 | **2112-0679** |
| Sportsman 800 4x4 EFI 08-12 | **2112-0773** |
| Sportsman 800 4x4 EFI 13-14 | **2112-1488** |
| Sportsman 800 6x6 EFI 09-12 | **2112-0773** |
| Sportsman 800 6x6 EFI 13-14 | **2112-1488** |
| Sportsman 800 Forest EFI 13-14 | **2112-1488** |
| Sportsman 800 Touring 4x4 EFI 08-09 | **2112-0773** |
| Sportsman 800 X2 EFI 08-09 | **2112-0773** |
| Scrambler 850 (tous) 17-23 | **2112-1489** |
| Sportsman 850 (tous) 17-23 | **2112-1489** |
| ACE 900 16-19 | **2112-1489** |
| Ranger 900 Crew (tous) 14-19 | **2112-1489** |
| Ranger 900 EPS 16-18 | **2112-1489** |
| Ranger XP 900 (tous) 13-19 | **2112-1489** |
| RZR 900 15-22 | **2112-1489** |
| RZR 900 EPS 15-16 | **2112-1489** |
| RZR 900 S (tous) 15-20 | **2112-1489** |
| RZR 900 Tractor 17-18 | **2112-1489** |

| MODÈLES | RÉF. |
|---|---|
| **POLARIS (SUITE)** | |
| RZR 900 XC 15 | **2112-1488** |
| RZR 4 900 14-18 | **2112-1488** |
| RZR 4 900 EPS 16 | **2112-1489** |
| RZR 4 XP 900 (tous) 15 | **2112-1489** |
| General 1000 (tous) 17-23 | **2112-1489** |
| General 4 1000 (tous) 17-23 | **2112-1489** |
| Ranger 1000 tous (tous sauf Diesel) 17-23 | **2112-1489** |
| Scrambler 1000 (tous) 16-23 | **2112-1489** |
| Sportsman 1000 (tous) 17-23 | **2112-1489** |
| **SUZUKI** | |
| LT250R QuadRacer 85-92 | **2112-0500**[1] |
| LT-Z400 QuadSport Z400 (tous) 03-08 | **2112-0499**[1] |
| LT-R450 QuadRacer 06-09 | **2112-0503** |
| LT500R QuadRacer 87-90 | **2112-0500**[1] |
| LT-A500F QuadMaster 00-01 | **2112-0502** |
| LT-F500F QuadRunner 98-01 | **2112-0502** |
| LT-A700X KingQuad 4WD 05-07 | **2112-0698** |
| LT-A750X KingQuad 08-10, 11-17 | **2112-0698** |
| **TGB** | |
| Blade 425 07-13 | **2112-1250** |
| Blade 550 09-13 | **2112-1250** |
| Target 550 09-13 | **2112-1250** |
| **YAMAHA** | |
| YFS200 Blaster 88-06 | **2112-0523**[15] |
| YFM225 Moto 4 86-88 | **2112-0506** |
| YFB250 Timberwolf 94-00 | **2112-0514** |
| YFM250 Bear Tracker 01-04 | **2112-0509** |
| YFM250 Bear Tracker 99-00 | **2112-0514** |
| YFM250 Big Bear 07-09 | **2112-0509** |
| YFM250 Bruin 05-06 | **2112-0509** |
| YFM250 Moto 4 89-91 | **2112-0506** |
| YFM350 Big Bear 87 | **2112-0511** |
| YFM350 Big Bear 2WD 96-98 | **2112-0513** |
| YFM350 Big Bear 2WD 99 | **2112-0515** |
| YFM350 Big Bear 4WD SE 97 | **2112-0515** |
| YFM350 Big Bear 4WD 96-97 | **2112-0513** |
| YFM350 Big Bear 4WD 98-99 | **2112-0515** |
| YFM350 Bruin 04-06 | **2112-0890** |
| YFM350 Grizzly 07-14 | **2112-0890** |
| YFM350 Grizzly IRS 4WD 07-11 | **2112-0890** |
| YFM350 Raptor 04-13 | **2112-0518** |
| YFM350 Warrior 87 | **2112-0511** |
| YFM350 Warrior 96-01 | **2112-0513** |
| YFM350 Warrior 02-04 | **2112-0518** |
| YFM350 Wolverine 95-99 | **2112-0517** |
| YFM350 Wolverine 00-01 | **2112-0515** |
| YFM350 Wolverine 02-05 | **2112-0505** |
| YFM350 Wolverine 06-09 | **2112-0890** |
| YFZ350 Banshee 87-94 | **2112-0507** |
| YFZ350 Banshee 95-06 | **2112-0510** |
| YFM400 Big Bear 00-12 | **2112-0505** |

| MODÈLES | RÉF. |
|---|---|
| **YAMAHA (SUITE)** | |
| YFM400 Grizzly 07-08 | **2112-0519** |
| YFM400 Kodiak 96-98 | **2112-0513** |
| YFM400 Kodiak 2WD 00-04 | **2112-0519** |
| YFM400 Kodiak 4WD 00-06 | **2112-0519** |
| YFM450 Grizzly 4WD 07-14 | **2112-0519** |
| YFM450 Kodiak 4WD 03-06 | **2112-0519** |
| YFM450 Wolverine 4x4 06-10 | **2112-0519** |
| YFZ450 (tous sauf R) 04-09 | **2112-0524** |
| YFZ450R 09-23 | **2112-1847** |
| YFZ450X 10-11 | **2112-1847** |
| YXR450F Rhino 450 06-09 | **2112-0970** |
| YFM550 Grizzly 09-14 | **2112-0775** |
| YFM600 Grizzly 98-01 | **2112-0516** |
| YFM660 Grizzly 02-08 | **2112-0522**[1] |
| YFM660 Raptor 01-05 | **2112-0521**[1] |
| YXR660 Rhino 04-07 | **2112-0522**[1] |
| YFM700 Grizzly (tous) 07-15, 19-23 | **2112-0775** |
| YFM700 Grizzly (tous) 16-18 | **2112-1845** |
| YFM700 Kodiak (tous) 16-18 | **2112-1845** |
| YFM700 Kodiak (tous) 19-23 | **2112-0775** |
| YFM700 Raptor 06-22 | **2112-1753**[1] |
| YXC700 Viking (tous) 14-24 | **2112-1843** |
| YXM700 Viking 14-24 | **2112-1843** |
| YXR700F Rhino 700 08-09, 11-13 | **2112-1843** |
| YXE85 Wolverine X2 (tous) 18-22 | **2112-1846** |
| YXF85 Wolverine X4 (tous) 18-22 | **2112-1846** |
| YXZ1000 (tous) 16-17 | **2112-1844** |
| YXZ1000R (tous) 17-18 | **2112-1844** |

[1] Stator haute intensité.

[12] Pour les modèles Sportsman 600/700 04, Polaris a utilisé plusieurs stators. Consultez la description physique pour connaître la pièce adéquate. Ceci est un stator à 12 broches avec une bobine. Il a une bobine à impulsions de 390 OHM. Remplacement pour les pièces d'origine 2202602 et 4010709.

[13] Pour Sportsman 600/700 04, Polaris a utilisé 3 stators Stator à 18 broches mesurant 108 mm de diamètre externe et 18 mm d'épaisseur. Il s'agit du stator de style « Kokusan ». Pour Sportsman 700 05 non EFI : il y a 2 stators Remplacement pour la pièce d'origine 4010901 ; régulateur/redresseur (si fabriqué entre le 17/02/03 et le 05/04/04)

[14] Pour Sportsman 600/700 04, Polaris a utilisé 3 stators différents Ceci est un stator à 18 broches mesurant 108 mm de diamètre externe et 26 mm d'épaisseur. Il dispose également d'un connecteur spécial à 6 pôles (en plastique moulé blanc avec des clips sur les côtés, qui utilise des connecteurs 250 femelles à cosse). Remplace la pièce d'origine 4010911.

[15] La pièce n° 2112-0523 est un kit de reconditionnement de stator. Le kit inclut une bobine génératrice d'impulsions, une bobine de déclenchement et une bobine d'éclairage à haut voltage.

## BOBINES

- Les bobines d'éclairage, d'impulsion et de déclenchement sont des pièces de rechange de haute qualité
- Les bobines d'allumage Hot Shot génèrent une étincelle améliorée pour une combustion plus propre et plus complète, ce qui permet d'augmenter la puissance potentielle
- Toutes les bobines sont fabriquées à partir de composants de haute qualité pour une performance supérieure et une longue durée de vie

**2102-0245**



## BOBINES

| MODÈLES | RÉF. BOBINE D'EXCITATION | RÉF. BOBINE DE PULSATION | RÉF. BOBINE À IMPULSIONS | RÉF. BOBINE D'ALLUMAGE |
|---|---|---|---|---|
| **ARCTIC CAT** | | | | |
| 375 auto 2x4/4x4 02 | - | - | **2102-0467**[1] | - |
| 400 auto 4x4 03-04, 08 | - | - | **2102-0467**[1] | - |
| 400 manual 4x4 03-04, 08 | - | - | **2102-0467**[1] | - |
| 400 manual 4x4 08 | - | - | **2102-0467**[1] | - |
| 400 ACT auto 4x4 04 | - | - | **2102-0467**[1] | - |
| 400 ACT manual 4x4 04 | - | - | **2102-0467**[1] | - |
| 400 ACT MRP auto/manual 4x4 04 | - | - | **2102-0467**[1] | - |
| 400 FIS auto 2x4/4x4 03-04 | - | - | **2102-0467**[1] | - |
| 400 FIS manual 2x4/4x4 03-04 | - | - | **2102-0467**[1] | - |
| 400 FIS MRP auto/manual 4x4 04 | - | - | **2102-0467**[1] | - |
| 400 TBX auto 4x4 04-06 | - | - | **2102-0467**[1] | - |
| 400 FIS auto/LE 05-07 | - | - | **2102-0467**[1] | - |
| 400 FIS manual 05-07 | - | - | **2102-0467**[1] | - |

[1] Bobine à impulsions de 200 ohms.

**Suite de la section STATORS ET BOBINES page suivante.**

**AVERTISSEMENT :** VOIR PAGE 4 POUR DES INFORMATIONS IMPORTANTES CONCERNANT LES GARANTIES, LA CONFORMITÉ AUX NORMES DE CONTRÔLE DES ÉMISSIONS ET LA RÉGLEMENTATION RELATIVE AU BRUIT.

Tous les produits avec une référence **MAGENTA GRAS** sont nouveaux en 2026.

# STATORS ET BOBINES (SUITE)

## BOBINES (SUITE)

| MODÈLES | RÉF. BOBINE D'EXCITATION | RÉF. BOBINE DE PULSATION | RÉF. BOBINE À IMPULSIONS | RÉF. BOBINE D'ALLUMAGE |
|---|---|---|---|---|
| **ARCTIC CAT (SUITE)** | | | | |
| 400 TRV 06-07 | - | - | **2102-0467**[1] | - |
| 400 VP auto/manual 4x4 05-06 | - | - | **2102-0467**[1] | - |
| 500 TBX auto 4x4 06 | - | - | **2102-0467**[1] | - |
| **CAN-AM** | | | | |
| Outlander 500 EFI 11-13 | - | - | - | **2102-0482** |
| Outlander 500 EFI DPS 13-15 | - | - | - | **2102-0482** |
| Outlander 500 EFI XT 11-15 | - | - | - | **2102-0482** |
| Outlander 500 H.O. 4x4 EFI/XT 07-10 | - | - | - | **2102-0482** |
| Outlander 500 H.O. 4x4 EFI XT-P 10 | - | - | - | **2102-0482** |
| Outlander L MAX 500/DPS 15 | - | - | - | **2102-0482** |
| Outlander MAX 500 EFI 12-14 | - | - | - | **2102-0482** |
| Outlander MAX 500 EFI DPS 13, 15 | - | - | - | **2102-0482** |
| Outlander MAX 500 EFI XT 12-15 | - | - | - | **2102-0482** |
| Outlander MAX 500 H.O. EFI 07, 09-10 | - | - | - | **2102-0482** |
| Outlander MAX 500 H.O. EFI LTD 10 | - | - | - | **2102-0482** |
| Outlander MAX 500 H.O. EFI XT 07, 09-10 | - | - | - | **2102-0482** |
| Outlander MAX 500 H.O. EFI XT-P 10 | - | - | - | **2102-0482** |
| Renegade 500 08-13, 15 | - | - | - | **2102-0482** |
| Traxter 500 4x4 04 | - | - | - | **2102-0482** |
| Traxter MAX 500 4x4 03-05 | - | - | - | **2102-0482** |
| Traxter MAX 500 XT 05 | - | - | - | **2102-0482** |
| Traxter 500 XL 4x4 01-05 | - | - | - | **2102-0482** |
| Traxter 500 XT 4x4 04-05 | - | - | - | **2102-0482** |
| Outlander 570 18-20, 23 | - | - | - | **2102-0482** |
| Outlander 570 DPS 16, 18-23 | - | - | - | **2102-0482** |
| Outlander 570 Mossy Oak Hunting Edition 18, 20-22 | - | - | - | **2102-0482** |
| Outlander 570 MR 23 | - | - | - | **2102-0482** |
| Outlander 570 X mr 18-23 | - | - | - | **2102-0482** |
| Outlander 570 XT 16, 18-23 | - | - | - | **2102-0482** |
| Outlander L MAX 570 16 | - | - | - | **2102-0482** |
| Outlander MAX 570 18, 20-23 | - | - | - | **2102-0482** |
| Outlander MAX 570 DPS 16, 18-23 | - | - | - | **2102-0482** |
| Outlander MAX 570 XT 16, 18-23 | - | - | - | **2102-0482** |
| Renegade 570 16-22 | - | - | - | **2102-0482** |
| Renegade 570 X MR 17-21 | - | - | - | **2102-0482** |
| Outlander 650/DPS 17-22 | - | - | - | **2102-0482** |
| Outlander 650 EFI 11-12, 15-16 | - | - | - | **2102-0482** |
| Outlander 650 EFI DPS 14-15 | - | - | - | **2102-0482** |
| Outlander 650 EFI XT 11-12, 14-16 | - | - | - | **2102-0482** |
| Outlander 650 EFI XT-P 10-11 | - | - | - | **2102-0482** |
| Outlander 650 H.O. 4x4 EFI/XT 06, 08-10 | - | - | - | **2102-0482** |
| Outlander 650 Mossy Oak Hunting Edition 20-22 | - | - | - | **2102-0482** |
| Outlander 650 North Edition 19 | - | - | - | **2102-0482** |
| Outlander 650 X mr 15, 18-20 | - | - | - | **2102-0482** |
| Outlander 650 XT 18-22 | - | - | - | **2102-0482** |
| Outlander MAX 650 DPS 6x6 19-23, 25 | - | - | - | **2102-0482** |
| Outlander MAX 650 DPS 17-20, 22 | - | - | - | **2102-0482** |
| Outlander MAX 650 EFI 12-13, 15 | - | - | - | **2102-0482** |
| Outlander MAX 650 EFI DPS 13, 15-16 | - | - | - | **2102-0482** |
| Outlander MAX 650 EFI XT 12-13, 15 | - | - | - | **2102-0482** |
| Outlander MAX 650 EFI XT-P 10, 12 | - | - | - | **2102-0482** |
| Outlander MAX 650 H.O. EFI 08-10 | - | - | - | **2102-0482** |
| Outlander MAX 650 H.O. EFI 4x4 06 | - | - | - | **2102-0482** |
| Outlander MAX 650 H.O. EFI XT 08-10 | - | - | - | **2102-0482** |
| Outlander MAX 650 H.O. EFI XT 4x4 06 | - | - | - | **2102-0482** |
| Outlander MAX 650 North Edition 18-19 | - | - | - | **2102-0482** |
| Outlander MAX 650 XT 17-22 | - | - | - | **2102-0482** |
| Renegade 650 23, 25 | - | - | - | **2102-0482** |
| Renegade 650 X mr 22-23, 25 | - | - | - | **2102-0482** |
| Renegade 650 X xc 4x4 (EU) 19 | - | - | - | **2102-0482** |
| Commander 800R 11, 15-20 | - | - | - | **2102-0482** |
| Commander 800R DPS 15, 17-20 | - | - | - | **2102-0482** |
| Commander 800R XT 11, 14-20 | - | - | - | **2102-0482** |
| Commander MAX 800R DPS 16-20 | - | - | - | **2102-0482** |
| Defender 800R HD8/DPS 4x4 19 | - | - | - | **2102-0482** |
| Defender HD8 16-18, 20-21 | - | - | - | **2102-0482** |
| Defender HD8 DPS 18, 20-21 | - | - | - | **2102-0482** |
| Defender HD8 XT 18, 20-21 | - | - | - | **2102-0482** |
| Defender HD8 XT CAB 20 | - | - | - | **2102-0482** |
| Defender MAX HD8 18-21 | - | - | - | **2102-0482** |
| Defender MAX HD8 DPS/XT 17-21 | - | - | - | **2102-0482** |
| Maverick Trail 800/DPS 20-21 | - | - | - | **2102-0482** |
| Maverick Trail 800R 18 | - | - | - | **2102-0482** |

[1] Bobine à impulsions de 200 ohms.

**AVERTISSEMENT :** | VOIR PAGE 4 POUR DES INFORMATIONS IMPORTANTES CONCERNANT LES GARANTIES, LA CONFORMITÉ AUX NORMES DE CONTRÔLE DES ÉMISSIONS ET LA RÉGLEMENTATION RELATIVE AU BRUIT.

Tous les produits avec une référence **MAGENTA GRAS** sont nouveaux en 2026.

# STATORS ET BOBINES (SUITE)

## BOBINES (SUITE)

| MODÈLES | RÉF. BOBINE D'EXCITATION | RÉF. BOBINE DE PULSATION | RÉF. BOBINE À IMPULSIONS | RÉF. BOBINE D'ALLUMAGE |
|---|---|---|---|---|
| **CAN-AM (SUITE)** | | | | |
| Outlander 800 H.O. 4x4 EFI/XT 06, 08-10 | - | - | - | 2102-0482 |
| Commander 800R DPS 14 | - | - | - | 2102-0482 |
| Outlander 800R EFI 11-13, 15 | - | - | - | 2102-0482 |
| Outlander 800R EFI DPS 13-15 | - | - | - | 2102-0482 |
| Outlander 800R EFI X mr 12-13, 15 | - | - | - | 2102-0482 |
| Outlander 800R EFI X xc 11 | - | - | - | 2102-0482 |
| Outlander 800R EFI XT 11-15 | - | - | - | 2102-0482 |
| Outlander 800R EFI XT-P 11, 13-15 | - | - | - | 2102-0482 |
| Outlander 800R X mr 4x4 11 | - | - | - | 2102-0482 |
| Outlander MAX 800 H.O. EFI/4x4 06-10 | - | - | - | 2102-0482 |
| Outlander MAX 800 H.O. EFI LTD 07-10 | - | - | - | 2102-0482 |
| Outlander MAX 800 H.O. XT EFI 07-10 | - | - | - | 2102-0482 |
| Outlander MAX 800 H.O. XT EFI 4x4 06 | - | - | - | 2102-0482 |
| Outlander MAX 800R EFI DPS 13, 15 | - | - | - | 2102-0482 |
| Outlander MAX 800R EFI XT 12-15 | - | - | - | 2102-0482 |
| Outlander MAX 800R EFI XT-P 10, 12-15 | - | - | - | 2102-0482 |
| Outlander MAX 800R EFI/LTD 12 | - | - | - | 2102-0482 |
| Renegade 800 07-08 | - | - | - | 2102-0482 |
| Renegade 800R 10-13, 15 | - | - | - | 2102-0482 |
| Renegade 800R X xc EFI 12 | - | - | - | 2102-0482 |
| Renegade 800R X xc 11-13, 15 | - | - | - | 2102-0482 |
| Outlander 850 19-23 | - | - | - | 2102-0482 |
| Outlander 850 DPS 16-23 | - | - | - | 2102-0482 |
| Outlander 850 North Edition 19-21 | - | - | - | 2102-0482 |
| Outlander 850 X mr 16-21, 23 | - | - | - | 2102-0482 |
| Outlander 850 XT/XT-P 16-21, 23 | - | - | - | 2102-0482 |
| Outlander MAX 850 DPS 23 | - | - | - | 2102-0482 |
| Outlander MAX 850 North Edition 19-20 | - | - | - | 2102-0482 |
| Outlander MAX 850 XT/XT-P 16-23 | - | - | - | 2102-0482 |
| Renegade 850 16-22 | - | - | - | 2102-0482 |
| Renegade 850 X xc 17-18, 20-22 | - | - | - | 2102-0482 |
| Defender/MAX HD9/XT/DPS 22-25 | - | - | - | 2102-0482 |
| Commander 1000 12 | - | - | - | 2102-0482 |
| Commander 1000 DPS 17 | - | - | - | 2102-0482 |
| Commander 1000 LTD 16-17 | - | - | - | 2102-0482 |
| Commander 1000 X 12 | - | - | - | 2102-0482 |
| Commander 1000 XT 12, 16-17 | - | - | - | 2102-0482 |
| Commander 1000 XT-P 16-17 | - | - | - | 2102-0482 |
| Commander 1000R DPS 18-25 | - | - | - | 2102-0482 |
| Commander 1000R LTD 19-20 | - | - | - | 2102-0482 |
| Commander 1000R X mr 22-25 | - | - | - | 2102-0482 |
| Commander 1000R XT 18-25 | - | - | - | 2102-0482 |
| Commander 1000R XT-P 21-25 | - | - | - | 2102-0482 |
| Commander MAX 1000 DPS 15, 17 | - | - | - | 2102-0482 |
| Commander MAX 1000 LTD 15-17 | - | - | - | 2102-0482 |
| Commander MAX 1000 XT 15, 17 | - | - | - | 2102-0482 |
| Commander MAX 1000R DPS 18, 21-25 | - | - | - | 2102-0482 |
| Commander MAX 1000R XT 18-25 | - | - | - | 2102-0482 |
| Commander MAX 1000R XT-P 19-20, 22-25 | - | - | - | 2102-0482 |
| Defender 1000 HD10 DPS 4x4 19 | - | - | - | 2102-0482 |
| Defender 1000 HD10 Pro DPS 4x4 20-22 | - | - | - | 2102-0482 |
| Defender 1000 HD10 Pro Lone Star 4x4 21 | - | - | - | 2102-0482 |
| Defender HD10 16, 18 | - | - | - | 2102-0482 |
| Defender HD10 DPS 17 | - | - | - | 2102-0482 |
| Defender HD10 DPS 6x6 20-25 | - | - | - | 2102-0482 |
| Defender HD10 LTD 21 | - | - | - | 2102-0482 |
| Defender HD10 Pro DPS 23-25 | - | - | - | 2102-0482 |
| Defender HD10 Pro LTD 22-25 | - | - | - | 2102-0482 |
| Defender HD10 Pro Lone Star 22 | - | - | - | 2102-0482 |
| Defender HD10 Pro XT 20-25 | - | - | - | 2102-0482 |
| Defender HD10 X mr/XT 18-24 | - | - | - | 2102-0482 |
| Defender HD10 XT 6x6 22-25 | - | - | - | 2102-0482 |
| Defender HD10 XT-P 18-20 | - | - | - | 2102-0482 |
| Defender MAX HD10 DPS 18, 21-25 | - | - | - | 2102-0482 |
| Defender MAX HD10 LTD 21-22 | - | - | - | 2102-0482 |
| Defender MAX HD10 Lone Star 19-23 | - | - | - | 2102-0482 |
| Defender MAX HD10 Lone Star CAB 24 | - | - | - | 2102-0482 |
| Defender MAX HD10 X mr 20-25 | - | - | - | 2102-0482 |
| Defender MAX HD10 XT 17-25 | - | - | - | 2102-0482 |
| Maverick 1000 X RS 4x4 13 | - | - | - | 2102-0482 |
| Maverick 1000R 13-16 | - | - | - | 2102-0482 |
| Maverick 1000R DPS 16-18 | - | - | - | 2102-0482 |
| Maverick 1000R X ds 15-16 | - | - | - | 2102-0482 |

**Suite de la section STATORS ET BOBINES page suivante.**

**AVERTISSEMENT :** VOIR PAGE 4 POUR DES INFORMATIONS IMPORTANTES CONCERNANT LES GARANTIES, LA CONFORMITÉ AUX NORMES DE CONTRÔLE DES ÉMISSIONS ET LA RÉGLEMENTATION RELATIVE AU BRUIT.

Tous les produits avec une référence **MAGENTA GRAS** sont nouveaux en 2026.

ÉCHAPPEMENT
LAMES À NEIGE ET ACCESSOIRES
TREUILS ET FIXATIONS
AUDIO
ACCESSOIRES GÉNÉRAUX ET CADENAS/ ANTIVOLS
PORTE-BAGAGES ET ACCESSOIRES
COFFRES, BAGAGES ET RANGEMENT
PIÈCES PLASTIQUES ET DE CARÉNAGE
PARE-CHOCS ET PROTECTIONS
GUIDONS ET COMMANDES
ROUES ET ACCESSOIRES
FREINS
COURROIES, CHAÎNES, PIGNONS ET COURONNES
TRANSMISSION
SUSPENSION
MOTEUR ET REFROIDISSEMENT
ADMISSION
ÉLECTRICITÉ
ÉCLAIRAGE
OUTILLAGE ET PROMOTION

# STATORS ET BOBINES (SUITE)

## BOBINES (SUITE)

| MODÈLES | RÉF. BOBINE D'EXCITATION | RÉF. BOBINE DE PULSATION | RÉF. BOBINE À IMPULSIONS | RÉF. BOBINE D'ALLUMAGE |
|---|---|---|---|---|
| **CAN-AM (SUITE)** | | | | |
| Maverick 1000R X mr 14, 17-18 | - | - | - | 2102-0482 |
| Maverick 1000R X rs DPS 15 | - | - | - | 2102-0482 |
| Maverick 1000R X xc 17-18 | - | - | - | 2102-0482 |
| Maverick 1000R X xc DPS 14 | - | - | - | 2102-0482 |
| Maverick 1000R XC 16-18 | - | - | - | 2102-0482 |
| Maverick 1000R XC DPS 17-18 | - | - | - | 2102-0482 |
| Maverick MAX 1000R 14-15 | - | - | - | 2102-0482 |
| Maverick MAX 1000R DPS 16-18 | - | - | - | 2102-0482 |
| Maverick MAX 1000R X mr 17-18 | - | - | - | 2102-0482 |
| Maverick MAX 1000R X rs DPS 15 | - | - | - | 2102-0482 |
| Maverick Sport 1000 19-21 | - | - | - | 2102-0482 |
| Maverick Sport 1000/R DPS 19-25 | - | - | - | 2102-0482 |
| Maverick Sport 1000R X mr/4x4 19, 21-25 | - | - | - | 2102-0482 |
| Maverick Sport 1000R X rc/4x4 19, 21-25 | - | - | - | 2102-0482 |
| Maverick Sport 1000R X xc 21-23 | - | - | - | 2102-0482 |
| Maverick Sport MAX 1000R DPS 20-25 | - | - | - | 2102-0482 |
| Maverick Trail 1000 20 | - | - | - | 2102-0482 |
| Maverick Trail 1000 DPS 21-22, 24-25 | - | - | - | 2102-0482 |
| Maverick Trail 1000R DPS 18 | - | - | - | 2102-0482 |
| Outlander 1000 DPS 17, 19 | - | - | - | 2102-0482 |
| Outlander 1000 DPS EFI 13-16 | - | - | - | 2102-0482 |
| Outlander 1000 EFI 12 | - | - | - | 2102-0482 |
| Outlander 1000 Mossy Oak Hunting Edition 17, 19 | - | - | - | 2102-0482 |
| Outlander 1000 X mr 13, 15-17, 19-22 | - | - | - | 2102-0482 |
| Outlander 1000 X xc 18-22 | - | - | - | 2102-0482 |
| Outlander 1000 XT 19-22 | - | - | - | 2102-0482 |
| Outlander 1000 XT 6x6 15, 22 | - | - | - | 2102-0482 |
| Outlander 1000 XT EFI 12-13, 15 | - | - | - | 2102-0482 |
| Outlander 1000 XT-P 17-22 | - | - | - | 2102-0482 |
| Outlander 1000 XT-P EFI 13-15 | - | - | - | 2102-0482 |
| Outlander 1000R X mr/X xc/XT 23 | - | - | - | 2102-0482 |
| Outlander 1000R XT 17-21, 23 | - | - | - | 2102-0482 |
| Outlander MAX 1000 DPS EFI 14-15 | - | - | - | 2102-0482 |
| Outlander MAX 1000 EFI/XT-P LTD 13, 15 | - | - | - | 2102-0482 |
| Outlander MAX 1000 LTD 18, 20-22 | - | - | - | 2102-0482 |
| Outlander MAX 1000 XT/EFI 13-16, 18-23 | - | - | - | 2102-0482 |
| Outlander MAX 1000 XT 6x6 19-22, 25 | - | - | - | 2102-0482 |
| Outlander MAX 1000/R XT-P/4x4 17-23 | - | - | - | 2102-0482 |
| Outlander MAX 1000R LTD 23 | - | - | - | 2102-0482 |
| Outlander MAX 1000R XT 6x6 23 | - | - | - | 2102-0482 |
| Renegade 1000 12-13, 15-16 | - | - | - | 2102-0482 |
| Renegade 1000/R X mr 17-18, 20-25 | - | - | - | 2102-0482 |
| Renegade 1000/R X xc/EFI 12-13, 15, 17-18, 20, 22-23, 25 | - | - | - | 2102-0482 |
| **CFMOTO** | | | | |
| CFORCE 400 16-24 | - | - | - | 2102-0480 |
| CFORCE 500 10-24 | - | - | - | 2102-0480 |
| CFORCE 500 H.O. 15-18 | - | - | - | 2102-0480 |
| UFORCE 500 16-20 | - | - | - | 2102-0480 |
| ZFORCE 500 17-22 | - | - | - | 2102-0480 |
| CFORCE 600 10-14 | - | - | - | 2102-0480 |
| CFORCE 600 19-24 | - | - | - | 2102-0480 |
| CFORCE 600 Touring 20-24 | - | - | - | 2102-0480 |
| UFORCE 600 11-14, 22-24 | - | - | - | 2102-0480 |
| ZFORCE 600 12-16 | - | - | - | 2102-0480 |
| ZFORCE 600 EX 13-14 | - | - | - | 2102-0480 |
| CFORCE 800 13-17 | - | - | - | 2102-0481 |
| CFORCE 800 XC 19-24 | - | - | - | 2102-0481 |
| UFORCE 800 13-22 | - | - | - | 2102-0481 |
| ZFORCE 800 EX 14-22 | - | - | - | 2102-0481 |
| ZFORCE 800 Trail 15-22 | - | - | - | 2102-0481 |
| ZFORCE 800 Trail 23-24 | - | - | - | 2102-0480 |
| ZFORCE 950 H.O. EX 23-24 | - | - | - | 2102-0480 |
| ZFORCE 950 Sport 20-24 | - | - | - | 2102-0480 |
| ZFORCE 950 Trail 23-24 | - | - | - | 2102-0480 |
| CFORCE 1000 21-24 | - | - | - | 2102-0480 |
| UFORCE 1000 19-24 | - | - | - | 2102-0480 |
| UFORCE 1000 XL 23-24 | - | - | - | 2102-0480 |
| ZFORCE 1000 18-19 | - | - | - | 2102-0480 |
| **HONDA** | | | | |
| ATC125M 86-87 | - | - | 2102-0465 | - |
| TRX125 FourTrax 87-88 | - | - | 2102-0465 | - |
| ATC185 80 | - | 2102-0468 | - | - |
| ATC185S 80-83 | - | 2102-0468 | - | - |

**AVERTISSEMENT :** VOIR PAGE 4 POUR DES INFORMATIONS IMPORTANTES CONCERNANT LES GARANTIES, LA CONFORMITÉ AUX NORMES DE CONTRÔLE DES ÉMISSIONS ET LA RÉGLEMENTATION RELATIVE AU BRUIT.

Tous les produits avec une référence **MAGENTA GRAS** sont nouveaux en 2026.

# STATORS ET BOBINES (SUITE)

## BOBINES (SUITE)

| MODÈLES | RÉF. BOBINE D'EXCITATION | RÉF. BOBINE DE PULSATION | RÉF. BOBINE À IMPULSIONS | RÉF. BOBINE D'ALLUMAGE |
|---|---|---|---|---|
| **HONDA (SUITE)** | | | | |
| ATC200 80-83 | - | **2102-0468** | - | - |
| ATC200E Big Red 82-83 | - | **2102-0468** | - | - |
| ATC200ES Big Red 84 | - | **2102-0468** | - | - |
| ATC200M 84-85 | - | **2102-0468** | - | - |
| ATC200S 84-86 | - | **2102-0468** | - | - |
| ATC200X 83-85 | - | **2102-0468** | - | - |
| ATC200X 86-87 | - | - | **2102-0465** | - |
| TRX200 FourTrax 90-97 | - | - | **2102-0465** | - |
| TRX200SX FourTrax 86-88 | - | - | **2102-0465** | - |
| ATC250ES Big Red 85-87 | - | - | **2102-0465** | - |
| ATC250SX 85-87 | - | - | **2102-0465** | - |
| TRX250 Recon (tous) 97-13 | - | - | **2102-0465** | - |
| TRX250 Recon (tous) 16-20 | - | - | **2102-0465** | - |
| TRX250 Utility Model 85-87 | - | - | **2102-0465** | - |
| TRX250EX Sportrax 01-05 | - | - | **2102-0465** | - |
| TRX250X 87-92 | - | - | **2102-0465** | - |
| TRX300EX Sportrax 93-08 | - | - | **2102-0465** | - |
| TRX300X 09 | - | - | **2102-0465** | - |
| TRX350 Rancher (tous) 00-06 | - | - | - | **2102-0461** |
| TRX350 FourTrax 86-87 | - | - | **2102-0465** | - |
| TRX350 Rancher (tous) 00-06 | - | - | **2102-0465** | - |
| TRX350D Foreman 4WD 87-89 | - | - | **2102-0465** | - |
| TRX400FW Foreman 95-97 | - | - | **2102-0465** | **2102-0460** |
| TRX400FW Foreman 98-03 | - | - | **2102-0465** | - |
| TRX450 Foreman 98-01 | - | - | **2102-0465** | **2102-0460** |
| TRX450 Foreman (tous) 02-04 | - | - | **2102-0465** | **2102-0460** |
| TRX500 Rubicon (tous) 01-09 | - | - | **2102-0465** | - |
| TRX500 Rubicon (tous) 11-14 | - | - | **2102-0465** | - |
| TRX650 Rincon (tous) 03-05 | - | - | **2102-0465** | - |
| **POLARIS** | | | | |
| 250 2x4/4x4/6x6 93 | **2102-0245** | - | - | - |
| Big Boss 250 4x6 89-92 | **2102-0245** | - | - | - |
| Big Boss 250 6x6 91-92 | **2102-0245** | - | - | - |
| Trail Blazer 250 91-06 | **2102-0245** | - | - | - |
| Trail Boss 250 2x4/4x4 89-92 | **2102-0245** | - | - | - |
| Trail Boss 250ES 88 | **2102-0245** | - | - | - |
| Trail Boss 250R 88 | **2102-0245** | - | - | - |
| Xplorer 250 00-02 | **2102-0245** | - | - | - |
| Trail Blazer 250 90-06 | - | - | - | **2102-0458** |
| Trail Boss 250 90-91 | - | - | - | **2102-0458** |
| Trail Boss 250 2x4 89-92 | - | - | - | **2102-0458** |
| Trail Boss 250 4x4 89-96 | - | - | - | **2102-0458** |
| Trail Boss 250 4x4 98-99 | - | - | - | **2102-0458** |
| Trail Boss 250 ES 88 | - | - | - | **2102-0458** |
| Trail Boss 250 R 88 | - | - | - | **2102-0458** |
| Xplorer 250 00-02 | - | - | - | **2102-0458** |
| 300 2x4/4x4 94-95 | **2102-0245** | - | - | - |
| 300 6x6 94 | **2102-0245** | - | - | - |
| Trail Boss 300 2x4/4x4 95 | **2102-0245** | - | - | - |
| Xplorer 300 4x4 96-02 | **2102-0245** | - | - | - |
| Xpress 300 96-99 | **2102-0245** | - | - | - |
| 300 2x4/4x4 94-95 | - | - | - | **2102-0458** |
| 300 6x6 94 | - | - | - | **2102-0458** |
| Trail Boss 300 2x4/4x4 95 | - | - | - | **2102-0458** |
| Xplorer 300 4x4 95-02 | - | - | - | **2102-0458** |
| Xpress 300 96-99 | - | - | - | **2102-0458** |
| Sportsman 335 99-00 | - | - | **2102-0466** | - |
| Worker 335 99 | - | - | **2102-0466** | - |
| 350L 2x4/4x4 93-94 | **2102-0245** | - | - | - |
| 350L 6x6 93-94 | **2102-0245** | - | - | - |
| Trail Boss 350L 2x4/4x4 90-92 | **2102-0245** | - | - | - |
| 350L 2x4/4x4 93 | - | - | - | **2102-0458** |
| Trail Boss 350L 2x4/4x4 90-92 | - | - | - | **2102-0458** |
| Sportsman 400 4x4 01-04 | - | - | **2102-0466**[2] | - |
| Sportsman 400 4x4 04-05 | - | - | **2102-0467**[1] | - |
| Sportsman 400 H.O. 4x4 08-10 | - | - | **2102-0467**[1] | - |
| Ranger 400 4x4 10-13 | - | - | **2102-0467**[1] | - |
| Scrambler 400 2x4 00-02 | - | - | - | **2102-0458** |
| Scrambler 400 4x4 95-00, 02 | - | - | - | **2102-0458** |
| Sport 400L 94-97 | - | - | - | **2102-0458** |
| Sportsman 400 4x4 94-97 | - | - | - | **2102-0458** |
| Trail Blazer 400 03 | - | - | - | **2102-0458** |
| Xplorer 400 4x4 95-02 | - | - | - | **2102-0458** |

[1] Bobine à impulsions de 200 ohms. [2] Bobine à impulsions de 100 ohms.

**Suite de la section STATORS ET BOBINES page suivante.**

**AVERTISSEMENT :** VOIR PAGE 4 POUR DES INFORMATIONS IMPORTANTES CONCERNANT LES GARANTIES, LA CONFORMITÉ AUX NORMES DE CONTRÔLE DES ÉMISSIONS ET LA RÉGLEMENTATION RELATIVE AU BRUIT.

Tous les produits avec une référence **MAGENTA GRAS** sont nouveaux en 2026.

# STATORS ET BOBINES (SUITE)

## BOBINES (SUITE)

| MODÈLES | RÉF. BOBINE D'EXCITATION | RÉF. BOBINE DE PULSATION | RÉF. BOBINE À IMPULSIONS | RÉF. BOBINE D'ALLUMAGE |
|---|---|---|---|---|
| **POLARIS (SUITE)** | | | | |
| Xpress 400L 96-97 | - | - | - | **2102-0458** |
| Ranger 425 2x4 03 | - | - | **2102-0466**[2] | - |
| Magnum 425 2x4 95-98 | - | - | **2102-0466**[2] | - |
| Magnum 425 4x4 95-99 | - | - | **2102-0466**[2] | - |
| Magnum 425 6x6 96-98 | - | - | **2102-0466**[2] | - |
| Sportsman 450 06-07 | - | - | **2102-0467**[1] | - |
| ATP 500 4x4 04 | - | - | **2102-0466**[2] | - |
| Big Boss 500 6x6 98-02 | - | - | **2102-0466**[2] | - |
| Magnum 500 4x4 99-03 | - | - | **2102-0466**[2] | - |
| Ranger 500 4x4 02-03 | - | - | **2102-0466**[2] | - |
| Ranger 500 4x4 EFI 06-10 | - | - | **2102-0467**[1] | - |
| Ranger 500 6x6 99, 03 | - | - | **2102-0466**[2] | - |
| Ranger 500 Series 11 04 | - | - | **2102-0466**[2] | - |
| Scrambler 500 2x4 97-02, 05-06 | - | - | **2102-0466**[2] | - |
| Scrambler 500 2x4 07-08 | - | - | **2102-0467**[1] | - |
| Scrambler 500 4x4 97-03 | - | - | **2102-0466**[2] | - |
| Scrambler 500 4x4 04-11 | - | - | **2102-0467**[1] | - |
| Sportsman 500 4x4 96-00 | - | - | **2102-0466**[2] | - |
| Sportsman 500 6x6 04-08 | - | - | **2102-0467**[1] | - |
| Sportsman 500 6x6 98-04 | - | - | **2102-0466**[2] | - |
| Sportsman 500 H.O. 4x4 01-04 | - | - | **2102-0466**[2] | - |
| Sportsman 500 H.O. 4x4 04-06, 08-10 | - | - | **2102-0467**[1] | - |
| Sportsman 500 H.O. 4x4 EFI 06-09 | - | - | **2102-0467**[1] | - |
| Sportsman 500 Tractor EFI 09-12, 14 | - | - | **2102-0467**[1] | - |
| Sportsman 500 X 02 | - | - | **2102-0466**[2] | - |
| Sportsman Touring 500 4x4 EFI 08-09 | - | - | **2102-0467**[1] | - |
| Sportsman X2 500 EFI 06-09 | - | - | **2102-0467**[1] | - |
| Worker 500 99-02 | - | - | **2102-0466**[2] | - |
| Xplorer 500 97 | - | - | **2102-0466**[2] | - |
| Sportsman 700 4x4 04 | - | - | - | **2102-0459** |
| Sportsman 700 4x4 EFI 05-07 | - | - | - | **2102-0459** |
| Sportsman X2 700 EFI 08 | - | - | - | **2102-0459** |
| Ranger 700 4x4 EFI 07-09 | - | - | - | **2102-0459** |
| Ranger 700 6x6 EFI 06-09 | - | - | - | **2102-0459** |
| Ranger Crew 700 08-09 | - | - | - | **2102-0459** |
| Ranger XP 700 4x4 05-07 | - | - | - | **2102-0459** |
| Sportsman 800 4x4 EFI 05-08, 10-14 | - | - | - | **2102-0459** |
| Sportsman 800 6x6 EFI 09-14 | - | - | - | **2102-0459** |
| Sportsman 800 Forest 6x6 12-14 | - | - | - | **2102-0459** |
| Sportsman 800 Forest EFI 12-13 | - | - | - | **2102-0459** |
| Sportsman Touring 800 4x4 EFI 08-09 | - | - | - | **2102-0459** |
| Sportsman X2 800 EFI 07-09 | - | - | - | **2102-0459** |
| Ranger 800 (tous) 08-16 | - | - | - | **2102-0459** |
| Ranger Crew 800 (tous) 10-14 | - | - | - | **2102-0459** |
| RZR 4 800 (tous) 10-14 | - | - | - | **2102-0459** |
| RZR 800 EFI (tous) 08-14 | - | - | - | **2102-0459** |
| RZR 800 EPS (tous) 14 | - | - | - | **2102-0459** |
| RZR 800 S EFI (tous) 09-14 | - | - | - | **2102-0459** |
| Scrambler 850 (tous) 15-23 | - | - | - | **2102-0459** |
| Sportsman 850 (tous) 10-23 | - | - | - | **2102-0459** |
| Ace 900 17-18 | - | - | - | **2102-0459** |
| Ranger Crew 900 (tous) 14-17 | - | - | - | **2102-0459** |
| Ranger XP 900 (tous) 13-17 | - | - | - | **2102-0459** |
| RZR 4 900 14-18 | - | - | - | **2102-0459** |
| RZR 4 900 EPS 16 | - | - | - | **2102-0459** |
| RZR 4 900 XP (tous) 12-13, 15 | - | - | - | **2102-0459** |
| RZR 4 900 XP (tous) 15 | - | - | - | **2102-0459** |
| RZR 900 14-21 | - | - | - | **2102-0459** |
| RZR 900 EPS (tous) 15-16 | - | - | - | **2102-0459** |
| RZR 900 S (tous) 15-20 | - | - | - | **2102-0459** |
| RZR 900 Tractor 17-18 | - | - | - | **2102-0459** |
| RZR 900 XC 15 | - | - | - | **2102-0459** |
| RZR XP 900 (tous) 11-13 | - | - | - | **2102-0459** |
| Scrambler 1000 (tous) 15-18, 23 | - | - | - | **2102-0459** |
| Sportsman 1000 (tous) 15-20, 23 | - | - | - | **2102-0459** |
| General 1000 4P (tous) 17-21 | - | - | - | **2102-0459** |
| General 1000 (tous) 17-21 | - | - | - | **2102-0459** |
| Ranger 1000 (tous, sauf Diesel) 17-21 | - | - | - | **2102-0459** |
| Ranger 1000 NorthStar (tous) 18-21 | - | - | - | **2102-0459** |
| Ranger Crew 1000 (tous sauf NorthStar) 17-21 | - | - | - | **2102-0459** |
| RZR 1000 16 | - | - | - | **2102-0459** |
| RZR 1000 Pro XP (tous) 20 | - | - | - | **2102-0459** |
| RZR 1000 RS1 (tous) 19-22 | - | - | - | **2102-0459** |

[1] Bobine à impulsions de 200 ohms. [2] Bobine à impulsions de 100 ohms.

**AVERTISSEMENT :** VOIR PAGE 4 POUR DES INFORMATIONS IMPORTANTES CONCERNANT LES GARANTIES, LA CONFORMITÉ AUX NORMES DE CONTRÔLE DES ÉMISSIONS ET LA RÉGLEMENTATION RELATIVE AU BRUIT.

Tous les produits avec une référence **MAGENTA GRAS** sont nouveaux en 2026.

# STATORS ET BOBINES (SUITE)

## BOBINES (SUITE)

| MODÈLES | RÉF. BOBINE D'EXCITATION | RÉF. BOBINE DE PULSATION | RÉF. BOBINE À IMPULSIONS | RÉF. BOBINE D'ALLUMAGE |
|---|---|---|---|---|
| **POLARIS (SUITE)** | | | | |
| RZR 1000 S (tous) 17-21 | - | - | - | **2102-0459** |
| RZR 1000 Trail S (tous) 21-23 | - | - | - | **2102-0459** |
| RZR 1000 Turbo Pro XP 20-21 | - | - | - | **2102-0459** |
| RZR 1000 Turbo S (tous) 21 | - | - | - | **2102-0459** |
| RZR 4 1000 Pro XP (tous) 20-21 | - | - | - | **2102-0459** |
| RZR 4 1000 S (tous) 19-20 | - | - | - | **2102-0459** |
| RZR 4 1000 XP 14-20 | - | - | - | **2102-0459** |
| RZR 4 1000 XP Turbo 19 | - | - | - | **2102-0459** |
| RZR XP 1000 Turbo (tous) 16-20 | - | - | - | **2102-0459** |
| RZR XP 1000 14-22 | - | - | - | **2102-0459** |
| RZR XP 4 1000 EPS 14-17 | - | - | - | **2102-0459** |
| RZR XP 4 1000 Turbo Dymanix 19 | - | - | - | **2102-0459** |
| RZR XP 4 1000 Turbo EPS 17-18 | - | - | - | **2102-0459** |
| RZR XP 4 1000 Turbo Int 17 | - | - | - | **2102-0459** |
| RZR XP 4 1000 Turbo LE 19 | - | - | - | **2102-0459** |
| RZR XP 4 1000 Turbo MD 18 | - | - | - | **2102-0459** |
| RZR XP 4 1000 Turbo S (tous) 19-20 | - | - | - | **2102-0459** |
| **SUZUKI** | | | | |
| LT80 QuadSport 87-01 | - | - | - | **2102-0469** |
| LT-A400 Eiger 2WD auto 02-07 | - | - | **2102-0467**[1] | - |
| LT-A400F Eiger 4WD auto 02-07 | - | - | **2102-0467**[1] | - |
| LT-A400F KingQuad 08-10 | - | - | **2102-0464** | - |
| LT-F400 Eiger 2WD manual 03-07 | - | - | **2102-0467**[1] | - |
| LT-F400F Eiger 4WD manual 03-07 | - | - | **2102-0467**[1] | - |
| LT-R450 QuadRacer 06-09 | - | - | **2102-0467**[1] | - |
| LT-A700X KingQuad 4x4 05-07 | - | - | **2102-0467**[1] | - |
| LT-A750X KingQuad 08-09 | - | - | **2102-0467**[1] | - |
| LT-A750X KingQuad 11-12 | - | - | **2102-0467**[1] | - |
| **YAMAHA** | | | | |
| YFM200 Moto 4 86-89 | - | - | - | **2102-0470** |
| YFM225 Moto 4 86-88 | - | - | **2102-0463** | **2102-0470** |
| YFB250 Timberwolf 92-00 | - | - | **2102-0463** | - |
| YFM250 Bear Tracker 99-04 | - | - | **2102-0463** | - |
| YFM250 Moto 4 89-91 | - | - | - | **2102-0470** |
| YFB250 Timberwolf 92-93 | - | - | - | **2102-0471** |
| YFM350 Big Bear 87-94 | - | **2102-0462** | - | - |
| YFM350 Big Bear 2WD 98-99 | - | **2102-0462** | - | - |
| YFM350 Big Bear 4WD SE 97 | - | **2102-0462** | - | - |
| YFM350 Big Bear 4WD 95-96 | - | **2102-0462** | - | - |
| YFM350 Big Bear 4WD 98-99 | - | **2102-0462** | - | - |
| YFM350 Moto 4 87-95 | - | **2102-0462** | - | - |
| YFM350 Warrior 87-01 | - | **2102-0462** | - | - |
| YFM350 Wolverine 00-01 | - | **2102-0462** | - | - |
| YFP350 Terrapro 88 | - | **2102-0462** | - | - |
| YFM350 Big Bear 87-94 | - | - | **2102-0463** | - |
| YFM350 Big Bear 4WD 95 | - | - | **2102-0463** | - |
| YFM350 Moto 4 87-95 | - | - | **2102-0463** | - |
| YFM350 Warrior 87-95 | - | - | **2102-0463** | - |
| YFP350 Terrapro 88 | - | - | **2102-0463** | - |
| YFM350 Big Bear 2WD 98 | - | - | - | **2102-0471** |
| YFM350 Big Bear 2WD 98-99 | - | - | **2102-0464** | - |
| YFM350 Big Bear 4WD SE 97 | - | - | **2102-0464** | **2102-0471** |
| YFM350 Big Bear 4WD 95-96, 98-99 | - | - | - | **2102-0471** |
| YFM350 Big Bear 4WD 96, 98-99 | - | - | **2102-0464** | - |
| YFM350 Big Bear 87-88 | - | - | - | **2102-0470** |
| YFM350 Big Bear 89-94 | - | - | - | **2102-0471** |
| YFM350 Moto 4 87-95 | - | - | - | **2102-0470** |
| YFM350 Raptor 04-13 | - | - | **2102-0464** | - |
| YFM350 Warrior 87-88 | - | - | - | **2102-0470** |
| YFM350 Warrior 89-01 | - | - | - | **2102-0471** |
| YFM350 Warrior 96-04 | - | - | **2102-0464** | - |
| YFM350 Wolverine 95-01 | - | - | - | **2102-0471** |
| YFM350 Wolverine 95-03 | - | - | **2102-0464** | - |
| YFM400 Kodiak 93-99 | - | **2102-0462** | - | - |
| YFM400 Kodiak 93-95 | - | - | **2102-0463** | - |
| YFM400 Big Bear 00-04 | - | - | **2102-0464** | - |
| YFM400 Big Bear 4x4 05-12 | - | - | **2102-0464** | - |
| YFM400 Kodiak 93-98 | - | - | - | **2102-0471** |
| YFM400 Kodiak 96-99 | - | - | **2102-0464** | - |
| YFM600 Grizzly 98-01 | - | **2102-0462** | **2102-0464** | - |
| YFM660 Grizzly 02-08 | - | - | **2102-0464** | - |
| YFM660 Raptor 01-05 | - | - | **2102-0464** | - |
| YXR660F Rhino 660 04-07 | - | - | **2102-0464** | - |
| YXR700F Rhino 700 08-09, 11-13 | - | - | **2102-0464** | - |

[1] Bobine à impulsions de 200 ohms.

**AVERTISSEMENT :** | VOIR PAGE 4 POUR DES INFORMATIONS IMPORTANTES CONCERNANT LES GARANTIES, LA CONFORMITÉ AUX NORMES DE CONTRÔLE DES ÉMISSIONS ET LA RÉGLEMENTATION RELATIVE AU BRUIT.

Tous les produits avec une référence **MAGENTA GRAS** sont nouveaux en 2026.

ÉCHAPPEMENT
LAMES À NEIGE ET ACCESSOIRES
TREUILS ET FIXATIONS
AUDIO
ACCESSOIRES GÉNÉRAUX ET CADENAS/ ANTIVOLS
PORTE-BAGAGES ET ACCESSOIRES
COFFRES, BAGAGES ET RANGEMENT
PIÈCES PLASTIQUES ET DE CARÉNAGE
PARE-CHOCS ET PROTECTIONS
GUIDONS ET COMMANDES
ROUES ET ACCESSOIRES
FREINS
COURROIES, CHAÎNES, PIGNONS ET COURONNES
TRANSMISSION
SUSPENSION
MOTEUR ET REFROIDISSEMENT
ADMISSION
ÉLECTRICITÉ
ÉCLAIRAGE
OUTILLAGE ET PROMOTION

RICK'S MOTORSPORT ELECTRICS



2112-1865



## KITS DE CHARGE COMPLET EASY KIT

- Conçu pour rendre les réparations aussi simples que possible
- Inclut un nouveau stator, un régulateur/ redresseur et un joint de stator neuf
- Version série Hot Shot fabriquée avec une technologie Mosfet spéciale ne chauffant pas et/ou stator haute puissance (selon indication)

| MODÈLES | RÉF. |
|---|---|
| **KAWASAKI** | |
| KVF750i Brute Force 4x4i 12-26 | 2112-1868 |
| **YAMAHA** | |
| YFM550 Grizzly 09-14 | 2112-1863 |

| MODÈLES | RÉF. |
|---|---|
| **YAMAHA (SUITE)** | |
| YFM660 Grizzly 02-08 | 2112-1865[1] |
| YXR660F Rhino 660 04-07 | 2112-1865[1] |
| YFM700 Grizzly 07-15 | 2112-1863 |

| MODÈLES | RÉF. |
|---|---|
| **YAMAHA (SUITE)** | |
| YXC/YXM700 Viking 14-18 | 2112-1862 |
| YXR700F Rhino 700 08-13 | 2112-1862 |

[1] Série Hot Shot.



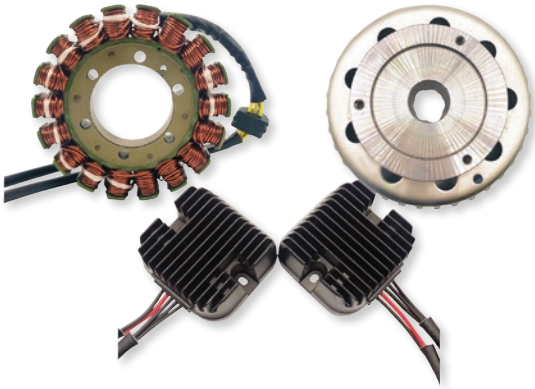

## SYSTÈME DE CHARGE HAUTE INTENSITÉ

### POUR YAMAHA YFZ450 2004-2007

- Produit 140 W de puissance, pour les feux de position YFZ ; stator haut voltage et régulateur modifié renforcé inclus

| DESCRIPTION | RÉF. |
|---|---|
| Système de charge haute intensité | 2112-0143 |

## KIT DE CHARGEMENT DOUBLE SHOT

### POUR LA PLUPART DES MODÈLES DE SSV POLARIS 13-25

- Rendement d'un peu plus de 1000 W
- Le kit comprend deux redresseurs/régulateurs avec des fils de 9" pour le déplacement, un stator Hot Shot (haut rendement), un nouveau joint de couvercle de stator, un volant Hot Shot et des collier plastique pour fixer les fils

| DESCRIPTION | RÉF. |
|---|---|
| Kit de chargement double shot | 2112-1737 |

## RÉGULATEURS/REDRESSEURS COMPATIBLES AVEC LES BATTERIES LITHIUM-ION

- Conçus avec la valeur de consigne du voltage correcte
- La valeur de consigne du voltage est 14 V +/- 0,2
- Certains modèles présentent une version Hot Shot hautes performances renforcée fabriquée selon la technologie spéciale Mosfet, qui garantit un meilleur refroidissement (conformément à ce qui est indiqué)
- Les batteries Ballistic Performance sont recommandées ; pour tous les autres fabricants de batteries lithium-ion, veuillez contacter le fabricant afin de s'assurer de la compatibilité de la valeur de consigne du voltage de la batterie

**REMARQUE : Pas conçu pour être utilisé avec des batteries plomb acide standard.**

2112-1803



| MODÈLES | RÉF. |
|---|---|
| **SUZUKI** | |
| LTA500X KingQuad 19-22 | 2112-1806 |

| MODÈLES | RÉF. |
|---|---|
| **SUZUKI (SUITE)** | |
| LTA700X KingQuad 4x4 05-07 | 2112-1803[1] |

| MODÈLES | RÉF. |
|---|---|
| **SUZUKI (SUITE)** | |
| LTZ750X KingQuad 19-22 | 2112-1806 |

[1] Série Hot Shot.

**AVERTISSEMENT :** VOIR PAGE 4 POUR DES INFORMATIONS IMPORTANTES CONCERNANT LES GARANTIES, LA CONFORMITÉ AUX NORMES DE CONTRÔLE DES ÉMISSIONS ET LA RÉGLEMENTATION RELATIVE AU BRUIT.

Tous les produits avec une référence **MAGENTA GRAS** sont nouveaux en 2026.

RICK'S MOTORSPORT ELECTRICS


2112-0871


2112-1796


2112-1870


2112-0263

10-443



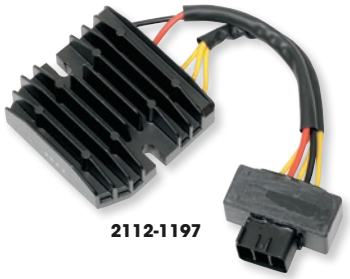
2112-1197

## RÉGULATEURS/REDRESSEURS

- Régulateurs/redresseur de rechange
- Certains modèles sont dotés d'une version haute performance renforcée Hot Shot fabriquée selon la technologie spéciale Mosfet qui évite toute surchauffe (uniquement si précisé)

| MODÈLES | RÉF. |
|---|---|
| **ARCTIC CAT** | |
| 150 Utility 09-19 | **2112-0265** |
| 250 2x4 99-E01 | **2112-0135** |
| 250 2x4 L01 | **2112-0192** |
| 250 2x4 02-E03 | **2112-0135** |
| 250 2x4 L03-05 | **2112-0192** |
| 250 2x4 Utility 06-09 | **2112-0265** |
| 250 4x4 00-E01 | **2112-0135** |
| 250 4x4 L01 | **2112-0192** |
| 250 4x4 02-E03 | **2112-0135** |
| 250 4x4 L03-05 | **2112-0192** |
| 300 2x4 98-01 | **2112-0135** |
| 300 2x4 02-03 | **2112-0192** |
| 300 2x4 05 | **2112-0192** |
| 300 4x4 98-E01 | **2112-0135** |
| 300 4x4 L01-04 | **2112-0192** |
| 300 4x4 05 | **2112-0192** |
| 300 Utility 13-14 | **2112-0265** |
| 400 2x4/4x4 98-99 | **2112-0295** |
| 454 Bearcat 2x4 97-98 | **2112-0295** |
| 500 4x4 98-99 | **2112-0295** |
| 550 TRV 11-12 | **2112-0871** |
| 650 H1 SE 06 | **2112-0871** |
| 650 Prowler XT 06 | **2112-0871** |
| **BOMBARDIER/CAN-AM** | |
| Outlander 330 2x4 04-05 | **2112-0722**[3] |
| Outlander 330 4x4 04-05 | **2112-0722**[3] |
| Outlander 330 Std/ST 4x4 05 | **2112-0722**[3] |
| Outlander 400 2x4 03-05 | **2112-0722**[3] |
| Outlander 400 4x4 04 | **2112-0722**[3] |
| Outlander 400 Max 04-05 | **2112-0722**[3] |
| Outlander 400 Std 4x4 05 | **2112-0722**[3] |
| Outlander 400 XT 4x4 04-05 | **2112-0722**[3] |
| Outlander 400 08-15 | **2112-0107** |
| Outlander 500 08-14 | **2112-0107** |
| Outlander 500 EFI 11-14 | **2112-0107** |
| Outlander 500 H.O. 4x4 EFI 08-10 | **2112-0107** |
| Outlander 500 DPS EFI/Max/XT 10-15 | **2112-1796**[3] |
| Renegade 500 STD EFI 08-15 | **2112-0107** |
| Outlander 570 Pro EFI/XT 16-17 | **2112-1796**[3] |
| Renegade 570 STD EFI 16-17 | **2112-0107** |
| Renegade 570 X mr/X xc EFI 17 | **2112-1796**[3] |
| Outlander 650 06-18 | **2112-0107** |
| Outlander 650 DPS EFI/Max XT/ XT-P/Pro 13-18 | **2112-1796**[3] |
| Commander 800/R 12-17 | **2112-1796**[3] |
| Defender 800/R 16-17 | **2112-1796**[3] |
| Outlander 800 06-14 | **2112-0107** |
| Outlander 800R (tous) 10-15 | **2112-1796**[3] |

| MODÈLES | RÉF. |
|---|---|
| **BOMBARDIER/CAN-AM (SUITE)** | |
| Renegade 800 07-15 | **2112-0107** |
| Renegade 800R (tous) 10-15 | **2112-1796**[3] |
| Outlander 850 16-17 | **2112-1796** |
| Renegade 850 16-17 | **2112-1796**[3] |
| Maverick X3 900 17 | **2112-1796**[3] |
| Commander 1000 13-17 | **2112-1796**[3] |
| Defender 1000 16-17 | **2112-1796**[3] |
| Defender 1000 HD10 4x4 LTD/ Cab/MAX 20 | **2112-1892**[3] |
| Maverick 1000 13-17 | **2112-1796**[3] |
| Outlander 1000 12-18 | **2112-1796**[3] |
| Renegade 1000 12-15 | **2112-0107** |
| Renegade 1000/R X xc EFI 12-17 | **2112-1796**[3] |
| **CFMOTO** | |
| CFORCE 400 16-17 | **2112-1870** |
| CFORCE 400 EPS 18-22 | **2112-1871** |
| CFORCE 500 13-14, CFORCE 500 H.O./SWB 15-16, CFORCE X5 10-12 | **2112-1870** |
| CFORCE 500 H.O. EPS 15-18, CFORCE 500 S EPS 17-22 | **2112-1871** |
| CFORCE 600 13-14, CFORCE 600 X6 10-12 | **2112-1870** |
| CFORCE 600 EPS 19 | **2112-1871** |
| CFORCE 800 X8 13-16 | **2112-1870** |
| CFORCE 800 X8 EPS 16, CFORCE 800 XC EPS 19-20 | **2112-1871** |
| **ETON** | |
| Thunder 50 (tous) | **2112-0263** |
| Lightning 50 (tous) | **2112-0263** |
| Viper 50 02-04 | **2112-0263** |
| Viper 70 04-07 | **2112-0263** |
| Sierra 90 00-05 | **2112-0263** |
| Viper 90 02-07 | **2112-0263** |
| Thunder 90 00-01 | **2112-0263** |
| **HONDA** | |
| TRX90 93-05 | **10-443** |
| ATC200ES Big Red 82-84 | **2112-0132** |
| TRX200 Fourtrax 84 | **2112-0132** |
| TRX300 FourTrax 2x4/4x4 88-92 | **10-140X** |
| TRX300 FourTrax 2x4/4x4 93-00 | **10-141** |
| TRX300EX SportTrax 93-04 | **2112-1788** |
| TRX350 Rancher 4x4 00-06 | **2112-0268** |
| TRX400FW Foreman 4x4 95-03 | **2112-0268** |
| TRX420 FourTrax Rancher (tous) 14-25 | **2112-1157** |
| TRX450S/ES Foreman S/ES 4x4 98-04 | **2112-0268** |
| TRX450R 04-05 | **2112-0268** |
| TRX500 FourTrax Foreman/Rubicon (tous) 05-09/11-19 | **2112-1157** |

| MODÈLES | RÉF. |
|---|---|
| **HONDA (SUITE)** | |
| SXS500 Pioneer 500 15-20 | **2112-1157** |
| SXS520 Pioneer 520 21-25 | **2112-1157** |
| TRX650 Fourtrax Rincon (tous) 03-05 | **2112-1157** |
| TRX680 Fourtrax Rincon (tous) 06-23 | **2112-1157** |
| SXS700 Pioneer 700 14-25 | **2112-1157** |
| **KAWASAKI** | |
| KLF110E Mojave 87-88 | **2112-0998** |
| KLF185 Bayou 85-87 | **2112-0998** |
| KLF220 Bayou 88-02 | **2112-0998** |
| | **2112-0105**[5] |
| KLF250 Bayou 03-11 | **2112-0105** |
| KLF300 Bayou 92-04 | **10-303**[1] |
| | **2112-0169**[1] |
| KLF300 Lakota 95-03 | **10-303** |
| KVF300 Prairie 2x4/4x4 99-02 | **2112-0169** |
| KVF360 Prairie 2x4/4x4 03-12 | **2112-0169** |
| KVF400 Prairie 2x4/4x4 99-02 | **2112-0169** |
| KVF650 Prairie 4x4 02-03 | **2112-0169** |
| KVF650 Brute Force 05-13 | **2112-0169** |
| KVF650F Brute Force 4x4i 06-13 | **2112-1197**[3] |
| KVF650G Brute Force 4x4i Camo 07-09 | **2112-1197**[3] |
| KVF650H Brute Force 4x4i Blue 07-08 | **2112-1197**[3] |
| KVF700 Prairie 4x4 04-06 | **2112-0169** |
| KSV700 VForce 4x4 04-09 | **2112-0169** |
| KVF750A Brute Force 4x4i 05-08 | **2112-1197**[3] |
| KVF750B Brute Force 4x4i Camo 05-07 | **2112-1197**[3] |
| KVF750B-A Brute Force 4x4i NRA 07 | **2112-1197**[3] |
| KVF750C Brute Force 4x4i 06-07 | **2112-1197**[3] |
| KVF750D Brute Force 4x4i 08-11 | **2112-1197**[3] |
| KVF750D Brute Force 4x4i NRA 07 | **2112-1197**[3] |
| KVF750E Brute Force 4x4i Camo 08-10 | **2112-1197**[3] |
| KVF750E-A Brute Force 4x4i NRA Outdoors 08-09 | **2112-1197**[3] |
| KVF750F Brute Force 4x4i Nocturne Blue 08, 10 | **2112-1197**[3] |
| KVF750F Brute Force 4x4i Ruby Red 11 | **2112-1197**[3] |
| **KYMCO** | |
| MXU150 05-11 | **2112-0265** |
| Mongoose 250 03-08 | **2112-0265** |
| MXU250 04-11 | **2112-0265** |
| Mongoose 300 05-07 | **2112-0265** |
| MXU300 05-11 | **2112-0265** |

[1] Si le régulateur/redresseur d'origine dispose d'un connecteur attaché directement à son corps, utilisez la pièce 10-303 ; si ses fils conducteurs sont pourvus de fiches, utilisez la pièce 2112-0169.
[3] Série Hot Shot.
[5] Deux régulateurs sont possibles pour les modèles 96-02.

**Suite de la section RÉGULATEURS/REDRESSEURS page suivante.**

**AVERTISSEMENT :** VOIR PAGE 4 POUR DES INFORMATIONS IMPORTANTES CONCERNANT LES GARANTIES, LA CONFORMITÉ AUX NORMES DE CONTRÔLE DES ÉMISSIONS ET LA RÉGLEMENTATION RELATIVE AU BRUIT.

Tous les produits avec une référence **MAGENTA GRAS** sont nouveaux en 2026.

RICKS MOTORSPORT ELECTRICS

## RÉGULATEURS/REDRESSEURS (SUITE)

2112-1628



2112-1896



2112-0336



2112-1011



2112-0359



10-441



| MODÈLES | RÉF. |
|---|---|
| **POLARIS** | |
| Outlaw 50 08-19 | **2112-0945** |
| Predator 50 04-06 | **2112-0263** |
| Predator 50 07 | **2112-0945** |
| Scrambler 50 01-03 | **2112-0263** |
| Outlaw 90 07-16 | **2112-0945** |
| Sportsman 90 07-16 | **2112-0945** |
| Predator 90 03-06 | **2112-0263** |
| Scrambler 90 01-03 | **2112-0263** |
| Sportsman 90 01-06 | **2112-0263** |
| RZR 170 13-14 | **2112-0945** |
| Phoenix 200 05-24 | **2112-0264** |
| Sawtooth 200 06-07 | **2112-0264** |
| Trailblazer 250 99-03 | **2112-0133** |
| Xplorer 250 00-02 | **2112-0133** |
| Xplorer 300 4x4 00-02 | **2112-0133** |
| Hawkeye 325 2x4 15 | **2112-1461**[3] |
| Ranger 325 ETX 16 | **2112-1795**[3] |
| Magnum 325 2x4/4x4 00-02 | **2112-0003** |
| Trail Boss 325 4x4 00-02 | **2112-0003** |
| Xpedition 325 4x4 00-02 | **2112-0003** |
| 325 Sportsman ACE 14 | **2112-1178**[3] |
| Sportsman 325 15 | **2112-1461**[3] |
| Trailblazer 330 10-13 | **2112-1792** |
| Trail Boss 330 10-13 | **2112-1792** |
| Sportsman 335 99-00 | **2112-0003** |
| Hawkeye 400 H.O. 2x4 12-14 | **2112-1792** |
| Sportsman 400 4x4 03-04 | **2112-0944**[4] |
| Sportsman 400 H.O. 4x4 11-14 | **2112-1792** |
| Scrambler 400 2x4 00-02 | **2112-0133** |
| Scrambler 400 4x4 99-00/02 | **2112-0133** |
| Sport 400 99 | **2112-0133** |
| Sportsman 400 4x4 01-02 | **2112-0003** |
| Xplorer 400 4x4 96-97 | **2112-0004** |
| Xplorer 400 4x4 98-02 | **2112-0003** |
| Magnum 425 4x4 96-97 | **2112-0004** |
| Xpedition 425 4x4 00-02 | **2112-0003** |
| 450 Tractor 16 | **2112-1461**[3] |
| Sportsman 450 HD/H.O. 16-18 | **2112-1461**[3] |
| Sportsman 450 H.O. 19-20 | **2112-1795**[3] |
| Ace 500/570 17-19 | **2112-1795**[3] |
| ATP500 4x4 04 | **2112-0944**[4] |
| Magnum 500 4x4 99-02 | **2112-0002** |
| Magnum 500 4x4 03 | **2112-0944** |
| Outlaw 500 06-07 | **2112-1890** |
| Predator 500 03-07 | **2112-1890** |
| Ranger 500 4x4/Crew/EFI 11-13 | **2112-1794** |
| | **2112-1795**[3] |
| Ranger 500 17-22 | **2112-1628**[3, 7] |
| Scrambler 500 97-02 | **2112-0002** |
| Scrambler 500 4x4 03 | **2112-0944** |
| Scrambler 500 4x4 10-12 | **2112-1792** |
| Sportsman 500 6x6 03 | **2112-0944** |
| Sportsman 500 4x4/6x6 98-02 | **2112-0002** |
| Sportsman 500 4x4 96-97 | **2112-0004** |
| Sportsman 500 EFI/Tractor EFI 09 | **2112-0264** |
| Sportsman 500 H.O. 4x4 03-04 | **2112-0944**[4] |
| Sportsman 500/H.O./Touring/ Forest 4x4 10-13 | **2112-1792** |
| Sportsman 500 Forest 14 | **2112-1794** |
| Sportsman 500 Tractor EFI 11-14 | **2112-1794** |
| Worker 500 4x4 99-02 | **2112-0002** |
| Xplorer 500 4x4 97 | **2112-0004** |
| Outlaw 525 07-11 | **2112-1890** |
| Sportsman 550 X2/Touring 10 | **2112-1896** |
| Sportsman 550 XP 09 | **2112-1896** |

| MODÈLES | RÉF. |
|---|---|
| **POLARIS (SUITE)** | |
| 570 Ranger RZR 12 | **2112-1178**[3] |
| | **2112-1795**[3] |
| 570 Ranger/Crew (tous) 16-24 | **2112-1628**[3] |
| 570 RZR (tous) 17-22 | **2112-1795**[3] |
| 570 RZR (tous) 12, 17-22 | **2112-1628**[3] |
| 570 Tractor 15-19 | **2112-1461**[3] |
| Sportsman 570 EFI 14-18 | **2112-1461**[3] |
| Sportsman 570 SP 15- 18 | **2112-1461**[3] |
| Sportsman 570 6x6 (tous) 17-22 | **2112-1795** |
| Sportsman 600/700 4x4 03-04 | **2112-0944**[4] |
| Sportsman 600/700 04 | **2112-0336**[2] |
| Sportsman 700 4x4 EFI 05-06 | **2112-1885** |
| Sportsman 800 4x4 EFI 05-06 | **2112-1885** |
| Sportsman 800/Forest/ EFI 4x4/6x6 10-14 | **2112-1794** |
| Ranger 800/Crew 10 | **2112-1794** |
| RZR 800 (tous) 10 | **2112-1794** |
| Scrambler 850 (tous) 17-23 | **2112-1795**[3] |
| Sportsman 850 (tous) 09-10 | **2112-1896** |
| Sportsman 850 (tous) 17-23 | **2112-1795**[3] |
| Ace 900 17-19 | **2112-1795**[3] |
| Ranger 900 Crew (tous) 14-15 | **2112-1136** |
| Ranger 900 Crew/EPS/XP 16-19 | **2112-1628**[3] |
| | **2112-1795**[3] |
| Ranger 900 XP (tous) 13-15 | **2112-1136** |
| Ranger 900 XP 16-19 | **2112-1628**[3] |
| 900 Ranger RZR XP/XP 4 12 | **2112-1178**[3] |
| 900 Ranger RZR XP LE Liquid Silver 12 | **2112-1178**[3] |
| 900 Ranger RZR XP LE EPS Voodoo Blue/White/Black 12 | **2112-1178**[3] |
| 900 Ranger RZR XP 4 LE EPS Liquid Silver 12 | **2112-1178**[3] |
| RZR 900 (tous) 14 | **2112-1135** |
| RZR 900/S/XC (tous) 15 | **2112-1136** |
| RZR 4 900/EPS/XP/S 14-25 | **2112-1628**[3] |
| | **2112-1795**[3] |
| RZR 900 Tractor 17-18 | **2112-1628**[3] |
| RZR XP 900/XP 4 900 (tous) 13 | **2112-1135** |
| RZR XP 1000/XP 4 1000 (tous) 14-16 | **2112-1135** |
| | **2112-1795**[3] |
| General 1000/4P (tous les modèles) 17-23 | **2112-1628**[3] |
| Ranger 1000 (tous sauf Diesel/NSTR) 17-23 | **2112-1795**[3] |
| Ranger 1000 Crew/XP 17-22 | **2112-1628**[3] |
| Ranger 1000 Tractor 21 | **2112-1628**[3] |
| RZR 1000/XP/EPS/Turbo 14-20 | **2112-1628**[3] |
| RZR 1000 RS1 19-22 | **2112-1628**[3] |
| RZR 1000 S (tous les modèles) 17-20 | **2112-1628**[3] |
| RZR 1000 XP Tractor 17-18 | **2112-1628**[3] |
| RZR 4 1000 XP/Turbo EPS 14-20 | **2112-1628**[3] |
| RZR 4 1000 XP (la plupart des modèles) 17-23 | **2112-1795**[3] |
| Scrambler 1000 (tous) 16-23 | **2112-1795**[3] |
| Sportsman 1000 (tous) 16-23 | **2112-1795**[3] |
| Xpedition XP Ultimate 24 | **2112-1628**[3] |
| **SUZUKI** | |
| LT230E QuadRunner 87-93 | **2112-0022** |
| LT-F250 Ozark 02-09, 12 | **2112-0720** |
| LT-Z250 Ozark 02-09, 12-14 | **2112-0720** |
| LT-Z250 QuadSport Z250 04-09 | **2112-0720** |
| LT-A400 Eiger 2x2 02-07 | **2112-0639** |
| LT-A400F Eiger 4x4 02-09 | **2112-0639** |
| LT-F400 KingQuad 08-09 | **2112-0639** |
| LT-F400 KingQuad 10-13 | **2112-1011** |
| LT-Z400 QuadSport Z400 03-08 | **2112-0720** |

| MODÈLES | RÉF. |
|---|---|
| **SUZUKI (SUITE)** | |
| LT-A450X KingQuad 07-09 | **2112-0359**[6] |
| LT-A500F QuadMaster 01 | **2112-0190** |
| LT-A450X KingQuad 07-09 | **2112-0359**[6] |
| LT-A500X KingQuad 09 | **2112-0359**[6] |
| LT-A500X KingQuad 11-12 | **2112-0359**[6] |
| LT-F500F Vinson 4x4 Manual 04-07 | **2112-0359**[6] |
| LT-F500F QuadRunner 98-99 | **2112-0178** |
| LT-F500F QuadRunner 01-02 | **2112-0190** |
| LT-A700X KingQuad 4x4 06-07 | **2112-0359**[6] |
| LT-A750X KingQuad 08-09, 11 | **2112-0359**[6] |
| **YAMAHA** | |
| YFM125 Grizzly 04-13 | **2112-0270** |
| YFS200 Blaster 88-06 | **10-443** |
| YFM200 Moto 4 86-88 | **2112-0946** |
| YTM200E Tri-Moto arbre de transmission 83-85 | **2112-0946** |
| YTM225DR Tri-Moto 84-86 | **2112-0946** |
| YFM250 89-91 | **10-440** |
| YFM250 Bear Tracker 99-00 | **10-441** |
| YFM250X Bear Tracker 01-04 | **2112-0270** |
| YFM250 Big Bear 07-10 | **2112-0270** |
| YFM250B Bruin 05-06 | **2112-0270** |
| YFM250 Raptor 08-13 | **2112-0270** |
| YFB250 Timberwolf 97-00 | **10-441** |
| YFM300 Grizzly 12-13 | **2112-1689** |
| YFM350 Big Bear 87-94 | **10-440** |
| YFM350 Big Bear 97-99 | **10-441** |
| YFM350 Moto-4 87-94 | **10-440** |
| YFZ350 Banshee 87-06 | **10-443** |
| YFM350A Bruin 2x4/4x4 04-06 | **2112-0270** |
| YFM350 Grizzly 07-12 | **2112-0270** |
| YFM350R Raptor 04-13 | **2112-0270** |
| YFM350 Warrior 87-95 | **10-440** |
| YFM350 Warrior 96-01 | **10-441** |
| YFM350 Warrior 02-04 | **2112-1690** |
| YFM350X Wolverine 06-09 | **2112-0270** |
| YFM350 Wolverine 95-01 | **10-441** |
| YFM350 Wolverine 02-05 | **2112-1690** |
| YFM400 Big Bear 4x4/2x4 00-01 | **10-441** |
| YFM400 Big Bear 2x4/4x4 02-12 | **2112-0270** |
| YFM400 Kodiak 2x4/4x4 00-06 | **2112-0270** |
| YFM400 Kodiak 96-99 | **10-441** |
| YFM450 Kodiak 4x4 03-06 | **2112-0270** |
| YXR450 Rhino 06-09 | **2112-0106** |
| YFM550 Grizzly 09-14 | **2112-0107** |
| YFM600 Grizzly 4x4 98 | **10-441** |
| YFM600 Grizzly 99-01 | **2112-0270** |
| YFM660 Grizzly 02-08 | **2112-0106** |
| YFM660 Raptor 01-05 | **2112-0270** |
| YXR660 Rhino 04-07 | **2112-0106** |
| YFM700 Raptor 06-12 | **2112-0106** |
| YFM700 Grizzly 07-25 | **2112-0107** |
| YFM700 Kodiak 16-25 | **2112-0107** |
| YXC/YXM700 Viking (tous) 14-25 | **2112-0107** |
| YXE700 Wolverine 16-18 | **2112-0107** |
| YXR700 Rhino 08-13 | **2112-0107** |
| YXZ1000/R 16-18 | **2112-0107** |

[2] Remplace uniquement la pièce d'origine 4010929.
[3] Série Hot Shot.
[4] Pour les modèles 04, remplace uniquement la pièce d'origine 4010796.
[6] Compatible uniquement avec les modèles listés avec un régulateur de type plomb. Les modèles avec un bouchon moulé dans le corps utilisent la RÉF. 2112-0882.
[7] Non OEM, comprend un câble de 10 ft

**AVERTISSEMENT :** VOIR PAGE 4 POUR DES INFORMATIONS IMPORTANTES CONCERNANT LES GARANTIES, LA CONFORMITÉ AUX NORMES DE CONTRÔLE DES ÉMISSIONS ET LA RÉGLEMENTATION RELATIVE AU BRUIT.

Tous les produits avec une référence **MAGENTA GRAS** sont nouveaux en 2026.

RICK'S MOTORSPORT ELECTRICS

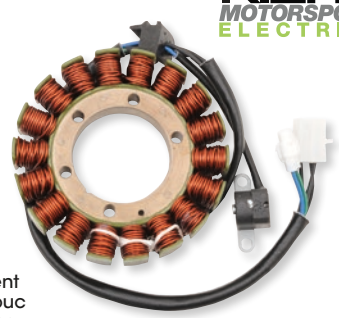

2112-1158

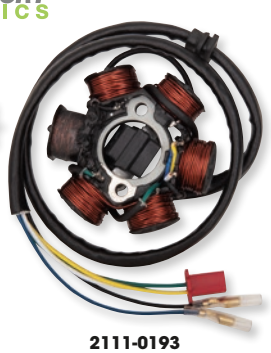

2111-0193



2112-0267

## STATORS

- Stators de type origine
- Stators complets à enficher directement avec toutes les rondelles en caoutchouc et embouts de type origine nécessaires
- Certains modèles sont dotés d'une version haute performance renforcée Hot Shot fabriquée selon la technologie spéciale Mosfet qui évite toute surchauffe (uniquement si précisé)

| MODÈLES | RÉF. |
|---|---|
| **ARCTIC CAT** | |
| 375 Auto 2x4/4x4 02 | 2112-0642 |
| 400 auto/manuel 4x4 03-04, 08 | 2112-0642 |
| 400ACT auto/manuel/MRP 4x4 04 | 2112-0642 |
| 400FIS auto/manuel 2x4/4x4 03-07 | 2112-0642 |
| 400FIS LE auto 05-07 | 2112-0642 |
| 400FIS 2x4/4x4 manuel 03-05 | 2112-0642 |
| 400FIS MRP auto/manuel 4x4 04 | 2112-0642 |
| 400TBX auto 4x4 04-06 | 2112-0642 |
| 400TRV 06-07 | 2112-0642 |
| 400VP auto/manuel 4x4 05-06 | 2112-0642 |
| 500 auto/LE auto/manuel 08-09 | 2112-0376 |
| 500 manuel 08-09 | 2112-0376 |
| 500FIS auto/manuel 4x4 Cat 03-07 | 2112-0376 |
| 500TBX auto 4x4 03-05 | 2112-0376 |
| 500TBX Auto 06 | 2112-0642 |
| 500TRV auto 4x4 03-06, 08 | 2112-0376 |
| 500 TRV Core/Int. 13 | 2112-1158 |
| 500 TRV H1 EFI/LE/Int. 09-10 | 2112-1158 |
| 500 XT Utility Model 13 | 2112-1158 |
| 550 Core 13 | 2112-1158 |
| 550 EFT 15 | 2112-1158 |
| 550 GT Cruiser/Int. 12 | 2112-1158 |
| 550 GT Utility Model/Int. 12 | 2112-1158 |
| 550 H1 EFI 09-10 | 2112-1158 |
| 550 H1 EFI LE 09 | 2112-1158 |
| 550 LTD Utility Model 11-13 | 2112-1158 |
| 550 Prowler H1 EFI 09 | 2112-1158 |
| 550 Prowler XT 10-14 | 2112-1158 |
| 550 PS/Cruiser 11 | 2112-1158 |
| 550 S EFI 10 | 2112-1158 |
| 550 TRV EFT 15 | 2112-1158 |
| 550 TRV GT 11-12 | 2112-1158 |
| 550 TRV S EFI 10 | 2112-1158 |
| 550 TRV XT 13 | 2112-1158 |
| 550 Utility Model 11-12 | 2112-1158 |
| 700 EFI 08 | 2112-0939 |
| 700 EFI FIS/EFI FIS LE 07 | 2112-0939 |
| 700 EFI LE 08 | 2112-0939 |
| 700 EFI SE 06 | 2112-0939 |
| 700TRV EFI 08 | 2112-0939 |
| 700 Cruiser 12 | 2112-1158 |
| 700 GT Utility Model 12 | 2112-1158 |
| 700 H1 Cruiser 09 | 2112-1158 |
| 700 H1 EFI 08-09 | 2112-1158 |
| 700 H1 EFI LE/SE 09 | 2112-1158 |
| 700 LTD Utility Model 11-12 | 2112-1158 |
| 700 Mud Pro 11-12 | 2112-1158 |
| 700 Mud Pro H1 EFI 09-10 | 2112-1158 |
| 700 Mud Pro LTD 12 | 2112-1158 |
| 700 Prowler HDX 11-12 | 2112-1158 |
| 700 Prowler XT H1 EFI 09 | 2112-1158 |
| 700 Prowler XTX 08-12 | 2112-1158 |
| 700 PS Cruiser 11 | 2112-1158 |
| 700 TBX GT 12 | 2112-1158 |
| 700 TBX H1 EFI 10 | 2112-1158 |
| 700 TBX LTD 11 | 2112-1158 |
| 700 TRV 11 | 2112-1158 |
| 700 TRV GT 11-12 | 2112-1158 |

| MODÈLES | RÉF. |
|---|---|
| **ARCTIC CAT (SUITE)** | |
| 700 TRV H1 EFI 10 | 2112-1158 |
| 700 TRV H1 EFI Cruiser 10 | 2112-1158 |
| 700 TRV S EFI 10 | 2112-1158 |
| 700 Utility Model 11-12 | 2112-1158 |
| 1000 Cruiser/Int. 12 | 2112-1158 |
| 1000 GT Utility Model 12 | 2112-1158 |
| 1000 LTD Utility Model 11 | 2112-1158 |
| 1000 Mud Pro 11 | 2112-1158 |
| 1000 Mud Pro H2 10 | 2112-1158 |
| 1000 Mud Pro LTD 12 | 2112-1158 |
| 1000 Prowler XTZ 09-11, 13-04 | 2112-1158 |
| 1000 Thundercat Auto SE 08 | 2112-1158 |
| 1000 Thundercat H2 09 | 2112-1158 |
| 1000 Thundercat H2 LE 10 | 2112-1158 |
| 1000 TRV GT 12 | 2112-1158 |
| 1000 TRV H2 EFI Cruiser 10 | 2112-1158 |
| 1000 TRV EFT 14 | 2112-1158 |
| Wildcat 1000/4/X (tous) 13-19 | 2112-1695 |
| 1000 XT 13-14 | 2112-1158 |
| **BOMBARDIER/CAN-AM** | |
| DS70 08-14 | 2111-0193 |
| DS90 4 temps 08-14 | 2111-0193 |
| DS90X 08-14 | 2111-0193 |
| Outlander 400 MAX EFI STD/MAX XT 08-12 | 2112-0923 |
| Outlander 400 MAX EFI STD 13-15 | 2112-0923 |
| Outlander 400 STD EFI/XT EFI 08-15 | 2112-0923 |
| Outlander 450 Rotax 17 | 2112-0923 |
| Outlander 450L DPS/Pro/STD EFI 16 | 2112-0923 |
| Outlander 500 DPS EFI 13-15 | 2112-1987 |
| Outlander 500 MAX DPS EFI 13-15 | 2112-1987 |
| Outlander 500 MAX EFI STD MAX XT/STD 09-14 | 2112-0923 |
| Outlander 500 MAX LTD EFI 10 | 2112-1987 |
| Outlander 500 MAX XT EFI 10-15 | 2112-1987 |
| Outlander 500 MAX STD/ MAX XT 07-08 | 2112-0923 |
| Outlander 500 MAX XT/STD 07-08 | 2112-0923 |
| Outlander 500 XT EFI 10-15 | 2112-1987 |
| Outlander 500 XT-P EFI 10 | 2112-1987 |
| Outlander 500L STD EFI/ MAX STD EFI 15 | 2112-0923 |
| Renegade 500 STD EFI 08-15 | 2112-0923 |
| Renegade 500 STD EFI (modèles européens) 13-14 | 2112-1987 |
| Outlander 570 MAX/Pro EFI 18-19 | 2112-1987 |
| Outlander 570L EFI (tous) 16-22 | 2112-0923 |
| Renegade 570 EFI/X mr/X xc 17 | 2112-0923 |
| Renegade 570 STD EFI 16 | 2112-0923 |
| Outlander 650 DPS EFI 13-19 | 2112-1987 |
| Outlander 650 EFI 17-19 | 2112-1987 |
| Outlander 650 MAX DPS EFI 13-19 | 2112-1987 |
| Outlander 650 MAX EFI STD/ MAX XT/STD 09-12 | 2112-0923 |
| Outlander 650 MAX North Ed. 18-19 | 2112-1987 |
| Outlander 650 MAX Pro EFI 16-19 | 2112-1987 |
| Outlander 650 MAX STD EFI 06-08,11-12,15 | 2112-0923 |
| Outlander 650 MAX STD/ MAX XT/STD/XT 06-08 | 2112-0923 |

| MODÈLES | RÉF. |
|---|---|
| **BOMBARDIER/CAN-AM (SUITE)** | |
| Outlander 650 MAX XT EFI 06-09 | 2112-0923 |
| Outlander 650 MAX XT EFI 10-19 | 2112-1987 |
| Outlander 650 MAX XT-P EFI 12-19 | 2112-1987 |
| Outlander Pro EFI 16-19 | 2112-1987 |
| Outlander 650 STD EFI 14-15 | 2112-0923 |
| Outlander 650 STD EFI 18-19 | 2112-1987 |
| Outlander 650 X mr EFI 13-19 | 2112-1987 |
| Outlander 650 XT EFI 09 | 2112-0923 |
| Outlander 650 XT EFI 10-19 | 2112-1987 |
| Outlander 650 XT-P EFI 10-11, 15-16 | 2112-1987 |
| Renegade 650 X xc EFI 18-19 | 2112-1987 |
| Commander 800/R DPS/ MAX DPS/STD/XT 12-17 | 2112-1987 |
| Defender 800 HD8/DPS/MAX DPS/ MAX XT/STD/XT 16-17 | 2112-1987 |
| Outlander 800 MAX STD/ MAX XT/MAX LTD 06-08 | 2112-0923 |
| Outlander 800 STD/XT 06-08 | 2112-0923 |
| Outlander 800R DPS EFI/MAX DPS EFI/MAX XT EFI/MAX XT-P EFI 10-15 | 2112-1987 |
| Outlander 800R X mr/ EFI/XT/XT-P EFI 11-15 | 2112-1987 |
| Renegade 800/R EFI STD 07-15 | 2112-0923 |
| Renegade 800R STD EFI European 12-13 | 2112-1987 |
| Renegade 800R EFI X 08-09 | 2112-0923 |
| Renegade 800R X xc EFI 10-15 | 2112-1987 |
| Outlander 850 DPS EFI 16-20 | 2112-1987 |
| Outlander 850 MAX XT/XT-P EFI 16-20 | 2112-1987 |
| Outlander 850/MAX North Ed. 18-20 | 2112-1987 |
| Outlander MOS EFI 17 | 2112-1987 |
| Outlander 850 STD EFI 18-20 | 2112-1987 |
| Outlander 850 X xc/X mr EFI 16-20 | 2112-1987 |
| Renegade 850 STD/X xc EFI 17-21 | 2112-1987 |
| Commander 1000 DPS/LTD/ MAX/STD/X/XT/XT-P 12-17 | 2112-1987 |
| Defender 1000 DPS/HD10/ MAX DPS/MAX XT/STD/XT 16-17 | 2112-1987 |
| Maverick 1000R STD/XC/X ds/ X mr/X rs/X xc 13-17 | 2112-1987 |
| Maverick 1000T MAX/STD/X ds 16-17 | 2112-1987 |
| Outlander 1000 STD 12 | 2112-0923 |
| Outlander 1000 DPS EFI/LTD/MAX DPS EFI/Pro/X mr/XT/XT-P 13-19 | 2112-1987 |
| Renegade 1000/R STD EFI 12-19 | 2112-0923 |
| Renegade 1000/R X mr EFI/ X xc EFI 12-19 | 2112-1987 |
| **CFMOTO** | |
| CF800 Tracker 13-15 | 2112-1495 |
| XFORCE 800 X8 Terralander 12-14 | 2112-1495 |
| **ETON** | |
| AXL50 Lightning 00-01 | 2112-0267 |
| RXL50 Viper 02-04 | 2112-0267 |
| TXL50 Thunder | 2112-0267 |
| RXL70 Viper 04-07 | 2112-0267 |
| AXL90 Lightning | 2112-0267 |
| DXL90 Sierra 00-05 | 2112-0267 |
| RXL90 Viper 02-07 | 2112-0267 |
| TXL90 Thunder 00-01 | 2112-0267 |

**Suite de la section STATORS page suivante.**

**AVERTISSEMENT :** VOIR PAGE 4 POUR DES INFORMATIONS IMPORTANTES CONCERNANT LES GARANTIES, LA CONFORMITÉ AUX NORMES DE CONTRÔLE DES ÉMISSIONS ET LA RÉGLEMENTATION RELATIVE AU BRUIT.

Tous les produits avec une référence **MAGENTA GRAS** sont nouveaux en 2026.

RICKS MOTORSPORT ELECTRICS

## STATORS (SUITE)

2112-1475

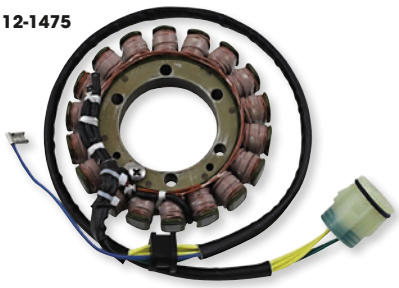

2112-1159

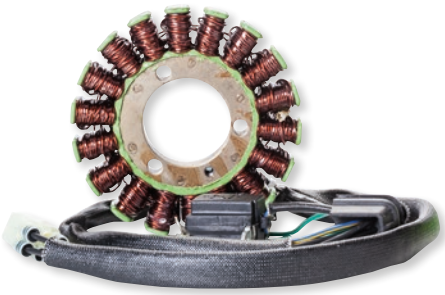

2112-1473



| MODÈLES | RÉF. |
|---|---|
| **HONDA** | |
| ATC250R 85-86 | **2112-0194**[14] |
| TRX250R FourTrax 86-89 | **2112-0194**[14] |
| TRX250 FourTrax Recon (tous) 97-04 | **2112-0655**[15] |
| TRX250EX Sportrax 01-05 | **2112-0655**[15] |
| TRX300 FourTrax 88-00 | **2112-1474**[20] |
| TRX350 FourTrax Foreman 4x4 86-87 | **2111-0105** |
| TRX350 Rancher (tous) 00-06 | **2112-0654** |
| TRX400 FourTrax Rancher 04-07 | **2112-1674** |
| TRX400X 09, 12-14 | **2112-1302** |
| TRX400EX Sportrax 99-08 | **2112-1302** |
| TRX400FW FourTrax Foreman 95-03 | **2112-1475** |
| TRX450 FourTrax Foreman 98-01 | **2112-1475** |
| **KAWASAKI** | |
| KLF185 Bayou 86-88 | **2112-1201** |
| KVF650 Prairie 4x4 (tous) 02-03 | **2112-0273** |
| KVF650 Brute Force 4x4 (tous) 05-13 | **2112-0273** |
| KVF650 Brute Force 4x4i 06-12 | **2112-0274** |
| KVF700A Prairie 4x4 (tous) 04-06 | **2112-0273** |
| KFX700 V-Force 04-09 | **2112-0136**[14] |
| KRT750 Teryx4 4x4 (tous) 12-13 | **2112-1160** |
| KVF750 Brute Force 4x4i (tous) 05-07 | **2112-0274** |
| KVF750i Brute Force 4x4i 12-23 | **2112-1160** |
| **POLARIS** | |
| Predator 50 04-06 | **2112-0267** |
| Scrambler 50 01-03 | **2112-0267** |
| Predator 90 03-06 | **2112-0267** |
| Scrambler 90 01-03 | **2112-0267** |
| Sportsman 90 01-06 | **2112-0267** |
| Phoenix 200 05-13 | **2112-1159** |
| Sawtooth 200 06-07 | **2112-1159** |
| Ace 325/EFI 15-16 | **2112-1471**[22] |
| Hawkeye 325 2x4 15 | **2112-1471**[22] |
| Ranger 325 ETX 16 | **2112-1471**[22] |
| Sportsman 325 15 | **2112-1471**[22] |
| ATP 330 4x4 04-05 | **2112-0649**[12] |
| Magnum 330 03-06 | **2112-0649**[12] |
| TrailBoss 330 03-09 | **2112-0649**[12] |
| Trailblazer 330 08-09 | **2112-0649**[12] |
| Sportsman 335 99-00 | **2112-0338** |
| Worker 335 99 | **2112-0338** |
| Ranger 400 4x4 10-13 | **2112-0646** |
| Sportsman 400 01-02 | **2112-0338** |
| Sportsman 400 03-04 | **2112-0341** |
| Sportsman 400/H.O. 04-05, 08-10, 13 | **2112-0646**[10, 18] |
| Magnum 425 2x4/4x4/6x6 95-99 | **2112-0338** |
| Ranger 425 2x4 03 | **2112-0338** |
| Sportsman 450 HD 06-07 | **2112-0646** |

| MODÈLES | RÉF. |
|---|---|
| **POLARIS (SUITE)** | |
| Sportsman 450 HD/H.O. 16-20 | **2112-1471**[22] |
| Ace 500 17-18 | **2112-1471**[22] |
| ATP500 4x4 04 | **2112-0341** |
| ATP500 4x4 05 | **2112-0646** |
| Big Boss 500 6x6 98-01 | **2112-0193** |
| Big Boss 500 6x6 00,02 | **2112-0271** |
| Big Boss 500 6x6 L02 | **2112-0341**[6] |
| Magnum 500 4x4 99-E00 | **2112-0193**[2] |
| Magnum 500 4x4 L00-E02, 03 | **2112-0271** |
| Magnum 500 4x4 L02-03, LE03 | **2112-0341**[3] |
| Ranger 500 02 | **2112-0647**[23] |
| Ranger 500 4x4 03 | **2112-0341** |
| Ranger 500 6x6 99 | **2112-0193** |
| | **2112-0341**[3] |
| Ranger 500 6x6 03 | **2112-0271** |
| Ranger 500 17-18 | **2112-1471**[22] |
| Scrambler 500 97-E00 | **2112-0193**[4] |
| Scrambler 500 2x4 07-08 | **2112-0646** |
| Scrambler 500 4x4 02-03 | **2112-0341** |
| Scrambler 500 L00-E02 | **2112-0271** |
| Scrambler 500 2x4 L02-06 | **2112-0341**[3] |
| Scrambler 500 4x4 04-11 | **2112-0646** |
| Sportsman 500 4x4 96-97 | **2112-0338** |
| Sportsman 500 4x4 98-E00 | **2112-0193**[1] |
| Sportsman 500 HC 4x4 02-04 | **2112-0341** |
| Sportsman 500 4x4 L00-E02 | **2112-0271** |
| Sportsman 500 2x4/4x4/6x6 L02-03 | **2112-0341**[5] |
| Sportsman 500 6x6 98-E00, 2001 | **2112-0193** |
| Sportsman 500 HC 4x4 02-04 | **2112-0341** |
| Sportsman 500 H.O. (non-EFI) 04-06, 08-10, 12-13 | **2112-0646**[10] |
| Sportsman 500 12-13 | **2112-0647**[23] |
| Sportsman 500 EFI 06-10 | **2112-0643**[7] |
| Sportsman 500 6x6 04-08 | **2112-0646**[10] |
| Sportsman X 500 02 | **2112-0341** |
| | **2112-0271** |
| Sportsman X2 500 EFI 06-09 | **2112-0643**[7] |
| Sportsman Touring 500 EFI 08-09 | **2112-0643**[7] |
| Sportsman Touring 500 H.O. 4x4 13 | **2112-0646** |
| Ranger 500 4x4 EFI 06-12 | **2112-0643**[7] |
| Ranger 500 Series 11 04 | **2112-0338** |
| | **2112-0341** |
| Worker 500 99 | **2112-0193** |
| Worker 500 02 | **2112-0341** |
| Worker 500 4x4 01-E02 | **2112-0271** |
| Xplorer 500 97 | **2112-0338** |

| MODÈLES | RÉF. |
|---|---|
| **POLARIS (SUITE)** | |
| Ace 570 18-19 | **2112-1471**[22] |
| Ranger 570/Crew 18-23 | **2112-1471**[22] |
| RZR 570 17-22 | **2112-1471**[22] |
| Sportsman 570 16, 20 | **2112-1471**[22] |
| Sportsman 570 6x6 17-20 | **2112-1471**[22] |
| Sportsman 570 EFI 14-20 | **2112-1471**[22] |
| Sportsman 570 Forest 14-20 | **2112-1471**[22] |
| Sportsman 570 SP 15-20 | **2112-1471**[22] |
| Sportsman 570 Touring 14-22 | **2112-1471**[22] |
| Sportsman 570 X2 EPS 15-20 | **2112-1471**[22] |
| Sportsman 600 03-E04 | **2112-0647**[11, 23] |
| Sportsman 600/700 04-06 | **2112-0645**[9] |
| Ranger 700 EFI 4x4/6x6 06-09 | **2112-0724** |
| Ranger 700 XP 4x4 06-07 | **2112-0724** |
| Sportsman 700 X2 EFI 08 | **2112-0724** |
| Sportsman 700 E02-03, E04 | **2112-0647**[11, 23] |
| Sportsman 700 EFI 4x4 07 | **2112-0922** |
| Sportsman 700/800 EFI 05-06 | **2112-0645** |
| Ranger 800 (tous) 13-16 | **2112-1473** |
| Ranger 800 Crew (tous) 13-14 | **2112-1473** |
| Ranger 800 EFI 4x4 08-12 | **2112-0724** |
| Ranger 800 EFI 6x6 08-12 | **2112-0724** |
| Ranger RZR 800 EFI/S 08-12 | **2112-0724** |
| RZR 4 800 13-14 | **2112-1473** |
| RZR 800 EFI 13-14 | **2112-1473** |
| RZR 800 S EFI 13-14 | **2112-1473** |
| Sportsman 800 EFI 08-12 | **2112-0724** |
| Sportsman 800 EFI/X2 4x4 07 | **2112-0922** |
| Sportsman 800 EFI 4x4 05-06 | **2112-0645** |
| Sportsman 800 EFI 4x4 13-14 | **2112-1473** |
| Sportsman 800 EFI 6x6 09-12 | **2112-0724** |
| Sportsman 800 EFI 6x6 13-14 | **2112-1473** |
| Sportsman 800 X2 Touring EFI 08-09 | **2112-0724** |
| Scrambler 850 17-23 | **2112-1471**[22] |
| Sportsman 850 SP/Touring 17-23 | **2112-1471**[22] |
| Ace 900 16-19 | **2112-1471**[22] |
| Ranger 900 Crew/XP 14-19 | **2112-1471**[22] |
| RZR 4 900/XP 15-25 | **2112-1471**[22] |
| RZR 900/S 15-25 | **2112-1471**[22] |
| RZR 900 EPS Trail 15-16 | **2112-1471**[22] |
| General 1000 (tous) 17-23 | **2112-1471**[22] |
| Ranger 1000 (tous sauf diesel/ NorthStar) 17-23 | **2112-1471**[22] |
| Scrambler 1000 XP 17-23 | **2112-1471**[22] |
| Sportsman 1000 17-23 | **2112-1471**[22] |
| Sportsman 1000 Touring/XP 17-23 | **2112-1471**[22] |

[1] Convient aux pièces portant les numéros de série 00-29083 et antérieurs.
[2] Convient aux pièces portant les numéros de série 00-01960 et antérieurs.
[3] Convient aux pièces portant les numéros de série 02-02358 et postérieurs.
[4] Convient aux pièces portant les numéros de série 00-04730 et antérieurs.
[5] Convient aux pièces portant les numéros de série 02-022574 et postérieurs.
[6] Convient aux pièces portant les numéros de série 02-00894 et postérieurs.
[7] Remplace les pièces d'origine 3089959 et 3089906.
[9] Les Sportsman 600/700 04 utilisent trois stators différents. Ceci est un stator à 18 broches qui a un diamètre extérieur de 108 mm pour 26 mm d'épaisseur. Il dispose également d'un connecteur spécial à 6 places (plastique moulé blanc avec des clips sur les côtés, qui utilise des connecteurs 250 femelles à cosse). Remplace la pièce d'origine 4010911.
[10] Deux stators différents sont mentionnés pour le Sportsman 400/500 04 (en fonction du modèle). Pour les différencier, regardez le nombre de broches ; ceci est un stator à 18 broches. Remplace les pièces d'origine 3089546 et 3089249.
[11] Les Sportsman 600/700 04 utilisent trois stators différents. Ceci est un stator à 12 broches (les autres en ont 18) avec une bobine. Il a une bobine à impulsions de 390 OHM. Remplace les pièces d'origine 2202602 et 4010709.
[12] Il est nécessaire de réutiliser le connecteur à huit pôles.
[14] Stator haute intensité.
[15] Nécessité de réutiliser l'œillet/la bobine à impulsions.
[18] Connecteur non inclus.
[20] Pour stator 18 pôles uniquement
[22] Remplace la pièce d'origine 4014406.
[23] Stator 12 pôles

**AVERTISSEMENT :** VOIR PAGE 4 POUR DES INFORMATIONS IMPORTANTES CONCERNANT LES GARANTIES, LA CONFORMITÉ AUX NORMES DE CONTRÔLE DES ÉMISSIONS ET LA RÉGLEMENTATION RELATIVE AU BRUIT.

Tous les produits avec une référence **MAGENTA GRAS** sont nouveaux en 2026.

## STATORS (SUITE)


2112-0138


2112-1887

| MODÈLES | RÉF. |
|---|---|
| **SUZUKI** | |
| LT-Z400 03-08 | **2112-0198**[14] |
| LT-A500F Vinson 4x4 auto 02-07 | **2112-0663** |
| LT-F500F Vinson 4x4 Manual 04-07 | **2112-0663** |
| LT-A700X KingQuad 4x4 05-07 | **2112-0666** |
| LT-V700F Twin Peaks 04-05 | **2112-0273** |
| LT-A750X KingQuad 08-09, 11-14 | **2112-0666** |
| **TGB** | |
| Blade 425 07-13 | **2112-1297** |
| Blade 550 09-13 | **2112-1297** |
| Target 550 09-13 | **2112-1297** |
| **YAMAHA** | |
| YFB250F Timberwolf 4x4 94-00 | **2112-0202** |
| YFM250 Big Bear 07-09 | **2112-0201** |
| YFM250 Bruin 05-06 | **2112-0201** |
| YFM250X Bear Tracker 99-00 | **2112-0202** |
| YFM250X Bear Tracker 01-04 | **2112-0201** |
| YFM350FW Big Bear 4x4 90-94 | **2112-0028** |
| YFM350FW Big Bear 4x4 95 | **2112-0030** |
| YFM350 Big Bear 2x4 96-98 | **2112-0031** |
| YFM350 Big Bear 2x4 99 | **2112-0032** |
| YFM350FW Big Bear 4x4 96-97 | **2112-0031** |

| MODÈLES | RÉF. |
|---|---|
| **YAMAHA (SUITE)** | |
| YFM350FW Big Bear 4x4 98-99 | **2112-0032** |
| YFM350 Bruin 2x4/4x4 04-06 | **2112-0434** |
| YFM350 Grizzly 07-14 | **2112-0434** |
| YFM350ER Moto 4 90-94 | **2112-0028** |
| YFM350ER Moto 4 95 | **2112-0030** |
| YFM350R Raptor 04-13 | **2112-0276** |
| YFM350X Warrior 90-95 | **2112-0028** |
| YFM350X Warrior 96-01 | **2112-0031** |
| YFM350X Warrior 02-04 | **2112-0276** |
| YFM350FX Wolverine 4x4 95-99 | **2112-0203** |
| YFM350FX Wolverine 4x4 00-01 | **2112-0032** |
| YFM350FX Wolverine 4x4 02-05 | **2112-0275** |
| YFM350FX Wolverine 4x4 06-09 | **2112-0434** |
| YFZ350 Banshee 87-94 | **2112-0138**[14] |
| YFZ350 Banshee 95-06 | **2112-0139**[14] |
| YFM400 Big Bear 4x4 00-12 | **2112-0275** |
| YFM400 Grizzly 07 | **2112-0283** |
| YFM400 Kodiak 2x4 00-01, 03-04 | **2112-0283** |
| YFM400FW Kodiak 4x4 93-95 | **2112-0030** |
| YFM400FW Kodiak 4x4 96-98 | **2112-0031** |
| YFM400FW Kodiak 4x4 00-06 | **2112-0283** |

| MODÈLES | RÉF. |
|---|---|
| **YAMAHA (SUITE)** | |
| YFM450 Grizzly 07-14 | **2112-0283** |
| YFM450 Kodiak 03-06 | **2112-0283** |
| YFM450 Wolverine 06-10 | **2112-0283** |
| YFZ450R/SE 09-24 | **2112-1887** |
| YFZ450X 10-11 | **2112-1887** |
| YFM550 Grizzly 09-12 | **2112-1304** |
| YFM600 Grizzly 4x4 98-01 | **2112-0033** |
| YFM600 Grizzly 4x4 02-06 | **2112-0204**[14] |
| YFM660R Raptor 01-05 | **2112-0140** |
| YXR660FA Rhino 4x4 04-07 | **2112-0204**[14] |
| YFM700 Grizzly 07-15, 19-25 | **2112-1304** |
| YFM700 Grizzly 16-18 | **2112-1812** |
| YFM700 Kodiak 16-18 | **2112-1812** |
| YFM700 Kodiak 19-25 | **2112-1304** |
| YXR700 Rhino (tous) 08-12 | **2112-0874** |
| YXE700 Wolverine 16-18 | **2112-1813** |
| YXF85 Wolverine 18-22 | **2112-1814** |
| YXZ1000/R (tous) 16-18 | **2112-1692**[21] |

[14] Stator haute intensité.

[21] Série Hot Shot.

## KIT DE RECONDITIONNEMENT DE STATOR

### POUR YAMAHA YFS200 BLASTER 88-06

- Le kit de reconditionnement pour stator haut voltage comprend une bobine génératrice d'impulsions, une bobine de déclenchement et une bobine d'éclairage à haut voltage
- Puissance de 75 W (25 W de plus que l'origine)

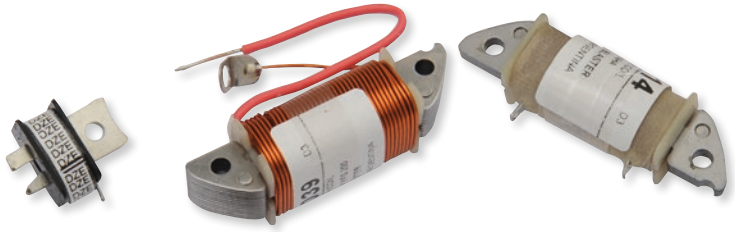

| DESCRIPTION | RÉF. |
|---|---|
| Kit de reconditionnement de stator | **2112-0142** |

## RÉGULATEURS DE TENSION

- Régulateurs de tension de qualité origine compatibles avec une variété de modèles

2112-1617



2112-1610

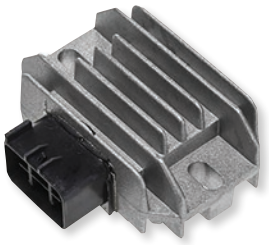

| MODÈLES | RÉF. D'ORIGINE | RÉF. |
|---|---|---|
| **ARCTIC CAT** | | |
| 375 2x4/4x4 automatique 02 | 3402-682,3530-059 | **2112-1617** |
| 400 manuel/automatique 08 | 3530-059 | **2112-1617** |
| 400 4x4 Automatic 03-05 | 3402-682 | **2112-1617** |
| 400 FIS 2x4/4x4 automatique 03-08 | 3402-682 | **2112-1617** |
| 400 FIS 2x4/4x4 manuel/ automatique 01-07 | 3530-059 | **2112-1617** |
| 400 TBX 4x4 automatique 04-05 | 3530-059 | **2112-1617** |
| 400 TBX 4x4 automatique 06 | 3402-682 | **2112-1617** |
| 400 TRV 06-07 | 3530-059 | **2112-1617** |
| 400 TRV 4x4 automatique 06-08 | 3402-682 | **2112-1617** |
| 400 VP 4x4 automatique 05-06 | 3402-682 | **2112-1617** |
| 400 VP manuel/automatique 05-06 | 3530-059 | **2112-1617** |
| 500 4x4 automatique 00-02 | 3530-059 | **2112-1617** |
| 500 FIS 4x4 manuel/automatique 02-04 | 3530-059 | **2112-1617** |
| 500 FIS LE manuel/automatique 05-08 | 3530-059 | **2112-1617** |
| 500 TBX 4x4 automatique 03-06 | 3530-059 | **2112-1617** |

| MODÈLES | RÉF. D'ORIGINE | RÉF. |
|---|---|---|
| **ARCTIC CAT (SUITE)** | | |
| 500 TRV 4x4 automatique 03-06 | 3530-059 | **2112-1617** |
| 500 TRV 08 | 3530-059 | **2112-1617** |
| **GASGAS** | | |
| Wild 450 03-07 | MFS400134009 | **2112-1592** |
| **KAWASAKI** | | |
| KFX400 03-06 | 21066-S004, 21066-S011 | **2112-1610** |
| KFX450 R 08-13 | 21066-0042 | **2112-1610** |
| **SUZUKI** | | |
| LT-F250 Ozark 02-09, 12 | 32800-05F10, 32800-05F20 | **2112-1610** |
| LT-Z250 QuadSport 04-09 | 32800-05F10, 32800-05F20 | **2112-1610** |
| LT-Z400 QuadSport 03-08 | 32800-05F10 | **2112-1610** |
| LT-A500 QuadRunner K1/K2 01 | 32800-44D30 | **2112-1617** |
| LT-F500 QuadRunner K1/K2 01-02 | 32800-44D30 | **2112-1617** |
| **YAMAHA** | | |
| YFZ450 04-13 | 5TG-81960-00-00, 1PD-81960-00-00 | **2112-1625** |

**AVERTISSEMENT :** VOIR PAGE 4 POUR DES INFORMATIONS IMPORTANTES CONCERNANT LES GARANTIES, LA CONFORMITÉ AUX NORMES DE CONTRÔLE DES ÉMISSIONS ET LA RÉGLEMENTATION RELATIVE AU BRUIT.

Tous les produits avec une référence **MAGENTA GRAS** sont nouveaux en 2026.

MOOSE OFFROAD

## RÉGULATEUR

- Régulateur 12 V étanche et scellé pour véhicules tout-terrain sans batterie
- Augmente la durée de vie du phare et du feu arrière en régulant la puissance et en éliminant les surtensions
- Compact et simple à installer
- Avec instructions de câblage

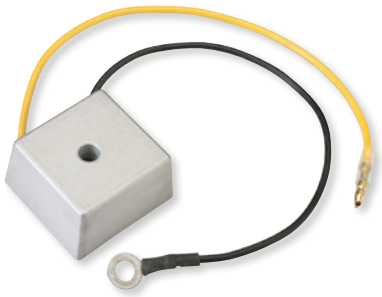

| DESCRIPTION | RÉF. |
|---|---|
| Régulateur | 2112-0772 |

2111-0244

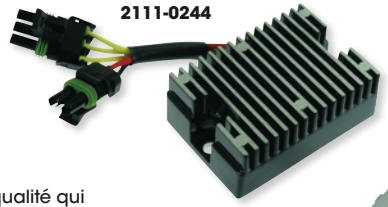



2111-0279

PARTS EUROPE

## RÉGULATEURS/REDRESSEURS

- Régulateurs de tension de remplacement de haute qualité qui se montent et se branchent comme les versions d'origine
- Comprend les régulateurs mécaniques COM les plus récents
- Approuvé sur la base des spécifications d'essai des équipementiers
- 100 % d'unités et de composants neufs

| MODÈLES | RÉF. |
|---|---|
| **ARCTIC CAT (TEXTRON)** | |
| 366 4x4 08-10 | 2111-0300 |
| 375 2x4 02 | 2111-0293 |
| 400 2x4/4x4 98-06 | 2111-0283 |
| 400 TRV 4x4 09-10 | 2111-0259 |
| Alterra 400 16-17 | 2111-0300 |
| H1 400 13 | 2111-0300 |
| Alterra 450 4x4 16, 21-22 | 2111-0300 |
| H1 450 EFI 4x4 10-12 | 2111-0259 |
| 500 4x4 FIS 02-05 | 2111-0293 |
| H1 550 EFI (tous) 09-16 | 2111-0259 |
| Prowler 500 EFI 17 | 2111-0300 |
| Prowler 550 EFI 4x4 09-12 | 2111-0259 |
| H1 650 4x4 07-11 | 2111-0259 |
| Prowler 650 EFI 4x4 07-08 | 2111-0259 |
| V2 650 4x4 06 | 2111-0259 |
| H1 700 EFI 4x4 (tous) 09-16 | 2111-0259 |
| Prowler 700 EFI 4x4 09-12 | 2111-0259 |
| H2 1000 EFI 4x4 09-14 | 2111-0259 |
| Prowler 1000 EFI 4x4 09-14 | 2111-0259 |
| **CAN-AM** | |
| DS 650 00-06 | 2111-0244 |
| **DAELIM** | |
| ET300 07-12 | 2111-0300 |
| **HONDA** | |
| TRX420 FourTrax Rancher 14-19 | 2111-0272 |
| TRX500 FourTrax Foreman Rubicon 01-04 | 2111-0259 |
| TRX500 FourTrax Foreman/Rubicon 11-20 | 2111-0272 |
| TRX650 FourTrax Rincon 03-05 | 2111-0272 |

| MODÈLES | RÉF. |
|---|---|
| **HONDA (SUITE)** | |
| TRX680 FourTrax Rincon 06-21 | 2111-0272 |
| **KAWASAKI** | |
| KVF650 4x4 Brute Force 12-14 | 2111-0259 |
| KVF750 4x4 Brute Force 08-11 | 2111-0259 |
| **KYMCO** | |
| MXU300 21-22 | 2111-0300 |
| MXU400 08-17 | 2111-0300 |
| Maxxer 450 13-21 | 2111-0300 |
| MXU450 12-20 | 2111-0300 |
| UXV450 15-16, 19 | 2111-0300 |
| MXU500 06-17 | 2111-0300 |
| UXV500 14-15 | 2111-0300 |
| **POLARIS** | |
| Ranger 800 Crew/EFI 4x4 10-14 | 2111-0272 |
| **SUZUKI** | |
| LT50 90-98 | 2111-0279 |
| LT-Z250 QuadSport 04-11 | 2111-0270 |
| LT-A/F400F 4x4 Eiger 02-07 | 2111-0277 |
| LT-F400 KingQuad 09-15 | 2111-0259 |
| LT-A400 KingQuad 08-15 | 2111-0259 |
| LT-Z400 QuadSport 03-08 | 2111-0270 |
| LT-A450X KingQuad 07-11 | 2111-0259 |
| LT-R450 QuadRacer 06-11 | 2111-0277 |
| LT-A500F Vinson 02-03 | 2111-0293 |
| LT-A500F Vinson 04-07 | 2111-0259 |
| LT-A500 KingQuad 12-16 | 2111-0259 |
| LT-A750 KingQuad 09-16 | 2111-0259 |

| MODÈLES | RÉF. |
|---|---|
| **SYM** | |
| Quadlander 250 06-10 | 2111-0300 |
| Quadlander 300 10-15 | 2111-0300 |
| Quadraider 600 09-15 | 2111-0300 |
| **YAMAHA** | |
| YFM125 Grizzly 04-13 | 2111-0277 |
| YFS200 Blaster 00-06 | 2111-0279 |
| YFM250B Big Bear 07-09 | 2111-0277 |
| YFM250B Bruin 06 | 2111-0277 |
| YFM250R Raptor 08-13 | 2111-0277 |
| YFM250X Bear Tracker 00-04 | 2111-0277 |
| YFM300 Grizzly 12-13 | 2111-0300 |
| YFM350 Bruin 04-06 | 2111-0277 |
| YFM350 Grizzly 07-20 | 2111-0277 |
| YFM350R Raptor 04-13 | 2111-0277 |
| YFM350X Wolverine 06-09 | 2111-0277 |
| YFM400 Kodiak 00-05 | 2111-0277 |
| YFM450 Grizzly 07-16 | 2111-0277 |
| YFM450 Kodiak 03-05 | 2111-0277 |
| YFM450 Wolverine Sport 06-10 | 2111-0277 |
| YFZ450R 09-20 | 2111-0278 |
| YFM600F Grizzly 00 | 2111-0277 |
| YFM660F Grizzly 02-08 | 2111-0278 |
| YFM660R Raptor 01-05 | 2111-0277 |
| YXR660 Rhino | 2111-0278 |
| YFM700R 07-20 | 2111-0278 |

2112-1642



PARTS EUROPE

## STATORS

- Stators complets à enficher directement avec toutes les rondelles en caoutchouc et embouts type origine nécessaires
- 100 % d'unités et de composants neufs

| MODÈLES | RÉF. |
|---|---|
| **KYMCO** | |
| KXR250 2x4 04-07 | 2112-1881 |
| MXU250 2x4 05-10 | 2112-1881 |
| **YAMAHA** | |
| YFM350R Raptor 04-13 | 2112-1639 |

| MODÈLES | RÉF. |
|---|---|
| **YAMAHA (SUITE)** | |
| YFM350X Warrior 00-01 | 2112-1632 |
| YFM550 Grizzly 4x4 12-14 | 2112-1642 |
| YFM700F Grizzly EPS 07-20 | 2112-1642 |
| YFM700 Kodiak 19-20 | 2112-1642 |

**AVERTISSEMENT :** VOIR PAGE 4 POUR DES INFORMATIONS IMPORTANTES CONCERNANT LES GARANTIES, LA CONFORMITÉ AUX NORMES DE CONTRÔLE DES ÉMISSIONS ET LA RÉGLEMENTATION RELATIVE AU BRUIT.

Tous les produits avec une référence **MAGENTA GRAS** sont nouveaux en 2026.

RICK'S MOTORSPORT ELECTRICS

2120-0242

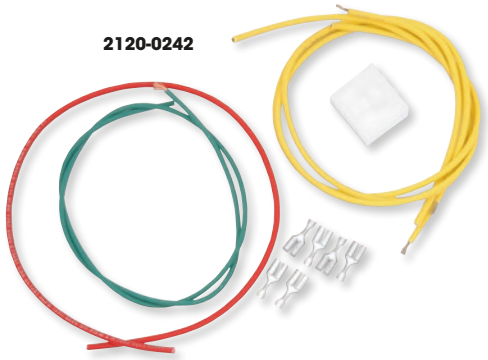

2120-1341



2120-1436



## KITS DE CONNECTEURS DE FAISCEAU POUR RÉGULATEUR/REDRESSEUR

- Lorsque le régulateur/redresseur est défaillant, il n'est plus nécessaire d'acheter tout le faisceau électrique
- Le kit comprend un connecteur en plastique et cinq connecteurs haute qualité en laiton

| MODÈLES | RÉF. |
|---|---|
| **ARCTIC CAT** | |
| 400 2x4/4x4 98-99 | **2120-0242** |
| 400 TRV 11 | **2120-0782** |
| 400 TRV H1 10 | **2120-0782** |
| 450 GT Utility 12 | **2120-0782** |
| 450 H1 EFI 10 | **2120-0782** |
| 450 TRV 11-12 | **2120-0782** |
| 450 TRV GT 12 | **2120-0782** |
| 450 Utility 11-12 | **2120-0782** |
| Bearcat 454 2WD 97-98 | **2120-0242** |
| Bearcat 454 4x4 96, 98 | **2120-0242** |
| 500 4x4 98-99 | **2120-0242** |
| 500 TRV H1 EFI 09-10 | **2120-0782** |
| 500 TRV H1 EFI LE 09 | **2120-0782** |
| 550 GT Cruiser 12 | **2120-0782** |
| 550 GT Utility 12 | **2120-0782** |
| 550 H1 EFI 09-10 | **2120-0782** |
| 550 LTD Utility 11-12 | **2120-0782** |
| 550 Prowler H1 EFI 09 | **2120-0782** |
| 550 Prowler XT 10-12 | **2120-0782** |
| 550 PS 11 | **2120-0782** |
| 550 PS Cruiser 11 | **2120-0782** |
| 550 S EFI 10 | **2120-0782** |
| 550 TRV GT 11-12 | **2120-0782** |
| 550 TRV S EFI 10 | **2120-0782** |
| 550 Utility 11-12 | **2120-0782** |
| 650 H1 08, 10-11 | **2120-0782** |
| 650 H1FIS/FIS LE 07-09 | **2120-0782** |
| 650 H1 LE 05 | **2120-0782** |
| 650 H1 SE 06 | **2120-0782** |
| 650 Mud Pro H1 10 | **2120-0782** |
| 650 Prowler 07-08 | **2120-0782** |
| 650 ProwlerXT 06-09 | **2120-0782** |
| 650 TBX H1 07-09 | **2120-0782** |
| 650 TRV H1 07-09 | **2120-0782** |
| 650 TRV H1 LE 07-09 | **2120-0782** |
| 650 Utility 11 | **2120-0782** |
| 700 GT Utility 12 | **2120-0782** |
| 700 H1 EFI 08-09 | **2120-0782** |
| 700 LTD Utility 11-12 | **2120-0782** |
| 700 Mud Pro 11-12 | **2120-0782** |
| 700 Mud Pro H1 EFI 09-10 | **2120-0782** |
| 700 Mud Pro LTD 12 | **2120-0782** |
| 700 Prowler HDX 11-12 | **2120-0782** |
| 700 Prowler XT H1 EFI 09 | **2120-0782** |
| 700 Prowler XTX 08-12 | **2120-0782** |
| 700 PS Cruiser 11 | **2120-0782** |
| 700 TBX GT 12 | **2120-0782** |
| 700 TBX H1 EFI 10 | **2120-0782** |
| 700 TBX LTD 11 | **2120-0782** |
| 700 TRV 11 | **2120-0782** |
| 700 TRV EFI 08 | **2120-0782** |
| 700 TRV GT11-12 | **2120-0782** |

| MODÈLES | RÉF. |
|---|---|
| **ARCTIC CAT (SUITE)** | |
| 700 TRV H1 EFI 10 | **2120-0782** |
| 700 TRV H1 EFI Cruiser 09-10 | **2120-0782** |
| 700 TRV S EFI 10 | **2120-0782** |
| 700 Cruiser 12 | **2120-0782** |
| 700 EFI 08 | **2120-0782** |
| 700 EFI FIS 07 | **2120-0782** |
| 700 EFI FIS LE 07 | **2120-0782** |
| 700 EFI LE 08 | **2120-0782** |
| 700 EFI SE 06 | **2120-0782** |
| 700 Utility Model 11-12 | **2120-0782** |
| 1000 Cruiser 12 | **2120-0782** |
| 1000 GT Utility 12 | **2120-0782** |
| 1000 LTD Utility 11 | **2120-0782** |
| 1000 Mud Pro 11 | **2120-0782** |
| 1000 Mud Pro H2 10 | **2120-0782** |
| 1000 Mud Pro LTD 12 | **2120-0782** |
| 1000 Prowler XTZ 09-11 | **2120-0782** |
| 1000 Thundercat Auto SE 08 | **2120-0782** |
| 1000 Thundercat H2 09 | **2120-0782** |
| 1000 Thundercat H2 LE 10 | **2120-0782** |
| 1000 TRV GT 12 | **2120-0782** |
| 1000 TRV H2 EFI 10 | **2120-0782** |
| 1000 TRV H2 EFI Cruiser 10 | **2120-0782** |
| **CAN-AM** | |
| Outlander 400 08-15 | **2120-1341** |
| Outlander 500 08-14 | **2120-1341** |
| Outlander 500 EFI 11-14 | **2120-1341** |
| Outlander 500 H.O. 4x4 EFI 08-10 | **2120-1341** |
| Renegade 500 STD EFI 08-15 | **2120-1341** |
| Renegade 570 STD EFI 16-17 | **2120-1341** |
| Outlander 650 06-18 | **2120-1341** |
| Outlander 800 06-14 | **2120-1341** |
| Renegade 800 07-15 | **2120-1341** |
| Renegade 1000 12-15 | **2120-1341** |
| **ETON** | |
| AXL 50 Lightning (tous) | **2120-1436** |
| RXL 50 Viper (tous) | **2120-1436** |
| TXL 50 Thunder (tous) | **2120-1436** |
| RXL 70 Viper 2 temps (tous) | **2120-1436** |
| AXL 90 Lightning 2 temps (tous) | **2120-1436** |
| DXL 90 Sierra 2 temps (tous) | **2120-1436** |
| RXL 90 Viper 2 temps (tous) | **2120-1436** |
| TXL 90 Thunder 2 temps (tous) | **2120-1436** |
| **HONDA** | |
| TRX420 FourTrax Rancher (tous) 14-25 | **2120-1341** |
| TRX500 FourTrax Foreman (tous) 05-19 | **2120-1341** |
| TRX500 FourTrax Foreman Rubicon (tous) 05-19 | **2120-1341** |
| SXS500 Pioneer 500 15-23 | **2120-1341** |
| TRX650 FourTrax Rincon (tous) 03-05 | **2120-1341** |
| TRX680 FourTrax Rincon (tous) 06-23 | **2120-1341** |
| SXS700 Pioneer 700 14-25 | **2120-1341** |

**Suite de la section KITS DE CONNECTEURS DE FAISCEAU POUR RÉGULATEUR/REDRESSEUR page suivante.**

**AVERTISSEMENT :** VOIR PAGE 4 POUR DES INFORMATIONS IMPORTANTES CONCERNANT LES GARANTIES, LA CONFORMITÉ AUX NORMES DE CONTRÔLE DES ÉMISSIONS ET LA RÉGLEMENTATION RELATIVE AU BRUIT.

Tous les produits avec une référence **MAGENTA GRAS** sont nouveaux en 2026.

ÉCHAPPEMENT
LAMES À NEIGE ET ACCESSOIRES
TREUILS ET FIXATIONS
AUDIO
ACCESSOIRES GÉNÉRAUX ET CADENAS/ ANTIVOLS
PORTE-BAGAGES ET ACCESSOIRES
COFFRES, BAGAGES ET RANGEMENT
PIÈCES PLASTIQUES ET DE CARÉNAGE
PARE-CHOCS ET PROTECTIONS
GUIDONS ET COMMANDES
ROUES ET ACCESSOIRES
FREINS
COURROIES, CHAÎNES, PIGNONS ET COURONNES
TRANSMISSION
SUSPENSION
MOTEUR ET REFROIDISSEMENT
ADMISSION
ÉLECTRICITÉ
ÉCLAIRAGE
OUTILLAGE ET PROMOTION

## KITS DE CONNECTEURS DE FAISCEAU POUR RÉGULATEUR/REDRESSEUR (SUITE)

| MODÈLES | RÉF. |
|---|---|
| **KAWASAKI** | |
| KEF300A Lakota 95-00 | **2120-0242** |
| KEF300B Lakota Sport 01-03 | **2120-0242** |
| KLF300 Bayou 86-04 | **2120-0242** |
| KAF620 Mule (tous) 14-21 | **2120-0782** |
| KAF620G Mule 3000 01-08 | **2120-0782** |
| KAF620E Mule 3010 93, 01-08 | **2120-0782** |
| KAF620H Mule 3010 93 | **2120-0782** |
| KAF620F Mule 3020 93, 01-02 | **2120-0782** |
| KAF620J Mule 3010 Trans 05-08 | **2120-0782** |
| KRF750 Teryx 08 | **2120-0782** |
| KRF750 Teryx F1 09-12 | **2120-0782** |
| KRF750 Teryx F1 LE 09-13 | **2120-0782** |
| KRF750 Teryx F1 Sport 09-13 | **2120-0782** |
| KVF650i Brute Force 4x4i 07-12 | **2120-0782** |
| KVF750i Brute Force 4x4i 05-11 | **2120-0782** |
| **POLARIS** | |
| Outlaw 50 08-19 | **2120-1436** |
| Predator 50 04-07 | **2120-1436** |
| Scrambler 50 01-03 | **2120-1436** |
| Outlaw 90 4 temps 07-16 | **2120-1436** |
| Predator 90 03-06 | **2120-1436** |
| Scrambler 90 01-03 | **2120-1436** |
| Sportsman 90 01-06 | **2120-1436** |
| Sportsman 90 4 temps 07-16 | **2120-1436** |
| RZR 170 13-14 | **2120-1436** |
| Ranger 325 ETX 16 | **2120-1341** |
| Sportsman 450 HO 19- 20 | **2120-1341** |
| Ace 500/570 17-19 | **2120-1341** |
| Ranger 500 4x4/Crew/EFI 11-13 | **2120-1341** |
| 570 Ranger 12-24 | **2120-1341** |
| 570 RZR (tous les modèles) 17-22 | **2120-1341** |
| Sportsman 570 6x6 (tous) 17-22 | **2120-1341** |
| Scrambler 850 (tous) 17-23 | **2120-1341** |
| Sportsman 850 (tous) 17-23 | **2120-1341** |
| Ace 900 17-19 | **2120-1341** |
| Ranger 900 Crew/EPS/XP 16-19 | **2120-1341** |
| RZR 4 900/EPS/XP/S 14-25 | **2120-1341** |
| General 1000 17-23 | **2120-1341** |

| MODÈLES | RÉF. |
|---|---|
| **POLARIS (SUITE)** | |
| RZR XP 1000/XP4 1000 (tous) 14-16 | **2120-1341** |
| Ranger 1000 (tous sauf Diesel/NSTR) 17-23 | **2120-1341** |
| RZR 4 1000 XP (la plupart des modèles) 17-24 | **2120-1341** |
| Scrambler 1000 (tous) 16-23 | **2120-1341** |
| Sportsman 1000 (tous) 16-23 | **2120-1341** |
| **SUZUKI** | |
| LT-A400F KingQuad 10-13 | **2120-0782** |
| LT-A450X KingQuad 07-10 | **2120-0782** |
| LT-A500F Vinson 4x4 auto 02-07 | **2120-0782** |
| LT-F500F Vinson 4x4 Manual 04-07 | **2120-0782** |
| LT-A500X KingQuad 09, 11-14 | **2120-0782** |
| LT-A700X KingQuad 4x4 06-07 | **2120-0782** |
| LT-A750X KingQuad 08-09, 11-13 | **2120-0782** |
| **YAMAHA** | |
| YFM250 Bear Tracker 99 | **2120-1436** |
| YFM350 Bruin 04-06 | **2120-1436** |
| YFM350 Grizzly 07-14 | **2120-1436** |
| YFM350 Raptor 04-13 | **2120-1436** |
| YFM400 Big Bear 00-12 | **2120-1436** |
| YFM400 Grizzly 07-08 | **2120-1436** |
| YFM400 Kodiak 00-06 | **2120-1436** |
| YFM450 Grizzly 07-14 | **2120-1436** |
| YFM450 Kodiak 03-06 | **2120-1436** |
| YFM450 Wolverine 06-10 | **2120-1436** |
| YXR45F Rhino 450 06 | **2120-1436** |
| YXR45F Rhino 450 07-09 | **2120-0782** |
| YFZ450R 09-23 | **2120-0782** |
| YFM550 Grizzly 09-14 | **2120-1341** |
| YFM660 Grizzly 02-08 | **2120-1436** |
| YXR660F Rhino 660 04-07 | **2120-1436** |
| YFM700 Raptor 06-22 | **2120-0782** |
| YFM700 Grizzly 07-23 | **2120-1341** |
| YFM700 Kodiak 16-23 | **2120-1341** |
| YXC/YXM700 Viking (tous) 14-24 | **2120-1341** |
| YXE700 Wolverine 16-18 | **2120-1341** |
| YXR700 Rhino 08-13 | **2120-1341** |
| YXZ1000/R 16-18 | **2120-1341** |

## FAISCEAU POUR RÉGULATEUR/ REDRESSEUR HOT SHOT

- Il n'est désormais plus nécessaire de racheter l'ensemble du faisceau lorsque le régulateur/redresseur est grillé
- Corps en plastique amélioré et embouts série 250
- Inclut trois paires de connecteurs distinctes pour remplacer le connecteur d'origine du régulateur/redresseur et de son homologue
- Augmente la capacité de transport de courant de plus de 50 % ; aide à éliminer les problèmes dus à la corrosion et à la chaleur



| MODÈLES | RÉF. |
|---|---|
| **KAWASAKI** | |
| KAF620E Mule 3010 93, 01-08 | **2112-1018** |
| KAF620F Mule 3020 93, 01-02 | **2112-1018** |
| KAF620G Mule 3000 01-08 | **2112-1018** |
| KAF620H Mule 3010 93 | **2112-1018** |
| KAF620J Mule 3010 Trans 05-08 | **2112-1018** |

| MODÈLES | RÉF. |
|---|---|
| **KAWASAKI (SUITE)** | |
| KVF650i Brute Force 4x4i 07-12 | **2112-1018** |
| KVF750i Brute Force 4x4i 05-11 | **2112-1018** |
| **SUZUKI** | |
| LTF500F QuadRunner 98-99 | **2112-1018** |

## KITS DE RUPTEURS

- Pour Honda 3 roues

**REMARQUE : Deux ou plus peuvent être nécessaires selon l'application.**



**2105-0008**

| MODÈLES | RÉF. D'ORIGINE | F.E.W. N° | RÉF. |
|---|---|---|---|
| **HONDA** | | | |
| ATC70 73-74, 78-85 | 30202-041-015 | H42 | **2105-0007** |

| MODÈLES | RÉF. D'ORIGINE | F.E.W. N° | RÉF. |
|---|---|---|---|
| **HONDA (SUITE)** | | | |
| ATC90 70-72, 74-78, ATC110 79-80 | 30202-107-004 | D27 | **2105-0008** |

**AVERTISSEMENT :** VOIR PAGE 4 POUR DES INFORMATIONS IMPORTANTES CONCERNANT LES GARANTIES, LA CONFORMITÉ AUX NORMES DE CONTRÔLE DES ÉMISSIONS ET LA RÉGLEMENTATION RELATIVE AU BRUIT.

Tous les produits avec une référence **MAGENTA GRAS** sont nouveaux en 2026.

PARTS EUROPE



2110-0621



2110-0644



2110-0662

## DÉMARREURS

- Les démarreurs sont conçus pour répondre aux spécifications d'origine, ou pour les surpasser
- Armature isolée pour protéger contre la corrosion
- Joints en caoutchouc sur la face supérieure et inférieure de l'unité garantissant un fonctionnement à sec et augmentant ainsi la durée de vie
- Bagues en cuivre 90/10 pour une plus longue durée de vie



2110-0673



2110-0686

| MODÈLES | RÉF. |
|---|---|
| **ARCTIC CAT** | |
| 250 2x4 99-05 | **2110-0620** |
| 250 4x4 01-05 | **2110-0620** |
| 250 DVX 06-09 | **2110-0621** |
| 250 Utility 06-09 | **2110-0621** |
| 300 2x4 98-03 | **2110-0620** |
| 300 2x4 Utility 10-16 | **2110-0621** |
| 300 4x4 98-05 | **2110-0620** |
| 300 DVX 2x4 09-15 | **2110-0621** |
| 375 2x4 02 | **2110-0622** |
| 375 4x4 02 | **2110-0622** |
| 400 2x4 98-04 | **2110-0623** |
| 400 2x4 03-04 | **2110-0622** |
| 400 4x4 98-02 | **2110-0623** |
| 400 4x4 03-08 | **2110-0622** |
| 400 DVX 04-08 | **2110-0624** |
| 400 FIS 03-08 | **2110-0622** |
| 400 TBX 04-06 | **2110-0622** |
| 400 TRV 07-08, 10-14 | **2110-0622** |
| 400 VP 05-06 | **2110-0622** |
| 454 2x4 Bearcat 97-98 | **2110-0625** |
| 454 4x4 Bearcat 96-98 | **2110-0625** |
| 500 4x4 98-99 | **2110-0625** |
| 500 4x4 AT 00-09 | **2110-0623** |
| 500 4x4 MT 00 | **2110-0625** |
| 500 4x4 MT 01-09 | **2110-0623** |
| 500 FIS 02-08 | **2110-0623** |
| 500 TBX 02-06 | **2110-0623** |
| 500 TRV 03-08 | **2110-0623** |
| 550 Core 13 | **2110-0626** |
| 550 GT 12 | **2110-0626** |
| 550 H1 EFI 09-11 | **2110-0626** |
| 550 LTD 12-15 | **2110-0626** |
| 550 TRV 09-11 | **2110-0626** |
| 550 TRV EFT 13 | **2110-0626** |
| 550 TRV GT 11-12 | **2110-0626** |
| 550 TRV Cruiser 12 | **2110-0626** |
| 550 TRV LTD 13-14 | **2110-0626** |
| 550 TRV XT 13-16 | **2110-0626** |
| 550 XR 15 | **2110-0626** |
| 550 XR LTD 15 | **2110-0626** |
| 550 XR XT 15 | **2110-0626** |
| 550 XT 13-15 | **2110-0626** |
| 550S H1 EFI 10-11 | **2110-0626** |
| 650 H1 4x4 AT 05-07 | **2110-0623** |
| 650 H1 4x4 AT 08-10 | **2110-0626** |
| 650 H1 4x4 SE 06 | **2110-0623** |
| 650 H1 FIS 07-08 | **2110-0623** |
| 650 H1 TBX 07 | **2110-0623** |
| 650 H1 TBX 09 | **2110-0626** |
| 650 H1 TRV 07 | **2110-0623** |
| 650 H1 TRV 08-09 | **2110-0626** |
| 650 Mud Pro 10-12 | **2110-0626** |
| 650 V-Twin 4x4 AT 04-06 | **2110-0627** |
| 700 moteur à essence 11-14 | **2110-0626** |
| 700 EFI 06-08 | **2110-0629** |

| MODÈLES | RÉF. |
|---|---|
| **ARCTIC CAT (SUITE)** | |
| 700 EFI LE 07-08 | **2110-0629** |
| 700 GT 11-12 | **2110-0626** |
| 700 H1 EFI 08-10 | **2110-0626** |
| 700 H1 EFI Mud Pro 09-10 | **2110-0626** |
| 700 H1 EFI TBX 10 | **2110-0626** |
| 700 LTD 11-15 | **2110-0626** |
| 700 Mud Pro 11-13 | **2110-0626** |
| 700 Mud Pro LTD 12, 14-16 | **2110-0626** |
| 700 TBX 10-16 | **2110-0626** |
| 700 TRV 07-08 | **2110-0629** |
| 700 TRV 09-11 | **2110-0626** |
| 700 TRV GT 11-12 | **2110-0626** |
| 700 TRV Cruiser 09-12 | **2110-0626** |
| 700 TRV LTD 13-14 | **2110-0626** |
| 700 TRV XT 13-14 | **2110-0626** |
| 700 XR 15 | **2110-0626** |
| 700 XR LTD 15 | **2110-0626** |
| 700 XR XT 15 | **2110-0626** |
| 700 XT 13-16 | **2110-0626** |
| 700S H1 EFI 10-11 | **2110-0626** |
| 1000 GT 12 | **2110-0630** |
| 1000 LTD 11 | **2110-0630** |
| 1000 Mud Pro 10-13 | **2110-0630** |
| 1000 TRV 09-10 | **2110-0630** |
| 1000 TRV Cruiser 09-11 | **2110-0630** |
| 1000 TRV GT 12 | **2110-0630** |
| 1000 TRV LTD 13 | **2110-0630** |
| 1000 XT 13 | **2110-0630** |
| Thundercat H2 08-09 | **2110-0626** |
| Thundercat H2 10 | **2110-0630** |
| **BMS MOTORSPORTS** | |
| 250 cc Utility (tous) | **2110-0708** |
| 400 cc Sports (tous) | **2110-0710** |
| 400 cc Utility (tous) | **2110-0659** |
| 400 cc Utility A (tous) | **2110-0659** |
| 400 cc Utility B (tous) | **2110-0659** |
| **BOMBARDIER/CAM-AM** | |
| DS250 07-15 | **2110-0621** |
| DS250 06 | **2110-0621** |
| Outlander 330 2x4 04-05 | **2110-0638** |
| Outlander 330 4x4 04-05 | **2110-0638** |
| Outlander 400 2x4 03-06 | **2110-0638** |
| Outlander 400 4x4 03-08 | **2110-0638** |
| Outlander 400 4x4 XT 07-08 | **2110-0638** |
| Outlander 400 EFI 08-15 | **2110-0638** |
| Outlander 400 XT 4x4 03-06 | **2110-0638** |
| Outlander 400 EFI/XT 08 | **2110-0638** |
| Outlander 400 EFI XT 12-14 | **2110-0638** |
| Outlander MAX 400 4x4 04-08 | **2110-0638** |
| Outlander MAX 400 4x4 XT 05-08 | **2110-0638** |
| Outlander MAX 400 EFI 08-15 | **2110-0638** |
| Outlander Max 400 EFI XT 08, 12-15 | **2110-0638** |
| Outlander MAX 400 XT 4x4 05-06 | **2110-0638** |
| Outlander L 450 EFI 15 | **2110-0638** |
| Outlander L 450 EFI DPS 15 | **2110-0638** |

| MODÈLES | RÉF. |
|---|---|
| **BOMBARDIER/CAM-AM (SUITE)** | |
| Outlander L MAX 450 EFI 15 | **2110-0638** |
| Outlander L MAX 450 EFI DPS 15 | **2110-0638** |
| DS450 08-15 | **2110-0639** |
| DS450 X 08-15 | **2110-0639** |
| Quest 500 2X2 02-04 | **2110-0640** |
| Quest 500 4x4 02-04 | **2110-0640** |
| Quest 500 XT 02-04 | **2110-0640** |
| Traxter 500 99-01 | **2110-0641** |
| Traxter 500 5 vitesses 04-05 | **2110-0641** |
| Traxter 500 Autoshift 01-03 | **2110-0641** |
| Traxter 500 Autoshift XT 02-03 | **2110-0641** |
| Traxter 500 Foot Shift 01 | **2110-0641** |
| Traxter MAX 500 03-05 | **2110-0641** |
| Traxter MAX XT 500 04-05 | **2110-0641** |
| Traxter XL 500 01-05 | **2110-0641** |
| Traxter XT 500 01-05 | **2110-0641** |
| Outlander 500 4x4 07-08 | **2110-0613** |
| Outlander 500 4x4 XT 07-08 | **2110-0613** |
| Outlander 500 EFI 09-13 | **2110-0613** |
| Outlander 500 EFI 14-15 | **2110-0613** |
| Outlander 500 EFI DPS 13-15 | **2110-0613** |
| Outlander 500 EFI XT 09, 12-15 | **2110-0613** |
| Outlander L 500 EFI 15 | **2110-0613** |
| Outlander L 500 EFI DPS 15 | **2110-0613** |
| Outlander L MAX 500 EFI 15 | **2110-0613** |
| Outlander L MAX 500 EFI DPS 15 | **2110-0613** |
| Outlander MAX 500 4x4 07-08 | **2110-0613** |
| Outlander MAX 500 4x4 XT 07-08 | **2110-0613** |
| Outlander MAX 500 EFI 09-15 | **2110-0613** |
| Outlander MAX 500 EFI DPS 13-15 | **2110-0613** |
| Outlander Max 500 EFI XT 09, 12-15 | **2110-0613** |
| Renegade 500 08-13 | **2110-0613** |
| Renegade 500 EFI 14- 15 | **2110-0613** |
| Outlander 650 4x4 06-08 | **2110-0613** |
| Outlander 650 4x4 XT 07-08 | **2110-0613** |
| Outlander 650 EFI 09-15 | **2110-0613** |
| Outlander 650 XT 4x4 06 | **2110-0613** |
| Outlander 650 EFI DPS 13-15 | **2110-0613** |
| Outlander 650 EFI X mr 13-15 | **2110-0613** |
| Outlander 650 EFI XT 09, 12-15 | **2110-0613** |
| Outlander 650 6x6 XT 14-15 | **2110-0613** |
| Outlander MAX 650 4x4 06-08 | **2110-0613** |
| Outlander MAX 650 4x4 XT 07-08 | **2110-0613** |
| Outlander MAX 650 EFI 09-15 | **2110-0613** |
| Outlander MAX 650 EFI DPS 13-15 | **2110-0613** |
| Outlander Max 650 EFI XT 09, 12-15 | **2110-0613** |
| Outlander MAX 650 XT 4x4 06 | **2110-0613** |
| DS650 00-07 | **2110-0642** |
| DS650 Baja 02-04 | **2110-0642** |
| DS650X 04-07 | **2110-0642** |
| Outlander 800 4x4 06-08 | **2110-0613** |
| Outlander 800 XT 4x4 06 | **2110-0613** |
| Outlander 800 4x4 XT 07-08 | **2110-0613** |
| Outlander 800R EFI 09-15 | **2110-0613** |
| Outlander 800R EFI DPS 13-15 | **2110-0613** |

**Suite de la section DÉMARREURS page suivante.**

**AVERTISSEMENT :** VOIR PAGE 4 POUR DES INFORMATIONS IMPORTANTES CONCERNANT LES GARANTIES, LA CONFORMITÉ AUX NORMES DE CONTRÔLE DES ÉMISSIONS ET LA RÉGLEMENTATION RELATIVE AU BRUIT.

Tous les produits avec une référence **MAGENTA GRAS** sont nouveaux en 2026.

# DÉMARREURS (SUITE)

| MODÈLES | RÉF. |
|---|---|
| **BOMBARDIER/CAM-AM (SUITE)** | |
| Outlander 800R EFI X mr 11-12 | 2110-0613 |
| Outlander 800R EFI XT 09, 12-15 | 2110-0613 |
| Outlander 800R EFI XT-P 13-15 | 2110-0613 |
| Outlander 800R EFI X xc 11 | 2110-0613 |
| Outlander MAX 800 4x4 06-08 | 2110-0613 |
| Outlander MAX 800 4x4 XT 07-08 | 2110-0613 |
| Outlander MAX 800 LTD 07-08 | 2110-0613 |
| Outlander MAX 800R EFI 09-15 | 2110-0613 |
| Outlander MAX 800R EFI DPS 13-15 | 2110-0613 |
| Outlander MAX 800 XT 4x4 06 | 2110-0613 |
| Outlander Max 800R EFI XT 09, 12-15 | 2110-0613 |
| Outlander MAX 800R EFI XT-P 12-15 | 2110-0613 |
| Outlander MAX 800R LTD 09-12 | 2110-0613 |
| Renegade 800 EFI 07- 08 | 2110-0613 |
| Renegade 800 EFI X 08 | 2110-0613 |
| Renegade 800R EFI 09-15 | 2110-0613 |
| Renegade 800R EFI X 09-12 | 2110-0613 |
| Renegade 800R EFI X xc 12-15 | 2110-0613 |
| Outlander 1000 EFI 12-15 | 2110-0613 |
| Outlander 1000 EFI DPS 13-15 | 2110-0613 |
| Outlander 1000 EFI X mr 13-15 | 2110-0613 |
| Outlander 1000 EFI XT 12-15 | 2110-0613 |
| Outlander 1000 EFI XT-P 13-14 | 2110-0613 |
| Outlander 1000 X xc 12 | 2110-0613 |
| Outlander 1000 6x6 XT 14-15 | 2110-0613 |
| Outlander MAX 1000 EFI 13-15 | 2110-0613 |
| Outlander MAX 1000 EFI DPS 13-15 | 2110-0613 |
| Outlander MAX 1000 EFI LTD 13-15 | 2110-0613 |
| Outlander MAX 1000 EFI X mr 13 | 2110-0613 |
| Outlander MAX 1000 EFI XT 13-15 | 2110-0613 |
| Outlander MAX 1000 EFI XT-P 13-15 | 2110-0613 |
| Renegade 1000 EFI 12- 15 | 2110-0613 |
| Renegade 1000 X xc 12-14 | 2110-0613 |
| **COLEMAN** | |
| Trail Tamer 360 (tous) | 2110-0709 |
| **E-TON** | |
| AXL-50 Lightning 50 (tous) | 2110-0643 |
| AXL-50C Lightning 50 (tous) | 2110-0643 |
| NXL-50 Lightning 50D (tous) | 2110-0643 |
| RXL-50 Viper 50 (tous) | 2110-0643 |
| RXL-50M Viper 50M (tuos) | 2110-0643 |
| TXL-50 Impulse 50 (tous) | 2110-0643 |
| TXL-50 Thunder 50 (tous) | 2110-0643 |
| AXL-90 Lightning 90 2 temps (tous) | 2110-0644 |
| AXL-90C Lightning 90 2 temps (tous) | 2110-0644 |
| DXL-90 Sierra 90 2 temps (tous) | 2110-0644 |
| DXL-90U Sierra 90 2 temps (tous) | 2110-0644 |
| NXL-90 Thunder 90D 2 temps (tous) | 2110-0644 |
| RXL-90 Viper 90 2 temps (tous) | 2110-0644 |
| RXL-90R Viper 90R 2 temps (tous) | 2110-0644 |
| RXL-90R Viper 90R SS 4 temps (tous) | 2110-0644 |
| TXL-90 Impulse 90 2 temps (tous) | 2110-0644 |
| TXL-90 Thunder 90 2 temps (tous) | 2110-0644 |
| **HISUN** | |
| RX400 (tous) | 2110-0709 |
| HS500 (tous) | 2110-0712 |
| HS500-2 (tous) | 2110-0712 |
| RX500 (tous) | 2110-0712 |
| HS700 (tous) | 2110-0712 |
| **HONDA** | |
| TRX90 FourTrax 06-09 | 2110-0660 |
| TRX90 FourTrax 12-17 | 2110-0660 |
| TRX200 90-91 | 2110-0646 |
| TRX200D 91-97 | 2110-0646 |
| TRX250 Recon 97-01 | 2110-0649 |
| TRX250EX Sportrax 01-08 | 2110-0649 |
| TRX250TE Fourtrax Recon ES 02-07 | 2110-0649 |
| TRX250TE Fourtrax Recon ES 08-17 | 2110-0650 |
| TRX250TM FourTrax Recon 02-07 | 2110-0649 |
| TRX250TM FourTrax Recon 08-17 | 2110-0650 |
| TRX250X 09-16 | 2110-0649 |
| ATC250ES Big Red 85-86 | 2110-0648 |
| ATC250ES Big Red 87-88 | 2110-0647 |
| ATC250SX 85-86 | 2110-0648 |

| MODÈLES | RÉF. |
|---|---|
| **HONDA (SUITE)** | |
| ATC250SX 87 | 2110-0647 |
| TRX250 FourTrax 85-86 | 2110-0648 |
| TRX250 FourTrax 87 | 2110-0647 |
| TRX300 88-00 | 2110-0647 |
| TRX300EX 93-08 | 2110-0651 |
| TRX300FW 88-00 | 2110-0647 |
| TRX300X 09 | 2110-0651 |
| FL350R Odyssey 85 | 2110-0652 |
| TRX350FE Rancher 4x4 ES 00-06 | 2110-0655 |
| TRX350FM Rancher 00-06 | 2110-0655 |
| TRX350TE Rancher 00-06 | 2110-0655 |
| TRX350TM Rancher 00-06 | 2110-0655 |
| TRX350 86 | 2110-0653 |
| TRX350 87 | 2110-0654 |
| TRX350D 87-89 | 2110-0654 |
| TRX400FW FourTrax Foreman 4x4 95-03 | 2110-0661 |
| TRX400EX FourTrax 400 EX 99-01 | 2110-0657 |
| TRX400EX SporTrax 400 EX 02-04 | 2110-0657 |
| TRX400EX SporTrax 400 EX 05-08 | 2110-0658 |
| TRX400FA FourTrax Rancher AT 04-07 | 2110-0659 |
| TRX400FGA FourTrax Rancher AT 04-07 | 2110-0659 |
| TRX400X 09 | 2110-0658 |
| TRX400X 12-17 | 2110-0658 |
| TRX420FA FourTrax Rancher AT 09-17 | 2110-0662 |
| TRX420FE FourTrax Rancher 4x4 07-17 | 2110-0662 |
| TRX420FM FourTrax Rancher 4x4 07-17 | 2110-0662 |
| TRX420FPA FourTrax Rancher PS 09-14 | 2110-0662 |
| TRX420FPE FourTrax Rancher ES 09-13 | 2110-0662 |
| TRX420FPM FourTrax Rancher 4x4 PS 09-13 | 2110-0662 |
| TRX420TE FourTrax Rancher ES 07-16 | 2110-0662 |
| TRX420TM FourTrax Rancher 07-17 | 2110-0662 |
| TRX450ES FourTrax Foreman ES 98-04 | 2110-0661 |
| TRX450FM FourTrax Foreman S 02-04 | 2110-0661 |
| TRX450S FourTrax Foreman S 98-01 | 2110-0661 |
| TRX450ER 06-09, 12-14 | 2110-0663 |
| TRX500FE FourTrax Foreman 4x4 ES 05-11 | 2110-0661 |
| TRX500FE FourTrax Foreman 4x4 ES 12-16 | 2110-0662 |
| TRX500FM FourTrax Foreman 4x4 05-11 | 2110-0661 |
| TRX500FM FourTrax Foreman 4x4 12-16 | 2110-0662 |
| TRX500FPA FourTrax Rincon GPS 09-14 | 2110-0664 |
| TRX500FPE FourTrax Foreman 4x4 07-11 | 2110-0661 |
| TRX500FPE FourTrax Foreman 4x4 12-13 | 2110-0662 |
| TRX500FPM FourTrax Foreman 4x4 08-11 | 2110-0661 |
| TRX500FPM FourTrax Foreman 4x4 12-13 | 2110-0662 |
| TRX500TM FourTrax Foreman 05-06 | 2110-0661 |
| TRX500FA FourTrax Foreman Rubicon 01-14 | 2110-0664 |
| TRX500FA FourTrax Foreman Rubicon 15-16 | 2110-0662 |
| TRX500FGA FourTrax Rubicon 04-05 | 2110-0664 |
| TRX500FGA FourTrax Foreman Rubicon 06-08 | 2110-0664 |
| TRX650FA Rincon 03-05 | 2110-0665 |
| TRX650FGA Rincon 04-05 | 2110-0665 |
| TRX680FA Rincon 06-17 | 2110-0665 |
| TRX680FGA Rincon GPS 06-09 | 2110-0665 |
| TRX700XX 08-09 | 2110-0666 |
| **KAWASAKI** | |
| KSF80 KFX80 03-06 | 2110-0668 |
| KLF220 Bayou 220 88-02 | 2110-0671 |
| KLF250 Bayou 250 03-11 | 2110-0671 |
| KEF300 Lakota 300 95-00 | 2110-0672 |
| KEF300 Lakota Sport 01-03 | 2110-0672 |
| KLF300 Bayou 300 (ancien) 86 | 2110-0672 |
| KLF300 Bayou 300 (derniers modèles) 86-04 | 2110-0672 |
| KLF300 Bayou 300 4x4 89-05 | 2110-0672 |
| KVF300 Prairie 300 99-02 | 2110-0672 |
| KVF300 Prairie 300 4x4 99-02 | 2110-0672 |
| KVF360 Prairie 360 03-08 | 2110-0673 |
| KVF360 Prairie 360 09 | 2110-0674 |
| KVF360 Prairie 360 4x4 03-08 | 2110-0673 |
| KVF360 Prairie 360 4x4 09-12 | 2110-0674 |
| KVF360 Prairie 360 4x4 Adv. Classic 03 | 2110-0673 |
| KVF360 Prairie 360 4x4 Hardwoods 04-08 | 2110-0673 |

| MODÈLES | RÉF. |
|---|---|
| **KAWASAKI (SUITE)** | |
| KVF360 Prairie 360 4x4 Hardwoods 09 | 2110-0674 |
| KVF360 Prairie 360 4x4 Realtree APG 10-11 | 2110-0674 |
| KLF400 Bayou 400 4x4 93-99 | 2110-0675 |
| KVF400 Prairie 400 2x4 98-02 | 2110-0675 |
| KVF400 Prairie 400 4x4 97-02 | 2110-0675 |
| KSF400 KFX400 03-06 | 2110-0624 |
| KVF650 Brute Force 650 4x4 05-13 | 2110-0677 |
| KVF650 Brute Force 650 4x4 Hardwoods 05-09 | 2110-0677 |
| KVF650 Brute Force 650 4x4i 06-13 | 2110-0677 |
| KVF650 Brute Force 650 4x4i Hardwoods 06-10 | 2110-0677 |
| KVF650 Prairie 650 4x4 02-03 | 2110-0677 |
| KVF650 Prairie 650 4x4 Adv. Classic 02-03 | 2110-0677 |
| KSV700/KFX700 V-Force 04-09 | 2110-0677 |
| KVF700 Prairie 700 4x4 04-06 | 2110-0677 |
| KVF700 Prairie 700 4x4 Hardwoods 05-06 | 2110-0677 |
| KVF700 Prairie 700 4x4 Team Green 05-06 | 2110-0677 |
| KVF750 Brute Force 750 4x4i 05-14 | 2110-0677 |
| KVF750 Brute Force 750 4x4i EPS 12-17 | 2110-0677 |
| KVF750 Brute Force 750 4x4i Hardwoods 08-09 | 2110-0677 |
| KVF750 Brute Force 750 4x4i NRA Outdoors 08-09 | 2110-0677 |
| KVF750 Brute Force 750 4x4i Realtree APG 10 | 2110-0677 |
| **KTM** | |
| 450 SX ATV 09-10 | 2110-0683 |
| 505 SX ATV 10 | 2110-0683 |
| 525 XC ATV 06-09 | 2110-0684 |
| 525 XC ATV 07 | 2110-0684 |
| **KYMCO** | |
| Mxer 150 02-07 | 2110-0686 |
| MXU 150 05-10 | 2110-0686 |
| Mongoose 250 04-08 | 2110-0621 |
| MXU 250 04-09 | 2110-0621 |
| Maxxer 250 (tous) | 2110-0621 |
| Mongoose 300 06-10 | 2110-0621 |
| MXU 300 06-10 | 2110-0621 |
| Maxxer 300 06-10 | 2110-0621 |
| Maxxer 375 10 | 2110-0622 |
| MXU 375 09-14 | 2110-0622 |
| 400 CR 13-15 | 2110-0924 |
| MXU 400 08-11 | 2110-0622 |
| 425 CR/CR SE 12 | 2110-0924 |
| 425 EFI/CR 11 | 2110-0924 |
| 450 12, 14-15 | 2110-0924 |
| 450 CR 13 | 2110-0924 |
| 450 EFI 10-11 | 2110-0924 |
| 450 GT 12 | 2110-0924 |
| 450 TRV 11-12 | 2110-0924 |
| 450 TRV GT 12 | 2110-0924 |
| 450 XC 11-15 | 2110-0924 |
| Maxxer 450i 12 | 2110-0924 |
| 500 13-14 | 2110-0924 |
| MXU 450i 12-15 | 2110-0924 |
| 500 TRV 13-15 | 2110-0924 |
| 500 XR 15 | 2110-0924 |
| 500 XT 13-14 | 2110-0924 |
| MXU 500 05-14 | 2110-0687 |
| MXU 500 IRS 4x4 09-14 | 2110-0687 |
| MXU 500i 10-14 | 2110-0687 |
| Prowler 500 HDX 14-15 | 2110-0924 |
| Prowler 500 HDX LTD 14 | 2110-0924 |
| Prowler 500 HDX XT 14 | 2110-0924 |
| **MASSEY FERGUSON** | |
| 250 06-07 | 2110-0621 |
| 250 2x4 01-05 | 2110-0620 |
| 250 4x4 01-05 | 2110-0620 |
| 300 2x4 00-03 | 2110-0620 |
| 300 4x4 00-05 | 2110-0620 |
| 400 4x4 00-02 | 2110-0623 |
| 400 4x4 03-07 | 2110-0622 |
| 500 4x4 00-01 | 2110-0625 |
| 500 4x4 02-07 | 2110-0623 |

**AVERTISSEMENT :** VOIR PAGE 4 POUR DES INFORMATIONS IMPORTANTES CONCERNANT LES GARANTIES, LA CONFORMITÉ AUX NORMES DE CONTRÔLE DES ÉMISSIONS ET LA RÉGLEMENTATION RELATIVE AU BRUIT.

Tous les produits avec une référence **MAGENTA GRAS** sont nouveaux en 2026.

# PARTS EUROPE DÉMARREURS (SUITE)

| MODÈLES | RÉF. |
|---|---|
| **MASSEY FERGUSON (SUITE)** | |
| 650 V-Twin 4x4 AT/LE 04-06 | **2110-0627** |
| 650 4x4 05-07 | **2110-0623** |
| **POLARIS** | |
| Outlaw 50 08-13 | **2110-0644** |
| Predator 50 04-06 | **2110-0643** |
| Predator 50 07 | **2110-0644** |
| Scrambler 50 01-03 | **2110-0643** |
| Outlaw 90 07-14 | **2110-0688** |
| Predator 90 03-06 | **2110-0644** |
| Scrambler 90 01-03 | **2110-0644** |
| Sportsman 90 01-06 | **2110-0644** |
| Sportsman 90 07-14 | **2110-0688** |
| Phoenix 200 05-15 | **2110-0689** |
| Sawtooth 200 06-07 | **2110-0689** |
| Scrambler 250 85-86 | **2110-0690** |
| Trail Blazer 250 96-06 | **2110-0690** |
| Trail Boss 250 85-99 | **2110-0690** |
| Xplorer 250 00-02 | **2110-0690** |
| Big Boss 300 2x4 94-95 | **2110-0690** |
| Big Boss 300 4x4 94-95 | **2110-0690** |
| Xplorer 300 96-00 | **2110-0690** |
| Xpress 300 96-99 | **2110-0690** |
| Sportsman 300 08-10 | **2110-0691** |
| Magnum 325 2x4 00-02 | **2110-0692** |
| Magnum 325 HDS 2x4 00-02 | **2110-0692** |
| Magnum 325 4x4 00-02 | **2110-0692** |
| Magnum 325 HDS 4x4 00-02 | **2110-0692** |
| Trail Boss 325 00-02 | **2110-0692** |
| Xpedition 325 00-02 | **2110-0693** |
| ATP 330 4x4 04-05 | **2110-0692** |
| Magnum 330 2x4 03-05 | **2110-0692** |
| Magnum 330 4x4 03-06 | **2110-0692** |
| Magnum 330 HDS 4x4 03 | **2110-0692** |
| Trail Blazer 330 08-11 | **2110-0692** |
| Trail Boss 330 03-11 | **2110-0692** |
| Trail Blazer/Trail Boss 330 12-13 | **2110-0923** |
| Sportsman 335 99-00 | **2110-0692** |
| Worker 335 99 | **2110-0692** |
| Sportsman 350 93 | **2110-0690** |
| Trail Boss 350L 90-93 | **2110-0690** |
| 400L 2x4 94-95 | **2110-0690** |
| 400L 4x4 94-95 | **2110-0690** |
| Scrambler 400 2x4 97-02 | **2110-0690** |
| Scrambler 400 4x4 95-02 | **2110-0690** |
| Sport 400L 94-99 | **2110-0690** |
| Sportsman 400 94-97 | **2110-0690** |
| Sportsman 400 01-05 | **2110-0692** |
| Sportsman 400 H.O. 4x4 08-10 | **2110-0694** |
| Sportsman 400 H.O. 4x4 11 | **2110-0692** |
| Sportsman 400 H.O. 4x4 12-14 | **2110-0923** |
| Trail Blazer 400 03 | **2110-0690** |
| Xplorer 400 95-02 | **2110-0690** |
| Xpress 400 96-97 | **2110-0690** |
| Magnum 425 2x4 95-98 | **2110-0692** |
| Magnum 425 4x4 95-98 | **2110-0692** |
| Sportsman 400 01-05 | **2110-0692** |
| Xpedition 425 00-02 | **2110-0693** |
| Outlaw 450 MXR 09 | **2110-0684** |
| Outlaw 450 S 08 | **2110-0684** |
| Outlaw 450 S 10 | **2110-0684** |
| Hawkeye 400 H.O. 11 | **2110-0692** |
| Sportsman 400 H.O. 4x4 08-10 | **2110-0694** |
| Sportsman 400 H.O. 4x4 11 | **2110-0692** |
| Sportsman 450 06-07 | **2110-0692** |
| ATP 500 H.O. 4x4 04-05 | **2110-0692** |
| QUAD Pro 500 4x4 PPS 02 | **2110-0692** |
| Magnum 500 99-03 | **2110-0692** |
| Magnum 500 HDS 00-03 | **2110-0692** |
| Outlaw 500 06-07 | **2110-0695** |
| Predator 500 03-07 | **2110-0695** |
| Scrambler 500 2x4 97-02 | **2110-0692** |
| Scrambler 500 2x4 Intl 07-09 | **2110-0692** |
| Scrambler 500 4x4 97-11 | **2110-0692** |
| Scrambler 500 4x4 12 | **2110-0923** |
| Sportsman 500 96-00 | **2110-0692** |

| MODÈLES | RÉF. |
|---|---|
| **POLARIS (SUITE)** | |
| Sportsman 500 EFI 06-09 | **2110-0692** |
| Sportsman 500 H.O. 01-11 | **2110-0692** |
| Sportsman 500 H.O. 12-13 | **2110-0923** |
| Sportsman 500 H.O. EFI 08 | **2110-0692** |
| Sportsman 500 H.O. Freedom 02 | **2110-0692** |
| Sportsman 500 Duse 01-02 | **2110-0692** |
| Sportsman 500 Duse H.O. 01-02 | **2110-0692** |
| Sportsman 500 Forest 11 | **2110-0692** |
| Sportsman 500 Forest 12-13 | **2110-0923** |
| Sportsman 500 PSE H.O. 02 | **2110-0692** |
| Sportsman 500 RSE 99-00 | **2110-0692** |
| Sportsman 500 RSE H.O. 01-02 | **2110-0692** |
| Sportsman 500 Touring EFI 08-09 | **2110-0692** |
| Sportsman 500 Touring H.O. 10-11 | **2110-0692** |
| Sportsman 500 Touring H.O. 12-13 | **2110-0923** |
| Sportsman 500 Touring Quad EFI 08-09 | **2110-0692** |
| Sportsman 500 Tractor Forest (premiers modèles) 12 | **2110-0692** |
| Sportsman 500 Tractor Forest 12-14 | **2110-0923** |
| Sportsman 500 Tractor EFI 09-10 | **2110-0692** |
| Sportsman 500 Tractor EFI Forest 11 | **2110-0692** |
| Sportsman 500 X 02 | **2110-0692** |
| Sportsman 500 X2 06 | **2110-0692** |
| Sportsman 500 X2 EFI 07-09 | **2110-0692** |
| Sportsman 500 X2 Quad EFI 07-09 | **2110-0692** |
| Worker 500 99, 01 | **2110-0692** |
| Xplorer 500 97 | **2110-0692** |
| Outlaw 525 07-11 | **2110-0684** |
| Sportsman 550 11-13 | **2110-0696** |
| Sportsman 550 EPS 10- 14 | **2110-0696** |
| Sportsman 550 Forest 11-14 | **2110-0696** |
| Sportsman 550 Touring EPS 10-14 | **2110-0696** |
| Sportsman 550 X2 10-14 | **2110-0696** |
| Sportsman 550 X2 EPS 14 | **2110-0696** |
| Sportsman 550 XP 09-10 | **2110-0696** |
| Sportsman 550 XP EPS 09 | **2110-0696** |
| Sportsman 550 XP HD 13-14 | **2110-0696** |
| Sportsman 550 XP Touring EPS 12 | **2110-0696** |
| Sportsman 570 EFI 14 | **2110-0921** |
| Sportsman 570 EFI EPS/EFI EPS Forest 14 | **2110-0921** |
| Sportsman 570 EFI HD 14-15 | **2110-0921** |
| Sportsman 570 EFI UTE HD 14 | **2110-0921** |
| Sportsman 570 Forest 14 | **2110-0921** |
| Sportsman 570 SP MD 15 | **2110-0921** |
| Sportsman 570 Touring EFI 14 | **2110-0921** |
| Sportsman 570 (tous) 15-24 | **2110-1364** |
| Sportsman 600 03-04 | **2110-0601** |
| Sportsman 600 Twin 04-05 | **2110-0601** |
| Sportsman 700 02-06 | **2110-0601** |
| Sportsman 700 EFI 05-07 | **2110-0601** |
| Sportsman 700 MV7 05 | **2110-0601** |
| Sportsman 700 X2 EFI 08 | **2110-0601** |
| Sportsman 800 EFI 05-14 | **2110-0601** |
| Sportsman 800 Forest 12-14 | **2110-0601** |
| Sportsman 800 H.O. EFI 08-09 | **2110-0601** |
| Sportsman 800 Touring EFI 08-09 | **2110-0601** |
| Sportsman 800 X2 EFI 07-09 | **2110-0601** |
| Sportsman 800 6x6 EFI 09-14 | **2110-0601** |
| Sportsman 800 6x6 Forest 12-15 | **2110-0601** |
| Scrambler 850 H.O. EPS 13-14 | **2110-0697** |
| Scrambler 850 H.O. EPS INTL 13-14 | **2110-0697** |
| Scrambler 850 XP H.O. EPS (01/23/14 et avant) 14 | **2110-0697** |
| Sportsman 850 Forest 11-14 | **2110-0697** |
| Sportsman 850 Touring EPS 10-14 | **2110-0697** |
| Sportsman 850 Touring EPS H.O. 13-14 | **2110-0697** |
| Sportsman 850 WV (1/23/14 et précédents) 14 | **2110-0697** |
| Sportsman 850 X2 11 | **2110-0697** |
| Sportsman 850 XP 09-13 | **2110-0697** |
| Sportsman 850 XP EPS 09-12 | **2110-0697** |
| Sportsman 850 XP EPS H.O. 13-14 | **2110-0697** |
| Sportsman 850 XP EPS Touring 12 | **2110-0697** |
| Scrambler 1000 XP (1/23/14 et précédents) 14 | **2110-0697** |

| MODÈLES | RÉF. |
|---|---|
| **SUZUKI** | |
| LT-Z50 QuadSport 06-10 | **2110-0699** |
| LT-Z50Z QuadSport 06-10 | **2110-0699** |
| LT80 QuadSport 87-06 | **2110-0668** |
| LT160 QuadRunner 03-04 | **2110-0701** |
| LT160E QuadRunner 89-92 | **2110-0701** |
| LT-F160 QuadRunner 91-04 | **2110-0701** |
| LT230E QuadRunner 88-93 | **2110-0701** |
| LT-F250 Ozark 02-09, 12-14 | **2110-0701** |
| LT-Z250 QuadSport 04-10 | **2110-0701** |
| LT250EF QuadRunner 85-86 | **2110-0702** |
| LT 4WD QuadRunner 87-98 | **2110-0620** |
| LT-F4WDX KingQuad 91-98 | **2110-0620** |
| LT-F250 2WD QuadRunner 88-01 | **2110-0620** |
| LT-F250F 4WD QuadRunner 98-02 | **2110-0620** |
| LT300E QuadRunner 87-89 | **2110-0702** |
| LT-F300F KingQuad 99-02 | **2110-0620** |
| LT-A400 2WD Eiger 02-07 | **2110-0622** |
| LT-A400F 4WD Eiger 02-07 | **2110-0622** |
| LT-A400 KingQuad 08-09 | **2110-0622** |
| LT-A400F KingQuad 08-10 | **2110-0622** |
| LT-F400 2WD Eiger 02-07 | **2110-0622** |
| LT-F400F 4WD Eiger 02-07 | **2110-0622** |
| LT-F400 KingQuad 08 | **2110-0622** |
| LT-F400F KingQuad 08-10 | **2110-0622** |
| LT-Z400 QuadSport 03-11 | **2110-0624** |
| LT-Z400Z QuadSport 03-11 | **2110-0624** |
| LT-R450 QuadRacer 06-09 | **2110-0704** |
| LT-R450Z QuadRacer 06-09 | **2110-0704** |
| LT-A450X KingQuad 07-10 | **2110-0703** |
| LT-A450XZ KingQuad 07-10 | **2110-0703** |
| LT-A500F 4WD Vinson 02-07 | **2110-0623** |
| LT-A500FB 4WD Vinson 04-07 | **2110-0623** |
| LT-A500FC 4WD Vinson 04-07 | **2110-0623** |
| LT-A500X KingQuad 09-17 | **2110-0703** |
| LT-F500F 4WD Vinson 03-07 | **2110-0623** |
| LT-F500FC 4WD Vinson 04-07 | **2110-0623** |
| LT-A500F QuadMaster 00-01 | **2110-0623** |
| LT-F500F QuadRunner 98-02 | **2110-0623** |
| LT-A700X KingQuad 05-07 | **2110-0629** |
| LT-V700F TwinPeaks 04-05 | **2110-0677** |
| LT-A750X KingQuad 08-09 | **2110-0629** |
| LT-A750X KingQuad 09-17 | **2110-0919** |
| **YAMAHA** | |
| YFM50 Raptor 50 04-08 | **2110-0705** |
| YFM80 Badger 86-88 | **2110-0705** |
| YFM80 Badger 92-01 | **2110-0705** |
| YFM80 Grizzly 80 05-08 | **2110-0705** |
| YFM80 Raptor 80 02-08 | **2110-0705** |
| YFM100 Champ 87-91 | **2110-0705** |
| YFM100 Moto-4 85-89 | **2110-0705** |
| YFA1 Breeze 89-04 | **2110-0706** |
| YFM125G Grizzly 125 04-10 | **2110-0706** |
| YFM125G Grizzly 125 11-13 | **2110-0706** |
| YFM200 Moto-4 85-90 | **2110-0707** |
| YTM200E Tri-Moto 83-85 | **2110-0707** |
| YFM225 Moto-4 86-88 | **2110-0708** |
| YTM225DX Tri-Moto 83-86 | **2110-0707** |
| YFM250X Bear Tracker 99-04 | **2110-0707** |
| YFM250B Big Bear 250 06-09 | **2110-0708** |
| YFM250BT Bruin 250 2WD 05-06 | **2110-0708** |
| YFM250 Moto-4 89-91 | **2110-0708** |
| YFB250F Timberwolf 2WD 92-99 | **2110-0707** |
| YFB250FW Timberwolf 4WD 94-00 | **2110-0707** |
| YFM350U Big Bear 350 2WD 96-98 | **2110-0710** |
| YFM350U Big Bear 350 2WD 99 | **2110-0711** |
| YFM350FW Big Bear 350 4WD 87-95 | **2110-0710** |
| YFM350FW Big Bear 350 4WD 96-99 | **2110-0711** |
| YFM350BA Bruin 350 2WD 04-06 | **2110-0709** |
| YFM350FA Bruin 350 4WD 04-06 | **2110-0709** |
| YFM350G Grizzly 350 2WD 07-14 | **2110-0709** |
| YFM350FG Grizzly 350 4WD 07-14 | **2110-0709** |
| YFM350FG Grizzly 350 4WD Hunter 12-14 | **2110-0709** |
| YFM350FGI Grizzly 350 IRS FWD 07-11 | **2110-0709** |
| YFM350ER Moto-4 87-95 | **2110-0710** |
| YFM350R Raptor 350 04-13 | **2110-0710** |

**Suite de la section DÉMARREURS page suivante.**

**AVERTISSEMENT :** VOIR PAGE 4 POUR DES INFORMATIONS IMPORTANTES CONCERNANT LES GARANTIES, LA CONFORMITÉ AUX NORMES DE CONTRÔLE DES ÉMISSIONS ET LA RÉGLEMENTATION RELATIVE AU BRUIT.

Tous les produits avec une référence **MAGENTA GRAS** sont nouveaux en 2026.

## PARTS EUROPE DÉMARREURS (SUITE)

| MODÈLES | RÉF. |
|---|---|
| **YAMAHA (SUITE)** | |
| YFM350RSE Raptor 350 05-07 | 2110-0710 |
| YFM350X Warrior 350 87-04 | 2110-0710 |
| YFM350FX Wolverine 350 95-05 | 2110-0711 |
| YFM350X Wolverine 350 06-09 | 2110-0709 |
| YFM400 Big Bear 400 2WD 00-09 | 2110-0711 |
| YFM400F Big Bear 400 4WD 00-12 | 2110-0711 |
| YFM4FG Grizzly 400 07-08 | 2110-0712 |
| YFM400A Kodiak 400 2WD 00-04 | 2110-0712 |
| YFM400FW Kodiak 400 4WD 93-98 | 2110-0710 |
| YFM400FW Kodiak 400 4WD 99 | 2110-0711 |
| YFM400FA Kodiak 400 4WD 00-06 | 2110-0712 |
| YFM450FG/FGI Grizzly 450 4WD 07-10 | 2110-0712 |
| YFM450FA Kodiak 450 4x4 03-06 | 2110-0712 |
| YFM450FX Wolverine 450 4x4 06-10 | 2110-0712 |
| YFM450FG/FGI Grizzly 450 4WD 11-14 | 2110-0713 |
| YFM450FGH Grizzly 450 4WD Hunter 07-10 | 2110-0712 |
| YFM450FGH Grizzly 450 4WD Hunter 11-13 | 2110-0713 |

| MODÈLES | RÉF. |
|---|---|
| **YAMAHA (SUITE)** | |
| YFM450DAE Grizzly 450 4WD Hunting 14 | 2110-0713 |
| YFM450FGP Grizzly 450 EPS/4WD 11-14 | 2110-0713 |
| YFM45F0GPH Grizzly 450 EPS 4WD Hunter 11-14 | 2110-0713 |
| YFZ450 04-09, 12-13 | 2110-0714 |
| YFZ450 LE 04 | 2110-0714 |
| YFZ450 SE 05-09 | 2110-0714 |
| YFZ450R 09-15 | 2110-0715 |
| YFZ450R SE 09-15 | 2110-0715 |
| YFZ450X 10-11 | 2110-0715 |
| YFM550FG Grizzly 550 4WD 09-14 | 2110-0716 |
| YFM550FGH Grizzly 550 4WD Hunter 09-14 | 2110-0716 |
| YFM550FG Grizzly 550 4WD EPS 09-14 | 2110-0716 |
| YFM550FGH Grizzly 550 4WD EPS Hunter 09-14 | 2110-0716 |
| YFM600FWA Grizzly 600 98-01 | 2110-0712 |
| YFM660F Grizzly 660 02-08 | 2110-0712 |
| YFM660R Raptor 660 01-05 | 2110-0717 |

| MODÈLES | RÉF. |
|---|---|
| **YAMAHA (SUITE)** | |
| YFM700FG Grizzly 700 07-08 | 2110-0718 |
| YFM700FGP Grizzly 700 Ducks 07-08 | 2110-0718 |
| YFM700FGP Grizzly 700 Hunter 07-08 | 2110-0718 |
| YFM7FGPX Grizzly 700 (direction assistée) 08 | 2110-0718 |
| YFM7FGPS Grizzly 700 SE 08 | 2110-0718 |
| YFM700FG Grizzly 700 4WD 09-15 | 2110-0716 |
| YFM700FGH Grizzly 700 4WD Hunter 09-14 | 2110-0716 |
| YFM700FGP Grizzly 700 EPS/4WD 09-17 | 2110-0716 |
| YFM700FGHP Grizzly 700 EPS 4WD Hunter 09-15 | 2110-0716 |
| YFM700PSFS Grizzly 700 EPS FI SE 15 | 2110-0716 |
| YFM700R Raptor 700 06-17 | 2110-0718 |

## APPLICATIONS POUR SSV

| MODÈLES | RÉF. |
|---|---|
| **ARCTIC CAT** | |
| Prowler 550 09-12 | 2110-0626 |
| Prowler 550 XT 13-15 | 2110-0626 |
| Prowler 650 06-07 | 2110-0623 |
| Prowler 650 08-09 | 2110-0626 |
| Prowler 700 HDX 11-14 | 2110-0626 |
| Prowler 700 HDX XT 15 | 2110-0626 |
| Prowler 700 XT 08-09, 15-17 | 2110-0626 |
| Prowler 700 XTX 08-14 | 2110-0626 |
| Prowler 1000 XTZ 08-13 | 2110-0630 |
| Prowler 1000 XT 15-17 | 2110-0626 |
| **BMS MOTORSPORTS** | |
| Ranch Pony 400 cc (tous) | 2110-0659 |
| **BOBCAT** | |
| 3400/3400XL/3450/3600/3650 (tous) | 2110-0922 |
| **CAN-AM** | |
| Commander 800R EFI 11-17 | 2110-0613 |
| Commander 800R EFI DPS 13-15 | 2110-0613 |
| Commander 800R EFI XT 12-17 | 2110-0613 |
| Commander 1000 EFI 11-17 | 2110-0613 |
| Commander 1000 EFI DPS 14-15 | 2110-0613 |
| Commander 1000 EFI LTD 12-15 | 2110-0613 |
| Commander 1000 EFI X 12-13 | 2110-0613 |
| Commander 1000 EFI XT 12-17 | 2110-0613 |
| Commander 1000 EFI XT-P 14-15 | 2110-0613 |
| Maverick X3 (tous) 17-23 | 2110-1365 |
| Maverick 1000 13-17 | 2110-0613 |
| Maverick 1000 X ds DPS 15 | 2110-0613 |
| Maverick 1000 X mr 14-17 | 2110-0613 |
| Maverick 1000 X rs 13-15 | 2110-0613 |
| Maverick 1000 X rs DPS 15 | 2110-0613 |
| Maverick 1000 X xc 14-17 | 2110-0613 |
| Maverick MAX 1000 14-17 | 2110-0613 |
| Maverick MAX 1000 X ds DPS 15 | 2110-0613 |
| Maverick MAX 1000 X rs 14 | 2110-0613 |
| Maverick MAX 1000 X rs DPS 14-15 | 2110-0613 |
| **COLEMAN** | |
| Outfitter 400 (tous) | 2110-0709 |
| Outfitter 500 (tous) | 2110-0712 |
| **CUB CADET** | |
| Big Country 4x2 03-05 | 2110-0678 |
| **HISUN** | |
| 400 4x4 (tous) | 2110-0709 |
| 500 4x4 (tous) | 2110-0712 |
| 700 Mayhem (tous) | 2110-0712 |
| **HONDA** | |
| SXS500M Pioneer 500 15-16 | 2110-0662 |
| SXS700M2 Pioneer 700 14-16 | 2110-0665 |
| SXS700M4 Pioneer 700-4 14-16 | 2110-0665 |
| **JOHN DEERE** | |
| Buck 500 4-Tec moteur Rotax (tous) | 2110-0641 |
| Gator TX moteur Kawasaki 15, 5HP (tous) | 2110-0682 |
| Gator XUV 620i 4x4 moteur Kawasaki 23HP (tous) | 2110-0679 |

| MODÈLES | RÉF. |
|---|---|
| **JOHN DEERE (SUITE)** | |
| Gator XUV 625i 4x4 moteur Kawasaki 23HP (tous) | 2110-0679 |
| **KAWASAKI** | |
| KAF300 MULE 500 (tous) | 2110-0678 |
| KAF300 MULE 520 (tous) | 2110-0678 |
| KAF300 MULE 550 (tous) | 2110-0678 |
| KAF400 MULE 600 05-16 | 2110-0682 |
| KAF400 MULE 610 4x4 05-16 | 2110-0682 |
| KAF400 Mule 610 4x4 Hardwoods 06-09 | 2110-0682 |
| KAF400 Mule 610 4x4 Realtree APG 06-12 | 2110-0682 |
| KAF400 MULE 610 4x4 XC 10-15 | 2110-0682 |
| KAF400 Mule 610 4x4 XC Realtree APG 11-14 | 2110-0682 |
| KAF620 MULE 2500 (tous) | 2110-0679 |
| KAF620 MULE 2510 4x4 (tous) | 2110-0679 |
| KAF620 MULE 2520 Turf (tous) | 2110-0679 |
| KAF620 MULE 3000 (tous) | 2110-0680 |
| KAF620 MULE 3010 4x4 (tous) | 2110-0680 |
| KAF620 Mule 3010 4x4 Adv. Classic (tous) | 2110-0680 |
| KAF620 MULE 3010 4x4 Hardwoods (tous) | 2110-0680 |
| KAF620 MULE 3010 Trans 4x4 (tous) | 2110-0680 |
| KAF620 MULE 3010 Trans 4x4 Hardwoods (tous) | 2110-0680 |
| KAF620 MULE 3020 Turf (tous) | 2110-0680 |
| KAF620 MULE 4000 P9F-PAF (-FD620DE485832) 09-10 | 2110-0680 |
| KAF620 MULE 4010 4x4 M9F-MAF (-FD620DE485832) 09-10 | 2110-0680 |
| KAF620 Mule 4010 4x4 Hardwoods vert N9F (-FD620DE485832) 09 | 2110-0680 |
| KAF620 Mule 4010 Trans 4x4 R9F-RAFA (-FD620DE485832) 09 | 2110-0680 |
| KAF620 Mule 4010 Trans 4x4 Hardwoods vert S9F (-FD620DE485832) 09 | 2110-0680 |
| KAF950 MULE 2510 (tous) | 2110-0681 |
| KAF950 Mule 3010 4x4 (y compris modèles antérieurs à 2004) 04-05 | 2110-0681 |
| KAF950 MULE 3010 4x4 06-08 | 2110-0681 |
| KAF950 MULE 3010 Trans 4x4 07-08 | 2110-0681 |
| KAF950 MULE 4010 4x4 09-13 | 2110-0681 |
| KAF950 MULE 4010 Trans 4x4 09-13 | 2110-0681 |
| KAF950 Mule 4010 Trans 4x4 Realtree APG 10 | 2110-0681 |
| **KYMCO** | |
| UXV 500 08-15 | 2110-0687 |
| UXV 500i 11-15 | 2110-0687 |
| **POLARIS** | |
| Big Boss 250 4x6 89-92 | 2110-0690 |
| Big Boss 250 6x6 91-93 | 2110-0690 |
| Big Boss 300 6x6 94 | 2110-0690 |
| Big Boss 350 6x6 93 | 2110-0690 |
| Big Boss 400L 6x6 94-97 | 2110-0690 |
| Magnum 425 6x6 96-97 | 2110-0692 |
| Ranger 2X4 01-04 | 2110-0692 |
| Ranger 4x4 400 10-14 | 2110-0692 |
| Big Boss 500 6x6 98-99 | 2110-0692 |

| MODÈLES | RÉF. |
|---|---|
| **POLARIS (SUITE)** | |
| Big Boss 500 6x6 INTL 99-02 | 2110-0692 |
| Ranger 2X4 500 05-09 | 2110-0692 |
| Ranger 4x4 500 01-07 | 2110-0692 |
| Ranger 4x4 500 Crew 11-13 | 2110-0692 |
| Ranger 4x4 500 EFI 06-13 | 2110-0692 |
| Ranger 6x6 98-05 | 2110-0692 |
| Sportsman 500 6x6 00-08 | 2110-0692 |
| ACE 570 16 | 2110-1364 |
| RZR 570 EFI 12-13 | 2110-0921 |
| PRO XD 570 (tous) 23-24 | 2110-1364 |
| Ranger 4x4 570 EFI/Crew 14 | 2110-0921 |
| Ranger 570 (tous) 15-24 | 2110-1364 |
| RZR 570 EFI 17-22 | 2110-1364 |
| Ranger 4x4 700 05 | 2110-0601 |
| Ranger 4x4 700 EFI/Crew 07-09 | 2110-0601 |
| Ranger 6x6 700 EFI 06-09 | 2110-0601 |
| Ranger XP 700 06 | 2110-0692 |
| Ranger 4x4 800 EFI/Crew 10-14 | 2110-0601 |
| Ranger 6x6 800 EFI 10-16 | 2110-0601 |
| Ranger XP 800 12 | 2110-0601 |
| RZR 800 EFI 08-14 | 2110-0601 |
| RZR S 800 EFI 09-14 | 2110-0601 |
| RZR 4 800 EFI 10-14 | 2110-0601 |
| Sportsman Big Boss 800 EFI 6x6 09-10 | 2110-0601 |
| Ranger 4x4 900 Crew 14 | 2110-0920 |
| Ranger 4x4 900 Diesel/Crew 11-14 | 2110-0922 |
| Ranger XP 900 13-14 | 2110-0920 |
| RZR 900 EPS/EPS Int'l 14 | 2110-0920 |
| RZR 900 XP 11 | 2110-0698 |
| RZR 900 XP EFI 12 | 2110-0698 |
| RZR 900 XP EFI/EPS 13 | 2110-0920 |
| RZR 4 900 XP 12 | 2110-0698 |
| RZR 4 900 XP EFI 13-14 | 2110-0920 |
| General 1000 EPS 16-17 | 2110-0920 |
| General 1000 EPS DLX 16-17 | 2110-0920 |
| General 4 1000 EPS 16-17 | 2110-0920 |
| RZR 1000 XP/XP Int'l 14 | 2110-0920 |
| RZR 4 1000 XP 14 | 2110-0920 |
| **YAMAHA** | |
| YXR450F Rhino 450 06-09 | 2110-0712 |
| YXR660F Rhino 660 04-07 | 2110-0712 |
| YXR700F Rhino 700 08-13 | 2110-0718 |
| YXC700D Viking 700 15-17 | 2110-0718 |
| YXM700D Viking 700 14-17 | 2110-0718 |
| YXC700P Viking 700 EPS 15-17 | 2110-0718 |
| YXC700PH Viking 700 EPS Hunter 15-17 | 2110-0718 |
| YXM700P Viking 700 EPS 14-17 | 2110-0718 |

**AVERTISSEMENT :** VOIR PAGE 4 POUR DES INFORMATIONS IMPORTANTES CONCERNANT LES GARANTIES, LA CONFORMITÉ AUX NORMES DE CONTRÔLE DES ÉMISSIONS ET LA RÉGLEMENTATION RELATIVE AU BRUIT.

Tous les produits avec une référence **MAGENTA GRAS** sont nouveaux en 2026.

PARTS EUROPE

# DÉMARREURS

- Démarreur de remplacement robuste qui respecte ou dépasse les spécifications du fabricant d'origine
- Certification ISO9001 et TS16949
- Satisfont aux critères du test de 30k cycles d'origine
- Composants et unités complètement neufs
- Vente à l'unité

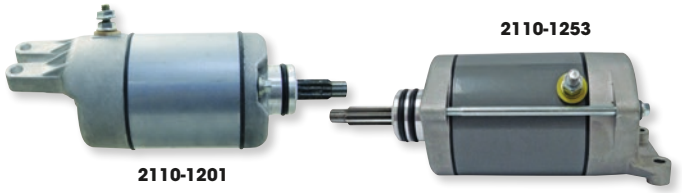

2110-1253

2110-1201

| MODÈLES | RÉF. |
|---|---|
| **ARCTIC CAT (TEXTRON)** | |
| 250 2x4 Auto 06-09 | **2110-1261** |
| DVX250 06-08 | **2110-1261** |
| DVX300 09-16 | **2110-1261** |
| DVX400 09-16 | **2110-1237** |
| 400 2x4 FIS/Auto 03-04 | **2110-1237** |
| 400 4x4 Auto 03-08 | **2110-1237** |
| 400 4x4 Auto TBX 04-06 | **2110-1237** |
| 400 4x4 Auto TRV 06-08 | **2110-1237** |
| 400 4x4 FIS/Auto 03-08 | **2110-1237** |
| Bearcat 454 2x4 98 | **2110-1231** |
| 500 4x4 98-02 | **2110-1231** |
| Alterra 550 EFI 4x4 XT EPS 16 | **2110-1245** |
| H1 550 EFI 4x4 GT/EFT 11-12 | **2110-1245** |
| H1 550 EFI 4x4 LTD 12-14 | **2110-1245** |
| H1 550 EFI 4x4 TRV Core EFT 13 | **2110-1245** |
| H1 550 EFI 4x4 TRV Cruiser 11-12 | **2110-1245** |
| H1 550 EFI 4x4 TRV LE 09 | **2110-1245** |
| H1 550 EFI 4x4 TRV LTD 13-14 | **2110-1245** |
| H1 550 EFI 4x4 TRV LTD EPS 15 | **2110-1245** |
| H1 550 EFI 4x4 TRV XT/EFT 13-14 | **2110-1245** |
| H1 550 EFI 4x4 TRV XT EPS 15-16 | **2110-1245** |
| H1 550 EFI 4x4 09-14 | **2110-1245** |
| Prowler 550 EFI 4x4 XT 10-12 | **2110-1245** |
| Prowler 550 EFI 4x4 09 | **2110-1245** |
| XR 550 EFI 4x4 XT/LTD EPS 15 | **2110-1245** |
| H1 650 4x4 Auto TBX 07 | **2110-1245** |
| H1 650 4x4 TBX 09 | **2110-1245** |
| H1 650 4x4 08-11 | **2110-1245** |
| Alterra 700 EFI 4x4 SE/EPS 21 | **2110-1245** |
| Alterra 700 EFI 4x4 TRV EPS 21 | **2110-1245** |
| Alterra 700 EFI 4x4 TRV XT 17 | **2110-1245** |
| Alterra 700 EFI 4x4 XT EPS 16-19 | **2110-1245** |
| Alterra 700 EFI 4x4 16-17 | **2110-1245** |
| H1 700 EFI 4x4 Core EFT 13 | **2110-1245** |
| H1 700 EFI 4x4 GT/EFT 12 | **2110-1245** |
| H1 700 EFI 4x4 TBX 10-14 | **2110-1245** |
| H1 700 EFI 4x4 TBX EPS 15-17 | **2110-1245** |
| H1 700 EFI 4x4 TBX GT 12 | **2110-1245** |
| H1 700 EFI 4x4 TRV 09-11 | **2110-1245** |
| H1 700 EFI 4x4 TRV Cruiser 09-12 | **2110-1245** |
| H1 700 EFI 4x4 TRV GT/EFT 12 | **2110-1245** |
| H1 700 EFI 4x4 TRV LTD 13-14 | **2110-1245** |
| H1 700 EFI 4x4 TRV LTD EPS 15 | **2110-1245** |
| H1 700 EFI 4x4 TRV XT/EFT 13-14 | **2110-1245** |
| H1 700 EFU 4x4 TRV XT EPS 15-16 | **2110-1245** |
| H1 700 EFI 4x4 XT/EFT 13-14 | **2110-1245** |
| H1 700 EFI 4x4 09-14 | **2110-1245** |
| Prowler 700 EFI 4x4 HDX 11-14 | **2110-1245** |
| Prowler 700 EFI 4x4 HDX XT EPS 15-17 | **2110-1245** |
| Prowler 700 EFI 4x4 XTX 09-12 | **2110-1245** |
| XR 700 EFI 4x4 LTD/XT EPS 15 | **2110-1245** |
| XR 700 EFI 4x4 15 | **2110-1245** |
| H2 950 4x4 Thundercat 08 | **2110-1245** |
| Alterra 1000 EFI 4x4 TRV XT EPS 17-18 | **2110-1245** |
| H2 1000 EFI 4x4 Thundercat 09-10 | **2110-1245** |
| H2 1000 EFI 4x4 TRV Cruiser 09-12 | **2110-1245** |
| H2 1000 EFI 4x4 TRV GT 12 | **2110-1245** |
| Prowler 1000 EFI 4x4 XT EPS 15-17 | **2110-1245** |
| **CAN-AM (BRP)** | |
| DS250 2x4 06-18 | **2110-1261** |
| Outlander 400 EFI 4x4 Max/XT 10-14 | **2110-1238** |
| Outlander 400 EFI 4x4 10-14 | **2110-1238** |
| Outlander 450 EFI 4x4 Max 18 | **2110-1238** |
| Outlander 450 EFI 6x6 DPS 19 | **2110-1238** |
| Outlander L 450 EFI 4x4 DPS 15-16 | **2110-1238** |
| Outlander L 450 EFI 4x4 Max 16 | **2110-1238** |
| Outlander L 450 EFI 4x4 Max DPS 15-17 | **2110-1238** |
| Outlander L 450 EFI 4x4 15-16 | **2110-1238** |

| MODÈLES | RÉF. |
|---|---|
| **CAN-AM (BRP) (SUITE)** | |
| Outlander 500 EFI 4x4 DPS 13-14 | **2110-1244** |
| Outlander 500 EFI 4x4 Max 11-12 | **2110-1244** |
| Outlander 500 EFI 4x4 Max DPS 13-14 | **2110-1244** |
| Outlander 500 EFI 4x4 Max XT 10-12 | **2110-1244** |
| Outlander 500 EFI 4x4 XT 10-12 | **2110-1244** |
| Outlander 500 EFI 4x4 11-14 | **2110-1244** |
| Outlander L 500 EFI 4x4 DPS 15 | **2110-1244** |
| Outlander L 500 EFI 4x4 MAX DPS 15 | **2110-1244** |
| Renegade 500 EFI 4x4 10-15 | **2110-1244** |
| Outlander 570 EFI 4x4 DPS 17-18 | **2110-1244** |
| Outlander 570 EFI 4x4 Max/XT DPS 17-18 | **2110-1244** |
| Outlander 570 EFI 4x4 X MR DPS 17-18 | **2110-1244** |
| Outlander 570 EFI 4x4 XT DPS 17 | **2110-1244** |
| Outlander 570 EFI 4x4 17 | **2110-1244** |
| Renegade 570 EFI 4x4 X MR/ XC DPS 17-18 | **2110-1244** |
| Renegade 570 EFI 4x4 16-18 | **2110-1244** |
| Outlander 650 EFI 4x4 DPS 14-15 | **2110-1244** |
| Outlander 650 EFI 4x4 Max 11-12 | **2110-1244** |
| Outlander 650 EFI 4x4 Max DPS 15-18 | **2110-1244** |
| Outlander 650 EFI 4x4 Max XT 11-12 | **2110-1244** |
| Outlander 650 EFI 4x4 MAX XT DPS 13-18 | **2110-1244** |
| Outlander 650 EFI 4x4 MAX XT-P CPS 17 | **2110-1244** |
| Outlander 650 EFI 4x4 X MR DPS 14-15 | **2110-1244** |
| Outlander 650 EFI 4x4 XT 11-12 | **2110-1244** |
| Outlander 650 EFI 4x4 XT DPS 13-16 | **2110-1244** |
| Outlander 650 EFI 4x4 11-12 | **2110-1244** |
| Outlander 650 EFI 6x6 DPS 17-18 | **2110-1244** |
| Outlander 650 EFI 6x6 XT DPS 16 | **2110-1244** |
| Outlander 650R EFI 4x4 MAX 10 | **2110-1244** |
| Outlander 650R EFI 4x4 MAX XT 10 | **2110-1244** |
| Outlander 650R EFI 4x4 XT 10 | **2110-1244** |
| Outlander 650R EFI 4x4 10 | **2110-1244** |
| Commander 800R EFI DPS 14-17 | **2110-1244** |
| Commander 800R EFI 11-15 | **2110-1244** |
| Traxter HD8 4x4 MAX/DPS 17 | **2110-1244** |
| Traxter HD8 4x4 XT DPS 17 | **2110-1244** |
| Traxter HD8 4x4 16-17 | **2110-1244** |
| Maverick Trail 800 EFI 4x4 DPS 18 | **2110-1244** |
| Maverick Trail 800 EFI 4x4 T/DPS 19-21 | **2110-1244** |
| Outlander 800 EFI H.O. 4x4 XT 06 | **2110-1244** |
| Outlander 800 EFI H.O. 4x4 06 | **2110-1244** |
| Outlander 800R EFI 4x4 MAX 11-12 | **2110-1244** |
| Outlander 800R EFI 4x4 MAX DPS 13-14 | **2110-1244** |
| Outlander 800R EFI 4x4 MAX LTD 10-12 | **2110-1244** |
| Outlander 800R EFI MAX XT 10-12 | **2110-1244** |
| Outlander 800R EFI 4x4 MAX XT/XT-P DPS 13-15 | **2110-1244** |
| Outlander 800R EFI 4x4 MAX XT-P 11-12 | **2110-1244** |
| Outlander 800R EFI 4x4 X mr 11-12 | **2110-1244** |
| Outlander 800R EFI 4x4 X xc 11 | **2110-1244** |
| Outlander 800R EFI 4x4 XT 11-12 | **2110-1244** |
| Outlander 800R EFI 4x4 XT DPS 13-15 | **2110-1244** |
| Outlander 800R EFI 4x4 XT-P 11 | **2110-1244** |
| Outlander 800R EFI 4x4 11-12 | **2110-1244** |
| Renegade 800R EFI 4x4 X xc DPS 13-15 | **2110-1244** |
| Renegade 800R EFI 4x4 10-15 | **2110-1244** |
| Outlander 850 EFI 4x4 Max XT-P DPS 16-17 | **2110-1244** |
| Renegade 850 EFI 4x4 X XC DPS 16-18 | **2110-1244** |
| Commander 1000 EFI Limited DPS 14-16 | **2110-1244** |
| Commander 1000 EFI Max DPS 15 | **2110-1244** |
| Commander 1000 EFI Max Limited DPS 16 | **2110-1244** |
| Commander 1000 Max XT DPS 14-16 | **2110-1244** |
| Commander 1000 EFI X 11-12 | **2110-1244** |
| Commander 1000 EFI X DPS 13 | **2110-1244** |
| Commander 1000 EFI XT 11-12 | **2110-1244** |

| MODÈLES | RÉF. |
|---|---|
| **CAN-AM (BRP) (SUITE)** | |
| Commander 1000 EFI XT DPS 13-17 | **2110-1244** |
| Commander 1000 EFI XT-P DPS 14-15 | **2110-1244** |
| Commander 1000 EFI 11-14 | **2110-1244** |
| Traxter HD10 4x4 XT DPS 16-17 | **2110-1244** |
| Maverick 1000R EFI 4x4 MAX 15 | **2110-1244** |
| Maverick 1000R EFI 4x4 MAX X rs DPS 15 | **2110-1244** |
| Maverick 1000R EFI 4x4 X ds DPS 15 | **2110-1244** |
| Maverick 1000R EFI 4x4 X mr DPS 15-16 | **2110-1244** |
| Maverick 1000R EFI 4x4 X rs 14 | **2110-1244** |
| Maverick 1000R EFI 4x4 rs DPS 14-15 | **2110-1244** |
| Maverick 1000R EFI 4x4 X xc DPS 14-17 | **2110-1244** |
| Maverick 1000R EFI 4x4 14-15 | **2110-1244** |
| Maverick Trail 1000 EFI 4x4 DPS 18 | **2110-1244** |
| Maverick Turbo 1000R EFI 4x4 X ds DPS 15-17 | **2110-1244** |
| Maverick Turbo 1000R EFI 4x4 X MAX DS DPS 16-17 | **2110-1244** |
| Outlander 1000 EFI 4x4 Max Limited DPS 13-15 | **2110-1244** |
| Outlander 1000 EFI 4x4 Max XT DPS 15 | **2110-1244** |
| Outlander 1000 EFI 4x4 Max XT-P DPS 13-15 | **2110-1244** |
| Outlander 1000 EFI 4x4 X MR DPS 13-15 | **2110-1244** |
| Outlander 1000 EFI 4x4 XT 12 | **2110-1244** |
| Outlander 1000 EFI 6x6 XT 15-17 | **2110-1244** |
| Outlander 1000R EFI 4x4 MAX Limited DPS 16-18 | **2110-1244** |
| Outlander 1000R EFI 4x4 MAX XT-P DPS 16-17 | **2110-1244** |
| Outlander 1000R EFI 4x4 X mr DPS 16-18 | **2110-1244** |
| Outlander 1000R EFI 4x4 XT-P DPS 16-18 | **2110-1244** |
| Renegade 1000 EFI 4x4 X XC DPS 13-15 | **2110-1244** |
| Renegade 1000R EFI 4x4 X mr/XC DPS 16-18 | **2110-1244** |
| **HONDA** | |
| TRX250EX 01-08 | **2110-1196** |
| TRX250TE Fourtrax Recon ES 02-20 | **2110-1196** |
| TRX250TM FourTrax Recon 02-20 | **2110-1196** |
| TRX250X Sportrax 11-12 | **2110-1196** |
| TRX400FW 4x4 FourTrax Foreman 96-02 | **2110-1201** |
| TRX420FA FourTrax Rancher AT 10-13 | **2110-1250** |
| TRX420FA1 FourTrax Rancher AT DCT 14-16 | **2110-1250** |
| TRX420FA2 FourTrax Rancher AT DCT EPS 14-19 | **2110-1250** |
| TRX420FA5 FourTrax Rancher AT DCT IRS 15-16 | **2110-1250** |
| TRX420FA6 FourTrax Rancher AT DCT IRS EPS 16-19 | **2110-1250** |
| TRX420FE/FE1 4x4 FourTrax Rancher ES 10-19 | **2110-1250** |
| TRX420FM/FM1 4x4 FourTrax Rancher 10-21 | **2110-1250** |
| TRX420FM2 4x4 FourTrax Rancher EPS 14-21 | **2110-1250** |
| TRX420TE/TE1 FourTrax Rancher ES 11-16 | **2110-1250** |
| TRX420TM/TM1 FourTrax Rancher 10-18 | **2110-1250** |
| TRX450ES/FE FourTrax Foreman ES 98-04 | **2110-1201** |
| TRX450FM FourTrax Foreman S 02-04 | **2110-1201** |
| TRX500FA5/6 FourTrax Foreman Rubicon DCT 15-19 | **2110-1250** |
| TRX500FE 4x4 FourTrax Foreman ES 05-13 | **2110-1201** |
| TRX500FE1 4x4 FourTrax Foreman ES 14-16 | **2110-1250** |
| TRX500FE2 4x4 FourTrax Foreman ES EPS 14-20 | **2110-1250** |
| TRX500FM 4x4 FourTrax Foreman 05-13 | **2110-1201** |
| TRX500FM1 4x4 FourTrax Foreman 14-17 | **2110-1250** |
| TRX500FM2 4x4 FourTrax Foreman EPS 16-20 | **2110-1250** |
| TRX500FM5 FourTrax Foreman Rubicon 15-16 | **2110-1250** |

**Suite de la section DÉMARREURS page suivante.**

**AVERTISSEMENT :** VOIR PAGE 4 POUR DES INFORMATIONS IMPORTANTES CONCERNANT LES GARANTIES, LA CONFORMITÉ AUX NORMES DE CONTRÔLE DES ÉMISSIONS ET LA RÉGLEMENTATION RELATIVE AU BRUIT.

Tous les produits avec une référence **MAGENTA GRAS** sont nouveaux en 2026.

## DÉMARREURS (SUITE)

| MODÈLES | RÉF. |
|---|---|
| **HONDA (SUITE)** | |
| TRX500FM6 4x4 FourTrax Foreman Rubicon EPS 19 | 2110-1250 |
| TRX500FPE 4x4 Foretrax Foreman ES 07-11 | 2110-1201 |
| TRX500FPM 4x4 Fouretrax Foreman 08-11 | 2110-1201 |
| TRX500TM 2x4 FourTrax Foreman 05-06 | 2110-1201 |
| TRX520FA6 4x4 Foretrax Foreman Rubicon DCT EPS 20-21 | 2110-1250 |
| TRX650FA FourTrax Rincon 03-05 | 2110-1206 |
| TRX680FA FourTrax Rincon 06-21 | 2110-1206 |
| SXS700M2/M4 4x4 Pioneer 17-23 | 2110-1206 |
| **KAWASAKI** | |
| KFX80 2x4 03-06 | 2110-1195 |
| KEF300 2x4 Lakota Sport 01-03 | 2110-1213 |
| KLF300 2x4 Bayou 00-04 | 2110-1213 |
| KLF300 2x4 05-07 | 2110-1213 |
| KLF300 4x4 Bayou 00-05 | 2110-1213 |
| KLF300 4x4 05-06 | 2110-1213 |
| KVF300 2x4 Prairie 00-02 | 2110-1213 |
| KVF300 4x4 Prairie 00-02 | 2110-1213 |
| KVF360 2x4 Prairie 03-08 | 2110-1216 |
| KVF360 4x4 Prairie 03-08 | 2110-1216 |
| KVF360 4x4 Prairie Advantage Classic 03 | 2110-1216 |
| KVF360 4x4 Prairie Hardwoods Green HD 04-08 | 2110-1216 |
| KFX450 R 2x4 08-14 | 2110-1251 |
| KVF650 4x4 Brute Force 12-14 | 2110-1217 |
| KFX700 2x4 Sports 04-10 | 2110-1217 |
| KVF750 I 4x4 Brute Force 08-12 | 2110-1217 |
| KVF750 I 4x4 Brute Force Camo/EPS 12-22 | 2110-1217 |
| **KTM** | |
| XC 450 09 | 2110-1262 |
| XC 525 09-13 | 2110-1262 |
| **KYMCO** | |
| Maxxer 150 2x4 06-07 | 2110-1353 |
| MXU 150 2x4 06-16 | 2110-1353 |
| KXR 250 2x4 Sport 04-07 | 2110-1261 |
| Maxxer 250 2x4 Offroad 08-10 | 2110-1261 |
| Maxxer 250 2x4 Onroad 08-17 | 2110-1261 |
| MXU 250 2x4 Offroad 09-10 | 2110-1261 |
| MXU 250 2x4 Onroad 09-19 | 2110-1261 |
| MXU 250 2x4 05-09 | 2110-1261 |
| MXU 250 R 2x4 Offroad 12-13 | 2110-1261 |
| MXU 250 R 2x4 Onroad 11-13 | 2110-1261 |
| Maxxer 300 2x4 Offroad 09-20 | 2110-1261 |
| Maxxer 300 2x4 Onroad 09-20 | 2110-1261 |
| Maxxer 300 2x4 Onroad Supermoto 16-17 | 2110-1261 |
| Maxxer 300 2x4 06-08 | 2110-1261 |
| Maxxer 300 S 2x4 Onroad 20 | 2110-1261 |
| Maxxer 300 S 2x4 T Onroad 21 | 2110-1261 |
| MXU 300 2x4 05-10 | 2110-1261 |
| MXU 300 I 2x4 T Offroad 21 | 2110-1261 |
| MXU 300 R 2x4 Offroad 18-19 | 2110-1261 |
| MXU 300 R 2x4 Onroad 11-20 | 2110-1261 |
| MXU 300 R 2x4 10 | 2110-1261 |
| MXU 400 4x4 08-17 | 2110-1237 |
| MXU 500 4x4 IRS 11-17 | 2110-1252 |
| MXU 500 4x4 IRS DX 12-14 | 2110-1252 |
| MXU 500 4x4 06-09 | 2110-1252 |
| MXU 500 I 4x4 EPS LE 50Th 15 | 2110-1252 |
| MXU 500 I 4x4 15 | 2110-1252 |
| UXV 500 4x4 09-15 | 2110-1252 |
| UXV 500 I 4x4 12-15 | 2110-1252 |
| **POLARIS** | |
| Magnum 325 2x4/4x4 00-02 | 2110-1202 |
| Trail Boss 325 2x4 00-02 | 2110-1202 |
| ATP 330 4x4 04-05 | 2110-1202 |
| Magnum 330 2x4 03-05 | 2110-1202 |
| Magnum 330 4x4 03-06 | 2110-1202 |
| Trailblazer 330 2x4 08-13 | 2110-1202 |
| Trail Boss 330 2x4 03-13 | 2110-1202 |
| Sportsman 335 4x4 99-00 | 2110-1202 |
| Ranger 400 4x4 10-14 | 2110-1202 |
| Sportsman 400 4x4 01-05 | 2110-1202 |
| Magnum 425 2x4/4x4 95-97 | 2110-1202 |
| Ranger 425 2x4 02-04 | 2110-1202 |
| Outlaw 450 MXR 09-10 | 2110-1262 |
| Sportsman 450 4x4 06-07 | 2110-1202 |

| MODÈLES | RÉF. |
|---|---|
| **POLARIS (SUITE)** | |
| ATP 500 H.O. 4x4 04-05 | 2110-1202 |
| Big Boss 500 6x6 98-02 | 2110-1202 |
| Magnum 500 2x4 02 | 2110-1202 |
| Magnum 500 4x4 99-03 | 2110-1202 |
| Outlaw 500 06-07 | 2110-1203 |
| Predator 500 2x4 03-07 | 2110-1203 |
| Ranger 500 2x4 05-09 | 2110-1202 |
| Ranger 500 4x4 04-06 | 2110-1202 |
| Ranger 500 6x6 04 | 2110-1202 |
| Ranger 500 Crew 4x4 11-12 | 2110-1202 |
| Ranger 500 EFI 4x4 07-12 | 2110-1202 |
| Scrambler 500 4x4 00-12 | 2110-1202 |
| Sportsman 500 4x4 96-97 | 2110-1202 |
| Sportsman 500 6x6 01-08 | 2110-1202 |
| Sportsman 500 EFI 4x4 Touring 08-09 | 2110-1202 |
| Sportsman 500 EFI 4x4 06-09 | 2110-1202 |
| Sportsman 500 EFI X2 4x4 07-09 | 2110-1202 |
| Sportsman 500 H.O. (carb) 4x4 Forest 11-13 | 2110-1202 |
| Sportsman 500 H.O. (carb) 4x4 Touring 10-12 | 2110-1202 |
| Sportsman 500 H.O. (carb) 4x4 06-12 | 2110-1202 |
| Sportsman 500 H.O. (ancien) 4x4 05 | 2110-1202 |
| Sportsman 500 H.O. (dernier) 4x4 05 | 2110-1202 |
| Sportsman 500 H.O. 4x4 03-04 | 2110-1202 |
| Xplorer 500 4x4 97 | 2110-1202 |
| Outlaw 525 08-11 | 2110-1262 |
| Sportsman 600 4x4 03-05 | 2110-1204 |
| Ranger 700 Crew 4x4 08-09 | 2110-1204 |
| Ranger 700 EFI 4x4/6x6 06-09 | 2110-1204 |
| Sportsman 700 4x4 02-05 | 2110-1204 |
| Sportsman 700 EFI 4x4 05-06 | 2110-1204 |
| Sportsman 700 EFI X2 4x4 08 | 2110-1204 |
| Ranger 800 Crew 4x4 EPS 10-14 | 2110-1204 |
| Ranger 800 EFI 4x4 Mid-Size 13-14 | 2110-1204 |
| Ranger 800 EFI 6x6 10-16 | 2110-1204 |
| Ranger 800 HD 4x4 EPS 10-12 | 2110-1204 |
| Ranger RZR 4 800 4x4 11-12 | 2110-1204 |
| Ranger RZR 800 4x4 08-12 | 2110-1204 |
| Ranger RZR S 800 4x4 09-14 | 2110-1204 |
| Sportsman 800 EFI 4x4 Forest 13-14 | 2110-1204 |
| Sportsman 800 EFI 4x4 Touring 08-09 | 2110-1204 |
| Sportsman 800 EFI 4x4 05-12 | 2110-1204 |
| Sportsman 800 EFI 6x6 Big Boss/Forest 12-15 | 2110-1204 |
| Sportsman 800 EFI X2 4x4 09 | 2110-1204 |
| Ranger 900 Crew 4x4/EPS 14-15 | 2110-1253 |
| Ranger RZR 4 900 4x4 EPS 14 | 2110-1253 |
| Ranger RZR 900 4x4 14 | 2110-1253 |
| Ranger RZR S 900 4x4 EPS 60" 15-17 | 2110-1253 |
| Ranger RZR XP 4 900 4x4 EPS/LE 13 | 2110-1253 |
| Ranger XP 900 4x4/EPS 3 places 18-19 | 2110-1253 |
| Ranger XP 900 4x4 EPS 13-17 | 2110-1253 |
| Ranger XP 900 4x4 13-14 | 2110-1253 |
| RZR S 900 4x4 EPS 60" 18 | 2110-1253 |
| General 1000 EPS/Deluxe 17 | 2110-1253 |
| RZR RS1 1000 4x4 EPS 20 | 2110-1253 |
| RZR Trail 1000 S 4x4 EPS Premium 21 | 2110-1253 |
| RZR XP 1000 4x4 EPS 14 | 2110-1253 |
| RZR XP 1000 4x4 EPS 64" 15-20 | 2110-1253 |
| RZR XP/4 1000 Turbo 4x4 EPS 64" 18 | 2110-1253 |
| RZR XP 4 1000 4x4 EPS 64" 16-18 | 2110-1253 |
| **SUZUKI** | |
| LT-Z50 QuadSport 06-20 | 2110-1264 |
| LT80 QuadSport 88-06 | 2110-1195 |
| LT-F160 2x4 QuadRunner 97-04 | 2110-1236 |
| LT-Z250 2x4 QuadSport 04-11 | 2110-1236 |
| LT-A400F 4x4 Eiger 02-07 | 2110-1237 |
| LT-A400F 4x4 KingQuad 08-09 | 2110-1237 |
| LT-F 400F 4x4 Eiger 02-05 | 2110-1237 |
| LT-F 400F 4x4 Kingquad 08-09 | 2110-1237 |
| LT-R450 2x4 QuadRacer 06-11 | 2110-1265 |
| LT-F500F Vinson QuadRunner 01-04 | 2110-1231 |
| LT-A750AXI 4x4 KingQuad EPS 12-21 | 2110-1254 |
| **SYM** | |
| Quadlander 250 2x4 06-10 | 2110-1261 |
| Quadlander 300 S 2x4 10-14 | 2110-1261 |

| MODÈLES | RÉF. |
|---|---|
| **YAMAHA** | |
| YFM250B Big Bear 07-09 | 2110-1222 |
| YFM250B 2x4 Bruin 06 | 2110-1222 |
| YFM250R Raptor 08-13 | 2110-1267 |
| YFM250RSE Raptor Special Edition 09 | 2110-1222 |
| YFM350 Bruin 04-06 | 2110-1225 |
| YFM350 Grizzly 2x4/4x4 07-20 | 2110-1225 |
| YFM350/R Raptor 04-13 | 2110-1224 |
| YFM350X Warrior 00-04 | 2110-1224 |
| YFM350X Wolverine Sport 06-09 | 2110-1225 |
| YFM400A 2x4 Kodiak 03-04 | 2110-1226 |
| YFM400FA 4x4 Kodiak 00-05 | 2110-1226 |
| YFM450 4x4 Kodiak 21-22 | 2110-1226 |
| YFM450 4x4 Kodiak EPS/SE 21-22 | 2110-1226 |
| YFM450 4x4 Kodiak 18-20 | 2110-1226 |
| YFM450 4x4 Kodiak EPS/SE 18-20 | 2110-1226 |
| YFM450FA 4x4 Kodiak 03-06 | 2110-1226 |
| YFM450FG 4x4 Grizzly 07-10 | 2110-1226 |
| YFM450FG/SP 4x4 Grizzly Special Edition 08 | 2110-1226 |
| YFM450FX 4x4 Wolverine Sport/SE 06-10 | 2110-1226 |
| YFZ450 04-14 | 2110-1227 |
| YFZ450SE Special Edition 07 | 2110-1227 |
| YFZ450SP Special Edition 08 | 2110-1227 |
| YFM550D 4x4 Grizzly 14 | 2110-1255 |
| YFM550FG 4x4 Grizzly 09-13 | 2110-1255 |
| YFM550FGP SE 4x4 Grizzly EPS/SE 09-13 | 2110-1255 |
| YFM550FWA 4x4 Grizzly 12-13 | 2110-1255 |
| YFM550FWAD 4x4 Grizzly EPS 12-14 | 2110-1255 |
| YFM550FWAD 4x4 Grizzly SE 13 | 2110-1255 |
| YFM550P 4x4 Grizzly EPS 14 | 2110-1255 |
| YFM600F Grizzly 00 | 2110-1226 |
| YFM660F 4x4 Grizzly 02-04 | 2110-1226 |
| YFM660F/LE 4x4 Grizzly Limited Edition 04 | 2110-1226 |
| YFM660FA 4x4 Grizzly 05-06 | 2110-1226 |
| YFM660FG 4x4 Grizzly 07-08 | 2110-1226 |
| YXR660FA 4x4 Rhino 04-07 | 2110-1226 |
| YFM700FGP 4x4 Grizzly EPS 07-13 | 2110-1246 |
| YFM700FGP DU 4x4 Grizzly EPS Ducks Unlimited Ed. 09-10 | 2110-1255 |
| YFM700FGP SE 4x4 Grizzly EPS SE 12-13 | 2110-1255 |
| YFM700FGP SE/SP 4x4 Grizzly EPS Special Edition 07-09 | 2110-1246 |
| YFM700FGP SP 4x4 Grizzly EPS SE 11 | 2110-1255 |
| YFM700FWAN 4X4 Grizzly EPS 14 | 2110-1255 |
| YFM700FWAN 4x4 Grizzly EPS SE 12-14 | 2110-1255 |
| YFM700GD 4x4 Grizzly 16 | 2110-1255 |
| YFM700GP 4x4 Grizzly EPS 16-21 | 2110-1255 |
| YFM700GPL 4x4 Grizzly EPS LE 17-18 | 2110-1255 |
| YFM700GPL 4x4 Grizzly EPS LTD 16 | 2110-1255 |
| YFM700GPS 4x4 Grizzly EPS Alu 19-20 | 2110-1255 |
| YFM700GPS 4x4 Grizzly EPS SE 16-22 | 2110-1255 |
| YFM700KD 4x4 Kodiak 16-22 | 2110-1255 |
| YFM700KPS 4x4 Kodiak EPS 19-20 | 2110-1255 |
| YFM700KPS 4x4 Kodiak EPS Alu 19-20 | 2110-1255 |
| YFM700KPS 4x4 Kodiak EPS SE 16-22 | 2110-1255 |
| YFM700KPX 4x4 Kodiak EPS 16-22 | 2110-1255 |
| YFM700P 4x4 Grizzly EPS 14-15 | 2110-1255 |
| YFM700PS 4x4 Grizzly EPS Special Edition 14 | 2110-1255 |
| YFM700R Raptor 06-21 | 2110-1246 |
| YFM700R 12-17 | 2110-1246 |
| YFM700RSE Raptor Special Edition 07-20 | 2110-1246 |
| YXE700 Wolverine-R 19 | 2110-1246 |
| YXE700WD Wolverine 17-18 | 2110-1246 |
| YXE700WDH Wolverine R-Spec Hunter 16 | 2110-1246 |
| YXE700WPS Wolverine R-Spec EPS SE 16-17 | 2110-1246 |
| YXM700D 4x4 Viking 14-15 | 2110-1246 |
| YXM700PS 4x4 Viking EPS SE 15 | 2110-1246 |
| YXM700VD 4x4 Viking 16-19 | 2110-1246 |
| YXM700VP 4x4 Viking EPS 20-21 | 2110-1246 |
| YXM700VPS 4x4 Viking EPS 16-17 | 2110-1246 |
| YXR700F 4x4 Rhino 08-13 | 2110-1246 |
| YXR700F SE 4x4 Rhino SE 12-13 | 2110-1246 |
| YXR700F SE 4x4 Rhino Special Edition 08 | 2110-1246 |

**AVERTISSEMENT :** VOIR PAGE 4 POUR DES INFORMATIONS IMPORTANTES CONCERNANT LES GARANTIES, LA CONFORMITÉ AUX NORMES DE CONTRÔLE DES ÉMISSIONS ET LA RÉGLEMENTATION RELATIVE AU BRUIT.

Tous les produits avec une référence **MAGENTA GRAS** sont nouveaux en 2026.


2110-0354

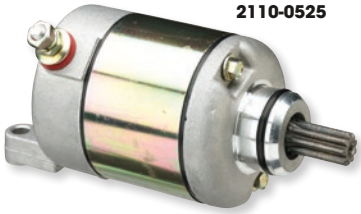
2110-0525


2110-0349

## DÉMARREURS

- Fabrication selon les spécifications d'origine
- Remplacement direct par boulonnage

| MODÈLES | RÉF. |
|---|---|
| **ARCTIC CAT** | |
| 375 2x4 auto 02 | **2110-0346** |
| 375 4x4 auto 02 | **2110-0346** |
| 400 4x4 auto 03-08 | **2110-0346** |
| 400 4x4 manual 03 | **2110-0346** |
| 400 ACT 4x4 auto 04 | **2110-0346** |
| 400 ACT 4x4 manual 04 | **2110-0346** |
| 400 FIS 2x4 auto 03-04 | **2110-0346** |
| 400 FIS 2x4 manual 03-04 | **2110-0346** |
| 400 FIS 4x4 auto 03-04 | **2110-0346** |
| 400 FIS 4x4 manual 03-04 | **2110-0346** |
| 400 FIS auto 05-07 | **2110-0346** |
| 400 FIS manual 05-07 | **2110-0346** |
| 400 TBX 4x4 auto 04-06 | **2110-0346** |
| 400 TRV 06-07 | **2110-0346** |
| 400 VP 4x4 auto 05-06 | **2110-0346** |
| 400 VP 4x4 manual 05-06 | **2110-0346** |
| 500 auto 4x4 00-02 | **2110-0419** |
| 500 auto 4x4 08 | **2110-0419** |
| 500 auto LE 08-09 | **2110-0419** |
| 500 manual 4x4 08-09 | **2110-0419** |
| 500 TRV Core 13 | **2110-0539** |
| 500 TRV H1 EFI 09-10 | **2110-0539** |
| 500 TRV H1 EFI LE 09 | **2110-0539** |
| 500 XT Utility Model (avec démarreurs OE # 0825-011/0825-013/0825-024) 13 | **2110-0539** |
| 500 FIS auto 4x4 02-08 | **2110-0419** |
| 500 FIS auto LE 05-06 | **2110-0419** |
| 500 FIS 4x4 03-08 | **2110-0419** |
| 500 FIS MPR auto 04 | **2110-0419** |
| 500 FIS MPR manual 04 | **2110-0419** |
| 500 TBX 4x4 auto 06 | **2110-0346** |
| 500 TBX auto 4x4 02-05 | **2110-0419** |
| 500 TRV Auto 4x4 04-06 | **2110-0419** |
| 500 TRV auto 4x4 08 | **2110-0419** |
| 550 Core 13-14 | **2110-0539** |
| 550 GT Cruiser 12 | **2110-0539** |
| 550 GT Utility Model 12 | **2110-0539** |
| 550 H1 EFI 09-10 | **2110-0539** |
| 550 H1 EFI LE 09 | **2110-0539** |
| 550 LTD Utility Model 11-14 | **2110-0539** |
| 550 Prowler H1 EFI 09 | **2110-0539** |
| 550 Prowler XT 10-11 | **2110-0539** |
| 550 Prowler XT 13-14 | **2110-0539** |
| 550 PS 11 | **2110-0539** |
| 550 PS Cruiser 11 | **2110-0539** |
| 550 S EFI 10 | **2110-0539** |
| 550 TRV GT 11-12 | **2110-0539** |
| 550 TRV LTD 14 | **2110-0539** |
| 550 TRV S EFI 10 | **2110-0539** |
| 550 TRV XT 13-14 | **2110-0539** |
| 550 Utility Model 11-12 | **2110-0539** |
| 650 H1 FIS 07 | **2110-0419** |
| 650 H1 FIS LE 07 | **2110-0419** |
| 650 H1 LE 05 | **2110-0419** |
| 650 H1 SE 06 | **2110-0419** |
| 650 H1 TBX 07 | **2110-0419** |
| 650 H1 TRV 07 | **2110-0419** |
| 650 H1 TRV LE 07 | **2110-0419** |
| 650 H1 08 | **2110-0539** |
| 650 H1 10 | **2110-0539** |
| 650 Mud Pro H1 10 | **2110-0539** |
| 650 Prowler 08 | **2110-0539** |
| 650 Prowler XT 08-09 | **2110-0539** |

| MODÈLES | RÉF. |
|---|---|
| **ARCTIC CAT (SUITE)** | |
| 650 TRV H1 08-09 | **2110-0539** |
| 650 Utility Model 11 | **2110-0539** |
| 700 Core 14 | **2110-0539** |
| 700 GT Utility Model 12 | **2110-0539** |
| 700 H1 EFI 08-09 | **2110-0539** |
| 700 H1 EFI LE 09 | **2110-0539** |
| 700 LTD Utility Model 11-14 | **2110-0539** |
| 700 Mud Pro 11-13 | **2110-0539** |
| 700 Mud Pro H1 EFI 09-10 | **2110-0539** |
| 700 Mud Pro LTD 12 | **2110-0539** |
| 700 Mud Pro LTD 14 | **2110-0539** |
| 700 Prowler HDX 11-14 | **2110-0539** |
| 700 Prowler XT 12 | **2110-0539** |
| 700 Prowler XT H1 EFI 09 | **2110-0539** |
| 700 Prowler XTX 08-12 | **2110-0539** |
| 700 Prowler XTX 14 | **2110-0539** |
| 700 Prowler XTX LE 09 | **2110-0539** |
| 700 PS Cruiser 11 | **2110-0539** |
| 700 TBX GT 12 | **2110-0539** |
| 700 TBX H1 EFI 10 | **2110-0539** |
| 700 TBX LTD 11 | **2110-0539** |
| 700 TBX XT 13-14 | **2110-0539** |
| 700 TRV 11 | **2110-0539** |
| 700 TRV GT 12 | **2110-0539** |
| 700 TRV H1 EFI Cruiser 09-10 | **2110-0539** |
| 700 TRV LTD 13-14 | **2110-0539** |
| 700 TRV S EFI 10 | **2110-0539** |
| 700 TRV XT 14 | **2110-0539** |
| 700 TRV EFI 08 | **2110-0475** |
| 700 XT Utility Model 13-14 | **2110-0539** |
| 700 Cruiser 12 | **2110-0539** |
| 700 EFI 08 | **2110-0475** |
| 700 EFI FIS 07 | **2110-0475** |
| 700 EFI FIS LE 07 | **2110-0475** |
| 700 EFI LE 08 | **2110-0475** |
| 700 EFI SE 06 | **2110-0475** |
| 700 Utility Model 11-12 | **2110-0539** |
| 1000 Thundercat auto SE 08 | **2110-0539** |
| 1000 Thundercat H2 09 | **2110-0539** |
| **CAN-AM** | |
| DS70 08-09, 11-12 | **2110-0390** |
| DS90 08-09, 11-12 | **2110-0390** |
| DS90X 08-09, 11-12 | **2110-0390** |
| Outlander 330 STD 04-05 | **2110-0471** |
| Outlander 330 XT 05 | **2110-0471** |
| Outlander 400 03 | **2110-0471** |
| Outlander 400 MAX 04-05 | **2110-0471** |
| Outlander 400 Max STD 06-08 | **2110-0471** |
| Outlander 400 MAX XT 06-08 | **2110-0471** |
| Outlander 400 STD 04-08 | **2110-0471** |
| Outlander 400 XT 04-08 | **2110-0471** |
| Traxter 500 99-04 | **2110-0472** |
| Traxter 500 5 vitesses 05 | **2110-0472** |
| Traxter 500 Autoshift 01-02 | **2110-0472** |
| Traxter 500 Autoshift STD 03-04 | **2110-0472** |
| Traxter 500 Autoshift XT 03-04 | **2110-0472** |
| Traxter 500 Footshift 01 | **2110-0472** |
| Traxter 500 MAX 03 | **2110-0472** |
| Traxter 500 Max STD 04-05 | **2110-0472** |
| Traxter 500 MAX XT 04-05 | **2110-0472** |
| Traxter 500 XL 01-05 | **2110-0472** |
| Traxter 500 XT 01-05 | **2110-0472** |
| Outlander 500 Max STD 07-08 | **2110-0473** |

| MODÈLES | RÉF. |
|---|---|
| **CAN-AM (SUITE)** | |
| Outlander 500 MAX STD EFI 09-12 | **2110-0473** |
| Outlander 500 MAX XT 07-08 | **2110-0473** |
| Outlander 500 MAX XT EFI 09-12 | **2110-0473** |
| Outlander 500 STD 07-08 | **2110-0473** |
| Outlander 500 STD EFI 09-12 | **2110-0473** |
| Outlander 500 XT 07-08 | **2110-0473** |
| Outlander 500 XT EFI 09-12 | **2110-0473** |
| Renegade 500 STD EFI 08-12 | **2110-0473** |
| Outlander 650 Max STD 06-08 | **2110-0473** |
| Outlander 650 MAX STD EFI 09-12 | **2110-0473** |
| Outlander 650 MAX XT 06-08 | **2110-0473** |
| Outlander 650 MAX XT EFI 09-12 | **2110-0473** |
| Outlander 650 STD 06-08 | **2110-0473** |
| Outlander 650 STD EFI 09-12 | **2110-0473** |
| Outlander 650 XT 06-08 | **2110-0473** |
| Outlander 650 XT EFI 09-12 | **2110-0473** |
| Outlander 800 MAX LTD 07-08 | **2110-0473** |
| Outlander 800 Max STD 06-08 | **2110-0473** |
| Outlander 800 MAX XT 06-08 | **2110-0473** |
| Outlander 800 STD 06-08 | **2110-0473** |
| Outlander 800 XT 06-08 | **2110-0473** |
| Outlander 800R Max LTD EFI 09-11 | **2110-0473** |
| Outlander 800R Max STD EFI 09-12 | **2110-0473** |
| Outlander 800R Max XT EFI 09-12 | **2110-0473** |
| Outlander 800R STD EFI 09-12 | **2110-0473** |
| Outlander 800R X mr EFI 11-12 | **2110-0473** |
| Outlander 800R XT EFI 09-12 | **2110-0473** |
| Renegade 800 STD EFI 07-08 | **2110-0473** |
| Renegade 800R STD EFI 09-12 | **2110-0473** |
| Renegade 800R X EFI 08-12 | **2110-0473** |
| Outlander 1000 EFI 12 | **2110-0473** |
| Outlander 1000 XT EFI 12 | **2110-0473** |
| Renegade 1000 STD EFI 12 | **2110-0473** |
| Renegade 1000 X xc EFI 12 | **2110-0473** |
| **CFMOTO** | |
| CF500 2/2A 11-12 | **2110-0537** |
| CF500 (tous) 07-09 | **2110-0537** |
| X5 Terralander 11-12 | **2110-0537** |
| X6 Terralander 11-13 | **2110-0537** |
| CF500 Rancher 11-12 | **2110-0537** |
| CF600 Rancher 11-13 | **2110-0537** |
| Z6 Terracross 12-13 | **2110-0537** |
| Z6 EX Terracross 12-13 | **2110-0537** |
| CF 800 Tracker 11-14 | **2110-1343** |
| Terralander 800 11-14 | **2110-1343** |
| **ETON** | |
| AXL50 Lightning (tous) | **2110-0358** |
| RXL50 Viper (tous) | **2110-0358** |
| TXL50 Thunder (tous) | **2110-0358** |
| **HONDA** | |
| ATC250ES Big Red 85-86 | **2110-0328** |
| ATC250ES Big Red 87 | **2110-0331** |
| ATC250SX 85-86 | **2110-0328** |
| ATC250SX 87 | **2110-0331** |
| TRX250 Utility Model 85-86 | **2110-0328** |
| TRX250 Utility Model 87 | **2110-0331** |
| TRX250 Recon 97-07 | **2110-0334** |
| TRX250 Recon 08-11 | **2110-1336** |
| TRX250 Recon 13-14 | **2110-1336** |
| TRX250 Recon 16-20 | **2110-1336** |
| TRX250EX Sportrax 01-08 | **2110-0334** |
| TRX250X 09-11-13 | **2110-0334** |
| TRX300 FourTrax 2x4/4x4 88-00 | **2110-0331** |

**Suite de la section DÉMARREURS page suivante.**

**AVERTISSEMENT :** VOIR PAGE 4 POUR DES INFORMATIONS IMPORTANTES CONCERNANT LES GARANTIES, LA CONFORMITÉ AUX NORMES DE CONTRÔLE DES ÉMISSIONS ET LA RÉGLEMENTATION RELATIVE AU BRUIT.

Tous les produits avec une référence **MAGENTA GRAS** sont nouveaux en 2026.

## MOOSE OFFROAD DÉMARREURS (SUITE)

| MODÈLES | RÉF. |
|---|---|
| **HONDA (SUITE)** | |
| TRX350 FourTrax 85-86 | **2110-0329** |
| TRX350/D FourTrax/Fore 87-89 | **2110-0332** |
| TRX350 Rancher 00-06 | **2110-0330** |
| TRX400EX Sportrax 99-04 | **2110-0593** |
| TRX400 Rancher (tous) 04-07 | **2110-0469** |
| TRX420 Rancher 10-14 | **2110-0954** |
| TRX450ER 06-08 | **2110-0953** |
| TRX500 Rubicon (tous) 00-03 | **2110-0336** |
| TRX650 FourTrax Rincon (tous) 03-05 | **2110-0474** |
| TRX680 FourTrax Rincon (tous) 06-13 | **2110-0474** |
| MUV700 Big Red 09-15 | **2110-1335** |
| **KAWASAKI** | |
| KFX80 03-06 | **2110-0343** |
| KLF220 Bayou 88-02 | **2110-0338** |
| KLF250 Bayou 03-09 | **2110-0338** |
| KAF300A MULE 500 90-93 | **2110-0340** |
| KAF300B MULE 500 94-96 | **2110-0340** |
| KAF300C MULE 550 97-04 | **2110-0340** |
| KAF300D MULE 520 00-01 | **2110-0340** |
| KAF400A MULE 610 4x4 05-12 | **2110-0341** |
| KAF400B MULE 600 05-09 | **2110-0341** |
| KAF400C MULE 610 4x4 05-08 | **2110-0341** |
| KAF400D Mule 610 XC 10-12 | **2110-0341** |
| KSF450/KFX450R 08-14 | **2110-1098** |
| KAF620A MULE 2510 4x4 93-00 | **2110-0342** |
| KAF620B Mule 2520 Turf 93-00 | **2110-0342** |
| KAF620C MULE 2500 94-00 | **2110-0342** |
| KAF620E MULE 3010 01-08 | **2110-0856** |
| KAF620F MULE 3020 93 | **2110-0856** |
| KAF620F MULE 3020 01-02 | **2110-0856** |
| KAF620G MULE 3000 01-08 | **2110-0856** |
| KAF620H MULE 3010 93 | **2110-0856** |
| KAF620J MULE 3010 TRANS 06-08 | **2110-0856** |
| KAF620M MULE 4010 09-12,14-16 | **2110-0856** |
| KAF620P MULE 4000 09-12, 14-16 | **2110-0856** |
| KAF620R MULE 4010 TRANS 09-12, 14-16 | **2110-0856** |
| KAF620T/V Mule 4010 SE 16 | **2110-0856** |
| KVF650 Prairie 4x4 02-03 | **2110-0421** |
| KVF650 Brute Force 4x4 05-06, 09-13 | **2110-0421** |
| KVF650i Brute Force 4x4i 06-07 | **2110-0421** |
| KFX700 V-Force 04-08 | **2110-0421** |
| KVF700 Prairie 4x4 04-06 | **2110-0421** |
| KVF750i Brute Force 4x4i 05-12 | **2110-0421** |
| KRF750 Teryx 08 | **2110-0421** |
| KRF750 Teryx FI/LE/Sport 09-13 | **2110-0421** |
| KRF750 Teryx4 12-13 | **2110-0421** |
| **KYMCO** | |
| Mongoose/XXR 250 03-08 | **2110-0487** |
| MXU 250 04-11 | **2110-0487** |
| Mongoose/XXR 300 05-07 | **2110-0487** |
| MXU 250 05-11 | **2110-0487** |
| **POLARIS** | |
| Predator 50 04-06 | **2110-0358** |
| Scrambler 50 01-03 | **2110-0358** |
| Phoenix 200 05-13 | **2110-0360** |
| Sawtooth 200 06-07 | **2110-0360** |
| Cyclone 250 87 | **2110-0354** |
| Scrambler 250 85-86 | **2110-0354** |
| Trail Blazer 250 90-06 | **2110-0354** |
| Trail Boss 250 88, 90-91 | **2110-0354** |
| Trail Boss 250 2x4 87-92 | **2110-0354** |
| Trail Boss 250 4x4 85-99 | **2110-0354** |
| Xplorer 250 00-02 | **2110-0354** |
| 300 2x4 94-95 | **2110-0354** |
| 300 4x4 94-95 | **2110-0354** |
| 300 6x6 94 | **2110-0354** |
| Trail Boss 300 2x4 95 | **2110-0354** |
| Trail Boss 300 4x4 95 | **2110-0354** |
| Xplorer 300 4x4 95-02 | **2110-0354** |
| Xpress 300 96-99 | **2110-0354** |
| Magnum 325 2x4 00-02 | **2110-0355** |
| Magnum 325 4x4 00-02 | **2110-0355** |
| Trail Boss 325 00-02 | **2110-0355** |
| Magnum 330 03-06 | **2110-0355** |
| Trail Boss 330 03-13 | **2110-0355** |
| Sports 335 99-00 | **2110-0355** |
| Worker 335 99 | **2110-0355** |

| MODÈLES | RÉF. |
|---|---|
| **POLARIS (SUITE)** | |
| 350L 2x4 93 | **2110-0354** |
| 350L 4x4 93 | **2110-0354** |
| Trail Boss 350L 2x4/4x4 90-92 | **2110-0354** |
| Ranger 400 4x4 10-12 | **2110-0355** |
| Scrambler 400 2x4 00-02 | **2110-0354** |
| Scrambler 400 4x4 95-00 | **2110-0354** |
| Scrambler 400 4x4 02 | **2110-0354** |
| Sport 400L 94-97 | **2110-0354** |
| Sport 400 98-05 | **2110-0354** |
| Sports 400 94-97 | **2110-0354** |
| Sports 400 01-05 | **2110-0355** |
| Sports 400 11-12 | **2110-0355** |
| Sports 400 H.O. 4x4 08-10 | **2110-0522** |
| Xplorer 400 95-02 | **2110-0354** |
| Xpress 400L 96-97 | **2110-0354** |
| Magnum 425 2x4 95-98 | **2110-0355** |
| Magnum 425 4x4 95-97, 99 | **2110-0355** |
| Ranger 425 2x4 03-04 | **2110-0355** |
| Sports 450 06-07 | **2110-0355** |
| Sports 450 H.O. 16 | **2110-0860** |
| Outlaw 450 08-10 | **2110-0525** |
| ATP 500 4x4 04-05 | **2110-0355** |
| Big Boss 500 6x6 98-02 | **2110-0355** |
| Magnum 500 4x4 99-03 | **2110-0355** |
| Ranger 500 2x4 05-08 | **2110-0355** |
| Ranger 500 4x4 03-05 | **2110-0355** |
| Ranger 500 4x4 06-07 | **2110-0355** |
| Ranger 500 4x4 EFI 06-12 | **2110-0355** |
| Ranger 500 6x6 99/03-05 | **2110-0355** |
| Scrambler 500 2x4 97-02 | **2110-0355** |
| Scrambler 500 2x4 05-08 | **2110-0355** |
| Scrambler 500 4x4 97-12 | **2110-0355** |
| Sports 500 4x4 96-00 | **2110-0355** |
| Sport 500 6x6 98-08 | **2110-0355** |
| Sports 500 EFI H.O. 4x4 06-09 | **2110-0355** |
| Sports 500 EFI Tractor 10-12 | **2110-0355** |
| Sports 500 H.O. 4x4 01-06, 08-12 | **2110-0355** |
| Sports Touring 500 EFI 4x4 08-09 | **2110-0355** |
| Sports Touring 500 H.O. 4x4 10-12 | **2110-0355** |
| Sports X 500 02 | **2110-0355** |
| Sports X2 500 2-Up 06-08 | **2110-0355** |
| Sports X2 500 EFI 06-09 | **2110-0355** |
| Worker 500 99-02 | **2110-0355** |
| Xplorer 500 97 | **2110-0355** |
| Outlaw 525 07-11 | **2110-0525** |
| Sports 550 11-13 | **2110-0523** |
| Sports 550 EPS 10-13 | **2110-0523** |
| Sports Forest 550 11-13 | **2110-0523** |
| Sports Touring 550 EPS 10-13 | **2110-0523** |
| Sports Touring 550 EPS Int 13 | **2110-0523** |
| Sports Touring XP 550 EPS Int 12 | **2110-0523** |
| Sports X2 550 10-13 | **2110-0523** |
| Sports XP 550 09-10 | **2110-0523** |
| Sports XP 550 EPS 09 | **2110-0523** |
| Sports XP 550 LE 09 | **2110-0523** |
| Sports 570 (tous) 14-16 | **2110-0860** |
| Sports 570 SP (tous) 15-16 | **2110-0860** |
| Sports Ace 570 (tous) 15-17 | **2110-0860** |
| Sports X2 570 EPS 15-16 | **2110-0860** |
| Sports Forest 570 (tous) 14-15 | **2110-0860** |
| Sports Touring 570 (tous) 14-17 | **2110-0860** |
| Sports 600 03-05 | **2110-0356** |
| Ranger 700 EFI 4x4 06-09 | **2110-0356** |
| Ranger 700 EFI 6x6 06-09 | **2110-0356** |
| Ranger XP 700 4x4 06-07 | **2110-0356** |
| Sports 700 02-08 | **2110-0356** |
| Ranger 800 EFI 4x4 10-11 | **2110-0356** |
| Ranger 800 EFI 6x6 10-12 | **2110-0356** |
| RZR 800 EFI 08-10, 12 | **2110-0356** |
| RZR 800 S EFI 09-10, 12 | **2110-0356** |
| Sports 800/EFI 4x4 05-13 | **2110-0356** |
| Sports 800 EFI H.O. 4x4 08-09 | **2110-0356** |
| Sports 800 EFI 6x6/Forest 09-13 | **2110-0356** |
| Sports 800 EFI X2 07 | **2110-0356** |
| Sports Touring 800 EFI 4x4 08-09 | **2110-0356** |
| Sports XP 850 09-13 | **2110-0406** |
| Sports Forest 850 11-13 | **2110-0406** |

| MODÈLES | RÉF. |
|---|---|
| **POLARIS (SUITE)** | |
| Sports Touring 850 EPS 2-Pass 11-13 | **2110-0406** |
| Sports XP 850 ESP 10-13 | **2110-0406** |
| Ranger 900 Crew (tous) 15 | **2110-0584** |
| Ranger XP 900 (tous) 13-15 | **2110-0584** |
| RZR XP 900 EFI 11 | **2110-0583** |
| RZR XP 900 EFI 12 | **2110-0583** |
| RZR 900 (tous) 14-15 | **2110-0584** |
| RZR S 900 (tous) 15 | **2110-0584** |
| RZR XP 900 (tous) 13 | **2110-0584** |
| RZR XP 1000 (tous) 14-15 | **2110-0584** |
| RZR XP 4 1000 (tous) 14-15 | **2110-0584** |
| **SUZUKI** | |
| LT80 QuadSport 87-05 | **2110-0343** |
| LT160 QuadRunner 03-04 | **2110-0423** |
| LT160E QuadRunner 89-92 | **2110-0423** |
| LT-F160 QuadRunner 91-01 | **2110-0423** |
| LT230E QuadRunner 88-93 | **2110-0423** |
| LT-F250 Ozark 02-09 | **2110-0423** |
| LTZ250 QuadSport 04-09 | **2110-0423** |
| LT-A400 2WD Eiger 2WD 02-07 | **2110-0346** |
| LT-A400 4WD Eiger 4WD 02-07 | **2110-0346** |
| LT-A400F KingQuad 08-09 | **2110-0346** |
| LT-A450X KingQuad 07-09 | **2110-0389** |
| LT-A500X KingQuad 09, 11-12 | **2110-0389** |
| LT-A700X KingQuad 4x4 05-07 | **2110-0475** |
| LT-A750X KingQuad 08-09 | **2110-0475** |
| **YAMAHA** | |
| YFM50 Raptor 04-08 | **2110-0347** |
| YFM80 Badger 92-01 | **2110-0347** |
| YFM80 Grizzly 05-08 | **2110-0347** |
| YFM80 Moto 4 85-91 | **2110-0347** |
| YFM80 Raptor 02-08 | **2110-0347** |
| YFM100 Champ 87-91 | **2110-0347** |
| YFA125 Breeze 89-04 | **2110-0353** |
| YFM125 Grizzly 04-12 | **2110-0353** |
| YFM200 Moto 4 85-89 | **2110-0348** |
| YTM200 Tri-Moto chaîne de distribution 83-86 | **2110-0348** |
| YTM200E Tri-Moto arbre de transmission 83-84 | **2110-0348** |
| YTM200ER Yamahauler 85-86 | **2110-0348** |
| YFM225 Moto 4 86-88 | **2110-0348** |
| YTM225DR Tri-Moto 85-86 | **2110-0348** |
| YTM225DX Tri-Moto 83-85 | **2110-0348** |
| YFB250F Timberwolf 92-00 | **2110-0348** |
| YFM250 89-91 | **2110-0348** |
| YFM250 Bear Tracker 99-03 | **2110-0348** |
| YFM250 Big Bear 09-10 | **2110-0348** |
| YFM250 Raptor 08-12 | **2110-0427** |
| YFM350 Big Bear 87-96 | **2110-0349** |
| YFM350 Big Bear 2WD 96-98 | **2110-0349** |
| YFM350 Moto 4 87-95 | **2110-0349** |
| YFM350 Raptor 04-12 | **2110-0349** |
| YFM350 Warrior 87-03 | **2110-0349** |
| YFM350FW Big Bear 4x4 96 | **2110-0349** |
| YFM350 Big Bear 4WD 97 | **2110-0349** |
| YFP350 Terrapro 88-89 | **2110-0349** |
| YFM350 Bruin 04-06 | **2110-1337** |
| YFM350 Grizzly 07-14 | **2110-1337** |
| YFM350 Grizzly IRS 4WD 07-11 | **2110-1337** |
| YFM350 Wolverine 04-09 | **2110-1337** |
| YFM400 Grizzly 07 | **2110-0352** |
| YFM400 Kodiak 93-98 | **2110-0349** |
| YFM400 Kodiak 2WD 00-04 | **2110-0352** |
| YFM400 Kodiak 4WD 00-06 | **2110-0352** |
| YFM450 Grizzly 4WD 07-09 | **2110-0352** |
| YFM450 Kodiak 4WD 03-06 | **2110-0352** |
| YFM450 Wolverine Sport 4x4 06-09 | **2110-0352** |
| YFZ450 04-09, 12-13 | **2110-0955** |
| YFM600 Grizzly 98-01 | **2110-0352** |
| YFM660 Grizzly 02-08 | **2110-0352** |
| YFM660 Raptor 01-05 | **2110-0351** |
| YXR660 Rhino 04-07 | **2110-0352** |
| YFM700 Grizzly 07-08 | **2110-0470** |
| YFM700 Raptor 06-12 | **2110-0470** |
| YXR7F Rhino 700 (tous) 08-09 | **2110-0470** |
| YXR7F Rhino 700 (tous) 11 | **2110-0470** |

**AVERTISSEMENT :** VOIR PAGE 4 POUR DES INFORMATIONS IMPORTANTES CONCERNANT LES GARANTIES, LA CONFORMITÉ AUX NORMES DE CONTRÔLE DES ÉMISSIONS ET LA RÉGLEMENTATION RELATIVE AU BRUIT.

Tous les produits avec une référence **MAGENTA GRAS** sont nouveaux en 2026.

RICK'S MOTORSPORT ELECTRICS


2110-0068


2110-1340


2112-1338


2110-0436


2110-0576


2110-0958


2110-0213


2110-0963

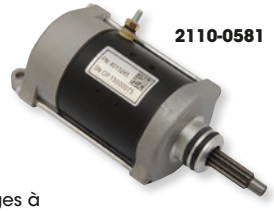
2110-0581


2110-1328


Bouchon de sortie d'origine

## DÉMARREURS

- Démarreurs à prix modique fabriqués avec des roulements plus durables que les pièces d'origine
- De nombreux moteurs de démarreur sont dotés de cages à aiguilles non protégées à l'extérieur du joint d'arbre de sortie ; l'humidité peut pénétrer à l'intérieur du bouchon de sortie du moteur électrique et suivre l'induit jusqu'à la cage à aiguilles non protégée, pouvant entraîner la corrosion du roulement
- Rick's permet d'installer un roulement à billes double étanchéité, avec le joint d'arbre de sortie placé à l'extérieur du roulement dans sa nouvelle unité aftermarket
- Cette application simple conçue selon le bon sens des ingénieurs permet deux choses : premièrement, l'extérieur du roulement est désormais protégé contre les dommages provoqués par l'eau qui y pénètre et deuxièmement, le roulement à billes étanche peut être remplacé

| MODÈLES | RÉF. |
|---|---|
| **ARCTIC CAT** | |
| 250 2x4/4x4 99-05 | **2110-0068** |
| 250 2x4 Utility 06-09 | **2110-0384** |
| DVX250 06-08 | **2110-0384** |
| 300 2x4/4x4 98-05 | **2110-0068** |
| DVX300 09 | **2110-0384** |
| 350 CR 12 | **2110-1340** |
| 366 SE 11 | **2110-1340** |
| 366 auto 4x4 08-09 | **2110-0253** |
| 375 Auto 2x4/4x4 02 | **2110-0253** |
| 400 2x4/4x4 98-01 | **2110-0256** |
| Alterra 400 16-17 | **2110-1340** |
| 400 Core 4x4 13-14 | **2110-1340** |
| 400 CR 15 | **2110-1340** |
| 400 EFT 4x4 15 | **2110-1340** |
| 400 Manual/Auto 4x4 03-04, 08 | **2110-0253** |
| 400FIS manuel/auto 2x4/4x4 03-07 | **2110-0253** |
| 400ACT manuel/auto 4x4 04 | **2110-0253** |
| 400VP manuel/auto 4x4 05-06 | **2110-0253** |
| 400TBX auto 04-06 | **2110-0253** |
| 400TRV 06-07 | **2110-0253** |
| 425 11 | **2110-1340** |
| 450 11-15 | **2110-1340** |
| 450 Core 4x4 13-14 | **2110-1340** |
| 450 EFT 15 | **2110-1340** |
| 450 GT 12 | **2110-1340** |
| 450 H1 EFI 10 | **2110-1340** |
| 450 TRV/GT 11-12 | **2110-1340** |
| 450 XC 11 | **2110-1340** |
| Alterra 450 16, 19, 21 | **2110-1340** |
| XC 450 13-17 | **2110-1340** |
| 500 14-16 | **2110-1340** |
| 500 Auto/Auto LE 08 | **2110-0256** |
| 500 Auto 4x4 00-02, 08-09 | **2110-0256** |
| 500 Core 13 | **2110-1340** |
| 500FIS auto 4x4 02-08 | **2110-0256** |
| 500FIS auto LE 05-06 | **2110-0256** |
| 500FIS manuel 4x4 03-08 | **2110-0256** |
| 500FIS MPR auto/manuel 04 | **2110-0256** |
| 500TBX auto 4x4 02-05 | **2110-0256** |

| MODÈLES | RÉF. |
|---|---|
| **ARCTIC CAT (SUITE)** | |
| 500TBX Auto 4x4 06 | **2110-0253** |
| 500 TRV 13-15 | **2110-1340** |
| 500TRV auto 4x4 04-06, 08 | **2110-0256** |
| 500TRV Core 13 | **2110-0538** |
| 500TRV H1 EFI 09-10 | **2110-0538** |
| 500TRV H1 EFI LE 09 | **2110-0538** |
| 500 XT 13-14 | **2110-1340** |
| 500 XT Utility 13 | **2110-0538**[2] |
| Alterra 500/TRV 17-20 | **2110-1340** |
| HDX 500 17 | **2110-1340** |
| Prowler 500/HDX 14-15, 17-20 | **2110-1340** |
| XR 500 15 | **2110-1340** |
| 550 Core 13-14 | **2110-0538** |
| 550 GT Cruiser 12 | **2110-0538** |
| 550 GT Utility 12 | **2110-0538** |
| 550 H1 EFI 09-10 | **2110-0538** |
| 550 H1 EFI LE 09 | **2110-0538** |
| 550 LTD Utility 11-14 | **2110-0538** |
| 550 Prowler H1 EFI 09 | **2110-0538** |
| 550 Prowler XT 10-11, 13-14 | **2110-0538** |
| 550 PS/PS Cruiser 11 | **2110-0538** |
| 550 S EFI 10 | **2110-0538** |
| 550 TRV GT 11-12 | **2110-0538** |
| 550 TRV LTD 14 | **2110-0538** |
| 550 TRV S EFI 10 | **2110-0538** |
| 550 TRV XT 13-14 | **2110-0538** |
| 550 Utility 11-12 | **2110-0538** |
| 650 H1 08, 10 | **2110-0538** |
| 650 HI FIS/TBX/TRV 07 | **2110-0256** |
| 650 Mud Pro H1 10 | **2110-0538** |
| 650 Prowler 08 | **2110-0538** |
| 650 Prowler XT 08-09 | **2110-0538** |
| 650 TRV H1 08-09 | **2110-0538** |
| 650 Utility 11 | **2110-0538** |
| 700 Cruiser 12 | **2110-0538** |
| 700 Core 14 | **2110-0538** |
| 700 Cruiser 12 | **2110-0538** |
| 700 Utility 11-12 | **2110-0538** |
| 700 EFI SE 06 | **2110-0465** |

| MODÈLES | RÉF. |
|---|---|
| **ARCTIC CAT (SUITE)** | |
| 700 EFI FIS/EFI FIS LE 07 | **2110-0465** |
| 700 EFI/EFI LE/TRV EFI 08 | **2110-0465** |
| 700 GT Utility 12 | **2110-0538** |
| 700 H1 EFI 08-09 | **2110-0538** |
| 700 H1 EFI LE/SE 09 | **2110-0538** |
| 700 LTD Utility 11-14 | **2110-0538** |
| 700 Mud Pro 11-13 | **2110-0538** |
| 700 Mud Pro H1 EFI 09-10 | **2110-0538** |
| 700 Mud Pro LTD 12,14 | **2110-0538** |
| 700 Prowler HDX 11-14 | **2110-0538** |
| 700 Prowler XT 12 | **2110-0538** |
| 700 Prowler XT H1 EFI 09 | **2110-0538** |
| 700 Prowler XTX 08-12, 14 | **2110-0538** |
| 700 Prowler XTX LE 09 | **2110-0538** |
| 700 PS Cruiser 11 | **2110-0538** |
| 700 TBX GT 12 | **2110-0538** |
| 700 TBX H1 EFI 10 | **2110-0538** |
| 700 TBX LTD 11 | **2110-0538** |
| 700 TBX XT 13-14 | **2110-0538** |
| 700 TRV 11 | **2110-0538** |
| 700 TRV GT 12 | **2110-0538** |
| 700 TRV H1 EFI Cruiser 09-10 | **2110-0538** |
| 700 TRV LTD 13-14 | **2110-0538** |
| 700 TRV S EFI 10 | **2110-0538** |
| 700 TRV XT 14 | **2110-0538** |
| 700 XT Utility 13-14 | **2110-0538** |
| 1000 Cruiser (tous modèles) 12 | **2112-1338** |
| 1000 GT (tous modèles utilitaires) 12 | **2112-1338** |
| 1000 LTD (tous modèles utilitaires) 11 | **2112-1338** |
| 1000 Mud Pro (tous) 10-12 | **2112-1338** |
| 1000 Prowler XTZ (tous) 09-13 | **2112-1338** |
| 1000 Thundercat H2 LE 10 | **2112-1338** |
| 1000 Thundercat Auto SE 08 | **2110-0538** |
| 1000 Thundercat H2 09 | **2110-0538** |
| 1000 TRV (tous) 10-13 | **2112-1338** |
| 1000 XT (tous) 13 | **2112-1338** |
| **BMS MOTORSPORTS** | |
| 200 cc Sports (tous) | **2110-0873** |

[2] Remplacement pour les démarreurs avec les références d'origine 0825-011, 0825-013, 0825-024 seulement.

**Suite de la section DÉMARREURS page suivante.**

**AVERTISSEMENT :** VOIR PAGE 4 POUR DES INFORMATIONS IMPORTANTES CONCERNANT LES GARANTIES, LA CONFORMITÉ AUX NORMES DE CONTRÔLE DES ÉMISSIONS ET LA RÉGLEMENTATION RELATIVE AU BRUIT.

Tous les produits avec une référence **MAGENTA GRAS** sont nouveaux en 2026.

## RICKS MOTORSPORT ELECTRICS — DÉMARRAGE (SUITE)

| MODÈLES | RÉF. |
|---|---|
| **CAN-AM** | |
| DS70 08-12 | **2110-0386** |
| DS90/X 08-12 | **2110-0386** |
| Outlander 330 STD 04-05 | **2110-0436** |
| Outlander 330 XT 05 | **2110-0436** |
| Outlander 400 03 | **2110-0436** |
| Outlander 400 Max 04-05 | **2110-0436** |
| Outlander 400 Max STD 06-08 | **2110-0436** |
| Outlander 400 Max XT 06-08 | **2110-0436** |
| Outlander 400 STD 04-08 | **2110-0436** |
| Outlander 400 XT 04-08 | **2110-0436** |
| Traxter 500 99-04 | **2110-0437** |
| Traxter 500 5 vitesses 05 | **2110-0437** |
| Traxter 500 Autoshift 01-02 | **2110-0437** |
| Traxter 500 Autoshift STD 03-04 | **2110-0437** |
| Traxter 500 Autoshift XT 03-04 | **2110-0437** |
| Traxter 500 Footshift 01 | **2110-0437** |
| Traxter 500 Max 03 | **2110-0437** |
| Traxter 500 Max STD 04-05 | **2110-0437** |
| Traxter 500 Max XT 04-05 | **2110-0437** |
| Traxter 500 XL 01-05 | **2110-0437** |
| Traxter 500 XT 01-05 | **2110-0437** |
| Outlander 500 DPS EFI 14-15 | **2110-0441** |
| Outlander 500 L DPS EFI 15 | **2110-0441** |
| Outlander 500 L DPS EFI 15 | **2110-0441** |
| Outlander 500 L Max STD EFI 15 | **2110-0441** |
| Outlander 500 L STD EFI 15 | **2110-0441** |
| Outlander 500 Max DPS EFI 14-15 | **2110-0441** |
| Outlander 500 Max STD 07-08 | **2110-0441** |
| Outlander 500 Max STD EFI 09-14 | **2110-0441** |
| Outlander 500 Max XT 07-08 | **2110-0441** |
| Outlander 500 Max XT EFI 09-15 | **2110-0441** |
| Outlander 500 STD 07-08 | **2110-0441** |
| Outlander 500 STD EFI 09-14 | **2110-0441** |
| Outlander 500 XT 07-08 | **2110-0441** |
| Outlander 500 XT EFI 09-12, 14-15 | **2110-0441** |
| Renegade 500 STD EFI 08-12, 15 | **2110-0441** |
| Outlander 570 DPS EFI 16-22 | **2110-0441** |
| Outlander 650 DPS EFI 13-22 | **2110-0441** |
| Outlander 650 Max DPS EFI 13-22 | **2110-0441** |
| Outlander 650 Max STD EFI 06-22 | **2110-0441** |
| Outlander 650 Max X EFI 14 | **2110-0441** |
| Outlander 650 STD EFI 06-22 | **2110-0441** |
| Outlander 650 Max XT EFI 06-22 | **2110-0441** |
| Outlander 650 X mr EFI 13-22 | **2110-0441** |
| Outlander 650 XT EFI 06-22 | **2110-0441** |
| Outlander 650 XT-P EFI 10-11, 15 | **2110-0441** |
| Commander 800R DPS/STD/XT 14-15 | **2110-0441** |
| Commander 800/R STD/DPS 11-17 | **2110-0441** |
| Commander 800/R XT 11-17 | **2110-0441** |
| Commander 800 Max DPS 16-17 | **2110-0441** |
| Defender 800 16-17 | **2110-0441** |
| Outlander 800 XT/Max XT/ STD/Max STD 06-08 | **2110-0441** |
| Outlander 800 Max LTD 07-08 | **2110-0441** |
| Outlander 800R DPS EFI 13-15 | **2110-0441** |
| Outlander 800R Max LTD EFI 09-12 | **2110-0441** |
| Outlander 800R Max STD EFI 09-15 | **2110-0441** |
| Outlander 800R Max XT EFI 09-15 | **2110-0441** |
| Outlander 800R Max XT-P EFI 10-15 | **2110-0441** |
| Outlander 800R STD EFI 09-15 | **2110-0441** |
| Outlander 800R X mr EFI 10-15 | **2110-0441** |
| Outlander 800R XT EFI 09-15 | **2110-0441** |
| Outlander 800R XT-P EFI 10-15 | **2110-0441** |
| Renegade 800 STD EFI 07-08 | **2110-0441** |
| Renegade 800R STD EFI 09-15 | **2110-0441** |
| Renegade 800R X/X xc EFI 08-15 | **2110-0441** |
| Outlander 850 DPS EFI 16-22 | **2110-0441** |
| Outlander 850 Max XT/XT-P EFI 16-22 | **2110-0441** |
| Outlander 850 MOS EFI 17-22 | **2110-0441** |
| Outlander 850 X mr EFI 16-22 | **2110-0441** |
| Outlander 850 XT/XT-P EFI 16-22 | **2110-0441** |
| Renegade 850 STD EFI 16-22 | **2110-0441** |
| Renegade 850 X xc EFI 16-22 | **2110-0441** |

| MODÈLES | RÉF. |
|---|---|
| **CAN-AM (SUITE)** | |
| Commander 1000 DPS 14-22 | **2110-0441** |
| Commander 1000 LTD 14-22 | **2110-0441** |
| Commander 1000 Max DPS 14-22 | **2110-0441** |
| Commander 1000 Max XT 14-22 | **2110-0441** |
| Commander 1000 STD 11-22 | **2110-0441** |
| Commander 1000 XT 14-22 | **2110-0441** |
| Commander 1000 XT-P 14-22 | **2110-0441** |
| Commander 1000 X 12-13 | **2110-0441** |
| Defender 1000 16-17 | **2110-0441** |
| Maverick 1000 Max STD 14-15 | **2110-0441** |
| Maverick 1000 Max X rs 14 | **2110-0441** |
| Maverick 1000 Max X rs 14-15 | **2110-0441** |
| Maverick 1000 STD 14-15 | **2110-0441** |
| Maverick 1000 X mr 14-15 | **2110-0441** |
| Maverick 1000 X rs 13-15 | **2110-0441** |
| Maverick 1000 X rs 14-15 | **2110-0441** |
| Maverick 1000R DPS/Max DPS/ Max STD 13-17 | **2110-0441** |
| Maverick 1000R XC/X ds/X mr X rs/X xc 15-17 | **2110-0441** |
| Maverick 1000R 16-17 | **2110-0441** |
| Outlander 1000 DPS EFI 12-15 | **2110-0441** |
| Outlander 1000 Max DPS EFI 13-15 | **2110-0441** |
| Outlander 1000 Max LTD EFI 13-15 | **2110-0441** |
| Outlander 1000 Max XT EFI 13-15 | **2110-0441** |
| Outlander 1000 Max XT-P EFI 13-22 | **2110-0441** |
| Outlander 1000 X mr EFI 13-15 | **2110-0441** |
| Outlander 1000 XT EFI 12-22 | **2110-0441** |
| Outlander 1000 XT-P EFI 13-15 | **2110-0441** |
| Renegade 1000 STD EFI 12-17 | **2110-0441** |
| Renegade 1000 X xc EFI 12-17 | **2110-0441** |
| **CFMOTO** | |
| CFORCE 500 07-11 | **2110-0576** |
| CFORCE 500 Rancher 11-12 | **2110-0576** |
| XFORCE 500 X5 Terralander 11-12 | **2110-0576** |
| CFORCE 600 Rancher 11-13 | **2110-0576** |
| XFORCE 600 X6 Terralander 11-13 | **2110-0576** |
| ZFORCE 600Z6/Z6-EX Terracross 12-13 | **2110-0576** |
| CFORCE 800 Tracker 11-14 | **2110-0569** |
| XFORCE 800 X8 Terralander 11-14 | **2110-0569** |
| **EAGLE** | |
| 200 GY avec 9 dents (tous) | **2110-0873** |
| 200 HS avec 9 dents (tous) | **2110-0873** |
| 200 ST avec 9 dents (tous) | **2110-0873** |
| 200 ST-7 avec 9 dents (tous) | **2110-0873** |
| 200 STV avec 9 dents (tous) | **2110-0873** |
| Avenger 200 Sport RS avec 9 dents (tous) | **2110-0873** |
| Eagle 200 avec 9 dents (tous) | **2110-0873** |
| Reaction 200 WC avec 9 dents (tous) | **2110-0873** |
| Sport Utility 200 HW avec 9 dents (tous) | **2110-0873** |
| Trail Master 200 avec 9 dents (tous) | **2110-0873** |
| 250 ST avec 9 dents (tous) | **2110-0873** |
| 250 ST-5 avec 9 dents (tous) | **2110-0873** |
| 250 ST-6 avec 9 dents (tous) | **2110-0873** |
| 250 Utility avec 9 dents (tous) | **2110-0873** |
| Avenger 250 Sport avec 9 dents (tous) | **2110-0873** |
| Eagle 250 avec 9 dents (tous) | **2110-0873** |
| Hellkat 250-R avec 9 dents (tous) | **2110-0873** |
| Kazuma 250 avec 9 dents (tous) | **2110-0873** |
| Sport Utility 250 HW avec 9 dents (tous) | **2110-0873** |
| Trail King 250 chaîne avec 9 dents (tous) | **2110-0873** |
| Trail King 250 arbre avec 9 dents (tous) | **2110-0873** |
| Wildkat 250S avec 9 dents (tous) | **2110-0873** |
| **E-TON** | |
| RXL70 Viper 2 temps 04-07 | **2110-0107** |
| AXL90 Lighting 2 temps (tous) | **2110-0107** |
| DXL90 Sierra 2 temps 00-05 | **2110-0107** |
| RXL90 Viper 2 temps 02-07 | **2110-0107** |
| TXL90 Thunder 2 temps 00-01 | **2110-0107** |
| **GILERA** | |
| Oregon 250 (tous) | **2110-0880** |

| MODÈLES | RÉF. |
|---|---|
| **HONDA** | |
| ATC250SX/ES 87 | **61-191** |
| TRX250 FourTrax 87 | **61-191** |
| TRX250 Recon 97-07 | **61-194** |
| TRX250 FourTrax Recon 08-20 | **2110-1299** |
| TRX250EX 01-08 | **61-194** |
| TRX250X 09, 11-13 | **61-194** |
| TRX300 FourTrax 88-00 | **61-191** |
| TRX350 Rancher 4x4 00-06 | **2110-0184** |
| TRX400FW Foretrax Foreman 95-03 | **2110-0102** |
| TRX400 Rancher 4x4 04-07 | **2110-0185** |
| TRX420 Rancher (tous) 10-19 | **2110-0960** |
| TRX450 Fourtrax Foreman 4x4 (tous) 02-04 | **2110-0102** |
| TRX450 Fourtrax Foreman 4x4 98-01 | **2110-0102** |
| TRX450ER 06-08 | **2110-0595** |
| SXS500 Pioneer 500 15-21 | **2110-0960** |
| TRX500 Rubicon 00-03 | **2110-0044** |
| TRX500 Fourtrax Foreman (tous) 05-11 | **2110-0102** |
| TRX500 Fourtrax Foreman (tous) 12-19 | **2110-0960** |
| TRX500 Fourtrax Rubicon (tous) 15-19 | **2110-0960** |
| TRX650 Fourtrax Rincon (tous) 03-05 | **2110-0467** |
| TRX680 Fourtrax Rincon (tous) 06-19 | **2110-0467** |
| MUV700 Big Red 09-13 | **2110-0958** |
| SXS700M Pioneer 700 14-21 | **2110-0467** |
| **KAWASAKI** | |
| KSF80 (KFX80) 03-06 | **61-301** |
| KLF220 Bayou 88-02 | **2110-0041** |
| KLF250 Bayou 03-09 | **2110-0041** |
| KAF300A/B Mule 500 90-96 | **2110-0213** |
| KAF300D Mule 520 00-01 | **2110-0213** |
| KAF300C Mule 550 97-04 | **2110-0213** |
| KVF300 Prairie 99-02 | **2110-0040** |
| KEF300 Lakota 95-03 | **2110-0040** |
| KLF300A Bayou 86-87 | **2110-0040** |
| KLF300B Bayou 88-04 | **2110-0040** |
| KLF300C Bayou 89-04 | **2110-0040** |
| KLF400B Bayou 4x4 93-99 | **2110-0042** |
| KVF400 Prairie 97-02 | **2110-0042** |
| KFX450R 08-14 | **2110-1085** |
| KAF620 Mule 2500/2510/2520 93-00 | **2110-0220** |
| KVF650 Prairie 02-03 | **2110-0313** |
| KVF650 Brute Force 4x4 05-06, 09-13 | **2110-0313** |
| KVF650i Brute Force 4x4i 06-12 | **2110-0313** |
| KFX700 V-Force 04-08 | **2110-0313** |
| KVF700 Prairie 4x4 04-06 | **2110-0313** |
| KVF750i Brute Force 4x4i 05-23 | **2110-0313** |
| KRF750 Teryx F1 08-13 | **2110-0313** |
| KRT750 Teryx4 (tous) 12-13 | **2110-0313** |
| KRF800 Teryx (tous) 14-25 | **2110-0313** |
| KRT800 Teryx4 (tous) 14-25 | **2110-0313** |
| **KTM** | |
| 450 SX QUAD 09-10 | **2110-1111** |
| 450 XC QUAD 08-09 | **2110-0528** |
| 505 SX QUAD 09-10 | **2110-1111** |
| 525 XC QUAD 08-09 | **2110-0528** |
| **KYMCO** | |
| MXU 150 05-11 | **2110-0217** |
| Mongoose 250 03-08 | **2110-0216** |
| MXU 250 04-11 | **2110-0216** |
| Mongoose 300 05-07 | **2110-0216** |
| MXU 300 05-11 | **2110-0216** |
| **POLARIS** | |
| 50 Outlaw 08-19 | **2110-0963** |
| 50 Predator 07 | **2110-0963** |
| 90 Outlaw (4 temps ) 07-13 | **2110-0326** |
| 90 Predator 03-06 | **2110-0107** |
| 90 Scrambler 01-03 | **2110-0107** |
| 90 Sportsman 01-06 | **2110-0107** |
| 90 Sportsman (4 temps ) 07-13 | **2110-0326** |
| 200 Phoenix 05-24 | **2110-0254** |
| 200 Sawtooth 06-07 | **2110-0254** |
| 250-400 modèles 2 temps 84-04 | **61-501**[1] |

[1] Pignon de démarreur de rechange disponible pour ces applications.

**AVERTISSEMENT :** VOIR PAGE 4 POUR DES INFORMATIONS IMPORTANTES CONCERNANT LES GARANTIES, LA CONFORMITÉ AUX NORMES DE CONTRÔLE DES ÉMISSIONS ET LA RÉGLEMENTATION RELATIVE AU BRUIT.

Tous les produits avec une référence **MAGENTA GRAS** sont nouveaux en 2026.

## RICK'S MOTORSPORT ELECTRICS — DÉMARRREURS (SUITE)

| MODÈLES | RÉF. |
|---|---|
| **POLARIS (SUITE)** | |
| 300 Xplorer 4x4 95-02 | **61-501**[1] |
| 300 Xpress 96-99 | **61-501**[1] |
| 300 Hawkeye 2x4 06-11 | **2110-0527** |
| 300 Hawkeye 4x4 06-07 | **2110-0527** |
| 300 Sportsman 4x4 08-09 | **2110-0527** |
| 325 Magnum 2x4/4x4 00-02 | **2110-0043** |
| 325 Trail Boss 00-02 | **2110-0043** |
| 330 Trail Boss 03-13 | **2110-0043** |
| 330 Trailblazer 08-13 | **2110-0043** |
| 335 Sportsman 99-00 | **2110-0043** |
| 335 Worker 99 | **2110-0043** |
| 400 Ranger 4x4 10-13 | **2110-0043** |
| 400 Sportsman 4x4 01-05, 11-12 | **2110-0043** |
| 400 Sportsman H.O. 4x4 08-10 | **2110-0529** |
| 425 Magnum 95-99 | **2110-0043** |
| 425 Ranger 2x4 05-09 | **2110-0043** |
| 450 Outlaw 08-10 | **2110-0528** |
| 450 Sportsman H.O. 16-20 | **2110-0861** |
| 500 Magnum 4x4 99-03 | **2110-0043** |
| 500 Ranger 2x4 05-09 | **2110-0043** |
| 500 Ranger 4x4 02-07 | **2110-0043** |
| 500 Ranger 6x6 99, 02-05 | **2110-0043** |
| 500 Ranger EFI 4x4 06-13 | **2110-0043** |
| 500 Ranger Series 11 04 | **2110-0043** |
| 500 Scrambler 4x4 97-12 | **2110-0043** |
| 500 Scrambler 2x4 97-02, 05-08 | **2110-0043** |
| 500 Sportsman 96-10 | **2110-0043** |
| 500 Sportsman EFI H.O. 4x4 06-09 | **2110-0043** |
| 500 Sportsman EFI Tractor 09-12 | **2110-0043** |
| 500 Sportsman X2 06-09 | **2110-0043** |
| 500 Sportsman H.O. 4x4 01-06, 08-12 | **2110-0043** |
| 500 Sportsman Touring H.O. 4x4 10-12 | **2110-0043** |
| 500 Sportsman Touring EFI 4x4 08-09 | **2110-0043** |
| 500 Worker 98-02 | **2110-0043** |
| 500 Xplorer 97 | **2110-0043** |
| 525 Outlaw 07-11 | **2110-0528** |
| 570 Ranger (tous) 14-17 | **2110-0861** |
| 570 Ranger Crew (tous) 14-24 | **2110-0861** |
| 570 Ranger (tous) 14-24 | **2110-0861** |
| 570 RZR (tous) 12-22 | **2110-0861** |
| 570 Sportsman/EFI (tous) 14-20 | **2110-0861** |
| 570 Sportsman ACE (tous) 15-19 | **2110-0861** |
| 570 Sportsman SP (tous) 15-16 | **2110-0861** |
| 570 Sportsman Forest (tous) 14-15 | **2110-0861** |
| 570 Sportsman Touring 14-17 | **2110-0861** |

| MODÈLES | RÉF. |
|---|---|
| **POLARIS (SUITE)** | |
| 570 Sportsman X2 EPS 15-16 | **2110-0861** |
| 570 Tractor 15-19 | **2110-0861** |
| 600 Sportsman 03-05 | **2110-0071** |
| 700 Sportsman 02-08 | **2110-0071** |
| 800 Sportsman 05-14 | **2110-0071** |
| 800 Sportsman Forest 6x6 12-13 | **2110-0071** |
| 850 Sportsman X2 11 | **2110-0404** |
| 850 Sportsman XP 09-13 | **2110-0404** |
| 850 Sportsman XP EPS 10-13 | **2110-0404** |
| 850 Sportsman Forest 11-13 | **2110-0404** |
| 850 Sportsman Touring EPS 11-13 | **2110-0404** |
| 900 Ranger Crew/EPS 14-19 | **2110-0587** |
| 900 Ranger RZR XP 11-12 | **2110-0581** |
| 900 Ranger RZR XP/LE/LE EPS 13-20 | **2110-0587** |
| 900 RZR 14-25 | **2110-0587** |
| 1000 General/4P 17-23 | **2110-0587** |
| 1000 Ranger (tous sauf Diesel/NorthStar) 14-24 | **2110-0587** |
| 1000 RZR (la plupart des modèles) 14-25 | **2110-0587** |
| 1000 Xpedition XP 24 | **2110-0587** |
| **SUZUKI** | |
| LT80 87-06 | **61-301** |
| LT160E QuadRunner 89-92 | **2110-0314** |
| LT-F 160 QuadRunner 91-01 | **2110-0314** |
| LT160K QuadRunner 03-04 | **2110-0314** |
| LT230E QuadRunner 88-93 | **2110-0314** |
| LT-F250F QuadRunner 4x4 00-02 | **2110-0068** |
| LT-F250 Ozark 02-09/12 | **2110-0314** |
| LT-F250 QuadRunner 88-02 | **2110-0068** |
| LTZ250 04-09 | **2110-0314** |
| LT-F300 KingQuad 91-98 | **2110-0068** |
| LT300 QuadRunner 4WD 87-96 | **2110-0068** |
| LT-F300F KingQuad 99-02 | **2110-0068** |
| LT-A400 Eiger 2x2 02-07 | **2110-0253** |
| LT-F400 Eiger 4x4 02-07 | **2110-0253** |
| LT-F400F KingQuad 08-09 | **2110-0253** |
| LT-A400 KingQuad 08-09 | **2110-0253** |
| LTZ400 QuadSport 04-09 | **2110-1298** |
| LT-A450X KingQuad 07-10 | **2110-0385** |
| LT-R450 QuadRacer 06-09 | **2110-1013** |
| LT-A500X KingQuad 09/11-17 | **2110-0385** |
| LT-A700X KingQuad 4x4 05-07 | **2110-0465** |
| LT-A750X KingQuad 08-09 | **2110-0465** |
| **YAMAHA** | |
| YFM50 Raptor 04-08 | **61-403** |

| MODÈLES | RÉF. |
|---|---|
| **YAMAHA (SUITE)** | |
| YFM80/100 Badger/Champ/ Grizzly/Raptor 85-08 | **61-403** |
| YFA1 Breeze 89-04 | **2110-0161** |
| YFM125 Grizzly 04-13 | **2110-0161** |
| YFM200/225/250 86-03 | **61-404** |
| YFM250 Big Bear 09-10 | **61-404** |
| YFM250 Raptor 08-13 | **2110-0428** |
| YFM350 Big Bear 4x4 (sauf SE) 87-97 | **61-405** |
| YFM350 Big Bear 4x4 SE 97 | **2110-0034** |
| YFM350 Big Bear 4x4 98-99 | **2110-0034** |
| YFM350 Big Bear 2x4 96-98 | **61-405** |
| YFM350 Big Bear 2x4 99 | **2110-0034** |
| YFM350 Bruin 04-06 | **2110-1328** |
| YFM350 Grizzly 07-14 | **2110-1328** |
| YFM350 Moto 4 87-95 | **61-405** |
| YFM350 Warrior 87-04 | **61-405** |
| YFM350 Raptor 04-13 | **61-405** |
| YFM350 Wolverine 95-03 | **2110-0034** |
| YFM350 Wolverine 04-09 | **2110-1328** |
| YFP350 Terrapro 88-89 | **61-405** |
| YFM400 Big Bear 00-12 | **2110-0034** |
| YFM400 Kodiak 93-98 | **61-405** |
| YFM400 Kodiak 99 | **2110-0034** |
| YFM400 Kodiak 00-06 | **2110-0104** |
| YFM400 Grizzly 07 | **2110-0104** |
| YFM450 Grizzly 4x4 07-09 | **2110-0104** |
| YFM450 Grizzly 4WD 11-14 | **2110-1367** |
| YFM450 Wolverine 4x4 06-10 | **2110-0104** |
| YFM450 Kodiak 4WD 03-06 | **2110-0104** |
| YFZ450 (tous sauf R) 04-09, 12-13 | **2110-0962** |
| YFZ450R 09-25 | **2110-1342** |
| YFM600 Grizzly 4x4 98-08 | **2110-0104** |
| YFM660R Raptor 01-05 | **2110-0103** |
| YXR660 Rhino 4x4 04-07 | **2110-0104** |
| YFM700 Grizzly 07-25 | **2110-0435** |
| YFM700 Kodiak 16-25 | **2110-0435** |
| YFM700 Raptor 06-25 | **2110-0435** |
| YXC/YXM700 Viking 14-25 | **2110-0435** |
| YXR700F Rhino (tous) 08-09, 11-13 | **2110-0435** |
| YXE700 Wolverine 16-18 | **2110-0435** |

[1] Pignon de démarreur de rechange disponible pour ces applications.

| DESCRIPTION | RÉF. |
|---|---|
| Lanceur de démarreur de rechange pour la pièce 61-501 | **61-502** |

**2110-1282**



## PARTS EUROPE — KIT DE RECONDITIONNEMENT DE DÉMARREUR

- Satisfont aux critères du test de 30k cycles d'origine
- Certification ISO9001 et TS16949
- Pièce de remplacement robuste qui respecte ou dépasse les spécifications du fabricant
- Réparation des anciens modèles de démarreurs en cas de défectuosité
- 100% d'unités et de composants neufs

| MODÈLES | RÉF. |
|---|---|
| **POLARIS** | |
| ATP 330 4x4 04-05 | **2110-1282** |
| Magnum 330 2x4 03-05 | **2110-1282** |
| Magnum 330 4x4 03-06 | **2110-1282** |
| Trailblazer 330 2x4 08-13 | **2110-1282** |
| Trail Boss 330 2x4 03-13 | **2110-1282** |
| Worker 335 4x4 99 | **2110-1282** |
| Ranger 400 4x4 10-14 | **2110-1282** |
| Sportsman 400 4x4 01-05 | **2110-1282** |
| Magnum 425 2x4/4x4 95-97 | **2110-1282** |
| Sportsman 450 4x4 06-07 | **2110-1282** |
| ATP 500 H.O. 4x4 04-05 | **2110-1282** |
| Outlaw 500 06-07 | **2110-1282** |
| Predator 500 2x4 03-07 | **2110-1282** |

| MODÈLES | RÉF. |
|---|---|
| **POLARIS (SUITE)** | |
| Ranger 500 4x4 04-06 | **2110-1282** |
| Ranger 500 6x6 04 | **2110-1282** |
| Ranger 500 Crew 4x4 11-12 | **2110-1282** |
| Ranger 500 EFI 4x4 07-12 | **2110-1282** |
| Scrambler 500 4x4 00-12 | **2110-1282** |
| Sportsman 500 4x4 96-97 | **2110-1282** |
| Sportsman 500 6x6 01-08 | **2110-1282** |
| Sportsman 500 EFI 4x4 Touring 08-09 | **2110-1282** |
| Sportsman 500 EFI 4x4 06-09 | **2110-1282** |
| Sportsman 500 EFI X2 4x4 07-09 | **2110-1282** |
| Sportsman 500 H.O. (CARB) 4x4 Forest 11-13 | **2110-1282** |

| MODÈLES | RÉF. |
|---|---|
| **POLARIS (SUITE)** | |
| Sportsman 500 H.O. (CARB) 4x4 Touring 10-12 | **2110-1282** |
| Sportsman 500 H.O. (CARB) 4x4 06-12 | **2110-1282** |
| Sportsman 500 H.O. 4x4 03-04 | **2110-1282** |
| Sportsman 500 H.O. 4x4 05 | **2110-1282** |
| Worker 500 4x4 99-01 | **2110-1282** |
| Xplorer 500 4x4 97 | **2110-1282** |
| **YAMAHA** | |
| YFM350 Bruin 2x4/4x4 04-06 | **2110-1279** |
| YFM350 Grizzly 2x4/4x4 07-20 | **2110-1279** |
| YFM350 Wolverine Sport 2x4 | **2110-1279** |
| YFM400F 4x4 Big Bear 03-04 | **2110-1278** |
| YFM400FW 4x4 Big Bear Pro 02-04 | **2110-1278** |

**AVERTISSEMENT :** VOIR PAGE 4 POUR DES INFORMATIONS IMPORTANTES CONCERNANT LES GARANTIES, LA CONFORMITÉ AUX NORMES DE CONTRÔLE DES ÉMISSIONS ET LA RÉGLEMENTATION RELATIVE AU BRUIT.

Tous les produits avec une référence **MAGENTA GRAS** sont nouveaux en 2026.

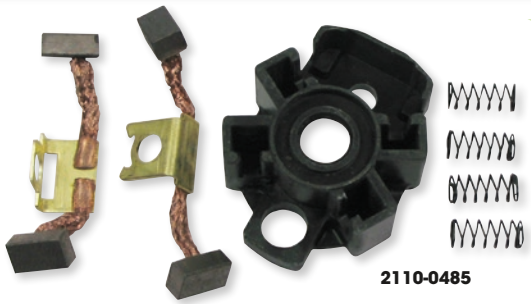

2110-0485



2110-0033



70-502

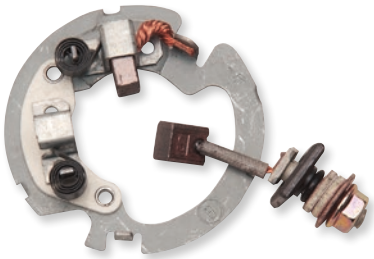

70-505

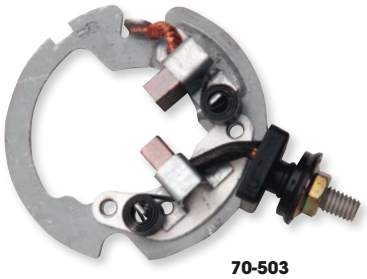

70-503

## KITS DE RÉPARATION POUR PLAQUE PORTE-CHARBON

- Kit de réparation haute qualité type universel pour plaque porte-balais
- Les kits pour démarreur Mitsuba contiennent l'ensemble des charbons, des ressorts, des pièces en plastique et des isolants
- Les kits pour démarreur Nippon-Denso contiennent une plaque porte-balais, des ressorts et une brosse positive montée sur vis

| TYPE DE DÉMARREUR | RÉF. |
|---|---|
| **HONDA** | |
| TRX420 FourTrax Rancher 07-14 | **2110-0485** |
| TRX500 FourTrax Foreman 12-14 | **2110-0485** |
| TRX650 FourTrax Rincon 4x4 03-05 | **2110-0108** |
| TRX680 Rincon (tous) 06-13 | **2110-0108** |
| TRX700XX 08-09 | **2110-0485** |
| **KAWASAKI** | |
| KVF360 Prairie 09-12 | **2110-0517** |
| KSF450 (KFX450R) 08-14 | **2110-0517** |
| KVF650 Brute Force 09-13 | **2110-0485** |
| KVF650i Brute Force 4x4i 09-13 | **2110-0485** |
| KFX700 V-Force 09 | **2110-0485** |
| KVF750i Brute Force 4x4i 08-16 | **2110-0485** |
| **SUZUKI** | |
| LT-A400F KingQuad 10-14 | **2110-0485** |
| LT-F400F KingQuad 10-14 | **2110-0485** |
| LT-Z400 QuadSport Z400 (tous) 12-13 | **2110-0485** |
| LT-A500F QuadMaster 00-01 | **2110-0108** |
| LT-A500F Vinson 4x4 auto 02-07 | **2110-0108** |

| TYPE DE DÉMARREUR | RÉF. |
|---|---|
| **SUZUKI (SUITE)** | |
| LT-F500F QuadRunner 98-02 | **2110-0108** |
| LT-F500F Vinson 4x4 Manual 04-07 | **2110-0108** |
| **YAMAHA** | |
| YFM400 Big Bear 4x4 07-12 | **2110-0033** |
| YFM400 Kodiak 2WD 00-01/03-04 | **2110-0108** |
| YFM400 Kodiak 4WD 00-06 | **2110-0108** |
| YFM450 Kodiak 4WD 03-06 | **2110-0108** |
| YFM450 Grizzly 4WD 11-14 | **2110-0485** |
| YFM450 Wolverine 4x4 06-10 | **2110-0108** |
| YFM550 Grizzly 09-14 | **2110-0485** |
| YFM600 Grizzly 4x4 98-01 | **2110-0108** |
| YFM660 Grizzly 4x4 03-06 | **2110-0108** |
| YXR660 Rhino 04-07 | **2110-0108** |
| YFM700 Grizzly 07-17 | **2110-0485** |

| TYPE DE DÉMARREUR | RÉF. |
|---|---|
| **UNIVERSEL** | |
| **MITSUBA** | |
| La plupart des modèles anciens de démarreur 4 charbons à aimant permanent | **70-502** |
| La plupart des modèles récents de démarreur avec disque à gauche et rotation dans le sens inverse des aiguilles d'une montre | **70-504** |
| La plupart des modèles récents de démarreur avec disque à droite et rotation dans le sens des aiguilles d'une montre | **70-505** |
| **NIPPON-DENSO** | |
| La plupart des démarreurs 2 charbons avec rotation dans le sens inverse des aiguilles d'une montre | **70-503** |
| La plupart des démarreurs 2 charbons avec rotation dans le sens des aiguilles d'une montre | **2110-0033** |

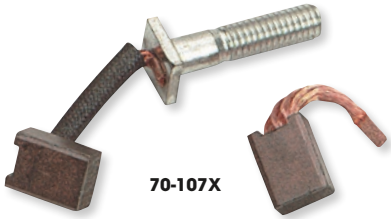

70-107X

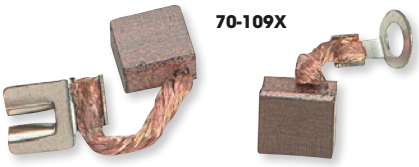

70-109X

## CHARBONS

- Charbons de rechange pour les démarreurs 2 et 4 charbons
- Vendus par lots de deux

| MODÈLES | RÉF. |
|---|---|
| **HONDA** | |
| TRX250/300 (2 balais/Nippon Denso) 85-02 | **70-107X** |
| **KAWASAKI** | |
| KLF220 88-91 | **70-108X** |
| **SUZUKI** | |
| LT160E QuadRunner 89-92 | **70-107X** |
| LTF160 QuadRunner 91-99 | **70-107X** |
| LT230E QuadRunner 87-93 | **70-107X** |
| LT250/300 85-91 | **70-107X** |

| MODÈLES | RÉF. |
|---|---|
| **YAMAHA** | |
| YFM200 Moto 4 85-89 | **70-108X** |
| YTM200 Tri-Moto chaîne de distribution 83-86/Tri-Moto cardan 83-84 | **70-108X** |
| YTM200ER Yamahauler 85-86 | **70-108X** |
| YFM225 86-88 | **70-109X** |
| YFB250 Timberwolf 92-00 | **70-108X** |
| YFM250 89-91 | **70-109X** |
| YFM250 Bear Tracker 99-04 | **70-108X** |
| YFM250 Big Bear (2 balais/Nippon Denso) 09-13 | **70-108X** |
| YFM350 87-02 | **70-107X** |

**AVERTISSEMENT :** VOIR PAGE 4 POUR DES INFORMATIONS IMPORTANTES CONCERNANT LES GARANTIES, LA CONFORMITÉ AUX NORMES DE CONTRÔLE DES ÉMISSIONS ET LA RÉGLEMENTATION RELATIVE AU BRUIT.

Tous les produits avec une référence **MAGENTA GRAS** sont nouveaux en 2026.

2110-0407

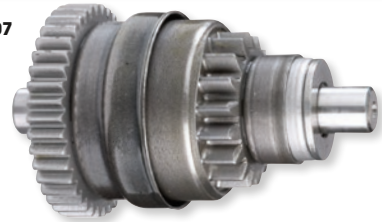

## MOOSE OFFROAD

## PIGNONS DE DÉMARREUR

• Remplace le pignon du démarreur d'origine

| MODÈLES | RÉF. |
|---|---|
| **CAN-AM** | |
| Outlander 330 XT 4x4 05 | **2110-0443** |
| Outlander 330 STD 2x4 04-05 | **2110-0443** |
| Outlander 330 STD 4x4 04-05 | **2110-0443** |
| Outlander 400 4x4 04 | **2110-0443** |
| Outlander 400 2x4 03-05 | **2110-0443** |
| Outlander 400 XT 4x4 04-08 | **2110-0443** |
| Outlander 400 04-05 | **2110-0443** |
| Outlander 400 STD 4x4 05-08 | **2110-0443** |
| Outlander 400 STD EFI 08-12 | **2110-0443** |
| Outlander 400 XT EFI 08-12 | **2110-0443** |
| Outlander MAX 400 STD EFI 08-12 | **2110-0443** |
| Outlander MAX 400 EFI XT 08-12 | **2110-0443** |
| Outlander MAX 400 STD 4x4 06-08 | **2110-0443** |
| Outlander MAX 400 XT 4x4 06-08 | **2110-0443** |
| **POLARIS** | |
| 250 2x4 93 | **2110-0407** |
| 250 4x4 93 | **2110-0407** |
| 250 6x6 93 | **2110-0407** |
| Big Boss 250 89 | **2110-0407** |
| Big Boss 250 4x6 89-92 | **2110-0407** |
| Big Boss 250 6x6 91-92 | **2110-0407** |
| Cyclone 250 87 | **2110-0407** |
| Scrambler 250 85-86 | **2110-0407** |
| Trailblazer 250 90-06 | **2110-0407** |
| Trail Boss 250 85-99 | **2110-0407** |
| Trail Boss 250 2x4 88-92 | **2110-0407** |
| Trail Boss 250 4x4 87-93 | **2110-0407** |
| Trail Boss 250R/ES 88 | **2110-0407** |
| Xplorer 250 01 | **2110-0407** |
| 300 2x4/4x4 94-95 | **2110-0407** |
| Trail Boss 300 2x4/4x4 95 | **2110-0407** |
| Xplorer 300 97-00 | **2110-0407** |
| Xplorer 300 4x4 95-00 | **2110-0407** |
| Xpress 300 96-99 | **2110-0407** |
| Magnum 325 2x4 00-02 | **2110-0407** |

| MODÈLES | RÉF. |
|---|---|
| **POLARIS (SUITE)** | |
| Magnum 325 4x4 00-02 | **2110-0407** |
| Trail Boss 325 00-01 | **2110-0407** |
| Xpedition 325 00-02 | **2110-0407** |
| ATP330 4x4 04-05 | **2110-0407** |
| Magnum 330 2x4 03-05 | **2110-0407** |
| Magnum 330 4x4 03-06 | **2110-0407** |
| Magnum 330 HDS 03 | **2110-0407** |
| Trailblazer 330 09-10 | **2110-0407** |
| Trail Boss 330 04-06 | **2110-0407** |
| Sportsman 335 99-00 | **2110-0407** |
| Worker 335 99 | **2110-0407** |
| 350L 2x4/4x4 93 | **2110-0407** |
| Trail Boss 350L 2x4 91-92 | **2110-0407** |
| Trail Boss 350L 4x4 91-92 | **2110-0407** |
| Scrambler 380 2x4 00 | **2110-0407** |
| Big Boss 400L 6x6 95-97 | **2110-0407** |
| Ranger 400 4x4 10 | **2110-0407** |
| Scrambler 400 95-00 | **2110-0407** |
| Scrambler 400 2x4/4x4 01-02 | **2110-0407** |
| Scrambler 400L 97 | **2110-0407** |
| Sport 400 98-05 | **2110-0407** |
| Sport 400L 94-97 | **2110-0407** |
| Sportsman 400 94-05 | **2110-0407** |
| Xplorer 400 98-02 | **2110-0407** |
| Xplorer 400 4x4 95 | **2110-0407** |
| Xplorer 400L 96-97 | **2110-0407** |
| Xpress 400L 96-97 | **2110-0407** |
| Magnum 425 2x4 95-98 | **2110-0407** |
| Magnum 425 4x4 96-97 | **2110-0407** |
| Ranger 425 2x4 04 | **2110-0407** |
| Xpedition 425 00-02 | **2110-0407** |
| Sportsman 450 06-07 | **2110-0407** |
| ATP 500 4x4 04 | **2110-0407** |
| Big Boss 500 6x6 98-99 | **2110-0407** |
| Magnum 500 99-01 | **2110-0407** |

| MODÈLES | RÉF. |
|---|---|
| **POLARIS (SUITE)** | |
| Magnum 500 4x4 97-03 | **2110-0407** |
| Ranger 500 99 | **2110-0407** |
| Ranger 500 2x4 03 | **2110-0407** |
| Ranger 500 2x4 07-08 | **2110-0407** |
| Ranger 500 4x4 03-04 | **2110-0407** |
| Ranger 500 4x4 06-07 | **2110-0407** |
| Ranger 500 4x4 EFI 06-09 | **2110-0407** |
| Ranger 500 6x6 03-05 | **2110-0407** |
| Scrambler 500 2x4 97-08 | **2110-0407** |
| Scrambler 500 4x4 97-08 | **2110-0407** |
| Sportsman 500 4x4 96-03 | **2110-0407** |
| Sportsman 500 6x6 99-04 | **2110-0407** |
| Sportsman 500 EFI Tractor 10 | **2110-0407** |
| Sportsman 500 H.O. EFI 4x4 06-09 | **2110-0407** |
| Sportsman 500 non EFI 4x4 04 | **2110-0407** |
| Sportsman 500 Non-EFI H.O. 05-06 | **2110-0407** |
| Sportsman X2 500 2-Up 06-08 | **2110-0407** |
| Worker 500 98-02 | **2110-0407** |
| Xplorer 500 97-01 | **2110-0407** |
| Sportsman 600 4x4 03-05 | **2110-0486** |
| Ranger 700 EFI 6x6 06-09 | **2110-0486** |
| Ranger XP 700 4x4 06-09 | **2110-0486** |
| Sportsman 700 4x4 02-08 | **2110-0486** |
| Ranger 800 EFI 4x4 10-12 | **2110-0486** |
| Ranger 800 EFI 6x6 10-13 | **2110-0486** |
| RZR 800 EFI 08-10 | **2110-0486** |
| RZR 800 EFI 12 | **2110-0486** |
| RZR 800 EFI S 09-10, 12 | **2110-0486** |
| Sportsman 800 EFI 4x4 05-13 | **2110-0486** |
| Sportsman 800 EFI 6x6 09-13 | **2110-0486** |
| Sportsman X2 800 EFI 07 | **2110-0486** |
| Sportsman Touring 800 EFI 4x4 08-09 | **2110-0486** |
| **YAMAHA** | |
| YFM600 Grizzly 98-01 | **2110-0956** |

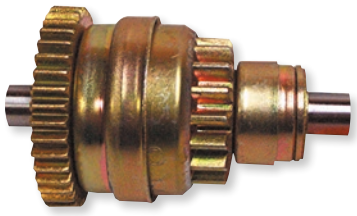

## PARTS UNLIMITED

## PIGNON DE DÉMARREUR

### POUR POLARIS 250/350/400 2 TEMPS (TOUS)

• Pièce de rechange d'origine

• Fabriqué avec une assurance qualité ISO 9002

| DESCRIPTION | RÉF. |
|---|---|
| Pignon de démarreur | **2013-1108** |

2110-0513



2110-0186

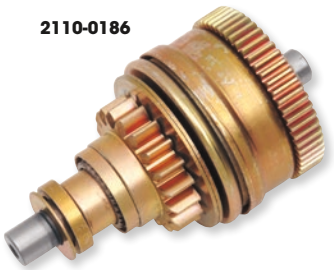

## RICK'S MOTORSPORT ELECTRICS

## PIGNONS DE DÉMARREUR

• Remplace le lanceur de démarreur d'origine

| MODÈLES | RÉF. |
|---|---|
| **CAN-AM** | |
| Outlander 330 XT 05 | **2110-0513** |
| Outlander 330 STD 04-05 | **2110-0513** |
| Outlander 400 STD 04-08 | **2110-0513** |
| Outlander 400 XT 04-08 | **2110-0513** |
| Outlander 400/MAX 04-05 | **2110-0513** |
| Outlander 400 Max Standard EFI 08-12 | **2110-0513** |
| Outlander 400 MAX XT EFI 08-13 | **2110-0513** |
| Outlander 400 XT EFI 08-13 | **2110-0513** |

| MODÈLES | RÉF. |
|---|---|
| **POLARIS** | |
| Tous les modèles 250/350/400/500 2 temps et 4 temps 85-05 | **61-502** |
| Xplorer 300 4x4 95-02 | **61-502** |
| Sportsman 600 Twin 03-05 | **2110-0186** |
| Sportsman 700 Twin/EFI 02-08 | **2110-0186** |
| Ranger 800 (tous) 15 | **2110-0186** |
| Ranger 800 Crew (tous) 10-14 | **2110-0186** |
| Ranger 800 XP (tous) 12 | **2110-0186** |

| MODÈLES | RÉF. |
|---|---|
| **POLARIS (SUITE)** | |
| RZR 800 EFI (tous) 08-13 | **2110-0186** |
| RZR S 800 EFI (tous) 09-14 | **2110-0186** |
| RZR 4 800 EFI (tous) 10-14 | **2110-0186** |
| Sportsman 800 Twin EFI 05-14 | **2110-0186** |
| **YAMAHA** | |
| YFM600 Grizzly 98-01 | **2110-0478** |

**AVERTISSEMENT :** | VOIR PAGE 4 POUR DES INFORMATIONS IMPORTANTES CONCERNANT LES GARANTIES, LA CONFORMITÉ AUX NORMES DE CONTRÔLE DES ÉMISSIONS ET LA RÉGLEMENTATION RELATIVE AU BRUIT.

Tous les produits avec une référence **MAGENTA GRAS** sont nouveaux en 2026.

MOOSE OFFROAD

0924-0581



## ROULEMENTS D'EMBRAYAGE ROUE LIBRE POUR DÉMARREUR

- Pièce de rechange de type origine
- Couche trempée destinée à résister à la pression
- Rails de précision, qui rendent la rotation parfaite

| MODÈLES | RÉF. |
|---|---|
| **HONDA** | |
| TRX450ES/S Foreman 98-01 | **0924-0648** |
| TRX450FE/FM Foreman 02-04 | **0924-0648** |
| TRX500FA Foreman Rubicon 01-08 | **0924-0648** |
| TRX500FE/FM Foreman 05-08 | **0924-0648** |
| TRX500FGA Rubicon 04-08 | **0924-0648** |
| TRX500FPE/FPM Foreman 07-08 | **0924-0648** |
| TRX500TM Foreman 05-06 | **0924-0648** |
| TRX650FA/FGA Rincon 03-05 | **0924-0648** |
| TRX680FA/FGA Rincon 06-21 | **0924-0648** |
| MUV700 Big Red 09-13 | **0924-0648** |
| SXS700M2 Pioneer 700 14-21 | **0924-0648** |
| **KAWASAKI** | |
| KVF360 Prairie 03-09 | **0924-0580** |
| KVF360 4x4 Prairie 03-12 | **0924-0580** |
| KLF400 4x4 Bayou 93-99 | **0924-0580** |
| KVF400 Prairie 99-02 | **0924-0580** |
| KVF400 4x4 Prairie 97-02 | **0924-0580** |
| KVF650 4x4 Prairie 02-03 | **0924-0580** |
| KVF650 4x4 Brute Force 05-13 | **0924-0580** |
| KFX700 V-Force 04-09 | **0924-0580** |
| KVF700 4x4 Prairie 04-06 | **0924-0580** |
| KRF750 4x4 Teryx 08-13 | **0924-0580** |
| KVF750 4x4 Brute Force 05-20 | **0924-0580** |
| KRF800 Teryx/4 14-20 | **0924-0580** |

| MODÈLES | RÉF. |
|---|---|
| **POLARIS** | |
| Ace 900 16-19 | **0924-0695** |
| Ranger XP 900 14-19 | **0924-0695** |
| RZR 900 14-23 | **0924-0695** |
| RZR XP 1000 14-23 | **0924-0695** |
| RZR Pro XP 20-23 | **0924-0695** |
| RZR RS1 18-22 | **0924-0695** |
| General 1000 16-23 | **0924-0695** |
| Ranger 1000/XP 17-18 | **0924-0695** |
| **SUZUKI** | |
| LT-4WD QuadRunner 87-96 | **0924-0581** |
| LT-F250 QuadRunner 88-01 | **0924-0581** |
| LT-F250F QuadRunner 99-02 | **0924-0581** |
| LT-F4WD QuadRunner 97-98 | **0924-0581** |
| LT-F300F KingQuad 99-02 | **0924-0581** |
| LT-F4WDX KingQuad 91-98 | **0924-0581** |
| LT-A400 Eiger Auto 2WD 03-07 | **0924-0647** |
| LT-A400 KingQuad 08-09 | **0924-0647** |
| LT-A400F Eiger Auto 4WD 03-07 | **0924-0647** |
| LT-A400F KingQuad 08-20 | **0924-0647** |
| LT-F400 Eiger 2WD 03-07 | **0924-0647** |
| LT-F400 KingQuad 08 | **0924-0647** |
| LT-F400F Eiger 4WD 03-07 | **0924-0647** |
| LT-F400F KingQuad 08-20 | **0924-0647** |
| **YAMAHA** | |
| YFM350ER Moto-4 87-95 | **0924-0583** |
| YFM350FW Big Bear 87-99 | **0924-0583** |

| MODÈLES | RÉF. |
|---|---|
| **YAMAHA (SUITE)** | |
| YFM350FX Wolverine 00-05 | **0924-0583** |
| YFM350R/S Raptor 04-13 | **0924-0583** |
| YFM350U Big Bear 96-99 | **0924-0583** |
| YFM350/FA Bruin 04-06 | **0924-0584** |
| YFM350FG Grizzly 07-14 | **0924-0584** |
| YFM350X Wolverine 06-09 | **0924-0584** |
| YFM350X Warrior 87-04 | **0924-0583** |
| YFM400 Big Bear 00-04 | **0924-0583** |
| YFM400A/FA Kodiak 01-06 | **0924-0583** |
| YFM400F/FW Big Bear 01-12 | **0924-0583** |
| YFM400FG Grizzly 07-08 | **0924-0583** |
| YFM400FW Kodiak 93-99 | **0924-0583** |
| YFM450FA Kodiak 03-06 | **0924-0583** |
| YFM450FG Grizzly 07-14 | **0924-0583** |
| YFM450K Kodiak 18-20 | **0924-0583** |
| YFM450FX Wolverine 06-10 | **0924-0583** |
| YXR450FA Rhino 06-09 | **0924-0583** |
| YFM550FG Grizzly 09-14 | **0924-0584** |
| YFM660F Grizzly 03-08 | **0924-0584** |
| YXR660F Rhino 04-07 | **0924-0584** |
| YFM700FG Grizzly 07-13 | **0924-0584** |
| YFM700GP Grizzly 19-20 | **0924-0584** |
| YFM700KP Kodiak 19-20 | **0924-0584** |
| YXC/YXM700V Viking 16-20 | **0924-0584** |
| YXR700F Rhino 08-13 | **0924-0584** |

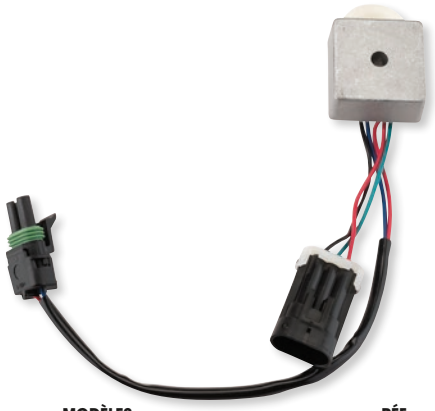

## RELAIS DE DIFFÉRENTIEL ARRIÈRE EN MODE TURF

- Le mode Turf débloque les roues arrière sur les modèles Ranger en mode deux roues motrices
- Cela empêche les roues d'arracher l'herbe dans les virages
- Relais à semi-conducteurs
- Remplacez l'unité défaillante pas par cette solution économique
- Remplace la pièce d'origine 4012829

| MODÈLES | RÉF. |
|---|---|
| **POLARIS** | |
| Ranger 4x4 500 EFI 10-12 | **2130-0307** |
| Ranger 4x4 500 (Mid-Size) 13 | **2130-0307** |
| Ranger 500 2WD 17-21 | **2130-0307** |
| Ranger 500 4x4 18-22 | **2130-0307** |
| Ranger 500 ETX 17 | **2130-0307** |
| Ranger 570 14-21 | **2130-0307** |
| Ranger 570 EPS 14-19 | **2130-0307** |
| Ranger 570 Full Size avec jambe 16 | **2130-0307** |
| Ranger 570 (Full-Size) 15-22 | **2130-0307** |
| Ranger 570 HD 19 | **2130-0307** |
| Ranger 570 Premium 21 | **2130-0307** |
| Ranger 570 SP 22, SP NorthStar 22-23, SP Premium 22-24 | **2130-0307** |
| Ranger Crew 570 14-21 | **2130-0307** |
| Ranger Crew 570 EPS 14-20 | **2130-0307** |
| Ranger Crew 570 Full-Size 15-16 | **2130-0307** |
| Ranger Crew 570 Premium 21 | **2130-0307** |
| Ranger Crew 570 SP/ NorthStar/Premium 22 | **2130-0307** |
| Ranger Crew 570-6 (Full-Size) 16-24 | **2130-0307** |
| Ranger XP 570 16 | **2130-0307** |
| PRO XD Full-Size Diesel 900 (tous) 22-24 | **2130-0307** |
| Ranger 4x4 900 Diesel 11-14 | **2130-0307** |

| MODÈLES | RÉF. |
|---|---|
| **POLARIS (SUITE)** | |
| Ranger Crew 4x4 900 Diesel 12-14 | **2130-0307** |
| Ranger Crew 900 14-19 | **2130-0307** |
| Ranger Crew 900 EPS 14-19 | **2130-0307** |
| Ranger Crew XP 900 18 | **2130-0307** |
| Ranger XP 900 13-19 | **2130-0307** |
| Ranger XP 900 EPS 18-19 | **2130-0307** |
| Ranger XP 900 High Lifter 16 | **2130-0307** |
| Ranger 902 Diesel 22 | **2130-0307** |
| Ranger Diesel HST/Deluxe 14 | **2130-0307** |
| General 1000 EPS 17-19 | **2130-0307** |
| General 1000 EPS Deluxe 18-22 | **2130-0307** |
| General 1000 EPS Premium 18-24 | **2130-0307** |
| General 1000 EPS Sport 20-24 | **2130-0307** |
| General 4 1000 EPS 17-20 | **2130-0307** |
| General 4 1000 EPS Deluxe 21-22 | **2130-0307** |
| General 4 1000 EPS Premium 21-22 | **2130-0307** |
| General XP 1000 EPS 20, EPS Premium/Sport/Ultimate 23-24 | **2130-0307** |
| General XP 1000 EPS Deluxe 21-22 | **2130-0307** |
| General XP 1000 EPS Factory Custom Edition 21 | **2130-0307** |
| General XP 4 1000 EPS Deluxe 20-22, EPS Premium/Sport/Ultimate 23-24 | **2130-0307** |

| MODÈLES | RÉF. |
|---|---|
| **POLARIS (SUITE)** | |
| General XP 4 1000 EPS Factory Custom Edition 21 | **2130-0307** |
| Ranger 1000 Diesel 15-18 | **2130-0307** |
| Ranger Crew 1000 Diesel 15-18 | **2130-0307** |
| Ranger Crew XP 1000 17 | **2130-0307** |
| Ranger Crew XP 1000 EPS 17-18 | **2130-0307** |
| Ranger Crew XP 1000 EPS 19-20 | **2130-0307** |
| Ranger Crew XP 1000 EPS Mud 19-20 | **2130-0307** |
| Ranger Crew XP 1000 EPS NorthStar 18-24 | **2130-0307** |
| Ranger Crew XP 1000 EPS Texas Edition 20 | **2130-0307** |
| Ranger Crew XP 1000 High Lifter 17 | **2130-0307** |
| Ranger Crew XP 1000 Hunter 17 | **2130-0307** |
| Ranger Crew XP 1000 NorthStar 18-24 | **2130-0307** |
| Ranger Crew XP 1000 Premium 21 | **2130-0307** |
| Ranger XP 1000 17 | **2130-0307** |
| Ranger XP 1000 EPS 17-21 | **2130-0307** |
| Ranger XP 1000 EPS Mud 20 | **2130-0307** |
| Ranger XP 1000 EPS NorthStar 20 | **2130-0307** |
| Ranger XP 1000 High Lifter 17-22 | **2130-0307** |
| Ranger XP 1000 Hunter 17 | **2130-0307** |
| Ranger XP 1000 NorthStar 17, 22-24 | **2130-0307** |
| Ranger XP 1000 Ranch 17 | **2130-0307** |

**AVERTISSEMENT :** VOIR PAGE 4 POUR DES INFORMATIONS IMPORTANTES CONCERNANT LES GARANTIES, LA CONFORMITÉ AUX NORMES DE CONTRÔLE DES ÉMISSIONS ET LA RÉGLEMENTATION RELATIVE AU BRUIT.

Tous les produits avec une référence **MAGENTA GRAS** sont nouveaux en 2026.

MOOSE OFFROAD

## RELAIS

- Relais qui remplacent directement la pièce d'origine ; pas d'unités de reproduction
- Chaque relais a exactement la même tension et le même ampérage, pour une installation sans soucis
- Ces relais servent à contrôler des fonctions comme la pompe de carburant, la direction assistée, le ventilateur, l'EFI, etc
- La plupart des engins nécessitent plusieurs relais, qui se trouvent dans la boîte à fusibles

2130-0262

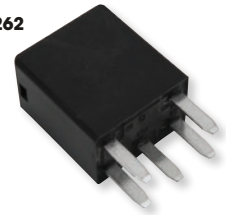

| MODÈLES | RELAIS 1 - RÉF. | RELAIS 2 - RÉF. |
|---|---|---|
| **ARCTIC CAT** | | |
| 366 QUAD 08-11 | **2130-0262** | - |
| 400 QUAD 04-17 | **2130-0262** | - |
| 450 QUAD 10-16 | **2130-0262** | - |
| 500 QUAD 04-14 | **2130-0262** | - |
| 550 QUAD 14-17 | **2130-0262** | - |
| 600 QUAD 22-24 | **2130-0262** | - |
| 650 QUAD 04-08 | **2130-0262** | - |
| 700 QUAD 07-08 | **2130-0262** | - |
| 700 QUAD 13-14 | **2130-0262** | - |
| 1000 QUAD 10-17 | **2130-0262** | - |
| Prowler 500 14-18 | **2130-0262** | - |
| Prowler 550 15 | **2130-0262** | - |
| Prowler 650 06-09 | **2130-0262** | - |
| Prowler 700 13-17 | **2130-0262** | - |
| Prowler 1000 15-17 | **2130-0262** | - |
| Wildcat XX 18-19 | **2130-0262** | - |
| **CAN-AM** | | |
| Outlander 400 11-14 | - | **2130-0264** |
| DS450 12-15 | **2130-0263** | - |
| Outlander 450 15-23 | **2130-0263** | **2130-0264** |
| Outlander 500 07-09 | - | **2130-0264** |
| Outlander 500 10-15 | **2130-0263** | **2130-0264** |
| Renegade 500 08-09 | - | **2130-0264** |
| Renegade 500 10-15 | **2130-0263** | **2130-0264** |
| Outlander 570 16-23 | **2130-0263** | **2130-0264** |
| Renegade 570 16-22 | **2130-0263** | **2130-0264** |
| Outlander 650 10-22 | **2130-0263** | **2130-0264** |
| Outlander 650 06-09 | - | **2130-0264** |
| Commander 700 22-26 | **2130-0263** | **2130-0264** |
| Commander 800 11-20 | **2130-0263** | **2130-0264** |
| Outlander 800 10-15 | **2130-0263** | **2130-0264** |
| Renegade 800 07-11 | - | **2130-0264** |
| Renegade 800 12-15 | **2130-0263** | **2130-0264** |
| Outlander 850 16-24 | **2130-0263** | **2130-0264** |
| Outander 850 25-26 | **2130-0263** | - |
| Renegade 850 16-22 | **2130-0263** | **2130-0264** |
| Commander 1000 11-26 | **2130-0263** | **2130-0264** |
| Defender HD5/HD7/HD8/ HD9/HD10/HD11 16-26 | **2130-0263** | **2130-0264** |

| MODÈLES | RELAIS 1 - RÉF. | RELAIS 2 - RÉF. |
|---|---|---|
| **CAN-AM (SUITE)** | | |
| Maverick 1000 (modèles Non X3) 13-19 | **2130-0263** | **2130-0264** |
| Maverick X3 Turbo (tous) 17-26 | **2130-0263** | **2130-0264** |
| Outlander 1000 12-24 | **2130-0263** | **2130-0264** |
| Outlander 1000 25-26 | **2130-0263** | - |
| Renegade 1000 12-26 | **2130-0263** | **2130-0264** |
| **POLARIS** | | |
| Ranger EV 16-18 | **2130-0258** | **2130-0260** |
| Outlaw 70 21-25 | **2130-0261** | - |
| ACE 150 17-19 | **2130-0258** | - |
| ACE 150 20-21 | **2130-0261** | - |
| Ranger 150 18-25 | **2130-0261** | - |
| RZR 200 21-26 | **2130-0261** | - |
| ACE 325 14-16 | **2130-0258** | - |
| Ranger ETX 325 15-16 | **2130-0258** | - |
| Hawkeye 400 11-14 | **2130-0256** | - |
| Ranger 400 10-14 | **2130-0258** | **2130-0260** |
| Sportsman 400 11-14 | **2130-0256** | - |
| Sportsman 450 16-18 | **2130-0258** | - |
| Sportsman 450 (tous) 19-26 | **2130-0261** | - |
| ACE 500 17-18 | **2130-0258** | - |
| ACE 500 19 | **2130-0261** | - |
| Ranger 500 EFI 08 | **2130-0256** | - |
| Ranger 500 (tous) 09-13 | **2130-0258** | - |
| Ranger 500 17-22 | **2130-0258** | - |
| Scrambler 500 10-12 | **2130-0257** | - |
| Sportsman 500 EFI 08-09 | **2130-0256** | **2130-0257** |
| Sportsman 500 (tous) 10-13 | **2130-0256** | - |
| Sportsman 550 09-14 | **2130-0258** | - |
| ACE 570 15-18 | **2130-0258** | - |
| ACE 570 19 | **2130-0261** | - |
| Ranger 570 Mid-Size (tous) 14-21 | **2130-0258** | - |
| Ranger 570 Full-Size (tous) 15-25 | **2130-0258** | - |
| RZR 570 12-20 | **2130-0258** | - |
| RZR 570 21 | **2130-0261** | - |
| Sportsman 570 (tous) 14-18 | **2130-0258** | - |
| Sportsman 570 (tous) 19-26 | **2130-0261** | - |

| MODÈLES | RELAIS 1 - RÉF. | RELAIS 2 - RÉF. |
|---|---|---|
| **POLARIS (SUITE)** | | |
| Ranger 700 (tous) 07-08 | **2130-0256** | - |
| Ranger Crew 700 6x6 09 | **2130-0256** | - |
| Ranger XP 700 09 | **2130-0258** | **2130-0257** |
| Sportsman 700 05-07 | **2130-0256** | - |
| Ranger 800 (tous) 10-16 | **2130-0258** | **2130-0257** |
| RZR 800 08-09 | **2130-0259** | **2130-0260** |
| RZR S 800 09 | **2130-0259** | **2130-0260** |
| RZR 800 10-14 | **2130-0258** | - |
| Sportsman 800 (tous) 05-14 | **2130-0256** | - |
| Scrambler 850 13-18 | **2130-0258** | - |
| Scrambler 850 19-25 | **2130-0261** | - |
| Sportsman 850 09-19 | **2130-0258** | - |
| Sportsman 850 (tous) 19-26 | **2130-0261** | - |
| ACE 900 16-18 | **2130-0258** | - |
| ACE 900 19 | **2130-0261** | - |
| Brutus 14-18 | **2130-0258** | **2130-0260** |
| Ranger 900 Diesel 11-14 | **2130-0257** | **2130-0260** |
| Ranger XP 900 (tous) 13-19 | **2130-0258** | - |
| RZR 900 (tous) 11-20 | **2130-0258** | - |
| RZR 900 Trail (tous) 21-26 | **2130-0261** | - |
| General 1000 (tous) 16-18 | **2130-0258**[1] | - |
| General 1000 (tous) 18-26 | **2130-0261**[2] | - |
| Ranger 1000 Diesel 15-18 | **2130-0258** | **2130-0260** |
| Ranger 1000 (tous) 17-18 | **2130-0258**[1] | - |
| Ranger 1000 (tous) 18-25 | **2130-0261**[2] | - |
| Ranger HST 15-17 | **2130-0258** | **2130-0260** |
| RZR 1000 (tous) 14-20 | **2130-0258**[1] | - |
| RZR 1000 (tous) 19-26 | **2130-0261**[2] | - |
| RZR Pro XP (tous) 20-26 | **2130-0261** | - |
| RZR Pro R/Pro S (tous) 22-26 | **2130-0261** | - |
| RZR RS1 18-21 | **2130-0261** | - |
| RZR Turbo 16-18 | **2130-0258** | - |
| RZR Turbo (tous) 19-24 | **2130-0261** | - |
| Scrambler 1000 14-18 | **2130-0258** | - |
| Scrambler 1000 20-25 | **2130-0261** | - |
| Sportsman 1000 15-18 | **2130-0258** | - |
| Sportsman 1000 (tous) 19-26 | **2130-0261** | - |

[1] Rech. Polaris RÉF. d'origine 4011283.
[2] Rech. Polaris RÉF. d'origine 4016819.

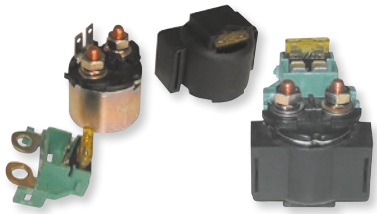

K&L GENUINE

## RELAIS DE DÉMARREUR UNIVERSEL

- Inclut des composants permettant de modifier la plupart des applications 12 V
- Éléments vendus en tant que kit
- Instructions incluses

| DESCRIPTION | RÉF. |
|---|---|
| Relais de démarreur universel | **2110-0011** |



K&S TECHNOLOGIES INCORPORATED

## RELAIS DE DÉMARREUR UNIVERSEL

- Intègre un solénoïde 12 V
- Comprend relais de démarreur, deux supports métalliques, trois jeux supplémentaires de câbles de borne, trois fusibles supplémentaires type lame 30 A et cinq fils avec bornes

| DESCRIPTION | RÉF. |
|---|---|
| Relais de démarreur universel | **2110-0325** |

PARTS UNLIMITED

## BOUCHON DE FIL DE DÉMARREUR

- Pièce de rechange d'origine
- Réparez les connecteurs endommagés ou corrodés
- Remplacement des connecteurs électriques endommagés dans le faisceau de câbles de votre machine
- Conviennent à la plupart des applications



| DESCRIPTION | RÉF. |
|---|---|
| Bouchon de fil de démarreur | **2120-1150** |

**AVERTISSEMENT :** | VOIR PAGE 4 POUR DES INFORMATIONS IMPORTANTES CONCERNANT LES GARANTIES, LA CONFORMITÉ AUX NORMES DE CONTRÔLE DES ÉMISSIONS ET LA RÉGLEMENTATION RELATIVE AU BRUIT.

Tous les produits avec une référence **MAGENTA GRAS** sont nouveaux en 2026.



## SOLÉNOÏDE DE DÉMARREUR UNIVERSEL

- Solénoïde universel pour de nombreux quads et SSV avec boîtiers de démarreur ronds
- Multiples connexions pour une installation facile
- Instructions incluses

| DESCRIPTION | RÉF. |
|---|---|
| Solénoïde de démarreur universel | 2110-0392 |

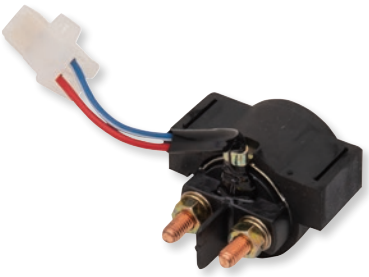

## RELAIS DE DÉMARREUR

- Conçus avec des matériaux de haute qualité
- Pièce de rechange aftermarket au prix compétitif
- Conçu comme pièce de remplacement par boulonnage

| MODÈLES | RÉF. |
|---|---|
| **YAMAHA** | |
| YFM80 Badger 92-01 | 2110-1080 |
| YFM80 Moto 4 85-91 | 2110-1080 |
| YFM100 Champ 87-91 | 2110-1080 |
| YFM200 Moto 4 85-89 | 2110-1080 |
| YTM200E Tri-Moto 83-84 | 2110-1080 |
| YTM200EL Yamahauler 84 | 2110-1080 |
| YTM200ER Yamahauler 85 | 2110-1080 |

| MODÈLES | RÉF. |
|---|---|
| **YAMAHA (SUITE)** | |
| YFM225 Moto 4 86-88 | 2110-1080 |
| YTM225DR Tri-Moto 85-86 | 2110-1080 |
| YTM225DX Tri-Moto 83-85 | 2110-1080 |
| YFB250 Timberwolf 92-00 | 2110-1080 |
| YFM250 Moto 4 89-91 | 2110-1080 |
| YFM350 Big Bear 87-94 | 2110-1080 |
| YFM350 Big Bear 2WD 96-98 | 2110-1080 |

| MODÈLES | RÉF. |
|---|---|
| **YAMAHA (SUITE)** | |
| YFM350 Big Bear 4x4 95-96 | 2110-1080 |
| YFM350 Big Bear 4x4 98-99 | 2110-1080 |
| YFM350 Moto 4 87-95 | 2110-1080 |
| YFM350 Warrior 87-04 | 2110-1080 |
| YFM350 Wolverine 95-05 | 2110-1080 |
| YFP350 Terrapro 88-89 | 2110-1080 |
| YFM400 Kodiak 93-99 | 2110-1080 |



2110-0831



2110-0543



2110-0397



2110-1370

## RELAIS DE DÉMARREUR

- Commutateurs magnétiques de rechange de haute qualité

| MODÈLES | RÉF. |
|---|---|
| **CAN-AM** | |
| Rally 175 03-07 | 2110-0831 |
| Outlander 330 (tous) 04-05 | 2110-0831 |
| Outlander 400 03-05 | 2110-0831 |
| Outlander 400 EFI 09 | 2110-0831 |
| Outlander 400 MAX 04-05 | 2110-0831 |
| Outlander 400 MAX EFI 09-10 | 2110-0831 |
| Outlander 400 Max STD (carburateur) 06-08 | 2110-0831 |
| Outlander 400 Max STD EFI 08, 11-15 | 2110-0831 |
| Outlander 400 Max XT (carburateur) 06-08 | 2110-0831 |
| Outlander 400 MAX XT EFI 08-15 | 2110-0831 |
| Outlander 400 STD (carburateur) 05-08 | 2110-0831 |
| Outlander 400 STD EFI 10-15 | 2110-0831 |
| Outlander 400 XT (carburateur) 04-08 | 2110-0831 |
| Outlander 400 XT EFI 08-14 | 2110-0831 |
| DS450 (tous) 08-15 | 2110-0831 |
| Outlander 450L DPS EFI 15-16 | 2110-0831 |
| Outlander 450L Max DPS EFI 15 | 2110-0831 |
| Outlander 450L Max STD EFI 15 | 2110-0831 |
| Outlander 450L Pro EFI 16 | 2110-0831 |
| Outlander 450L STD EFI 15-16 | 2110-0831 |
| Outlander 500 DPS EFI 13-15 | 2110-0831 |
| Outlander 500 EFI 09-10 | 2110-0831 |
| Outlander 500 MAX DPS EFI 13-15 | 2110-0831 |

| MODÈLES | RÉF. |
|---|---|
| **CAN-AM (SUITE)** | |
| Outlander 500 MAX EFI 09-10 | 2110-0831 |
| Outlander 500 MAX LTD EFI 10 | 2110-0831 |
| Outlander 500 MAX STD EFI 07-14 | 2110-0831 |
| Outlander 500 MAX XT EFI 07-15 | 2110-0831 |
| Outlander 500 Max XT-P EFI 10 | 2110-0831 |
| Outlander 500 STD EFI 07-08, 11-14 | 2110-0831 |
| Outlander 500 XT EFI 07-15 | 2110-0831 |
| Outlander 500 XT-P EFI 10 | 2110-0831 |
| Outlander 500L DPS EFI 15 | 2110-0831 |
| Outlander 500L Max DPS EFI 15 | 2110-0831 |
| Outlander 500L Max STD EFI 15 | 2110-0831 |
| Outlander 500L STD EFI 15 | 2110-0831 |
| Renegade 500 STD EFI 08-15 | 2110-0831 |
| Traxter 500 00-01 | 2110-0831 |
| Traxter 500 5-spd 05 | 2110-0831 |
| Traxter 500 Autoshift STD 01-04 | 2110-0831 |
| Traxter 500 Max STD 04-05 | 2110-0831 |
| Traxter 500 MAX XT 04-05 | 2110-0831 |
| Traxter 500 XL 01-05 | 2110-0831 |
| Traxter 500 XT 01-05 | 2110-0831 |
| Traxtor 500 Footshift 01 | 2110-0831 |
| Traxtor 500 MAX 03 | 2110-0831 |
| Outlander 570 DPS EFI 16 | 2110-0831 |
| Outlander 570 Max DPS EFI 16 | 2110-0831 |

| MODÈLES | RÉF. |
|---|---|
| **CAN-AM (SUITE)** | |
| Outlander 570 Max Pro EFI 16 | 2110-0831 |
| Outlander 570 Max XT EFI 16 | 2110-0831 |
| Outlander 570 Pro EFI 16 | 2110-0831 |
| Outlander 570 XT EFI 16 | 2110-0831 |
| Outlander 570L DPS EFI 16 | 2110-0831 |
| Outlander 570L EFI 16 | 2110-0831 |
| Outlander 570L Max DPS EFI 16 | 2110-0831 |
| Outlander 570L Max STD EFI 16 | 2110-0831 |
| Outlander 570L Pro EFI 16 | 2110-0831 |
| Outlander 570L STD EFI 16 | 2110-0831 |
| Outlander 570L X mr EFI 16 | 2110-0831 |
| Renegade 570 STD EFI 16-17 | 2110-0831 |
| Renegade 570 X xc EFI 16-17 | 2110-0831 |
| DS650 00-05 | 2110-0831 |
| DS650X/Baja 04-07 | 2110-0831 |
| Outlander 650 DPS EFI 13-16 | 2110-0831 |
| Outlander 650 EFI 09-10 | 2110-0831 |
| Outlander 650 MAX DPS EFI 13-17 | 2110-0831 |
| Outlander 650 MAX EFI 09-10 | 2110-0831 |
| Outlander 650 MAX Pro EFI 16-17 | 2110-0831 |
| Outlander 650 Max STD EFI 06-08, 11-15 | 2110-0831 |
| Outlander 650 MAX XT EFI 06-16 | 2110-0831 |
| Outlander 650 MAX XT-P EFI 10-17 | 2110-0831 |
| Outlander 650 STD EFI 06-17 | 2110-0831 |

**AVERTISSEMENT :** VOIR PAGE 4 POUR DES INFORMATIONS IMPORTANTES CONCERNANT LES GARANTIES, LA CONFORMITÉ AUX NORMES DE CONTRÔLE DES ÉMISSIONS ET LA RÉGLEMENTATION RELATIVE AU BRUIT.

Tous les produits avec une référence **MAGENTA GRAS** sont nouveaux en 2026.

RICK'S MOTORSPORT ELECTRICS

# RELAIS DE DÉMARRAGE (SUITE)

| MODÈLES | RÉF. |
|---|---|
| **CAN-AM (SUITE)** | |
| Outlander 650 X mr EFI 13-17 | 2110-0831 |
| Outlander 650 XT EFI 06-17 | 2110-0831 |
| Outlander 650 XT-P EFI 10-11, 15 | 2110-0831 |
| Commander 800 DPS 13 | 2110-0831 |
| Commander 800 STD 11-13 | 2110-0831 |
| Commander 800 XT 11-13 | 2110-0831 |
| Commander 800 XT 11 | 2110-0831 |
| Commander 800R DPS 14-16 | 2110-0831 |
| Commander 800R STD 14-16 | 2110-0831 |
| Commander 800R XT 14-16 | 2110-0831 |
| Outlander 800 Max LTD EFI 07-08 | 2110-0831 |
| Outlander 800 MAX STD EFI 06-08 | 2110-0831 |
| Outlander 800 MAX XT EFI 06-08 | 2110-0831 |
| Outlander 800 STD EFI 06-08 | 2110-0831 |
| Outlander 800 XT EFI 06-08 | 2110-0831 |
| Outlander 800R DPS EFI 13-15 | 2110-0831 |
| Outlander 800R Max DPS EFI 13-15 | 2110-0831 |
| Outlander 800R Max LTD EFI 09-12 | 2110-0831 |
| Outlander 800R Max STD EFI 09-12 | 2110-0831 |
| Outlander 800R Max XT EFI 09-15 | 2110-0831 |
| Outlander 800R Max XT-P EFI 10-15 | 2110-0831 |
| Outlander 800R STD EFI 09-15 | 2110-0831 |
| Outlander 800R X mr EFI 10-12, 15 | 2110-0831 |
| Outlander 800R XT EFI 09-15 | 2110-0831 |
| Outlander 800R XT-P EFI 10-15 | 2110-0831 |
| Outlander 800R X xc EFI 10-11 | 2110-0831 |
| Renegade 800 STD EFI 07-08 | 2110-0831 |
| Renegade 800 X EFI 08 | 2110-0831 |
| Renegade 800R STD EFI 09-15 | 2110-0831 |
| Renegade 800R X EFI 09 | 2110-0831 |
| Renegade 800R X xc EFI 10-15 | 2110-0831 |
| Outlander 850 DPS EFI 16-17 | 2110-0831 |
| Outlander 850 MAX XT EFI 16-17 | 2110-0831 |
| Outlander 850 MAX XT-P EFI 16-17 | 2110-0831 |
| Outlander 850 X mr EFI 16-17 | 2110-0831 |
| Outlander 850 XT EFI 16-17 | 2110-0831 |
| Outlander 850 XT-P EFI 16-17 | 2110-0831 |
| Renegade 850 STD EFI 16-17 | 2110-0831 |
| Renegade 850 X xc EFI 16-17 | 2110-0831 |
| Commander 1000 DPS 13-17, | 2110-0831 |
| Commander 1000 LTD 12-17 | 2110-0831 |
| Commander 1000 STD 11-15 | 2110-0831 |
| Commander 1000 X 11-13 | 2110-0831 |
| Commander 1000 XT 11-16 | 2110-0831 |
| Commander 1000 XT-P 14-16 | 2110-0831 |
| Maverick 1000 X ds 15-16 | 2110-0831 |
| Maverick 1000 X mr 14-16 | 2110-0831 |
| Maverick 1000 X rs DPS 14-15 | 2110-0831 |
| Maverick 1000 X xc 14-16 | 2110-0831 |
| Maverick 1000R STD 13-16 | 2110-0831 |
| Maverick 1000R X rs 13-16 | 2110-0831 |
| Outlander 1000 DPS EFI 13-17 | 2110-0831 |
| Outlander 1000 MAX DPS EFI 13-17 | 2110-0831 |
| Outlander 1000 Max LTD EFI 13-17 | 2110-0831 |
| Outlander 1000 MAX Pro EFI 16-17 | 2110-0831 |
| Outlander 1000 MAX XT EFI 13-17 | 2110-0831 |
| Outlander 1000 MAX XT-P EFI 13-17 | 2110-0831 |
| Outlander 1000 STD EFI 12 | 2110-0831 |
| Outlander 1000 X mr EFI 13-17 | 2110-0831 |
| Outlander 1000 XT EFI 12-17 | 2110-0831 |
| Outlander 1000 XT-P EFI 13-17 | 2110-0831 |
| Outlander 1000R DPS EFI 16-17 | 2110-0831 |
| Outlander 1000R Max LTD EFI 16-17 | 2110-0831 |
| Outlander 1000R Max XT EFI 16-17 | 2110-0831 |
| Outlander 1000R Max XT-P EFI 16-17 | 2110-0831 |
| Outlander 1000R X mr EFI 16-17 | 2110-0831 |
| Outlander 1000R XT EFI 16-17 | 2110-0831 |
| Outlander 1000R XT-P EFI 16-17 | 2110-0831 |
| Renegade 1000 STD EFI 12-17 | 2110-0831 |
| Renegade 1000 X xc EFI 12-17 | 2110-0831 |
| Renegade 1000R STD EFI 16-17 | 2110-0831 |
| **HONDA** | |
| TRX90 Sportrax 06-09, 12-25 | 2110-0414 |
| ATC125M 86-87 | 2110-0415 |
| TRX200 FourTrax 90-97 | 2110-0415 |
| TRX200D FourTrax 91-97 | 2110-0414 |

| MODÈLES | RÉF. |
|---|---|
| **HONDA (SUITE)** | |
| TRX200SX FourTrax 86-88 | 2110-0415 |
| TRX300EX FourTrax 88-00 | 2110-0415 |
| TRX300EX Sportrax 93-06 | 2110-0415 |
| TRX300 FourTrax 88-00 | 2110-0543 |
| FL350 Odyssey 85 | 2110-0415 |
| TRX350 Rancher/4x4 ES/S 00-02 | 2110-0414 |
| FL400R Pilot 89-90 | 2110-0415 |
| TRX400EX 99-07 | 2110-0415 |
| TRX400FW FourTrax Foreman 95-02 | 2110-0414 |
| TRX450ES/S Foreman 98-04 | 2110-0414 |
| TRX500FA FourTrax Foreman Rubicon 01-03 | 2110-0414 |
| **KAWASAKI** | |
| KEF300A Lakota 00 | 2110-0397 |
| KEF300B Lakota Sport 01-03 | 2110-0397 |
| KLF300B/C Bayou 00-04 | 2110-0397 |
| KVF300 Prairie 2x4/4x4 99-02 | 2110-0397 |
| KVF360 Prairie 2x4/4x4 03-11 | 2110-0397 |
| KLF400B Bayou 4x4 93-99 | 2110-0397 |
| KVF400 Prairie 97-02 | 2110-0397 |
| KAF620S Mule 4000/4010 14-21 | 2110-0397 |
| KVF650i Brute Force 4x4i 06-12 | 2110-0397 |
| KRF750 Teryx 4x4 08-21 | 2110-0397 |
| KVF750i Brute Force 4x4i 06-23 | 2110-0397 |
| KRT800 Teryx4 15-25 | 2110-0397 |
| **POLARIS** | |
| RZR 170 10-11 | 2110-0434 |
| Phoenix 200 05-13 | 2110-0434 |
| Sawtooth 200 06-07 | 2110-0434 |
| TOUS les modèles 250-500cc (sauf Magnum 500 2x4/4x4 97-02) 89-02 | 2110-0150 |
| Ace 325 EFI 14-16 | 2110-0468 |
| Trailblazer 330 08-13 | 2110-0468 |
| Trail Boss 330 07-13 | 2110-0468 |
| Ranger 400 4x4 10-13 | 2110-0468 |
| Sportsman 450 07, 16-20 | 2110-0468 |
| Ranger 500 2x4 07-09 | 2110-0468 |
| Ranger 500 EFI 4x4 06-13 | 2110-0468 |
| Scrambler 500 2x4 07-08 | 2110-0468 |
| Scrambler 500 4x4 07-12 | 2110-0468 |
| Sportsman 500 HO 08-13 | 2110-0468 |
| Sportsman 500 6x6 07-08 | 2110-0468 |
| Sportsman 500 EFI H.O./X2 EFI 06-09 | 2110-0468 |
| Sportsman 550 XP/XP EPS 09 | 2110-0468 |
| Sportsman 550 X2 10 | 2110-0468 |
| Ace 570 14-19 | 2110-0468 |
| Ranger 570/Crew (tous) 14-22 | 2110-0468 |
| RZR 570 (tous) 12-22 | 2110-0468 |
| Sportsman 570 (tous) 17-22 | 2110-0468 |
| Ranger 700 EFI 4x4/6x6 06-09 | 2110-0468 |
| Sportsman 700 EFI 4x4 07 | 2110-0468 |
| Sportsman 700 X2 EFI 08 | 2110-0468 |
| RZR 800 EFI (tous) 08-13 | 2110-0468 |
| RZR S 800 EFI (tous) 10-14 | 2110-0468 |
| Sportsman 800 EFI 07-13 | 2110-0468 |
| Sportsman Touring 800 EFI 08-09 | 2110-0468 |
| Sportsman 800 X2 EFI 07-09 | 2110-0468 |
| Sportsman 800 EFI 6x6 09-13 | 2110-0468 |
| Sportsman Forest 800 6x6 12-13 | 2110-0468 |
| Ranger 800 (tous) 08-16 | 2110-0468 |
| Scrambler 850 (tous) 18 | 2110-0468 |
| Ace 900 16-19 | 2110-0468 |
| Ranger 900 13-14 | 2110-0468 |
| RZR XP 900/XP 4 (tous) 11-16 | 2110-0468 |
| RZR XP 1000 (tous) 14-16 | 2110-0468 |
| **YAMAHA** | |
| YFM80 Moto 4 85-91 | 2110-0080 |
| YFM80 Badger 92-01 | 2110-0080 |
| YFM100 Moto 4 Champ 87-91 | 2110-0080 |
| YFM200/DX Moto 4 85-89 | 2110-0080 |
| YTM200 Tri-Moto 83-85 | 2110-0080 |
| YTM200ER 85-86 | 2110-0080 |
| YFM225 Moto 4 86-88 | 2110-0080 |
| YTM225DR Tri-Moto 85-86 | 2110-0080 |
| YTM225DX Tri-Moto 83-85 | 2110-0080 |
| YFB250 Timberwolf 92-97, 99-00 | 2110-0080 |

| MODÈLES | RÉF. |
|---|---|
| **YAMAHA (SUITE)** | |
| YFM250X Bear Tracker 99 | 2110-0573 |
| YFM250 Moto 4 89-91 | 2110-0080 |
| YFM350D/DH 350 Grizzly 4x4 14 | 2110-0573 |
| YFM350ER Moto 4 87-95 | 2110-0080 |
| YFM350FA/FAH Bruin 4x4 04-06 | 2110-0573 |
| YFM350FG Grizzly 4x4 07-14 | 2110-0573 |
| YFM350FGI/FGIH Grizzly IRS 4x4 07-11 | 2110-0573 |
| YFM350G Grizzly 07-11 | 2110-0573 |
| YFM350X Warrior 87-04 | 2110-0080 |
| YFM350 Big Bear 2x4/4x4 87-96, 98 | 2110-0080 |
| YFM350U Big Bear 2x4 99 | 2110-0080 |
| YFM350 Raptor 04-13 | 2110-0573 |
| YFM350FX Wolverine 4x4 96-06 | 2110-0080 |
| YFP350 Terrapro Moto 4 88-89 | 2110-0080 |
| YFM400A Kodiak 2x4 00-04 | 2110-0573 |
| YFM400F Big Bear/4x4 00-12 | 2110-0573 |
| YFM400FA Kodiak Ultramatic 4x4 00-06 | 2110-0573 |
| YFM400FAH Kodiak Ultramatic Hunter Edition 4x4 00-06 | 2110-0573 |
| YFM400FAH Kodiak Ultramatic Realtree X-Tra 00-02 | 2110-0573 |
| YFM400FB Big Bear IRS 4x4 07-12 | 2110-0573 |
| YFM400FBE Big Bear IRS Exploring Edition 4x4 07 | 2110-0573 |
| YFM400FBH Big Bear IRS Hunter Edition 4x4 07-12 | 2110-0573 |
| YFM400FG/FGH Grizzly 4x4 07 | 2110-0573 |
| YFM400FH Big Bear Hunter Edition 4x4 00 | 2110-0573 |
| YFM400FW Kodiak 4x4 93-99 | 2110-0080 |
| YFM400FWN Big Bear 4x4 00-04 | 2110-0573 |
| YFM400FWNH Big Bear Hunter Edition 4x4 01-02 | 2110-0573 |
| YFM400N Big Bear 2x4 00-04 | 2110-0573 |
| YFM400NH Big Bear Hunter Edition 2x4 01-02 | 2110-0573 |
| YFM450D/DA Grizzly 4x4 14 | 2110-0573 |
| YFM450FAH Kodiak Hunter Edition 4x4 03-06 | 2110-0573 |
| YFM450FG/FGH Grizzly 4x4 07-13 | 2110-0573 |
| YFM450FGOH Grizzly Outdoorsman Edition 4x4 07 | 2110-0573 |
| YFM450FGPH Grizzly EPS Hunter Edition 4x4 11-13 | 2110-0573 |
| YFM450FGSE Grizzly Special Edition 4x4 07-08 | 2110-0573 |
| YFM450FHP Grizzly EPS 4x4 11-13 | 2110-0573 |
| YFM450FSE Kodiak Special Edition 4x4 05-06 | 2110-0573 |
| YFM450FX Wolverine 4x4 06-10 | 2110-0573 |
| YFM450FXSE Wolverine Special Edition 4x4 07-08 | 2110-0573 |
| YFM450P/PH Grizzly 4x4 14 | 2110-0573 |
| YXR45F Rhino 450 06 | 2110-0573 |
| YFM550 Grizzly 09-14 | 2110-1370 |
| YFM660F Grizzly 4x4 02-04 | 2110-0573 |
| YFM660FA Grizzly 4x4 05-08 | 2110-0573 |
| YFM660FAH Grizzly 4x4 Hardwoods Hunter Edition 05-06 | 2110-0573 |
| YFM660FAHD Grizzly Ducks Unlimited Edition 4x4 06 | 2110-0573 |
| YFM660FAHW Grizzly Wetlands Hunter Edition 4x4 05 | 2110-0573 |
| YFM660FASE Grizzly Special Edition 4x4 05-06 | 2110-0573 |
| YFM660FG/FGH Grizzly 4x4 07-08 | 2110-0573 |
| YFM660F-GY Grizzly Limited Edition 4x4 03 | 2110-0573 |
| YFM660FH Grizzly Hardwoods Hunter Edition 4x4 04 | 2110-0573 |
| YFM660FH Grizzly Hunter Edition 4x4 02 | 2110-0573 |
| YFM660FH-H Grizzly Hardwods Hunter Edition 4x4 03 | 2110-0573 |
| YFM660FH-WL Grizzly Wetlands Hunter Edition 4x4 03-04 | 2110-0573 |
| YFM660FLE Grizzly Limited Edition 4x4 04-05 | 2110-0573 |
| YXR660F Rhino 660 04-07 | 2110-0573 |
| YFM700 Grizzly 07-23 | 2110-1370 |
| YFM700 Kodiak 16-23 | 2110-1370 |

**AVERTISSEMENT :** VOIR PAGE 4 POUR DES INFORMATIONS IMPORTANTES CONCERNANT LES GARANTIES, LA CONFORMITÉ AUX NORMES DE CONTRÔLE DES ÉMISSIONS ET LA RÉGLEMENTATION RELATIVE AU BRUIT.

Tous les produits avec une référence **MAGENTA GRAS** sont nouveaux en 2026.

ÉCHAPPEMENT
LAMES À NEIGE ET ACCESSOIRES
TREUILS ET FIXATIONS
AUDIO
ACCESSOIRES GÉNÉRAUX ET CADENAS/ ANTIVOLS
PORTE-BAGAGES ET ACCESSOIRES
COFFRES, BAGAGES ET RANGEMENT
PIÈCES PLASTIQUES ET DE CARÉNAGE
PARE-CHOCS ET PROTECTIONS
GUIDONS ET COMMANDES
ROUES ET ACCESSOIRES
FREINS
COURROIES, CHAÎNES, PIGNONS ET COURONNES
TRANSMISSION
SUSPENSION
MOTEUR ET REFROIDISSEMENT
ADMISSION
ÉLECTRICITÉ
ÉCLAIRAGE
OUTILLAGE ET PROMOTION



2110-1164



2110-1184

PARTS EUROPE

## RELAIS DE DÉMARREUR

- 100 % d'unités et de composants neufs
- Bornes de contact en cuivre
- Base isolée avec boîtier phénolique
- Contact bouton-poussoir
- Vente à l'unité

| MODÈLES | RÉF. |
|---|---|
| **ARCTIC CAT** | |
| 400 4x4 Auto 03-08 | 2110-1164 |
| 400 4x4 01-06 | 2110-1164 |
| DVX400 07-08 | 2110-1165 |
| 500 4x4 Auto 00-08 | 2110-1164 |
| H1 550 EFI 4x4 GT EFT 12 | 2110-1165 |
| H1 650 4x4 3 In 1 07 | 2110-1165 |
| H1 650 4x4 08-11 | 2110-1165 |
| Prowler 650 EFI 4x4 XT 07-08 | 2110-1165 |
| 700 4x4 Diesel Auto 07-09 | 2110-1165 |
| Wildcat 1000 EFI H.O. 4x4 LTD 13-14 | 2110-1165 |
| Wildcat 1000 EFI H.O. 4x4 X EPS 15 | 2110-1165 |
| Wildcat 1000 EFI H.O. 4x4 13-14 | 2110-1165 |
| Wildcat 4 1000 EFI H.O. 4x4 X 14 | 2110-1165 |
| **HONDA** | |
| TRX90 12-20 | 2110-1164 |
| ATC200 X 83-85 | 2110-1164 |
| TRX250TE Fourtrax Recon ES 02-20 | 2110-1164 |
| TRX300EX SporTrax 00-05 | 2110-1164 |
| TRX300 FourTrax 88-00 | 2110-1187 |
| TRX350FE 4x4 FourTrax Rancher ES 00-06 | 2110-1164 |
| TRX350FM 4x4 FourTrax Rancher 00-06 | 2110-1164 |

| MODÈLES | RÉF. |
|---|---|
| **HONDA (SUITE)** | |
| TRX350TE FourTrax Rancher ES 00-06 | 2110-1171 |
| TRX350TM FourTrax Rancher 00-06 | 2110-1164 |
| 450ES FourTrax Foureman ES 98-01 | 2110-1171 |
| 500FA FourTrax Foreman Rubicon 01-14 | 2110-1164 |
| 500FE 4x4 FourTrax Foreman ES 05-13 | 2110-1164 |
| 500FM 4x4 FourTrax Foreman 05-13 | 2110-1164 |
| 650FA FourTrax Rincon 03-05 | 2110-1164 |
| **KAWASAKI** | |
| KLF220 Bayou 00-02 | 2110-1182 |
| KLF250 Bayou 03-10 | 2110-1182 |
| **POLARIS** | |
| Trail Blazer 250 2x4 03-06 | 2110-1358 |
| 300 6x6 94 | 2110-1184 |
| Trail Boss 330 2x4 05-06 | 2110-1358 |
| Sportsman 300 4x4 08-10 | 2110-1184 |
| Magnum 330 05-06 | 2110-1358 |
| Sportsman 400 H.O. 4x4 08-12 | 2110-1184 |
| Sportsman 450 06-07 | 2110-1358 |
| Ranger 500 EFI 04-12 | 2110-1358 |
| Scrambler 500 05-06 | 2110-1358 |
| Sportsman 500 6x6 05 | 2110-1358 |

| MODÈLES | RÉF. |
|---|---|
| **POLARIS (SUITE)** | |
| Sportsman XP 550 EFI 4x4 E{S 09 | 2110-1184 |
| Sportsman XP 550 EFI 4x4 09 | 2110-1184 |
| Sportsman 600 4x4 05 | 2110-1358 |
| Sportsman 700 4x4 05 | 2110-1358 |
| **SUZUKI** | |
| LT-F160 QuadSport 03-04 | 2110-1166 |
| LT-F160 QuadRunner 97-02 | 2110-1166 |
| LT-F300 KingQuad 00-02 | 2110-1166 |
| LT-A450 KingQuad 07-10 | 2110-1350 |
| LT-A500 KingQuad 11-23 | 2110-1350 |
| LT-A750 KingQuad 09-21 | 2110-1350 |
| **YAMAHA** | |
| YFM80 00-03 | 2110-1187 |
| YFM250B Big Bear 07-09 | 2110-1167 |
| YFM250B Bruin 06 | 2110-1167 |
| YFM250X Bear Tracker 00-04 | 2110-1167 |
| YFM350X Warrior 00-04 | 2110-1187 |
| YFM350X Wolverine Sport 06-09 | 2110-1167 |
| YFM660R Raptor 01-05 | 2110-1167 |




2120-0994






2120-0992

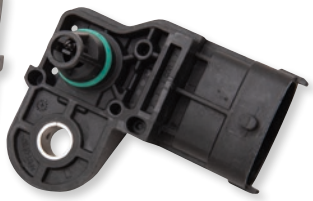

MOOSE OFFROAD

## CAPTEURS T-MAP

- Destinés à remplacer les capteurs encrassés ou inadéquats, susceptibles de causer un ralenti brusque ou instable, des calages ou un mauvais fonctionnement d'ensemble

| MODÈLES | RÉF. |
|---|---|
| **CAN-AM** | |
| Outlander 400 08-14 | 2120-0994 |
| DS450 08-15 | 2120-0994 |
| Outlander 450 15-20 | 2120-0994 |
| Outlander 500 07-15 | 2120-0994 |
| Renegade 500 08-15 | 2120-0994 |
| Outlander 570 16-21 | 2120-0994 |
| Renegade 570 16-21 | 2120-0994 |
| Outlander 650 06-19 | 2120-0994 |
| Renegade 650 18-19 | 2120-0994 |
| Commander 800 11-20 | 2120-0994 |
| Maverick 800 18-21 | 2120-0994 |
| Outlander 800 06-15 | 2120-0994 |
| Renegade 800 07-15 | 2120-0994 |
| Outlander 850 16-21 | 2120-0994 |
| Renegade 850 16-21 | 2120-0994 |
| Commander 1000 11-20 | 2120-0994 |
| Defender HD5 17-21 | 2120-0994 |
| Defender HD8 16-21 | 2120-0994 |
| Defender HD10 16-21 | 2120-0994 |
| Maverick 1000 14-21 | 2120-0994 |
| Maverick 1000 Turbo (situé sur le collecteur d'admission) 15-16 | 2120-1200 |

| MODÈLES | RÉF. |
|---|---|
| **CAN-AM (SUITE)** | |
| Maverick 1000 Turbo (situé sur le pipe d'admission du corps d'injection) 15-16 | 2120-1201 |
| Maverick X3 Turbo (situé sur la boîte à air) (non compatible avec Turbo RR) 17-22 | 2120-1200 |
| Maverick X3 Turbo (situé sur le pipe d'admission du corps d'injection) (non compatible avec Turbo RR) 17-22 | 2120-1201 |
| Outlander 1000 12-21 | 2120-0994 |
| Renegade 1000 12-21 | 2120-0994 |
| **POLARIS** | |
| ACE 150 17-21 | 2120-0992 |
| Ranger 150 18-21 | 2120-0992 |
| ACE 325 14-16 | 2120-0992 |
| Hawkeye 325 15 | 2120-0992 |
| Ranger ETX 325 15-16 | 2120-0992 |
| Sportsman ETX 325 15 | 2120-0992 |
| Sportsman 450 16-21 | 2120-0992 |
| ACE 500 17-19 | 2120-0992 |
| Ranger 500 17-21 | 2120-0992 |
| ACE 570 15-19 | 2120-0992 |
| Ranger 570 14-21 | 2120-0992 |
| RZR 570 12-20 | 2120-0992 |

| MODÈLES | RÉF. |
|---|---|
| **POLARIS (SUITE)** | |
| Sportsman 570 14-21 | 2120-0992 |
| Ranger 700 05-09 | 2120-0992 |
| Sportsman 700 EFI 04-08 | 2120-0992 |
| Ranger 800 10-16 | 2120-0992 |
| RZR 800 08-14 | 2120-0992 |
| Sportsman 800 05-14 | 2120-0992 |
| Scrambler 850 13-21 | 2120-0992 |
| Sportsman 850 12-21 | 2120-0992 |
| ACE 900 16-19 | 2120-0992 |
| Ranger XP 900 13-19 | 2120-0992 |
| RZR 900 15-20 | 2120-0992 |
| General 1000 16-21 | 2120-0992 |
| Ranger XP 1000 17-21 | 2120-0992 |
| RZR 1000 14-21 | 2120-0992 |
| RZR Pro XP 20-21 | 2120-0992 |
| RZR Turbo (uniquement pour les entrées d'air duct T-Map) 16-21 | 2120-0992 |
| RZR RS1 18-21 | 2120-0992 |
| Scrambler 1000 14-21 | 2120-0992 |
| Sportsman 1000 15-21 | 2120-0992 |

**AVERTISSEMENT :** VOIR PAGE 4 POUR DES INFORMATIONS IMPORTANTES CONCERNANT LES GARANTIES, LA CONFORMITÉ AUX NORMES DE CONTRÔLE DES ÉMISSIONS ET LA RÉGLEMENTATION RELATIVE AU BRUIT.

Tous les produits avec une référence **MAGENTA GRAS** sont nouveaux en 2026.



2106-0425



2106-0428

## CONTACTEURS D'ALLUMAGE

- Pièces destinées à remplacer directement celle d'origine
- Livrés avec un écrou de fixation et deux clés
- Disponibles pour la plupart des modèles de 1996 à aujourd'hui
- Remplacement de clés perdues ou de commutateurs défectueux
- Cache-clé et clé vierge pour contacteur de démarrage vendus à part

**REMARQUE : La clé vierge est UNIQUEMENT compatible avec les contacteurs d'allumage Moose 2106-0425, 2106-0426, 2106-0427, 2106-0428, 2106-0429, 2106-0494, 2106-0496, 2106-0498, 2106-0500, 2106-0501 et 2106-0502. Elle ne convient PAS pour le contacteur d'origine.**

| MODÈLES | RÉF. |
|---|---|
| **ARCTIC CAT** | |
| 250 2x4 99-00 | **2106-0494** |
| 250 2x4 00-05 | **2106-0495** |
| 300 2x4/4x4 98-00 | **2106-0494** |
| 300 2x4/4x4 00-05 | **2106-0495** |
| 350 2x4/4x4 11-12 | **2106-0495** |
| 366 4x4 08-11 | **2106-0495** |
| 375 2x4/4x4 02 | **2106-0495** |
| 400 2x4/4x4 98-00 | **2106-0494** |
| 400 2x4/4x4 00-07 | **2106-0495** |
| 400 4x4 (tous) 08-14 | **2106-0531** |
| 400 2x4/4x4/Alterra 13-17 | **2106-0495** |
| DVX400 04 | **2106-0495** |
| DVX400 06-08 | **2106-0496** |
| 425 2x4/4x4 11-12 | **2106-0495** |
| 450 XC 11-17 | **2106-0495** |
| 450 4x4 (tous) 10-12 | **2106-0531** |
| 450 2x4/4x4/Alterra 13-19 | **2106-0495** |
| 454 2x4/4x4 96-98 | **2106-0494** |
| 500 4x4 98-00 | **2106-0494** |
| 500 4x4 00-07 | **2106-0495** |
| 500 4x4 (tous) 08-17 | **2106-0531** |
| 550 4x4 (tous) 09-17 | **2106-0531** |
| 650 H1 4x4 (tous) 08-11 | **2106-0531** |
| 700 4x4 (tous) 08-19 | **2106-0531** |
| 1000 4x4 (tous) 08-17 | **2106-0531** |
| Prowler 500 (tous) 14-17 | **2106-0618** |
| Prowler 550 (tous) 09-15 | **2106-0618** |
| Prowler 650 (tous) 06-09 | **2106-0618** |
| Prowler 700 (tous) 08-17 | **2106-0618** |
| Prowler 1000 (tous) 09-17 | **2106-0618** |
| Prowler Pro (tous) 19-23 | **2106-0618** |
| Wildcat 1000 12-14 | **2106-0618** |
| Wildcat Sport 16-19 | **2106-0618** |
| Wildcat Trail 14-20 | **2106-0618** |
| Wildcat X/XX 15-22 | **2106-0618** |
| **CAN-AM** | |
| DS 50 02-06 | **2106-0635** |
| DS 90 (2 temps) 02-06 | **2106-0635** |
| DS 90 (4 temps) 02-07 | **2106-0635** |
| Rally 175 03-04 | **2106-0626** |
| Outlander 330 04-05 | **2106-0626** |

| MODÈLES | RÉF. |
|---|---|
| **CAN-AM (SUITE)** | |
| Outlander 400 (sauf EFI) 03-08 | **2106-0626** |
| Traxter 99-04 | **2106-0535** |
| **CFMOTO** | |
| CFORCE 400 (tous) 16-22 | **2106-0625** |
| CFORCE 500 (tous) 07-12 | **2106-0622** |
| CFORCE 500 SWB 13-16 | **2106-0622** |
| CFORCE 500 S 17-22 | **2106-0625** |
| CFORCE 500 H.O. 15-18 | **2106-0624** |
| CFORCE 600 (tous) 10-12 | **2106-0622** |
| CFORCE 600 LWB 13-14 | **2106-0622** |
| CFORCE 600 19 | **2106-0624** |
| ZFORCE 500 16-22 | **2106-0623** |
| ZFORCE 800 EX/Trail 15-22 | **2106-0623** |
| ZFORCE 1000 18-19 | **2106-0623** |
| **HONDA** | |
| TRX250 Recon 97-20 | **2106-0488** |
| TRX300EX 93-06 | **2106-0489** |
| TRX300EX 07-09 | **2106-0492** |
| TRX300 FourTrax 90-00 | **2106-0490** |
| TRX350 Rancher 00-06 | **2106-0493** |
| TRX400 Rancher 04-07 | **2106-0493** |
| TRX450R/ER 04-14 | **2106-0491** |
| TRX450 Foreman 98-01 | **2106-0493** |
| TRX500 Foreman 01-04 | **2106-0493** |
| **KAWASAKI** | |
| KLF110 Mojave 88 | **2106-0497** |
| KLF220 Bayou 88-95 | **2106-0497** |
| KLF300 Bayou 88-05 | **2106-0498** |
| KEF300 Lakota 95-03 | **2106-0498** |
| KVF300 Prairie 99 | **2106-0498** |
| KVF300 Prairie 00-02 | **2106-0561** |
| KVF360 Prairie 03-12 | **2106-0561** |
| KLF400 Bayou 93-99 | **2106-0498** |
| KVF400 Prairie 97-98 | **2106-0498** |
| KVF400 Prairie 99-02 | **2106-0561** |
| KFX400 05-06 | **2106-0496** |
| KFX450R 08-14 | **2106-0561** |
| KVF650 Prairie 02-03 | **2106-0500** |
| KVF650 Brute Force 05-13 | **2106-0500** |
| KVF650i Brute Force 06-13 | **2106-0619** |
| KFX700 V-Force 04-09 | **2106-0500** |

| MODÈLES | RÉF. |
|---|---|
| **KAWASAKI (SUITE)** | |
| KVF700 Prairie 04-06 | **2106-0500** |
| KVF750 Brute Force 05-21 | **2106-0619** |
| KRF750 Teryx (tous) 08-13 | **2106-0620** |
| KRF800 Teryx (tous) 14-23 | **2106-0620** |
| MULE PRO-FX 820 16-22 | **2106-0620** |
| MULE PRO-FXR 820 18-22 | **2106-0620** |
| MULE PRO-FXT 820 15-23 | **2106-0620** |
| KRX1000 Teryx (tous) 20-23 | **2106-0620** |
| MULE PRO-DX 16-22 | **2106-0620** |
| MULE PRO-DXT 16-23 | **2106-0620** |
| **POLARIS** | |
| Ranger EV 16-18 | **2106-0429** |
| Outlaw 70 21-24 | **2106-0631** |
| RZR 200 21-24 | **2106-0631** |
| 250 2x4/4x4 93-95 | **2106-0530** |
| Trail Blazer 250 96-98 | **2106-0425** |
| Trail Blazer 250 99 | **2106-0426** |
| Trail Blazer 250 00-01 | **2106-0427** |
| Trail Blazer 250 02-06 | **2106-0428** |
| Trail Boss 250 1989-92 | **2106-0530** |
| Trail Boss 250 96-99 | **2106-0425** |
| Trail Boss 250 00-01 | **2106-0427** |
| Trail Boss 250 02 | **2106-0428** |
| 300 2x4/4x4 94-95 | **2106-0530** |
| Sportsman 300 08-10 | **2106-0428** |
| Xplorer 300 96-99 | **2106-0425** |
| Xpress 300 96-99 | **2106-0425** |
| Sportsman 335 99-00 | **2106-0425** |
| ACE 325 16 | **2106-0429** |
| Magnum 325 00-01 | **2106-0427** |
| Magnum 325 02 | **2106-0428** |
| Ranger ETX 325 15-16 | **2106-0429** |
| Sportsman ETX 325 15 | **2106-0428** |
| Xpedition 325 00 | **2106-0427** |
| Xpedition 325 01-02 | **2106-0428** |
| ATP 330 04-05 | **2106-0428** |
| Magnum 330 03-06 | **2106-0428** |
| Trail Blazer 330 08-13 | **2106-0428** |
| Trail Boss 330 03-07 | **2106-0428** |
| Sportsman 335 00 | **2106-0427** |
| Worker 335 99 | **2106-0425** |

**Suite de la section CONTACTEURS D'ALLUMAGE page suivante.**

**AVERTISSEMENT :** VOIR PAGE 4 POUR DES INFORMATIONS IMPORTANTES CONCERNANT LES GARANTIES, LA CONFORMITÉ AUX NORMES DE CONTRÔLE DES ÉMISSIONS ET LA RÉGLEMENTATION RELATIVE AU BRUIT.

Tous les produits avec une référence **MAGENTA GRAS** sont nouveaux en 2026.

# CONTACTEURS DÉMARRAGE (SUITE)

| MODÈLES | RÉF. |
|---|---|
| **POLARIS (SUITE)** | |
| 350L 2x4/4x4 93 | **2106-0530** |
| Trail Boss 350L 90-92 | **2106-0530** |
| 400L 2x4/4x4 94-95 | **2106-0530** |
| Hawkeye (tous) 04-15 | **2106-0428** |
| Big Boss 400L 97 | **2106-0426** |
| Ranger 400 10-14 | **2106-0429** |
| Scrambler 400 95 | **2106-0530** |
| Scrambler 400 96-98 | **2106-0425** |
| Scrambler 400 99 | **2106-0426** |
| Scrambler 400 00-01 | **2106-0427** |
| Scrambler 400 02 | **2106-0428** |
| Sport 400 94-95 | **2106-0530** |
| Sport 400 96-98 | **2106-0425** |
| Sport 400 99 | **2106-0426** |
| Sportsman 400L 93-95 | **2106-0530** |
| Sportsman 400L 96 | **2106-0425** |
| Sportsman 400L 96-97 | **2106-0426** |
| Sportsman 400 01 | **2106-0427** |
| Sportsman 400 02-05 | **2106-0428** |
| Sportsman 400 H.O. 08-14 | **2106-0428** |
| Trail Blazer 400 03 | **2106-0428** |
| Xplorer 400 95 | **2106-0530** |
| Xplorer 400 96-98 | **2106-0425** |
| Xplorer 400 99 | **2106-0426** |
| Xplorer 400 00-01 | **2106-0427** |
| Xplorer 400 02 | **2106-0428** |
| Xpress 400 96-97 | **2106-0425** |
| Magnum 425 95 | **2106-0530** |
| Magnum 425 96 | **2106-0425** |
| Magnum 425 97-98 | **2106-0426** |
| Xpedition 425 00 | **2106-0427** |
| Xpedition 425 01-02 | **2106-0428** |
| Outlaw 450 08 | **2106-0427** |
| Sportsman 450 06-07 | **2106-0428** |
| Sportsman 450 H.O. 16-20 | **2106-0428** |
| Sportsman 450 H.O. 21-24 | **2106-0631** |
| ACE 500 17-19 | **2106-0429** |
| ATP 500 04-05 | **2106-0428** |
| Big Boss 6x6 89-92 | **2106-0530** |
| Big Boss 500 98-99 | **2106-0426** |
| Magnum 500 99 | **2106-0426** |
| Magnum 500 00-01 | **2106-0427** |
| Magnum 500 02-03 | **2106-0428** |
| Outlaw 500 06-07 | **2106-0427** |
| Predator 500 03-07 | **2106-0427** |
| Ranger 500 99-10 | **2106-0428** |
| Ranger 500 11-13 | **2106-0429** |
| Scrambler 500 97-98 | **2106-0425** |
| Scrambler 500 99 | **2106-0426** |
| Scrambler 500 00-01 | **2106-0427** |
| Scrambler 500 02-12 | **2106-0428** |
| Sportsman 500 96-98 | **2106-0425** |
| Sportsman 500 99 | **2106-0426** |
| Sportsman 500 00-01 | **2106-0427** |
| Sportsman 500 02-13 | **2106-0428** |
| Worker 500 99 | **2106-0426** |
| Worker 500 01 | **2106-0427** |
| Xplorer 500 97 | **2106-0425** |
| Outlaw 525 07-08 | **2106-0427** |
| Sportsman XP 550 09-14 | **2106-0428** |
| ACE 570 16-19 | **2106-0429** |
| RZR 570 (avec commutateur à clé 4 positions) 12-18 | **2106-0429** |
| RZR 570 (avec commutateur à clé 3 positions) 13-17 | **2106-0428** |
| Ranger 570 Mid-Size 14-19 | **2106-0429** |
| Ranger 570 Full-Size 15 | **2106-0428** |
| Ranger 570 Full-Size 16-19 | **2106-0429** |
| Sportsman 570 (tous) 14-18 | **2106-0428** |
| Sportsman 570 Std (fabriqué avant 07/01/19) 19-20 | **2106-0428** |

| MODÈLES | RÉF. |
|---|---|
| **POLARIS (SUITE)** | |
| Sportsman 570 Std (fabriqué après 07/01/19) 19-20 | **2106-0560** |
| Sportsman 570 (tous sauf 6x6/Touring) 21-24 | **2106-0631** |
| Sportsman 570 6x6/Touring (fabriqué avant 01/01/19) 19-20 | **2106-0428** |
| Sportsman 570 6x6/Touring (fabriqué après 01/01/19) 19-24 | **2106-0560** |
| Sportsman 570 HD Utility (fabriqué après 01/01/19) 19-20 | **2106-0560** |
| Sportsman X2 570 20-21 | **2106-0560** |
| Sportsman 600 03-05 | **2106-0428** |
| Ranger TM 650 04-06 | **2106-0428** |
| Ranger 700 05-09 | **2106-0428** |
| Sportsman 700 02-07 | **2106-0428** |
| Ranger 800 (sauf 13-14 Ranger 800 Mid-Size) 10-14 | **2106-0428** |
| Ranger 800 Mid-Size 13-14 | **2106-0429** |
| RZR 800 08-14 | **2106-0428** |
| Sportsman 800 05-14 | **2106-0428** |
| Scrambler 850 13-18 | **2106-0428** |
| Scrambler 850 19-24 | **2106-0560** |
| Sportsman 850 SP (modèles 17 fabriqués avant 09/26/16) 09-17 | **2106-0428** |
| Sportsman 850 SP (modèles 17 fabriqués après 09/26/16) 17-20 | **2106-0560** |
| Sportsman 850 (tous, sauf Touring/High Lifter) 21-24 | **2106-0631** |
| Sportsman 850 High Lifter 16-24 | **2106-0560** |
| Sportsman 850 Touring 10-19 | **2106-0428** |
| Sportsman 850 Touring 20-24 | **2106-0560** |
| ACE 900 16-19 | **2106-0429** |
| Ranger XP 900 13-18 | **2106-0428** |
| Ranger XP 900 High Lifter 16 | **2106-0560** |
| Ranger 900 Diesel 11-14 | **2106-0428** |
| RZR 900 11-16 | **2106-0428** |
| RZR 900 (tous) 17-20 | **2106-0559** |
| RZR Turbo 16 | **2106-0428** |
| RZR Turbo (tous) 17-21 | **2106-0559** |
| Brutus HD 13-17 | **2106-0428** |
| Diesel 99 | **2106-0426** |
| Diesel 00-01 | **2106-0427** |
| General 1000 16-18 | **2106-0428** |
| General 1000 Ride Command 17-19 | **2106-0559** |
| General 1000 (tous) 20-24 | **2106-0559** |
| Ranger 1000 (tous) 19-21 | **2106-0560** |
| Ranger 1000 Diesel 15-18 | **2106-0428** |
| Ranger XP 1000 17-18 | **2106-0428** |
| RZR 1000 (sauf High Lifter) 14-16 | **2106-0428** |
| RZR 1000 (sauf High Lifter et Pro XP) 17-23 | **2106-0559** |
| RZR XP 1000 High Lifter 15-18 | **2106-0560** |
| RZR 4 1000 High Lifter 16-18 | **2106-0560** |
| RZR RS1 18-22 | **2106-0559** |
| Scrambler 1000 14-19 | **2106-0428** |
| Scrambler 1000 20-24 | **2106-0631** |
| Sportsman 1000 (tous, sauf Touring, High Lifter) 21-24 | **2106-0631** |
| Sportsman 1000 High Lifter 16-24 | **2106-0560** |
| Sportsman Touring 1000 15-18 | **2106-0428** |
| Sportsman Touring 1000 19-24 | **2106-0560** |
| Sportsman XP 1000 (modèles 17 fabriqués avant 09/26/16) 15-17 | **2106-0428** |
| Sportsman XP 1000 (modèles 17 fabriqués après 09/26/16) 17-20 | **2106-0560** |
| **SUZUKI** | |
| LT50 QuadSport 06-09 | **2106-0502** |
| LT50 QuadSport 17-19 | **2106-0502** |
| LT80 QuadSport 87-06 | **2106-0502** |
| LT-Z250 QuadSport 04-09 | **2106-0495** |
| LT-F250 QuadRunner 87-02 | **2106-0533** |
| LT-F250 Ozark 02-12 | **2106-0495** |
| LT-F250 KingQuad 13-14 | **2106-0495** |

| MODÈLES | RÉF. |
|---|---|
| **SUZUKI (SUITE)** | |
| LT-F300 KingQuad 91-02 | **2106-0533** |
| LT-A/LT-F400 Eiger 02-07 | **2106-0501** |
| LT-A/LT-F400 KingQuad 08-20 | **2106-0501** |
| LT-Z400 QuadSport 03-07 | **2106-0495** |
| LT-Z400/Z QuadSport 09-14 | **2106-0532** |
| LT-R450/Z QuadRacer 06-09 | **2106-0532** |
| LT-A/LT-F450 KingQuad 08-10 | **2106-0501** |
| LT-A500 QuadMaster 00-01 | **2106-0495** |
| LT-A/F500 KingQuad 09-18 | **2106-0501** |
| LT-F500 QuadRunner 98-02 | **2106-0495** |
| LT-A700 KingQuad 05-07 | **2106-0633** |
| LT-A750 KingQuad 08-15 | **2106-0633** |
| LT-A750 KingQuad 16-18 | **2106-0501** |
| **YAMAHA** | |
| YFM50 Raptor 04-08 | **2106-0534** |
| YFM80 Badger 85-94 | **2106-0508** |
| YFM80 Badger 95-01 | **2106-0534** |
| YFM80 Grizzly 05-08 | **2106-0534** |
| YFM80 Raptor 02-08 | **2106-0534** |
| YFM100 Champ 87-91 | **2106-0508** |
| YFA1 125 Breeze 89-94 | **2106-0508** |
| YFA1 125 Breeze 95-01 | **2106-0534** |
| YFA1 125 Breeze 02-04 | **2106-0504** |
| YFM125 Grizzly 04-13 | **2106-0504** |
| YFM 25 Raptor 11-13 | **2106-0504** |
| YFS200 Blaster 88-06 | **2106-0503** |
| YFM225 Moto 4 86-88 | **2106-0508** |
| YFM250 Moto 4 89-91 | **2106-0508** |
| YFM250 Beartracker 99-01 | **2106-0534** |
| YFM250 Bear Tracker 02-02 | **2106-0504** |
| YFM250 Big Bear 07-09 | **2106-0504** |
| YFM250 Bruin 05-06 | **2106-0504** |
| YFM250 Raptor 08-13 | **2106-0504** |
| YFM250 Timberwolf 94-99 | **2106-0534** |
| YFZ350 Banshee 87-94 | **2106-0508** |
| YFZ350 Banshee 95-01 | **2106-0534** |
| YFM350 Big Bear 87-94 | **2106-0508** |
| YFM350 Big Bear 95-99 | **2106-0534** |
| YFM350 Bruin 04-06 | **2106-0504** |
| YFM350 Grizzly 07-14 | **2106-0504** |
| YFM350 Moto 4 87-94 | **2106-0508** |
| YFM350 Moto 4 95 | **2106-0534** |
| YFM350 Raptor 04-13 | **2106-0504** |
| YFM350 Warrior 87-95 | **2106-0508** |
| YFM350 Warrior 96-01 | **2106-0534** |
| YFM350 Warrior 02-04 | **2106-0504** |
| YFM350 Wolverine 95-01 | **2106-0534** |
| YFM350 Wolverine 02-09 | **2106-0504** |
| YFM400 Big Bear 00-01 | **2106-0534** |
| YFM400 Big Bear 02-08 | **2106-0621** |
| YFM400 Big Bear 09-12 | **2106-0505** |
| YFM400 Grizzly 07-08 | **2106-0507** |
| YFM400 Kodiak 93-01 | **2106-0534** |
| YFM400 Kodiak 02 | **2106-0505** |
| YFM400 Kodiak 03-06 | **2106-0507** |
| YFM450 Grizzly 07-14 | **2106-0507** |
| YFM450 Kodiak 03-06 | **2106-0507** |
| YFM450 Kodiak 18-21 | **2106-0505** |
| YFM450 Wolverine 06-10 | **2106-0507** |
| YFZ450R 09-23 | **2106-0621** |
| YFM550 Grizzly 09-14 | **2106-0505** |
| YFM600 Grizzly 98-01 | **2106-0534** |
| YFM660 Grizzly 02-08 | **2106-0505** |
| YFM660 Raptor 01-05 | **2106-0504** |
| YFM700 Grizzly 09-21 | **2106-0505** |
| YFM700 Kodiak 16-21 | **2106-0505** |
| YFM700 Raptor 06-08 | **2106-0504** |
| YFM700 Raptor 09-23 | **2106-0621** |

## ACCESSOIRES

| DESCRIPTION | RÉF. |
|---|---|
| Clé vierge pour contacteur de démarrage | **2106-0487** |

| DESCRIPTION | RÉF. |
|---|---|
| Cache-clé pour contacteur de démarrage | **2106-0486** |

**AVERTISSEMENT :** VOIR PAGE 4 POUR DES INFORMATIONS IMPORTANTES CONCERNANT LES GARANTIES, LA CONFORMITÉ AUX NORMES DE CONTRÔLE DES ÉMISSIONS ET LA RÉGLEMENTATION RELATIVE AU BRUIT.

Tous les produits avec une référence **MAGENTA GRAS** sont nouveaux en 2026.







## CONSOLE À 12 COMMUTATEURS

- Panneau de commande tactile à LED à variation de luminosité automatique
- 100 A maximum
- 12 à 24 V CC
- Branchement rapide ; installation facile
- Vente à l'unité

| DESCRIPTION | RÉF. |
|---|---|
| Console à 12 commutateurs | **0616-0435** |

## CONSOLE À 8 COMMUTATEURS

- Panneau de commande tactile à LED à variation de luminosité automatique
- 60 A maximum
- 12 à 24 V CC
- Branchement rapide ; installation facile
- Vente à l'unité

| DESCRIPTION | RÉF. |
|---|---|
| Console à 8 commutateurs | **0616-0434** |

## BLOC DE COMMUTATEURS AU GUIDON

- Si l'une de vos commandes ne fonctionne plus, il s'agit probablement du commutateur interne du bloc au guidon
- Réparez-le avec cette pièce de remplacement parfait économique
- Ce bloc complet possède les mêmes interrupteurs, y compris le faisceau feux de route/feux de croisement/off, off/run/off et la commande de marche arrière
- Installation facile
- La RÉF. 0616-0390 remplace les références Polaris 4010591, 4010560, 4010422

**REMARQUE : Si vous démarrez votre machine en poussant le bouton rouge vers le haut, ce bloc n'est PAS adapté à votre machine. Convient aux modèles suivants qui utilisent le contacteur pour démarrer la machine.**

**0616-0390**




| MODÈLES | RÉF. |
|---|---|
| **CAN-AM** | |
| Outlander 450 15 | **0616-0413** |
| Outlander/MAX 500 13-15 | **0616-0413** |
| Outlander 570 (sauf STD et L) 17 | **0616-0413** |
| Renegade 570 (sauf STD) 17-21 | **0616-0413** |
| Outlander/MAX 650 12-15 | **0616-0413** |
| Outlander 650 (sauf STD) 17-22 | **0616-0413** |
| Outlander 800/MAX12-15 | **0616-0413** |
| Renegade 800 12-15 | **0616-0413** |
| Outlander 850 (sauf STD) 17-19 | **0616-0413** |
| Renegade 850 (sauf STD) 17-19 | **0616-0413** |
| Outlander/MAX 1000 12-15 | **0616-0413** |
| Outlander 1000 (sauf STD) 17-18 | **0616-0413** |
| Renegade 1000 12-15 | **0616-0413** |
| Renegade 1000 (sauf STD) 17-18 | **0616-0413** |
| **HONDA** | |
| TRX250EX 06-07 | **0616-0406** |
| TRX250TE Recon 02-04 | **0616-0409** |
| TRX250TE Recon 08-21 | **0616-0408** |
| TRX300EX 98-04 | **0616-0401** |
| TRX300 FourTrax 98-00 | **0616-0403** |
| TRX350FM/TM Rancher 00-05 | **0616-0405** |

| MODÈLES | RÉF. |
|---|---|
| **HONDA (SUITE)** | |
| TRX350FE/TE Rancher 00-05 | **0616-0411** |
| TRX400EX 99-04 | **0616-0402** |
| TRX400EX/X 08-14 | **0616-0404** |
| TRX400FW Foreman 98-03 | **0616-0400** |
| TRX400FA/FGA Rancher 04-07 | **0616-0411** |
| TRX420FA/FPA Rancher 09-14 | **0616-0412** |
| TRX450S Foreman 98-01 | **0616-0400** |
| TRX450ES Foreman 98-01 | **0616-0410** |
| TRX450FM Foreman 02-04 | **0616-0400** |
| TRX450FE Foreman 02-04 | **0616-0410** |
| TRX450ER 06-17 | **0616-0399** |
| TRX650 Rincon 03-05 | **0616-0411** |
| TRX680 Rincon 06-07 | **0616-0411** |
| **POLARIS** | |
| Magnum 325 02 | **0616-0390** |
| Xpedition 325 01-02 | **0616-0390** |
| Magnum 330 03 | **0616-0390** |
| Trail Boss 330 03 | **0616-0390** |
| Hawkeye 400 11-14 | **0616-0390** |
| Sportsman 400 02-04 | **0616-0390** |
| Sportsman 400 H.O. 08-14 | **0616-0390** |

| MODÈLES | RÉF. |
|---|---|
| **POLARIS (SUITE)** | |
| Xplorer 400 02 | **0616-0390** |
| Xpedition 425 01-02 | **0616-0390** |
| Sportsman 450 06-07 | **0616-0390** |
| Sportsman 450 H.O. 16-21 | **0616-0390** |
| Outlaw 450 08-10 | **0616-0414** |
| ATP 500 04-05 | **0616-0390** |
| Magnum 500 02 | **0616-0390** |
| Outlaw 500 06-07 | **0616-0414** |
| Predator 500 03-07 | **0616-0414** |
| Scrambler 500 02-09 | **0616-0390** |
| Sportsman 500 02-13 | **0616-0390** |
| Outlaw 525 07-11 | **0616-0414** |
| Sportsman 550 09-14 | **0616-0390** |
| Sportsman 570 14-21 | **0616-0390** |
| Sportsman 600 03 | **0616-0390** |
| Sportsman 700 02-05 | **0616-0390** |
| Sportsman 800 05-14 | **0616-0390** |
| Scrambler 850 13-21 | **0616-0390** |
| Sportsman 850 09-21 | **0616-0390** |
| Scrambler 1000 14-21 | **0616-0390** |
| Sportsman 1000 15-21 | **0616-0390** |

**Suite de la section BLOC DE COMMUTATEURS AU GUIDON page suivante.**

**AVERTISSEMENT :** VOIR PAGE 4 POUR DES INFORMATIONS IMPORTANTES CONCERNANT LES GARANTIES, LA CONFORMITÉ AUX NORMES DE CONTRÔLE DES ÉMISSIONS ET LA RÉGLEMENTATION RELATIVE AU BRUIT.

Tous les produits avec une référence **MAGENTA GRAS** sont nouveaux en 2026.

## BLOCS DE COMMUTATEURS AU GUIDON (SUITE)

| MODÈLES | RÉF. |
|---|---|
| **YAMAHA** | |
| YFM125 Grizzly 04-13 | **0616-0415** |
| YFM125 Raptor 11-13 | **0616-0415** |
| YFM225/350 Moto-4 87-94 | **0616-0421** |
| YFM250 Beartracker 02-04 | **0616-0415** |
| YFM250 Bruin 05-06 | **0616-0416** |
| YFM250 Raptor 08-13 | **0616-0415** |
| YFM350 Big Bear 87-92 | **0616-0421** |
| YFM350 Big Bear 95-99 | **0616-0420** |
| YFM350 Bruin 04-06 | **0616-0416** |
| YFM350 Grizzly 07-14 | **0616-0416** |
| YFM350 Raptor 04-13 | **0616-0416** |

| MODÈLES | RÉF. |
|---|---|
| **YAMAHA (SUITE)** | |
| YFM350 Warrior 87-95 | **0616-0421** |
| YFM350 Warrior 96-01 | **0616-0420** |
| YFM350 Warrior 02-04 | **0616-0415** |
| YFM350 Wolverine 95-01 | **0616-0420** |
| YFM350 Wolverine 02-05 | **0616-0415** |
| YFZ350 Banshee 02-06 | **0616-0417** |
| YFM400 Big Bear 02-06 | **0616-0416** |
| YFM400 Grizzly 07-08 | **0616-0416** |
| YFM400 Kodiak 93-99 | **0616-0420** |
| YFM400 Kodiak 02-06 | **0616-0416** |
| YFM450 Kodiak 03 | **0616-0416** |

| MODÈLES | RÉF. |
|---|---|
| **YAMAHA (SUITE)** | |
| YFM450 Kodiak 18-23 | **0616-0418** |
| YFM450 Wolverine 06-10 | **0616-0416** |
| YFZ450 06-09, 12-13 | **0616-0415** |
| YFZ450R 09-23 | **0616-0418** |
| YFM600 Grizzly 98-01 | **0616-0420** |
| YFM660 Grizzly 02-03 | **0616-0416** |
| YFM660 Raptor 01-05 | **0616-0416** |
| YFM700 Kodiak 16-23 | **0616-0418** |
| YFM700 Raptor 06-23 | **0616-0418** |



### INTERRUPTEUR TOUT-TERRAIN UNIVERSEL

- Connecteur à 9 broches
- Fonctions : phares on/off, feux de route/feux de croisement, détrompeur, klaxon ou coupe-circuit, témoin lumineux LED feux de route
- Spécifications de l'interrupteur : Conception de 28,5 mm de large, longueur du câble de 54,5 mm (21,5")

| DESCRIPTION | RÉF. |
|---|---|
| Interrupteur tout-terrain universel | **0616-0158** |



### INTERRUPTEUR DE GUIDON ÉCLAIRÉ

- Interrupteur éclairé à base d'aluminium, avec connecteur standard à 3 broches compatible avec tous les faisceaux de câblage Moose Offroad
- Conçu pour remplacer immédiatement la pièce d'origine
- Cet interrupteur est doté d'un câble de 30,5 cm (12") avec connecteur moulé

| DESCRIPTION | RÉF. |
|---|---|
| Interrupteur de guidon éclairé | **0616-0436** |




### CONTACTEUR DE PHARE UNIVERSEL

- Fonctionne pour les éclairages auxiliaires ou H4
- Spécifications de l'interrupteur : 2 câbles de 42 cm (16,5") de long avec prise noire ; 3 câbles de 70 cm (27,5") de long avec prise blanche ; largeur : 20 mm

| DESCRIPTION | RÉF. |
|---|---|
| Contacteur de phare universel | **0616-0157** |




### COMMUTATEUR ON/OFF À BASCULE UNIVERSEL À FIXATION À PLAT

- Utilisable avec presque n'importe quel accessoire
- Similaire à la pièce 0606-0155, mais conçu pour une fixation à plat sur le tableau de bord ou un panneau intérieur
- Complété par des accessoires de câblage et un ruban adhésif double face pour la fixation
- Longueur de câble : 51 cm (20") ; largeur du commutateur : 22 mm

| DESCRIPTION | RÉF. |
|---|---|
| Commutateur on/off universel à bascule à fixation à plat | **0616-0233** |




### COMMUTATEUR ON/OFF UNIVERSEL À BASCULE

- Universel pour les quads et les motos
- Le commutateur peut être utilisé pour pratiquement tous les accessoires
- Spécifications du commutateur : longueur de câble : 51 cm (20") ; largeur : 22 mm

| DESCRIPTION | RÉF. |
|---|---|
| Commutateur on/off universel à bascule | **0616-0155** |

**AVERTISSEMENT :** VOIR PAGE 4 POUR DES INFORMATIONS IMPORTANTES CONCERNANT LES GARANTIES, LA CONFORMITÉ AUX NORMES DE CONTRÔLE DES ÉMISSIONS ET LA RÉGLEMENTATION RELATIVE AU BRUIT.

Tous les produits avec une référence **MAGENTA GRAS** sont nouveaux en 2026.



## BOUTONS DE DÉMARRAGE

### POUR HONDA

- Bouton de démarrage de rechange pour pièce d'origine RÉF. 35150-KSC-670 modèle Honda
- Peut aussi être utilisé pour des applications universelles
- Destiné à être installé sur les guidons de 22 mm (7/8") de diamètre
- Jeu supplémentaire de raccords inclus

| DESCRIPTION | RÉF. |
|---|---|
| Bouton de démarrage pour Honda | **2110-0903** |



## INTERRUPTEUR INSTANTANÉ POUR GUIDONS DE 22 MM (7/8")

- Corps en aluminium
- Position normale : circuit ouvert ; bouton-poussoir enclenché : circuit fermé
- Longueur du câble : 58,5 cm (23")
- Largeur : 20 mm, diamètre externe : 35 mm
- Boulon, écrou et rondelle Grower avec finition noire
- Inclut deux embouts ronds (mâle et femelle) et un capuchon en plastique livrés dans un étui en polyester hermétique
- Calibre de câble : 18 AWG

| DESCRIPTION | RÉF. |
|---|---|
| Interrupteur instantané | **2106-0553** |

**2106-0511**

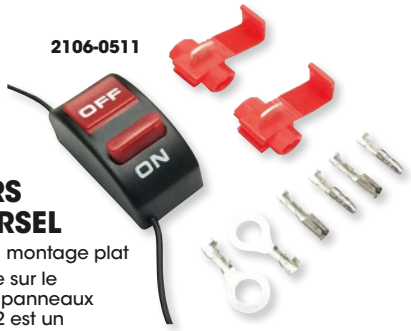


## COMMUTATEURS ON/OFF UNIVERSEL

- Interrupteur compact à montage plat
- RÉF. 2106-0511 se monte sur le tableau de bord ou les panneaux intérieurs, RÉF. 2106-0552 est un interrupteur de type montage guidon
- Boîtier noir et bouton rouge
- Avec tous les accessoires de câblage nécessaires et un ruban adhésif double face pour la fixation
- Universel, à utiliser avec presque n'importe quel accessoire

| DESCRIPTION | LARGEUR DE L'INTERR-UPTEUR | CÂBLES | LONGUEUR DES CÂBLES | PLAGE DE TENSION | AMPÉRAGE MAXIMUM | RÉF. |
|---|---|---|---|---|---|---|
| Interrupteur marche/arrêt en ligne | 19 mm | 2 | 12" | 12V | - | **2106-0511** |
| Interrupteur marche/arrêt à montage guidon | 22 mm | 2 | 20" | 9 V - 15 V | 6 A | **2106-0552** |



## CONTACTEUR POUR GUIDON TOUT-TERRAIN

- Avec fonctions phare on/off, feu de route/feu de croisement, klaxon ou coupe-circuit et clignotants
- Inclut neuf câbles mesurant 54,5 cm L (21 1/2")
- Le commutateur mesure 28,5 mm
- Jeu supplémentaire de raccords inclus

| DESCRIPTION | RÉF. |
|---|---|
| Contacteur de guidon tout-terrain | **0616-0036** |



## CONTACTEUR UNIVERSEL POUR CLIGNOTANT

- Interrupteur de clignotant complètement intégré, avec des câbles de 43 cm (17")
- Clignotant avec annulation droite et gauche ; feu de route/de croisement ; phare avec fonction Off, feu de position et On ; coupe-circuit ; témoin lumineux de feux de route LED et klaxon
- Compatibles avec les guidons de 22 mm (7/8")

| DESCRIPTION | RÉF. |
|---|---|
| Contacteur universel pour clignotant | **2106-0353** |



## CONTACTEUR DE PHARE UNIVERSEL

- Contacteur de phare mince pour une utilisation universelle
- Avec cinq embouts à œillet, cinq embouts ronds et des protections isolantes

| DESCRIPTION | RÉF. |
|---|---|
| Contacteur de phare universel | **2106-0032** |



**2212-0617**

## CONTACTEURS NEUTRES

- Pièce de rechange de qualité d'origine
- Emballage individuel
- En fonction des numéros d'origine factory listés

| DESCRIPTION | RÉF. |
|---|---|
| Sur la base des RÉF. Honda d'origine n° : 35600-HA0-000, 35600-HA0-003, 35600-HA0-010 | **2212-0614** |
| Sur la base des RÉF. Honda d'origine n° : 35600-425-003, 35600-425-013, 35600-425-023, 35600-KE8-000, 35600-KE8-003, 35600-KE8-010, 35600-MAW-601, 35600-MS9-600 | **2212-0617** |
| Sur la base des RÉF. Yamaha d'origine n° : 3GB-82540-01-00, 3MB-H2540-0000, 3GB-82540-0000 | **2212-0618** |

**AVERTISSEMENT :** VOIR PAGE 4 POUR DES INFORMATIONS IMPORTANTES CONCERNANT LES GARANTIES, LA CONFORMITÉ AUX NORMES DE CONTRÔLE DES ÉMISSIONS ET LA RÉGLEMENTATION RELATIVE AU BRUIT.

Tous les produits avec une référence **MAGENTA GRAS** sont nouveaux en 2026.

ÉCHAPPEMENT
LAMES À NEIGE ET ACCESSOIRES
TREUILS ET FIXATIONS
AUDIO
ACCESSOIRES GÉNÉRAUX ET CADENAS/ ANTIVOLS
PORTE-BAGAGES ET ACCESSOIRES
COFFRES, BAGAGES ET RANGEMENT
PIÈCES PLASTIQUES ET DE CARÉNAGE
PARE-CHOCS ET PROTECTIONS
GUIDONS ET COMMANDES
ROUES ET ACCESSOIRES
FREINS
COURROIES, CHAÎNES, PIGNONS ET COURONNES
TRANSMISSION
SUSPENSION
MOTEUR ET REFROIDISSEMENT
ADMISSION
ÉLECTRICITÉ
ÉCLAIRAGE
OUTILLAGE ET PROMOTION

PROGRESSIVE suspension

## CONTACTEUR UNIVERSEL 3 POSITIONS

- Contacteur 3 positions avec position off au centre
- Le contacteur parfait pour les clignotants et autres



| DESCRIPTION | RÉF. |
|---|---|
| Commutateur à bascule universel | S-20 |

C-D OFFROAD

## COMMUTATEUR ON/OFF AUXILIAIRE À FIXATION SUR GUIDON

- Pour alimenter les feux de gabarit ou l'éclairage auxiliaire
- Commutateur en caoutchouc intégré dans un collier de serrage noir brillant ou chromé
- Fils conducteurs de 152 cm (60"), de calibre 18
- Branchement simple à deux fils
- Avec matériel de montage




| DESCRIPTION | RÉF. |
|---|---|
| **POUR LES SYSTÈMES VDC UNIVERSELS AVEC GUIDONS DE 22 MM (7/8"), 25 MM (1") OU 32 MM (1 1/4")** | |
| Chrome | 2106-0580 |
| Noir brillant | 2106-0579 |

MOOSE OFFROAD

## COUPE-CIRCUIT EN ALUMINIUM TAILLÉ DANS LA MASSE

- Design évitant que les terminaux du bouton soient endommagés en cas d'accident
- Aluminium 6061-T6 usiné CNC avec finition anodisée
- Des câbles revêtus de caoutchouc spécial avec composants internes moulés par injection rendent ces coupe-circuits 100 % étanches
- Avec cosses en ligne étanches pour une installation facile
- Disponible en noir, s'adapte parfaitement aux guidons de 22 mm (7/8") et fonctionne sur tous les systèmes de contacteurs à circuit ouvert des motos de cross et des quads



| DESCRIPTION | RÉF. |
|---|---|
| Coupe-circuit en aluminium taillé dans la masse | 2106-0176 |

EMGO

## COUPE-CIRCUIT STYLE CR

- Commutateur exactement conforme au style OEM
- Branchement dans le faisceau d'origine



| MODÈLES | RÉF. |
|---|---|
| Coupe-circuit style CR | 0616-0009 |

## COMMENT COMMANDER UN COUPE-CIRCUIT

**NOTE POUR LES CLIENTS : Il existe deux types de coupe-circuits : (1) Normalement ouvert (NO) ou (2) Normalement fermé (NF).**

**De façon générale, les contacteurs présentés dans ce catalogue sont de type Normalement ouvert (NO). Ils METTENT le câble d'allumage principal À LA TERRE lorsqu'ils sont activés.**

**Veuillez noter qu'ils ne fonctionneront pas sur les systèmes électriques qui nécessitent un commutateur « normalement fermé » (NC), qui OUVRE le circuit lorsqu'il est activé. Les commutateurs NC sont utilisés sur les allumages à batterie, qui pourraient être identifiés par une clé de contact. On trouve généralement des interrupteurs NC sur les machines plus récentes. En cas de doute, veuillez vérifier les schémas de câblage de votre machine.**

**AVERTISSEMENT :** VOIR PAGE 4 POUR DES INFORMATIONS IMPORTANTES CONCERNANT LES GARANTIES, LA CONFORMITÉ AUX NORMES DE CONTRÔLE DES ÉMISSIONS ET LA RÉGLEMENTATION RELATIVE AU BRUIT.

Tous les produits avec une référence **MAGENTA GRAS** sont nouveaux en 2026.

K&S TECHNOLOGIES INCORPORATED

## MINI CONTACTEUR DE PHARE AVEC FONCTION COUPE-CIRCUIT

- Contacteur pour guidon compact, 20 mm de large
- Fonction off/feu de route/feu de croisement et coupe-circuit
- Fils de 43 cm (17")
- Vente à l'unité



| DESCRIPTION | RÉF. |
|---|---|
| Mini interrupteur de phare avec fonction coupe-circuit | 12-0050 |



0616-0022



0616-0024



0616-0025



0616-0023

## COUPE-CIRCUIT UNIVERSEL

- Coupe-circuits de rechange de type origine conçus pour s'adapter aux machines de série



2106-0349

| MODÈLES | RÉF. |
|---|---|
| Interrupteur universel pour Honda | 0616-0022 |
| Interrupteur universel pour Kawasaki | 0616-0024 |
| Interrupteur universel pour Suzuki | 0616-0025 |

| MODÈLES | RÉF. |
|---|---|
| Interrupteur universel pour Yamaha | 0616-0023 |
| Universel, pour tous les autres, circuit ouvert en position normale | 2106-0349 |
| Universel, pour tous les autres, circuit fermé en position normale | 2106-0350 |

## COUPE-CIRCUIT AVEC CORDON

- Coupe le moteur en cas de chute du pilote
- Se fixe facilement
- Disponibles en version à fixer sur des guidons de 22 mm ($^{7}/_{8}$"), ou sur le panneau
- Le contacteur à fixation sur panneau inclut un câble mesurant 23,5 cm (9,25"), un cordon mesurant 130 cm (51") et un filetage de 10,5 mm de diamètre
- Normalement fermé



| DESCRIPTION | RÉF. |
|---|---|
| Pour les guidons de 22 mm ($^{7}/_{8}$") | 0616-0021 |

| DESCRIPTION | RÉF. |
|---|---|
| Fixation sur panneau | 2106-0357 |

## CORDONS COUPE-CIRCUIT UNIVERSELS

- Conçus pour étendre le moteur lorsque le pilote est séparé du véhicule de manière imprévue
- Interrupteur magnétique
- Montage sur panneau
- Inclut un cordon enroulé avec attache



0616-0343



0616-0342

| DESCRIPTION | RÉF. |
|---|---|
| Pour les modèles à démarreur électrique, ouvre le circuit quand il est tiré | 0616-0343 |

| DESCRIPTION | RÉF. |
|---|---|
| Pour les modèles sans batterie, ferme le circuit quand il est tiré | 0616-0342 |

## COMMENT COMMANDER UN COUPE-CIRCUIT

**NOTE POUR LES CLIENTS : Il existe deux types de coupe-circuits : (1) Normalement ouvert (NO) ou (2) Normalement fermé (NF).**

**De façon générale, les contacteurs présentés dans ce catalogue sont de type Normalement ouvert (NO). Ils METTENT le câble d'allumage principal À LA TERRE lorsqu'ils sont activés.**

**Veuillez noter qu'ils ne fonctionneront pas sur les systèmes électriques qui nécessitent un commutateur « normalement fermé » (NC), qui OUVRE le circuit lorsqu'il est activé. Les commutateurs NC sont utilisés sur les allumages à batterie, qui pourraient être identifiés par une clé de contact. On trouve généralement des interrupteurs NC sur les machines plus récentes. En cas de doute, veuillez vérifier les schémas de câblage de votre machine.**

**AVERTISSEMENT :** VOIR PAGE 4 POUR DES INFORMATIONS IMPORTANTES CONCERNANT LES GARANTIES, LA CONFORMITÉ AUX NORMES DE CONTRÔLE DES ÉMISSIONS ET LA RÉGLEMENTATION RELATIVE AU BRUIT.

Tous les produits avec une référence **MAGENTA GRAS** sont nouveaux en 2026.

ÉCHAPPEMENT
LAMES À NEIGE ET ACCESSOIRES
TREUILS ET FIXATIONS
AUDIO
ACCESSOIRES GÉNÉRAUX ET CADENAS/ ANTIVOLS
PORTE-BAGAGES ET ACCESSOIRES
COFFRES, BAGAGES ET RANGEMENT
PIÈCES PLASTIQUES ET DE CARÉNAGE
PARE-CHOCS ET PROTECTIONS
GUIDONS ET COMMANDES
ROUES ET ACCESSOIRES
FREINS
COURROIES, CHAÎNES, PIGNONS ET COURONNES
TRANSMISSION
SUSPENSION
MOTEUR ET REFROIDISSEMENT
ADMISSION
ÉLECTRICITÉ
ÉCLAIRAGE
OUTILLAGE ET PROMOTION




2106-0054




PINGEL Since 1967

## COUPE-CIRCUIT AVEC CORDON

- Le coupe-circuit avec cordon à fixation sur le guidon protège votre moteur coûteux contre les risques de surrégime
- Complété par un cordon attaché extensible jusqu'à 127 cm (50")
- Fixation autour du guidon à deux pièces ; disponible pour les guidons de 28,6 mm ou 22 mm ($^{7}/_{8}$" ou 1 $^{1}/_{8}$")
- Disponible pour les modèles à contacteur à circuit fermé et les modèles normalement ouverts

| DESCRIPTION | RÉF. |
|---|---|
| **NORMALEMENT OUVERT** | |
| Coupe-circuit pour guidons de 28,6 mm (1 $^{1}/_{8}$") | **2106-0054** |
| **NORMALEMENT FERMÉ POUR ALLUMAGE À BATTERIE** | |
| Coupe-circuit pour guidons de 22 mm ($^{7}/_{8}$") | **DS-305502** |




2106-0030

- Fabrication en aluminium taillé dans la masse avec composants internes en acier inoxydable résistant à l'eau
- Le cordon optionnel facile à fixer peut servir de bandeau de poignet ajustable à scratch et peut être accroché par-dessus les gants

| DESCRIPTION | RÉF. |
|---|---|
| **CORDON DE RECHANGE** | |
| Cordon optionnel avec bandeau de poignet | **2106-0030** |

2106-0148



M96955



maier USA DIRT • STREET • ATV

## CORDONS COUPE-CIRCUIT UNIVERSELS

- Conçus pour couper le moteur si le pilote tombe
- Compatibles avec les guidons de 22 mm ($^{7}/_{8}$")
- Nécessaires pour de nombreux types de course

| DESCRIPTION | RÉF. |
|---|---|
| **COUPE-CIRCUIT AVEC CORDON À FIXATION SUR LE GUIDON (POUR LES GUIDONS DE 22 MM ($^{7}/_{8}$"))** | |
| Pour les modèles à démarreur électrique, ouvre le circuit quand il est tiré | **2106-0148** |

| DESCRIPTION | RÉF. |
|---|---|
| **COUPE-CIRCUIT AVEC CORDON À FIXATION PAR CLAMP** | |
| Pour les modèles sans batterie, ferme le circuit quand il est tiré | **M96955** |
| Pour les modèles à démarreur électrique, ouvre le circuit quand il est tiré | **2106-0002** |



PARTS EUROPE

## CORDON COUPE-CIRCUIT

- Fixation pour guidon
- Coupe le circuit si le pilote est séparé de la machine
- Inclut un cordon enroulé avec attache

| DESCRIPTION | RÉF. |
|---|---|
| Cordon coupe-circuit | **370106** |



PARTS UNLIMITED

## INTERRUPTEUR DE COUPE-CIRCUIT

- Kit interrupteur universel complet
- Offre un arrêt automatique lorsque le pilote tombe

| DESCRIPTION | RÉF. |
|---|---|
| Interrupteur de coupe-circuit | **147** |

## COMMENT COMMANDER LE COUPE-CIRCUIT

**NOTE POUR LES CLIENTS : Il existe deux types de coupe-circuits : (1) Normalement ouvert (NO) ou (2) Normalement fermé (NF).**

**De façon générale, les contacteurs présentés dans ce catalogue sont de type Normalement ouvert (NO). Ils METTENT le câble d'allumage principal À LA TERRE lorsqu'ils sont activés.**

**Veuillez noter qu'ils ne fonctionneront pas sur les systèmes électriques qui nécessitent un commutateur « normalement fermé » (NC), qui OUVRE le circuit lorsqu'il est activé. Les commutateurs NC sont utilisés sur les allumages à batterie, qui pourraient être identifiés par une clé de contact. On trouve généralement des interrupteurs NC sur les machines plus récentes. En cas de doute, veuillez vérifier les schémas de câblage de votre machine.**

**AVERTISSEMENT :** VOIR PAGE 4 POUR DES INFORMATIONS IMPORTANTES CONCERNANT LES GARANTIES, LA CONFORMITÉ AUX NORMES DE CONTRÔLE DES ÉMISSIONS ET LA RÉGLEMENTATION RELATIVE AU BRUIT.

Tous les produits avec une référence **MAGENTA GRAS** sont nouveaux en 2026.



2107-0240



2107-0241



2107-0238

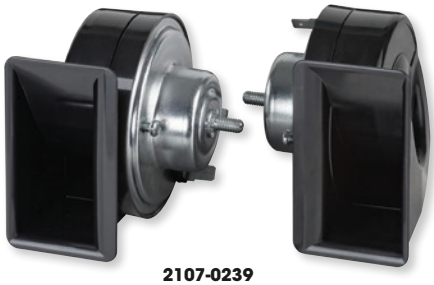

2107-0239

## KLAXONS ET AVERTISSEURS FANFARE

- Klaxons et avertisseurs fanfare homologués pour la route
- Faciles à installer ; compatibles avec presque toutes les motos
- Galvanisé pour une finition intemporelle
- Vente à l'unité, sauf mention contraire

| DESCRIPTION | VOLT | FRÉQUENCE | RÉF. |
|---|---|---|---|
| **KLAXONS** | | | |
| Klaxon compresseur, noir | 12 V | 520 Hz et 660 Hz | **2107-0240** |
| Klaxon compresseur, chromé | 12 V | 520 Hz et 660 Hz | **2107-0241** |
| Klaxon compresseur, noir | 24 V | 300 Hz | **2107-0242** |
| Kit de klaxons ronds | 12 V | 340 Hz et 430 Hz | **2107-0238** |
| Klaxon rond, tonalité aiguë (91 mm) | 12 V | 430 Hz | **2107-0237** |

| DESCRIPTION | VOLT | FRÉQUENCE | RÉF. |
|---|---|---|---|
| **KLAXONS (SUITE)** | | | |
| Klaxon rond, tonalité grave (91 mm) | 12 V | 335 Hz | **2107-0236** |
| Klaxon rond, tonalité aiguë (70 mm) | 12 V | 430 Hz | **2107-0235** |
| Klaxon rond, tonalité grave (70 mm) | 12 V | 340 Hz | **2107-0234** |
| **AVERTISSEURS FANFARE** | | | |
| Kit d'avertisseurs fanfare avec relais | 12 V | 410 Hz et 500 Hz | **2107-0239** |



## KIT DE KLAXONS ÉLECTROMAGNÉTIQUES DOUBLE TON

- Il est équipé de deux klaxons électromagnétiques MARCO de 109 dB (à 2 mètres) pour les basses et les hautes fréquences
- Le kit comprend deux klaxons, un support de montage, un faisceau de câbles, un relais et un interrupteur bouton marche/arrêt
- Se connecte directement à la batterie pour une installation facile
- Pour utilisation avec des systèmes électriques de 12 V

| DESCRIPTION | RÉF. |
|---|---|
| Kit double klaxon électromagnétique | **2107-0333** |



## KLAXON UNIVERSEL

- Utilisable sur véhicules urbains et tout-terrain
- En forme d'escargot, avec marquage « E »
- Diamètre 80 mm avec corps noir ; 212 g (7,5 oz) poids net
- Émet un signal fort de 105 à 118 dB
- Rallonge de câble incluse

| DESCRIPTION | RÉF. |
|---|---|
| Klaxon universel | **2107-0307** |

**AVERTISSEMENT :** VOIR PAGE 4 POUR DES INFORMATIONS IMPORTANTES CONCERNANT LES GARANTIES, LA CONFORMITÉ AUX NORMES DE CONTRÔLE DES ÉMISSIONS ET LA RÉGLEMENTATION RELATIVE AU BRUIT.

Tous les produits avec une référence **MAGENTA GRAS** sont nouveaux en 2026.

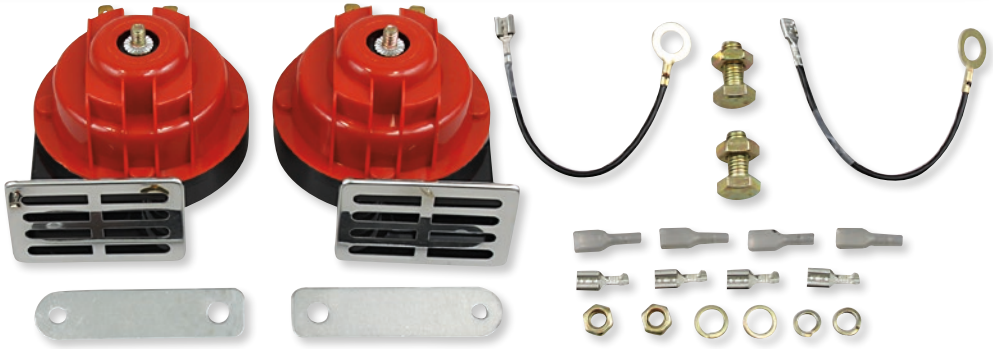

## DOUBLE KLAXON

- Kit de deux klaxons bruyants
- Deux tonalités - forte et faible
- Plaqué zinc pour éviter la corrosion
- Son constant
- Grille de protection sur le klaxon, pour empêcher les saletés et les débris de pénétrer
- Installation facile, pattes de fixation incluses

| DESCRIPTION | RÉF. |
|---|---|
| Double klaxon | 2107-0230 |



## SIGNAL SONORE DE MARCHE ARRIÈRE

- Émet des bips lorsque le véhicule fait marche-arrière
- Installation et montage faciles
- Petit design, qui permet d'économiser de la place

| DESCRIPTION | RÉF. |
|---|---|
| Signal sonore de marche arrière | 2107-0229 |

2210-0701




## ENSEMBLES COMPTEURS DE VITESSE

- Conçu pour s'adapter parfaitement à votre quad, cet ensemble fournit des informations précises sur la vitesse, le kilométrage et les systèmes critiques, vous assurant de rester informé à chaque sortie
- Que vous rouliez sur les sentiers ou travailliez dur à la ferme, faites confiance à ce remplacement haute performance pour rester précis

| MODÈLES | RÉF. |
|---|---|
| **POLARIS** | |
| Hawkeye 400 11-12 | 2210-0701 |
| Hawkeye 400 13 | 2210-0700 |
| Sportsman 400 04-05 | 2210-0699 |
| Sportsman 400 H.O. 11-12 | 2210-0701 |
| Sportsman 400 H.O. 13-14 | 2210-0700 |
| Sportsman 450 06-07 | 2210-0699 |
| ATP 500 04-05 | 2210-0699 |
| Sportsman 500 (tous sauf Touring/X2) 04-09 | 2210-0699 |
| Sportsman 500 (tous sauf Touring) 10 | 2210-0699 |

| MODÈLES | RÉF. |
|---|---|
| **POLARIS (SUITE)** | |
| Sportsman 500 Touring 10 | 2210-0701 |
| Sportsman 500 (tous) 11-12 | 2210-0701 |
| Sportsman 500 (tous) 13 | 2210-0700 |
| Sportsman 600 04-05 | 2210-0699 |
| Sportsman 700 (tous) 04-07 | 2210-0699 |
| Sportsman 800 (tous sauf Touring/X2) 05-10 | 2210-0699 |
| Sportsman 800 (tous sauf 6x6) 11-12 | 2210-0701 |
| Sportsman 800 6x6 11-12 | 2210-0699 |
| Sportsman 800 (tous sauf 6x6) 13-14 | 2210-0700 |




## COMPTEUR DE VITESSE ET COMPTE-TOURS LCD NUMÉRIQUE « CUBE »

- Compteur de vitesse : 0 à 399 km/h ou 0 à 250 mph
- Voltmètre : 8,0 à 18,0 V 0 à 10 000 tr/min ou 0 à 20 000 tr/min
- Avertissement de changement de vitesse par un graphique à barres clignotant
- Odomètre : 0 à 99 999 km (miles)
- Compteurs kilométriques 1 et 2 : 0 à 9 999,9 km (miles)
- Armatures en aluminium, noir anodisé
- Taille compacte : 50 mm L x 50 mm l x 25 mm H (1,96" L x 1,96" l x 0,98" H)
- Étanche

| DESCRIPTION | RÉF. |
|---|---|
| Compteur de vitesse et compte-tours LCD numérique « Cube » | 2212-0894 |

**AVERTISSEMENT :** VOIR PAGE 4 POUR DES INFORMATIONS IMPORTANTES CONCERNANT LES GARANTIES, LA CONFORMITÉ AUX NORMES DE CONTRÔLE DES ÉMISSIONS ET LA RÉGLEMENTATION RELATIVE AU BRUIT.

Tous les produits avec une référence **MAGENTA GRAS** sont nouveaux en 2026.

KOSO® Feel The Speed



## COMPTEUR DE VITESSE RX-1N STYLE GP AVEC ABE

- Instrumentation facile à lire avec compte-tours à chiffres et écran numérique
- Le cadran rétroéclairé et l'aiguille éclairée affichent une plage de régimes allant jusqu'à 15 000 tr/min
- Affichage numérique rétroéclairé indiquant la vitesse (0 à 359 km/h ; 0 à 223 mph), odomètre, deux compteurs journaliers, température de l'eau, température d'huile, horloge et niveau de carburant (affichage 10 barres)
- Témoin de vitesse, témoin de surrégime, témoin de surchauffe et témoin de réserve d'essence ajustables
- Enregistre la vitesse maximale, le régime maximal et la température maximale
- Intègre également l'affichage de la vitesse, l'affichage de la distance et l'affichage de la vitesse maximale (vitesse, distance, régime et chronomètre)
- Les témoins lumineux affichent la position neutre, le phare, la pression de l'huile, le témoin de passage de régime, le témoin de vitesse, les clignotants et le témoin moteur
- Dimensions des jauges: 81,3 mm (H) x 152,4 mm (l) x 50,8 mm (P) (3,2" x 6" x 2")
- Avec patte de fixation d'instrumentation, température de l'eau et capteur de vitesse avec patte de fixation et aimant
- Disponible avec un bouton noir et un rétroéclairage bleu

| DESCRIPTION | RÉF. |
|---|---|
| Compteur de vitesse RX-1N style GP | 2201-0173 |



## COMPTEUR DE VITESSE/COMPTE-TOURS MULTIFONCTION MS-01

- Le compteur de vitesse universel 12 V avec compte-tours, odomètre et horloge est développé avec les meilleurs composants et les technologies les plus modernes
- Avec ABS, feux de route, feux directionnels, moteur, neutre et immo ; câblage inclus
- Couleurs du rétroéclairage : blanc, vert, bleu clair, bleu, violet, rouge, orange et jaune
- Plage d'affichage 0 à 360 km/h (0 à 225 mph)
- Avertissement de température du moteur : à -180 °C (356 °F) le compteur clignote
- Affiche la température ambiante pour permettre au pilote de surveiller les conditions et de choisir la tenue adéquate
- Dimensions : 128 mm (L) x 98 mm (l) x 48,8 mm (P) (5" x 3,8" x 1,9")

| DESCRIPTION | RÉF. |
|---|---|
| Compteur de vitesse/compte-tours multifonction MS-01 | 2212-0832 |



## COMPTEUR DE VITESSE ÉLECTRONIQUE MULTIFONCTION XR-SR

- Facile à lire, l'écran numérique avec rétroéclairage bleu est doté de huit témoins lumineux
- L'écran indique la vitesse (km/h ; mph), l'odomètre, deux compteurs kilométriques, un compte-tours (paliers de 100 tr/min), une jauge d'essence (affichage 10 barres) et la température moteur
- S'adapte à n'importe quel moteur ou taille de pneu
- Enregistre la vitesse maximale, le régime maximal et la température maximale
- Témoins lumineux pour neutre, phare, code, feux de détresse, clignotants, pression de l'huile et température de l'eau
- Dimensions des jauges: 72 mm (H) x 11,5 cm (l) x 32 mm (P) (2,85" x 4,57" x 1,25")
- Avec support, capteur de vitesse avec patte de fixation, aimant de capteur de vitesse et sonde de température d'eau (nécessite un adaptateur de sonde de température d'eau ; vendu séparément)

| DESCRIPTION | RÉF. |
|---|---|
| Compteur de vitesse multifonction XR-SR | 2210-0119 |

**AVERTISSEMENT :** VOIR PAGE 4 POUR DES INFORMATIONS IMPORTANTES CONCERNANT LES GARANTIES, LA CONFORMITÉ AUX NORMES DE CONTRÔLE DES ÉMISSIONS ET LA RÉGLEMENTATION RELATIVE AU BRUIT.

Tous les produits avec une référence **MAGENTA GRAS** sont nouveaux en 2026.

ÉCHAPPEMENT
LAMES À NEIGE ET ACCESSOIRES
TREUILS ET FIXATIONS
AUDIO
ACCESSOIRES GÉNÉRAUX ET CADENAS/ ANTIVOLS
PORTE-BAGAGES ET ACCESSOIRES
COFFRES, BAGAGES ET RANGEMENT
PIÈCES PLASTIQUES ET DE CARÉNAGE
PARE-CHOCS ET PROTECTIONS
GUIDONS ET COMMANDES
ROUES ET ACCESSOIRES
FREINS
COURROIES, CHAÎNES, PIGNONS ET COURONNES
TRANSMISSION
SUSPENSION
MOTEUR ET REFROIDISSEMENT
ADMISSION
ÉLECTRICITÉ
ÉCLAIRAGE
OUTILLAGE ET PROMOTION

KOSO® Feel The Speed

ABE

## INSTRUMENT DE MESURE MULTIFONCTION DB-01RN

- Facile à utiliser grâce au grand écran d'affichage
- Comprend compteur de vitesse (0 à 225 mph/0 à 360 km/h), odomètre, compte-tours, compteur journalier, jauge de carburant, voltmètre et horloge
- Dimensions : 11,9 cm L x 1,98 cm l x 4,59 cm H (4,72" x 0,78" x 1,81")




| DESCRIPTION | RÉF. |
|---|---|
| Instrument de mesure multifonction DB-01RN | 2210-0457 |

ABE

## COMPTEUR DE VITESSE TOUT-TERRAIN DB-02

- Spécialement conçu pour une utilisation sur les motos de cross et les quads
- La batterie interne permet une utilisation sur des modèles sans source d'alimentation 12 V
- Écran LCD facile à lire avec rétroéclairage blanc
- Affiche la vitesse (0 à 362 km/h ; 0 à 225 mph), compte-tours numérique et à barres, odomètre, double compteur journalier, compteur horaire, thermomètre et voltmètre
- Témoins lumineux pour un avertissement de passage de vitesse, témoin de vitesse ajustable et avertissement de température à trois niveaux
- Enregistre la vitesse maximale, le régime maximal et la température maximale
- Dimensions : 66 mm H x 11 cm l x 27 mm P (2,6" x 4,28" x 1,05")
- Avec patte de fixation d'instrumentation, capteur de vitesse actif, pattes de fixation et aimant pour capteur de vitesse et deux capteurs de température
- Kit de témoins connectable vendu séparément




| DESCRIPTION | RÉF. |
|---|---|
| Compteur de vitesse tout-terrain DB-02 | 2201-0082 |

ABE

## MULTIMÈTRE TNT D64

- Facile à lire, l'écran doté d'une aiguille de couleur claire comprend un indicateur numérique multifonction avec cinq témoins lumineux
- L'écran affiche la vitesse (km/h ; mph), le compte-tours, le niveau d'essence, la tension utile et des témoins lumineux
- S'adapte à n'importe quel moteur ou taille de pneu
- Enregistre la vitesse maximale, le régime maximal et la température maximale
- Témoins lumineux pour neutre, phare, code, feux de détresse, clignotants, rappels de clignotant et témoin de passage de régime




| DESCRIPTION | RÉF. |
|---|---|
| Multimètre TNT D64 | 2201-0192 |

ABE

## COMPTE-TOURS RX2N+ STYLE GP

- Plage du compteur de vitesse de 0 à 360 km/h
- Plage du compte-tours de 0 à 10 000 tr/min
- Plage de la sonde de température : 0-120 °C




| DESCRIPTION | RÉF. |
|---|---|
| Compte-tours RX2N+ style GP | 2201-0177 |

**AVERTISSEMENT :** VOIR PAGE 4 POUR DES INFORMATIONS IMPORTANTES CONCERNANT LES GARANTIES, LA CONFORMITÉ AUX NORMES DE CONTRÔLE DES ÉMISSIONS ET LA RÉGLEMENTATION RELATIVE AU BRUIT.

Tous les produits avec une référence **MAGENTA GRAS** sont nouveaux en 2026.

KOSO
Feel The Speed




## COMPTE-TOURS PRO-1

- Petit design inspiré par la course, fonctionne sur pile
- Multiples fonctionnalités, dont : compte-tours, thermomètre, temps d'utilisation moteur, valeurs maximales atteintes et fonctions d'alarme régime/température
- Plage de régimes : 0 à 20 000 tr/min (paliers de 100 tr/min)
- Plage de réglage de l'alarme : 5 000 à 20 000 (paliers de 100 tr/min)
- Plage de l'horloge : 99 999 h avec remise à zéro automatique après 99 999 h
- Enregistrement de la température max. sur la plage 0 à 250 °C (32 à 482 °F) avec une plage de températures effective de -10 à 60 °C
- Fonction d'atténuation du rétroéclairage incluse

| DESCRIPTION | RÉF. |
|---|---|
| Compte-tours Pro-1 | 2211-0164 |




## COMPTE-TOURS ET COMPTEUR D'HEURES MINI 4

- Gardez une trace des performances de votre moteur grâce à ce compte-tours et compteur d'heures compact dernière génération
- Mesure le régime moteur de 0 à 15 000 par paliers de 10 tr/min
- Affiche le nombre total d'heures jusqu'à 99 999, avec compteur kilométrique A/B réinitialisable qui mesure jusqu'à 999,9 heures
- Écran LCD rétroéclairé facile à lire
- Dimensions : 69,8 mm l x 34,4 mm L x 17,2 mm H (2,74" x 1,35" x 0,68")

| DESCRIPTION | RÉF. |
|---|---|
| Compte-tours et compteur d'heures Mini 4 | 2211-0148 |




2212-0738




2212-0740

## VOLTMÈTRES I-GEAR

- Écran compact facile à lire
- Témoin de basse tension clignotant
- Dimensions : 39,8 mm de diamètre x 10,92 mm P (1,57" x 0,43")

| DESCRIPTION | RÉF. |
|---|---|
| Chiffres bleus | 2212-0738 |

| DESCRIPTION | RÉF. |
|---|---|
| Chiffres rouges | 2212-0740 |




2212-0311




2212-0563

## VOLTMÈTRES SUPER SLIM

- Écran LCD compact facile à lire
- Affiche la tension de 8 à 18 V avec une résolution de 0,1 V
- Avec témoin optique de basse tension
- Dimensions : 56,4 mm l x 26,9 mm H x 10,9 mm P (2,22" x 1,06" x 0,43")

| DESCRIPTION | RÉF. |
|---|---|
| Chiffres bleus | 2212-0311 |
| Chiffres rouges | 2212-0563 |

**AVERTISSEMENT :** VOIR PAGE 4 POUR DES INFORMATIONS IMPORTANTES CONCERNANT LES GARANTIES, LA CONFORMITÉ AUX NORMES DE CONTRÔLE DES ÉMISSIONS ET LA RÉGLEMENTATION RELATIVE AU BRUIT.

Tous les produits avec une référence **MAGENTA GRAS** sont nouveaux en 2026.

KOSO® Feel The Speed







## ENREGISTREUR DE DONNÉES DE TEMPÉRATURE DES GAZ D'ÉCHAPPEMENT EGT-02 EVO DUAL

- Permet au pilote de régler le moteur avec plus de précision
- Enregistre les courses précédentes (jusqu'à 50)
- Le clignotement rouge de l'écran avertit le pilote en cas d'anomalie du moteur
- Avertissement réglable pour chaque cylindre, avec possibilité de fixer une température maximale de 1 150 °C (2 100 °F)
- Plage de température effective de -10 à 60 °C (14 à 140 °F)
- Tension : 12 V CC
- Dimensions : 12,4 cm L x 2,25 cm l x 6 cm H (4 7/8" x 7/8" x 2 5/16")

| DESCRIPTION | RÉF. |
|---|---|
| Collecteur de données sur la température EGT-02 EVO | 2212-0883 |

2212-0561







2212-0735

## INDICATEUR DE TEMPÉRATURE D'EAU SUPER MINCE

- Écran LCD compact facile à lire
- Affiche la température sur une plage de 0 à 120 °C (32 à 248 °F)
- Avertisseur optique de température élevée
- Dimensions : 56,4 mm (l) x 27 mm (H) x 11 mm (P) (2,22" x 1,06" x 0,43")

| DESCRIPTION | RÉF. |
|---|---|
| Chiffres bleus ; °C | 2212-0561 |

| DESCRIPTION | RÉF. |
|---|---|
| Chiffres rouges, °F | 2212-0735 |

2212-0739




2212-0741




## THERMOMÈTRES I-GEAR

- Écran numérique compact facile à lire
- Plage d'affichage : 0 à 120 °C (32 à 248 °F)
- Avertissement clignotant lorsque la température dépasse 120 °C (248 °F)
- Dimensions : 39,8 mm de diamètre x 10,92 mm P (1,57" x 0,43")

| DESCRIPTION | RÉF. |
|---|---|
| Chiffres bleus | 2212-0739 |

| DESCRIPTION | RÉF. |
|---|---|
| Chiffres rouges | 2212-0741 |

## THERMOMÈTRE DOUBLE MINI 4

- Contrôle la température à deux positions du système de refroidissement
- Émet un avertissement optique lorsque la température réglée est atteinte
- Mesure jusqu'à 250 °C
- Dimensions : 69,8 mm l x 34,4 mm H x 17,2 mm P (2,74" x 1,35" x 0,67")

| DESCRIPTION | RÉF. |
|---|---|
| Thermomètre double Mini 4 | 2212-0560 |




**AVERTISSEMENT :** VOIR PAGE 4 POUR DES INFORMATIONS IMPORTANTES CONCERNANT LES GARANTIES, LA CONFORMITÉ AUX NORMES DE CONTRÔLE DES ÉMISSIONS ET LA RÉGLEMENTATION RELATIVE AU BRUIT.

Tous les produits avec une référence **MAGENTA GRAS** sont nouveaux en 2026.

KOSO® Feel The Speed




## HORLOGE SUPER SLIM

- Horloge 24 heures
- Montage facile
- Plage de température effective de -10 à 60 °C (14 à 140 °F)
- Dimensions : 56,4 mm l x 27 mm H x 11 mm P (2,22" x 1,06" x 0,43")

| DESCRIPTION | RÉF. |
|---|---|
| Horloge super Slim | 2211-0149 |


2212-0309


2212-0376

## SONDES DE TEMPÉRATURE HAUT-MOTEUR

- Plage de 0 à 250 °C (32-482 °F)
- Pour vis de cache-culasse 10 mm ou 14 mm
- Également disponibles avec un connecteur JST étanche

| DESCRIPTION | RÉF. |
|---|---|
| 10 mm | 2212-0309 |

| DESCRIPTION | RÉF. |
|---|---|
| 14 mm | 2212-0310 |

| DESCRIPTION | RÉF. |
|---|---|
| 10 mm avec connecteur JST étanche | 2212-0376 |


2212-0276


2212-0284

## ADAPTATEURS DE SONDES DE TEMPÉRATURE D'EAU

- Sondes de température d'eau intégrées
- Colliers de fixation inclus

| DESCRIPTION | RÉF. |
|---|---|
| 14 mm | 2212-0276 |
| 16 mm | 2212-0277 |
| 18 mm | 2212-0278 |

| DESCRIPTION | RÉF. |
|---|---|
| 22 mm | 2212-0279 |
| 26 mm | 2212-0280 |

## SONDES DE TEMPÉRATURE D'HUILE

- Disponibles dans de nombreuses tailles pour n'importe quelle application

| DESCRIPTION | RÉF. |
|---|---|
| M10 x P1,00 | 2212-0284 |
| M10 x P1,25 | 2212-0285 |

| DESCRIPTION | RÉF. |
|---|---|
| M14 x P1,25 | 2212-0286 |
| M14 x P1,50 | 2212-0287 |

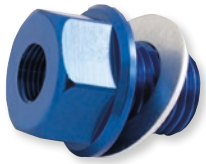
0713-0132

## ADAPTATEURS DE TEMPÉRATURE D'HUILE

- Plusieurs taille précises disponibles au choix
- Sonde non incluse

| TAILLE | RÉF. |
|---|---|
| M12 x P1,5 x 15 L | 0713-0132 |
| M14 x P1,25 x 15 L | 0713-0133 |
| M14 x P1,5 x 15 L | 0713-0134 |

| TAILLE | RÉF. |
|---|---|
| M16 x P1,5 x 15 L | 0713-0135 |
| M18 x P1,5 x 15 L | 0713-0136 |
| M20 x P1,0 x 15 L | 0713-0137 |



## CAPTEUR DE VITESSE DE RECHANGE POUR COMPTEURS DE VITESSE KOSO

- Capteur de vitesse de rechange universel avec câble de 200,5 cm (79")
- Comprend un adaptateur pour connecter le connecteur blanc JST au connecteur noir

| DESCRIPTION | RÉF. |
|---|---|
| Capteur de vitesse de remplacement pour compteurs KOSO | 2210-0703 |


2210-0133

## VIS AIMANTÉES POUR CAPTEUR DE VITESSE

- Une alternative simple et fiable au collage de l'aimant du capteur à une vis ou à un rotor
- Vente à l'unité

| DESCRIPTION | RÉF. |
|---|---|
| $^{5}/_{16}$-18 x $^{7}/_{8}$" L | 2210-0133 |
| M5 x P0,8 x 12 mm L | 2210-0134 |
| M6 x P1,1 x 12,6 mm L | 2210-0135 |
| M6 x P1,1 x 19,7 mm L | 2210-0136 |

| DESCRIPTION | RÉF. |
|---|---|
| M6 x P1,0 x 24 mm L | 2210-0137 |
| M8 x P1,25 x 22,5 mm L | 2210-0138 |
| M8 x P1,25 x 27,5 mm L | 2210-0139 |

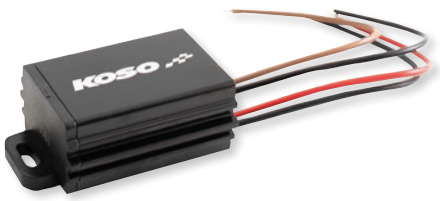


## CONVERTISSEUR CA/CC

- Unité compacte en aluminium avec résistance puissante

| DESCRIPTION | RÉF. |
|---|---|
| Convertisseur CA/CC | 2130-0048 |

**AVERTISSEMENT :** VOIR PAGE 4 POUR DES INFORMATIONS IMPORTANTES CONCERNANT LES GARANTIES, LA CONFORMITÉ AUX NORMES DE CONTRÔLE DES ÉMISSIONS ET LA RÉGLEMENTATION RELATIVE AU BRUIT.

Tous les produits avec une référence **MAGENTA GRAS** sont nouveaux en 2026.

ÉCHAPPEMENT
LAMES À NEIGE ET ACCESSOIRES
TREUILS ET FIXATIONS
AUDIO
ACCESSOIRES GÉNÉRAUX ET CADENAS/ ANTIVOLS
PORTE-BAGAGES ET ACCESSOIRES
COFFRES, BAGAGES ET RANGEMENT
PIÈCES PLASTIQUES ET DE CARÉNAGE
PARE-CHOCS ET PROTECTIONS
GUIDONS ET COMMANDES
ROUES ET ACCESSOIRES
FREINS
COURROIES, CHAÎNES, PIGNONS ET COURONNES
TRANSMISSION
SUSPENSION
MOTEUR ET REFROIDISSEMENT
ADMISSION
ÉLECTRICITÉ
ÉCLAIRAGE
OUTILLAGE ET PROMOTION


2210-0605

MOOSE OFFROAD

## CAPTEUR DE VITESSE

- Installation facile et prompte
- Remplacement direct de la pièce d'origine

| MODÈLES | RÉF. |
|---|---|
| **ARCTIC CAT** | |
| 350CR 11-12 | 2210-0606 |
| 366 4x4/Auto 09 | 2210-0606 |
| Alterra 400 16-17 | 2210-0606 |
| 400TRV 09-14 | 2210-0606 |
| 425CR EFI 11 | 2210-0606 |
| 425CR/SE 12 | 2210-0606 |
| Alterra 450 16 | 2210-0606 |
| 450CR 13 | 2210-0606 |
| 450 EFI 10-11 | 2210-0606 |
| 450/GT 12 | 2210-0606 |
| 450TRV EFI 11 | 2210-0606 |
| 450TRV/GT 12 | 2210-0606 |
| 450XC EFI 11-17 | 2210-0606 |
| 500 13-17 | 2210-0606 |
| 500CR 13-15 | 2210-0606 |
| 500XT 13-14 | 2210-0606 |
| Alterra 500XT EPS 16 | 2210-0606 |
| Alterra 500 17-18 | 2210-0606 |
| 500TRV 13-15, 17 | 2210-0606 |
| 500XR 15 | 2210-0606 |

| MODÈLES | RÉF. |
|---|---|
| **ARCTIC CAT (SUITE)** | |
| 500HDX XT 16-17 | 2210-0606 |
| Prowler 500 17-18 | 2210-0606 |
| Prowler 500HDX 14-15 | 2210-0606 |
| Prowler 500HDX LTD 14 | 2210-0606 |
| **POLARIS** | |
| Magnum 325 00-02 | 2210-0605 |
| ATP 330/500 04-05 | 2210-0605 |
| Magnum 330 03-06 | 2210-0605 |
| Trail Blazer 330 10-13 | 2210-0604 |
| Trail Boss 330 05 | 2210-0605 |
| Trail Boss 330 10-13 | 2210-0604 |
| Sportsman 335 00 | 2210-0605 |
| Sportsman 400 01-05 | 2210-0605 |
| Xplorer 400 00 | 2210-0605 |
| Xpedition 425 00-02 | 2210-0605 |
| Sportsman 450 06-07 | 2210-0605 |
| Diesel 455 00-01 | 2210-0605 |
| LUH 6x6 500 02 | 2210-0605 |
| Magnum 500 00-03 | 2210-0605 |
| Pro 500 02 | 2210-0605 |

| MODÈLES | RÉF. |
|---|---|
| **POLARIS (SUITE)** | |
| Scrambler 500 10-12 | 2210-0604 |
| Sportsman 500 07-10,17 | 2210-0604 |
| Sportsman 500 00-10 | 2210-0605 |
| Worker 500 01 | 2210-0605 |
| Sportsman 570 14 | 2210-0604 |
| Sportsman 570 08 | 2210-0605 |
| Sportsman 600 03-05 | 2210-0605 |
| Ranger 700 07-08 | 2210-0605 |
| Ranger Crew 700 08-09 | 2210-0605 |
| Ranger XP 700 08 | 2210-0605 |
| Ranger XP 700 09 | 2210-0604 |
| Sportsman 700 02-07 | 2210-0605 |
| Sportsman MV7 700 05 | 2210-0605 |
| Forest 800 6x6 15 | 2210-0604 |
| Ranger 800 09 | 2210-0605 |
| Ranger 800 10-16 | 2210-0604 |
| Ranger Crew 800 10 | 2210-0604 |
| Ranger XP 800 10 | 2210-0604 |
| Sportsman 800 05-07,10 | 2210-0605 |
| Sportsman 800 07-14 | 2210-0604 |



ALL BALLS Racing

## CAPTEUR DE VITESSE
### POUR CAN-AM

- Pour réparer un indicateur de vitesse défectueux et empêcher l'activation éventuelle du témoin d'alerte moteur
- Les pièces de rechange d'origine ne sont pas requises
- Remplacement direct et prêt à l'emploi des pièces d'origine
- Compatible avec la plupart des modèles de quad Can-Am et modèles de SSV des années 2002-2025
- Coûte moins cher que la pièce d'origine
- Remplace Can-Am RÉF. 420265722

| MODÈLES | RÉF. |
|---|---|
| **CAN-AM** | |
| Outlander 400 STD 4x4 09-15 | 2210-0591 |
| Outlander 400 XT 4x4 09-14 | 2210-0591 |
| Outlander MAX 400 STD 4x4 09-15 | 2210-0591 |
| Outlander MAX 400 XT 4x4 12-15 | 2210-0591 |
| DS450 STD/X 09 | 2210-0591 |
| DS450 EFI X mx 09 | 2210-0591 |
| DS450 EFI X xc 09 | 2210-0591 |
| Outlander 450 DPS EFI 17-23 | 2210-0591 |
| Outlander L 450 EFI 15-16 | 2210-0591 |
| Outlander L MAX 450 EFI 15-16 | 2210-0591 |
| Outlander MAX 450 EFI 17 | 2210-0591 |

| MODÈLES | RÉF. |
|---|---|
| **CAN-AM (SUITE)** | |
| Outlander MAX 450 DPS EFI 17-23 | 2210-0591 |
| Outlander MAX 450 STD EFI 18-23 | 2210-0591 |
| Outlander STD 450 EFI 17-23 | 2210-0591 |
| Outlander 500 2x4 23-25 | 2210-0591 |
| Outlander 500 4x4 23-25 | 2210-0591 |
| Outlander 500 DPS 23-25 | 2210-0591 |
| Outlander 500 LTD 4x4 10 | 2210-0591 |
| Outlander 500 PRO 23-25 | 2210-0591 |
| Outlander 500 PRO Hunting Edition 24 | 2210-0591 |
| Outlander 500 PRO/XU 23-25 | 2210-0591 |
| Outlander 500 STD 4x4 07-15 | 2210-0591 |

| MODÈLES | RÉF. |
|---|---|
| **CAN-AM (SUITE)** | |
| Outlander 500 XT 4x4 07-14 | 2210-0591 |
| Outlander L 500 EFI 15 | 2210-0591 |
| Outlander L MAX 500 EFI 15 | 2210-0591 |
| Outlander MAX 500 DPS 23-25 | 2210-0591 |
| Outlander MAX 500 EFI 15 | 2210-0591 |
| Outlander MAX 500 STD 4x4 07-14 | 2210-0591 |
| Outlander MAX 500 XT 4x4 07-15 | 2210-0591 |
| Quest 500 03 | 2210-0591 |
| Quest 500 XT 02-03 | 2210-0591 |
| Renegade 500 08-15 | 2210-0591 |
| Renegade 500 XT 12 | 2210-0591 |

**AVERTISSEMENT :** VOIR PAGE 4 POUR DES INFORMATIONS IMPORTANTES CONCERNANT LES GARANTIES, LA CONFORMITÉ AUX NORMES DE CONTRÔLE DES ÉMISSIONS ET LA RÉGLEMENTATION RELATIVE AU BRUIT.

Tous les produits avec une référence **MAGENTA GRAS** sont nouveaux en 2026.

# CAPTEUR DE VITESSE (SUITE)

| MODÈLES | RÉF. |
|---|---|
| **CAN-AM (SUITE)** | |
| Outlander 570 EFI Hunter Edition 16-20 | 2210-0591 |
| Outlander 570 DPS EFI 16-23 | 2210-0591 |
| Outlander 570 LE EFI 16 | 2210-0591 |
| Outlander 570 MR EFI 22-23 | 2210-0591 |
| Outlander 570 PRO EFI 17-19 | 2210-0591 |
| Outlander 570 STD EFI 17-23 | 2210-0591 |
| Outlander 570 X mr EFI 16-23 | 2210-0591 |
| Outlander 570 XT EFI 16-23 | 2210-0591 |
| Outlander L 570 EFI 16 | 2210-0591 |
| Outlander L MAX 570 EFI 16 | 2210-0591 |
| Outlander MAX 570 DPS EFI 16-23 | 2210-0591 |
| Outlander MAX 570 EFI 16-17 | 2210-0591 |
| Outlander MAX 570 PRO EFI 19 | 2210-0591 |
| Outlander MAX 570 STD EFI 18-23 | 2210-0591 |
| Outlander MAX 570 XT EFI 16-23 | 2210-0591 |
| Renegade 570 EFI 16- 22 | 2210-0591 |
| Renegade 570 X mr EFI 17-21 | 2210-0591 |
| Outlander 650 DPS EFI 16-22 | 2210-0591 |
| Outlander 650 PRO 16-20 | 2210-0591 |
| Outlander 650 STD 4x4 06-15 | 2210-0591 |
| Outlander 650 STD EFI 17-22 | 2210-0591 |
| Outlander 650 X mr 13-23 | 2210-0591 |
| Outlander 650 XT 4x4 06-23 | 2210-0591 |
| Outlander MAX 650 DPS 19-22 | 2210-0591 |
| Outlander MAX 650 DPS 6x6 23 | 2210-0591 |
| Outlander MAX 650 STD 4x4 06-15 | 2210-0591 |
| Outlander MAX 650 XT 21-23 | 2210-0591 |
| Outlander MAX 650 XT 4x4 06-14 | 2210-0591 |
| Outlander MAX 650 XT-P 4x4 10-15 | 2210-0591 |
| Renegade 650 EFI 18- 19 | 2210-0591 |
| Renegade 650 STD EFI 23-25 | 2210-0591 |
| Renegade 650 X mr EFI 22-25 | 2210-0591 |
| Renegade 650 X xc EFI 19 | 2210-0591 |
| Maverick Trail 700 22-23 | 2210-0591 |
| Maverick Trail 700 DPS 22-25 | 2210-0591 |
| Outlander 700 DPS 23-25 | 2210-0591 |
| Outlander 700 PRO 23-25 | 2210-0591 |
| Outlander 700 PRO Hunting Edition 24-25 | 2210-0591 |
| Outlander 700 PRO XU 23-25 | 2210-0591 |
| Outlander 700 X mr 23-25 | 2210-0591 |
| Outlander 700 XT 23-25 | 2210-0591 |
| Outlander MAX 700 DPS 23-25 | 2210-0591 |
| Outlander MAX 700 XT 23-25 | 2210-0591 |
| Outlander MAX PRO 700 Hunting Edition/XU 25 | 2210-0591 |
| Commander 800 STD 11 | 2210-0591 |
| Commander 800 XT 11 | 2210-0591 |
| Commander 800R DPS 13-20 | 2210-0591 |
| Commander 800R STD 12-20 | 2210-0591 |
| Commander 800R XT 12-20 | 2210-0591 |
| Commander MAX 800R DPS 16-20 | 2210-0591 |
| Defender 800 16-17 | 2210-0591 |
| Defender 800 DPS 16 | 2210-0591 |
| Defender 800 XT 16-17 | 2210-0591 |
| Defender MAX 800 DPS 17 | 2210-0591 |
| Defender MAX 800 XT 17 | 2210-0591 |
| Maverick Trail 800R 18-21 | 2210-0591 |
| Maverick Trail 800R DPS 18-21 | 2210-0591 |
| Outlander 800 STD 4x4 06-08 | 2210-0591 |
| Outlander 800 X mr 11-12 | 2210-0591 |
| Outlander 800 XT 4x4 06-08 | 2210-0591 |
| Outlander 800 X xc 11 | 2210-0591 |
| Outlander 800R DPS 4x4 15 | 2210-0591 |
| Outlander 800R STD 4x4 09-15 | 2210-0591 |
| Outlander 800R X mr 15 | 2210-0591 |
| Outlander 800R XT 4x4 09-15 | 2210-0591 |
| Outlander 800R XT-P 4x4 10-15 | 2210-0591 |
| Outlander MAX 800 LTD 4x4 07-08 | 2210-0591 |
| Outlander MAX 800 STD 4x4 06-08 | 2210-0591 |
| Outlander MAX 800 XT 4x4 06-08 | 2210-0591 |
| Outlander MAX 800R DPS 4x4 15 | 2210-0591 |
| Outlander MAX 800R EFI 15 | 2210-0591 |

| MODÈLES | RÉF. |
|---|---|
| **CAN-AM (SUITE)** | |
| Outlander MAX 800R LTD 4x4 09-12 | 2210-0591 |
| Outlander MAX 800R STD 4x4 09-14 | 2210-0591 |
| Outlander MAX 800R XT 4x4 09-15 | 2210-0591 |
| Outlander MAX 800R XT-P 4x4 10-15 | 2210-0591 |
| Renegade 800 07-15 | 2210-0591 |
| Renegade 800 X 08-09 | 2210-0591 |
| Renegade 800 X xc 10-15 | 2210-0591 |
| Outlander 850 16-25 | 2210-0591 |
| Outlander 850 DPS 16-25 | 2210-0591 |
| Outlander 850 Hunting Edition 24 | 2210-0591 |
| Outlander 850 North Edition 18-20 | 2210-0591 |
| Outlander 850 X mr 16-25 | 2210-0591 |
| Outlander 850 XT 16-25 | 2210-0591 |
| Outlander 850 XT-P 16-24 | 2210-0591 |
| Outlander MAX 850 DPS 17-25 | 2210-0591 |
| Outlander MAX 850 XT 16-25 | 2210-0591 |
| Outlander MAX 850 XT-P 16-24 | 2210-0591 |
| Renegade 850 16-22 | 2210-0591 |
| Renegade 850 X xc 16-22 | 2210-0591 |
| Maverick X3 17 | 2210-0591 |
| Maverick X3 900 H.O.18 | 2210-0591 |
| Maverick X3 MAX Turbo 18-24 | 2210-0591 |
| Maverick X3 MAX Turbo DS 23-25 | 2210-0591 |
| Maverick X3 MAX Turbo R 18-21 | 2210-0591 |
| Maverick X3 MAX Turbo R DS 20 | 2210-0591 |
| Maverick X3 MAX Turbo R RS 20-21 | 2210-0591 |
| Maverick X3 MAX Turbo R X ds18-19 | 2210-0591 |
| Maverick X3 MAX Turbo R X rs 18-19 | 2210-0591 |
| Maverick X3 MAX Turbo R X rs (avec Smart-Lok) 18 | 2210-0591 |
| Maverick X3 MAX Turbo RR DS 23-25 | 2210-0591 |
| Maverick X3 MAX Turbo RR RS 22-25 | 2210-0591 |
| Maverick X3 MAX Turbo RR X ds 20-25 | 2210-0591 |
| Maverick X3 MAX Turbo RR X mr 20-25 | 2210-0591 |
| Maverick X3 MAX Turbo RR X rc 23-25 | 2210-0591 |
| Maverick X3 MAX Turbo RR X rs 20-25 | 2210-0591 |
| Maverick X3 MAX Turbo RS 23-25 | 2210-0591 |
| Maverick X3 Turbo 18-20 | 2210-0591 |
| Maverick X3 Turbo R 18-21 | 2210-0591 |
| Maverick X3 Turbo R DS 20-21 | 2210-0591 |
| Maverick X3 Turbo R RS 20 | 2210-0591 |
| Maverick X3 Turbo R X ds18-19 | 2210-0591 |
| Maverick X3 Turbo R X mr 18-19 | 2210-0591 |
| Maverick X3 Turbo R X rc 18-19 | 2210-0591 |
| Maverick X3 Turbo R X rs 18-19 | 2210-0591 |
| Maverick X3 Turbo R X rs avec Smart-Lok 18 | 2210-0591 |
| Maverick X3 Turbo RR DS 22-25 | 2210-0591 |
| Maverick X3 Turbo RR RS 22-25 | 2210-0591 |
| Maverick X3 Turbo RR X ds 20-25 | 2210-0591 |
| Maverick X3 Turbo RR X mr 20-21 | 2210-0591 |
| Maverick X3 Turbo RR X mr 64"/72" 22-25 | 2210-0591 |
| Maverick X3 Turbo RR X rc 20-21 | 2210-0591 |
| Maverick X3 Turbo RR X rc 64 22-25 | 2210-0591 |
| Maverick X3 Turbo RR X rc 72 22-25 | 2210-0591 |
| Maverick X3 Turbo RR X rs 20-25 | 2210-0591 |
| Maverick X3 Turbo RS 23-24 | 2210-0591 |
| Maverick X3 Turbo X mr 18-21 | 2210-0591 |
| Maverick X3 Turbo X rc 18-21 | 2210-0591 |
| Maverick X3 X ds17 | 2210-0591 |
| Maverick X3 X rs 17 | 2210-0591 |
| Commander 1000 DPS 11-17, | 2210-0591 |
| Commander 1000 LTD 12-17 | 2210-0591 |
| Commander 1000 STD 11-17 | 2210-0591 |
| Commander 1000 X 11-13 | 2210-0591 |
| Commander 1000 XT 11-17 | 2210-0591 |
| Commander 1000 XT-P 14-17 | 2210-0591 |
| Commander 1000R DPS 18-25 | 2210-0591 |
| Commander 1000R LTD 18-20 | 2210-0591 |
| Commander 1000R X mr 22-23 | 2210-0591 |
| Commander 1000R XT 18-23 | 2210-0591 |
| Commander 1000R XT-P 21-23 | 2210-0591 |
| Commander MAX 1000 DPS 14-17 | 2210-0591 |

| MODÈLES | RÉF. |
|---|---|
| **CAN-AM (SUITE)** | |
| Commander MAX 1000 LTD 15-17 | 2210-0591 |
| Commander MAX 1000 STD 15-17 | 2210-0591 |
| Commander MAX 1000 XT 14-17 | 2210-0591 |
| Commander MAX 1000R DPS 18-25 | 2210-0591 |
| Commander MAX 1000R LTD 18-20 | 2210-0591 |
| Commander MAX 1000R X mr 24-25 | 2210-0591 |
| Commander MAX 1000R XT 18-25 | 2210-0591 |
| Commander MAX 1000R XT-P 22-25 | 2210-0591 |
| Defender 1000 16-17 | 2210-0591 |
| Defender 1000 DPS 16 | 2210-0591 |
| Defender 1000 XT 16-17 | 2210-0591 |
| Defender 1000 XT CAB 17 | 2210-0591 |
| Defender MAX 1000 DPS 17 | 2210-0591 |
| Defender MAX 1000 Lone Star 18 | 2210-0591 |
| Defender MAX 1000 XT 17 | 2210-0591 |
| Defender MAX 1000 XT CAB 18 | 2210-0591 |
| Maverick 1000R DPS 16 | 2210-0591 |
| Maverick 1000R STD 13-18 | 2210-0591 |
| Maverick 1000R Turbo 16-17 | 2210-0591 |
| Maverick 1000R Turbo X ds15-17 | 2210-0591 |
| Maverick 1000R Turbo X rs 16 | 2210-0591 |
| Maverick 1000R XC 16-18 | 2210-0591 |
| Maverick 1000R XC DPS 17-18 | 2210-0591 |
| Maverick 1000R X ds15-16 | 2210-0591 |
| Maverick 1000R X mr 14-18 | 2210-0591 |
| Maverick 1000R X rs 13-15 | 2210-0591 |
| Maverick 1000R X rs DPS 14 | 2210-0591 |
| Maverick 1000R X xc 14-18 | 2210-0591 |
| Maverick MAX 1000R STD 14-18 | 2210-0591 |
| Maverick MAX 1000R Turbo 16-17 | 2210-0591 |
| Maverick MAX 1000R Turbo X ds15-17 | 2210-0591 |
| Maverick MAX 1000R Turbo X rs 16-17 | 2210-0591 |
| Maverick MAX 1000R X ds15-16 | 2210-0591 |
| Maverick MAX 1000R X mr 17-18 | 2210-0591 |
| Maverick MAX 1000R X rs 14-15 | 2210-0591 |
| Maverick Sport 1000 19-22 | 2210-0591 |
| Maverick Sport 1000 DPS 19-20 | 2210-0591 |
| Maverick Sport 1000R DPS 19-25 | 2210-0591 |
| Maverick Sport 1000R X mr 19-25 | 2210-0591 |
| Maverick Sport 1000R X rc 19-25 | 2210-0591 |
| Maverick Sport 1000R X xc 20-23 | 2210-0591 |
| Maverick Sport MAX 1000R DPS 19-25 | 2210-0591 |
| Maverick Trail 1000 18-20 | 2210-0591 |
| Maverick Trail 1000 DPS 18-25 | 2210-0591 |
| Outlander 1000 DPS 12-15 | 2210-0591 |
| Outlander 1000 PRO 17 | 2210-0591 |
| Outlander 1000 X mr 13-15 | 2210-0591 |
| Outlander 1000 XT 12-15 | 2210-0591 |
| Outlander 1000 XT-P 13-15 | 2210-0591 |
| Outlander 1000R DPS 16-25 | 2210-0591 |
| Outlander 1000R X mr 16-25 | 2210-0591 |
| Outlander 1000R XT 16-25 | 2210-0591 |
| Outlander 1000R XT-P 16-25 | 2210-0591 |
| Outlander 1000R X xc 18-24 | 2210-0591 |
| Outlander MAX 1000 13-15 | 2210-0591 |
| Outlander MAX 1000 LTD 13-15 | 2210-0591 |
| Outlander MAX 1000 PRO 17 | 2210-0591 |
| Outlander MAX 1000 XT 13-15 | 2210-0591 |
| Outlander MAX 1000 XT-P 13-19 | 2210-0591 |
| Outlander MAX 1000R 17 | 2210-0591 |
| Outlander MAX 1000R DPS 25 | 2210-0591 |
| Outlander MAX 1000R LTD 16-25 | 2210-0591 |
| Outlander MAX 1000R XT 16-25 | 2210-0591 |
| Outlander MAX 1000R XT-P 16-25 | 2210-0591 |
| Renegade 1000 12-15 | 2210-0591 |
| Renegade 1000 X xc 12-15 | 2210-0591 |
| Renegade 1000R 16-19 | 2210-0591 |
| Renegade 1000R X mr 16-25 | 2210-0591 |
| Renegade 1000R X xc 16-25 | 2210-0591 |

ÉCHAPPEMENT
LAMES À NEIGE ET ACCESSOIRES
TREUILS ET FIXATIONS
AUDIO
ACCESSOIRES GÉNÉRAUX ET CADENAS/ ANTIVOLS
PORTE-BAGAGES ET ACCESSOIRES
COFFRES, BAGAGES ET RANGEMENT
PIÈCES PLASTIQUES ET DE CARÉNAGE
PARE-CHOCS ET PROTECTIONS
GUIDONS ET COMMANDES
ROUES ET ACCESSOIRES
FREINS
COURROIES, CHAÎNES, PIGNONS ET COURONNES
TRANSMISSION
SUSPENSION
MOTEUR ET REFROIDISSEMENT
ADMISSION
ÉLECTRICITÉ
ÉCLAIRAGE
OUTILLAGE ET PROMOTION

**AVERTISSEMENT :** VOIR PAGE 4 POUR DES INFORMATIONS IMPORTANTES CONCERNANT LES GARANTIES, LA CONFORMITÉ AUX NORMES DE CONTRÔLE DES ÉMISSIONS ET LA RÉGLEMENTATION RELATIVE AU BRUIT.

Tous les produits avec une référence **MAGENTA GRAS** sont nouveaux en 2026.

QUAD LOGIC



2210-0485



2210-0483

## CAPTEURS DE VITESSE

- Boîtier en aluminium taillé dans la masse usiné, conçu pour empêcher les plus gros câbles de casser
- Finition noire anodisée, avec connecteur Delphi étanche
- Installation sans modifications

| MODÈLES | RÉF. |
|---|---|
| **CAN-AM** | |
| Outlander 330 04-05 | **2210-0568** |
| Outlander 400 03-15 | **2210-0568** |
| Outlander 450 15-20 | **2210-0568** |
| Defender HD5 17-21 | **2210-0568** |
| Outlander 500 07-15 | **2210-0568** |
| Renegade 500 08-15 | **2210-0568** |
| Traxter 500/650 00-05 | **2210-0568** |
| Traxter HD5 17-21 | **2210-0568** |
| Outlander 570 16-23 | **2210-0568** |
| Renegade 570 16-23 | **2210-0568** |
| Outlander 650 06-22 | **2210-0568** |
| Quest 650 02-04 | **2210-0568** |
| Commander 700 22-23 | **2210-0568** |
| Commander 800 11-20 | **2210-0568** |
| Defender HD8 16-19 | **2210-0568** |
| Maverick Trail 800 18-20 | **2210-0568** |
| Outlander 800 06-15 | **2210-0568** |
| Renegade 800 07-15 | **2210-0568** |
| Traxter HD8 16-19 | **2210-0568** |
| Outlander 850 16-24 | **2210-0568** |
| Renegade 850 16-22 | **2210-0568** |
| Defender HD9 22-24 | **2210-0568** |
| Maverick 900/1000 X3 Turbo 17-23 | **2210-0568** |
| Commander 1000 11-24 | **2210-0568** |
| Defender HD10 16-19 | **2210-0568** |
| Maverick 1000 (tous) 13-24 | **2210-0568** |
| Outlander 1000 13-24 | **2210-0568** |
| Renegade 1000 12-24 | **2210-0568** |
| Traxter HD10 18-24 | **2210-0568** |
| **CFMOTO** | |
| CFORCE 400 16-23 | **2210-0692** |
| CFORCE 500 HO 15-17 | **2210-0692** |
| CFORCE 500 (tous) 17-23 | **2210-0692** |
| CFORCE 500 LWB 07-12 | **2210-0690** |
| CFORCE 500 SWB 07-16 | **2210-0690** |

| MODÈLES | RÉF. |
|---|---|
| **CFMOTO (SUITE)** | |
| UFORCE 500 08-10 | **2210-0690** |
| UFORCE 500 16-20 | **2210-0692** |
| CFORCE 600 10-14 | **2210-0690** |
| UFORCE 600 11-14 | **2210-0690** |
| UFORCE 600 21-23 | **2210-0692** |
| ZFORCE 600 12-15 | **2210-0690** |
| CFORCE 800 13-23 | **2210-0691** |
| UFORCE 800 13-22 | **2210-0691** |
| ZFORCE 950 (tous) 20-23 | **2210-0691** |
| CFORCE 1000 21-22 | **2210-0691** |
| UFORCE 1000 (tous) 19-23 | **2210-0691** |
| ZFORCE 1000 18-19 | **2210-0691** |
| **POLARIS** | |
| Ranger EV 15-21 | **2210-0485** |
| ATP 300 04-05 | **2210-0483** |
| Hawkeye 300 (tous) 08-15 | **2210-0485** |
| Sportsman 300 09-10 | **2210-0485** |
| ACE 325 14-16 | **2210-0485** |
| Magnum 325 00-02 | **2210-0483** |
| Ranger ETX 15-16 | **2210-0485** |
| Sportsman ETX 15 | **2210-0485** |
| Magnum 330 03-06 | **2210-0483** |
| Sportsman 335 00 | **2210-0483** |
| Sportsman 400 01-05 | **2210-0483** |
| Sportsman 400 H.O. 09-14 | **2210-0485** |
| Xplorer 400 99-00 | **2210-0483** |
| Xpedition 425 00-02 | **2210-0483** |
| Sportsman 450 06-07 | **2210-0483** |
| Sportsman 450 16-24 | **2210-0485** |
| Diesel 455 00-01 | **2210-0483** |
| ATP 500 04-05 | **2210-0483** |
| Magnum 500 99-02 | **2210-0483** |
| Ranger 500 11-13/17-21 | **2210-0485** |
| Sportsman 500 (sauf EFI 07-09, Touring/X2 08-10) 99-10 | **2210-0483** |

| MODÈLES | RÉF. |
|---|---|
| **POLARIS (SUITE)** | |
| Sportsman 500 Touring/X2 08-13 | **2210-0485** |
| Sportsman 500 H.O. 11-13 | **2210-0485** |
| Worker 500 99-01 | **2210-0483** |
| Sportsman 550 (tous) 09-14 | **2210-0485** |
| ACE 570 15-18 | **2210-0485** |
| Ranger 570 14-21 | **2210-0485** |
| RZR 570 12-21 | **2210-0485** |
| Sportsman 570 (tous) 14-19 | **2210-0485** |
| Sportsman 600 03-05 | **2210-0483** |
| Ranger 700 07-08 | **2210-0483** |
| Sportsman 700 02-07 | **2210-0483** |
| Sportsman 700 X2 08 | **2210-0485** |
| Ranger 800 (sauf 6x6) 11-14 | **2210-0485** |
| RZR 800 (tous) 08-14 | **2210-0485** |
| Sportsman 800 (peut ne pas convenir pour tous les modèles 07) 05-07, 10 | **2210-0483** |
| Sportsman 800 Touring/X2 08-09 | **2210-0485** |
| Sportsman 800 (sauf 6x6) 11-14 | **2210-0485** |
| Scrambler 850 13-24 | **2210-0485** |
| Sportsman 850 (tous) 09-24 | **2210-0485** |
| ACE 900 16-18 | **2210-0485** |
| Ranger 900 Diesel 11-14 | **2210-0485** |
| Ranger XP 900 13-19 | **2210-0485** |
| RZR 900 (tous) 11-24 | **2210-0485** |
| RZR Pro XP 20-24 | **2210-0485** |
| RZR Turbo 16-24 | **2210-0485** |
| General 1000 16-24 | **2210-0485** |
| Ranger 1000 Diesel 15-18 | **2210-0485** |
| Ranger HST 15-17 | **2210-0485** |
| Ranger XP 1000 17-24 | **2210-0485** |
| RZR 1000 (tous) 14-24 | **2210-0485** |
| RZR RS1 18-21 | **2210-0485** |
| Scrambler 1000 14-21 | **2210-0485** |
| Sportsman 1000 (tous) 15-24 | **2210-0485** |



## SONDE DE TEMPÉRATURE D'HUILE

- Pièce de remplacement pour RÉF. d'origine 401-0274 et 401-0282

| MODÈLES | RÉF. |
|---|---|
| **POLARIS** | |
| Magnum 325 4x2/325 4x4/Xpedition 325/Xpedition 325 4x4 00-02 | **2106-0589** |
| Trail Boss 325/330 00-03 | **2106-0589** |
| ATP 330 (construit avant 01/05/04) 04 | **2106-0589** |

| MODÈLES | RÉF. |
|---|---|
| **POLARIS (SUITE)** | |
| Magnum 330 4x2/4x4/Trail Boss 330 (construit avant 01/05/04) 03-04 | **2106-0589** |
| Sportsman 335 00 | **2106-0589** |

**AVERTISSEMENT :** VOIR PAGE 4 POUR DES INFORMATIONS IMPORTANTES CONCERNANT LES GARANTIES, LA CONFORMITÉ AUX NORMES DE CONTRÔLE DES ÉMISSIONS ET LA RÉGLEMENTATION RELATIVE AU BRUIT.

Tous les produits avec une référence **MAGENTA GRAS** sont nouveaux en 2026.

MOOSE OFFROAD

## CAPTEURS DE POSITION DU CAPTEUR PAPILLON

### POUR POLARIS



1022-0282

- Remplace le capteur de la position de l'accélérateur Keihin et Mikuni sur votre Polaris
- Remplace les pièces d'origine Polaris

| MODÈLES | RÉF. |
|---|---|
| ACE 325 14-16 | **1022-0282** |
| Hawkeye 325 15 | **1022-0282** |
| Ranger ETX 325 15-16 | **1022-0282** |
| Sportsman ETX 325 15 | **1022-0282** |
| Sportsman 450 16-22 | **1022-0282** |
| Ranger 500 (EFI uniquement) 06-13 | **1022-0282** |
| Sportsman 500 (EFI uniquement) 06-09 | **1022-0282** |
| Sportsman 550 (tous) 09-14 | **1022-0282** |

| MODÈLES | RÉF. |
|---|---|
| ACE 570 (modèles uniquement avec corps de papillon Mikuni) 15-19 | **1022-0282** |
| Ranger 570 14 | **1022-0282** |
| RZR 570 12-16 | **1022-0282** |
| Sportsman 570 (modèles uniquement avec corps de papillon Mikuni) 14-22 | **1022-0282** |
| Ranger 700 05-09 | **1022-0283** |
| Sportsman 700 (EFI uniquement) 04-08 | **1022-0283** |
| Ranger 800 10 | **1022-0283** |
| Ranger 800 (tous) 11-16 | **1022-0282** |

| MODÈLES | RÉF. |
|---|---|
| RZR 800 (tous) 08-10 | **1022-0283** |
| RZR 800 (tous) 11-14 | **1022-0282** |
| Sportsman 800 (tous) 05-14 | **1022-0283** |
| Scrambler 850 13-22 | **1022-0283** |
| Sportsman 850 09-11 | **1022-0282** |
| Sportsman 850 (tous) 12-22 | **1022-0283** |
| Scrambler 1000 14-18 | **1022-0283** |
| Sportsman XP 1000 15-16 | **1022-0283** |
| Sportsman 1000 Touring/High Lifter 15-22 | **1022-0283** |

DYNOJET

## CAPTEUR DE TEMPÉRATURE DE LA COURROIE



2212-0858

- Une façon facile de surveiller la température de la courroie
- Des connexions simples et prêtes à l'emploi et un capteur durable

| MODÈLES | RÉF. |
|---|---|
| **CAN-AM** | |
| Commander 800/1000 16-20 | **2212-0860** |
| Defender (la plupart des modèles) 18-21 | **2212-0860** |

| MODÈLES | RÉF. |
|---|---|
| **CAN-AM (SUITE)** | |
| Maverick Sport/Trail 800/1000 19-22 | **2212-0860** |

| MODÈLES | RÉF. |
|---|---|
| **POLARIS** | |
| Pour la plupart des modèles 14-25 | **2212-0858** |

ATHENA

## COMPTEUR D'HEURES SANS FIL




- Améliore vos aventures à moto
- Suit avec précision les heures de fonctionnement du moteur, fournissant des données précieuses pour la planification de l'entretien et l'évaluation des performances
- Installation simple grâce à l'adhésif fourni
- Détecte le fonctionnement du moteur en interprétant et en distinguant les vibrations du cadre
- La fonction Lock Mode permet de suspendre le comptage des heures ; utile lors de l'entretien et du transport pour éviter les lectures erronées
- Parfait pour les conditions extrêmes, garantissant des performances optimales de la moto en toute situation
- Réglage de la sensibilité
- Compteur total et partiel
- Étanche, certifié IP67

| DESCRIPTION | RÉF. |
|---|---|
| Compteur d'heures sans fil | **2212-0904** |

WISECO Performance Products

## COMPTE-TOURS/COMPTEUR D'HEURES MOTEUR




- Mesure les heures de fonctionnement du moteur
- Carnet d'entretien inclus pour suivre les intervalles de maintenance ainsi qu'une patte de fixation universelle
- Compatible avec tous les moteurs à essence

| DESCRIPTION | RÉF. |
|---|---|
| Compteur d'heures moteur | **2212-0733** |

**AVERTISSEMENT :** | VOIR PAGE 4 POUR DES INFORMATIONS IMPORTANTES CONCERNANT LES GARANTIES, LA CONFORMITÉ AUX NORMES DE CONTRÔLE DES ÉMISSIONS ET LA RÉGLEMENTATION RELATIVE AU BRUIT.

Tous les produits avec une référence **MAGENTA GRAS** sont nouveaux en 2026.

ÉCHAPPEMENT
LAMES À NEIGE ET ACCESSOIRES
TREUILS ET FIXATIONS
AUDIO
ACCESSOIRES GÉNÉRAUX ET CADENAS/ ANTIVOLS
PORTE-BAGAGES ET ACCESSOIRES
COFFRES, BAGAGES ET RANGEMENT
PIÈCES PLASTIQUES ET DE CARÉNAGE
PARE-CHOCS ET PROTECTIONS
GUIDONS ET COMMANDES
ROUES ET ACCESSOIRES
FREINS
COURROIES, CHAÎNES, PIGNONS ET COURONNES
TRANSMISSION
SUSPENSION
MOTEUR ET REFROIDISSEMENT
ADMISSION
ÉLECTRICITÉ
ÉCLAIRAGE
OUTILLAGE ET PROMOTION

## COMPTEUR D'HEURES SANS FIL

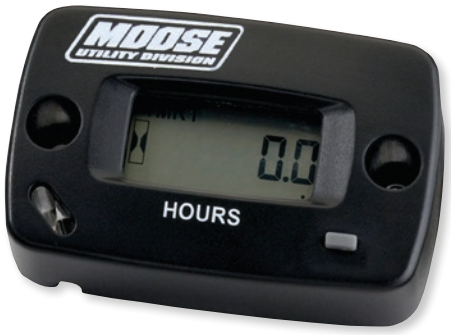


- Le compteur d'heures le plus avancé, fiable et précis jamais fabriqué, mais aussi le plus rapide et le plus simple à installer
- Aucune connexion n'est nécessaire
- Détecte la résonance du moteur pour démarrer automatiquement et s'arrêter de lui-même
- Aucun câblage nécessaire ; aucun fil de terre ou fil pick-up nécessaire : il suffit de retirer la bande et de le coller
- Avec mode voyage réinitialisable et mode affichant le total d'heures accumulées
- Avec ruban adhésif double face et vis de fixation
- Étanche et résistant aux chocs
- Batterie intégrée d'une durée de vie de 5 à 7 ans
- Comprend un journal de bord pour garder la trace des opérations de maintenance, de la vidange d'huile, des ajustements des soupapes, des bougies, des réglages, etc
- Enregistre et affiche jusqu'à 9 999,9 heures
- Le symbole du sablier apparaît automatiquement lorsque le moteur est en marche et clignote pour indiquer que l'appareil est en train de compter le temps
- Bouton-poussoir pour afficher les données lorsque le moteur est éteint
- Résolution : 0,1 heure
- Fonctionne automatiquement sur les motos, quads, SSV ou scooters des mers, 2 ou 4 temps
- Comprend un circuit imprimé, un écran LCD moderne ; se distingue par une excellente durabilité environnementale et des fonctionnalités améliorées qui en font le meilleur des choix possibles, puisque vous ne devez pas choisir entre performances, opération et budget
- Fabrication à partir de composants conformes à la directive RoHS
- Certification CE ; indice de protection IP-68

| DESCRIPTION | RÉF. |
|---|---|
| Compteur d'heures sans fil | **2212-0426** |

**2212-0026**




**2212-0405**




## COMPTEUR D'HEURE OU COMPTE-TOURS/ COMPTEUR D'HEURES

- Le compteur d'heures garde la trace du temps restant avant les prochaines maintenances pour la vidange d'huile, le contrôle du jeu aux soupapes, le remplacement des bougies et bien d'autres choses encore
- Utilisable avec tous les moteurs à essence
- Enregistre et affiche jusqu'à 9 999,9 heures ; l'heure est automatiquement réinitialisée
- Retirez la bande et collez l'appareil ou attachez-le grâce au matériel de montage livré
- Se connecte au câble de bougie, aucune batterie n'est donc nécessaire
- Protégé par un boîtier intégral 100 % époxy
- Le compteur d'heures/compte-tours ajoute la possibilité de vérifier le régime moteur ; fonctionne avec tous les moteurs à essence à 2 cylindres max. et à une vitesse max. de 8 000 tr/min
- Méthode d'allumage : 1 étincelle = 1 tr/min ; résolution par incréments de 10 tr/min
- Compatible avec les supports de compteur horaire Moose Offroad RÉF. 2212-0372 et 2212-0373

| DESCRIPTION | RÉF. |
|---|---|
| Compteur d'heures | **2212-0026** |

| DESCRIPTION | RÉF. |
|---|---|
| Compteur d'heures avec compte-tours | **2212-0405** |

## COMPTEUR D'HEURES RÉINITIALISABLE




- Utilisable sur les motos, les quads, les SSV, les scooters des mers et les motoneiges
- Permet d'effectuer les maintenances de vidange d'huile, d'ajustement de soupapes, de remplacement de bougies, etc. sur votre véhicule
- Facile à installer : il suffit de retirer la bande et de le coller, aucune nécessité de réaliser un câblage ou une fixation à l'aide d'un matériel de montage inclus
- Aucune batterie nécessaire, se connecte au câble de bougie
- Fonctionne sur tous les moteurs à gaz
- Compatible avec les supports de compteur horaire Moose Offroad RÉF. 2212-0372 et 2212-0373

| DESCRIPTION | RÉF. |
|---|---|
| Compteur d'heures réinitialisable | **2212-0406** |

**AVERTISSEMENT :** VOIR PAGE 4 POUR DES INFORMATIONS IMPORTANTES CONCERNANT LES GARANTIES, LA CONFORMITÉ AUX NORMES DE CONTRÔLE DES ÉMISSIONS ET LA RÉGLEMENTATION RELATIVE AU BRUIT.

Tous les produits avec une référence **MAGENTA GRAS** sont nouveaux en 2026.

2212-0557




2212-0642




2212-0643




2212-0644




## COMPTEURS D'HEURES À VIBRATION SANS FIL

- Utilise des vibrations pour contrôler votre moteur
- Compatible avec les moteurs à 2 et 4 temps
- Étanche
- Sensibilité ajustable

| COULEUR | RÉF. | COULEUR | RÉF. | COULEUR | RÉF. | COULEUR | RÉF. |
|---|---|---|---|---|---|---|---|
| Noir | 2212-0557 | Bleu | 2212-0642 | Orange | 2212-0643 | Rouge | 2212-0644 |

2212-0396




2212-0639




2212-0640




2212-0641




## COMPTEUR D'HEURES

- Compatible avec toutes les motos
- Se connecte à la bougie ; aucune batterie n'est nécessaire
- Façon simple de contrôler la durée de vie de la moto
- Installation facile

| COULEUR | RÉF. | COULEUR | RÉF. | COULEUR | RÉF. | COULEUR | RÉF. |
|---|---|---|---|---|---|---|---|
| Noir | 2212-0396 | Bleu | 2212-0639 | Orange | 2212-0640 | Rouge | 2212-0641 |




1902-1275




## COMPTEUR D'HEURES SANS FIL

- Compteur d'heures autonome sans fil
- Montage facile grâce à la base autocollante
- Détection par vibration du moteur
- Affichage du nombre total et partiel des heures (jusqu'à 999 heures au total)
- Remise à zéro des heures
- Coque résistante et imperméable

| DESCRIPTION | RÉF. |
|---|---|
| Compteur d'heures sans fil | 1902-1277 |

## COMPTEUR D'HEURE

- Compteur d'heures avec large affichage LCD pour tous les moteurs à essence
- Se connecte à la bougie, indépendant de la batterie
- Le kit de fixation inclut le matériel de montage

| DESCRIPTION | RÉF. |
|---|---|
| Compteur d'heures avec affichage LCD | 1902-1275 |
| Kit de montage | 1902-1276 |

**AVERTISSEMENT :** VOIR PAGE 4 POUR DES INFORMATIONS IMPORTANTES CONCERNANT LES GARANTIES, LA CONFORMITÉ AUX NORMES DE CONTRÔLE DES ÉMISSIONS ET LA RÉGLEMENTATION RELATIVE AU BRUIT.

Tous les produits avec une référence **MAGENTA GRAS** sont nouveaux en 2026.

MOOSE OFFROAD

## CONNECTEURS DE CÂBLE SANS SOUDURE

- Aucun pistolet à souder nécessaire
- Une seule impulsion du pistolet suffit à faire fondre le fil à souder basse température et thermorétracter le tube pour former un joint parfaitement étanche
- Connecteurs de câbles waterproof et thermorétractables sans fil à souder, disponibles en quatre tailles différentes : jaune (AWG 12-10), bleu (AWG 16-14), rouge (AWG 22-18) et blanc (AWG 26-24)
- Boîte en plastique refermable comprenant 10 éléments jaunes AWG 12-10, 40 éléments bleus AWG 16-14, 40 éléments rouges AWG 22-18 et 10 éléments blancs AWG 26-24



| DESCRIPTION | RÉF. |
|---|---|
| Connecteurs de câble sans fil à souder | **2120-1002** |

NAMZ Custom Cycle Products

## KIT DE MONTAGE POUR CONNECTEUR METRIC 250 SERIES

- Le kit contient 294 pièces au total
- Boîtiers mâle/femelle à 1 câbles - 8 de chaque
- Boîtiers mâles/femelles à deux fils - 6 pièces
- Boîtiers mâles/femelles à trois fils - 5 pièces
- Boîtiers mâles/femelles à quatre fils - 4 pièces
- Boîtiers mâles/femelles à six fils - 5 pièces
- Boîtiers mâle/femelle à 2 câbles, 250 locking series - 6 de chaque
- Boîtiers mâles/femelles 250 locking series à trois fils - 5 pièces
- Boîtiers mâles/femelles 250 locking series à quatre fils - 4 pièces
- Boîtiers mâles/femelles 250 locking series à six fils - 4 pièces
- Bornes mâle/femelle pour câbles de calibre 20 à 14 - 100 de chaque



| DESCRIPTION | RÉF. |
|---|---|
| Kit de fabrication de connecteurs série 250 métrique | **2120-0919** |

NAMZ Custom Cycle Products

## KIT CONNECTIQUE DE CÂBLE ML110

- Le kit contient 304 pièces au total
- Boîtiers mâles à 3 câbles - 6 de chaque
- Boîtiers femelles à 3 câbles - 6 de chaque
- Boîtiers mâles à 4 câbles - 6 de chaque
- Boîtiers femelles à 4 câbles - 6 de chaque
- Boîtiers mâles à six fils - 8 pièces
- Boîtiers femelles à six fils - 8 pièces
- Boîtiers mâle à 2 câbles, ML-Locking series - 6 de chaque
- Boîtiers femelles ML-Locking series à 2 câbles - 6 de chaque
- Boîtiers mâles ML-Locking series à 3 câbles - 6 de chaque
- Boîtiers femelles ML-Locking series à 3 câbles - 6 de chaque
- Boîtiers mâles ML-Locking series à 4 câbles - 6 de chaque
- Boîtiers femelles ML-Locking series à 4 câbles - 6 de chaque
- Boîtiers mâles ML-Locking series à 6 câbles - 6 de chaque
- Boîtiers femelles ML-Locking series à 6 câbles - 6 de chaque
- Boîtiers mâles ML-Locking series à 9 câbles - 8 de chaque



- Boîtiers femelles ML-Locking series à 9 câbles - 8 de chaque
- Bornes femelles pour câbles de calibre 20 à 14 - 100 pièces
- Bornes mâles pour câbles de calibre 20 à 14 - 100 pièces

| DESCRIPTION | RÉF. |
|---|---|
| Kit connectique de câble ML110 | **2120-0920** |

**AVERTISSEMENT :** VOIR PAGE 4 POUR DES INFORMATIONS IMPORTANTES CONCERNANT LES GARANTIES, LA CONFORMITÉ AUX NORMES DE CONTRÔLE DES ÉMISSIONS ET LA RÉGLEMENTATION RELATIVE AU BRUIT.

Tous les produits avec une référence **MAGENTA GRAS** sont nouveaux en 2026.





2120-0954

## CONNECTEURS DE CÂBLE SANS SOUDURE

- Aucun pistolet à souder nécessaire
- Une seule impulsion du pistolet suffit à faire fondre le fil à souder basse température et thermorétracter le tube pour former un joint parfaitement étanche
- RÉF. 2120-0954 est une boîte plastique refermable comprenant 40 pcs. rouge 22 à 18 AWG, 40 pcs. bleu 16 à 14 AWG, 10 pcs. blanc 26 à 24 AWG et 10 pcs. jaune 12 à 10 AWG
- Parfaits pour le service après-vente ou aux caisses, dans un grand pot en plastique transparent
- Les lots sont étiquetés individuellement (code-barre) pour faciliter leur vente à la caisse ou leur utilisation par le service après-vente ; pas de pièces à l'unité

| DESCRIPTION | RÉF. |
|---|---|
| **KIT D'ASSORTIMENT** | |
| Kit de 100 assortiments individuels de pièces dans une boîte plastique refermable | 2120-0954 |

| DESCRIPTION | RÉF. |
|---|---|
| **100-PACK** | |
| Rouge 22 à 18 AWG (6 pcs/lot) | 2120-0970 |




## AVEC KIT DE CONNECTEURS/COSSES

- Contient un assortiment de connecteurs mâles et femelles, les raccords assortis et des fils électriques utilisés habituellement sur les motos importées
- Contenu du kit : (8) connecteurs mâle/femelle à 6 places (4) connecteurs mâle/femelle à 4 places, (8) connecteurs mâle/femelle à 2 places (parallèles), (6) connecteurs mâle/femelle à 2 places (perpendiculaires), (4) connecteurs mâle/femelle à 8 places, (10) connecteurs mâle/femelle à 3 places, (25) gaines en plastique, (25) connecteurs à vis femelle, (25) connecteurs à vis mâle, (50) connecteurs à cosse mâles, (50) connecteurs à cosses femelles

| DESCRIPTION | RÉF. |
|---|---|
| Kit de cosses/connecteurs de câble | 2120-0349 |







## COSSE POUR CÂBLE POSI-LOCK®

- Connexion supérieure au sertissage
- Les extrémités de câbles sont bloquées par des cônes opposés en cas de serrage à la main

2120-0547

| DESCRIPTION | RÉF. |
|---|---|
| Câbles de calibre 24 à 18 (lot de 9) | 2120-0547 |

2120-0548

| DESCRIPTION | RÉF. |
|---|---|
| Câbles de calibre 22 à 20 (lot de 6) | 2120-0548 |

**AVERTISSEMENT :** VOIR PAGE 4 POUR DES INFORMATIONS IMPORTANTES CONCERNANT LES GARANTIES, LA CONFORMITÉ AUX NORMES DE CONTRÔLE DES ÉMISSIONS ET LA RÉGLEMENTATION RELATIVE AU BRUIT.

Tous les produits avec une référence **MAGENTA GRAS** sont nouveaux en 2026.

NAMZ Custom Cycle Products



2120-0980



2120-0981



2120-0982

## COSSES À SERTIR THERMORÉTRACTABLES, AVEC SOUDURE À BASSE TEMPÉRATURE

- Enclenchement du fil à souder et thermorétraction de la connexion à basses températures
- Manchons disponibles pour câbles de calibre 22 à 18, 16 à 14 et 12 à 10 AWG
- Vente par lots de 10

| DESCRIPTION | RÉF. |
|---|---|
| 22 - 18 AWG | 2120-0980 |

| DESCRIPTION | RÉF. |
|---|---|
| 16 - 14 AWG | 2120-0981 |

| DESCRIPTION | RÉF. |
|---|---|
| 12 - 10 AWG | 2120-0982 |



2120-0583



2120-0569

## COSSES À SERTIR

- Disponibles en version PVC entièrement isolée (non thermorétractable) ou thermorétractable
- La version thermorétractable génère un joint parfaitement étanche
- Vente par lots de 25

| DESCRIPTION | RÉF. |
|---|---|
| **THERMORÉTRACTABLES** | |
| Pour câbles de calibre 22 à 18 | 2120-0583 |
| Pour câbles de calibre 16 à 14 | 2120-0584 |
| Pour câbles de calibre 12 à 10 | 2120-0585 |

| DESCRIPTION | RÉF. |
|---|---|
| **NON THERMORÉTRACTABLES** | |
| Pour câbles de calibre 22 à 18 | 2120-0568 |
| Pour câbles de calibre 16 à 14 | 2120-0569 |



2120-0582



2120-0579



2120-0589



2120-0593

## COSSES THERMORÉTRACTABLES ET EMBOUTS

- Une méthode bon marché pour connecter les câbles
- Construction en PVC entièrement isolée
- Disponible pour câbles de calibre 22 à 14
- Vente par lots de 25

| DESCRIPTION | RÉF. |
|---|---|
| **COSSES À DÉCONNEXION RAPIDE 6,4 MM (0,25")** | |
| Cosse femelle à déconnexion rapide pour câbles de calibre 18 à 22 | 2120-0581 |
| Cosse femelle à déconnexion rapide pour câbles de calibre 16 à 14 | 2120-0582 |
| Cosse mâle à déconnexion rapide pour câbles de calibre 22 à 18 | 2120-0579 |
| Cosse mâle à déconnexion rapide pour câbles de calibre 16 à 14 | 2120-0580 |

| DESCRIPTION | RÉF. |
|---|---|
| **EMBOUTS EN ANNEAU** | |
| Pour câbles de calibre 22 à 18 (#10) | 2120-0589 |
| Pour câbles de calibre 16 à 14 (6,4 mm (0,25")) | 2120-0593 |



2120-0567



2120-0564



2120-0573



2120-0575

## COSSES À DÉCONNEXION RAPIDE ET EMBOUTS

- Une méthode bon marché pour connecter les câbles
- Construction en PVC entièrement isolée
- Disponible pour câblage 22 à 14 ga
- Vente par lots de 25

| DESCRIPTION | RÉF. |
|---|---|
| **COSSES À DÉCONNEXION RAPIDE 6,4 MM (0,25")** | |
| Cosse femelle à déconnexion rapide pour câbles de calibre 22 à 18 | 2120-0566 |
| Cosse femelle à déconnexion rapide pour câbles de calibre 16 à 14 | 2120-0567 |
| Cosse mâle à déconnexion rapide pour câbles de calibre 22 à 18 | 2120-0564 |
| Cosse mâle à déconnexion rapide pour câbles de calibre 16 à 14 | 2120-0565 |

| DESCRIPTION | RÉF. |
|---|---|
| **EMBOUTS EN ANNEAU** | |
| Pour câbles de calibre 22 à 18 (#8) | 2120-0573 |
| Pour calibre 22 à 18 (6,4 mm (0,25")) | 2120-0575 |
| Pour câbles de calibre 16 à 14 (6,4 mm (0,25")) | 2120-0578 |

**AVERTISSEMENT :** VOIR PAGE 4 POUR DES INFORMATIONS IMPORTANTES CONCERNANT LES GARANTIES, LA CONFORMITÉ AUX NORMES DE CONTRÔLE DES ÉMISSIONS ET LA RÉGLEMENTATION RELATIVE AU BRUIT.

Tous les produits avec une référence **MAGENTA GRAS** sont nouveaux en 2026.


2120-0432


2120-0433


2120-0435

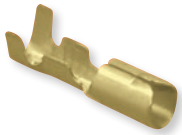
2120-0431


2120-0430


2120-0438


2120-0439


2120-0440


2120-0452


2120-0453


2120-0442

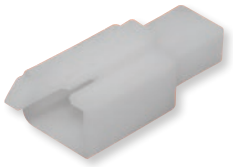
2120-0443

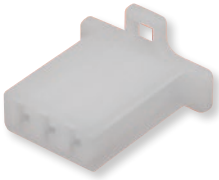
2120-0444

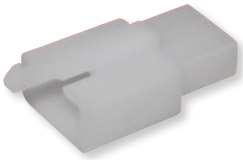
2120-0445


2120-0446

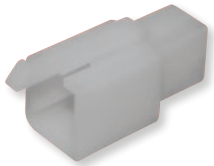
2120-0447

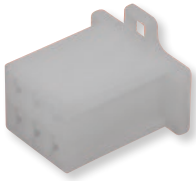
2120-0448

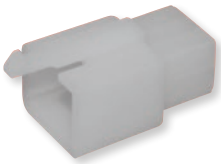
2120-0449


2120-0450

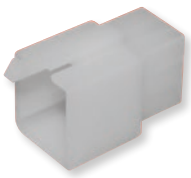
2120-0451


2120-0454


2120-0455


2120-0456


2120-0457


2120-0462


2120-0463


2120-0458

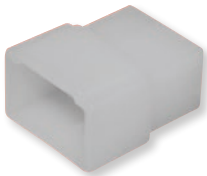
2120-0459

## CONNECTEURS ET EMBOUTS DE RECHANGE

- Peuvent être utilisés pour des applications custom
- La couleur du connecteur du fabricant peut être différente

| DESCRIPTION | RÉF. |
|---|---|
| **CONNECTEUR SHUR N° 5** | |
| Cache noir en PVC pour les cosses femelles ; lot de 50 | **2120-0432** |
| Cache noir en PVC pour les cosses mâles ; lot de 50 | **2120-0433** |
| Cache transparent en PVC pour les doubles cosses femelles ; lot de 50 | **2120-0434** |
| Doubles cosses femelles ; lot de 50 | **2120-0435** |
| Bornes femelles ; 50 pcs. | **2120-0431** |
| Bornes mâles ; 50 pcs. | **2120-0430** |
| **SÉRIE 110** | |
| Connecteurs femelles à 4 broches ; lot de 5 | **2120-0438** |
| Connecteurs mâles à 4 broches ; lot de 5 | **2120-0439** |
| Connecteurs femelles à 6 broches ; lot de 5 | **2120-0440** |
| Bornes femelles ; 100 pcs. | **2120-0452** |
| Bornes mâles ; 100 pcs. | **2120-0453** |
| **SÉRIE ML 110** | |
| Connecteurs femelles à 2 broches ; lot de 5 | **2120-0442** |
| Connecteurs mâles à 2 broches ; lot de 5 | **2120-0443** |
| Connecteurs femelles à 3 broches ; lot de 5 | **2120-0444** |
| Connecteurs mâles à 3 broches ; lot de 5 | **2120-0445** |

| DESCRIPTION | RÉF. |
|---|---|
| **SÉRIE ML 110 (SUITE)** | |
| Connecteurs femelles à 4 broches ; lot de 5 | **2120-0446** |
| Connecteurs mâles à 4 broches ; lot de 5 | **2120-0447** |
| Connecteurs femelles à 6 broches ; lot de 5 | **2120-0448** |
| Connecteurs mâles à 6 broches ; lot de 5 | **2120-0449** |
| Connecteurs femelles à 9 broches ; lot de 5 | **2120-0450** |
| Connecteurs mâles à 9 broches ; lot de 5 | **2120-0451** |
| Bornes femelles ; 100 pcs. | **2120-0452** |
| Bornes mâles ; 100 pcs. | **2120-0453** |
| **SÉRIE 250** | |
| Connecteurs femelles 1 entrées ; lot de 5 | **2120-0454** |
| Connecteurs mâles 1 sorties ; lot de 5 | **2120-0455** |
| Connecteurs femelles 2 entrées ; lot de 5 | **2120-0456** |
| Connecteurs mâles 2 sorties ; lot de 5 | **2120-0457** |
| Connecteurs femelles 3 entrées ; lot de 5 | **2120-0462** |
| Connecteurs mâles 3 sorties ; lot de 5 | **2120-0463** |
| Connecteurs femelles 4 entrées double rangée ; lot de 5 | **2120-0458** |
| Connecteurs mâles 4 sorties double rangée ; lot de 5 | **2120-0459** |

**Suite de la section CONNECTEURS ET EMBOUTS DE RECHANGE page suivante.**

**AVERTISSEMENT :** VOIR PAGE 4 POUR DES INFORMATIONS IMPORTANTES CONCERNANT LES GARANTIES, LA CONFORMITÉ AUX NORMES DE CONTRÔLE DES ÉMISSIONS ET LA RÉGLEMENTATION RELATIVE AU BRUIT.

Tous les produits avec une référence **MAGENTA GRAS** sont nouveaux en 2026.

ÉCHAPPEMENT
LAMES À NEIGE ET ACCESSOIRES
TREUILS ET FIXATIONS
AUDIO
ACCESSOIRES GÉNÉRAUX ET CADENAS/ ANTIVOLS
PORTE-BAGAGES ET ACCESSOIRES
COFFRES, BAGAGES ET RANGEMENT
PIÈCES PLASTIQUES ET DE CARÉNAGE
PARE-CHOCS ET PROTECTIONS
GUIDONS ET COMMANDES
ROUES ET ACCESSOIRES
FREINS
COURROIES, CHAÎNES, PIGNONS ET COURONNES
TRANSMISSION
SUSPENSION
MOTEUR ET REFROIDISSEMENT
ADMISSION
ÉLECTRICITÉ
ÉCLAIRAGE
OUTILLAGE ET PROMOTION

NAMZ Custom Cycle Products

## CONNECTEURS ET EMBOUTS DE RECHANGE (SUITE)


2120-0460


2120-0461


2120-0472


2120-0473


2120-0464


2120-0465


2120-0466


2120-0467


2120-0468


2120-0469

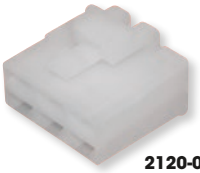
2120-0470

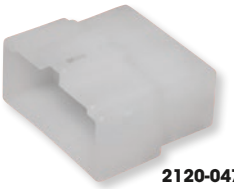
2120-0471


2120-0474


2120-0476


2120-0475


2120-0478


2120-0477


2120-0480


2120-0479


2120-0482

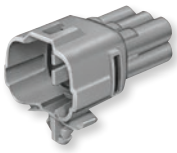
2120-0481


2120-0492


2120-0493


2120-0485


2120-0484


2120-0487


2120-0486


2120-0489


2120-0488


2120-0491


2120-0490

| DESCRIPTION | RÉF. |
|---|---|
| **SÉRIE 250 (SUITE)** | |
| Connecteurs femelles 6 entrées double rangée ; lot de 5 | **2120-0460** |
| Connecteurs mâles 6 sorties double rangée ; lot de 5 | **2120-0461** |
| Bornes femelles ; 50 pcs. | **2120-0472** |
| Bornes mâles ; 50 pcs. | **2120-0473** |
| **SÉRIE 250 L** | |
| Connecteurs femelles bloquants 2 entrées ; lot de 5 | **2120-0464** |
| Connecteurs mâles bloquants 2 sorties ; lot de 5 | **2120-0465** |
| Connecteurs femelles bloquants 3 entrées ; lot de 5 | **2120-0466** |
| Connecteurs mâles bloquants 3 sorties ; lot de 5 | **2120-0467** |
| Connecteurs femelles bloquants 4 entrées ; lot de 5 | **2120-0468** |
| Connecteurs mâles bloquants 4 sorties ; lot de 5 | **2120-0469** |
| Connecteurs femelles bloquants 6 entrées ; lot de 5 | **2120-0470** |
| Connecteurs mâles bloquants 6 sorties ; lot de 5 | **2120-0471** |
| Bornes femelles ; 50 pcs. | **2120-0472** |
| Bornes mâles ; 50 pcs. | **2120-0473** |
| **SÉRIE SCELLÉE MT** | |
| Joints de câbles ; 50 pcs. | **2120-0474** |
| Connecteur femelle 2 entrées ; pièce | **2120-0476** |
| Connecteur mâle 2 sorties ; pièce | **2120-0475** |
| Connecteur femelle 3 entrées ; pièce | **2120-0478** |

| DESCRIPTION | RÉF. |
|---|---|
| **SÉRIE SCELLÉE MT (SUITE)** | |
| Connecteur mâle 3 sorties ; pièce | **2120-0477** |
| Connecteur femelle 4 entrées ; pièce | **2120-0480** |
| Connecteur mâle 4 sorties ; pièce | **2120-0479** |
| Connecteur femelle 6 entrées ; pièce | **2120-0482** |
| Connecteur mâle 6 sorties ; pièce | **2120-0481** |
| Bornes femelles ; 50 pcs. | **2120-0492** |
| Bornes mâles ; 50 pcs. | **2120-0493** |
| **SÉRIE SCELLÉE HM** | |
| Connecteur femelle 2 entrées ; pièce | **2120-0485** |
| Connecteur mâle 2 sorties ; pièce | **2120-0484** |
| Connecteur femelle 3 entrées ; pièce | **2120-0487** |
| Connecteur mâle 3 sorties ; pièce | **2120-0486** |
| Connecteur femelle 4 entrées ; pièce | **2120-0489** |
| Connecteur mâle 4 sorties ; pièce | **2120-0488** |
| Connecteur femelle 6 entrées ; pièce | **2120-0491** |
| Connecteur mâle 6 sorties ; pièce | **2120-0490** |
| Bornes femelles ; 50 pcs. | **2120-0492** |
| Bornes mâles ; 50 pcs. | **2120-0493** |
| Joints de câbles ; 50 pcs. | **2120-0483** |

## EMBOUTS BLACK FLAG À DÉCONNEXION RAPIDE

- Embout femelle à déconnexion rapide de 6,4 mm (1/4") identique à la version d'origine utilisée sur les commutateurs de frein arrière et les klaxons
- Vente par lots de 10

| DESCRIPTION | RÉF. |
|---|---|
| Cosses à connecteur rapide | **2120-0563** |



**AVERTISSEMENT :** VOIR PAGE 4 POUR DES INFORMATIONS IMPORTANTES CONCERNANT LES GARANTIES, LA CONFORMITÉ AUX NORMES DE CONTRÔLE DES ÉMISSIONS ET LA RÉGLEMENTATION RELATIVE AU BRUIT.

Tous les produits avec une référence **MAGENTA GRAS** sont nouveaux en 2026.



2130-0168

## KITS DE FUSIBLES ENFICHABLES POUR REVENDEUR

- L'ensemble des fusibles dont vous aurez besoin dans une boîte pratique avec pince à fusibles spéciale
- Peuvent être remplis en utilisant les packs de 50
- Le kit de mini fusibles contient 10 fusibles de 2 A, 3 A, 4 A, 5 A, 7,5 A, 10 A, 15 A, 20 A, 25 A et de 30 A ainsi qu'une pince à fusibles
- Le kit de fusibles standard contient cinq fusibles de 1 A et de 2 A, 10 fusibles de 3 A, 4 A, 5 A, 7,5 A, 10 A, 15 A, 25 A, 30 A et de 40 A, ainsi qu'une pince à fusibles

| DESCRIPTION | RÉF. |
|---|---|
| Kit de fusibles standard | 2130-0168 |

| DESCRIPTION | RÉF. |
|---|---|
| Kit de mini-fusibles | 2130-0167 |

2130-0169




2130-0175




## CARTES DE FUSIBLES ENFICHABLES

- Les fusibles standard ou miniature les plus communs dans un pack au détail
- L'idéal pour les longs trajets et les réparations mineures sur la route
- Vente à l'unité ; chaque carte contient 10 fusibles
- La version fusibles standard contient un fusible de chaque type suivant : 3 A, 4 A, 5 A, 10 A, 15 A, 20 A, 25 A et deux de 7,5 A
- La version fusibles miniature contient un fusible de chaque type suivant : 5 A, 20 A, 25 A et 30 A, ainsi que deux de 7,5 A, 10 A et 15 A

| TYPE DE FUSIBLES | RÉF. |
|---|---|
| Standard | 2130-0169 |

| TYPE DE FUSIBLES | RÉF. |
|---|---|
| Mini | 2130-0175 |

2130-0156




2130-0162




## FUSIBLES ENFICHABLES

- Empêchent que le système électrique soit gravement endommagé
- Corps en fibre de verre renforcée avec contacts en cuivre pour une performance maximale
- Disponibles en tailles standard et miniature
- Pièces vendues par lots de 50 aux revendeurs, à l'unité pour le client

| TYPE DE FUSIBLES | AMPÉRAGE MAX. | RÉF. |
|---|---|---|
| Standard | 1 A | 2130-0156 |
| Standard | 5 A | 2130-0160 |
| Standard | 7,5 A | 2130-0161 |
| Standard | 10 A | 2130-0170 |
| Standard | 15 A | 2130-0171 |
| Standard | 20 A | 2130-0172 |

| TYPE DE FUSIBLES | AMPÉRAGE MAX. | RÉF. |
|---|---|---|
| Standard | 25 A | 2130-0173 |
| Standard | 30 A | 2130-0174 |
| Mini | 2 A | 2130-0162 |
| Mini | 5 A | 2130-0165 |
| Mini | 7,5 A | 2130-0166 |
| Mini | 10 A | 2130-0176 |

| TYPE DE FUSIBLES | AMPÉRAGE MAX. | RÉF. |
|---|---|---|
| Mini | 15 A | 2130-0177 |
| Mini | 20 A | 2130-0178 |
| Mini | 25 A | 2130-0179 |
| Mini | 30 A | 2130-0180 |

**AVERTISSEMENT :** VOIR PAGE 4 POUR DES INFORMATIONS IMPORTANTES CONCERNANT LES GARANTIES, LA CONFORMITÉ AUX NORMES DE CONTRÔLE DES ÉMISSIONS ET LA RÉGLEMENTATION RELATIVE AU BRUIT.

Tous les produits avec une référence **MAGENTA GRAS** sont nouveaux en 2026.

NAMZ Custom Cycle Products

## KITS DE FUSIBLES

- Kit de fusibles ATO comprenant sept 5 A, six 10 A, six 15 A, sept 20 A, sept 30 A
- Kit de mini-fusibles comprenant cinq 5 A, cinq 7,5 A, six 10 A, six 15 A, six 20 A, six 25 A, six 30 A

**2130-0230**

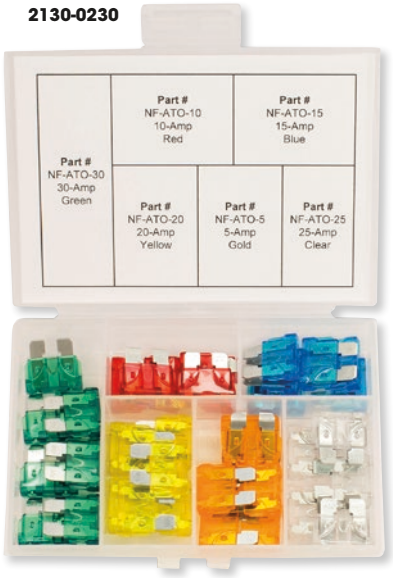


**2130-0231**




| DESCRIPTION | RÉF. |
|---|---|
| Kit de fusibles ATO | **2130-0230** |

| DESCRIPTION | RÉF. |
|---|---|
| Kit de fusibles mini | **2130-0231** |

NAMZ Custom Cycle Products

## FUSIBLES MAXI DE REMPLACEMENT

- Vente à l'unité

**2130-0232**



**2130-0233**



| DESCRIPTION | RÉF. |
|---|---|
| Fusible MAXI 50 A | **2130-0232** |

| DESCRIPTION | RÉF. |
|---|---|
| Fusible MAXI 60 A | **2130-0233** |

NAMZ Custom Cycle Products

## KIT COSSE ET CONNECTEUR DE PORTE-FUSIBLES MAXI



- Offre une protection pour les accessoires électroniques plus grands et plus sensibles tels que les amplificateurs et l'éclairage renforcé
- Contrairement aux porte-fusibles moulés, ce kit est muni de deux cosses à sertir qui peuvent être fixées pratiquement n'importe où et sur n'importe quel câble

| DESCRIPTION | RÉF. |
|---|---|
| Porte-fusibles Maxi | **2130-0246** |

MOOSE OFFROAD

## PORTE-FUSIBLES EN LIGNE

**2120-1349**

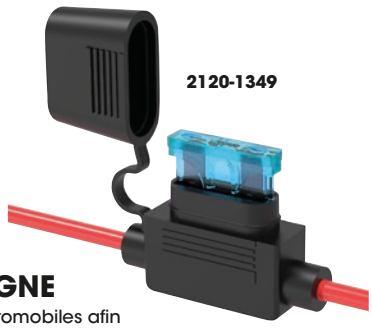

- À utiliser sur les quads; SSV ou automobiles afin de protéger les composants électriques des surcharges
- Pack de 2 porte-fusibles en ligne conçus pour des fils de calibre 12 (15 A) ou de calibre 16 (10 A)
- L'intégration au circuit permet une insertion facile directement dans le câble, ce qui est le gage d'une protection efficace et d'une durée de vie plus longue pour vos appareils
- Capuchon en caoutchouc pratique résistant aux intempéries
- Chaque porte-fusible loge un fusible de 10 A

| DESCRIPTION | RÉF. |
|---|---|
| Fil de calibre 12 pour 15 A | **2120-1349** |

| DESCRIPTION | RÉF. |
|---|---|
| Fil de calibre 16 pour 10 A | **2120-1348** |

FLOSSER

## BOÎTES À FUSIBLES

- Disponible pour fusibles standard
- Vente à l'unité ou par lots de 10

**2130-0153**



**2130-0152**



**2130-0223**

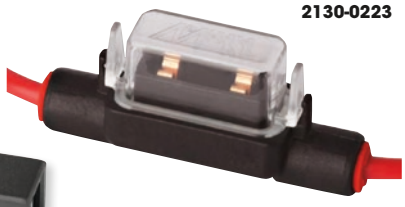

| DESCRIPTION | RÉF. |
|---|---|
| Porte-fusibles avec contacts à sertir pour fusibles standards (pc.) | **2130-0153** |
| Porte-fusibles pour fusibles standard avec embouts de borne à lame et bouchon (lot de 10) | **2130-0221** |
| Boîte à fusibles pour fusibles standard avec contacts à sertir et bouchon (pc.) | **2130-0152** |

| DESCRIPTION | RÉF. |
|---|---|
| Porte-fusibles pour fusibles mini avec embouts de borne à lame et bouchon (lot de 10) | **2130-0223** |
| Porte-fusibles pour fusibles standard avec embouts de borne à lame et bouchon (lot de 10) | **2130-0222** |

**AVERTISSEMENT :** VOIR PAGE 4 POUR DES INFORMATIONS IMPORTANTES CONCERNANT LES GARANTIES, LA CONFORMITÉ AUX NORMES DE CONTRÔLE DES ÉMISSIONS ET LA RÉGLEMENTATION RELATIVE AU BRUIT.

Tous les produits avec une référence **MAGENTA GRAS** sont nouveaux en 2026.


2130-0241


2130-0244

## FUSIBLES

### POUR POLARIS

- Pièces de rechange OEM exactes
- Fusibles 10 A et 20 A
- Pour la plupart des modèles de quad/SSV Polaris

| MODÈLES | 10 AMP RÉF. | 20 AMP RÉF. |
|---|---|---|
| Trail Boss (tous) 00-02 | **2130-0240** | - |
| Trailblazer 250 97-06 | - | **2130-0241** |
| Xplorer 250 00-02 | **2130-0240** | **2130-0241** |
| Xplorer 300 96-99 | - | **2130-0241** |
| Xpress 300 96-99 | - | **2130-0241** |
| Magnum 325 00-02 | **2130-0240** | **2130-0241** |
| Ranger ETX 325 16 | - | **2130-0244** |
| Sportsman ETX 325 15 | **2130-0243** | - |
| Xpedition 325 00-02 | **2130-0240** | - |
| ATP 330 04 | **2130-0240** | **2130-0241** |
| Magnum 330 03-04 | - | **2130-0241** |
| Trail Boss 330 03-07 | **2130-0240** | - |
| Sportsman 335 00 | **2130-0240** | **2130-0241** |
| Hawkeye 400 11-14 | **2130-0243** | - |
| Scrambler 400 00-02 | **2130-0240** | **2130-0241** |
| Sport 400 96-99 | - | **2130-0241** |
| Sportsman 400L 96-97 | - | **2130-0241** |
| Sportsman 400 01-03 | **2130-0240** | **2130-0241** |
| Sportsman 400 H.O. 11-14 | **2130-0243** | - |
| Trailblazer 400 03 | **2130-0240** | **2130-0241** |
| Xplorer 400 96-99 | - | **2130-0241** |
| Xplorer 400 00-02 | **2130-0240** | **2130-0241** |
| Xpress 400 96-97 | - | **2130-0241** |
| Magnum 425 95-98 | - | **2130-0241** |
| Xpedition 425 00-02 | **2130-0240** | **2130-0241** |
| Sportsman 450 16 | **2130-0243** | - |
| Sportsman 450 H.O. 21-24 | - | **2130-0244** |
| Magnum 500 00-02 | **2130-0240** | **2130-0241** |
| Predator 500 03-07 | - | **2130-0241** |
| Ranger 500 08-10 | **2130-0243** | - |
| Ranger 500 17-22 | - | **2130-0244** |
| Scrambler 500 00-03 | **2130-0240** | - |
| Sportsman 500 00-03 | **2130-0240** | **2130-0241** |

| MODÈLES | 10 AMP RÉF. | 20 AMP RÉF. |
|---|---|---|
| Sportsman 500 08-13 | **2130-0243** | - |
| Worker 500 01 | **2130-0240** | **2130-0241** |
| Xplorer 500 97 | - | **2130-0241** |
| Sportsman 550 09-14 | **2130-0243** | - |
| Ranger 570 (tous) 15-24 | - | **2130-0244** |
| RZR 570 12-16 | - | **2130-0242** |
| RZR 570 17-22 | - | **2130-0244** |
| Sportsman 570 14-17 | **2130-0243** | - |
| Sportsman 570 (tous) 21-24 | - | **2130-0244** |
| Sportsman 600 03-04 | - | **2130-0241** |
| Ranger 700 07 | - | **2130-0242** |
| Sportsman 700 03-07 | - | **2130-0241** |
| Sportsman 700 X2 08 | - | **2130-0242** |
| Ranger 800 10-16 | - | **2130-0242** |
| RZR 800 08-14 | - | **2130-0242** |
| Sportsman 800 05-07 | - | **2130-0241** |
| Sportsman 800 08-14 | - | **2130-0242** |
| Scrambler 850 14-24 | - | **2130-0244** |
| Sportsman XP 850 09-13 | - | **2130-0242** |
| Sportsman 850 (tous) 14-24 | - | **2130-0244** |
| ACE 900 16-19 | - | **2130-0244** |
| Ranger 900 Diesel 11-14 | - | **2130-0242** |
| Ranger XP 900 13-19 | - | **2130-0242** |
| RZR 900 11-14 | - | **2130-0242** |
| RZR 900 (tous) 15-24 | - | **2130-0244** |
| Ranger XP 1000 17-21 | - | **2130-0242** |
| Ranger 1000 Diesel 15-18 | - | **2130-0244** |
| Ranger HST 15-17 | - | **2130-0242** |
| RZR XP 1000 (tous) 14-16, 19-24 | - | **2130-0244** |
| RZR 1000 (S 60" uniquement) 17-24 | - | **2130-0244** |
| RZR RS1 18-21 | - | **2130-0244** |
| Scrambler 1000 14-24 | - | **2130-0244** |
| Sportsman 1000 (tous) 15-24 | - | **2130-0244** |


2120-1346


2120-1347

## BLOCS DE FUSIBLES MODULAIRES

- Jeu de 4 blocs de fusibles empilables
- Les supports de fixation peuvent être facilement retirés pour pouvoir relier des blocs de fusibles supplémentaires
- Constitués de fusibles, de raccords à sertir et d'autocollants avec symboles d'identification des circuits

| DESCRIPTION | RÉF. |
|---|---|
| 5 A/10 A | **2120-1346** |

| DESCRIPTION | RÉF. |
|---|---|
| 15 A | **2120-1347** |


2120-1040


2120-1041

## BARRES BUS

- Puisque vous pouvez raccorder différents accessoires électriques, les multiples connexions aux cosses de batterie sont limitées
- Matériau de base et de revêtement en polycarbonate
- Goujon en acier inoxydable n° 304, qui permet un excellent contact électrique
- Bus en cuivre solide plaqué étain, pour un maximum de conductivité et de résistance à la corrosion
- Intensité nominale continue de 130 A AC, 150 A DC
- Tension nominale maximale 300 V AC, 48 V DC
- Quatre ou sept positions disponibles

| DESCRIPTION | RÉF. |
|---|---|
| Quatre positions | **2120-1040** |

| DESCRIPTION | RÉF. |
|---|---|
| Sept positions | **2120-1041** |

**AVERTISSEMENT :** VOIR PAGE 4 POUR DES INFORMATIONS IMPORTANTES CONCERNANT LES GARANTIES, LA CONFORMITÉ AUX NORMES DE CONTRÔLE DES ÉMISSIONS ET LA RÉGLEMENTATION RELATIVE AU BRUIT.

Tous les produits avec une référence **MAGENTA GRAS** sont nouveaux en 2026.

# FAISCEAU AVEC CONNECTEUR D'ALIMENTATION

## FAISCEAU AVEC CONNECTEUR D'ALIMENTATION POUR COMMANDES DE LA GAUCHE DU GUIDON

- Si les interrupteurs de la partie gauche de votre guidon deviennent inopérationnels ou fonctionnent mal, remplacez les cosses et la prise par ce harnais

| MODÈLES | RÉF. |
|---|---|
| **POLARIS** | |
| Magnum 325 00-02 | **2120-0928** |
| Sportsman ETX 325 15 | **2120-0928** |
| Trailboss 325/330 00-09 | **2120-0928** |
| Xpedition 325/425 02 | **2120-0928** |
| ATP 330/500 04-05 | **2120-0928** |
| Magnum 330 03-06 | **2120-0928** |
| Sportsman 335 00 | **2120-0928** |
| Sportsman 400 01-05 | **2120-0928** |

| MODÈLES | RÉF. |
|---|---|
| **POLARIS (SUITE)** | |
| Sportsman 400 H.O. 08-14 | **2120-0928** |
| Xplorer 400 99-02 | **2120-0928** |
| Sportsman 450 06-07 | **2120-0928** |
| Sportsman 450 16-19 | **2120-0928** |
| Magnum 500 00-02 | **2120-0928** |
| Scrambler 500 99-09 | **2120-0928** |
| Sportsman 500 00-13 | **2120-0928** |
| Sportsman 550 09-14 | **2120-0928** |

| MODÈLES | RÉF. |
|---|---|
| **POLARIS (SUITE)** | |
| Sportsman 570 14-19 | **2120-0928** |
| Sportsman 600 03-05 | **2120-0928** |
| Sportsman 700 02-08 | **2120-0928** |
| Sportsman 800 05-14 | **2120-0928** |
| Scrambler 850 14-18 | **2120-0928** |
| Sportsman 850 09-18 | **2120-0928** |
| Scrambler 1000 14-19 | **2120-0928** |
| Sportsman 1000 15-18 | **2120-0928** |

## FAISCEAU AVEC CONNECTEUR D'ALIMENTATION POUR PHARE

- Si vous avez cassé le connecteur de phare, nous pouvons vous aider
- Cette prise de rechange directe convient à de nombreux modèles Ranger, et vous permettront de faire en sorte que vos phares fonctionnent à nouveau
- Notre connecteur d'alimentation convient parfaitement à l'ampoule du phare et dispose d'une belle gaine qui protège les fils qui entrent dans la prise
- Les câbles mesurent 23 cm (9")

| MODÈLES | RÉF. |
|---|---|
| **ARCTIC CAT** | |
| DVX400 04-08 | **2120-0927** |
| 400 4x4 (tous) 05-14 | **2120-0927** |
| 500 4x4 (tous) 05-15 | **2120-0927** |
| Prowler 500 14-15 | **2120-0927** |
| 550 4x4 (tous) 09-15 | **2120-0927** |
| Prowler 550 09-14 | **2120-0927** |
| 650 4x4 (tous) 05-10 | **2120-0927** |
| Prowler 650 06-09 | **2120-0927** |
| 700 4x4 (tous) 06-12 | **2120-0927** |
| Prowler 700 08-11 | **2120-0927** |
| 1000 4x4 (tous) 09-17 | **2120-0927** |
| **POLARIS** | |
| Ranger EV 325 10-14 | **2120-0927** |
| Sportsman 300 08-10 | **2120-0927** |

| MODÈLES | RÉF. |
|---|---|
| **POLARIS (SUITE)** | |
| ACE 325 14-16 | **2120-0927** |
| Ranger ETX 325 15-16 | **2120-0927** |
| Sportsman ETX 325 15 | **2120-0927** |
| Trail Boss 330 10-13 | **2120-0927** |
| Ranger 400 10-14 | **2120-0927** |
| Sportsman 400 02-05 | **2120-0927** |
| Sportsman 400 H.O. 11-14 | **2120-0927** |
| Sportsman 450 06-07 | **2120-0927** |
| Sportsman 450 16-21 | **2120-0927** |
| ATP 500 04-05 | **2120-0927** |
| Magnum 500 02 | **2120-0927** |
| Ranger 500 08-20 | **2120-0927** |
| Sportsman 500 02-13 | **2120-0927** |
| Sportsman 550 09-14 | **2120-0927** |

| MODÈLES | RÉF. |
|---|---|
| **POLARIS (SUITE)** | |
| ACE 570 15-19 | **2120-0927** |
| Ranger 570 14-20 | **2120-0927** |
| RZR 570 12-21 | **2120-0927** |
| Sportsman 570 14-21 | **2120-0927** |
| Sportsman 600 03-05 | **2120-0927** |
| Ranger 700 08-09 | **2120-0927** |
| Sportsman 700 02-08 | **2120-0927** |
| Ranger 800 (sauf Ranger 800 Full-Size 11-14) 10-14 | **2120-0927** |
| RZR 800 08-10 | **2120-0927** |
| Sportsman 800 05-14 | **2120-0927** |
| Sportsman 850 09-21 | **2120-0927** |
| ACE 900 16 | **2120-0927** |
| Sportsman 1000 15-21 | **2120-0927** |

## FAISCEAU D'ALIMENTATION POUR RÉPARATION DE FEU ARRIÈRE

- Pièce de rechange directe
- Vente à l'unité

| MODÈLES | RÉF. |
|---|---|
| **CAN-AM** | |
| Outlander 500 (tous, sauf les modèles L) 13-15 | **2120-1278** |
| Renegade 500 13-15 | **2120-1278** |
| Outlander 570 (tous, sauf les modèles L) 16-17 | **2120-1278** |
| Renegade 570 16-22 | **2120-1278** |
| Outlander 650 (tous) 13-22 | **2120-1278** |
| Commander 800 11-18 | **2120-1278** |
| Outlander 800 (uniquement les châssis standard, non compatible avec Max) 12 | **2120-1278** |
| Outlander 800 (tous) 13-15 | **2120-1278** |
| Renegade 800 13-15 | **2120-1278** |
| Outlander 850 (tous) 16-22 | **2120-1278** |
| Renegade 850 16-22 | **2120-1278** |
| Commander 1000 11-18 | **2120-1278** |
| Maverick 1000 (non compatible avec les modèles X3) 13-18 | **2120-1278** |
| Maverick X3 Turbo (tous) 17-23 | **2120-1274** |
| Outlander 1000 (tous) 12-22 | **2120-1278** |
| Renegade 1000 13-22 | **2120-1278** |
| **POLARIS** | |
| ACE 325 14-16 | **2120-1275** |
| Ranger 400 11-14 | **2120-1274** |
| Sportsman 400 05 | **2120-1275** |
| Sportsman 400 H.O. 11-14 | **2120-1275** |
| Sportsman 450 06-07 | **2120-1275** |

| MODÈLES | RÉF. |
|---|---|
| **POLARIS (SUITE)** | |
| Sportsman 450 H.O. 16-20 | **2120-1275** |
| Sportsman 450 H.O. 21-24 | **2120-1276** |
| ACE 500 17-19 | **2120-1275** |
| Ranger 500 (tous) 09-13 | **2120-1274** |
| Sportsman 500 (tous) 05-13 | **2120-1275** |
| Sportsman 550 (tous) 09-14 | **2120-1275** |
| ACE 570 15-19 | **2120-1275** |
| Ranger 570 (tous) 14-23 | **2120-1274** |
| RZR 570 (tous) 12-20 | **2120-1275** |
| Sportsman 570 (tous) 14-20 | **2120-1275** |
| Sportsman 570 (tous les modèles de feu arrière double) 21-24 | **2120-1276** |
| Sportsman 570 (tous les modèles de feu arrière simple) 21-24 | **2120-1274** |
| Sportsman 600 05 | **2120-1275** |
| Ranger 700 (2 places uniquement - non compatible avec Crew ou 6x6) 09 | **2120-1274** |
| Sportsman 700 05-07 | **2120-1275** |
| Ranger 800 (tous) 10-14 | **2120-1274** |
| RZR 800 (tous) 08-14 | **2120-1275** |
| Sportsman 800 (tous) 05-14 | **2120-1275** |
| Sportsman 850 (tous) 09-16 | **2120-1275** |
| Sportsman 850 (tous, sauf Touring/High Lifter) 17-24 | **2120-1276** |
| Sportsman 850 High Lifter 16-24 | **2120-1275** |
| Sportsman 850 Touring 10-24 | **2120-1275** |

| MODÈLES | RÉF. |
|---|---|
| **POLARIS (SUITE)** | |
| ACE 900 16 | **2120-1275** |
| ACE 900 17-19 | **2120-1276** |
| Ranger 900 XP (tous) 13-19 | **2120-1274** |
| Ranger 900 Diesel 11-14 | **2120-1274** |
| RZR 900 (tous) 11-14 | **2120-1275** |
| RZR 900 (tous) 15-24 | **2120-1276** |
| General 1000 (tous) 16-24 | **2120-1274** |
| Ranger 1000 XP (tous) 17 | **2120-1274** |
| Ranger 1000 (tous les modèles 2 places) 18 | **2120-1276** |
| Ranger 1000 Crew (tous) 18 | **2120-1274** |
| Ranger 1000 (tous) 19-24 | **2120-1276** |
| Ranger 1000 Diesel 15-18 | **2120-1274** |
| Ranger ETX 15-16 | **2120-1274** |
| Ranger EV 11-22 | **2120-1274** |
| Ranger HST 14-17 | **2120-1274** |
| RZR 1000 (tous) 14-23 | **2120-1276** |
| RZR Turbo (tous) 16-19 | **2120-1276** |
| RZR Turbo R (tous) 22-24 | **2120-1276** |
| RZR Pro-XP (tous) 20-24 | **2120-1276** |
| RZR Pro-R (tous) 22-24 | **2120-1276** |
| Sportsman 1000 (tous) 15-16 | **2120-1275** |
| Sportsman 1000 (tous, sauf Touring/High Lifter) 17-24 | **2120-1276** |
| Sportsman 1000 High Lifter 16-24 | **2120-1275** |
| Sportsman 1000 Touring 16-24 | **2120-1275** |

**AVERTISSEMENT :** VOIR PAGE 4 POUR DES INFORMATIONS IMPORTANTES CONCERNANT LES GARANTIES, LA CONFORMITÉ AUX NORMES DE CONTRÔLE DES ÉMISSIONS ET LA RÉGLEMENTATION RELATIVE AU BRUIT.

Tous les produits avec une référence **MAGENTA GRAS** sont nouveaux en 2026.

# FAISCEAU AVEC CONNECTEUR D'ALIMENTATION (SUITE)



## FAISCEAU AVEC CONNECTEUR D'ALIMENTATION POUR CAPTEUR DE TRANSMISSION

- Notre faisceau pigtail s'adapte parfaitement au capteur de transmission et possède des fils de 23 cm (9")

| MODÈLES | RÉF. |
|---|---|
| **POLARIS** | |
| Sportsman 300 08-10 | **2120-0926** |
| ATP 330/500 04-05 | **2120-0926** |
| Magnum 330 03-06 | **2120-0926** |
| Ranger 400 10-14 | **2120-0926** |
| Sportsman 400 04-05 | **2120-0926** |
| Sportsman 400 H.O. 08-14 | **2120-0926** |
| Sportsman 450 06-07 | **2120-0926** |

| MODÈLES | RÉF. |
|---|---|
| **POLARIS (SUITE)** | |
| Ranger 500 99-13 | **2120-0926** |
| Sportsman 500 04-13 | **2120-0926** |
| Sportsman 550 09-14 | **2120-0926** |
| Sportsman 600 03-05 | **2120-0926** |
| Ranger 700 06-09 | **2120-0926** |
| Sportsman 700 02-07 | **2120-0926** |
| Ranger 800 10-11 | **2120-0926** |

| MODÈLES | RÉF. |
|---|---|
| **POLARIS (SUITE)** | |
| Sportsman 800 05-14 | **2120-0926** |
| Scrambler 850 13-19 | **2120-0926** |
| Sportsman 850 09-20 | **2120-0926** |
| Ranger 900 Diesel 11-14 | **2120-0926** |
| Scrambler 1000 14-18 | **2120-0926** |
| Sportsman 1000 15-19 | **2120-0926** |

## KIT DE FAISCEAU DE CÂBLES DU SÉLECTEUR DE VITESSE

- Le capteur du sélecteur de vitesse étant situé à l'arrière de la machine, il est très facile que les extrémités du faisceau soient corrodées ou que le câblage se détache sur les pistes accidentées
- Comprend de nouveaux connecteurs pour le câblage ainsi que des colliers plastique
- Pour installer ce kit de connecteur, il suffit de couper celui d'origine et de raccorder la nouvelle extrémité à l'aide de notre connectique de câble fournie

| MODÈLES | RÉF. |
|---|---|
| **POLARIS** | |
| ACE 325 15-16 | **2120-1163** |
| ACE 500 17-19 | **2120-1163** |
| ACE 570 15-19 | **2120-1163** |
| RZR 570 12-21 | **2120-1163** |
| Ranger 500 17-22 | **2120-1163** |
| Ranger 570 14-22 | **2120-1163** |

| MODÈLES | RÉF. |
|---|---|
| **POLARIS (SUITE)** | |
| Ranger 800 12-16 | **2120-1163** |
| ACE 900 16-19 | **2120-1163** |
| Ranger XP 900 13-19 | **2120-1163** |
| RZR 900 11-22 | **2120-1163** |
| General 1000 16-22 | **2120-1163** |
| Ranger 1000 Diesel 17-18 | **2120-1163** |

| MODÈLES | RÉF. |
|---|---|
| **POLARIS (SUITE)** | |
| Ranger XP 1000 18-22 | **2120-1163** |
| RZR 1000 (tous) 14-22 | **2120-1163** |
| RZR Turbo 16-21 | **2120-1163** |
| RZR RS1 18-22 | **2120-1163** |
| RZR Pro-XP 20-22 | **2120-1163** |

## FAISCEAU AVEC CONNECTEUR D'ALIMENTATION POUR INJECTEUR

- Si l'injecteur rencontre un problème, il est peut-être lié à la prise et aux câbles
- Notre faisceau pigtail s'adapte parfaitement à l'injecteur de carburant et possède des fils de 15 cm (6")
- Compatible avec les injecteurs RÉF. 1203568, 2521068 et 2521387

| MODÈLES | RÉF. |
|---|---|
| **POLARIS** | |
| Sportsman 450 16 | **2120-0925** |
| ACE 570 15-19 | **2120-0925** |
| Ranger 570 14-20 | **2120-0925** |
| RZR 570 12-20 | **2120-0925** |
| Sportsman 570 14-20 | **2120-0925** |
| Ranger 800 11-14 | **2120-0925** |
| RZR 800 11-14 | **2120-0925** |

| MODÈLES | RÉF. |
|---|---|
| **POLARIS (SUITE)** | |
| Scrambler 850 13-21 | **2120-0925** |
| Sportsman 850 09-21 | **2120-0925** |
| ACE 900 16-19 | **2120-0925** |
| Ranger XP 900 (tous) 13-19 | **2120-0925** |
| RZR 900 11-20 | **2120-0925** |
| General 1000 (tous) 16-24 | **2120-0925** |
| Ranger 1000 17-21 | **2120-0925** |

| MODÈLES | RÉF. |
|---|---|
| **POLARIS (SUITE)** | |
| Scrambler 1000 14-21 | **2120-0925** |
| Sportsman 1000 15-21 | **2120-0925** |
| RZR 1000 (tous) 14-24 | **2120-0925** |
| RZR Pro-R 22-24 | **2120-0925** |
| RZR RS1 18-22 | **2120-0925** |

## FAISCEAU AVEC CONNECTEUR D'ALIMENTATION POUR CAPTEUR D'ACCÉLÉRATEUR MIKUNI

- Notre faisceau pigtail s'adapte parfaitement au capteur TPS Mikuni et possède des fils de 15 cm (6")

| MODÈLES | RÉF. |
|---|---|
| **POLARIS** | |
| ACE 325 14-16 | **2120-0923** |
| Ranger ETX 325 15 | **2120-0923** |
| Sportsman ETX 325 15 | **2120-0923** |
| Sportsman 450 16-21 | **2120-0923** |
| Ranger 500 (EFI uniquement) 06-13 | **2120-0923** |

| MODÈLES | RÉF. |
|---|---|
| **POLARIS (SUITE)** | |
| Sportsman 500 (EFI uniquement) 06-09 | **2120-0923** |
| Sportsman 550 (tous) 09-14 | **2120-0923** |
| ACE 570 15 | **2120-0923** |
| Ranger 570 14-15 | **2120-0923** |
| RZR 570 12-16 | **2120-0923** |

| MODÈLES | RÉF. |
|---|---|
| **POLARIS (SUITE)** | |
| Sportsman 570 14-21 | **2120-0923** |
| Ranger 800 11-16 | **2120-0923** |
| RZR 800 11-14 | **2120-0923** |
| Sportsman 850 09-12 | **2120-0923** |

## FAISCEAU AVEC CONNECTEUR D'ALIMENTATION POUR SOUPAPE DE CONTRÔLE DU PASSAGE D'AIR

- Le câblage est interne ou externe, ce qui peut compliquer le diagnostic
- Souvent, un message d'erreur apparaîtra, mais pas toujours
- La RÉF. 2120-0922 est destinée aux connecteurs à 4 fils uniquement

| MODÈLES | RÉF. |
|---|---|
| **POLARIS** | |
| Ranger 500 (modèles EFI uniquement) 06-13 | **2120-0922** |
| Sportsman 500 EFI 06-09 | **2120-0922** |
| Sportsman 550 09-14 | **2120-0922** |
| RZR 570 12-16 | **2120-0922** |

| MODÈLES | RÉF. |
|---|---|
| **POLARIS (SUITE)** | |
| Ranger 800 11-16 | **2120-0922** |
| RZR 800 11-14 | **2120-0922** |
| Scrambler 850 13-21 | **2120-0922** |
| Sportsman 850 09-18 | **2120-0922** |

| MODÈLES | RÉF. |
|---|---|
| **POLARIS (SUITE)** | |
| RZR 900 (tous) 11-14 | **2120-0922** |
| Scrambler 1000 14-18 | **2120-0922** |
| Sportsman 1000 15-21 | **2120-0922** |

**Suite de la section FAISCEAU AVEC CONNECTEUR D'ALIMENTATION page suivante.**

**AVERTISSEMENT :** VOIR PAGE 4 POUR DES INFORMATIONS IMPORTANTES CONCERNANT LES GARANTIES, LA CONFORMITÉ AUX NORMES DE CONTRÔLE DES ÉMISSIONS ET LA RÉGLEMENTATION RELATIVE AU BRUIT.

Tous les produits avec une référence **MAGENTA GRAS** sont nouveaux en 2026.

# FAISCEAU AVEC CONNECTEUR D'ALIMENTATION (SUITE)

## FAISCEAU AVEC CONNECTEUR D'ALIMENTATION POUR CAPTEUR T-MAP

- Le faisceau de câble du capteur T-map est un problème bien connu sur les machines Polaris EFI
- Il vous suffit de couper l'ancien faisceau et d'utiliser les cosses incluses, ou de souder les connecteurs au nouveau faisceau
- Compatible avec les capteurs Can-Am RÉF. 707000995, 420874650 et 707000564
- Compatible avec les capteur T-Map Polaris RÉF. 2410422, 2411528 et 2411082

| MODÈLES | RÉF. |
|---|---|
| **CAN-AM** | |
| Outlander 400 08-14 | **2120-0921** |
| DS450 08-15 | **2120-0921** |
| Outlander 450 15-20 | **2120-0921** |
| Defender HD5 17-21 | **2120-0921** |
| Outlander 500 07-15 | **2120-0921** |
| Renegade 500 08-15 | **2120-0921** |
| Renegade 570 16-21 | **2120-0921** |
| Outlander 570 16-21 | **2120-0921** |
| Outlander 650 06-19 | **2120-0921** |
| Renegade 650 16-19 | **2120-0921** |
| Commander 800 11-20 | **2120-0921** |
| Renegade 800 07-15 | **2120-0921** |
| Defender HD8 16-21 | **2120-0921** |
| Outlander 800 06-15 | **2120-0921** |
| Maverick 800 18-21 | **2120-0921** |
| Outlander 850 16-21 | **2120-0921** |
| Renegade 850 16-21 | **2120-0921** |

| MODÈLES | RÉF. |
|---|---|
| **CAN-AM (SUITE)** | |
| Commander 1000 11-20 | **2120-0922** |
| Defender HD10 16-21 | **2120-0921** |
| Maverick 1000 (tous) 14-21 | **2120-0921** |
| Outlander 1000 12-21 | **2120-0921** |
| Renegade 1000 12-21 | **2120-0921** |
| **POLARIS** | |
| ACE 150 17-21 | **2120-0921** |
| Ranger 150 18-21 | **2120-0921** |
| ACE 325 14-16 | **2120-0921** |
| Sportsman 450 16-21 | **2120-0921** |
| ACE 500 17-19 | **2120-0921** |
| ACE 570 15-19 | **2120-0921** |
| RZR 570 12-20 | **2120-0921** |
| Sportsman 570 14-21 | **2120-0921** |
| Ranger 700 05-09 | **2120-0921** |
| Sportsman 700 (EFI uniquement) 04-08 | **2120-0921** |
| Ranger 800 05-14 | **2120-0921** |

| MODÈLES | RÉF. |
|---|---|
| **POLARIS (SUITE)** | |
| RZR 800 08-14 | **2120-0921** |
| Sportsman 800 05-14 | **2120-0921** |
| Scrambler 850 13-21 | **2120-0921** |
| Sportsman 850 09-18 | **2120-0921** |
| ACE 900 16-19 | **2120-0921** |
| Ranger XP 900 (tous) 13-19 | **2120-0921** |
| RZR 900 (tous) 15-20 | **2120-0921** |
| RZR Turbo (uniquement pour les entrées d'air duct T-Map) 16-21 | **2120-0921** |
| General 1000 16-21 | **2120-0921** |
| Ranger 1000 (tous) 16-21 | **2120-0921** |
| RZR 1000 (tous) 14-21 | **2120-0921** |
| RZR Pro-XP 20-21 | **2120-0921** |
| RZR RS1 18-21 | **2120-0921** |
| Scrambler 1000 14-21 | **2120-0921** |
| Sportsman 1000 (tous) 15-21 | **2120-0921** |

## FAISCEAU D'ALIMENTATION POUR RÉPARATION POUR CAPTEUR DE TEMPÉRATURE

- Remplacez le câbles cassé grâce à notre kit de faisceau avec connecteur d'alimentation
- Ce kit convient au capteur de température EFI de presque tous les quads et SSV EFI Polaris
- Comprend un faisceau pigtail de 25,5 cm (10"), deux colliers de serrage et deux connecteurs bout à bout
- Il vous suffit de couper l'ancien harnais, de raccorder le nouveau et de le brancher dans le capteur
- Compatible avec les capteurs de température Polaris 4010644

| MODÈLES | RÉF. |
|---|---|
| **POLARIS** | |
| ACE 325 14-16 | **2120-0945** |
| Ranger ETX 15-16 | **2120-0945** |
| Sportsman ETX 15 | **2120-0945** |
| Sportsman 450 16-21 | **2120-0945** |
| ACE 500 17-19 | **2120-0945** |
| Ranger 500 EFI 08, 17-21 | **2120-0945** |
| ACE 570 15-19 | **2120-0945** |
| Ranger 570 14-21 | **2120-0945** |
| RZR 570 12-20 | **2120-0945** |
| Sportsman 570 14-21 | **2120-0945** |

| MODÈLES | RÉF. |
|---|---|
| **POLARIS (SUITE)** | |
| Ranger 700 05-09 | **2120-0945** |
| Sportsman 700 EFI 04-08 | **2120-0945** |
| Ranger 800 10-16 | **2120-0945** |
| RZR 800 08-14 | **2120-0945** |
| Sportsman 800 05-14 | **2120-0945** |
| Scrambler 850 13-21 | **2120-0945** |
| Sportsman 850 09-19 | **2120-0945** |
| ACE 900 16-19 | **2120-0945** |
| Ranger 900 Diesel 11-14 | **2120-0945** |
| Ranger XP 900 13-19 | **2120-0945** |

| MODÈLES | RÉF. |
|---|---|
| **POLARIS (SUITE)** | |
| RZR 900 11-19 | **2120-0945** |
| RZR Turbo 16-21 | **2120-0945** |
| General 1000 17-21 | **2120-0945** |
| Ranger 1000 17-21 | **2120-0945** |
| RZR 1000 14-21 | **2120-0945** |
| Scrambler 1000 14-21 | **2120-0945** |
| Sportsman 1000 15-21 | **2120-0945** |
| RZR PRO-XP 20-21 | **2120-0945** |
| RZR RS1 18-21 | **2120-0945** |

## FAISCEAU AVEC CONNECTEUR D'ALIMENTATION POUR CONTACTEUR À CLÉ DE DÉMARRAGE

- Les connecteurs des contacteurs de démarrage de quads Polaris sont sujets à la corrosion, ce qui empêche le contacteur de fonctionner
- Il vous suffit de couper l'ancien harnais et d'utiliser les cosses incluses, ou de souder les connecteurs au nouveau harnais
- Notre connecteur d'alimentation convient parfaitement au contacteur de démarrage et dispose d'une belle gaine qui protège les fils qui entrent dans la prise
- Les câbles mesurent 15 cm (6") afin de pouvoir être fixés à l'intérieur du boîtier de phare
- Vente à l'unité ; cosses et colliers en plastique inclus

| MODÈLES | RÉF. |
|---|---|
| **POLARIS** | |
| Ranger EV 16-18 | **2120-0943** |
| Trailblazer 250 02-06 | **2120-0943** |
| Sportsman 300 08-10 | **2120-0943** |
| ACE 325 14-16 | **2120-0943** |
| Magnum 325 02 | **2120-0943** |
| Ranger ETX 325 15-16 | **2120-0943** |
| Sportsman ETX 325 15 | **2120-0943** |
| Trail Boss 325 02 | **2120-0943** |
| Xpedition 325 01-02 | **2120-0943** |
| ATP 330 04-05 | **2120-0943** |
| Magnum 330 03-06 | **2120-0943** |
| Trailblazer 330 08-13 | **2120-0943** |
| Trail Boss 330 03-07 | **2120-0943** |
| Ranger 400 10-14 | **2120-0943** |
| Scrambler 400 02 | **2120-0943** |
| Sportsman 400 02-05 | **2120-0943** |
| Sportsman 400 H.O. 08-14 | **2120-0943** |
| Trail Blazer 400 03 | **2120-0943** |
| Xplorer 400 02 | **2120-0943** |

| MODÈLES | RÉF. |
|---|---|
| **POLARIS (SUITE)** | |
| Xpedition 425 01-02 | **2120-0943** |
| Sportsman 450 06-07 | **2120-0943** |
| Sportsman 450 H.O. 16-18 | **2120-0943** |
| ATP 500 04-05 | **2120-0943** |
| Magnum 500 02-03 | **2120-0943** |
| Ranger 500 04-13 | **2120-0943** |
| Ranger Series 10 (tous) | **2120-0943** |
| Ranger Series 11 (tous) | **2120-0943** |
| Ranger TM 04-06 | **2120-0943** |
| Scrambler 500 02-12 | **2120-0943** |
| Sportsman 500 02-13 | **2120-0943** |
| Sportsman XP 550 09-14 | **2120-0943** |
| ACE 570 16-19 | **2120-0943** |
| Ranger 570 14-20 | **2120-0943** |
| RZR 570 12-20 | **2120-0943** |
| Sportsman 570 14-18 | **2120-0943** |
| Sportsman 600 03-05 | **2120-0943** |
| Ranger 700 05-09 | **2120-0943** |

| MODÈLES | RÉF. |
|---|---|
| **POLARIS (SUITE)** | |
| Sportsman 700 02-07 | **2120-0943** |
| Ranger 800 10-14 | **2120-0943** |
| RZR 800 08-14 | **2120-0943** |
| Sportsman 800 05-14 | **2120-0943** |
| Scrambler 850 13-18 | **2120-0943** |
| Sportsman 850 09-19 | **2120-0943** |
| ACE 900 16-19 | **2120-0943** |
| Ranger 900 Diesel 11-14 | **2120-0943** |
| Ranger XP 900 13-19 | **2120-0943** |
| RZR 900 11-19 | **2120-0943** |
| Brutus 900 HD 13-18 | **2120-0943** |
| RZR Turbo 16-19 | **2120-0943** |
| General 1000 16-19 | **2120-0943** |
| Ranger 1000 Diesel 15-18 | **2120-0943** |
| Ranger XP 1000 17-18 | **2120-0943** |
| RZR 1000 14-16 | **2120-0943** |
| Scrambler 1000 14-18 | **2120-0943** |
| Sportsman 1000 15-19 | **2120-0943** |

**AVERTISSEMENT :** VOIR PAGE 4 POUR DES INFORMATIONS IMPORTANTES CONCERNANT LES GARANTIES, LA CONFORMITÉ AUX NORMES DE CONTRÔLE DES ÉMISSIONS ET LA RÉGLEMENTATION RELATIVE AU BRUIT.

Tous les produits avec une référence **MAGENTA GRAS** sont nouveaux en 2026.

# FAISCEAU AVEC CONNECTEUR D'ALIMENTATION (SUITE)

## FAISCEAU AVEC CONNECTEUR D'ALIMENTATION POUR CONTACTEUR À CLÉ DE DÉMARRAGE 4 BROCHES

| MODÈLES | RÉF. |
|---|---|
| **POLARIS** | |
| Traiblazer 00-01 | **2120-1006** |
| Trail Boss 00-01 | **2120-1006** |
| Magnum 325 00-01 | **2120-1006** |
| Xpedition 325 00 | **2120-1006** |
| Sportsman 335 00 | **2120-1006** |
| Scrambler 400 00-01 | **2120-1006** |
| Sportsman 400 01 | **2120-1006** |
| Xplorer 400 00-01 | **2120-1006** |

| MODÈLES | RÉF. |
|---|---|
| **POLARIS (SUITE)** | |
| Xpedition 425 00 | **2120-1006** |
| Outlaw 450 08 | **2120-1006** |
| Diesel 455 00-01 | **2120-1006** |
| Magnum 500 00-01 | **2120-1006** |
| Outlaw 500 06-07 | **2120-1006** |
| Predator 500 03-07 | **2120-1006** |
| Scrambler 500 00-01 | **2120-1006** |
| Sportsman 500 00-01 | **2120-1006** |

| MODÈLES | RÉF. |
|---|---|
| **POLARIS (SUITE)** | |
| Worker 500 01 | **2120-1006** |
| Outlaw 525 07-08 | **2120-1006** |
| RZR 900 17-19 | **2120-1006** |
| RZR Turbo 17-21 | **2120-1006** |
| General 1000 17-21 | **2120-1006** |
| RZR 1000 17-20 | **2120-1006** |
| RZR RS1 18-21 | **2120-1006** |

## FAISCEAU AVEC CONNECTEUR D'ALIMENTATION POUR POMPE DE CARBURANT

- Ces câbles peuvent vibrer avec le temps, et se casser ; le câblage est interne ou externe, ce qui peut compliquer le diagnostic
- Il vous suffit de couper les anciennes prises et d'utiliser les cosses incluses, ou de souder les connecteurs au nouveau harnais
- Notre faisceau pigtail s'adapte parfaitement à la pompe à carburant et possède des fils de 23 cm (9")

| MODÈLES | RÉF. |
|---|---|
| **POLARIS** | |
| Ranger ETX 15-16 | **2120-0944** |
| Sportsman ETX 15 | **2120-0944** |
| Sportsman 450 16-18 | **2120-0944** |
| Sportsman 550 11-14 | **2120-0944** |
| Ranger 570 14-21 | **2120-0944** |
| RZR 570 12-19 | **2120-0944** |

| MODÈLES | RÉF. |
|---|---|
| **POLARIS (SUITE)** | |
| Sportsman 570 14-18 | **2120-0944** |
| Ranger 800 10-16 | **2120-0944** |
| RZR 800 08-14 | **2120-0944** |
| Scrambler 850 13-18 | **2120-0944** |
| Sportsman 850 09-19 | **2120-0944** |
| Ranger 900 XP 13-19 | **2120-0944** |

| MODÈLES | RÉF. |
|---|---|
| **POLARIS (SUITE)** | |
| RZR 900 11-20 | **2120-0944** |
| RZR Turbo 16-21 | **2120-0944** |
| Ranger XP 1000 17-21 | **2120-0944** |
| RZR 1000 14-21 | **2120-0944** |
| Scrambler 1000 14-21 | **2120-0944** |
| Sportsman 1000 15-21 | **2120-0944** |

## FAISCEAU AVEC CONNECTEUR D'ALIMENTATION POUR JEU DE BARRES PULSE

- Remplacez le câbles cassé grâce à nos kits de faisceau avec connecteur d'alimentation

| MODÈLES | QTÉ | RÉF. |
|---|---|---|
| **POLARIS** | | |
| General 1000 17-21 | pc. | **2120-0948** |
| | Lot de 3 | **2120-1228** |
| | Lot de 5 | **2120-1229** |

| MODÈLES | QTÉ | RÉF. |
|---|---|---|
| **POLARIS (SUITE)** | | |
| Ranger 1000 18-21 | pc. | **2120-0948** |
| | Lot de 3 | **2120-1228** |
| | Lot de 5 | **2120-1229** |

| MODÈLES | QTÉ | RÉF. |
|---|---|---|
| **POLARIS (SUITE)** | | |
| RZR RS1 18-21, RZR Pro-XP 20-21 | pc. | **2120-0948** |
| | Lot de 3 | **2120-1228** |
| | Lot de 5 | **2120-1229** |

## FAISCEAU AVEC CONNECTEUR D'ALIMENTATION POUR CAPTEUR DE VITESSE

- Réparez une prise cassée ou un mauvais câblage avec ce nouveau kit de connecteur d'alimentation
- Comprend des colliers plastiques et des cosses

| MODÈLES | RÉF. |
|---|---|
| **POLARIS** | |
| Ranger EV 10-21 | **2120-1280** |
| Sportsman 300 09-10 | **2120-1280** |
| ACE 325 14-16 | **2120-1280** |
| Ranger ETX 15-16 | **2120-1280** |
| Sportsman ETX 15 | **2120-1280** |
| Sportsman 400 08-14 | **2120-1280** |
| Sportsman 450 H.O. 16-24 | **2120-1280** |
| ACE 500 17-19 | **2120-1280** |
| Ranger 500 11-13, 17-22 | **2120-1280** |
| Sportsman 500 H.O (tous) 11-13 | **2120-1280** |
| Sportsman 500 Touring/X2 08-13 | **2120-1280** |
| Sportsman XP 550 (tous) 09-14 | **2120-1280** |
| ACE 570 15-19 | **2120-1280** |

| MODÈLES | RÉF. |
|---|---|
| **POLARIS (SUITE)** | |
| Ranger 570 (tous) 14-23 | **2120-1280** |
| RZR 570 12-22 | **2120-1280** |
| Sportsman 570 (tous) 14-24 | **2120-1280** |
| Sportsman 700 X2 08 | **2120-1280** |
| Ranger 800 (tous sauf 6x6) 11-14 | **2120-1280** |
| RZR 800 (tous) 08-14 | **2120-1280** |
| Sportsman 800 (tous sauf 6x6) 11-14 | **2120-1280** |
| Sportsman 800 Touring et X2 08-09 | **2120-1280** |
| Scrambler 850 13-24 | **2120-1280** |
| Sportsman 850 (tous) 09-24 | **2120-1280** |
| ACE 900 16-19 | **2120-1280** |
| Ranger 900 Diesel 11-14 | **2120-1280** |
| Ranger XP 900 (tous) 13-19 | **2120-1280** |

| MODÈLES | RÉF. |
|---|---|
| **POLARIS (SUITE)** | |
| RZR 900 (tous) 11-24 | **2120-1280** |
| General 1000 (tous) 16-24 | **2120-1280** |
| Ranger 1000 Diesel 16-18 | **2120-1280** |
| Ranger 1000 (tous) 17-24 | **2120-1280** |
| Ranger HST 15-17 | **2120-1280** |
| RZR 1000 (tous) 14-24 | **2120-1280** |
| RZR Turbo (tous) 16-24 | **2120-1280** |
| RZR RS1 18-22 | **2120-1280** |
| RZR Pro-XP (tous) 20-24 | **2120-1280** |
| Scrambler 1000 14-24 | **2120-1280** |
| Sportsman 1000 (tous) 15-24 | **2120-1280** |



**AVERTISSEMENT :** VOIR PAGE 4 POUR DES INFORMATIONS IMPORTANTES CONCERNANT LES GARANTIES, LA CONFORMITÉ AUX NORMES DE CONTRÔLE DES ÉMISSIONS ET LA RÉGLEMENTATION RELATIVE AU BRUIT.

Tous les produits avec une référence **MAGENTA GRAS** sont nouveaux en 2026.

ÉCHAPPEMENT
LAMES À NEIGE ET ACCESSOIRES
TREUILS ET FIXATIONS
AUDIO
ACCESSOIRES GÉNÉRAUX ET CADENAS/ ANTIVOLS
PORTE-BAGAGES ET ACCESSOIRES
COFFRES, BAGAGES ET RANGEMENT
PIÈCES PLASTIQUES ET DE CARÉNAGE
PARE-CHOCS ET PROTECTIONS
GUIDONS ET COMMANDES
ROUES ET ACCESSOIRES
FREINS
COURROIES, CHAÎNES, PIGNONS ET COURONNES
TRANSMISSION
SUSPENSION
MOTEUR ET REFROIDISSEMENT
ADMISSION
ÉLECTRICITÉ
ÉCLAIRAGE
OUTILLAGE ET PROMOTION

NAMZ Custom Cycle Products

## CONNECTEURS D'ALIMENTATION À DÉDOUBLEUR

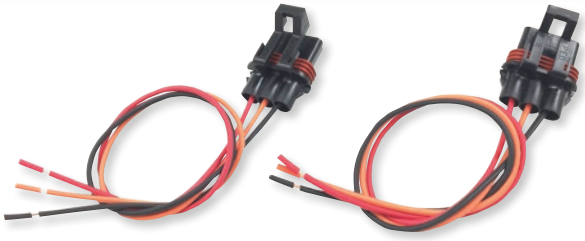

- Se connectent directement au véhicule, permettant aux utilisateurs d'ajouter un éclairage ou des éléments électriques supplémentaires sans interférence CANBus
- Lot de 2

| MODÈLES | RÉF. |
|---|---|
| **POLARIS** | |
| General 17-18 | **2130-0245** |

| MODÈLES | RÉF. |
|---|---|
| **POLARIS (SUITE)** | |
| RZR 1000 17-20 | **2130-0245** |

RIVCO

## FAISCEAUX DE CÂBLAGE D'ÉCLAIRAGE AUXILIAIRES

**2050-0406**



**2050-0407**



- La pièce 2050-0406 est un câble de 1,6 mm de diamètre et long de 1,8 m doté de connecteurs 3 broches, pour les feux LED à 3 fils tels que les modèles avec veilleuse
- La pièce 2050-0407 est un câble de 1,3 mm de diamètre et long de 1,8 m doté de connecteurs 2 broches, pour deux feux LED à 2 fils

| COMMUTATEUR | PUISSANCE/INTENSITÉ | RÉF. |
|---|---|---|
| Commutateur on/off/on rectangulaire éclairé | 300W/40A | **2050-0406** |

| COMMUTATEUR | PUISSANCE/INTENSITÉ | RÉF. |
|---|---|---|
| Commutateur on/off rond éclairé | 350W/40A | **2050-0407** |

K-L-O-C-K Werks

## FAISCEAUX ÉLECTRIQUES POUR ACCESSOIRES ARRIÈRE

**2120-0952**



**2120-0951**



- S'installent en une minute
- Avec sortie trois fils : pour feu de position, feu stop et mise à la terre
- Les faisceaux n'ont pas besoin d'être coupés ; ils sont prêts à l'emploi
- Deux faisceaux peuvent être montés sur chaque véhicule
- La surcharge du circuit peut entraîner le claquage du fusible ou endommager le câble d'origine

**AVERTISSEMENT ! Ne surchargez pas le système électrique du véhicule.**

| MODÈLES | RÉF. |
|---|---|
| **CAN-AM** | |
| Maverick X3/X3 MAX (tous) 17-21 | **2120-0952** |
| **HONDA** | |
| Talon (tous sauf modèles X) 19-21 | **2120-1047** |

| MODÈLES | RÉF. |
|---|---|
| **POLARIS** | |
| Pro/RS1/Trail/Turbo 170/570 15-21, RZR 900/XP, Ranger 1000, RZR 1000/XP 18-21 | **2120-0951** |

NAMZ Custom Cycle Products

## CÂBLE DE COULEUR D'ORIGINE

**2120-0506**



**2120-0512**



**2120-0516**

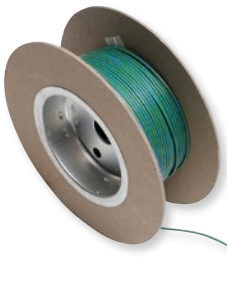

**2120-0518**

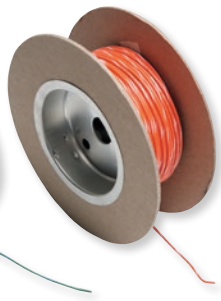

- Parfait pour les magasins et ceux qui veulent faire les modifications eux-mêmes
- Câble de calibre 18 de 30,5 m (100') sur une bobine de 15 cm (6")
- Disponible en de nombreux codes couleur d'origine

| DESCRIPTION | RÉF. |
|---|---|
| Noir | **2120-0506** |
| Noir/rouge | **2120-0507** |
| Bleu | **2120-0509** |
| Bleu/noir | **2120-0510** |
| Marron | **2120-0615** |
| Marron/noir | **2120-0511** |
| Marron/blanc | **2120-0512** |
| Gris | **2120-0513** |
| Gris/vert | **2120-0514** |

| DESCRIPTION | RÉF. |
|---|---|
| Gris/blanc | **2120-0515** |
| Vert/bleu | **2120-0516** |
| Orange/noir | **2120-0517** |
| Orange/blanc | **2120-0518** |
| Rose/blanc | **2120-0519** |
| Rouge | **2120-0508** |
| Rouge/bleu | **2120-0520** |
| Rouge/lignes jaunes | **2120-0612** |
| Violet | **2120-0614** |

| DESCRIPTION | RÉF. |
|---|---|
| Violet/noir | **2120-0521** |
| Blanc | **2120-0522** |
| Blanc/noir | **2120-0523** |
| Blanc/bleu | **2120-0524** |
| Blanc/brun | **2120-0525** |
| Blanc/violet | **2120-0526** |
| Jaunes | **2120-0527** |
| Jaune/noir | **2120-0528** |

**AVERTISSEMENT :** VOIR PAGE 4 POUR DES INFORMATIONS IMPORTANTES CONCERNANT LES GARANTIES, LA CONFORMITÉ AUX NORMES DE CONTRÔLE DES ÉMISSIONS ET LA RÉGLEMENTATION RELATIVE AU BRUIT.

Tous les produits avec une référence **MAGENTA GRAS** sont nouveaux en 2026.




## TUBES DE FLEXIBLES

- Les flexibles annelés permettent une installation facile et rapide
- En polyéthylène durable
- Utilisé pour protéger le câblage électrique
- Disponible en longueurs de 183 cm ou 7,6 m (6′ ou 25′) dans les diamètres suivants : 10 mm, 13 mm et 19 mm (3/8″, 1/2″ et 3/4″)

| DIAMÈTRE | 183 CM (6 PIEDS) - RÉF. | 7,6 M (25 PIEDS) - RÉF. |
|---|---|---|
| 10 mm (3/8″) | **2120-1027** | **2120-1028** |
| 13 mm (1/2″) | **2120-1029** | - |
| 19 mm (3/4″) | **2120-1031** | - |





## GAINE NOIRE UNIVERSELLE

- Disponible en cinq tailles
- Vente en rouleaux de 7,6 m (25′)
- Pour diverses applications custom ou d'origine

| DESCRIPTION | RÉF. |
|---|---|
| Diamètre interne de 3,2 mm (1/8″) | **2120-0371** |
| Diamètre interne de 6,4 mm (1/4″) | **2120-0372** |
| Diamètre interne de 9,5 mm (3/8″) | **2120-0373** |
| Diamètre interne de 12,7 mm (1/2″) | **2120-0374** |
| Diamètre interne de 19,1 mm (3/4″) | **2120-0375** |

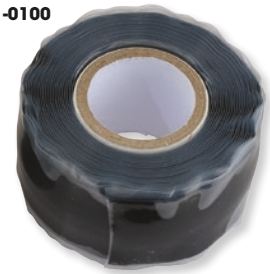





## RUBAN ÉTIRABLE ET ÉTANCHE COLORÉ

- Résiste à l'humidité, à l'oxygène et à l'ozone
- Épouse parfaitement les formes complexes lors de l'enroulement
- Se lie à lui-même à température ambiante
- Reste non collant et n'adhère pas aux autres surfaces
- Assure l'isolation avec un seul enroulement
- Amortit les vibrations et résiste à la chaleur ainsi qu'aux chocs mécaniques
- Fonctionne même sur des surfaces humides, sales ou huileuses !
- Plage de températures : -53,8 à 260 °C (-65 à 500 °F)
- Vente à l'unité

| DESCRIPTION | RÉF. |
|---|---|
| Noir | **9201-0100** |
| Gris | **9201-0102** |




## GAINE THERMORÉTRACTABLE AVEC REVÊTEMENT ADHÉSIF

- Garde les raccords au sec
- Paroi épaisse et revêtement adhésif
- La solution parfaite pour les fixations de batterie ou les embouts de contacteurs aftermarket
- 122 cm (4′) de long
- Vente par lots de 4

| DIAMÈTRE | RÉF. | DIAMÈTRE | RÉF. |
|---|---|---|---|
| 5 mm (3/16″) | **2120-0912** | 8 mm (5/16″) | **2120-0913** |










## GAINE FLEXIBLE TRESSÉE

- Gaine flexible bleue de 9 mm (3/8″) de DI
- Section de 305 cm (10′)

| COULEUR | RÉF. | COULEUR | RÉF. |
|---|---|---|---|
| Bleu | **2120-0904** | Rouge | **2120-0906** |
| Orange | **2120-0908** | Blanc | **2120-0911** |



## RUBAN POUR FAISCEAU DE CÂBLAGE EN POLAIRE

- Ruban pour câbles en tissu
- Sert à atténuer le bruit à l'intérieur des faisceaux
- Résistance à l'abrasion élevée
- Rouleau de 25,4 mm (l) x 25 m (L) (1″ x 82′)
- Vente à l'unité

| DESCRIPTION | RÉF. |
|---|---|
| Ruban pour faisceau de câblage en polaire | **2130-0374** |

**AVERTISSEMENT :** VOIR PAGE 4 POUR DES INFORMATIONS IMPORTANTES CONCERNANT LES GARANTIES, LA CONFORMITÉ AUX NORMES DE CONTRÔLE DES ÉMISSIONS ET LA RÉGLEMENTATION RELATIVE AU BRUIT.

Tous les produits avec une référence **MAGENTA GRAS** sont nouveaux en 2026.

**1213** Éclairages/feux et phares à LED/accessoires
**1227** Boutons basculants de tableau de bord/accessoires
**1228** Modules d'éclairage/accessoires
**1230** Relais de clignotant
**1230** Ampoules/douilles

# ÉCLAIRAGE



2001-2225



2001-2228



2001-2227

MOOSE OFFROAD

## PHARES/FEUX ARRIÈRE À LED

- Ces nouveaux phares et feux arrière à LED Moose peuvent être utilisés à la place de vos phares d'origine si ces derniers ont besoin d'être changés ou si vous souhaitez en installer de plus perfectionnés
- Ils sont destinés à remplacer les feux cassés ou à transformer vos anciens feux halogènes en feux à LED
- Différentes options sont même disponibles, par exemple des verres « noircis » ou des phares à halo blanc
- Ces phares/feux feront sortir votre machine du lot et vous procureront l'ultra-brillance de la technologie LED
- Pour certains modèles, des adaptateurs de câblage (vendus séparément) sont nécessaires

## PHARES À LED

| MODÈLES | DESCRIPTION | RÉF. | RÉF. ADAPTATEUR REQUIS |
|---|---|---|---|
| **CAN-AM** | | | |
| Maverick X3 (tous) 17-21 | Phares à LED | **2001-2230** | - |
| **HONDA** | | | |
| Pioneer 1000 (tous) 16-21 | Phares à LED incolores | **2001-2329** | - |
| **POLARIS** | | | |
| Ranger EV 15-21 | Phares à LED noirs | **2001-2225** | **2050-0395** |
| | Phares à LED noirs avec halo LED | **2001-2226** | **2050-0395** |
| ACE 325 14-16 | Phares à LED noirs | **2001-2225** | **2050-0395** |
| | Phares à LED noirs avec halo LED | **2001-2226** | **2050-0395** |
| Ranger ETX 325 15-16 | Phares à LED noirs | **2001-2225** | **2050-0395** |
| | Phares à LED noirs avec halo LED | **2001-2226** | **2050-0395** |
| Hawkeye 400 11-14 | Phares à LED noirs | **2001-2225** | **2050-0395** |
| | Phares à LED noirs avec halo LED | **2001-2226** | **2050-0395** |
| Ranger 400 10-14 | Phares à LED noirs | **2001-2225** | **2050-0395** |
| | Phares à LED noirs avec halo LED | **2001-2226** | **2050-0395** |
| Sportsman 400 11-14 | Phares à LED noirs | **2001-2225** | **2050-0395** |
| | Phares à LED noirs avec halo LED | **2001-2226** | **2050-0395** |
| Sportsman 450 16-19 | Phares à LED noirs | **2001-2225** | **2050-0395** |
| | Phares à LED noirs avec halo LED | **2001-2226** | **2050-0395** |
| ACE 500 17-19 | Phares à LED noirs | **2001-2225** | **2050-0395** |
| | Phares à LED noirs avec halo LED | **2001-2226** | **2050-0395** |
| Ranger 500 09-13 | Phares à LED noirs | **2001-2225** | **2050-0395** |
| | Phares à LED noirs avec halo LED | **2001-2226** | **2050-0395** |
| Sportsman 500 11-13 | Phares à LED noirs | **2001-2225** | **2050-0395** |
| | Phares à LED noirs avec halo LED | **2001-2226** | **2050-0395** |
| Sportsman 550 09-14 | Phares à LED noirs | **2001-2225** | **2050-0395** |
| | Phares à LED noirs avec halo LED | **2001-2226** | **2050-0395** |
| ACE 570 15-19 | Phares à LED noirs | **2001-2225** | **2050-0395** |
| | Phares à LED noirs avec halo LED | **2001-2226** | **2050-0395** |
| Ranger 570 14-21 | Phares à LED noirs | **2001-2225** | **2050-0395** |
| | Phares à LED noirs avec halo LED | **2001-2226** | **2050-0395** |

| MODÈLES | DESCRIPTION | RÉF. | RÉF. ADAPTATEUR REQUIS |
|---|---|---|---|
| **POLARIS (SUITE)** | | | |
| RZR 570 (modèles avec feux halogènes d'origine) 12-21 | Phares à LED noirs | **2001-2225** | **2050-0395** |
| | Phares à LED noirs avec halo LED | **2001-2226** | **2050-0395** |
| RZR 570 (modèles avec feux à LED d'origine) 12-21 | Phares à LED noirs | **2001-2225** | **2050-0395** |
| | Phares à LED noirs avec halo LED | **2001-2226** | **2050-0395** |
| Sportsman 570 14-20 | Phares à LED noirs | **2001-2225** | **2050-0395** |
| | Phares à LED noirs avec halo LED | **2001-2226** | **2050-0395** |
| Ranger 700 09 | Phares à LED noirs | **2001-2225** | **2050-0395** |
| | Phares à LED noirs avec halo LED | **2001-2226** | **2050-0395** |
| Ranger 800 10-16 | Phares à LED noirs | **2001-2225** | **2050-0395** |
| | Phares à LED noirs avec halo LED | **2001-2226** | **2050-0395** |
| RZR 800 08-10 | Phares à LED noirs | **2001-2225** | **2050-0395** |
| | Phares à LED noirs avec halo LED | **2001-2226** | **2050-0395** |
| RZR 800 (modèles avec feux à LED d'origine) 11-14 | Phares à LED noirs | **2001-2225** | **2050-0394** |
| | Phares à LED noirs avec halo LED | **2001-2226** | **2050-0394** |
| Sportsman 800 11-14 | Phares à LED noirs | **2001-2225** | **2050-0395** |
| | Phares à LED noirs avec halo LED | **2001-2226** | **2050-0395** |
| Scrambler 850 (modèles avec feux à LED d'origine) 13-19 | Phares à LED noirs | **2001-2225** | **2050-0394** |
| | Phares à LED noirs avec halo LED | **2001-2226** | **2050-0394** |
| Sportsman 850 09-16 | Phares à LED noirs | **2001-2225** | **2050-0395** |
| | Phares à LED noirs avec halo LED | **2001-2226** | **2050-0395** |
| Sportsman 850 High Lifter 16-21 | Phares à LED noirs | **2001-2225** | **2050-0395** |
| | Phares à LED noirs avec halo LED | **2001-2226** | **2050-0395** |
| ACE 900 16 | Phares à LED noirs | **2001-2225** | **2050-0395** |
| | Phares à LED noirs avec halo LED | **2001-2226** | **2050-0395** |
| Ranger 900 Diesel 11-14 | Phares à LED noirs | **2001-2225** | **2050-0395** |
| | Phares à LED noirs avec halo LED | **2001-2226** | **2050-0395** |
| RZR 900 11-14 | Phares à LED noirs | **2001-2225** | **2050-0394** |
| | Phares à LED noirs avec halo LED | **2001-2226** | **2050-0394** |

**Suite de la section PHARES/FEUX ARRIÈRE À LED page suivante.**

Tous les produits avec une référence **MAGENTA GRAS** sont nouveaux en 2026.

# PHARES/FEUX ARRIÈRE À LED (SUITE)

## PHARES À LED (SUITE)

| MODÈLES | DESCRIPTION | RÉF. | RÉF. ADAPTATEUR REQUIS |
|---|---|---|---|
| **POLARIS (SUITE)** | | | |
| RZR 900 (tous) 15-20 | Phares à LED noirs | **2001-2228**[1] | - |
| | Phares à LED chromés | **2001-2227**[1] | - |
| General 1000 (tous) 16-20 | Phares à LED noirs | **2001-2228**[1] | - |
| | Phares à LED chromés | **2001-2227**[1] | - |
| RZR RS1 18-21 | Phares à LED noirs | **2001-2228**[1] | - |
| | Phares à LED chromés | **2001-2227**[1] | - |
| RZR 1000 (tous sauf Pro XP 20) 14-20 | Phares à LED noirs | **2001-2228**[1] | - |
| | Phares à LED chromés | **2001-2227**[1] | - |
| RZR Turbo (tous) 16-21 | Phares à LED noirs | **2001-2228**[1] | - |
| | Phares à LED chromés | **2001-2227**[1] | - |
| Scrambler 1000 14-20 | Phares à LED noirs | **2001-2225** | **2050-0394** |
| | Phares à LED noirs avec halo LED | **2001-2226** | **2050-0394** |
| Sportsman 1000 15-16 | Phares à LED noirs | **2001-2225** | **2050-0395** |
| | Phares à LED noirs avec halo LED | **2001-2226** | **2050-0395** |
| Sportsman 1000 High Lifter 16-21 | Phares à LED noirs | **2001-2225** | **2050-0395** |
| | Phares à LED noirs avec halo LED | **2001-2226** | **2050-0395** |

[1] Kit d'adaptateur fourni avec le phare.

**2001-2244**



**2001-2242**



**2001-2243**



**2001-2238**



**2001-2233**



## FEUX ARRIÈRE À LED

| MODÈLES | DESCRIPTION | RÉF. |
|---|---|---|
| **CAN-AM** | | |
| Outlander 450 17-19 | Rouges (lot de deux) | **2001-2244** |
| Outlander 500 13-15 | Rouges (lot de deux) | **2001-2244** |
| Renegade 500 13-15 | Rouges (lot de deux) | **2001-2244** |
| Outlander 570 16-22 | Rouges (lot de deux) | **2001-2244** |
| Renegade 570 16-22 | Rouges (lot de deux) | **2001-2244** |
| Outlander 650 13-22 | Rouges (lot de deux) | **2001-2244** |
| Renegade 650 18-22 | Rouges (lot de deux) | **2001-2244** |
| Commander 800 11-20 | Rouges (lot de deux) | **2001-2244** |
| Outlander 800 12-15 | Rouges (lot de deux) | **2001-2244** |
| Renegade 800 12-15 | Rouges (lot de deux) | **2001-2244** |
| Outlander 850 16-22 | Rouges (lot de deux) | **2001-2244** |
| Renegade 850 16-22 | Rouges (lot de deux) | **2001-2244** |
| Commander 1000 11-20 | Rouges (lot de deux) | **2001-2244** |
| Outlander 1000 12-22 | Rouges (lot de deux) | **2001-2244** |
| Renegade 1000 12-22 | Rouges (lot de deux) | **2001-2244** |
| Maverick 1000 (sauf X3) 13-18 | Rouges (lot de deux) | **2001-2244** |
| Maverick X3 (tous) 17-19 | Noirs (lot de deux) | **2001-2243** |
| | Rouge (lot de deux) | **2001-2242** |
| **POLARIS** | | |
| Ranger EV (Mid-Size) 10-20 | Rouges (lot de deux) | **2001-2238** |
| Ranger ETX 325 (Mid-Size) 15-16 | Rouges (lot de deux) | **2001-2238** |
| Ranger 400 (Mid-Size) 11-14 | Rouges (lot de deux) | **2001-2238** |
| Ranger 500 (Mid-Size) 11-13, 17-21 | Rouges (lot de deux) | **2001-2238** |
| Ranger 570 (Mid-Size) 14-21 | Rouges (lot de deux) | **2001-2238** |
| Ranger 570 (Full-Size) 15-21 | Noirs (lot de deux) | **2001-2241** |
| | Rouge (lot de deux) | **2001-2240** |
| Ranger 800 (Mid-Size) 13-14 | Rouges (lot de deux) | **2001-2238** |
| Sportsman 850 17-21 | Rouges (lot de deux) | **2001-2234** |
| | Feu arrière central noir | **2001-2237** |

| MODÈLES | DESCRIPTION | RÉF. |
|---|---|---|
| **POLARIS (SUITE)** | | |
| ACE 900 17-19 | Rouges (lot de deux) | **2001-2234** |
| Ranger XP 900 14-19 | Noirs (lot de deux) | **2001-2241** |
| | Rouge (lot de deux) | **2001-2240** |
| RZR 900 (tous) 15-20 | Noirs (lot de deux) | **2001-2233** |
| | Rouge (lot de deux) | **2001-2232** |
| Sportsman 1000 17-21 | Rouges (lot de deux) | **2001-2234** |
| | Feu arrière central noir | **2001-2237** |
| General 1000 16-21 | Noirs (lot de deux) | **2001-2241** |
| | Rouge (lot de deux) | **2001-2240** |
| Ranger XP 1000 17 | Noirs (lot de deux) | **2001-2241** |
| | Rouge (lot de deux) | **2001-2240** |
| Ranger 1000 Diesel 15-18 | Noirs (lot de deux) | **2001-2241** |
| | Rouge (lot de deux) | **2001-2240** |
| RZR 1000 (tous) 14-18 | Noirs (lot de deux) | **2001-2233** |
| | Rouge (lot de deux) | **2001-2232** |
| RZR 1000 (tous sauf Pro XP 20) 19-20 | Rouges (lot de deux) | **2001-2234** |
| | Feu arrière central noir | **2001-2237** |
| RZR-S 1000 (modèles 60" uniquement) 19-21 | Noirs (lot de deux) | **2001-2233** |
| | Rouge (lot de deux) | **2001-2232** |
| RZR Turbo (tous sauf 18 Turbo S) 16-18 | Noirs (lot de deux) | **2001-2233** |
| | Rouge (lot de deux) | **2001-2232** |
| RZR Turbo S 18-21 | Rouges (lot de deux) | **2001-2234** |
| | Feu arrière central noir | **2001-2237** |
| RZR Turbo (tous) 19-21 | Rouges (lot de deux) | **2001-2234** |
| | Feu arrière central noir | **2001-2237** |
| RZR RS1 18-21 | Feu arrière central noir | **2001-2237** |

Tous les produits avec une référence **MAGENTA GRAS** sont nouveaux en 2026.

## PHARES HALOGÈNES

### POUR POLARIS

- Remplacez vos phares d'origine cassés par ces phares halogènes Moose
- Pièce de rechange directe
- Vente à l'unité ou par lots de deux (se reporter au tableau)



2001-2521

| MODÈLES | DESCRIPTION | RÉF. |
|---|---|---|
| Ranger EV 10-14 | Phares pour pare-chocs avant (lot de deux) | **2001-2521** |
| ACE 325 14-16 | Phares pour pare-chocs avant (lot de deux) | **2001-2521** |
| Sportsman ETX 325 15 | Phares pour pare-chocs avant (lot de deux) | **2001-2521** |
| ACE 500 17-19 | Phares pour pare-chocs avant (lot de deux) | **2001-2521** |
| ACE 570 15-19 | Phares pour pare-chocs avant (lot de deux) | **2001-2521** |
| ACE 900 16 | Phares pour pare-chocs avant (lot de deux) | **2001-2521** |
| ACE 900 17-19 | Phares pour pare-chocs avant (lot de deux) | **2001-2522** |
| Hawkeye 325 15 | Phares pour pare-chocs avant (lot de deux) | **2001-2521** |
| Hawkeye 400 11-14 | Phare pour guidon (unité) | **2001-2519** |
| | Phares pour pare-chocs avant (lot de deux) | **2001-2521** |
| Ranger 400 10-14 | Phares pour pare-chocs avant (lot de deux) | **2001-2521** |
| Sportsman 400 05 | Phare pour guidon (unité) | **2001-2519** |
| Sportsman 400 H.O. 11-14 | Phare pour guidon (unité) | **2001-2519** |
| | Phares pour pare-chocs avant (lot de deux) | **2001-2521** |
| Sportsman 450 06-07 | Phare pour guidon (unité) | **2001-2519** |
| Sportsman 450 H.O. 16-17 | Phare pour guidon (unité) | **2001-2519** |
| | Phares pour pare-chocs avant (lot de deux) | **2001-2521** |
| Sportsman 450 H.O. 18-20 | Phares pour pare-chocs avant (lot de deux) | **2001-2521** |
| Sportsman 450 H.O. 21-22 | Phares pour pare-chocs avant (lot de deux) | **2001-2522** |
| Ranger 500 09-13 | Phares pour pare-chocs avant (lot de deux) | **2001-2521** |
| Sportsman 500 05-10 | Phare pour guidon (unité) | **2001-2519** |
| Sportsman 500 H.O. 11-13 | Phare pour guidon (unité) | **2001-2519** |
| | Phares pour pare-chocs avant (lot de deux) | **2001-2521** |
| Sportsman 550 09-14 | Phares pour pare-chocs avant (lot de deux) | **2001-2521** |
| Ranger 570 (tous sauf Full-Size 15-16) 14-22 | Phares pour pare-chocs avant (lot de deux) | **2001-2521** |
| RZR 570 12-22 | Phares pour pare-chocs avant (lot de deux) | **2001-2521** |

| MODÈLES | DESCRIPTION | RÉF. |
|---|---|---|
| Sportsman 570 (sauf SP) 14-17 | Phare pour guidon (unité) | **2001-2519** |
| | Phares pour pare-chocs avant (lot de deux) | **2001-2521** |
| Sportsman 570 (tous) 18-20 | Phares pour pare-chocs avant (lot de deux) | **2001-2521** |
| Sportsman 570 SP 15-20 | Phares pour pare-chocs avant (lot de deux) | **2001-2521** |
| Sportsman 570 (tous les modèles avec châssis standard) 21-22 | Phares pour pare-chocs avant (lot de deux) | **2001-2522** |
| Sportsman 570 X2/ Touring/6x6 21-22 | Phares pour pare-chocs avant (lot de deux) | **2001-2521** |
| Sportsman 600 05 | Phare pour guidon (unité) | **2001-2519** |
| Ranger 700 09 | Phares pour pare-chocs avant (lot de deux) | **2001-2521** |
| Sportsman 700 05-08 | Phare pour guidon (unité) | **2001-2519** |
| Ranger 800 10-14 | Phares pour pare-chocs avant (lot de deux) | **2001-2521** |
| RZR 800 08-10 | Phares pour pare-chocs avant (lot de deux) | **2001-2521** |
| Sportsman 800 05-10 | Phare pour guidon (unité) | **2001-2519** |
| Sportsman 800 11-14 | Phare pour guidon (unité) | **2001-2519** |
| | Phares pour pare-chocs avant (lot de deux) | **2001-2521** |
| Sportsman 850 09-16 | Phares pour pare-chocs avant (lot de deux) | **2001-2521** |
| Sportsman 850 17-22 | Phares pour pare-chocs avant (lot de deux) | **2001-2522** |
| Sportsman 850 High Lifter/ Touring 16-22 | Phares pour pare-chocs avant (lot de deux) | **2001-2521** |
| Sportsman XP 1000 15 | Phares pour pare-chocs avant (lot de deux) | **2001-2521** |
| Sportsman 1000 High Lifter/ Touring 16-22 | Phares pour pare-chocs avant (lot de deux) | **2001-2521** |

## FEUX ARRIÈRE HALOGÈNES

- Remplacez vos feux arrière d'origine cassés par ces feux arrière halogènes Moose
- Pièce de rechange directe
- Verres rouges ou « noircis » disponibles pour certains modèles
- Vente à l'unité ou par lots de deux (se reporter au tableau)



2001-2514

| MODÈLES | DESCRIPTION | RÉF. |
|---|---|---|
| **CAN-AM** | | |
| Outlander 500 13-15 | Rouges (lot de deux) | **2001-2514** |
| Renegade 500 13-15 | Rouges (lot de deux) | **2001-2514** |
| Outlander 570 16-22 | Rouges (lot de deux) | **2001-2514** |
| Renegade 570 16-22 | Rouges (lot de deux) | **2001-2514** |
| Outlander 650 13-22 | Rouges (lot de deux) | **2001-2514** |
| Renegade 650 18-22 | Rouges (lot de deux) | **2001-2514** |
| Commander 800 11-20 | Rouges (lot de deux) | **2001-2514** |
| Outlander 800 12-15 | Rouges (lot de deux) | **2001-2514** |
| Renegade 800 12-15 | Rouges (lot de deux) | **2001-2514** |
| Outlander 850 16-22 | Rouges (lot de deux) | **2001-2514** |
| Renegade 850 16-22 | Rouges (lot de deux) | **2001-2514** |
| Commander 1000 11-20 | Rouges (lot de deux) | **2001-2514** |
| Maverick 1000 (sauf X3) 13-18 | Rouges (lot de deux) | **2001-2514** |
| Outlander 1000 12-22 | Rouges (lot de deux) | **2001-2514** |
| Renegade 1000 12-22 | Rouges (lot de deux) | **2001-2514** |

| MODÈLES | DESCRIPTION | RÉF. |
|---|---|---|
| **HONDA** | | |
| TRX420 Rancher (tous) 07-13 | Noir (unité) | **2001-2518** |
| | Rouge (unité) | **2001-2517** |
| TRX420 Rancher (IRS) 14-22 | Noir (unité) | **2001-2518** |
| | Rouge (unité) | **2001-2517** |
| TRX500 Foreman 12-13 | Noir (unité) | **2001-2518** |
| | Rouge (unité) | **2001-2517** |
| TRX500 Rubicon 15-19 | Noir (unité) | **2001-2518** |
| | Rouge (unité) | **2001-2517** |
| **POLARIS** | | |
| ACE 150 17-21 | Rouge (unité) | **2001-2527** |
| ACE 325 15-16 | Rouges (lot de deux) | **2001-2523** |
| Sportsman 400 05 | Rouges (lot de deux) | **2001-2524** |
| Outlaw 450 09-10 | Rouge (unité) | **2001-2527** |
| Sportsman 450 06-07 | Rouges (lot de deux) | **2001-2524** |
| Sportsman 450 H.O. 16-20 | Rouge (lot de deux) | **2001-2523** |

**Suite de la section FEUX ARRIÈRE HALOGÈNES page suivante.**

Tous les produits avec une référence **MAGENTA GRAS** sont nouveaux en 2026.

## FEUX ARRIÈRE HALOGÈNES (SUITE)

| MODÈLES | DESCRIPTION | RÉF. |
|---|---|---|
| **POLARIS (SUITE)** | | |
| ACE 500 17-19 | Rouges (lot de deux) | **2001-2523** |
| Sportsman 500 06-08 | Rouges (lot de deux) | **2001-2524** |
| Sportsman 500 09-13 | Rouges (lot de deux) | **2001-2523** |
| Outlaw 525 09-11 | Rouge (unité) | **2001-2527** |
| Sportsman 550 09-14 | Rouges (lot de deux) | **2001-2524** |
| ACE 570 15-19 | Rouges (lot de deux) | **2001-2523** |
| RZR 570 12-22 | Rouges (lot de deux) | **2001-2523** |
| Sportsman 570 (tous) 14-20 | Rouges (lot de deux) | **2001-2523** |
| Sportsman 570 SP 15-19 | Rouges (lot de deux) | **2001-2524** |
| Sportsman 570 Touring 21-22 | Rouges (lot de deux) | **2001-2523** |
| Sportsman 600 05 | Rouges (lot de deux) | **2001-2524** |
| Sportsman 700 05-07 | Rouges (lot de deux) | **2001-2524** |
| RZR 800 08 | Rouges (lot de deux) | **2001-2524** |
| RZR 800 09-14 | Rouges (lot de deux) | **2001-2523** |

| MODÈLES | DESCRIPTION | RÉF. |
|---|---|---|
| **POLARIS (SUITE)** | | |
| Sportsman 800 05-08 | Rouges (lot de deux) | **2001-2524** |
| Sportsman 800 09-14 | Rouges (lot de deux) | **2001-2523** |
| Scrambler 850 13-22 | Rouge (unité) | **2001-2527** |
| Sportsman 850 (tous) 09-14 | Rouges (lot de deux) | **2001-2524** |
| Sportsman 850 (tous) 13-16 | Rouges (lot de deux) | **2001-2523** |
| Sportsman 850 High Lifter/Touring 17-22 | Rouges (lot de deux) | **2001-2523** |
| RZR 900 11-14 | Rouges (lot de deux) | **2001-2523** |
| RZR PRO-XP (tous) 20-21 | Noirs (lot de deux) | **2001-2526** |
| Ranger 1000 (tous sauf Crew 18) 18-22 | Rouges (lot de deux) | **2001-2525** |
| Scrambler 1000 14-22 | Rouge (unité) | **2001-2527** |
| Sportsman 1000 (tous) 15-16 | Rouges (lot de deux) | **2001-2523** |
| Sportsman 1000 High Lifter/Touring 17-22 | Rouges (lot de deux) | **2001-2523** |





## KIT DE CLIGNOTANTS À LED RZR

### POUR POLARIS RZR XP/XP 4 1000 19-20, RZR XP/XP 4 TURBO 19-21 ET RZR XP/XP4 TURBO S 18-20

- Installation facile, prêt à l'emploi
- ABS de haute qualité avec un bon joint, assurant une longue durée de vie

| DESCRIPTION | RÉF. |
|---|---|
| Kit de clignotant à LED | **2001-2440** |






## ACCESSOIRES LUMINEUX À LED EN FORME DE CROCHET

### POUR POLARIS RZR TURBO S 18-21, RZR TURBO 19-21, RZR 1000 XP 19-21

- Remplacent directement les accessoires lumineux à LED incolores
- Installation simple par plug-and-play direct
- Vente par lot de deux (gauche et droite)
- Remplacent les pièces d'origine Polaris RÉF. 2414087, 2414088

| DESCRIPTION | RÉF. |
|---|---|
| Accessoires lumineux | **2001-2369** |

**2040-2447**



## SIGNAL LUMINEUX ROTATIF

- Base magnétique renforcée
- Cordon d'alimentation de 366 cm
- 12 V CC 8 W
- Perche (pièce n°2040-3156, vendue séparément)

| DESCRIPTION | RÉF. |
|---|---|
| Signal lumineux rotatif | **2040-2447** |

| DESCRIPTION | RÉF. |
|---|---|
| Perche | **2040-3156** |

Tous les produits avec une référence **MAGENTA GRAS** sont nouveaux en 2026.

## FEUX POD LED FAISCEAU SPOT SSV



- Éclairages LED whip sans mât
- Fabriqué à partir de matériaux métalliques de haute qualité, y compris aluminium usiné CNC et acier inoxydable 304 avec revêtements anti-UV
- Adapté aux environnements extérieurs difficiles
- Quatre couleurs d'éclairage différentes (bleu, vert, rouge, blanc) chacune fournissant 1 200 lumens/10 W
- Comprend faisceau spot et faisceau large
- Peut être contrôlé par interrupteur à bascule et télécommande
- La lentille comporte deux couches : une couche interne en verre pour la focalisation et une couche externe en PC avec conception convexe, résistante aux rayures, étanche à la poussière et facile à nettoyer
- Indice IP65 pour une excellente résistance à la poussière et à l'eau
- Vente par lots de deux

| DESCRIPTION | RÉF. |
|---|---|
| Feux pod LED faisceau spot SSV | 2040-3430 |

## PODS D'ÉCLAIRAGE LED SIDE SHOOTER



- Pods LED à montage encastré
- Support de montage et matériel
- Faisceau de câblage avec interrupteur à bascule rectangulaire éclairé
- Quatre LED principales 10 W, six LED latérales 5 W avec puces LED Osram haute intensité par pod
- Blanc brillant 6 000K
- 4 950 lumens par module
- Étanche selon la norme IP67
- Vente par lots de deux
- Dimensions : 25,5 cm L x 20,5 cm l x 12,5 H (9,96" x 7,95" x 4,8")

| DESCRIPTION | RÉF. |
|---|---|
| Pods d'éclairage LED side shooter | 2001-3022 |



2001-3020



2001-3021

## PODS D'ÉCLAIRAGE À MONTAGE ENCASTRÉ



2001-3019

- Pods LED à montage encastré
- Support de montage et matériel
- Faisceau de câblage avec interrupteur à bascule rectangulaire éclairé
- Quatre puces LED Osram haute intensité 10 W par pod
- 4 950 lumens par module
- Étanche selon la norme IP67
- Vente par lots de deux
- Dimensions : 29 cm L x 21,5 cm l x 12 cm H (11,42" x 8,31" x 4,65")

| DESCRIPTION | RÉF. |
|---|---|
| Ambre | 2001-3020 |

| DESCRIPTION | RÉF. |
|---|---|
| Verte | 2001-3021 |

| DESCRIPTION | RÉF. |
|---|---|
| Blanc | 2001-3019 |

## PLAFONNIER À LED



- Toucher le centre du panneau lumineux pour marche/arrêt
- Dimensions : 137 mm L x 109 mm l (5,4" x 4,3") panneau lumineux
- Comprend 2 m de câble d'alimentation
- Se monte à l'aide de vis ou de ruban adhésif double face fourni

| DESCRIPTION | RÉF. |
|---|---|
| Plafonnier LED | 2040-2878 |

Tous les produits avec une référence **MAGENTA GRAS** sont nouveaux en 2026.



## FIXATIONS POUR ÉCLAIRAGES CUBIQUES SÉRIE ELITE

- Clamp sur mesure inclus
- Installation à gauche et/ou à droite
- Inclinaison réglable
- Vente par lots de deux

| DESCRIPTION | RÉF. |
|---|---|
| Fixations pour éclairages cubiques série Elite | **2001-2491** |



## SUPPORT DE DRAPEAU À RETRAIT RAPIDE

- Fabrication en aluminium taillé dans la masse
- Compatible avec toutes les tiges lumineuses Whip-It à LED
- La goupille à déverrouillage rapide facilite le retrait de la tige, quelle qu'elle soit

| DESCRIPTION | RÉF. |
|---|---|
| Support de drapeau à retrait rapide | **0521-1897** |

## KIT STREET POUR SSV AVEC INTERRUPTEURS BASCULANTS

- Les interrupteurs basculants à rétroéclairage LED vous permettent d'actionner le klaxon, les feux de détresse et les clignotants
- Le kit comprend une patte de fixation triple. En outre, il est prêt à brancher et donc immédiatement utilisable
- Les interrupteurs peuvent être montés n'importe où sur le tableau de bord (regroupés ou non)
- Ce kit s'avère particulièrement utile pour les SSV non équipés d'une colonne de direction visible (l'interrupteur à fixer sur la colonne de direction correspond à la pièce 2020-1752 du kit)
- Module de clignotants Badlands avec résistance intégrée, feu de position/feu stop/clignotants et fonction de retour automatique après 11 secondes inclus
- Pour transformer vos feux arrière d'origine en feux de position/feux stop/clignotants tout en ajoutant six feux de position/clignotants à LED stylés à l'avant du véhicule
- Le kit renferme six feux de position/ clignotants à LED à installer à l'avant
- Patte de fixation pour support de plaque d'immatriculation à éclairage à LED avec matériel de montage
- Klaxon en forme d'escargot (d'une puissance de 115 dB) avec patte de fixation et matériel de montage
- Faisceau complet de câbles courants précoupés avec connecteurs installés (très peu d'assemblage/de sertissage requis)



- Connecteurs, bornes, kit de montage et serre-câbles
- Instructions détaillées, illustrées complètes

**REMARQUE : La conversion de véhicules tout-terrain est illégale dans certains pays. Pour connaître les conditions, référez-vous à la réglementation applicable.**

| DESCRIPTION | RÉF. |
|---|---|
| Kit street pour SSV avec interrupteurs basculants | **2020-1883** |



## KIT STREET POUR SSV AVEC CLIGNOTANT POUR COLONNE DE DIRECTION

- Vous recevez un kit complet, et tous les problèmes ont été réglés pour vous - il vous suffit de suivre les instructions détaillées/illustrées pour obtenir une installation professionnelle de haute qualité
- Le kit reprend les assemblages de phare et de feu arrière d'origine, pour un look factory épuré ; il comprend les éléments suivants
- Interrupteur de clignotant monté sur la colonne de direction, avec bouton de klaxon intégré
- Centrale clignotant électronique
- Quatre signaux lumineux à LED
- Faisceau de câblage complet - tous les câbles sont précoupés, et les connecteurs sont installés
- Embouts à clipser
- Attaches pour câbles
- Instructions détaillées/illustrées complètes

**REMARQUE : La conversion de véhicules tout-terrain est illégale dans certains pays. Pour connaître les conditions, référez-vous à la réglementation applicable.**

| DESCRIPTION | RÉF. |
|---|---|
| Kit homologation route SSV avec clignotant sur colonne de direction | **2020-1752** |



**2120-1353**

## RALLONGES POUR FAISCEAU DE CÂBLAGE

- Rallonges de 152 cm (5') et 305 cm (10') avec connecteurs Deutsch pour faisceau de câblage, à utiliser avec les barres d'éclairage Moose Offroad

| DESCRIPTION | RÉF. |
|---|---|
| 152 cm (5') | **2120-1353** |
| 305 cm (10') | **2120-1354** |

Tous les produits avec une référence **MAGENTA GRAS** sont nouveaux en 2026.

## PHARE AUXILIAIRE OFFROAD SHARK DEMON® 2

- Conçu pour affronter les terrains les plus difficiles et les conditions extrêmes ; développé dans un souci de durabilité
- Température de couleur de la lumière du jour de 5 800 à 6 500 K
- Six LED blanches haute puissance produisent 9 080 lumens bruts/3 216 lumens effectifs en mode haute puissance
- Trois LED basse puissance de type projecteur génèrent 3 600 lumens bruts/2 651 lumens effectifs
- Le feu de croisement reste allumé avec le feu de route
- Indice IP67 entièrement étanche et résistant à la poussière
- Lentille en polycarbonate avec boîtier en aluminium noir brillant robuste pour une résistance supérieure aux impacts
- Support de montage en acier inoxydable 304 noir brillant de 3 mm minimisant le temps d'installation et maximisant la résistance
- Comprend un faisceau de câblage étendu de 183 cm (6') et le matériel de montage
- Compatible avec tout modèle avec système 12 V DC à masse négative
- Vente à l'unité



| DESCRIPTION | RÉF. |
|---|---|
| Phare auxiliaire offroad Shark Demon® 2 | 2040-3425 |

## PHARE ANTIBROUILLARD LED AUXILIAIRE OFFROAD SHARK DEMON® 2 JAUNE SÉLECTIF

- Conçu pour affronter les terrains les plus difficiles et les conditions extrêmes ; développé dans un souci de durabilité
- Conformité avec la norme SAE
- Sept LED haute puissance délivrant 8 050 lumens bruts/2 050 lumens effectifs
- Température de couleur de la lumière du jour de 2 900 à 3 100K
- Lentille en polycarbonate jaune sélectif
- Indice IP67 ; entièrement étanche et résistant à la poussière
- Boîtier en aluminium noir brillant robuste offrant une résistance supérieure aux impacts
- Support de montage en acier inoxydable 304 noir brillant de 3 mm minimisant le temps d'installation et maximisant la résistance
- Comprend un faisceau de câblage étendu de 183 cm (6') et le matériel de montage pour une installation facile
- Compatible avec tous les systèmes 12 V DC à masse négative
- Vente à l'unité



| DESCRIPTION | RÉF. |
|---|---|
| Phare antibrouillard LED auxiliaire offroad Shark Demon® 2 jaune sélectif | 2040-3426 |

## INTERRUPTEUR À BASCULE LUMINEUX 3 POSITIONS SANS INTERRUPTION

- Interrupteur à bascule en nylon noir à 3 positions avec séquence unique pour contrôler les fonctions de feu de croisement et de feu de route des phares auxiliaires LED offroad Shark Demon® 2 RÉF. 2040-3425, 2040-3426 (vendus séparément)
- Élimine toute interruption de l'éclairage lors du passage entre feu de croisement et feu de route ; assure des transitions lumineuses fluides et continues sans scintillement ni coupure
- La première position (haut) active le feu de route, la deuxième position (milieu) correspond au feu de croisement et la troisième position (bas) éteint les feux
- Les icônes rétroéclairées intégrées s'illuminent en bleu vif pour indiquer clairement si vos feux sont en feu de route ou en feu de croisement
- Schéma de câblage détaillé inclus pour réduire le temps d'installation et simplifier les connexions
- Pour modèles avec système 12 V et ouverture de montage d'interrupteur à bascule standard 36,83 mm x 21,08 mm (1,45" x 0,83")



| DESCRIPTION | RÉF. |
|---|---|
| Interrupteur à bascule lumineux 3 positions sans interruption | 0616-0455 |

Tous les produits avec une référence **MAGENTA GRAS** sont nouveaux en 2026.





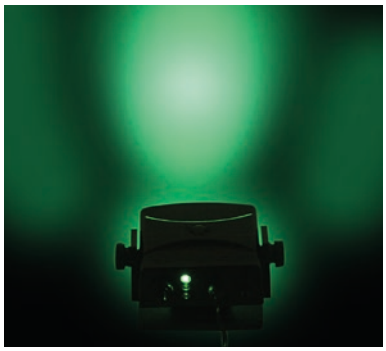

## SYSTÈME DE COMMUNICATION TRULINK™ UNIVERSEL À LED

- Permet une communication visuelle avec d'autres pilotes
- Bascule étanche trois positions pour sélectionner les indicateurs vert, orange ou orange clignotant
- Les indicateurs LED montrent si d'autres pilotes sont en approche, si un autre pilote a besoin d'aide et si vous êtes le dernier pilote du groupe
- 18 LED orange et 9 vertes
- Se connecte à une source de courant 12 V CC ou 12 V CA
- Inclut une fixation de support standard avec adhésif 3M™ et connecteur rapide
- Batterie de secours 9 V
- Dimensions avec support : 95 mm L x 70 mm l x 38 mm H (3,75" x 2,75" x 1,5")

| DESCRIPTION | RÉF. |
|---|---|
| Système de communication Trulink™ universel à LED | **2040-2031** |

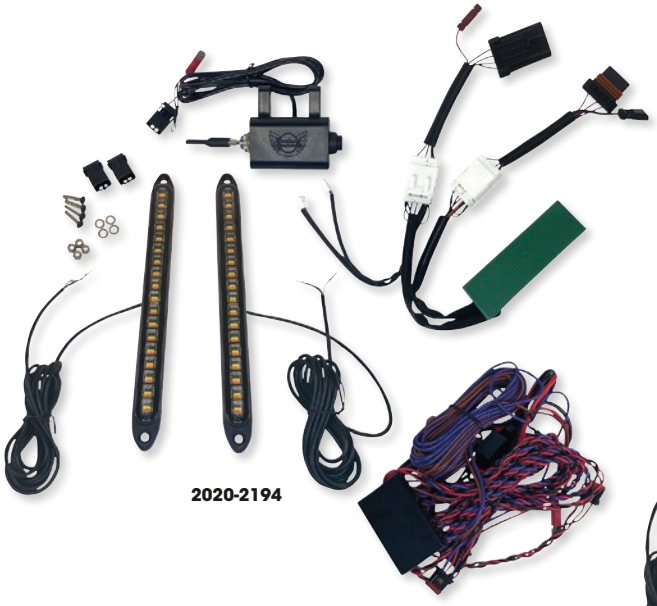

**2020-2194**



**2020-2149**

## KITS DE CLIGNOTANTS À LED

- Quatre clignotants à LED ambrés de 31,75 mm
- Centrale clignotant à quatre impulsions et interrupteur
- Clignotant et interrupteur
- Deux indicateurs de clignotants verts à LED
- Faisceau de câblage complet et facile à installer, avec fusible et interrupteurs
- Kit universel compatible avec tous les systèmes fonctionnant sur 12 V CC

| MODÈLES | RÉF. |
|---|---|
| **CAN-AM** | |
| Maverick (tous) 17-23 | **2020-2218** |
| **POLARIS** | |
| RZR 570 20 | **2020-2150** |
| RZR 570 Premium 20-21 | **2020-2150** |
| RZR 570 Sport 21 | **2020-2150** |
| RZR 4 900 EPS 15-17 | **2020-2150** |
| RZR 900 15-18, 20 | **2020-2150** |
| RZR 900 Premium/Fox 20 | **2020-2150** |
| RZR 900 15-24 | **2020-2213** |
| RZR 900S 15-19 | **2020-2150** |
| RZR 900S/Trail 21 | **2020-2213** |
| RZR 900S Premium 20 | **2020-2150** |

| MODÈLES | RÉF. |
|---|---|
| **POLARIS (SUITE)** | |
| RZR 900S4 EPS 18 | **2020-2150** |
| RZR Pro 21-24 | **2020-2212** |
| RZR Pro R Ultimate 22-25 | **2020-2212** |
| General 1000/XP 1000 (avec ou sans Ride Command™) 18-25 | **2020-2194** |
| RZR 1000S EPS 16-19 | **2020-2150** |
| RZR 1000S 21 | **2020-2213** |
| RZR 1000S Trail 22-23 | **2020-2213** |
| RZR 1000S4 19-20 | **2020-2150** |
| RZR XP/XP 4 1000 15-18 | **2020-2150** |
| RZR XP/XP 4 1000 19-23 | **2020-2213** |
| RZR XP 1000 EPS LE 17 | **2020-2149** |

| MODÈLES | RÉF. |
|---|---|
| **POLARIS (SUITE)** | |
| RZR XP 1000 High Lifter 16-17 | **2020-2150** |
| RZR XP 1000 Ride Command 17-18 | **2020-2149** |
| RZR XP 1000 Special Edition/ Trail and Rocks 18 | **2020-2150** |
| RZR XP Turbo S 18-20 | **2020-2213** |
| RZR XP/XP 4 Turbo 16-18 | **2020-2150** |
| RZR XP/XP 4 Turbo 19-21 | **2020-2213** |
| RZR XP/XP 4 Turbo Dynamix Edition/Turbo Fox 18 | **2020-2150** |
| RZR XP 4 1000 High Lifter Edition 16-18 | **2020-2150** |

Tous les produits avec une référence **MAGENTA GRAS** sont nouveaux en 2026.

## CLIGNOTANTS AVANT À LED

- 18 LED s'illuminent et fonctionnent comme des feux de position blancs et brillants
- Clignotent comme des clignotants ambrés conformes à la norme DOT lorsqu'ils sont activés
- Lorsque le clignotant est activé, la lumière blanche reste éteinte pour fournir un contraste complet des clignotants gauche et droit
- Se monte sur le véhicule à l'aide du matériel fourni et d'un ruban adhésif double face pour plus de sécurité
- Les fils de 2 m (6') sortent du centre arrière de chaque unité et sont épinglés pour être utilisés avec les connecteurs rapides fournis
- Nécessite l'utilisation du module de clignotants Custom Dynamics SXS RÉF. 2050-0449 et du commutateur de clignotants SXS RÉF. 2106-0582 (vendus séparément) pour un fonctionnement complet des clignotants
- Compatible avec systèmes 12 V DC
- Vente par lots de deux
- Conformité avec la norme DOT



| DESCRIPTION | RÉF. |
|---|---|
| Clignotants LED avant | 2020-2148 |

## KIT CLIGNOTANTS SSV AVEC INTERRUPTEUR

- L'interrupteur robuste avec 3 positions est monté sur la colonne de direction à l'aide d'un collier de serrage inclus
- Corps en plastique avec un levier de commande en métal chromé
- Interrupteur à 8 conducteurs pour feu clignotant gauche, feu clignotant droit, signaux de frein/de clignotant arrière optionnels
- Fonction de feu de détresse et de clignotants intégrés avec des câbles de 91 cm (36")
- Avec kit de clignotants à LED comprenant deux clignotants à LED avant ambrés 32 mm (1,25") et deux clignotants arrière/feux stop à LED rouges 32 mm (1,25")



| DESCRIPTION | RÉF. |
|---|---|
| Kit clignotants SSV avec interrupteur | 2040-2706 |



## KIT DE CLIGNOTANTS À LED

### POUR TOUS MODÈLES DE SSV/VOITURETTE DE GOLF

- Quatre clignotants à LED ambrés de 32 mm
- Centrale clignotant à quatre impulsions et interrupteur
- Clignotant et interrupteur
- Deux indicateurs de clignotants verts à LED
- Faisceau de câblage complet et facile à installer, avec fusible et interrupteurs
- Kit universel compatible avec tous les systèmes fonctionnant sur 12 V CC



| DESCRIPTION | RÉF. |
|---|---|
| Kit clignotants LED universel | 2020-1400 |

Tous les produits avec une référence **MAGENTA GRAS** sont nouveaux en 2026.

ÉCHAPPEMENT
LAMES À NEIGE ET ACCESSOIRES
TREUILS ET FIXATIONS
AUDIO
ACCESSOIRES GÉNÉRAUX ET CADENAS/ ANTIVOLS
PORTE-BAGAGES ET ACCESSOIRES
COFFRES, BAGAGES ET RANGEMENT
PIÈCES PLASTIQUES ET DE CARÉNAGE
PARE-CHOCS ET PROTECTIONS
GUIDONS ET COMMANDES
ROUES ET ACCESSOIRES
FREINS
COURROIES, CHAÎNES, PIGNONS ET COURONNES
TRANSMISSION
SUSPENSION
MOTEUR ET REFROIDISSEMENT
ADMISSION
ÉLECTRICITÉ
ÉCLAIRAGE
OUTILLAGE ET PROMOTION

## MODULE CLIGNOTANTS SSV

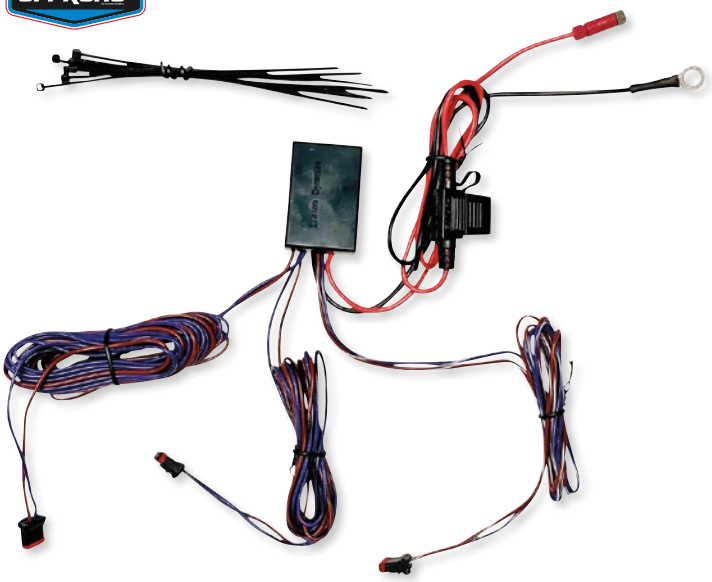

- Ajoute une fonction d'auto-extinction des clignotants à gauche et à droite
- Trois modes d'annulation automatique des clignotants
- Ajoute une centrale clignotant à quatre impulsions
- Compatible avec les interrupteurs temporaires et avec les interrupteurs à enclenchement
- Maximum de 2,5 A par sortie ou 5 A max par module
- Dimensions : 53 mm L x 35 mm l x 10 cm H (2,1" x 1,4" x 0,4")
- Plug-and-play avec le commutateur de clignotants Custom Dynamics® SXS (RÉF. 2106-0582, vendu séparément)

| MODÈLES | RÉF. |
|---|---|
| **CAN-AM** | |
| Commander 11-20, Maverick 13-21 | **2050-0449** |

| MODÈLES | RÉF. |
|---|---|
| **KAWASAKI** | |
| MULE PRO (tous) 15-16, MULE (tous) 17-21 | **2050-0449** |

| MODÈLES | RÉF. |
|---|---|
| **POLARIS** | |
| RZR 570 12-21, RZR 800 11-14, RZR 900 11-21, RZR 1000 16-21, RZR XP 16-21, RZR TS 1 18-21 | **2050-0449** |

## INTERRUPTEUR DE CLIGNOTANTS SSV COMPACT



- Levier d'inversion des clignotants à trois positions instantané
- Bouton de détresse à quatre positions
- Dimensions : 64 mm L x 38 mm l (2,5" x 1,5")
- Dimensions du levier d'inversion : 51 mm L (2")
- Fils conducteurs de 91 cm (36")
- Plug-and-play avec le module de clignotants Custom Dynamics SXS (RÉF. 2106-0449, vendu séparément)

| DESCRIPTION | RÉF. |
|---|---|
| Interrupteur de clignotants SSV compact | **2106-0582** |

## INTERRUPTEUR DE COLONNE DE DIRECTION DE SSV

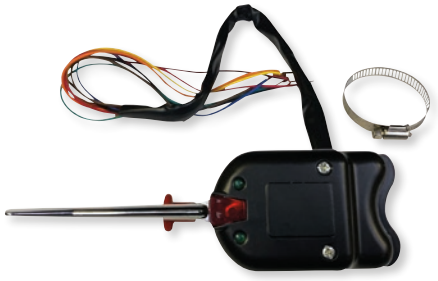

- Interrupteur à trois positions
- Feu de détresse intégré à quatre positions
- Clignotants intégrés
- Feu clignotant/frein en option
- Câbles de calibre 22, 91 cm (36")
- Collier de serrage inclus pour le montage

| DESCRIPTION | RÉF. |
|---|---|
| Interrupteur de colonne de direction de SSV | **2106-0562** |

## KIT D'ÉCLAIRAGE POUR CHARGEMENT INTÉRIEUR



- Les deux barres d'éclairage à LED de 13 cm (6") insérées dans un boîtier en caoutchouc durable sont prêtes à coller et peuvent être fixées sur toute surface demi-plane
- Parfait pour éclairer la boîte à gants ou la zone de chargement
- Chaque barre d'éclairage est dotée de 18 LED blanc brillant générant un éclairage lumineux qui est activé/désactivé par un bouton marche/arrêt intégré pratique et s'éteint automatiquement au bout de 5 minutes pour éviter toute décharge de la batterie
- Faisceau de câblage et rallonges à branchement rapide fournis pour une installation facile et un placement idéal
- Compatible avec tous les systèmes fonctionnant sur 12 V CC

| DESCRIPTION | RÉF. |
|---|---|
| Kit d'éclairage pour chargement intérieur | **2040-2994** |

Tous les produits avec une référence **MAGENTA GRAS** sont nouveaux en 2026.

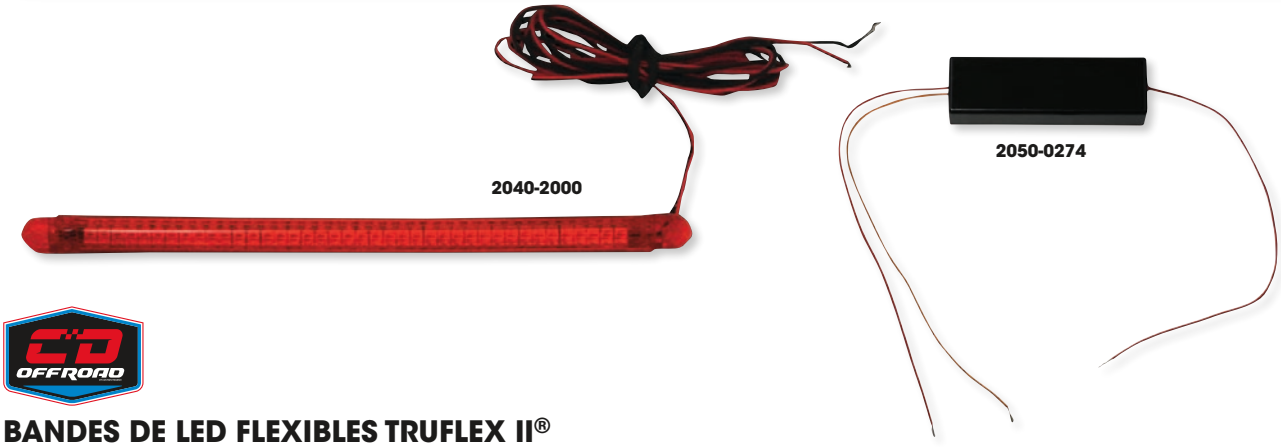


## BANDES DE LED FLEXIBLES TRUFLEX II®

- Quatre fois plus brillantes que les lampes TruFlex®
- Extrêmement flexibles avec une conception à facette unique pour augmenter la visibilité
- Disponibles avec des LED rouges ou ambrées, avec un tube ambré, rouge ou fumé résistant aux UV
- Chaque bande est prête à coller avec un ruban adhésif de qualité automobile
- Dimensions des bandes : 8 mm l x 8 mm H (0,33" x 0,33")

| DESCRIPTION | RÉF. |
|---|---|
| **40 LED (15 CM L (5,875"))** | |
| Ambrées/fumé | **2040-1999** |
| Rouge/rouge | **2040-2000** |

- Les pièces 2050-0274 et 2050-0275 transforment votre TruFlex® II à deux câbles en trois câbles (inférieur, supérieur et masse) ; vente à part
- Compatibles avec les systèmes 12 V CC à masse négative
- Vente à l'unité

**REMARQUE : Une résistance double est nécessaire pour être utilisée en tant que système à trois câbles à double intensité ; vendue séparément.**

| DESCRIPTION | RÉF. |
|---|---|
| **ACCESSOIRES OPTIONNELS** | |
| Convertisseur fil double 40-LED | **2050-0274** |
| Convertisseur de fils double 65 LED | **2050-0275** |




## LED BOLTZ

- LED ultra lumineuses pour un éclairage rouge attrayant
- Dimensions : 16 mm (5/8") de diamètre
- Fixation dans un orifice de 13 mm (1/2") et câble de 122 cm (4') pour une installation simple
- LED rouges Boltz à double intensité, lampes 3 fils
- Vente par lots de deux

| DESCRIPTION | RÉF. |
|---|---|
| Rouge, finition noire | **2040-2838** |

| DESCRIPTION | RÉF. |
|---|---|
| Rouge, finition polie | **2040-2839** |




## ÉCLAIRAGE À LED BOLTZ

- Offre des LED blanches COB ultra lumineuses pour l'éclairage de plaque d'immatriculation
- Installation simple à deux fils à l'aide de câbles d'alimentation de 45,5 cm (18")
- Filetage M-6 x 1"
- Compatible avec tous les modèles munis de systèmes 12 V CC à masse négative
- Diamètre du filetage : 6 mm (0,232")
- Longueur du filetage : 15 mm (0,59")
- Diamètre de la tête : 12 mm (0,469")
- Hauteur de la tête : 18 mm (0,711")
- Vente par lots de deux




| DESCRIPTION | RÉF. |
|---|---|
| Noir | **2030-1580** |

| DESCRIPTION | RÉF. |
|---|---|
| Chrome | **2030-1581** |

## BARRE D'ÉCLAIRAGE À LED

- Barre de feux à LED à trois fonctions qui émet une lumière rouge lorsqu'ils sont activés (feu de position, feu stop, clignotants gauche et droit)
- Fils de 140 cm (55")
- Dimensions : 38 cm x 38 mm x 22 mm (15" x 1,5" x 7/8")
- Base en polycarbonate
- Vente à l'unité



| DESCRIPTION | RÉF. |
|---|---|
| Verre rouge/base noire | **2040-1031** |

Tous les produits avec une référence **MAGENTA GRAS** sont nouveaux en 2026.

J.W. SPEAKER






2040-2896

## KIT SPORT TRAIL 6

- Solution d'éclairage personnalisée compacte, puissante et facile à monter
- Conçue spécialement pour les applications tout-terrain où un éclairage supplémentaire est nécessaire
- Étanchéité aux normes IP67 et IP69K contre la poussière et l'eau
- Comprend deux lampes, des supports universels, trois jeux de lentilles interchangeables, le kit de montage et les faisceaux de câblage
- Lentilles spot, faisceau moyen et faisceau large
- Une lampe supplémentaire est disponible séparément

| DESCRIPTION | RÉF. |
|---|---|
| Kit Sport Trail 6 | 2040-2895 |

| DESCRIPTION | RÉF. |
|---|---|
| Éclairage Sport Trail 6 | 2040-2896 |

2001-2981



## PHARES À LED POUR QUADS ET SSV MODÈLE 8415

- Phare à LED haute efficacité prévu pour les quads, SSV et autres véhicules tout-terrain
- Conçu pour être monté a posteriori sur les quads et motoneiges, car compatible avec les coques de phare aussi bien d'origine qu'aftermarket
- Offre des options feu de route (720 lumens) et feu de croisement (240 lumens) offrant un éclairage polyvalent pour diverses conditions de conduite
- Boîtier Xenoy™ résistant aux chocs et à la corrosion, adapté aux environnements difficiles
- La technologie thermoplastique améliore la gestion de la chaleur et garantit un fonctionnement fiable

| DESCRIPTION | RÉF. |
|---|---|
| Boîtier en Xenoy™ réglable | 2001-2981 |

| DESCRIPTION | RÉF. |
|---|---|
| Boîtier Xenoy™ - fixe | 2001-2982 |

| DESCRIPTION | RÉF. |
|---|---|
| Boîtier polycarbonate - réglable | 2001-2983 |

2001-1559



## PHARES LED EVOLUTION DE 14,5 CM (5,75")

- Remplacent les phares étanches PAR46
- Fonctions combinées de phare et de code
- La veilleuse et la position avant nécessitent un cerclage externe en cas d'intensité élevée
- Le modèle 8631 dispose d'un clignotant qui nécessite également un cerclage externe
- Conçus pour augmenter l'intensité du faisceau de 50 %
- Installation rapide et facile
- Boîtier en aluminium coulé avec finition époxy noire
- 630 lumens (feu de croisement), 1 000 lumens (feu de route)

| DESCRIPTION | RÉF. |
|---|---|
| Modèle 8630 | 2001-1559 |

| DESCRIPTION | RÉF. |
|---|---|
| Modèle 8631 | 2001-1560 |

Tous les produits avec une référence **MAGENTA GRAS** sont nouveaux en 2026.





J.W. SPEAKER

## FEU ARRIÈRE À LED MULTIFONCTION MODÈLE 260

- Avec 5 fonctions essentielles, qui le rendent complet : feu stop, feu arrière, clignotant, feu de recul et feu de brouillard
- Montage sur pied ou sur panneau
- Look distinctif et discret qui embellit n'importe quel véhicule
- Fixation rapide qui fait de l'installation un jeu d'enfant
- Dimensions : 51,87 mm (H) x 27,43 cm (l) x 19,23 mm (P) (2,04" x 10,8" x 0,76")
- Léger et pouvant fonctionner à une tension de 12 à 24 V CC
- Boîtier noir avec verre extérieur transparent
- Génère 2 800 lumens théoriques/1 160 lumens effectifs

| DESCRIPTION | RÉF. |
|---|---|
| Feu arrière LED multifonction - modèle 260 | 2001-2987 |



2001-2984



J.W. SPEAKER

## FEUX DE TRAVAIL ET DE RECUL À LED MODÈLE 905

- Aspect discret et chic
- Écoénergétiques du fait de leur légèreté et de leur fonctionnement basse tension (12 à 24 V)
- Différentes options de montage : sur panneau ou sur pied
- Dimensions : 52,12 mm (H) x 27,43 cm (l) x 14,14 mm (P) (2,05" x 10,81" x 0,56")
- Boîtier noir avec verre extérieur en acrylique transparent

| DESCRIPTION | RÉF. |
|---|---|
| Feux de recul et de travail avec faisceau large | 2001-2984 |
| Feu de travail avec faisceau large | 2001-2985 |

| DESCRIPTION | RÉF. |
|---|---|
| Feu de travail avec faisceau large et verre diffus | 2001-2986 |





2020-1975





KOSO® Feel The Speed

ECE Type Approved

## CLIGNOTANT Z4 À LED

- 12 V/2,2 W
- Filetage M8 x 125
- Dimensions : 24 mm x 112 mm
- Finition noir mat
- Vente à l'unité

| DESCRIPTION | RÉF. |
|---|---|
| Témoin lumineux À LED Z4 | 2020-1973 |

KOSO® Feel The Speed

ECE Type Approved

## CLIGNOTANTS SONIC À LED

- 12 V/2,3 W
- Disponible en noir mat
- Taille du filetage : M8 x 20 mm
- Dimensions : 24 mm (L) x 100 mm (l) x 22 mm (H)
- Vente à l'unité

| DESCRIPTION | RÉF. |
|---|---|
| Éclairage avant | 2020-1975 |
| Éclairage arrière et fonction de feu de freinage | 2020-1974 |

Tous les produits avec une référence **MAGENTA GRAS** sont nouveaux en 2026.

ÉCHAPPEMENT
LAMES À NEIGE ET ACCESSOIRES
TREUILS ET FIXATIONS
AUDIO
ACCESSOIRES GÉNÉRAUX ET CADENAS/ ANTIVOLS
PORTE-BAGAGES ET ACCESSOIRES
COFFRES, BAGAGES ET RANGEMENT
PIÈCES PLASTIQUES ET DE CARÉNAGE
PARE-CHOCS ET PROTECTIONS
GUIDONS ET COMMANDES
ROUES ET ACCESSOIRES
FREINS
COURROIES, CHAÎNES, PIGNONS ET COURONNES
TRANSMISSION
SUSPENSION
MOTEUR ET REFROIDISSEMENT
ADMISSION
ÉLECTRICITÉ
ÉCLAIRAGE
OUTILLAGE ET PROMOTION





POWERMADD

## KIT D'ÉCLAIRAGE À LED AUTOMATIQUE POUR MARCHE ARRIÈRE

### POUR CERTAINS ATV POLARIS

- Le kit est une unité programmable qui peut être utilisée sur différents modèles
- La lumière LED s'allume automatiquement lorsque la machine passe en marche arrière
- Norme IP67 ; très résistant
- Dimensions : 99 mm L x 27,9 mm l x 12,7 mm H (3,9″ L x 1,1″ l x 0,5″ H)
- Avec matériel de montage nécessaire

| MODÈLES | RÉF. |
|---|---|
| Sportsman 450 14-23 | **2040-2904** |
| Sportsman 570 16-23 | **2040-2904** |

| MODÈLES | RÉF. |
|---|---|
| Scrambler 850/1000 20-23 | **2040-2904** |
| Sportsman 850/1000 20-23 | **2040-2904** |

POWERMADD

## KIT D'ÉCLAIRAGE À LED AUTOMATIQUE POUR MARCHE ARRIÈRE

### POUR ATV YAMAHA GRIZZLY/KODIAK

- Installation facile avec matériel de montage rapide
- Boîtier et pattes de fixation de la barre d'éclairage à LED en aluminium
- Éclairage activé automatiquement lors du passage en marche arrière
- Commutateur étanche avec option de contrôle manuel
- Étanche selon la norme IP67 ; 800 lumens
- Durée de vie de 30 000 heures



| DESCRIPTION | RÉF. |
|---|---|
| Kit feu LED de marche arrière automatique | **2040-2288** |





KOSO Feel The Speed — ECE Type Approved

## ÉCLAIRAGE DE PLAQUE D'IMMATRICULATION COURBÉE À LED

- Design universel fin et compacte pour la plupart des motos, quads et scooters
- Pour systèmes 12 V
- Avec câbles pré-attachés
- Dimensions : 45 mm (L) x 27 mm (l) x 12 mm (H)
- Vente à l'unité

| DESCRIPTION | RÉF. |
|---|---|
| Éclairage de plaque d'immatriculation à LED courbé | **2030-1957** |

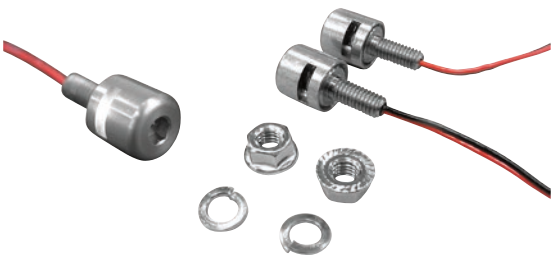

K&S TECHNOLOGIES INCORPORATED

## VIS DE MONTAGE DE PLAQUE LED

- Vis de montage de plaque
- Éclairage à LED blanches sur le côté de chaque vis
- Acier inoxydable (Dimensions : 14 mm dia., 28 mm l)

| DESCRIPTION | RÉF. |
|---|---|
| Vis de montage de plaque LED | **2030-0291** |

Tous les produits avec une référence **MAGENTA GRAS** sont nouveaux en 2026.




2106-0538 2106-0455 2106-0537 2106-0509 2106-0482 2106-0484 2106-0446 2106-0454




2106-0451 2106-0413 0616-0330 2106-0476 0616-0329 0616-0331

## BOUTON BASCULANT

- Rétroéclairage à LED pour une conduite pendant la nuit
- Conçu en tenant compte des conditions difficiles du tout-terrain
- La taille standard convient à la plupart des tableaux de bord (encastrable sur le tableau de bord)
- Bouton avec adhérence, pour une utilisation sur les terrains difficiles
- Vente à l'unité

| DESCRIPTION | COULEUR | RÉF. |
|---|---|---|
| Auxiliaire | Bleu | **2106-0538** |
| Auxiliaire | Rouge | **2106-0539** |
| Barre lumineuse de pare-chocs | Bleu | **2106-0550** |
| Barre lumineuse de pare-chocs | Rouge | **2106-0551** |
| Bouton de ventilateur | Bleu | **2106-0455** |
| Bouton de ventilateur | Rouge | **2106-0456** |
| Interrupteur de phare | Noir avec LED bleue | **2106-0628** |
| Interrupteur de phare | Noir avec LED rouge | **2106-0629** |
| Aération casque | Bleu | **2106-0536** |
| Aération casque | Rouge | **2106-0537** |
| Commutateur feux de route/feux de croisement | Bleu | **2106-0509** |
| Commutateur feux de route/feux de croisement | Rouge | **2106-0510** |
| Klaxon | Bleu | **2106-0481** |
| Klaxon | Rouge | **2106-0482** |
| Intercom | Bleu | **2106-0484** |
| Intercom | Rouge | **2106-0485** |
| Interrupteur de barre lumineuse LED (unipolaire, unidirectionnel) | Noire mate | **0616-0328** |
| Commutateur on/off pour radiateur | Rouge | **2106-0449** |
| Commutateur on/off pour barre d'éclairage | Rouge | **2106-0446** |
| Commutateur on/off pour éclairage inférieur | Bleu | **2106-0453** |
| Commutateur on/off pour éclairage inférieur | Rouge | **2106-0454** |

| DESCRIPTION | COULEUR | RÉF. |
|---|---|---|
| Commutateur on/off pour plafonnier | Rouge | **2106-0450** |
| Commutateur on/off pour plafonnier zombie | Rouge | **2106-0451** |
| Commutateur on/off pour dispositif stéréo | Rouge | **2106-0448** |
| Commutateur on/off | Noir mat | **2106-0636** |
| Commutateur on/off | Rouge | **2106-0413** |
| Commutateur on/off | Bleu | **2106-0414** |
| Commutateur on/off | Vert | **2106-0483** |
| Commutateur on/off pour antenne | Rouge | **2106-0447** |
| Power Window | Bleu | **2106-0573** |
| Power Window | Noir avec LED rouge/blanche | **2106-0574** |
| Plafonnier | Noir avec LED bleue/blanche | **2106-0416** |
| Stéréo (simple pôle, simple direction) | Noir | **0616-0330** |
| Clignotant | Noir | **2106-0476** |
| Éclairage d'antenne (simple pôle, simple direction) | Noir | **0616-0329** |
| Treuil (double pôle, double direction) | Noir | **0616-0331** |
| Commande de treuil (double pôle, double direction) | Noir avec LED rouge | **2106-0452** |
| Interrupteur Zombie light | Noir avec LED bleue/blanche | **2106-0417** |




2106-0600 2106-0591 2106-0594 2106-0595 2106-0598 2106-0601

## INTERRUPTEURS BOUTON LOW-PROFILE

- Rétroéclairage à LED pour une conduite pendant la nuit
- Conçu en tenant compte des conditions difficiles du tout-terrain
- La taille standard convient à la plupart des tableaux de bord (encastrable sur le tableau de bord)
- Bouton avec adhérence, pour une utilisation sur les terrains difficiles
- Vente à l'unité

| DESCRIPTION | COULEUR | RÉF. |
|---|---|---|
| Klaxon | Bleu | **2106-0599** |
| Klaxon | Rouge | **2106-0600** |
| Barre lumineuse | Bleu | **2106-0591** |
| Barre lumineuse | Rouge | **2106-0592** |
| Commutateur on/off | Noir | **2106-0637** |

| DESCRIPTION | COULEUR | RÉF. |
|---|---|---|
| Commutateur on/off | Bleu | **2106-0593** |
| Commutateur on/off | Rouge | **2106-0594** |
| Plafonnier | Bleu | **2106-0595** |
| Plafonnier | Rouge | **2106-0596** |
| Éclairage d'antenne | Bleu | **2106-0597** |

| DESCRIPTION | COULEUR | RÉF. |
|---|---|---|
| Éclairage d'antenne | Rouge | **2106-0598** |
| Treuil | Bleu | **2106-0601** |
| Treuil | Rouge | **2106-0602** |

Tous les produits avec une référence **MAGENTA GRAS** sont nouveaux en 2026.



0521-1799



0521-1800



## CONSOLES UNIVERSELLES

- Fabrication en aluminium durable
- Disponible pour 2 interrupteurs ou 4 interrupteurs
- Avec vis pour l'installation

| DESCRIPTION | RÉF. |
|---|---|
| 2 boutons | 0521-1799 |

| DESCRIPTION | RÉF. |
|---|---|
| 4 boutons | 0521-1800 |



## ADAPTATEURS DE COMMUTATEUR À CLIPSER

- Adapte les ouvertures d'interrupteur de type Carling® aux dimensions suivantes : 36,8 mm x 21 mm (0 830" x 1,45")
- À utiliser sur les modèles Polaris dotés de larges orifices pour commutateurs
- Vendus par lots de trois

| DESCRIPTION | RÉF. |
|---|---|
| Adaptateurs de commutateur à clipser | 2106-0529 |



## CÂBLE EN Y

- Ce jeu de câbles permet de connecter facilement un interrupteur à bascule à 5 broches
- Comprend une cosse femelle à 5 broches, une cosse mâle à 3 broches et un total de cinq fils

| DESCRIPTION | RÉF. |
|---|---|
| Jack Y alimentation/masse | 2106-0583 |

2050-0451



2050-0505

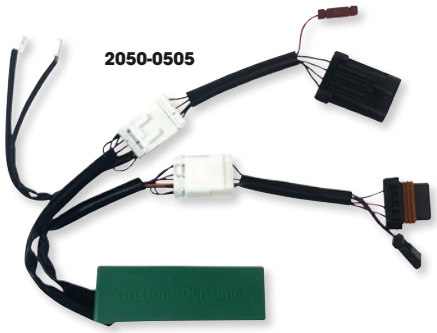

## MODULE SMART TRIPLE PLAY®

- Transforme les clignotants de l'arrière en feux de position/feux de freinage/clignotants
- Fonctionne en combinaison avec des LED ou des ampoules à incandescence
- Dix feux de freinage intégrés, qui peuvent être sélectionnés par l'utilisateur, avec lumière intermittente/clignotante (l'utilisateur peut également choisir de ne pas utiliser de lumière intermittente/clignotante pour les freins)
- Dix intensités lumineuses peuvent être sélectionnées par l'utilisateur, pour faire correspondre la luminosité des feux de position à celle du feu arrière
- Possibilité d'utiliser la lumière intermittente/clignotante des freins sur le feu arrière uniquement, sur les clignotants arrière uniquement, ou sur les clignotants arrière et le feu arrière
- Protection de court-circuit intégrée
- Carter étanche aux intempéries
- Design Slimline : 11 cm x 36 mm x 15 mm (4,2" x 1,4" x 0,6")

| MODÈLES | RÉF. |
|---|---|
| **CAN-AM** | |
| Maverick Trail 700 22-23 | 2050-0518 |
| Maverick Trail 700 DPS 22-23 | 2050-0518 |
| Maverick Trail 800/DPS 18-21 | 2050-0518 |
| Maverick X3 900 H.O. 18 | 2050-0518 |
| Maverick X3 Turbo 900 18-21 | 2050-0518 |
| Maverick X3 Turbo R 900 17-19 | 2050-0518 |
| Maverick 1000R XC/DPS 17-18 | 2050-0518 |
| Maverick 1000R X mr/X xc 17-18 | 2050-0518 |
| Maverick MAX 1000 17-18 | 2050-0518 |
| Maverick MAX 1000R X mr/DPS 17-18 | 2050-0518 |
| Maverick MAX Turbo 1000R/X rs/X ds 17 | 2050-0518 |
| Maverick Sport 1000 19-22 | 2050-0518 |

| MODÈLES | RÉF. |
|---|---|
| **CAN-AM (SUITE)** | |
| Maverick Sport 1000 DPS 19-20 | 2050-0518 |
| Maverick Sport 1000R DPS/X mr/X rc 19-23 | 2050-0518 |
| Maverick Sport 1000R X xc 20-23 | 2050-0518 |
| Maverick Sport MAX 1000R DPS 19-23 | 2050-0518 |
| Maverick Trail 1000 18-20 | 2050-0518 |
| Maverick Trail 1000 DPS 18-23 | 2050-0518 |
| Maverick Turbo 1000R 17 | 2050-0518 |
| Maverick Turbo R X mr/X rc 18-19 | 2050-0518 |
| Maverick X3 MAX Turbo R/X ds/X rs 17-19 | 2050-0518 |
| Maverick X3 MAX Turbo 18-20 | 2050-0518 |
| Maverick X3 MAX Turbo DS 21-23 | 2050-0518 |
| Maverick X3 MAX Turbo R DS/RS 20-21 | 2050-0518 |

Tous les produits avec une référence **MAGENTA GRAS** sont nouveaux en 2026.

## MODULES SMART TRIPLE PLAY® (SUITE)

| MODÈLES | RÉF. |
|---|---|
| **CAN-AM (SUITE)** | |
| Maverick X3 MAX Turbo RR DS/X mr/X rc 22-23 | **2050-0518** |
| Maverick X3 MAX Turbo RR X ds/X mr/X rc/X rs 20-23 | **2050-0518** |
| Maverick X3 MAX Turbo RR X ds/X mr/X rs 20-23 | **2050-0518** |
| Maverick X3 MAX Turbo RR X rs Smart-Shox 21-23 | **2050-0518** |
| Maverick X3 MAX Turbo RR-RS 22-23 | **2050-0518** |
| Maverick X3 Turbo DS 21-23 | **2050-0518** |
| Maverick X3 Turbo R DS/RS 20-21 | **2050-0518** |
| Maverick X3 Turbo R X ds/X rs 17-19 | **2050-0518** |
| Maverick X3 Turbo R X rs avec Smart-Lok 18 | **2050-0518** |
| Maverick X3 Turbo RR X rs 21-23 | **2050-0518** |
| Maverick X3 Turbo RR-DS/RR-RS 22-23 | **2050-0518** |
| Maverick X3 Turbo X mr/X rc 18-21 | **2050-0518** |
| **POLARIS** | |
| RXR 900S4 EPS 18 | **2050-0451**[1] |
| RZR 4 900 EPS 15-17 | **2050-0451**[1] |
| RZR 900 15-19 | **2050-0451**[1] |
| RZR 900 15-20 | **2050-0513** |
| RZR 900 EPS 15-19 | **2050-0513** |
| RZR 900 Premium 20 | **2050-0513** |
| RZR 900 XC 15-17 | **2050-0513** |
| RZR 900S 15-20 | **2050-0451**[1] |
| RZR 900S Premium 20 | **2050-0451**[1] |
| RZR 900S/EPS 15-20 | **2050-0513** |
| RZR Trail 900 21 | **2050-0513** |
| RZR Trail 900 EPS 15-16 | **2050-0513** |
| RZR Trail 900 Fox Ed. LE 16 | **2050-0513** |
| RZR Trail 900 Premium 21-23 | **2050-0513** |
| RZR Trail 900 Sport/Ultimate 21-24 | **2050-0513** |
| RZR Trail 900S 21-22 | **2050-0513** |
| RZR Trail 900S Premium 20-23 | **2050-0513** |
| RZR Trail 900S Sport 21-24 | **2050-0513** |
| General 1000 Deluxe EPS 18-22 | **2050-0505** |
| General 1000 EPS 18-20 | **2050-0505** |
| General 1000 EPS Deluxe Ride Command™ Ed. 20-22 | **2050-0505** |
| General 1000 EPS Hunter Edition/Limited/Ride Command 18-19 | **2050-0505** |
| General 1000 EPS Premium 18-22 | **2050-0505** |

| MODÈLES | RÉF. |
|---|---|
| **POLARIS (SUITE)** | |
| General 1000 Sport 20-23 | **2050-0505** |
| General XP 1000 Deluxe 20-22 | **2050-0505** |
| General XP 1000 Deluxe Ride Command/Trailhead/TLD Ed. 22 | **2050-0505** |
| General XP 1000 Factory Custom Ed. 21 | **2050-0505** |
| General XP 1000 Premium/Sport/Ultimate 23-24 | **2050-0505** |
| General XP 1000 Pursuit Ed. 21 | **2050-0505** |
| RZR 1000S EPS 16-20 | **2050-0451**[1] |
| RZR XP 1000 EPS LE 17 | **2050-0513** |
| RZR XP 1000 (avec Ride Command 2) 17-18 | **2050-0452** |
| RZR XP 1000 15-21 | **2050-0513** |
| RZR XP 1000 Dynamix Ed. 19 | **2050-0513** |
| RZR XP 1000 Fox Edition/Desert Ed. 15 | **2050-0513** |
| RZR XP 1000 High Lifter Ed. 15-22 | **2050-0513** |
| RZR XP 1000 Limited Ed. 20 | **2050-0513** |
| RZR XP 1000 Premium 20-24 | **2050-0513** |
| RZR XP 1000 Ride Command 17-19 | **2050-0513** |
| RZR XP 1000 Sport 21-24 | **2050-0513** |
| RZR XP 1000 Trails et Rocks Ed. 17-22 | **2050-0513** |
| RZR XP 1000 Ultimate 23-24 | **2050-0513** |
| RZR XP 1000 High Lifter Ed. 15-17 | **2050-0451**[1] |
| RZR XP 4 1000 15-18 | **2050-0451**[1] |
| RZR XP 4 1000 High Lifter Ed. 16-18 | **2050-0451**[1] |
| RZR XP/4 Turbo EPS 16-18 | **2050-0451**[1] |
| RZR Pro R Premium/Ultimate 22-25 | **2050-0512** |
| RZR Pro R Sport 23 | **2050-0512** |
| RZR Pro R/4 Ultimate Launch Ed. 22 | **2050-0512** |
| RZR Pro R 4 Premium/Ultimate 22-24 | **2050-0512** |
| RZR Pro R 4 Sport 22 | **2050-0512** |
| RZR Pro XP 21 | **2050-0512** |
| RZR Pro XP Premium 20-23, 25 | **2050-0512** |
| RZR Pro XP Sport 22-24 | **2050-0512** |
| RZR Turbo R/R4 Premium/Sport/Ultimate 22-24 | **2050-0513** |
| RZR Turbo S 21 | **2050-0513** |
| RZR Turbo S Lifted LE/Velocity 21 | **2050-0513** |

[1] Non compatible avec le système Ride Command d'origine.

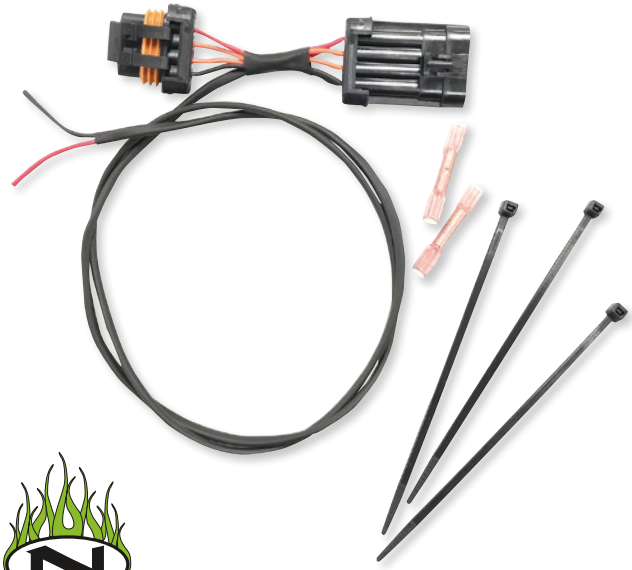

NAMZ Custom Cycle Products

### SYSTÈME D'EXTINCTION POUR ÉCLAIREUR DE PLAQUE D'IMMATRICULATION OU D'ANTENNE

#### POUR POLARIS RZR 900 ET XP 1000 15-20

- Faisceau avec quatre connecteurs de câbles pré-installés
- Branchement rapide
- Mesure 91 cm (3") de long
- Comprend des cosses thermorétractables

| DESCRIPTION | RÉF. |
|---|---|
| Système d'extinction pour éclaireur de plaque d'immatriculation/ d'antenne | **2130-0239** |



NAMZ Custom Cycle Products

### SYSTÈME D'EXTINCTION POUR FEU STOP ET FEU ARRIÈRE

#### POUR POLARIS RZR 900/1000 XP TURBO 15-20

- Branchement rapide
- Se branche sur le harnais feu arrière d'origine
- Câble d'alimentation : freinage, arrière et masse
- Serre-câbles et cosses thermorétractables compris

| DESCRIPTION | RÉF. |
|---|---|
| Système d'extinction pour feu stop et feu arrière | **2130-0238** |

Tous les produits avec une référence **MAGENTA GRAS** sont nouveaux en 2026.

ÉCHAPPEMENT
LAMES À NEIGE ET ACCESSOIRES
TREUILS ET FIXATIONS
AUDIO
ACCESSOIRES GÉNÉRAUX ET CADENAS/ ANTIVOLS
PORTE-BAGAGES ET ACCESSOIRES
COFFRES, BAGAGES ET RANGEMENT
PIÈCES PLASTIQUES ET DE CARÉNAGE
PARE-CHOCS ET PROTECTIONS
GUIDONS ET COMMANDES
ROUES ET ACCESSOIRES
FREINS
COURROIES, CHAÎNES, PIGNONS ET COURONNES
TRANSMISSION
SUSPENSION
MOTEUR ET REFROIDISSEMENT
ADMISSION
ÉLECTRICITÉ
ÉCLAIRAGE
OUTILLAGE ET PROMOTION




KOSO® Feel The Speed

## RELAIS 12 V POUR CLIGNOTANTS

- Relais numérique de 12 V

| DESCRIPTION | RÉF. |
|---|---|
| Trois connecteurs | 2130-0206 |

2130-0219



FLÖSSER®

## FLASHERS

- Permettent à vos clignotants aftermarket de fonctionner
- Disponibles pour les clignotants à LED
- Vente à l'unité ou par lots de 10

| DESCRIPTION | VOLT | PUISSANCE MAX. | RÉF. |
|---|---|---|---|
| Clignotant pour LED avec 2 embouts | 12 V | 30 W | 2130-0181 |
| Clignotant pour LED avec 2 embouts (lot de 10) | 12 V | 30 W | 2130-0219 |
| Clignotant pour LED avec 3 embouts (lot de 10) | 12 V | 30 W | 2130-0220 |

2130-0143



FLÖSSER®

## PRISES DE RELAIS

- Vente à l'unité ou par lots de 10

| DESCRIPTION | RÉF. |
|---|---|
| Douilles pour relais de borne 6,3 mm (pc.) | 2130-0143 |
| Douilles pour relais de borne 6,3 mm (lot de 10) | 2130-0216 |



2130-0147



2130-0146



2130-0184

FLÖSSER®

## AMPOULES À CULOT EN VERRE

- Douilles de qualité premium pour des ampoules à culot en verre
- La pièce de rechange idéale pour remplacer des douilles endommagées
- Vente à l'unité

| DOUILLE | RÉF. |
|---|---|
| W2,1 x 9,5D avec câbles | 2130-0147 |
| W2,1 x 9,5D sans câbles | 2130-0146 |
| W3 x 16Q avec câbles | 2130-0184 |



KOSO® Feel The Speed

## MINI RELAIS 12 V POUR CLIGNOTANTS

- Relais numérique de 12 V
- Dimensions : 10 mm dia. x 22 mm L

| DESCRIPTION | RÉF. |
|---|---|
| Mini relais 12 V pour clignotants | 2130-0315 |

2130-0217

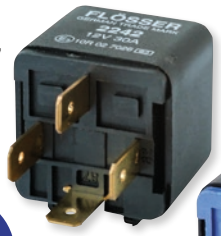



FLÖSSER® EC Type Approved

## MINI-RELAIS

- Avec pattes de fixation pour une installation facile
- Normalement ouverts, avec quatre terminaux
- Vente par lots de 10

2130-0215

| DESCRIPTION | RÉF. |
|---|---|
| Relais 12 V 30 A | 2130-0217 |
| Relais 12 V 30 A avec résistance | 2130-0215 |

2130-0218



2130-0186

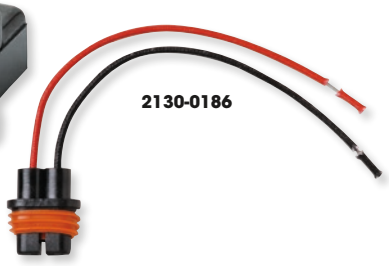

FLÖSSER®

## DOUILLES POUR AMPOULES HALOGÈNES

- Douilles de qualité premium pour des ampoules halogènes
- Vente à l'unité ou par lots de 10

| DESCRIPTION | RÉF. |
|---|---|
| Douille pour une ampoule H4 P43T (lot de 10) | 2130-0218 |
| Prise pour H8/H9/H11 avec câbles (pièce) | 2130-0186 |

2130-0150




2130-0149

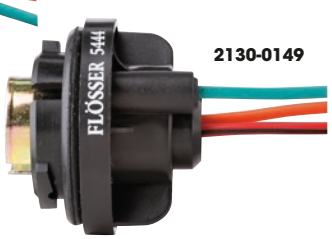


FLÖSSER®

## DOUILLES D'AMPOULES

- Douilles de qualité premium pour des lampes à incandescence
- Vente à l'unité

| DESCRIPTION | RÉF. |
|---|---|
| Douille avec câble pour BA15S | 2130-0150 |
| Douille avec câble pour BA15D avec culot | 2130-0149 |

Tous les produits avec une référence **MAGENTA GRAS** sont nouveaux en 2026.

ÉCHAPPEMENT
LAMES À NEIGE ET ACCESSOIRES
TREUILS ET FIXATIONS
AUDIO
ACCESSOIRES GÉNÉRAUX ET CADENAS/ ANTIVOLS
PORTE-BAGAGES ET ACCESSOIRES
COFFRES, BAGAGES ET RANGEMENT
PIÈCES PLASTIQUES ET DE CARÉNAGE
PARE-CHOCS ET PROTECTIONS
GUIDONS ET COMMANDES
ROUES ET ACCESSOIRES
FREINS
COURROIES, CHAÎNES, PIGNONS ET COURONNES
TRANSMISSION
SUSPENSION
MOTEUR ET REFROIDISSEMENT
ADMISSION
ÉLECTRICITÉ
ÉCLAIRAGE
OUTILLAGE ET PROMOTION

**Pour plus de détails, reportez-vous au tableau**

## AMPOULES HALOGÈNES POUR PHARE

- Homologuées pour une utilisation sur route, ampoules halogènes brillantes avec marquage E pour n'importe quelle moto moderne
- Installation facile
- Vente à l'unité ou par lots de 10


**2060-0364**


**2060-0389**

| QUANTITÉ | DOUILLE | TYPE | VOLT | WATTS | RÉF. |
|---|---|---|---|---|---|
| Pc. | P14,5S | H1 | 12 V | 55 W | **2060-0364**[1] |
| Pc. | PK22S | H3 | 12 V | 55 W | **2060-0366**[1] |
| Lot de 10 | P43T | H4 | 12 V | 60/55 W | **2060-0543**[1] |
| Lot de 10 | PX26D | H7 | 12 V | 55 W | **2060-0541**[1] |
| Pc. | PGJ19-1 | H8 | 12 V | 35 W | **2060-0361**[1] |
| Pc. | PGJ19-5 | H9 | 12 V | 65 W | **2060-0362**[1] |
| Pc. | PGJ19-2 | H11 | 12 V | 55 W | **2060-0363**[1] |
| Pc. | P20D | HB3 | 12 V | 60 W | **2060-0373**[1] |
| Pc. | P22D | HB4 | 12 V | 51 W | **2060-0374**[1] |
| Lot de 10 | PX43T | HS1 | 12 V | 35/35 W | **2060-0542** |
| Pc. | P45T | R2 | 12 V | 45/40 W | **2060-0389**[1] |
| Lot de 10 | BA20D | S2 | 12 V | 35/35 W | **2060-0548** |

[1] Homologation CEE-ONU.

## AMPOULES HALOGÈNES

- Plus brillantes qu'une ampoule standard
- Pièces vendues par lots de 10 au revendeur, à l'unité pour le client


**2060-0400**


**2060-0368**

| DOUILLE | VOLT | WATTS | RÉF. |
|---|---|---|---|
| BA9S | 12 V | 5 W | **2060-0400** |
| BAX9S | 12 V | 6 W | **2060-0368**[1] |

[1] Homologation CEE.

## AMPOULES À FILAMENT POUR PHARE

- Ampoules à filament pour phare avec marquage E et homologation pour une utilisation sur route
- Compatibles avec de nombreux scooters et motos vintage
- Vente à l'unité ou par lots de 10


**2060-0546**


**2060-0547**

| QUANTITÉ | DOUILLE | VOLT | WATTS | RÉF. |
|---|---|---|---|---|
| Pc. | BA20D | 12 V | 25/25 W | **2060-0386**[1] |
| Lot de 10 | P26S | 12 V | 15 W | **2060-0544** |
| Lot de 10 | BA20D | 12 V | 25/25 W | **2060-0546** |
| Lot de 10 | BA20D | 12 V | 35/35 W | **2060-0547** |
| Lot de 10 | BA20D | 12 V | 45/40 W | **2060-0545** |

[1] Homologation CEE-ONU.


**2060-0370**


**2060-0382**

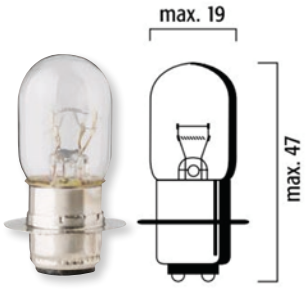

**2060-0616**

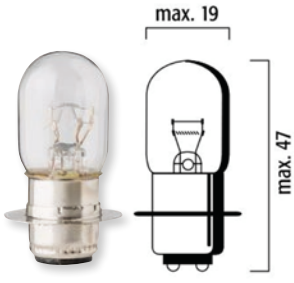

**2060-0617**

## AMPOULES À CULOT EN VERRE ET À FILAMENT

- Compatibles avec n'importe quelle moto
- Pièces vendues par lots de 10 au revendeur, à l'unité pour le client

| DOUILLE | TYPE | VOLTS | WATTS | RÉF. |
|---|---|---|---|---|
| W2,1 x 9,5D | - | 12 V | 5 W | **2060-0370** |
| W3 x 16D | T20 | 12 V | 21 W | **2060-0381**[1] |
| W3 x 16D | T20/ambre | 12 V | 21 W | **2060-0382**[1] |
| W3 x 16Q | T20 | 12 V | 21/5 W | **2060-0384**[1] |
| W2,1 x 9,5D | T10 | 12 V | 3 W | **2060-0402**[1] |
| W2 x 4,6D | T5 | 12 V | 1,2 W | **2060-0403** |
| W2,1 x 9,5D | T10 | 12 V | 2 W | **2060-0406** |
| W2,1 x 9,5D | T10 | 12 V | 5 W | **2060-0407**[1] |
| W2,1 x 9,5D | T10/ambre | 12 V | 5 W | **2060-0408**[1] |
| W2 x 4,6D | T5 | 12 V | 2 W | **2060-0409** |
| W2 x 4,6D | - | 12 V | 2,3 W | **2060-0411** |
| W2,1 x 9 | T15 | 12 V | 16 W | **2060-0421**[1] |
| W2,5 x 16D | - | 12 V | 27 W | **2060-0497** |
| P15d-25-1 | - | 12 V | 25 W/25 W | **2060-0616** |
| P15d-25-1 | - | 12 V | 35 W/35 W | **2060-0617** |

[1] Homologation CEE-ONU.

Tous les produits avec une référence **MAGENTA GRAS** sont nouveaux en 2026.



2060-0398 2060-0397 2060-0367 2060-0378

**Pour plus de détails, reportez-vous au tableau**

## AMPOULES À FILAMENT

- Le choix économique pour les clignotants et les feux de stop
- Pièces vendues par lots de 10 au revendeur, à l'unité pour le client

| DOUILLE | SPECIAL | VOLT | WATTS | RÉF. |
|---|---|---|---|---|
| BA7S | - | 12 V | 2 W | **2060-0398** |
| BA9S | - | 12 V | 2 W | **2060-0397** |
| BA9S | - | 12 V | 3 W | **2060-0385** |
| BA9S | - | 12 V | 4 W | **2060-0380** |
| BA9S | - | 12 V | 4 W | **2060-0401**[1] |
| BA9S | - | 12 V | 5 W | **2060-0367** |
| BA9S | - | 12 V | 20 W | **2060-0369** |
| BA15D | - | 12 V | 21 W | **2060-0419** |
| BAY15D | - | 12 V | 21/5 W | **2060-0414**[1] |
| BAY15D | Ambre | 12 V | 21/5 W | **2060-0415** |
| BA15S | - | 12 V | 5 W | **2060-0393**[1] |
| BA15S | - | 12 V | 10 W | **2060-0375**[1] |
| BA15S | Globe | 12 V | 15 W | **2060-0378** |
| BA15S | Ambre | 12 V | 21 W | **2060-0540** |
| BA15S | Globe | 12 V | 21 W | **2060-0399** |
| BA15S | - | 12 V | 21 W | **2060-0417**[1] |
| BAU15S | Ambre | 12 V | 10 W | **2060-0376** |
| BAU15S | Ambre | 12 V | 21 W | **2060-0418**[1] |
| BAY15D | - | 12 V | 18/5 W | **2060-0413** |
| BAU15S | - | 12 V | 21 W | **2060-0420** |

[1] Homologation CEE-ONU.

2060-0395



**Pour plus de détails, reportez-vous au tableau**

## AMPOULES NAVETTES

- Des pièces basiques sur la plupart des motos
- Pièces vendues par lots de 10 au revendeur, à l'unité pour le client

| DIMENSIONS | TYPE | VOLTS | WATTS | RÉF. |
|---|---|---|---|---|
| 6,2 mm x 28 mm | SV5,5 | 12 V | 3 W | **2060-0412** |
| 11 mm x 35 mm | SV8,5 | 12 V | 5 W | **2060-0395**[1] |
| 11 mm x 35 mm | SV8,5 | 12 V | 10 W | **2060-0396** |
| 11 mm x 40 mm | SV8,5 | 12 V | 5 W | **2060-0404** |
| 11 mm x 40 mm | SV8,5 | 12 V | 10 W | **2060-0405** |
| 15 mm x 41 mm | SV8,5 | 12 V | 18 W | **2060-0391** |

[1] Homologation CEE-ONU.




## KIT DE PHARE À LED

- Remplacement direct des ampoules halogènes d'origien RÉF. 4012279
- Conception plug-and-play
- Vente par lots de deux

**REMARQUE : Non compatible avec les modèles Mid-Size Ranger.**

| MODÈLES | RÉF. |
|---|---|
| **KAWASAKI** | |
| KAF820 MULE PRO-FXR 18-22 | **2001-2480** |
| KAF820 MULE PRO-FXT/EPS 15-22 | **2001-2480** |
| KAF820 MULE PRO-FX/FX EPS/FXT Ranch Ed. 16-22 | **2001-2480** |
| KAF820 MULE PRO-FX Ranch Ed. 17 | **2001-2480** |
| KAF820 MULE PRO-FXR 18-22 | **2001-2480** |
| KAF820 MULE PRO-FXT EPS Camo 22 | **2001-2480** |
| **POLARIS** | |
| Ranger Full-size/Crew 570 (tube profilé uniquement) 15-21 | **2001-2480**[1] |
| Ranger 800/Crew 11-14 | **2001-2480**[1] |

| MODÈLES | RÉF. |
|---|---|
| **POLARIS (SUITE)** | |
| Ranger 800/900 Diesel 6x6 11-14 | **2001-2480**[1] |
| RZR/S/4 800 11-14 | **2001-2480**[2] |
| Ranger Crew 900 14-16 | **2001-2480**[1] |
| RZR 900 S/TRAIL 15-20 | **2001-2480**[2] |
| Ranger 900/1000 13-21 | **2001-2480**[1] |
| General 1000/1000-4 (modèles Standard/Sport uniquement) 16-20 | **2001-2480**[3] |

[1] Doit avoir des feux de route et de croisement.

[2] Doit avoir des ampoules remplaçables et des feux de croisement et de route uniquement.

[3] Ne convient pas pour les modèles General Deluxe et Premium 21 (avec phares étanches).

**Tous les produits avec une référence MAGENTA GRAS sont nouveaux en 2026.**

**1234** Kits de montage/écrous/boulons/rondelles

**1237** Gants de travail

**1238** Colliers de serrage/serre-câbles/rivets à emboutir

**1240** Tonnelle/accessoires

**1241** Parapluies

**1241** Bannières/présentoirs

**1242** Tables bistrot

**1242** Tabouret de bar

**1242** Chiffons de nettoyage

**1243** Tapis de sol/de protection

**1244** Autocollants


# OUTILLAGE ET PROMOTION

PARTS EUROPE



## KIT DE VISSERIE MÉTRIQUE 180 PIÈCES AVEC BOULONS ET VIS DE CLASSE 12,9

- Le kit de 180 pièces comprend une sélection des écrous, boulons et rondelles métriques habituellement nécessaires pour des réparations de motos tout-terrain ou urbaines
- L'ensemble des boulons et des vis de ce kit sont très résistantes, de classe 12,9
- Ne prenez pas le risque d'utiliser des boulons de mauvaise qualité vendus dans les kits bon marché
- Des fixations du panneau de carrosserie aux boulons du démarreur
- Boîte en plastique compacte et durable avec ouverture facile et séparateurs, qui peut facilement être rangée dans votre voiture, votre camion, votre remorque ou votre boîte à outils (la boîte mesure 28 cm x 20,5 cm x 51 mm (11" x 8" x 2"))

| DESCRIPTION | RÉF. |
|---|---|
| Kit de matériel métrique (180 pièces), avec boulons et vis de classe 12,9 | MP33-1100 |

| LE KIT COMPREND 10 UNITÉS DE CHACUNE DES PIÈCES SUIVANTES : |
|---|
| Vis Allen 6 x 25 |
| Vis Allen 8 x 30 |
| Boulons à bride 6 x 16 |
| Boulons à bride 8 x 16 |

| LE KIT COMPREND 10 UNITÉS DE CHACUNE DES PIÈCES SUIVANTES : |
|---|
| Boulons à bride 6 x 30 |
| Boulons à bride 8 x 30 |
| Écrous à collerette de 8 mm |
| Écrous Fuji de 8 mm |

| LE KIT COMPREND 10 UNITÉS DE CHACUNE DES PIÈCES SUIVANTES : |
|---|
| Écrous hexagonaux de 6 mm |
| Écrous hexagonaux de 8 mm |
| Écrous Nylock de 6 mm |
| Écrous Nylock de 8 mm |

| LE KIT COMPREND 10 UNITÉS DE CHACUNE DES PIÈCES SUIVANTES : |
|---|
| Rondelles protectrices de 6 mm |
| Rondelles plates de 6 mm |
| Rondelles plates de 8 mm |

| LE KIT COMPREND 10 UNITÉS DE CHACUNE DES PIÈCES SUIVANTES : |
|---|
| Rondelles plates de 10 mm |
| Vis cruciformes 6 x 16 |
| Vis cruciformes 6 x 30 |




## KIT DE BOULONS À BRIDE MÉTRIQUES

- Classe 5, finition galvanisée
- Un assortiment de boulons à tête à bride de 6 mm de 6 x 10 à 6 x 45 et de boulons à tête à bride de 8 mm de 8 x 16 à 8 x 50 (par incréments de 5 mm)
- Vendues en boîte de rangement ajustable de 34,5 cm x 23,5 cm (13 $^{1}/_{2}$" x 9 $^{1}/_{4}$")

| DESCRIPTION | RÉF. |
|---|---|
| Kit de boulons métriques ; 150 pièces | MP33-0300 |

| LE KIT COMPREND 10 UNITÉS DE CHACUNE DES PIÈCES SUIVANTES : |
|---|
| Boulons à bride 6 x 10 |
| Boulons à bride 6 x 16 |
| Boulons à bride 6 x 20 |

| LE KIT COMPREND 10 UNITÉS DE CHACUNE DES PIÈCES SUIVANTES : |
|---|
| Boulons à bride 6 x 25 |
| Boulons à bride 6 x 30 |
| Boulons à bride 6 x 35 |

| LE KIT COMPREND 10 UNITÉS DE CHACUNE DES PIÈCES SUIVANTES : |
|---|
| Boulons à bride 6 x 40 |
| Boulons à bride 6 x 45 |
| Boulons à bride 8 x 16 |

| LE KIT COMPREND 10 UNITÉS DE CHACUNE DES PIÈCES SUIVANTES : |
|---|
| Boulons à bride 8 x 20 |
| Boulons à bride 8 x 25 |
| Boulons à bride 8 x 30 |

| LE KIT COMPREND 10 UNITÉS DE CHACUNE DES PIÈCES SUIVANTES : |
|---|
| Boulons à bride 8 x 35 |
| Boulons à bride 8 x 40 |
| Boulons à bride 8 x 50 |

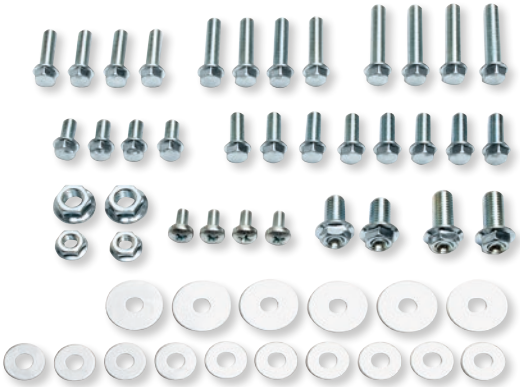




## KIT DE VISSERIE MÉTRIQUE, 52 PIÈCES

- Assortiment de 52 pièces de visserie de remplacement type origine les plus populaires pour motos urbaines, tout-terrain et quads
- Classe 8,8 pour une durabilité et une résistance à l'usure exceptionnelles
- Finition galvanisée durable pour une protection ultime contre la corrosion
- Dimensions idéales pour transport dans votre boîte à outils ou votre sacoche

| DESCRIPTION | RÉF. |
|---|---|
| Kit de visserie métrique 52 pièces | 2404-0549 |

### CONTENU DU KIT

| DESCRIPTION | DIAMÈTRE | QTÉ. |
|---|---|---|
| Boulons à bride | M6 x 1,0 x 20 | 4 |
| Boulons à bride | M6 x 1,0 x 16 | 8 |
| Boulons à bride | M6 x 1,0 x 12 | 4 |
| Boulons à bride | M6 x 1,0 x 25 | 4 |

| DESCRIPTION | DIAMÈTRE | QTÉ. |
|---|---|---|
| Boulons à bride | M6 x 1,0 x 30 | 4 |
| Boulons à bride | M8 x 1,25 x 16 | 2 |
| Boulons à bride | M8 x 1,25 x 20 | 2 |
| Vis à tête Phillips | M5 x 0,8 x 10 | 4 |

| DESCRIPTION | DIAMÈTRE | QTÉ. |
|---|---|---|
| Écrous à collerette | M6 x 1,0 | 2 |
| Écrous à collerette | M8 x 1,25 | 2 |
| Rondelles protectrices | 6 mm x 16 mm | 10 |
| Rondelles protectrices | 6 mm x 22 mm | 6 |

Tous les produits avec une référence **MAGENTA GRAS** sont nouveaux en 2026.




Motion Pro

## KIT DE VISSERIE TROUSSE À OUTILS

- Présentoir pratique avec 12 sachets de mini-kits de visserie
- Chaque sachet contient 22 des écrous, boulons et rondelles dont on a le plus souvent besoin pour les réparations de motos tout-terrain/motocross
- Conçu pour les motos tout-terrain, motocross et Dual Sport modernes
- Finition galvanisé clair
- Dimensions idéales pour transport dans votre trousse à outils pour les réparations en cours de route
- Vendu en présentoir de 12 sachets

| DESCRIPTION | RÉF. |
|---|---|
| Kit de visserie trousse à outils | **2401-0097** |

| DESCRIPTION | QTÉ | USAGES TYPES |
|---|---|---|
| Écrou à collerette de 6 mm | 2 | Garde-boue |
| Écrou à collerette de 8 mm | 2 | Vis moteur, vis échappement |
| Écrou à collerette de 10 mm | 2 | Cylindre, kick-starter |
| Boulon à bride 6 x 16 | 2 | Radiateur, ouïes de radiateur, boîte à air, boulon de selle Kawasaki |
| Boulon à bride 6 x 20 | 2 | Panneaux latéraux |

| DESCRIPTION | QTÉ | USAGES TYPES |
|---|---|---|
| Écrous à collerette 8 x 16 | 2 | Vis de selle |
| Écrou de blocage de 6 mm | 2 | Leviers |
| Rondelle plate de 6 mm | 2 | Garde-boue, panneau latéraux, divers |
| Rondelle plate de 8 mm | 2 | Garde-boue, panneaux latéraux, divers |
| Rondelle protectrice de 6 mm | 2 | Garde-boue, panneaux latéraux, divers |
| Vis à tête cylindrique 6 x 20 | 2 | Perches pour leviers |

MOOSE OFFROAD

## KIT DE VISSERIE PRO POUR QUAD

- Comprend des centaines de pièces compatibles avec la majorité des quads
- Renferme des vis et boulons à tête hexagonale/Allen de taille/longueur/type variable, des rondelles plates et de blocage et des rivets en plastique de deux tailles pour les garde-boue
- Le kit idéal pour la plupart des réparations




| DESCRIPTION | RÉF. |
|---|---|
| Kit de visserie pro pour quad | **2401-1628** |

MOOSE OFFROAD

## JEU UNIVERSEL DE JOINTS TORIQUES MÉTRIQUES ET SAE 270 PIÈCES

- Résistants aux hautes températures (371 °C, soit 700 °F), à l'huile, au carburant, aux liquides de refroidissement et aux produits chimiques
- Utilisés pour jointer les conduites d'huile, les éléments du système de carburant et les conduits de refroidissement sur les motos, quads, SSV, scooters des mers et motoneiges

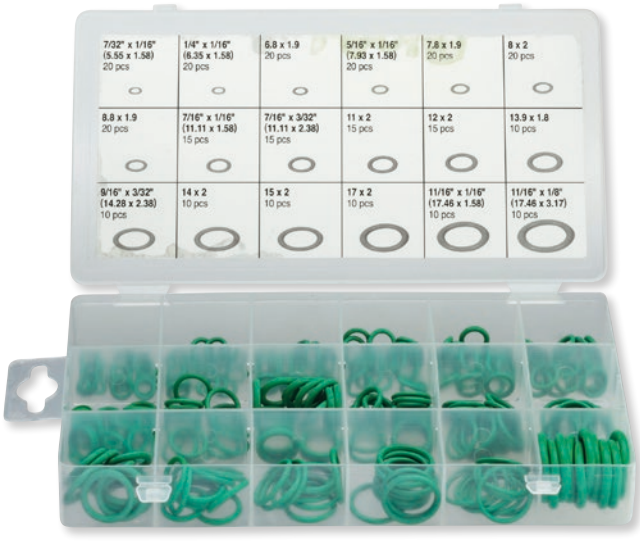


| DESCRIPTION | RÉF. |
|---|---|
| Assortiment de joints toriques, 270 pièces | **2402-0163** |

Tous les produits avec une référence **MAGENTA GRAS** sont nouveaux en 2026.

ÉCHAPPEMENT
LAMES À NEIGE ET ACCESSOIRES
TREUILS ET FIXATIONS
AUDIO
ACCESSOIRES GÉNÉRAUX ET CADENAS/ ANTIVOLS
PORTE-BAGAGES ET ACCESSOIRES
COFFRES, BAGAGES ET RANGEMENT
PIÈCES PLASTIQUES ET DE CARÉNAGE
PARE-CHOCS ET PROTECTIONS
GUIDONS ET COMMANDES
ROUES ET ACCESSOIRES
FREINS
COURROIES, CHAÎNES, PIGNONS ET COURONNES
TRANSMISSION
SUSPENSION
MOTEUR ET REFROIDISSEMENT
ADMISSION
ÉLECTRICITÉ
ÉCLAIRAGE
OUTILLAGE ET PROMOTION

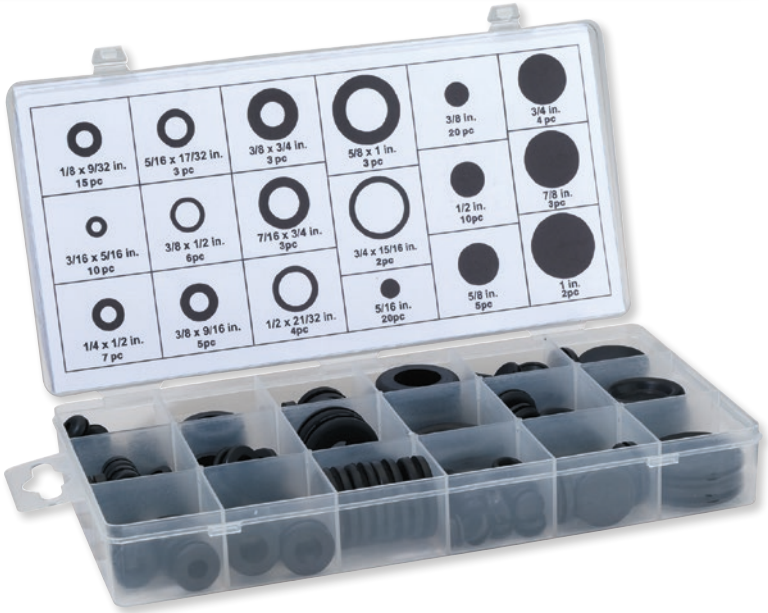


MOOSE OFFROAD

## ASSORTIMENT D'ŒILLETS

- Conçu pour protéger et isoler les câbles, fils et tuyaux
- Empêche le contact métal contre métal pour les câbles passant à travers des panneaux métalliques et permet de boucher les trous inutilisés
- Rangement soigné dans un boîtier plastique pratique avec couvercle à verrouillage et compartiments pour un accès facile aux différentes tailles
- Assortiment de 125 passe-fils en caoutchouc, comprenant les 18 tailles et formes les plus courantes

| DESCRIPTION | RÉF. |
|---|---|
| Assortiment de passe-fils 125 pcs. | 2402-0313 |

K&S TECHNOLOGIES INCORPORATED

## PASSE-FILS EN CAOUTCHOUC

- Pour remplacer vos passe-fils en caoutchouc usés, cassés ou qui se sont décomposés
- Pièces de remplacement direct pour celles d'origine
- Vente par paire




| MODÈLES | TYPE | RÉSERVOIRS D'ESSENCE | SELLE ARRIÈRE | CADRE |
|---|---|---|---|---|
| **KAWASAKI** | | | | |
| KLF220/250/300/700 (rempl. la pièce d'origine 92075-1787) | Passe-fil | 0521-1992 | - | - |
| KVF360/400 (rempl. la pièce d'origine 92075-1787) | Passe-fil | 0521-1992 | - | - |
| MULE (rempl. la pièce d'origine 92075-1787) | Passe-fil | 0521-1992 | - | - |
| **YAMAHA** | | | | |
| YFA1 (rempl. la pièce d'origine 371-27114-00 | Silentbloc | - | 0521-1998 | - |
| YFM80/125G/250/350U/350R/600F (rempl. la pièce d'origine 371-27114-00 | Silentbloc | - | 0521-1998 | - |
| YFS200 (rempl. la pièce d'origine 371-27114-00) | Silentbloc | - | 0521-1998 | - |
| YFM350FW/350U/660R/700 (rempl. la pièce d'origine 22W-24741-00) | Silentbloc | - | 0521-1997 | 0521-1997 |




SCAR

## VIS EN TITANE

- Fabriqué en titane Ti-6AL-4V de qualité aérospatiale
- Usinées CNC
- Extrêmement légères
- Disponibilité en lot de deux, quatre ou six

| DESCRIPTION | QTÉ | RÉF. |
|---|---|---|
| M6 x 10 | 2 | 2404-0828 |
| M6 x 11 | 6 | 2404-0854 |
| M6 x 12 | 2 | 2404-0829 |
| M6 x 12 | 6 | 2404-0837 |
| M6 x 14 | 6 | 2404-0838 |
| M6 x 15 | 2 | 2404-0830 |

| DESCRIPTION | QTÉ | RÉF. |
|---|---|---|
| M6 x 20 | 2 | 2404-0831 |
| M6 x 25 | 2 | 2404-0832 |
| M6 x 30 | 2 | 2404-0833 |
| M6 x 35 | 2 | 2404-0834 |
| M6 x 40 | 2 | 2404-0835 |
| M6 x 45 | 2 | 2404-0836 |

| DESCRIPTION | QTÉ | RÉF. |
|---|---|---|
| M6 x 65 | 2 | 2404-0850 |
| M6 x 75 | 2 | 2404-0852 |
| M8 x 25 | 4 | 2404-0818 |
| M8 x 30 | 2 | 2404-0819 |
| M8 x 30 | 4 | 2404-0821 |
| M8 x 35 | 2 | 2404-0807 |

| DESCRIPTION | QTÉ | RÉF. |
|---|---|---|
| M8 x 35 | 4 | 2404-0808 |
| M8 x 40 | 2 | 2404-0822 |
| M8 x 40 | 4 | 2404-0823 |
| M8 x 45 | 4 | 2404-0824 |
| M8 x 50 | 4 | 2404-0825 |

Tous les produits avec une référence MAGENTA GRAS sont nouveaux en 2026.



## KIT GOUJONS DE CULASSE

- Permet d'effectuer plusieurs montages et démontages moteur sans avoir à remplacer les goujons de cylindre
- Acier haute résistance permettant une charge de serrage plus élevée de la culasse sur le cylindre, évitant les fuites de joint de culasse
- Revêtement oxyde noir pour une meilleure résistance à la corrosion et à la rouille
- Comprend six goujons, six écrous, six rondelles et deux boulons latéraux de cylindre

| MODÈLES | RÉF. |
|---|---|
| **POLARIS** | |
| ACE 900/EPS 16-19 | 0931-1115 |
| RZR XP 900 11-13 | 0931-1115 |
| RZR XP 4 900 12-14 | 0931-1115 |
| RZR 4 900 14-19 | 0931-1115 |
| RZR Turbo 20-23 | 0931-1115 |
| General 1000 EPS 16-19 | 0931-1115 |
| General 1000 EPS Deluxe/Sport 20-23 | 0931-1115 |
| General 1000 EPS Premium 18-23 | 0931-1115 |
| General 4 1000 EPS 16-20 | 0931-1115 |
| General 4 1000 EPS Deluxe 20-23 | 0931-1115 |
| General 4 1000 EPS Premium 21-23 | 0931-1115 |

| MODÈLES | RÉF. |
|---|---|
| **POLARIS (SUITE)** | |
| General XP 1000 EPS 20 | 0931-1115 |
| General XP 1000 EPS Deluxe 20-23 | 0931-1115 |
| General XP/XP 4 1000 EPS Hunter 21 | 0931-1115 |
| General XP/XP 4 1000 EPS Trailhead 22-23 | 0931-1115 |
| General XP 4 1000 EPS Deluxe 20-23 | 0931-1115 |
| Ranger 1000/Crew/Crew Premium/EPS/EPS Premium 22-23 | 0931-1115 |
| Ranger XP 1000 17-19 | 0931-1115 |
| Ranger XP 1000 Crew EPS 20-23 | 0931-1115 |
| RZR 1000 Trail S 22-23 | 0931-1115 |
| RZR RS1 18-23 | 0931-1115 |
| RZR XP/XP 4 1000 14-23 | 0931-1115 |



2401-1318

## KITS DE GOUJONS DE CULASSE

- Les goujons sont en alliage d'acier de qualité aéronautique traitement thermique de 180 000 psi
- Les écrous sont usinés à partir d'acier à haute limite élastique (HLE) et à traitement thermique
- Les écrous et goujons ont des filetages laminés permettant le plus de solidité possible
- Finition brunie pour une meilleure résistance à la corrosion
- Vendus en kits

| MODÈLES | RÉF. |
|---|---|
| **HONDA** | |
| TRX400EX FourTrax 99-00 | 2401-1318 |
| TRX400EX Sportrax 01-05 | 2401-1318 |
| TRX400EX 06-08 | 2401-1318 |
| TRX400X 09/12-14 | 2401-1318 |

| MODÈLES | RÉF. |
|---|---|
| **YAMAHA** | |
| YFM660 Grizzly (tous) 02-08 | 2401-1316 |
| YFM660F Raptor (tous) 01-05 | 2401-1316 |
| YXR660 Rhino (tous) 06-07 | 2401-1316 |
| YFM700 Grizzly FI 4x4 (tous) 07-23 | 2401-1319 |

| MODÈLES | RÉF. |
|---|---|
| **YAMAHA (SUITE)** | |
| YFM700 Kodiak 4x4 (tous) 19-23 | 2401-1319 |
| YFM700R Raptor (tous) 06-24 | 2401-1319 |
| YXM/YXC700 Viking/VI (tous) 14-22 | 2401-1319 |



## GANTS TECH

- Fabriqués en cuir synthétique de première qualité lavable et résistant
- Poignet étendu pour une coupe confortable et davantage de protection
- Paume renforcée avec rembourrage ergonomique
- Paume et doigt perforés pour plus de ventilation
- Ajustement confortable s'adaptant aux différentes positions des mains
- Design élégant pour mieux manœuvrer dans les espaces réduits

| TAILLE | RÉF. |
|---|---|
| G | 3350-0162 |

Tous les produits avec une référence **MAGENTA GRAS** sont nouveaux en 2026.

## SERRE-CÂBLES AVEC CANNELURES

- Fonction autobloquante pour une installation rapide et sûre
- Idéaux pour les applications impliquant corrosion, vibrations et températures élevées
- Compatibles avec les bandes d'échappement et de collecteur, ils leur confèrent un design exceptionnel
- Déclinés en deux couleurs : argent acier inoxydable 316 et noir polyester avec traitement époxy
- Disponibles en versions 20,3 cm (8") ou 35,6 cm (14")
- Vente par lots de 8



2120-0642

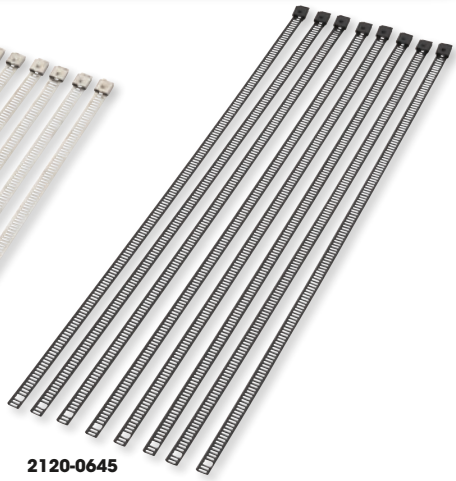

2120-0645

| DESCRIPTION | RÉF. |
|---|---|
| 20,3 cm (8") noir | 2120-0643 |
| 20,3 cm (8") argent | 2120-0642 |

| DESCRIPTION | RÉF. |
|---|---|
| 35,6 cm (14") noir | 2120-0645 |
| 35,6 cm (14") argent | 2120-0644 |



2404-0587



2404-0588



2404-0589

## ATTACHE-CÂBLES

- Colliers en nylon résistant 6/6
- Avec un additif anti-UV leur évitant de perdre leur couleur ou de se fragiliser
- Disponibles par lots de 30 en différentes longueurs : longueurs de 10 cm (4"), 15 cm (6") et 20,5 cm (8")
- Disponibles en noir, gris, orange et blanc



2404-0586

| COULEUR | RÉF. |
|---|---|
| Noir | 2404-0587 |

| COULEUR | RÉF. |
|---|---|
| Gris | 2404-0588 |

| COULEUR | RÉF. |
|---|---|
| Orange | 2404-0589 |

| COULEUR | RÉF. |
|---|---|
| Blanc | 2404-0586 |



LCT4

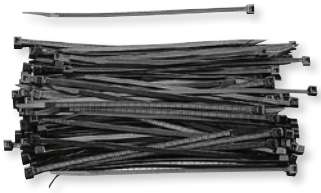

LCT7

## ATTACHES POUR CÂBLES DE BATTERIE

- Fabriquées avec le nylon le plus résistant à la tension
- Les lots en vrac comprennent 100 attaches en sac poly
- Cinq longueurs sont disponibles
- Disponible en noir



LCT15

| DESCRIPTION | RÉF. |
|---|---|
| 10 cm (4") | LCT4 |
| 14 cm (5,5") | LCT5 |

| DESCRIPTION | RÉF. |
|---|---|
| 19 cm (7,5") | LCT7 |
| 28 cm (11") | LCT11 |

| DESCRIPTION | RÉF. |
|---|---|
| 38 cm (15") | LCT15 |

## FIL À FREINER

- Utilisé pour fixer les poignées collées, les vis à freiner et d'autres éléments de fixation
- Fil de sécurité en acier inoxydable de qualité aéronautique, diamètre 0,032
- Acier inoxydable 304 de haute qualité résistant à la corrosion et à la rouille
- Testé et utilisé par les meilleurs pilotes et mécaniciens moto
- Bobine pratique de 50' à accès facile




| DESCRIPTION | RÉF. |
|---|---|
| Fil à freiner | 0633-0034 |

Tous les produits avec une référence **MAGENTA GRAS** sont nouveaux en 2026.

WSM PERFORMANCE PARTS

## COLLIERS DE PETITE TAILLE EN ACIER INOXYDABLE

- Mini colliers de serrage en acier inoxydable, pour de nombreuses applications
- Vente à l'unité



161A

| TAILLE | RÉF. |
|---|---|
| 6 mm - 16 mm ($^1/_4$" - $^5/_8$") | 161 |
| 8 mm - 22 mm ($^5/_{16}$" - $^7/_8$") | 161A |
| 10 mm - 27 mm ($^3/_8$" - 1 $^1/_{16}$") | 2404-0033 |
| 13 mm - 38 mm ($^1/_2$" - 1 $^1/_2$") | 2404-0034 |
| 19 mm - 44 mm ($^3/_4$" - 1 $^3/_4$") | 2404-0035 |
| 25 mm - 51 mm (1" - 2") | 161B |

MOOSE OFFROAD

## COLLIERS À CRAN EN NYLON

- En une pièce, peu encombrants, facile à retirer et ne nécessitant aucun outil spécifique
- Couleur noire
- Disponibles en packs de 16 et 100
- Le pack de 16 comprend quatre colliers de 8 mm, quatre colliers de 9 mm, quatre colliers de 10 mm et quatre colliers de 12 mm
- Le pack de 100 comprend 25 colliers de 8 mm, 25 colliers de 9 mm, 25 colliers de 10 mm et 25 colliers de 12 mm



2402-0164

| DESCRIPTION | RÉF. |
|---|---|
| Lot de 16 | 2402-0164 |
| Lot de 100 | 2402-0165 |

GARDNER WESTCOTT

## FIXATIONS ADEL

- Les fixations en acier inoxydable sont pourvues de trous de montage de 6,5 mm ($^1/_4$") et incorporent des protections en caoutchouc
- Disponibles en différents diamètres internes, de 4,8 mm à 9,5 mm ($^3/_{16}$" à $^3/_8$")
- Idéales pour la fixation custom des raccordements, des durites et des câbles
- Vente par lots de 10



DS-190725

| DESCRIPTION | RÉF. |
|---|---|
| Diam. interne de 4,8 mm ($^3/_{16}$") | DS-190711 |
| Diam. interne de 6,4 mm ($^1/_4$") | DS-190718 |
| Diam. interne de 7,8 mm ($^5/_{16}$") | DS-190725 |
| Diam. interne de 9,5 mm ($^3/_8$") | DS-190732 |



0521-2156

MOOSE OFFROAD

## KITS DE RIVETS MOOSE

- Rivets en nylon robustes à pousser et à levier aux dimensions d'origine
- Vente par lots de 10

| DESCRIPTION | RÉF. |
|---|---|
| M6 ; kit de rivets à pousser | 0521-2155 |
| M8 ; kit de rivets à levier | 0521-2156 |



QUAD LOGIC

## RIVETS À EMBOUTIR

- Aucun outil nécessaire à l'installation
- Le verrouillage par enfoncement représente une technique de fixation sans effort et sécurisée
- Vendus par lots de 12

| DESCRIPTION | RÉF. |
|---|---|
| Rivets | 0521-2016 |

Tous les produits avec une référence **MAGENTA GRAS** sont nouveaux en 2026.

ÉCHAPPEMENT
LAMES À NEIGE ET ACCESSOIRES
TREUILS ET FIXATIONS
AUDIO
ACCESSOIRES GÉNÉRAUX ET CADENAS/ ANTIVOLS
PORTE-BAGAGES ET ACCESSOIRES
COFFRES, BAGAGES ET RANGEMENT
PIÈCES PLASTIQUES ET DE CARÉNAGE
PARE-CHOCS ET PROTECTIONS
GUIDONS ET COMMANDES
ROUES ET ACCESSOIRES
FREINS
COURROIES, CHAÎNES, PIGNONS ET COURONNES
TRANSMISSION
SUSPENSION
MOTEUR ET REFROIDISSEMENT
ADMISSION
ÉLECTRICITÉ
ÉCLAIRAGE
OUTILLAGE ET PROMOTION



4030-0074



4030-0073



4030-0071

PARTS EUROPE THOR

## ARMATURE ET TOIT DE TONNELLE

- La bâche Shade Pro est fabriquée en PE de haute qualité, offrant durabilité et résistance aux différentes conditions climatiques
- Conçue pour s'adapter parfaitement à l'armature 3 m x 3 m (9,8' x 9,8'), assurant une installation stable et sécurisée pour les événements extérieurs
- Le toit et l'armature se montent et se démontent rapidement et facilement
- Le toit offre une excellente protection UV, idéal pour les journées ensoleillées et les événements extérieurs
- Pliable et livré avec un sac de transport pour faciliter le rangement et le transport

| DESCRIPTION | RÉF. |
|---|---|
| Armature de tonnelle | 4030-0074 |
| Toit de tonnelle PU - bleu | 4030-0073 |

| DESCRIPTION | RÉF. |
|---|---|
| Toit de tonnelle THOR - noir | 4030-0071 |



4030-0011

Twin Air

## TONNELLE EZ-UP

- Idéal pour de nombreuses conditions météorologiques
- Armature en acier avec toit en toile cousue
- Parois latérales livrables en option
- Dimensions : 305 cm x 305 cm

| DESCRIPTION | RÉF. |
|---|---|
| Tonnelle | 4030-0011 |

| DESCRIPTION | RÉF. |
|---|---|
| Paroi latérale | 4030-0012 |



Twin Air

## GOUTTIÈRE

- Évite que l'eau ne stagne entre deux tonnelles faciles à installer
- Dimensions : 3 m x 3 m

| DESCRIPTION | RÉF. |
|---|---|
| Évacuation d'eau | 4030-0028 |

Tous les produits avec une référence **MAGENTA GRAS** sont nouveaux en 2026.

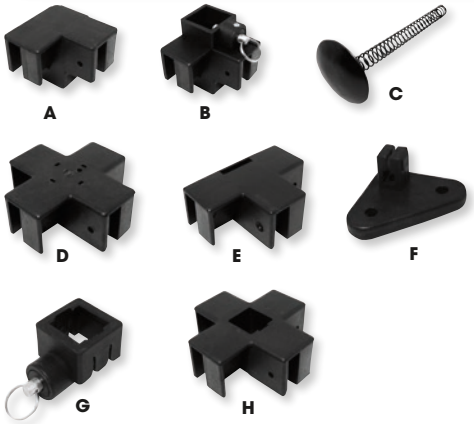


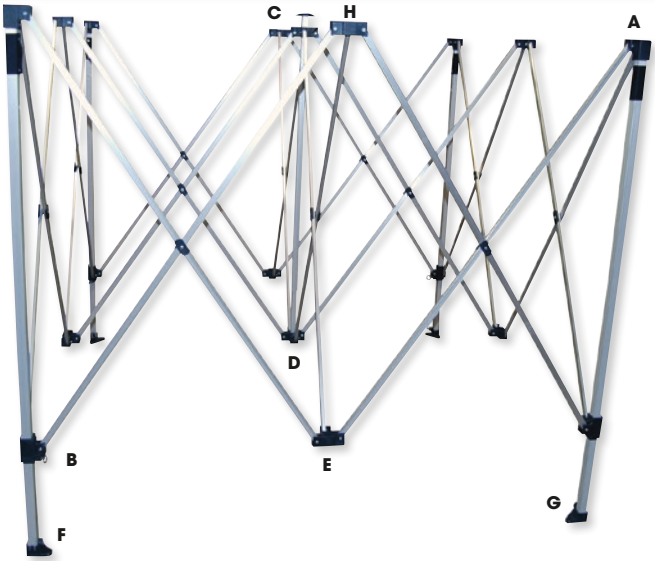


## PIÈCES DE RECHANGE POUR TONNELLES PLIANTES

• Pour tonnelle Moose Agriod RÉF. 4030-0047 (305 cm x 460 cm (10′ x 15′)) ou tonnelle Moose RÉF. 4030-0061 (305 cm x 305 cm (10′ x 10′))

### POUR TONNELLES PLIANTES DE 305 CM X 305 CM (10′ X 10′)

| DESCRIPTION | RÉF. |
|---|---|
| (A) Fixation équerre supérieure en plastique pour piquet standard | 4030-0048 |
| (B) Fixation inférieure en plastique pour piquet standard (goupille) | 4030-0049 |
| (C) Capuchon supérieur en plastique pour mât central standard | 4030-0050 |
| (D) Fixation inférieure en plastique pour mât central standard | 4030-0051 |
| (E) Fixation en plastique pour barre transversale standard ou HD | 4030-0052 |
| (F) Pied en plastique pour barre de tonnelle standard | 4030-0053 |
| (G) Pièce emboîtable en plastique pour poteau inférieur standard | 4030-0054 |
| (H) Fixation supérieure en plastique pour mât central standard | 4030-0055 |
| Pilier de rech. | 4030-0056 |
| Côtés de rechange (lot de 3) | 4030-0033 |
| Traverse en plastique | 4030-0057 |

### POUR TONNELLE DE 305 CM X 460 CM (10′ X 15′)

| DESCRIPTION | RÉF. |
|---|---|
| Pieds | 4030-0037 |
| Tampon supérieur pour poteau central | 4030-0038 |
| Raccord supérieur pour piquet | 4030-0039 |
| Raccord inférieur pour piquet | 4030-0040 |
| Raccord pour barre de traverse | 4030-0041 |
| Raccord supérieur pour poteau central | 4030-0042 |
| Raccord inférieur pour poteau central | 4030-0043 |
| Pièce emboîtable pour poteau inférieur | 4030-0044 |
| Barre de traverse | 4030-0045 |
| Paroi latérale de 305 cm X 460 cm (10′ X 15′) | 4030-0064 |




SCAR

## PARAPLUIE

• Parapluie de haute qualité
• 130 cm de diamètre ouvert
• Ouverture automatique

| DESCRIPTION | RÉF. |
|---|---|
| Parapluie | 9501-0183 |




Twin Air

## PARAPLUIE

• En fibre de verre
• Extra large et pliable pour vous protéger de la pluie et/ou du soleil

| DESCRIPTION | RÉF. |
|---|---|
| Parapluie | 9905-0046 |




BS BATTERY

## PRÉSENTOIR POUR BATTERIES

• Pour exposer des batteries, des chargeurs, des testeurs et un booster
• 700 mm H x 610 mm l x 500 mm P

| DESCRIPTION | RÉF. |
|---|---|
| Présentoir pour batteries | 9903-0656 |

Tous les produits avec une référence **MAGENTA GRAS** sont nouveaux en 2026.

9905-0181







9905-0185







PARTS EUROPE

## TABLE BISTROT RONDE

- Mesure environ 76 cm (30") de diamètre et 104 cm (41") de haut
- Vente à l'unité

| DESCRIPTION | RÉF. |
|---|---|
| Moose Utility | 9905-0181 |
| Parts Europe | 9905-0185 |

PARTS EUROPE

## TABOURET DE BAR

- Avec un logo imprimé brillant sur le dessus
- Pieds et base chromés largement polis
- Parfait pour le comptoir ou le magasin
- Assemblage requis



9905-0253



9905-0156



9905-0230

| DESCRIPTION | RÉF. |
|---|---|
| **MOOSE OFFROAD** | |
| Tabouret pour mécanicien | 9905-0253 |

| DESCRIPTION | RÉF. |
|---|---|
| **MOOSE UTILITY** | |
| Assise de rechange | 9905-0156 |

| DESCRIPTION | RÉF. |
|---|---|
| **PARTS EUROPE** | |
| Tabouret pour mécanicien | 9905-0230 |



9905-0258



9904-0986

MOOSE OFFROAD

## BANNIÈRES

- Faites en sorte que le client remarque vos produits Moose Offroad
- Vente à l'unité

| DESCRIPTION | RÉF. |
|---|---|
| Bannière de magasin Moose Offroad : 122 cm (4') | 9905-0258 |
| Bannière de piste Moose Offroad : 213 cm (7') | 9905-0259 |

| DESCRIPTION | RÉF. |
|---|---|
| Bannière d'atelier M.U.D. : 58,5 cm x 119 cm (47" x 23") | 9904-0986 |

MOOSE OFFROAD

## BANNIÈRE POUR MAGASIN

- Fabrication en vinyle durable de poids net 283 g (10 oz.)
- Parfait en intérieur comme en extérieur
- Avec passe-fils en laiton pour faciliter la fixation sur des murs, des tonnelles, des barrières ou des stands
- Dimensions : 58,5 cm (l) x 119 cm (L) (23" x 47")



| DESCRIPTION | RÉF. |
|---|---|
| Bannière pour magasin, noire | 9905-0065 |

MOOSE OFFROAD

## CHIFFONS DE NETTOYAGE

- 40,5 cm x 40,5 cm (16" x 16") microfibre ultra
- Absorbe jusqu'à huit fois son poids en humidité
- N'altère pas les finitions
- Ne rétrécit pas et ne peluche pas
- Lavables et réutilisables à volonté
- Lavables en machine, séchage à l'air libre
- Vendus par lots de 10



| DESCRIPTION | RÉF. |
|---|---|
| Chiffons de nettoyage | 3713-0120 |

Tous les produits avec une référence **MAGENTA GRAS** sont nouveaux en 2026.




9905-0232

9905-0239

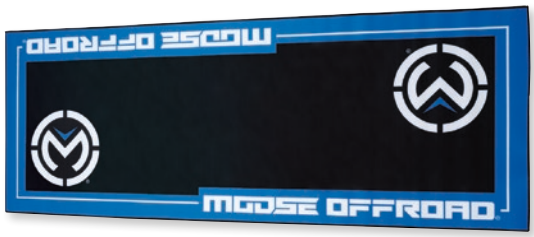


9905-0238




9905-0241




9905-0237

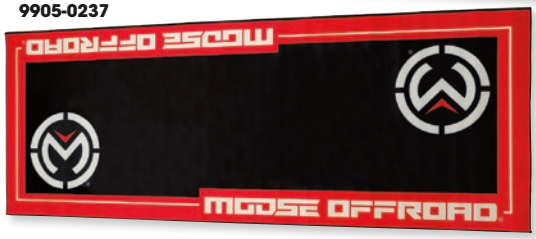


9905-0240

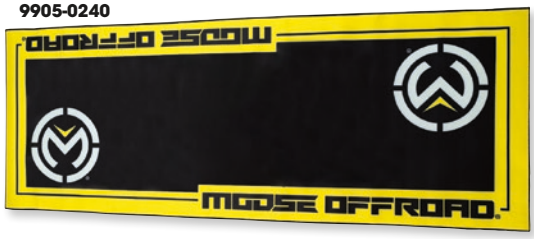


## TAPIS À RÉCUPÉRATEUR PLIABLE MOOSE OFFROAD

- Protège le sol et les environs
- Absorbe l'huile, l'eau et la poussière
- Facile à nettoyer, dessous antidérapant en caoutchouc
- Disponible en plusieurs coloris
- Conforme aux normes environnementales FIM
- Dimensions : 80 cm l x 200 cm L (31 1/2" x 78 3/4")

| DESCRIPTION | RÉF. |
|---|---|
| Quad | 9905-0232[1] |
| Bleu | 9905-0239 |

| DESCRIPTION | RÉF. |
|---|---|
| Vert | 9905-0238 |
| Orange | 9905-0241 |

| DESCRIPTION | RÉF. |
|---|---|
| Rouge | 9905-0237 |
| Jaune/bleu | 9905-0240 |

[1] 160 cm (l) x 211 cm (L) (63" x 83 3/4").

## TAPIS ENVIRONNEMENTAL

- Conçu pour orner votre stand tout en respectant l'environnement
- Le tapis à récupérateur pliable absorbe jusqu'à 6 litres de fluide, comme du liquide de refroidissement ou d'autres produits à base de solvants qui pourraient être néfastes pour l'environnement
- Léger, ce tapis peut facilement être lavé et réutilisé
- Dimensions : 80 cm (l) x 200 cm (31 1/2" x 78 3/4")




| DESCRIPTION | RÉF. |
|---|---|
| Moose Offroad | 9905-0231 |

## TAPIS D'ATELIER MOOSE OFFROAD

- Tapis écologique destiné à décorer votre table de travail, mais également à absorber les fluides qui peuvent fuir du moteur ou de la pièce que vous manipulez sur la table
- Absorbe jusqu'à 1 litre d'huile, de nettoyant pour contacts, d'antigel ou de tout autre liquide qui risque de s'écouler sur votre table de travail
- Donne à votre espace de travail une apparence organisée et professionnelle et élimine le besoin d'éponger après chaque déversement
- Se nettoie au savon doux et à l'eau et peut servir plusieurs fois
- Permet d'utiliser moins de produits nettoyants et de réduire les temps de nettoyage
- Dimensions : 53,5 cm (l) x 76 cm (L) (21" x 30")




| DESCRIPTION | RÉF. |
|---|---|
| Tapis d'atelier Moose Offroad | 9905-0233 |

9905-0099




## PETIT TAPIS ENVIRONNEMENTAL

- Tapis à conception écologique
- Peuvent absorber jusqu'à 6 litres de liquide (liquide de refroidissement pour radiateur, huile ou tout autre produit à base de solvant qui est nocif pour l'environnement), ou absorber l'eau et la boue à l'entrée de votre magasin
- Tapis à la fois léger et facilement lavable pour de multiples utilisations
- Dimensions : 79 cm x 78,74 cm (30" x 31")

| DESCRIPTION | RÉF. |
|---|---|
| Moose Offroad | 9905-0234 |

| DESCRIPTION | RÉF. |
|---|---|
| M.U.D. | 9905-0099 |

Tous les produits avec une référence **MAGENTA GRAS** sont nouveaux en 2026.




## TAPIS ENVIRONNEMENTAL

- Conforme aux règles FIM concernant les saletés et huiles pénétrant dans le sol
- Absorbe les déversements et les fuites
- Sous-couche revêtue de caoutchouc, qui empêchera les produits chimiques de pénétrer dans le sol
- Dimensions : 250 cm x 190 cm

| DESCRIPTION | RÉF. |
|---|---|
| Tapis environnemental | 9301-0059 |



## PRÉSENTOIR MURAL

- Présentoir à six crochets qui accroche le regard

| DESCRIPTION | RÉF. |
|---|---|
| Présentoir mural | 9903-0623 |




## BANNIÈRE POUR EXTÉRIEUR

- Bannière pour extérieur en polyester
- Dimensions : 300 cm x 80 cm

| DESCRIPTION | RÉF. |
|---|---|
| Bannière de circuit | 9905-0045 |




9901-1214




9901-2105

## AUTOCOLLANTS « AUTHORIZED DEALER »

- Disponible pour applications intérieures ou extérieures
- Dimensions : 110 mm x 200 mm

| DESCRIPTION | RÉF. |
|---|---|
| Pour intérieur | 9901-1214 |

| DESCRIPTION | RÉF. |
|---|---|
| Pour extérieur | 9901-2105 |

1011-2438

## AUTOCOLLANTS

- Design ovale classique

| DESCRIPTION | RÉF. |
|---|---|
| 100 mm x 40 mm | 1011-2438 |

| DESCRIPTION | RÉF. |
|---|---|
| 456 mm x 166 mm | 4320-1507 |

## AUTOCOLLANTS

- Décalcomanies Parts Europe aux couleurs vives, disponibles en deux dimensions
- Logo rouge et bleu sur fond blanc
- Autocollants de 25 mm (H) x 10 cm (L) (1" x 4") vendus par lots de 10
- Autocollants de 76 mm (H) x 20,5 cm (L) (3" x 8") vendus par lots de 10

9904-0784

| DESCRIPTION | RÉF. |
|---|---|
| 25 mm (H) x 10 cm (L) (1" x 4") (lot de 10) | 9904-0784 |

| DESCRIPTION | RÉF. |
|---|---|
| 76 mm (H) x 20,5 cm (L) (3" x 8") (lot de 10) | 9904-0785 |

Tous les produits avec une référence **MAGENTA GRAS** sont nouveaux en 2026.

## HOMOLOGATION CEE

Ce logo signifie que l'article satisfait aux réglementations CEE-ONU applicables. « Homologué » implique qu'un produit est conforme à un minimum d'exigences réglementaires et de critères techniques et de sécurité.

## EPI (équipement de protection individuelle)

Ce logo signifie que l'article répond aux exigences essentielles de santé et de sécurité du règlement (UE) 2016/425.

## HOMOLOGATION UE

Ce logo signifie que l'article est conforme à la réglementation européenne applicable (généralement pour les produits récents). « Homologué » implique qu'un produit est conforme à un minimum d'exigences réglementaires et de critères techniques et de sécurité.

## ECE R22.06

Ce logo signifie qu'un casque, une visière de casque ou un autre accessoire de casque a été testé(e) et homologué(e) conformément à la norme ECE R22.06.

## ABE

Ce logo signifie que l'article a été approuvé par KBA (Office fédéral allemand pour la circulation des véhicules à moteur) pour une utilisation spécifique sur véhicule.

## TEILEGUTACHTEN (certificat relatif aux pièces détachées allemand)

Ce logo signifie que l'article est livré avec le certificat « TEILEGUTACHTEN » (certificat afférent aux pièces détachées allemand), qui garantit que son installation est légale. Celui-ci est émis par un organisme de contrôle allemand.

## SOLD SECURE

Ce logo implique qu'un antivol a été testé et homologué conformément aux normes de Sold Secure (entité britannique de test et de certification des produits de sécurité) concernant la prévention contre le vol.

## HOMOLOGATION CEE R90

Ce logo signifie que l'article satisfait aux réglementations CEE-ONU R90 applicables. « Homologué » implique qu'un produit est conforme à un minimum d'exigences réglementaires et de critères techniques et de sécurité.

## HOMOLOGATION CE

Ce logo signifie que l'article satisfait aux directives CE/UE applicables. « Homologué » implique qu'un produit est conforme à un minimum d'exigences réglementaires et de critères techniques et de sécurité.

## EPI

Ce logo signifie que l'article répond aux exigences essentielles de santé et de sécurité du règlement (UE) 2016/425 (articles pour véhicules autres que les motos, par exemple motomarines).

## ART

Le label de qualité ART suppose qu'un antivol a été testé par un organisme indépendant selon la norme pour la prévention des vols de deux-roues. (MBT-04) et certifié par la Fondation ART. Les antivols sont évalués en fonction de leur utilisation (sur un vélo, un vélo électrique, un scooter, une moto, etc.) sur la base d'un score maximal de 5 étoiles. Plus le nombre d'étoiles est élevé, plus le produit est efficace en termes de protection contre le vol.

## CLASSE S.R.A.

Ce logo implique qu'un dispositif antivol a été testé et homologué conformément aux directives de SRA (SÉCURITÉ ET RÉPARATION AUTOMOBILES, France) concernant la prévention contre le vol. Les articles auxquels s'applique cette classification sont notamment les systèmes de protection électronique (dispositifs d'arrêt du moteur, alarmes, etc.) et les systèmes de protection mécanique (verrous en U, chaînes et bloque-disques).

# CÂBLAGE ÉLECTRIQUE

## CONVERSION DES CALIBRES DE CÂBLE

| CALIBRE | MM² | DIAM. (MM) | CALIBRE | MM² | DIAM. (MM) |
|---|---|---|---|---|---|
| 22 | 0,33 | 0,65 | 10 | 5,0 | 2,6 |
| 20 | 0,5 | 0,8 | 8 | 8,0 | 3,3 |
| 18 | 0,8 | 1,0 | 6 | 13,0 | 4,1 |
| 16 | 1,0 | 1,3 | 4 | 19,0 | 5,2 |
| 14 | 2,0 | 1,7 | 2 | 32,0 | 6,5 |
| 12 | 3,0 | 2,1 | 0 | 52,0 | 8,3 |



## CHOIX DU CALIBRE DE CÂBLE

Il est important que le câble que vous sélectionnez ait un diamètre adapté au courant utilisé. Pour choisir le bon calibre de fil, vous devez savoir de quelle puissance (ou de quel ampérage) vous aurez besoin et quelle sera la longueur du câble.

**REMARQUE : Le tableau ci-dessous se base sur un système de 12 V. Pour connaître le câble approprié pour un système de 6 V, il faut diviser par deux le nombre d'ampères et le nombre de watts.**

| AMPÈRES | WATTS | 91 CM (3 PIEDS) | 152 CM (5 PIEDS) | 213 CM (7 PIEDS) | 305 CM (10 PIEDS) | 457 CM (15 PIEDS) |
|---|---|---|---|---|---|---|
| 5A | 30 W | 18 AWG | 18 AWG | 18 AWG | 18 AWG | 18 AWG |
| 6A | 36 W | 18 AWG | 18 AWG | 18 AWG | 18 AWG | 18 AWG |
| 7A | 42 W | 18 AWG | 18 AWG | 18 AWG | 18 AWG | 18 AWG |
| 8A | 48 W | 18 AWG | 18 AWG | 18 AWG | 18 AWG | 18 AWG |
| 10A | 60 W | 18 AWG | 18 AWG | 18 AWG | 18 AWG | 16 AWG |
| 11A | 66 W | 18 AWG | 18 AWG | 18 AWG | 18 AWG | 16 AWG |
| 12A | 72 W | 18 AWG | 18 AWG | 18 AWG | 18 AWG | 16 AWG |
| 15A | 90 W | 18 AWG | 18 AWG | 18 AWG | 18 AWG | 14 AWG |
| 18A | 108 W | 18 AWG | 18 AWG | 16 AWG | 16 AWG | 12 AWG |

| AMPÈRES | WATTS | 91 CM (3 PIEDS) | 152 CM (5 PIEDS) | 213 CM (7 PIEDS) | 305 CM (10 PIEDS) | 457 CM (15 PIEDS) |
|---|---|---|---|---|---|---|
| 20A | 120 W | 18 AWG | 18 AWG | 16 AWG | 16 AWG | 12 AWG |
| 22A | 132 W | 18 AWG | 18 AWG | 16 AWG | 16 AWG | 12 AWG |
| 24A | 144 W | 18 AWG | 18 AWG | 16 AWG | 16 AWG | 12 AWG |
| 30A | 180 W | 18 AWG | 16 AWG | 16 AWG | 14 AWG | 10 AWG |
| 40A | 240 W | 18 AWG | 16 AWG | 14 AWG | 12 AWG | 10 AWG |
| 50A | 300 W | 16 AWG | 14 AWG | 12 AWG | 12 AWG | 10 AWG |
| 100A | 600 W | 12 AWG | 12 AWG | 10 AWG | 10 AWG | 6 AWG |
| 150A | 900 W | 10 AWG | 10 AWG | 8 AWG | 8 AWG | 4 AWG |
| 200A | 1200 W | 10 AWG | 8 AWG | 8 AWG | 6 AWG | 4 AWG |

## CONVERSIONS STANDARD DE MESURES MÉTRIQUES ET AMÉRICAINES

**MESURES MÉTRIQUES EN MESURES AMÉRICAINES**

| MESURE MÉTRIQUE | U.S.A. |
|---|---|
| **VOLUME** | |
| Millilitre (ml) | 0,0338 once liquide |
| Millilitre (ml) | 0,001057 quart |
| Millilitre (ml) | 0,06102 pouce cube |
| Litres (l) | 0,264 gallons (gal.) |
| Litres (l) | 61,02 pouce cube |
| Litres (l) | 0,0353 pied cube |
| **LONGUEUR** | |
| Millimètre (mm) | 0 039 pouces |
| Centimètre (cm) | 0 393 pouces |
| Centimètre (cm) | 0,0328 pieds |
| Mètre (m) | 3,28 pieds |
| Kilomètre (km) | 0,62 mile |
| **POIDS** | |
| Gramme (g) | 0,035 once de poids net |
| Kilogramme (kg) | 2,2 livres |
| **PRESSION** | |
| Bar | 14,5 psi |
| **TEMPÉRATURE** | |
| Degrés Celsius (°C) | Degrés Fahrenheit (°F - 32) x 5/9 |
| **PUISSANCE** | |
| Kilowatt (kW) | 1,34 cheval (ch) |
| **VITESSE** | |
| Kilomètre par heure (km/h) | 0,62 mile par heure (mph) |
| **COUPLE** | |
| Newton-mètre (Nm) | 8,85 livres-force pouces |
| Newton-mètre (Nm) | 0,738 livre-force pied |
| **CAPACITÉ DU MOTEUR** | |
| Centimètres cubes ($cm^3$) | 0,06102 pouce cube |
| **CONSOMMATION D'ESSENCE** | |
| Kilomètres par litre (km/l) | 2,35 miles par gallon (mpg) |
| Litres par kilomètre (l/km) | 0,425 gallon par mile (gpm) |

**U.S.A. MESURE MÉTRIQUE**

| U.S.A. | MESURE MÉTRIQUE |
|---|---|
| **VOLUME** | |
| Once liquide | 29,57 millilitres (ml) |
| Quart | 946,4 millilitres (ml) |
| Pouce cube | 16,39 millilitres (ml) |
| Gallon (gal) | 3,785 litres (l) |
| Pouce cube | 0,01639 litres (l) |
| Pied cube | 28,3169 litres (l) |
| **LONGUEUR** | |
| Pouces | 25,4 millimètres (mm) |
| Pouces | 2,54 centimètres (cm) |
| Pieds | 30,5 centimètres (cm) |
| Pieds | 0,305 mètre (m) |
| Miles | 1,609 kilomètres |
| **POIDS** | |
| Once de poids net | 28,35 grammes (g) |
| Livre | 0,45 kilogramme (kg) |
| **PRESSION** | |
| PSI | 0,0689 bar |
| **TEMPÉRATURE** | |
| Degrés Fahrenheit (°F) | Degrés Celsius (°C x 1,8) + 32 |
| **PUISSANCE** | |
| Cheval (ch) | 0,7457 kilowatt (kw) |
| **VITESSE** | |
| Miles par heure (mph) | 1,6093 kilomètre par heure (km/h) |
| **COUPLE** | |
| Livre-force pouce | 0,113 Newton-mètre (Nm) |
| Livre-force pied | 1,356 Newton-mètre (Nm) |
| **CAPACITÉ DU MOTEUR** | |
| Cubic Inch Displacements (CID) | 16,39 centimètres cubes ($cm^3$) |
| **CONSOMMATION D'ESSENCE** | |
| Miles par gallon (mpg) | 0,425 kilomètre par litre (km/l) |
| Gallon par mile (gpm) | 2,35 litres par kilomètre (l/km) |



# We Support The Sport®!

**Nous sommes la ressource numéro 1 en matière de produits pour les sports motorisés. Nous accompagnons nos revendeurs, nos fournisseurs et nos fans lors de courses, de rallyes, d'événements spéciaux et d'exhibitions.**

## POLITIQUES REVENDEUR

**Veuillez vous rendre sur le site : www.partseurope.eu**

**CONTENU DU CATALOGUE :** À notre connaissance, le contenu et les spécifications de ce catalogue sont exacts. Nous déclinons toute responsabilité quant à des erreurs de catalogage ou liées aux caractéristiques, références et prix des produits ou aux modèles compatibles. Nous nous réservons le droit de modifier à tout moment les caractéristiques, les descriptions, la qualité, le prix et l'usage des produits, sans notification supplémentaire et sans autre obligation rattachée.
La reproduction du contenu du présent catalogue est interdite sans autorisation écrite préalable de notre part.

iPad®, iPhone®, iPhoto®, iPod®, iPod classic®, iPod nano®, iPod shuffle®, iPod touch®, MacBook®, MacBook Air® et PowerBook® sont des marques déposées d'Apple Inc.

DuPont™ et Kevlar® sont des marques ou marques déposées de E.I. du Pont de Nemours and Company. Supplex® et Cordura® sont des marques déposées d'Invista North America S.A.R.L. D30® est une marque déposée de Design Blue Limited. YKK® Vislon® et AquaGuard® sont des marques déposées de YKK Corporation.

Toutes les désignations de modèles et applications mentionnées ici sont établies par le fabricant comme étant spécifiques aux États-Unis et/ou à l'Europe. Veuillez contacter le fabricant pour de plus amples informations sur les modèles internationaux.

## GARANTIES

Nous ne garantissons pas les articles que nous vendons ni ne nous portons garants de leur valeur commerciale ou de leur adéquation quant à l'usage prévu. Les fabricants fournissent leurs propres garanties et la plupart n'autorisent pas un grossiste ou un distributeur à faire des ajustements, remplacer la moindre pièce ou accepter tout retour ou échange pour les objets défectueux ou ne satisfaisant pas aux souhaits du client. Veuillez suivre les instructions de garanties si ces dernières sont fournies par le fabricant. Tout dégât dû au design ou à la fabrication d'un objet est la responsabilité du seul fabricant.

DRAG Specialties

dragspecialties.eu

PARTS EUROPE

partseurope.eu

**Parts Europe GmbH**
Conrad-Röntgen-Strasse 2
54332 Wasserliesch/Trier, Allemagne

Service commercial :.....+49 6501 9695-2000
Fax :.....+49 6501 9695-2650
Accueil : .....+49 6501 9695-0

info@partseurope.eu

UNE DIVISION DE LEMANS CORPORATION
PO Box 5222, Janesville, WI 53547-5222 • 608-758-1111

COPYRIGHT 2026 • LeMans Corporation • TOUS DROITS RÉSERVÉS
Ce contenu ne doit pas être copié ni reproduit de quelque manière que ce soit sans l'autorisation écrite préalable de LeMans Corporation.

LE TRI + FACILE BAC DE TRI

# ATV/UTV

# 2026



NOS CATALOGUES CONTIENNENT DES PRODUITS POUR LES MOTOS HARLEY ET INDIAN, LES SCOOTERS, LES QUADS, LES MOTOMARINES ET BIEN D'AUTRES TYPES DE VÉHICULES. DÉCOUVREZ-LES TOUS ICI.

9901-3662